

ভোটাৰ তালিকা 2026 S03 অসম

বিধানসভা সমষ্টিৰ নম্বৰ, নাম আৰু সংৰক্ষণৰ স্থিতি : 97 - নাজিৰা (সাধাৰণ)		খণ্ড নং : 180																			
এই বিধানসভা সমষ্টিত কোন সংসদীয় সমষ্টিৰ অন্তৰ্গত তাৰ নম্বৰ, নাম আৰু সংৰক্ষণ স্থিতি : 14 - যোৰহাট (সাধাৰণ)																					
1. সংশোধনৰ বিৱৰণ																					
সংশোধনৰ বছৰ	2026	তালিকাৰ চিনাক্তকৰণ																			
ভিত্তি তাৰিখ	01-01-2026	বিশেষ সংশোধন, 2026 চনৰ পূৰ্বৰ 2025 চনৰ মূল তালিকাৰ লগত থকা সংযোজন সমূহ একত্ৰিতকৰণ কৰা তালিকা।																			
সংশোধনৰ প্ৰকাৰ	বিশেষ সংশোধন 2026																				
প্ৰকাশনৰ তাৰিখ	10-02-2026																				
2. খণ্ড আৰু ভোটগ্ৰহন কেন্দ্ৰৰ বিৱৰণ																					
খণ্ডৰ অন্তৰ্গত এলেকা সমূহৰ নম্বৰ আৰু নাম																					
1-বৰুৱা পুখুৰী চাহ বাগিছা		<table border="1" style="width: 100%; border-collapse: collapse;"> <tr> <td>মূল চহৰ/গাওঁ</td> <td>: বৰুৱা পুখুৰী চাহ বাগান</td> </tr> <tr> <td>ৱাৰ্ড নং</td> <td>:</td> </tr> <tr> <td>ডাকঘৰ</td> <td>: আমগুৰি হালুৱাটিং</td> </tr> <tr> <td>পুলিচ থানা</td> <td>: হালুৱাটিং</td> </tr> <tr> <td>ব্লক</td> <td>: আমগুৰি উন্নয়ন খণ্ড অংশ ২</td> </tr> <tr> <td>ৰাজহ চক্ৰ</td> <td>: আমগুৰি</td> </tr> <tr> <td>জিলা</td> <td>: শিৱসাগৰ</td> </tr> <tr> <td>পিনকোড</td> <td>: 785681</td> </tr> </table>				মূল চহৰ/গাওঁ	: বৰুৱা পুখুৰী চাহ বাগান	ৱাৰ্ড নং	:	ডাকঘৰ	: আমগুৰি হালুৱাটিং	পুলিচ থানা	: হালুৱাটিং	ব্লক	: আমগুৰি উন্নয়ন খণ্ড অংশ ২	ৰাজহ চক্ৰ	: আমগুৰি	জিলা	: শিৱসাগৰ	পিনকোড	: 785681
মূল চহৰ/গাওঁ	: বৰুৱা পুখুৰী চাহ বাগান																				
ৱাৰ্ড নং	:																				
ডাকঘৰ	: আমগুৰি হালুৱাটিং																				
পুলিচ থানা	: হালুৱাটিং																				
ব্লক	: আমগুৰি উন্নয়ন খণ্ড অংশ ২																				
ৰাজহ চক্ৰ	: আমগুৰি																				
জিলা	: শিৱসাগৰ																				
পিনকোড	: 785681																				
3. ভোটগ্ৰহন কেন্দ্ৰৰ বিৱৰণ																					
ভোটগ্ৰহন কেন্দ্ৰৰ নম্বৰ আৰু নাম :		ভোটগ্ৰহন কেন্দ্ৰৰ প্ৰকাৰ (পুৰুষ/মহিলা/সাধাৰণ)		সাধাৰণ																	
180 - বৰুৱাপুখুৰী এল পি স্কুল		খণ্ডৰ অন্তৰ্গত সহায়ক ভোটগ্ৰহন কেন্দ্ৰৰ সংখ্যা :		0																	
ভোটগ্ৰহন কেন্দ্ৰৰ ঠিকনা :																					
বৰুৱাপুখুৰী এল পি স্কুল, কোঠা নং ১, বৰুৱা পুখুৰী চাহ বাগিছা, ডাকঘৰ-আমগুৰী হালোৱাটিং, জিলা- শিৱসাগৰ, পিন-785681																					
4. ভোটাৰৰ সংখ্যা																					
আৰম্ভনি ক্ৰমিক নং	শেষ ক্ৰমিক নং	মুঠ ভোটাৰ																			
		পুৰুষ	মহিলা	৩য় লিঙ্গ	মুঠ																
1	1082	525	556	0	1081																

নিৰ্বাচক পঞ্জীয়ন বিষয়াৰ স্বাক্ষৰ

Nazri Naksha



Google Map View



Polling Station Building Front View



ভোটগ্ৰহন কেন্দ্ৰৰ সন্মুখৰ দৃশ্য



Cad View

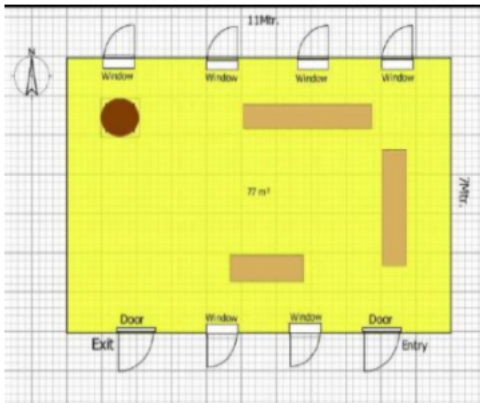

Key MAP View

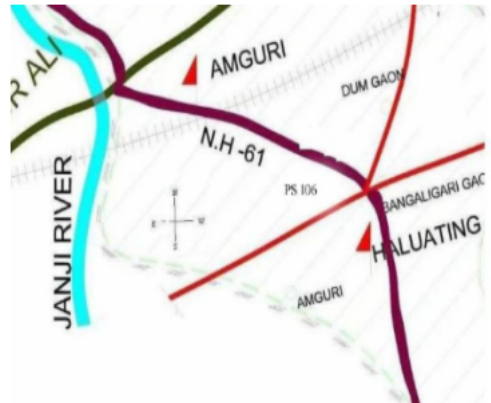

বিধানসভা সমষ্টিৰ নম্বৰ আৰু নাম : 97-নাজিৰা
অংশৰ নম্বৰ আৰু নাম : 1-বৰুৱা পুখুৰী চাহ বাগিছা

1 নাম : সুবোধ চন্দ্ৰ গগৈ পিতাৰ নাম: কেশৰাম গগৈ ঘৰ নং : ১ বয়স : 75 লিঙ্গ : পুৰুষ	CXH9534569 ফটো উপলব্ধ	2 নাম : স্বৰ্ণ গগৈ স্বামীৰ নাম: সুবোধ গগৈ ঘৰ নং : ১ বয়স : 70 লিঙ্গ : মহিলা	CXH9534570 ফটো উপলব্ধ	3 নাম : জীবন গগৈ পিতাৰ নাম: সুবোধ গগৈ ঘৰ নং : ১ বয়স : 40 লিঙ্গ : পুৰুষ	CXH9534592 ফটো উপলব্ধ
4 নাম : পৰৱী গগৈ স্বামীৰ নাম: জীৱন গগৈ ঘৰ নং : ১ বয়স : 35 লিঙ্গ : মহিলা	CXH9544610 ফটো উপলব্ধ	5 নাম : ভাস্কৰ গগৈ পিতাৰ নাম: সুবোধ চন্দ্ৰ গগৈ ঘৰ নং : ০১ বয়স : 33 লিঙ্গ : পুৰুষ	CXH0221986 ফটো উপলব্ধ	6 নাম : ৰাজীৱ তাঁতী পিতাৰ নাম: ৰামু তাঁতী ঘৰ নং : 001 বয়স : 23 লিঙ্গ : পুৰুষ	CXH9252651 ফটো উপলব্ধ
7 নাম : গুণদা গগৈ স্বামীৰ নাম: পিতকন গগৈ ঘৰ নং : ২ বয়স : 90 লিঙ্গ : মহিলা	CXH9534605 ফটো উপলব্ধ	8 নাম : মুন কোঁৱৰ গগৈ স্বামীৰ নাম: টংকেশ্বৰ গগৈ ঘৰ নং : ২ বয়স : 70 লিঙ্গ : মহিলা	CXH0024935 ফটো উপলব্ধ	9 নাম : টংকেশ্বৰ গগৈ পিতাৰ নাম: পিতকন গগৈ ঘৰ নং : ২ বয়স : 45 লিঙ্গ : পুৰুষ	CXH9534627 ফটো উপলব্ধ
10 নাম : লক্ষ্মীনাথ গগৈ পিতাৰ নাম: পিতকন গগৈ ঘৰ নং : ২ বয়স : 40 লিঙ্গ : পুৰুষ	CXH9534638 ফটো উপলব্ধ	11 নাম : প্ৰাঞ্জল চৌধুৰী পিতাৰ নাম: তাপস চৌধুৰী ঘৰ নং : 002 বয়স : 21 লিঙ্গ : পুৰুষ	CXH9256165 ফটো উপলব্ধ	12 নাম : দীপাংকৰ হাজৰিকা পিতাৰ নাম: তুলসী হাজৰিকা ঘৰ নং : ২খ বয়স : 27 লিঙ্গ : পুৰুষ	CXH0317685 ফটো উপলব্ধ
13 নাম : তুলসী হাজৰিকা পিতাৰ নাম: ক্ষেত্ৰধৰ হাজৰিকা ঘৰ নং : ২খ বয়স : 53 লিঙ্গ : পুৰুষ	CXH9534649 ফটো উপলব্ধ	14 নাম : স্বাগতা হাজৰিকা স্বামীৰ নাম: তুলসী হাজৰিকা ঘৰ নং : ২খ বয়স : 47 লিঙ্গ : মহিলা	CXH9534650 ফটো উপলব্ধ	15 নাম : ববিতা মাজী স্বামীৰ নাম: ৰঞ্জিত মাজী ঘৰ নং : ০৩ বয়স : 36 লিঙ্গ : মহিলা	CXH0222109 ফটো উপলব্ধ
16 নাম : নোমল গগৈ পিতাৰ নাম: ভদ্ৰেশ্বৰ গগৈ ঘৰ নং : ৪ বয়স : 65 লিঙ্গ : পুৰুষ	CXH9534707 ফটো উপলব্ধ	17 নাম : অনু গগৈ স্বামীৰ নাম: নোমল গগৈ ঘৰ নং : ৪ বয়স : 55 লিঙ্গ : মহিলা	CXH9534718 ফটো উপলব্ধ	18 নাম : ববি গগৈ পিতাৰ নাম: নোমল গগৈ ঘৰ নং : ৪ বয়স : 30 লিঙ্গ : মহিলা	CXH0047159 ফটো উপলব্ধ
19 নাম : গোবিন গগৈ পিতাৰ নাম: নোমল গগৈ ঘৰ নং : ৪ বয়স : 28 লিঙ্গ : পুৰুষ	CXH0047258 ফটো উপলব্ধ	20 নাম : মিনাক্ষী গগৈ স্বামীৰ নাম: গোবিন গগৈ ঘৰ নং : ৪ বয়স : 26 লিঙ্গ : মহিলা	CXH0383877 ফটো উপলব্ধ	21 নাম : ৰূপদা গগৈ স্বামীৰ নাম: চন্দ্ৰ গগৈ ঘৰ নং : ৫ বয়স : 75 লিঙ্গ : মহিলা	CXH9534729 ফটো উপলব্ধ
22 নাম : দিপামনি কোঁৱৰ গগৈ স্বামীৰ নাম: ৰনু গগৈ ঘৰ নং : ৫ বয়স : 43 লিঙ্গ : মহিলা	CXH0382598 ফটো উপলব্ধ	# 23 নাম : বৰ্ণালী বৰুৱা স্বামীৰ নাম: হেমন্ত বৰুৱা। ঘৰ নং : ৫ বয়স : 33 লিঙ্গ : মহিলা	CXH1506770 ফটো উপলব্ধ	24 নাম : ৰাতুল গগৈ পিতাৰ নাম: চন্দ্ৰ গগৈ ঘৰ নং : ৫খ বয়স : 55 লিঙ্গ : পুৰুষ	CXH9534752 ফটো উপলব্ধ
25 নাম : পলাশ গগৈ পিতাৰ নাম: চন্দ্ৰ গগৈ ঘৰ নং : ৫ক বয়স : 46 লিঙ্গ : পুৰুষ	CXH9534730 ফটো উপলব্ধ	26 নাম : ৰণ্টো গগৈ পিতাৰ নাম: চন্দ্ৰ গগৈ ঘৰ নং : ৫ক বয়স : 40 লিঙ্গ : পুৰুষ	CXH9534741 ফটো উপলব্ধ	27 নাম : চিম্পী গগৈ পিতাৰ নাম: ৰাতুল গগৈ ঘৰ নং : ৫খ বয়স : 38 লিঙ্গ : মহিলা	CXH1506850 ফটো উপলব্ধ
28 নাম : দিলীপ গগৈ পিতাৰ নাম: লম্বোদৰ গগৈ ঘৰ নং : ৬ বয়স : 65 লিঙ্গ : পুৰুষ	CXH9534774 ফটো উপলব্ধ	29 নাম : বিন গগৈ স্বামীৰ নাম: দিলীপ গগৈ ঘৰ নং : ৬ বয়স : 62 লিঙ্গ : মহিলা	CXH9534785 ফটো উপলব্ধ	30 নাম : দিপক গগৈ পিতাৰ নাম: দিলীপ গগৈ ঘৰ নং : ৬ বয়স : 35 লিঙ্গ : পুৰুষ	CXH0056689 ফটো উপলব্ধ

বিধানসভা সমষ্টিৰ নম্বৰ আৰু নাম : 97-নাজিৰা
অংশৰ নম্বৰ আৰু নাম : 1-বৰুৱা পুখুৰী চাহ বাগিছা

31 নাম : জোনালী গগৈ স্বামীৰ নাম: দিপক গগৈ ঘৰ নং : ৬ বয়স : 33 লিঙ্গ : মহিলা	CXH0479964 ফটো উপলব্ধ	32 নাম : মনি গগৈ পিতাৰ নাম: দিলীপ গগৈ ঘৰ নং : ৬ বয়স : 30 লিঙ্গ : পুৰুষ	CXH0056895 ফটো উপলব্ধ	33 নাম : লক্ষেশ্বৰ গগৈ পিতাৰ নাম: লক্ষীনাথ গগৈ ঘৰ নং : ৭ বয়স : 67 লিঙ্গ : পুৰুষ	CXH9534796 ফটো উপলব্ধ
34 নাম : চম্পা গগৈ স্বামীৰ নাম: লক্ষেশ্বৰ গগৈ ঘৰ নং : ৭ বয়স : 45 লিঙ্গ : মহিলা	CXH9534809 ফটো উপলব্ধ	35 নাম : ৰূপম গগৈ পিতাৰ নাম: লক্ষেশ্বৰ গগৈ ঘৰ নং : ৭ বয়স : 34 লিঙ্গ : পুৰুষ	CXH0060608 ফটো উপলব্ধ	36 নাম : পাপু গগৈ পিতাৰ নাম: লক্ষেশ্বৰ গগৈ ঘৰ নং : ৭ বয়স : 29 লিঙ্গ : পুৰুষ	CXH0336081 ফটো উপলব্ধ
37 নাম : পম্পী ফকন গগৈ স্বামীৰ নাম: ৰূপম গগৈ ঘৰ নং : ৭ বয়স : 28 লিঙ্গ : মহিলা	CXH0060897 ফটো উপলব্ধ	38 নাম : কৃষ্ণ কৰ্মকাৰ মাতৃৰ নাম: বিনা কৰ্মকাৰ ঘৰ নং : ৭খ বয়স : 27 লিঙ্গ : পুৰুষ	CXH0265249 ফটো উপলব্ধ	39 নাম : সুনিতা কৰ্মকাৰ স্বামীৰ নাম: কৃষ্ণ কৰ্মকাৰ ঘৰ নং : ৭ বয়স : 25 লিঙ্গ : মহিলা	TOX0056093 ফটো উপলব্ধ
40 নাম : পূণ্যদা গগৈ স্বামীৰ নাম: পূৰ্ণ গগৈ ঘৰ নং : ৮ বয়স : 62 লিঙ্গ : মহিলা	CXH9534810 ফটো উপলব্ধ	41 নাম : হেম গগৈ পিতাৰ নাম: পূৰ্ণ গগৈ ঘৰ নং : ৮ বয়স : 41 লিঙ্গ : পুৰুষ	CXH9534821 ফটো উপলব্ধ	42 নাম : জ্যোতিমনি শইকীয়া গগৈ স্বামীৰ নাম: হেম গগৈ ঘৰ নং : ৮ বয়স : 40 লিঙ্গ : মহিলা	CXH0064295 ফটো উপলব্ধ
43 নাম : নাতিনীল মুণ্ডা পিতাৰ নাম: কল্যাণ মুণ্ডা ঘৰ নং : 8খ বয়স : 51 লিঙ্গ : পুৰুষ	TOX0032946 ফটো উপলব্ধ	44 নাম : প্ৰভা মুণ্ডা স্বামীৰ নাম: নাতিনীল মুণ্ডা ঘৰ নং : 8খ বয়স : 41 লিঙ্গ : মহিলা	TOX0032979 ফটো উপলব্ধ	45 নাম : যাদৱ গগৈ পিতাৰ নাম: ভঞ্জ গগৈ ঘৰ নং : ৯ বয়স : 62 লিঙ্গ : পুৰুষ	CXH9534832 ফটো উপলব্ধ
46 নাম : মনি গগৈ স্বামীৰ নাম: যাদৱ গগৈ ঘৰ নং : ৯ বয়স : 54 লিঙ্গ : মহিলা	CXH9534843 ফটো উপলব্ধ	47 নাম : গৌতম গগৈ পিতাৰ নাম: যাদৱ গগৈ ঘৰ নং : ৯ বয়স : 32 লিঙ্গ : পুৰুষ	CXH1506941 ফটো উপলব্ধ	S 48 নাম : দিপম গগৈ পিতাৰ নাম: লক্ষেশ্বৰ গগৈ ঘৰ নং : ৯ বয়স : 31 লিঙ্গ : পুৰুষ	CXH0218396 ফটো উপলব্ধ
49 নাম : বৃষ্টিৰেখা গগৈ স্বামীৰ নাম: গৌতম গগৈ ঘৰ নং : ৯ বয়স : 26 লিঙ্গ : মহিলা	CXH0467621 ফটো উপলব্ধ	50 নাম : মালকী গগৈ স্বামীৰ নাম: থানুৰাম গগৈ ঘৰ নং : ১০ বয়স : 82 লিঙ্গ : মহিলা	CXH9534854 ফটো উপলব্ধ	51 নাম : কেশৱ গগৈ পিতাৰ নাম: থানুৰাম গগৈ ঘৰ নং : ১০ বয়স : 65 লিঙ্গ : পুৰুষ	CXH9534865 ফটো উপলব্ধ
52 নাম : পুনিমাই গগৈ স্বামীৰ নাম: কেশৱ গগৈ ঘৰ নং : ১০ বয়স : 59 লিঙ্গ : মহিলা	CXH9534876 ফটো উপলব্ধ	53 নাম : ৰমেন গগৈ পিতাৰ নাম: থানুৰাম গগৈ ঘৰ নং : ১০ বয়স : 50 লিঙ্গ : পুৰুষ	CXH9534923 ফটো উপলব্ধ	54 নাম : ডুলমনি গগৈ স্বামীৰ নাম: ৰমেন গগৈ ঘৰ নং : ১০ বয়স : 49 লিঙ্গ : মহিলা	CXH9534934 ফটো উপলব্ধ
55 নাম : দেবজিত গগৈ পিতাৰ নাম: থানুৰাম গগৈ ঘৰ নং : ১০ বয়স : 47 লিঙ্গ : পুৰুষ	CXH9534945 ফটো উপলব্ধ	56 নাম : মৌচুমি চেতিয়া গগৈ স্বামীৰ নাম: দেৱজিত গগৈ ঘৰ নং : ১০ বয়স : 43 লিঙ্গ : মহিলা	CXH0000588 ফটো উপলব্ধ	57 নাম : অভিজিত গগৈ পিতাৰ নাম: থানুৰাম গগৈ ঘৰ নং : ১০ বয়স : 38 লিঙ্গ : পুৰুষ	CXH9534978 ফটো উপলব্ধ
58 নাম : অনপম গগৈ পিতাৰ নাম: কমলেশ্বৰ গগৈ ঘৰ নং : ১০ বয়স : 31 লিঙ্গ : পুৰুষ	CXH0097964 ফটো উপলব্ধ	59 নাম : মাম গগৈ মাতৃৰ নাম: দিপালী গগৈ ঘৰ নং : ১১ বয়স : 49 লিঙ্গ : মহিলা	CXH9534990 ফটো উপলব্ধ	60 নাম : প্ৰতাপ হাজং পিতাৰ নাম: প্ৰভাত হাজং ঘৰ নং : 11 বয়স : 41 লিঙ্গ : পুৰুষ	CXH9256330 ফটো উপলব্ধ

বিধানসভা সমষ্টিৰ নম্বৰ আৰু নাম : 97-নাজিৰা
অংশৰ নম্বৰ আৰু নাম : 1-বৰুৱা পুখুৰী চাহ বাগিছা

61 নাম : দিলীপ গগৈ মাতৃৰ নাম : দিপালী গগৈ ঘৰ নং : ১১ বয়স : 38 লিঙ্গ : মহিলা	CXH9545124 ফটো উপলব্ধ	62 নাম : মনজিত গগৈ মাতৃৰ নাম : মামু গগৈ ঘৰ নং : ১১ বয়স : 29 লিঙ্গ : পুৰুষ	CXH0142638 ফটো উপলব্ধ	63 নাম : দীপশিখা হাজং পিতাৰ নাম : প্ৰতাপ হাজং ঘৰ নং : 11 বয়স : 22 লিঙ্গ : মহিলা	CXH9252552 ফটো উপলব্ধ
64 নাম : পণিমা গগৈ স্বামীৰ নাম : ধনেশ্বৰ গগৈ ঘৰ নং : ১২ বয়স : 69 লিঙ্গ : মহিলা	CXH9535006 ফটো উপলব্ধ	65 নাম : দেৱজিত গগৈ মাতৃৰ নাম : পুৰ্ণিমা গগৈ ঘৰ নং : ১২ বয়স : 32 লিঙ্গ : পুৰুষ	CXH9545102 ফটো উপলব্ধ	66 নাম : বিদ্যুত গগৈ পিতাৰ নাম : ধনেশ্বৰ গগৈ ঘৰ নং : ১২ বয়স : 28 লিঙ্গ : পুৰুষ	CXH0226597 ফটো উপলব্ধ
67 নাম : ৰঞ্জিতা বৰুৱা পিতাৰ নাম : বিদ্যুত গগৈ ঘৰ নং : 12 বয়স : 24 লিঙ্গ : মহিলা	CXH0467092 ফটো উপলব্ধ	68 নাম : দেবেনু গগৈ পিতাৰ নাম : বেকো গগৈ ঘৰ নং : ১৩ বয়স : 78 লিঙ্গ : পুৰুষ	CXH9535017 ফটো উপলব্ধ	69 নাম : বীনা গগৈ স্বামীৰ নাম : দেবেন গগৈ ঘৰ নং : ১৩ বয়স : 52 লিঙ্গ : মহিলা	CXH9535028 ফটো উপলব্ধ
70 নাম : নবীন গগৈ পিতাৰ নাম : দেবেন গগৈ ঘৰ নং : ১৩ বয়স : 42 লিঙ্গ : পুৰুষ	CXH9535039 ফটো উপলব্ধ	71 নাম : জুনমণি গগৈ পিতাৰ নাম : দেবেন গগৈ ঘৰ নং : ১৩ বয়স : 41 লিঙ্গ : মহিলা	CXH9535040 ফটো উপলব্ধ	72 নাম : মৌচুমী গগৈ স্বামীৰ নাম : নবীন গগৈ ঘৰ নং : ১৩ বয়স : 38 লিঙ্গ : মহিলা	CXH0096164 ফটো উপলব্ধ
73 নাম : ৰঞ্জিত গগৈ পিতাৰ নাম : দেবেন গগৈ ঘৰ নং : ১৩ বয়স : 38 লিঙ্গ : পুৰুষ	CXH1507068 ফটো উপলব্ধ	74 নাম : জীৱন গগৈ পিতাৰ নাম : দেবেন গগৈ ঘৰ নং : ১৩ বয়স : 36 লিঙ্গ : পুৰুষ	CXH0009829 ফটো উপলব্ধ	75 নাম : পম্পী গগৈ স্বামীৰ নাম : জীৱন গগৈ ঘৰ নং : ১৩ বয়স : 33 লিঙ্গ : মহিলা	CXH1530241 ফটো উপলব্ধ
76 নাম : চন্দন গগৈ পিতাৰ নাম : দেবেন গগৈ ঘৰ নং : ১৩ বয়স : 24 লিঙ্গ : পুৰুষ	CXH0479477 ফটো উপলব্ধ	77 নাম : জেসমিন বাউৰী পিতাৰ নাম : মদন বাউৰী ঘৰ নং : 14 বয়স : 19 লিঙ্গ : মহিলা	TOX0119347 ফটো উপলব্ধ	78 নাম : বিনু গগৈ স্বামীৰ নাম : টিকেদ্ৰজিত গগৈ ঘৰ নং : ১৪ ক বয়স : 41 লিঙ্গ : মহিলা	CXH0467589 ফটো উপলব্ধ
79 নাম : গোলেশ্বৰ ডেকা পিতাৰ নাম : পিতাম্বৰ ডেকা ঘৰ নং : ১৪খ বয়স : 90 লিঙ্গ : পুৰুষ	CXH0012609 ফটো উপলব্ধ	80 নাম : লিলি চেতীয়া ডেকা স্বামীৰ নাম : গোলেশ্বৰ ডেকা ঘৰ নং : ১৪খ বয়স : 40 লিঙ্গ : মহিলা	CXH0012807 ফটো উপলব্ধ	81 নাম : চম্পা গগৈ স্বামীৰ নাম : দ্ৰোণ গগৈ ঘৰ নং : ১৪ক বয়স : 68 লিঙ্গ : মহিলা	CXH9535062 ফটো উপলব্ধ
82 নাম : তিকেদ্ৰজিত গগৈ মাতৃৰ নাম : চম্পা গগৈ ঘৰ নং : ১৪ক বয়স : 36 লিঙ্গ : পুৰুষ	CXH1530343 ফটো উপলব্ধ	83 নাম : অতুল গগৈ পিতাৰ নাম : গোলাপ গগৈ ঘৰ নং : ১৫ বয়স : 72 লিঙ্গ : পুৰুষ	CXH9535108 ফটো উপলব্ধ	84 নাম : মিনা গগৈ স্বামীৰ নাম : অতুল গগৈ ঘৰ নং : ১৫ বয়স : 55 লিঙ্গ : মহিলা	CXH9535119 ফটো উপলব্ধ
85 নাম : ৰবীন হাজৰিকা পিতাৰ নাম : দুগেশ্বৰ হাজৰিকা ঘৰ নং : ১৬ বয়স : 29 লিঙ্গ : পুৰুষ	CXH0338723 ফটো উপলব্ধ	86 নাম : সোনমণি হাজৰিকা পিতাৰ নাম : দুগেশ্বৰ হাজৰিকা ঘৰ নং : ১৬ বয়স : 25 লিঙ্গ : মহিলা	CXH0467555 ফটো উপলব্ধ	87 নাম : জিন্টু গগৈ পিতাৰ নাম : পবিত্ৰ গগৈ ঘৰ নং : 16 ক বয়স : 27 লিঙ্গ : পুৰুষ	CXH9252107 ফটো উপলব্ধ
88 নাম : জোনটি হাজৰিকা পিতাৰ নাম : দুগেশ্বৰ হাজৰিকা ঘৰ নং : ১৬ক বয়স : 32 লিঙ্গ : পুৰুষ	CXH0017566 ফটো উপলব্ধ	89 নাম : সোণকন হাজৰিকা পিতাৰ নাম : দুগেশ্বৰ হাজৰিকা ঘৰ নং : ১৬ক বয়স : 31 লিঙ্গ : পুৰুষ	CXH0017616 ফটো উপলব্ধ	90 নাম : বুমাণি বড়া হাজৰিকা স্বামীৰ নাম : জুনটি হাজৰিকা ঘৰ নং : ১৬ক বয়স : 28 লিঙ্গ : মহিলা	CXH0473934 ফটো উপলব্ধ

বিধানসভা সমষ্টিৰ নম্বৰ আৰু নাম : 97-নাজিৰা
অংশৰ নম্বৰ আৰু নাম : 1-বৰুৱা পুখুৰী চাহ বাগিছা

91 নাম : অনামিকা গগৈ পিতাৰ নাম: পবিত্ৰ গগৈ ঘৰ নং : 16ক বয়স : 26 লিঙ্গ : মহিলা	CXH9280025 ফটো উপলব্ধ	92 নাম : অনামিকা গগৈ পিতাৰ নাম: পবিত্ৰ গগৈ ঘৰ নং : 16ক বয়স : 25 লিঙ্গ : মহিলা	CXH9252560 ফটো উপলব্ধ	93 নাম : ৰুবী হাজৰিকা মাতৃৰ নাম: মিনু হাজৰিকা ঘৰ নং : 16 ক বয়স : 23 লিঙ্গ : মহিলা	CXH9277369 ফটো উপলব্ধ
94 নাম : ৰুবী হাজৰিকা পিতাৰ নাম: দুৰ্গেশ্বৰ হাজৰিকা ঘৰ নং : 16 ক বয়স : 22 লিঙ্গ : মহিলা	CXH9252602 ফটো উপলব্ধ	95 নাম : দুৰ্গেশ্বৰ হাজৰিকা পিতাৰ নাম: কেশৱ হাজৰিকা ঘৰ নং : 16ক বয়স : 59 লিঙ্গ : পুৰুষ	CXH9535120 ফটো উপলব্ধ	96 নাম : মিনু হাজৰিকা স্বামীৰ নাম: দুৰ্গেশ্বৰ হাজৰিকা ঘৰ নং : 16ক বয়স : 52 লিঙ্গ : মহিলা	CXH9535131 ফটো উপলব্ধ
97 নাম : পবিত্ৰ গগৈ পিতাৰ নাম: ফুলেশ্বৰ গগৈ ঘৰ নং : 16ক বয়স : 50 লিঙ্গ : পুৰুষ	CXH9535142 ফটো উপলব্ধ	98 নাম : তৰামাই গগৈ স্বামীৰ নাম: পবিত্ৰ গগৈ ঘৰ নং : 16ক বয়স : 45 লিঙ্গ : মহিলা	CXH9535153 ফটো উপলব্ধ	99 নাম : পদ্মা গগৈ পিতাৰ নাম: ফুলেশ্বৰ গগৈ ঘৰ নং : 19 বয়স : 52 লিঙ্গ : পুৰুষ	CXH9535164 ফটো উপলব্ধ
100 নাম : শশী গগৈ স্বামীৰ নাম: পদ্মা গগৈ ঘৰ নং : 19 বয়স : 47 লিঙ্গ : মহিলা	CXH9535175 ফটো উপলব্ধ	101 নাম : অৰুণ গগৈ পিতাৰ নাম: পদ্মা গগৈ ঘৰ নং : 19 বয়স : 25 লিঙ্গ : পুৰুষ	CXH0479386 ফটো উপলব্ধ	102 নাম : সুৰজ গগৈ পিতাৰ নাম: পদ্মা গগৈ ঘৰ নং : 17 বয়স : 23 লিঙ্গ : পুৰুষ	CXH9252701 ফটো উপলব্ধ
103 নাম : পূজা গগৈ স্বামীৰ নাম: অৰুণ গগৈ ঘৰ নং : 17 বয়স : 21 লিঙ্গ : মহিলা	TOX0036392 ফটো উপলব্ধ	104 নাম : প্ৰমি বাউৰী পিতাৰ নাম: সুনিলা বাউৰী ঘৰ নং : 1৮ বয়স : 31 লিঙ্গ : মহিলা	CXH9545033 ফটো উপলব্ধ	105 নাম : চুমী গগৈ মাতৃৰ নাম: অনিমা গগৈ ঘৰ নং : 18ক বয়স : 21 লিঙ্গ : মহিলা	CXH9279449 ফটো উপলব্ধ
106 নাম : দীপশিখা গগৈ পিতাৰ নাম: তিলক গগৈ ঘৰ নং : 1৮ক বয়স : 29 লিঙ্গ : মহিলা	CXH0096321 ফটো উপলব্ধ	107 নাম : পাঞ্চমণি গগৈ পিতাৰ নাম: তিলক গগৈ ঘৰ নং : 1৮ ক বয়স : 26 লিঙ্গ : মহিলা	CXH0335539 ফটো উপলব্ধ	108 নাম : চুমি গগৈ পিতাৰ নাম: তিলক গগৈ ঘৰ নং : 18কা বয়স : 20 লিঙ্গ : মহিলা	TOX0036426 ফটো উপলব্ধ
109 নাম : ৰেখামণি বৰুৱা গগৈ স্বামীৰ নাম: অকণি গগৈ ঘৰ নং : 1৮খ বয়স : 52 লিঙ্গ : মহিলা	CXH0020859 ফটো উপলব্ধ	110 নাম : মনো গগৈ পিতাৰ নাম: অকণি গগৈ ঘৰ নং : 1৮খ বয়স : 24 লিঙ্গ : পুৰুষ	CXH0469148 ফটো উপলব্ধ	111 নাম : তিলক গগৈ পিতাৰ নাম: ফুলেশ্বৰ গগৈ ঘৰ নং : 1৮ক বয়স : 57 লিঙ্গ : পুৰুষ	CXH9535186 ফটো উপলব্ধ
112 নাম : অনিমা গগৈ স্বামীৰ নাম: তিলক গগৈ ঘৰ নং : 1৮ বয়স : 55 লিঙ্গ : মহিলা	CXH9535197 ফটো উপলব্ধ	113 নাম : অকণি গগৈ পিতাৰ নাম: ফুলেশ্বৰ হাজৰিকা ঘৰ নং : 1৮খ বয়স : 52 লিঙ্গ : পুৰুষ	CXH9535200 ফটো উপলব্ধ	114 নাম : টংকেশ্বৰ গগৈ পিতাৰ নাম: ফুলেশ্বৰ হাজৰিকা ঘৰ নং : 1৯ বয়স : 72 লিঙ্গ : পুৰুষ	CXH9535222 ফটো উপলব্ধ
115 নাম : তিলামাই গগৈ স্বামীৰ নাম: টংকেশ্বৰ গগৈ ঘৰ নং : 1৯ বয়স : 62 লিঙ্গ : মহিলা	CXH9535233 ফটো উপলব্ধ	116 নাম : অজিত গগৈ পিতাৰ নাম: খগেশ্বৰ গগৈ ঘৰ নং : 1৯ বয়স : 49 লিঙ্গ : পুৰুষ	CXH9545146 ফটো উপলব্ধ	117 নাম : সবিতা গগৈ পিতাৰ নাম: অজিত গগৈ ঘৰ নং : 1৯ বয়স : 41 লিঙ্গ : মহিলা	CXH9544994 ফটো উপলব্ধ
118 নাম : ৰিতামনি গগৈ স্বামীৰ নাম: কৃষ্ণ গগৈ ঘৰ নং : 1৯ বয়স : 37 লিঙ্গ : মহিলা	CXH1530229 ফটো উপলব্ধ	119 নাম : কৃষ্ণ গগৈ পিতাৰ নাম: টংকেশ্বৰ গগৈ ঘৰ নং : 1৯ বয়স : 36 লিঙ্গ : পুৰুষ	CXH1530230 ফটো উপলব্ধ	120 নাম : সোণমণী গগৈ পিতাৰ নাম: অজিত গগৈ ঘৰ নং : 1৯ বয়স : 27 লিঙ্গ : মহিলা	CXH0216804 ফটো উপলব্ধ

121 নাম : পূৰ্ণ বড়া পিতাৰ নাম: ৰাধা বড়া ঘৰ নং : ২০ বয়স : 62 লিঙ্গ : পুৰুষ	CXH9535244 ফটো উপলব্ধ	122 নাম : তুষেশ্বৰী কোঁৱৰ স্বামীৰ নাম: অনিল কোঁৱৰ ঘৰ নং : ২০ বয়স : 59 লিঙ্গ : মহিলা	CXH9535266 ফটো উপলব্ধ	123 নাম : ৰেণু বৰা স্বামীৰ নাম: পূৰ্ণ বৰা ঘৰ নং : ২০ বয়স : 54 লিঙ্গ : মহিলা	CXH9535255 ফটো উপলব্ধ
124 নাম : দিলিপ বড়া পিতাৰ নাম: পূৰ্ণ বড়া ঘৰ নং : ২০ বয়স : 38 লিঙ্গ : পুৰুষ	CXH9545088 ফটো উপলব্ধ	125 নাম : ৰেনু বড়া স্বামীৰ নাম: দিলিপ বড়া ঘৰ নং : ২০ বয়স : 37 লিঙ্গ : মহিলা	CXH9545135 ফটো উপলব্ধ	126 নাম : প্ৰদীপ বড়া পিতাৰ নাম: পূৰ্ণ বড়া ঘৰ নং : ২০ বয়স : 36 লিঙ্গ : পুৰুষ	CXH9545099 ফটো উপলব্ধ
127 নাম : হৰিপ্ৰসাদ বড়া পিতাৰ নাম: পূৰ্ণ বড়া ঘৰ নং : ২০ বয়স : 36 লিঙ্গ : পুৰুষ	CXH9545113 ফটো উপলব্ধ	128 নাম : ৰেখামণি বড়া পিতাৰ নাম: পূৰ্ণ বড়া ঘৰ নং : ২০ বয়স : 36 লিঙ্গ : মহিলা	CXH9544687 ফটো উপলব্ধ	129 নাম : দেৱানন্দ বড়া পিতাৰ নাম: পূৰ্ণ বড়া ঘৰ নং : ২০ বয়স : 30 লিঙ্গ : পুৰুষ	CXH9545022 ফটো উপলব্ধ
130 নাম : মনু গঞ্জ পিতাৰ নাম: সোনাৰাম গঞ্জ ঘৰ নং : 20 বয়স : 28 লিঙ্গ : পুৰুষ	TOX0075556 ফটো উপলব্ধ	131 নাম : অভিজিত বড়া পিতাৰ নাম: দিলীপ বড়া ঘৰ নং : 20 বয়স : 22 লিঙ্গ : পুৰুষ	TOX0127647 ফটো উপলব্ধ	132 নাম : অনিল কোঁৱৰ পিতাৰ নাম: সোনাৰাম কোঁৱৰ ঘৰ নং : ২১ বয়স : 62 লিঙ্গ : পুৰুষ	CXH9535277 ফটো উপলব্ধ
133 নাম : প্ৰবিন কোঁৱৰ পিতাৰ নাম: অনিল কোঁৱৰ ঘৰ নং : ২১ বয়স : 33 লিঙ্গ : পুৰুষ	CXH9544552 ফটো উপলব্ধ	134 নাম : জ্যোতি কোঁৱৰ স্বামীৰ নাম: প্ৰবিন কোঁৱৰ ঘৰ নং : ২১ বয়স : 32 লিঙ্গ : মহিলা	CXH1530332 ফটো উপলব্ধ	135 নাম : নবীন কোঁৱৰ পিতাৰ নাম: অনিল কোঁৱৰ ঘৰ নং : ২১ বয়স : 30 লিঙ্গ : পুৰুষ	CXH1530354 ফটো উপলব্ধ
136 নাম : নমী কোঁৱৰ অন্যান্য: অনিল কোঁৱৰ ঘৰ নং : ২১ বয়স : 26 লিঙ্গ : মহিলা	CXH0214130 ফটো উপলব্ধ	137 নাম : পৰিসিতা কোঁৱৰ পিতাৰ নাম: ভূপেন কোঁৱৰ ঘৰ নং : ২২ ক বয়স : 26 লিঙ্গ : মহিলা	CXH0382713 ফটো উপলব্ধ	138 নাম : ভূপেন কোঁৱৰ পিতাৰ নাম: সোনাৰাম কোঁৱৰ ঘৰ নং : ২২ ক বয়স : 54 লিঙ্গ : পুৰুষ	CXH9535288 ফটো উপলব্ধ
139 নাম : জৰি কোঁৱৰ স্বামীৰ নাম: ভূপেন কোঁৱৰ ঘৰ নং : ২২ ক বয়স : 50 লিঙ্গ : মহিলা	CXH9535299 ফটো উপলব্ধ	140 নাম : দেৱজিত কোঁৱৰ পিতাৰ নাম: ভূপেন কোঁৱৰ ঘৰ নং : ২২ ক বয়স : 31 লিঙ্গ : পুৰুষ	CXH9544723 ফটো উপলব্ধ	141 নাম : পূৰ্বী কোঁৱৰ পিতাৰ নাম: ভূপেন কোঁৱৰ ঘৰ নং : ২২ ক বয়স : 30 লিঙ্গ : মহিলা	CXH9544676 ফটো উপলব্ধ
142 নাম : এলিজা বাউৰী স্বামীৰ নাম: মদন বাউৰী ঘৰ নং : ২৪ বয়স : 38 লিঙ্গ : মহিলা	CXH1506930 ফটো উপলব্ধ	143 নাম : বন্দিতা গগৈ হাজৰিকা পিতাৰ নাম: লক্ষী গগৈ ঘৰ নং : ২৪ বয়স : 31 লিঙ্গ : মহিলা	CXH0383422 ফটো উপলব্ধ	144 নাম : ৰাজীৱ গগৈ পিতাৰ নাম: প্ৰশান্ত গগৈ ঘৰ নং : ২৪ গ বয়স : 28 লিঙ্গ : পুৰুষ	CXH0245316 ফটো উপলব্ধ
145 নাম : বুল গগৈ স্বামীৰ নাম: ৰাজীৱ গগৈ ঘৰ নং : ২৪ গ বয়স : 26 লিঙ্গ : মহিলা	CXH0381822 ফটো উপলব্ধ	146 নাম : ৰেখামণি হাজৰিকা মাতৃৰ নাম: ভানু হাজৰিকা ঘৰ নং : ২৪ ক বয়স : 29 লিঙ্গ : মহিলা	CXH0377341 ফটো উপলব্ধ	147 নাম : জিণ্টু হাজৰিকা পিতাৰ নাম: নিল হাজৰিকা ঘৰ নং : ২৪ ক বয়স : 28 লিঙ্গ : পুৰুষ	CXH0216523 ফটো উপলব্ধ
148 নাম : কনমইনা হাজৰিকা পিতাৰ নাম: নিল হাজৰিকা ঘৰ নং : ২৪ ক বয়স : 26 লিঙ্গ : পুৰুষ	CXH0382200 ফটো উপলব্ধ	149 নাম : বিতপন হাজৰিকা পিতাৰ নাম: নৰেন হাজৰিকা ঘৰ নং : ২৪ খ বয়স : 36 লিঙ্গ : পুৰুষ	CXH0383067 ফটো উপলব্ধ	150 নাম : পূৰ্বী গগৈ হাজৰিকা স্বামীৰ নাম: বিতপন হাজৰিকা ঘৰ নং : ২৪ খ বয়স : 31 লিঙ্গ : মহিলা	CXH0382465 ফটো উপলব্ধ

151 নাম : নীল হাজৰিকা পিতাৰ নাম: কুলামন হাজৰিকা ঘৰ নং : ২৪ক বয়স : 67 লিঙ্গ : পুৰুষ	CXH9535357 ফটো উপলব্ধ	152 নাম : নৰেন হাজৰিকা পিতাৰ নাম: কুলামন হাজৰিকা ঘৰ নং : ২৪খ বয়স : 64 লিঙ্গ : পুৰুষ	CXH9535379 ফটো উপলব্ধ	153 নাম : ভান হাজৰিকা স্বামীৰ নাম: নীল হাজৰিকা ঘৰ নং : ২৪ক বয়স : 62 লিঙ্গ : মহিলা	CXH9535368 ফটো উপলব্ধ
154 নাম : প্রশান্ত গগৈ পিতাৰ নাম: ৰঘুনাথ গগৈ ঘৰ নং : ২৪গ বয়স : 55 লিঙ্গ : পুৰুষ	CXH9535391 ফটো উপলব্ধ	155 নাম : ৰূপা হাজৰিকা স্বামীৰ নাম: নৰেন হাজৰিকা ঘৰ নং : ২৪খ বয়স : 52 লিঙ্গ : মহিলা	CXH9535380 ফটো উপলব্ধ	156 নাম : ৰশ্মিৰেখা গগৈ স্বামীৰ নাম: প্রশান্ত গগৈ ঘৰ নং : ২৪গ বয়স : 51 লিঙ্গ : মহিলা	CXH9535404 ফটো উপলব্ধ
157 নাম : ৰন্ট হাজৰিকা পিতাৰ নাম: নীল হাজৰিকা ঘৰ নং : ২৪ক বয়স : 30 লিঙ্গ : মহিলা	CXH9544814 ফটো উপলব্ধ	158 নাম : ৰীনা হাজৰিকা স্বামীৰ নাম: মইনা হাজৰিকা ঘৰ নং : ২৫ বয়স : 52 লিঙ্গ : মহিলা	CXH9535426 ফটো উপলব্ধ	159 নাম : ৰেখামণি হাজৰিকা স্বামীৰ নাম: অৰূপ হাজৰিকা ঘৰ নং : ২৫ বয়স : 36 লিঙ্গ : মহিলা	CXH9544961 ফটো উপলব্ধ
160 নাম : মনোজ হাজৰিকা মাতৃৰ নাম: ৰিণা হাজৰিকা ঘৰ নং : ২৫ বয়স : 36 লিঙ্গ : পুৰুষ	CXH9544905 ফটো উপলব্ধ	161 নাম : ৰুবিতা হাজৰিকা স্বামীৰ নাম: মনোজ হাজৰিকা ঘৰ নং : ২৫ বয়স : 31 লিঙ্গ : মহিলা	CXH9544847 ফটো উপলব্ধ	162 নাম : পিংকী হাজৰিকা কোঁৱৰ স্বামীৰ নাম: অভিষেক কোঁৱৰ ঘৰ নং : ২৫ বয়স : 30 লিঙ্গ : মহিলা	CXH9544836 ফটো উপলব্ধ
163 নাম : জোনালী কোঁৱৰ পিতাৰ নাম: অমৰ কোঁৱৰ ঘৰ নং : ২৫ বয়স : 26 লিঙ্গ : মহিলা	TOX0065144 ফটো উপলব্ধ	164 নাম : নোমল বড়া পিতাৰ নাম: চন্দ্ৰ বড়া ঘৰ নং : ২৬ বয়স : 32 লিঙ্গ : পুৰুষ	CXH1530321 ফটো উপলব্ধ	165 নাম : টংকেশ্বৰ ফুকন পিতাৰ নাম: বগাধৰ ফুকন ঘৰ নং : ২৭ বয়স : 63 লিঙ্গ : পুৰুষ	CXH9535459 ফটো উপলব্ধ
166 নাম : ৰিনা ফুকন স্বামীৰ নাম: টংকেশ্বৰ ফুকন ঘৰ নং : ২৭ বয়স : 55 লিঙ্গ : মহিলা	CXH9535460 ফটো উপলব্ধ	167 নাম : চিন ফুকন গগৈ স্বামীৰ নাম: ৰাজিব ফুকন ঘৰ নং : ২৭ বয়স : 41 লিঙ্গ : মহিলা	CXH0035105 ফটো উপলব্ধ	168 নাম : ৰাজিব ফুকন পিতাৰ নাম: টংকেশ্বৰ ফুকন ঘৰ নং : ২৭ বয়স : 40 লিঙ্গ : পুৰুষ	CXH0035139 ফটো উপলব্ধ
169 নাম : নৱনিতা ফুকন স্বামীৰ নাম: সঞ্জীৱ ফুকন ঘৰ নং : ২৭ বয়স : 36 লিঙ্গ : মহিলা	CXH0098483 ফটো উপলব্ধ	170 নাম : সঞ্জীৱ ফুকন পিতাৰ নাম: টংকেশ্বৰ ফুকন ঘৰ নং : ২৭ বয়স : 36 লিঙ্গ : পুৰুষ	CXH9544745 ফটো উপলব্ধ	171 নাম : নৱনিতা ফুকন স্বামীৰ নাম: হিৰেণ ফুকন ঘৰ নং : ২৭ বয়স : 31 লিঙ্গ : মহিলা	CXH0124446 ফটো উপলব্ধ
172 নাম : মন ফুকন স্বামীৰ নাম: যদু ফুকন ঘৰ নং : ২৮ বয়স : 57 লিঙ্গ : মহিলা	CXH9535482 ফটো উপলব্ধ	173 নাম : কুলধৰ হাজৰিকা পিতাৰ নাম: ঘনশ্যাম হাজৰিকা ঘৰ নং : ২৯ বয়স : 54 লিঙ্গ : পুৰুষ	CXH9535493 ফটো উপলব্ধ	174 নাম : বিনা হাজৰিকা স্বামীৰ নাম: কুলধৰ হাজৰিকা ঘৰ নং : ২৯ বয়স : 51 লিঙ্গ : মহিলা	CXH9535506 ফটো উপলব্ধ
175 নাম : চেনেহী হাজৰিকা স্বামীৰ নাম: প্ৰবীন হাজৰিকা ঘৰ নং : ৩০ বয়স : 62 লিঙ্গ : মহিলা	CXH9535539 ফটো উপলব্ধ	176 নাম : ভূপেন হাজৰিকা পিতাৰ নাম: প্ৰবীন হাজৰিকা ঘৰ নং : ৩০ বয়স : 41 লিঙ্গ : পুৰুষ	CXH9535540 ফটো উপলব্ধ	177 নাম : সান্তো হাজৰিকা পিতাৰ নাম: প্ৰবীন হাজৰিকা ঘৰ নং : ৩০ বয়স : 40 লিঙ্গ : পুৰুষ	CXH9535551 ফটো উপলব্ধ
178 নাম : ৰমেন হাজৰিকা পিতাৰ নাম: প্ৰবীন হাজৰিকা ঘৰ নং : ৩০ বয়স : 38 লিঙ্গ : পুৰুষ	CXH1507035 ফটো উপলব্ধ	179 নাম : প্ৰণতি গগৈ হাজৰিকা স্বামীৰ নাম: ভূপেন হাজৰিকা ঘৰ নং : ৩০ বয়স : 33 লিঙ্গ : মহিলা	CXH0474189 ফটো উপলব্ধ	180 নাম : কাশ্মীৰ ৰেখা ফুকন হাজৰিকা হাজৰিকা স্বামীৰ নাম: চাত্তু হাজৰিকা ঘৰ নং : ৩০ বয়স : 33 লিঙ্গ : মহিলা	CXH1530296 ফটো উপলব্ধ

বিধানসভা সমষ্টিৰ নম্বৰ আৰু নাম : 97-নাজিৰা
অংশৰ নম্বৰ আৰু নাম : 1-বৰুৱা পুখুৰী চাহ বাগিছা

181 নাম : বিনোদ হাজৰিকা পিতাৰ নাম: মৃত প্ৰবিন হাজৰিকা ঘৰ নং : ৩০ বয়স : 30 লিঙ্গ : পুৰুষ	CXH1530285 ফটো উপলব্ধ	182 নাম : অৰ্চনা হাজৰিকা স্বামীৰ নাম: বিনোদ হাজৰিকা ঘৰ নং : ৩০ বয়স : 28 লিঙ্গ : মহিলা	CXH0473926 ফটো উপলব্ধ	183 নাম : নাগেশ্বৰ হাজৰিকা পিতাৰ নাম: কুলামন হাজৰিকা ঘৰ নং : ৩১ বয়স : 72 লিঙ্গ : পুৰুষ	CXH9535562 ফটো উপলব্ধ
184 নাম : স্বৰ্ণ হাজৰিকা স্বামীৰ নাম: নাগেশ্বৰ হাজৰিকা ঘৰ নং : ৩১ বয়স : 64 লিঙ্গ : মহিলা	CXH9535573 ফটো উপলব্ধ	185 নাম : দিব্যজ্যোতি গগৈ পিতাৰ নাম: নাগেশ্বৰ হাজৰিকা ঘৰ নং : ৩১ বয়স : 42 লিঙ্গ : পুৰুষ	CXH9535584 ফটো উপলব্ধ	186 নাম : বিপুল হাজৰিকা পিতাৰ নাম: নাগেশ্বৰ হাজৰিকা ঘৰ নং : ৩১ বয়স : 32 লিঙ্গ : পুৰুষ	CXH1506838 ফটো উপলব্ধ
187 নাম : জোনালী গায়ন হাজৰিকা স্বামীৰ নাম: বিপুল হাজৰিকা ঘৰ নং : ৩১ বয়স : 32 লিঙ্গ : মহিলা	CXH1506849 ফটো উপলব্ধ	188 নাম : কুসুম হাজৰিকা পিতাৰ নাম: কুলামন হাজৰিকা ঘৰ নং : ৩২ বয়স : 50 লিঙ্গ : মহিলা	CXH9535608 ফটো উপলব্ধ	189 নাম : নগেন হাজৰিকা পিতাৰ নাম: কুলামন হাজৰিকা ঘৰ নং : ৩২ বয়স : 48 লিঙ্গ : পুৰুষ	CXH9535619 ফটো উপলব্ধ
190 নাম : প্ৰতিমা হাজৰিকা স্বামীৰ নাম: নগেন হাজৰিকা ঘৰ নং : ৩২ বয়স : 43 লিঙ্গ : মহিলা	CXH9535620 ফটো উপলব্ধ	191 নাম : লক্ষ্মীনাথ হাজৰিকা পিতাৰ নাম: কুলামন হাজৰিকা ঘৰ নং : ৩৩ বয়স : 54 লিঙ্গ : পুৰুষ	CXH9535631 ফটো উপলব্ধ	192 নাম : লাভণ্য হাজৰিকা স্বামীৰ নাম: লক্ষ্মীনাথ হাজৰিকা ঘৰ নং : ৩৩ বয়স : 49 লিঙ্গ : মহিলা	CXH9535642 ফটো উপলব্ধ
193 নাম : আকাশদীপ হাজৰিকা মাতৃৰ নাম: লাৱণ্য হাজৰিকা ঘৰ নং : ৩৩ বয়স : 28 লিঙ্গ : পুৰুষ	CXH0310722 ফটো উপলব্ধ	194 নাম : সৰমাই হাজৰিকা স্বামীৰ নাম: মুকুতা হাজৰিকা ঘৰ নং : ৩৪ বয়স : 85 লিঙ্গ : মহিলা	CXH9535653 ফটো উপলব্ধ	195 নাম : প্ৰবীণ হাজৰিকা পিতাৰ নাম: মুকুতা হাজৰিকা ঘৰ নং : ৩৪ বয়স : 48 লিঙ্গ : পুৰুষ	CXH9535664 ফটো উপলব্ধ
196 নাম : ৰবিণ হাজৰিকা পিতাৰ নাম: মুকুতা হাজৰিকা ঘৰ নং : ৩৪ বয়স : 46 লিঙ্গ : পুৰুষ	CXH9535686 ফটো উপলব্ধ	197 নাম : কল্পনা হাজৰিকা স্বামীৰ নাম: প্ৰবীণ হাজৰিকা ঘৰ নং : ৩৪ বয়স : 44 লিঙ্গ : মহিলা	CXH9535675 ফটো উপলব্ধ	198 নাম : মুনমি হাজৰিকা পিতাৰ নাম: ৰবিণ হাজৰিকা ঘৰ নং : ৩৪ বয়স : 38 লিঙ্গ : মহিলা	CXH1506952 ফটো উপলব্ধ
199 নাম : মূলভা হাজৰিকা স্বামীৰ নাম: ৰবিণ হাজৰিকা ঘৰ নং : ৩৪ বয়স : 37 লিঙ্গ : মহিলা	CXH0338756 ফটো উপলব্ধ	200 নাম : বন্তী কোঁৱৰ স্বামীৰ নাম: মহেন্দ্ৰ কোঁৱৰ ঘৰ নং : ৩৫ বয়স : 52 লিঙ্গ : মহিলা	CXH9535700 ফটো উপলব্ধ	201 নাম : ৰুন কোঁৱৰ পিতাৰ নাম: জোনাই কোঁৱৰ ঘৰ নং : ৩৫ বয়স : 49 লিঙ্গ : মহিলা	CXH9535711 ফটো উপলব্ধ
202 নাম : অভিষেক কোঁৱৰ পিতাৰ নাম: মহেন্দ্ৰ কোঁৱৰ ঘৰ নং : ৩৫ বয়স : 45 লিঙ্গ : পুৰুষ	CXH9535722 ফটো উপলব্ধ	203 নাম : অনজ কোঁৱৰ পিতাৰ নাম: মহেন্দ্ৰ কোঁৱৰ ঘৰ নং : ৩৫ বয়স : 33 লিঙ্গ : পুৰুষ	CXH1506974 ফটো উপলব্ধ	204 নাম : অস্তিম কোঁৱৰ পিতাৰ নাম: মহেন্দ্ৰ কোঁৱৰ ঘৰ নং : ৩৫ বয়স : 28 লিঙ্গ : পুৰুষ	CXH0189498 ফটো উপলব্ধ
205 নাম : পাপুলি গগৈ কোঁৱৰ স্বামীৰ নাম: অনজ কোঁৱৰ ঘৰ নং : ৩৫ বয়স : 27 লিঙ্গ : মহিলা	CXH0377275 ফটো উপলব্ধ	206 নাম : বিনোদ কোঁৱৰ পিতাৰ নাম: মুখেশ্বৰ কোঁৱৰ ঘৰ নং : ৩৬ বয়স : 57 লিঙ্গ : পুৰুষ	CXH9535733 ফটো উপলব্ধ	207 নাম : বিনীতা কোঁৱৰ স্বামীৰ নাম: বিনোদ কোঁৱৰ ঘৰ নং : ৩৬ বয়স : 50 লিঙ্গ : মহিলা	CXH9535744 ফটো উপলব্ধ
208 নাম : বিতোপন কোঁৱৰ পিতাৰ নাম: বিনোদ কোঁৱৰ ঘৰ নং : ৩৬ বয়স : 33 লিঙ্গ : পুৰুষ	CXH9544701 ফটো উপলব্ধ	209 নাম : অনপম কোঁৱৰ পিতাৰ নাম: বিনোদ কোঁৱৰ ঘৰ নং : ৩৬ বয়স : 28 লিঙ্গ : পুৰুষ	CXH0190389 ফটো উপলব্ধ	210 নাম : অৰপজ্যোতি কোঁৱৰ পিতাৰ নাম: বিনোদ কোঁৱৰ ঘৰ নং : ৩৬ বয়স : 27 লিঙ্গ : পুৰুষ	CXH0098194 ফটো উপলব্ধ

বিধানসভা সমষ্টিৰ নম্বৰ আৰু নাম : 97-নাজিৰা
অংশৰ নম্বৰ আৰু নাম : 1-বৰুৱা পুখুৰী চাহ বাগিছা

211 নাম : গীতা গঞ্জ স্বামীৰ নাম : মহেশ্বৰ গঞ্জ ঘৰ নং : 37 বয়স : 25 লিঙ্গ : মহিলা	TOX0014902 ফটো উপলব্ধ	212 নাম : নিহা গঞ্জ স্বামীৰ নাম : সৌমেশ্বৰ গঞ্জ ঘৰ নং : 37ক বয়স : 37 লিঙ্গ : মহিলা	CXH0500041 ফটো উপলব্ধ	213 নাম : ভোগেশ্বৰ গঞ্জ পিতাৰ নাম : শুকৰা গঞ্জ ঘৰ নং : 37ক বয়স : 36 লিঙ্গ : পুৰুষ	CXH0190728 ফটো উপলব্ধ
214 নাম : মহেশ্বৰ গঞ্জ পিতাৰ নাম : শুকৰা গঞ্জ ঘৰ নং : 37ক বয়স : 34 লিঙ্গ : পুৰুষ	CXH0137042 ফটো উপলব্ধ	215 নাম : বেহুলা গঞ্জ পিতাৰ নাম : শুকৰা গঞ্জ ঘৰ নং : 37ক বয়স : 31 লিঙ্গ : পুৰুষ	TOX0083931 ফটো উপলব্ধ	216 নাম : বামেশ্বৰ গঞ্জ পিতাৰ নাম : চুকুৰা গঞ্জ ঘৰ নং : 37ক বয়স : 28 লিঙ্গ : পুৰুষ	CXH0475392 ফটো উপলব্ধ
217 নাম : প্ৰিয়া গঞ্জ স্বামীৰ নাম : মহেশ্বৰ গঞ্জ ঘৰ নং : 37ক বয়স : 27 লিঙ্গ : মহিলা	CXH0137075 ফটো উপলব্ধ	218 নাম : শুকৰা গঞ্জ পিতাৰ নাম : মহাবীৰ গঞ্জ ঘৰ নং : 37ক বয়স : 67 লিঙ্গ : পুৰুষ	CXH9535755 ফটো উপলব্ধ	219 নাম : প্ৰমীলা গঞ্জ স্বামীৰ নাম : শুকৰা গঞ্জ ঘৰ নং : 37ক বয়স : 59 লিঙ্গ : মহিলা	CXH9535766 ফটো উপলব্ধ
220 নাম : কনক গঞ্জ পিতাৰ নাম : মহাবীৰ গঞ্জ ঘৰ নং : 37ক বয়স : 52 লিঙ্গ : পুৰুষ	CXH9535788 ফটো উপলব্ধ	221 নাম : সৌমেশ্বৰ গঞ্জ পিতাৰ নাম : শুকৰা গঞ্জ ঘৰ নং : 37ক বয়স : 45 লিঙ্গ : পুৰুষ	CXH9535777 ফটো উপলব্ধ	222 নাম : হৰেন গোস্বামী পিতাৰ নাম : পদ গোস্বামী ঘৰ নং : 37ক বয়স : 65 লিঙ্গ : পুৰুষ	CXH9535813 ফটো উপলব্ধ
223 নাম : মনু গোস্বামী স্বামীৰ নাম : পেলন গোস্বামী ঘৰ নং : 37ক বয়স : 59 লিঙ্গ : মহিলা	CXH9535802 ফটো উপলব্ধ	224 নাম : নিৰ গোস্বামী স্বামীৰ নাম : হৰেন গোস্বামী ঘৰ নং : 37ক বয়স : 58 লিঙ্গ : মহিলা	CXH9535824 ফটো উপলব্ধ	225 নাম : সোনাৰাম গোস্বামী পিতাৰ নাম : পদৰাম গোস্বামী ঘৰ নং : 37ক বয়স : 56 লিঙ্গ : পুৰুষ	CXH0128199 ফটো উপলব্ধ
226 নাম : লক্ষী গোস্বামী স্বামীৰ নাম : সোনাৰাম গোস্বামী ঘৰ নং : 37ক বয়স : 52 লিঙ্গ : মহিলা	CXH9535835 ফটো উপলব্ধ	227 নাম : বিত গোস্বামী মাতৃৰ নাম : মনো গোস্বামী ঘৰ নং : 37ক বয়স : 31 লিঙ্গ : পুৰুষ	CXH0128256 ফটো উপলব্ধ	228 নাম : পংকজ গোস্বামী মাতৃৰ নাম : মনু গোস্বামী ঘৰ নং : 37ক বয়স : 31 লিঙ্গ : পুৰুষ	CXH1530310 ফটো উপলব্ধ
229 নাম : বিত গোস্বামী মাতৃৰ নাম : মনু গোস্বামী ঘৰ নং : 37ক বয়স : 30 লিঙ্গ : মহিলা	CXH0046136 ফটো উপলব্ধ	230 নাম : মাধুৰ্যা গোস্বামী পিতাৰ নাম : সোনাৰাম গোস্বামী ঘৰ নং : 37ক বয়স : 27 লিঙ্গ : পুৰুষ	CXH0255067 ফটো উপলব্ধ	231 নাম : অংকুৰ গোস্বামী পিতাৰ নাম : হৰেন গোস্বামী ঘৰ নং : 37ক বয়স : 26 লিঙ্গ : পুৰুষ	CXH0475442 ফটো উপলব্ধ
232 নাম : দিগন্ত গোস্বামী পিতাৰ নাম : সোনাৰাম গোস্বামী ঘৰ নং : 37ক বয়স : 25 লিঙ্গ : পুৰুষ	CXH0467845 ফটো উপলব্ধ	233 নাম : লাকী গোস্বামী পিতাৰ নাম : হৰেন গোস্বামী ঘৰ নং : 37ক বয়স : 25 লিঙ্গ : মহিলা	CXH0467381 ফটো উপলব্ধ	234 নাম : সবু মাই কোঁৱৰ স্বামীৰ নাম : বাপুতি কোঁৱৰ ঘৰ নং : 37ক বয়স : 82 লিঙ্গ : মহিলা	CXH9535846 ফটো উপলব্ধ
235 নাম : চিনু কোঁৱৰ স্বামীৰ নাম : লীলা কোঁৱৰ ঘৰ নং : 37ক বয়স : 53 লিঙ্গ : মহিলা	CXH9535868 ফটো উপলব্ধ	236 নাম : জীবন কোঁৱৰ পিতাৰ নাম : বাপুতি কোঁৱৰ ঘৰ নং : 37ক বয়স : 46 লিঙ্গ : পুৰুষ	CXH9535879 ফটো উপলব্ধ	237 নাম : জিন্টু কোঁৱৰ পিতাৰ নাম : লীলা কোঁৱৰ ঘৰ নং : 37ক বয়স : 32 লিঙ্গ : পুৰুষ	CXH9544712 ফটো উপলব্ধ
238 নাম : বীনা গঞ্জ স্বামীৰ নাম : বামেশ্বৰ গঞ্জ ঘৰ নং : 39 বয়স : 29 লিঙ্গ : মহিলা	TOX0078758 ফটো উপলব্ধ	239 নাম : প্ৰদীপ কোঁৱৰ পিতাৰ নাম : ভোলা কোঁৱৰ ঘৰ নং : 80 বয়স : 67 লিঙ্গ : পুৰুষ	CXH9535880 ফটো উপলব্ধ	# 240 নাম : উপেনু কোঁৱৰ পিতাৰ নাম : ভোলা কোঁৱৰ ঘৰ নং : 40 ক বয়স : 62 লিঙ্গ : পুৰুষ	CXH9535891 ফটো উপলব্ধ

বিধানসভা সমষ্টিৰ নম্বৰ আৰু নাম : 97-নাজিৰা
অংশৰ নম্বৰ আৰু নাম : 1-বৰুৱা পুখুৰী চাহ বাগিছা

241 নাম : অন কোঁৱৰ স্বামীৰ নাম: প্রদীপ কোঁৱৰ ঘৰ নং : 80 বয়স : 57 লিঙ্গ : মহিলা	CXH9535904 ফটো উপলব্ধ	242 নাম : বন কোঁৱৰ স্বামীৰ নাম: উপেন কোঁৱৰ ঘৰ নং : 80 বয়স : 53 লিঙ্গ : মহিলা	CXH9535915 ফটো উপলব্ধ	243 নাম : অভিজিত কোঁৱৰ পিতাৰ নাম: প্রদীপ কোঁৱৰ ঘৰ নং : 80 বয়স : 36 লিঙ্গ : পুৰুষ	CXH1506985 ফটো উপলব্ধ
244 নাম : নৱজিত কোঁৱৰ পিতাৰ নাম: প্রদীপ কোঁৱৰ ঘৰ নং : 80 বয়স : 33 লিঙ্গ : পুৰুষ	CXH0255869 ফটো উপলব্ধ	245 নাম : কাকলী কোঁৱৰ পিতাৰ নাম: উপেন কোঁৱৰ ঘৰ নং : 80 বয়স : 33 লিঙ্গ : মহিলা	CXH9544949 ফটো উপলব্ধ	246 নাম : সংগিতা বড়ো কোঁৱৰ স্বামীৰ নাম: অভিজিত কোঁৱৰ ঘৰ নং : 80 বয়স : 31 লিঙ্গ : মহিলা	CXH0098442 ফটো উপলব্ধ
247 নাম : ধ্ৰুৱজিত কোঁৱৰ পিতাৰ নাম: উপেন কোঁৱৰ ঘৰ নং : 80 বয়স : 29 লিঙ্গ : পুৰুষ	CXH0255968 ফটো উপলব্ধ	248 নাম : অজয় কোঁৱৰ পিতাৰ নাম: প্রদীপ কোঁৱৰ ঘৰ নং : 80 বয়স : 24 লিঙ্গ : পুৰুষ	CXH0479352 ফটো উপলব্ধ	249 নাম : মুন তুৰী স্বামীৰ নাম: ৰুহিত মিৰ্খা ঘৰ নং : 40 বয়স : 23 লিঙ্গ : মহিলা	TOX0140269 ফটো উপলব্ধ
250 নাম : হিৰণ্য কোঁৱৰ স্বামীৰ নাম: উমা কোঁৱৰ ঘৰ নং : 81 বয়স : 55 লিঙ্গ : মহিলা	CXH9535926 ফটো উপলব্ধ	251 নাম : যদমণি কোঁৱৰ পিতাৰ নাম: থানেশ্বৰ কোঁৱৰ ঘৰ নং : 81খ বয়স : 35 লিঙ্গ : পুৰুষ	CXH0137182 ফটো উপলব্ধ	252 নাম : উমা কোঁৱৰ পিতাৰ নাম: কেশৰাম কোঁৱৰ ঘৰ নং : 81ক বয়স : 62 লিঙ্গ : পুৰুষ	CXH9535937 ফটো উপলব্ধ
253 নাম : থানেশ্বৰ কোঁৱৰ পিতাৰ নাম: কেশৰাম কোঁৱৰ ঘৰ নং : 81খ বয়স : 61 লিঙ্গ : পুৰুষ	CXH9535948 ফটো উপলব্ধ	254 নাম : টম্পি কোঁৱৰ পিতাৰ নাম: থানেশ্বৰ কোঁৱৰ ঘৰ নং : 81খ বয়স : 47 লিঙ্গ : পুৰুষ	CXH9535959 ফটো উপলব্ধ	255 নাম : সদাই গঞ্জ পিতাৰ নাম: ৰত্ন গঞ্জ ঘৰ নং : 82 বয়স : 44 লিঙ্গ : পুৰুষ	CXH9535993 ফটো উপলব্ধ
256 নাম : মাইনী গঞ্জ স্বামীৰ নাম: ৰাজু গঞ্জ ঘৰ নং : 82 বয়স : 41 লিঙ্গ : মহিলা	CXH9536009 ফটো উপলব্ধ	257 নাম : সুৰেন গঞ্জ পিতাৰ নাম: বিল গঞ্জ ঘৰ নং : 83 বয়স : 53 লিঙ্গ : পুৰুষ	CXH9536021 ফটো উপলব্ধ	258 নাম : সুলেখা গঞ্জ স্বামীৰ নাম: সুৰেন গঞ্জ ঘৰ নং : 83 বয়স : 50 লিঙ্গ : মহিলা	CXH9536032 ফটো উপলব্ধ
259 নাম : দিলীপ গঞ্জ পিতাৰ নাম: বিল গঞ্জ ঘৰ নং : 83 বয়স : 44 লিঙ্গ : পুৰুষ	CXH9536043 ফটো উপলব্ধ	260 নাম : বচন্তী গঞ্জ স্বামীৰ নাম: দিলীপ গঞ্জ ঘৰ নং : 83 বয়স : 42 লিঙ্গ : মহিলা	CXH9536054 ফটো উপলব্ধ	261 নাম : ৰাজা গঞ্জ পিতাৰ নাম: সুৰেন গঞ্জ ঘৰ নং : 43 বয়স : 28 লিঙ্গ : পুৰুষ	TOX0102152 ফটো উপলব্ধ
262 নাম : প্রতিমা গঞ্জ পিতাৰ নাম: সুৰেন গঞ্জ ঘৰ নং : 43 বয়স : 21 লিঙ্গ : মহিলা	TOX0077594 ফটো উপলব্ধ	263 নাম : দুৰ্গাৰাম কুমী পিতাৰ নাম: আনন্দ কুমী ঘৰ নং : 83খ বয়স : 35 লিঙ্গ : পুৰুষ	CXH1506758 ফটো উপলব্ধ	264 নাম : ফণিকা গঞ্জ স্বামীৰ নাম: টংকু গঞ্জ ঘৰ নং : 88 বয়স : 33 লিঙ্গ : মহিলা	CXH0097881 ফটো উপলব্ধ
265 নাম : বিকী গঞ্জ পিতাৰ নাম: গুৰুচৰণ গঞ্জ ঘৰ নং : 44ক বয়স : 25 লিঙ্গ : পুৰুষ	TOX0102236 ফটো উপলব্ধ	266 নাম : বিকাশ গঞ্জ পিতাৰ নাম: গুৰুচৰণ গঞ্জ ঘৰ নং : 88ক বয়স : 30 লিঙ্গ : পুৰুষ	CXH0310425 ফটো উপলব্ধ	267 নাম : ৰঘু গঞ্জ পিতাৰ নাম: কাচিৰাম গঞ্জ ঘৰ নং : 88খ বয়স : 32 লিঙ্গ : পুৰুষ	CXH0257576 ফটো উপলব্ধ
268 নাম : গণেশ বড়া পিতাৰ নাম: চন্দ্ৰ বড়া ঘৰ নং : 44খ বয়স : 24 লিঙ্গ : পুৰুষ	TOX0113894 ফটো উপলব্ধ	269 নাম : গুৰুচৰণ গঞ্জ পিতাৰ নাম: বিল গঞ্জ ঘৰ নং : 88ক বয়স : 59 লিঙ্গ : পুৰুষ	CXH9536065 ফটো উপলব্ধ	270 নাম : বগী গঞ্জ স্বামীৰ নাম: গুৰুচৰণ গঞ্জ ঘৰ নং : 88ক বয়স : 54 লিঙ্গ : মহিলা	CXH9536076 ফটো উপলব্ধ

বিধানসভা সমষ্টিৰ নম্বৰ আৰু নাম : 97-নাজিৰা
অংশৰ নম্বৰ আৰু নাম : 1-বৰুৱা পুখুৰী চাহ বাগিছা

271 নাম : তিংকু গঞ্জ পিতাৰ নাম: কাচিৰাম গঞ্জ ঘৰ নং : 88খ বয়স : 48 লিঙ্গ : পুৰুষ	CXH9536112 ফটো উপলব্ধ	272 নাম : মনোজ গঞ্জ পিতাৰ নাম: গুৰুচৰণ গঞ্জ ঘৰ নং : 88ক বয়স : 39 লিঙ্গ : পুৰুষ	CXH9536087 ফটো উপলব্ধ	273 নাম : বজন্তী গঞ্জ স্বামীৰ নাম: মনোজ গঞ্জ ঘৰ নং : 88ক বয়স : 38 লিঙ্গ : মহিলা	CXH9536098 ফটো উপলব্ধ
274 নাম : ননী কোঁৱৰ স্বামীৰ নাম: কাঁতি কোঁৱৰ ঘৰ নং : 8৫ বয়স : 62 লিঙ্গ : মহিলা	CXH9536123 ফটো উপলব্ধ	275 নাম : প্ৰমিজ কোঁৱৰ পিতাৰ নাম: ননি কোঁৱৰ ঘৰ নং : 8৫ বয়স : 31 লিঙ্গ : পুৰুষ	CXH9544756 ফটো উপলব্ধ	276 নাম : মৃদসলা বাউৰী স্বামীৰ নাম: কিশান বাউৰী ঘৰ নং : 8৫ক বয়স : 36 লিঙ্গ : মহিলা	CXH1506883 ফটো উপলব্ধ
277 নাম : মিলেশ্বৰ কোঁৱৰ পিতাৰ নাম: ভোলা কোঁৱৰ ঘৰ নং : 8৬ বয়স : 65 লিঙ্গ : পুৰুষ	CXH9536145 ফটো উপলব্ধ	278 নাম : সোনমাই কোঁৱৰ স্বামীৰ নাম: মিলেশ্বৰ কোঁৱৰ ঘৰ নং : 8৬ বয়স : 53 লিঙ্গ : মহিলা	CXH9536156 ফটো উপলব্ধ	279 নাম : তপন কোঁৱৰ পিতাৰ নাম: মিলেশ্বৰ কোঁৱৰ ঘৰ নং : 8৬ বয়স : 40 লিঙ্গ : পুৰুষ	CXH9536167 ফটো উপলব্ধ
280 নাম : কমল কোঁৱৰ পিতাৰ নাম: মিলেশ্বৰ কোঁৱৰ ঘৰ নং : 8৬ বয়স : 37 লিঙ্গ : পুৰুষ	CXH0196246 ফটো উপলব্ধ	281 নাম : জিত্ত কোঁৱৰ পিতাৰ নাম: মিলেশ্বৰ কোঁৱৰ ঘৰ নং : 8৬ বয়স : 32 লিঙ্গ : পুৰুষ	CXH0196329 ফটো উপলব্ধ	282 নাম : পূজা কোঁৱৰ স্বামীৰ নাম: তপন কোঁৱৰ ঘৰ নং : 8৬ বয়স : 28 লিঙ্গ : মহিলা	CXH0383208 ফটো উপলব্ধ
283 নাম : পদ্ম গগৈ পিতাৰ নাম: আনন্দ গগৈ ঘৰ নং : 8৭ বয়স : 52 লিঙ্গ : পুৰুষ	CXH9536178 ফটো উপলব্ধ	284 নাম : পৰিমল্লীকা গগৈ স্বামীৰ নাম: পদ্ম গগৈ ঘৰ নং : 8৭ বয়স : 50 লিঙ্গ : মহিলা	CXH9536189 ফটো উপলব্ধ	285 নাম : লাকী গগৈ পিতাৰ নাম: পদ্ম গগৈ ঘৰ নং : 47 বয়স : 23 লিঙ্গ : মহিলা	CXH9252131 ফটো উপলব্ধ
286 নাম : জ্যোত্স্না গগৈ স্বামীৰ নাম: বীৰেন গগৈ ঘৰ নং : 8৮ক বয়স : 62 লিঙ্গ : মহিলা	CXH9536190 ফটো উপলব্ধ	287 নাম : অঞ্জল গগৈ পিতাৰ নাম: বীৰেন গগৈ ঘৰ নং : 8৮ক বয়স : 46 লিঙ্গ : পুৰুষ	CXH9536203 ফটো উপলব্ধ	288 নাম : বৰ্ষা গগৈ পিতাৰ নাম: বিৰেণচন্দ্ৰ গগৈ ঘৰ নং : 8৮ক বয়স : 41 লিঙ্গ : মহিলা	CXH9536214 ফটো উপলব্ধ
289 নাম : ৰাজ গগৈ পিতাৰ নাম: বিৰেন গগৈ ঘৰ নং : 8৮ক বয়স : 33 লিঙ্গ : পুৰুষ	CXH9544734 ফটো উপলব্ধ	290 নাম : মুন গগৈ স্বামীৰ নাম: নিতু গগৈ ঘৰ নং : 8৯খ বয়স : 39 লিঙ্গ : মহিলা	CXH0051557 ফটো উপলব্ধ	291 নাম : পলি গগৈ স্বামীৰ নাম: ৰমেন গগৈ ঘৰ নং : 8৯খ বয়স : 31 লিঙ্গ : মহিলা	CXH0051839 ফটো উপলব্ধ
292 নাম : যশোদা গঞ্জ স্বামীৰ নাম: বাবুলাল গঞ্জ ঘৰ নং : 8৯ক বয়স : 77 লিঙ্গ : মহিলা	CXH9536258 ফটো উপলব্ধ	293 নাম : নেমুৰাম গগৈ পিতাৰ নাম: মুকুতা গগৈ ঘৰ নং : 8৯খ বয়স : 72 লিঙ্গ : পুৰুষ	CXH9536305 ফটো উপলব্ধ	294 নাম : ডিহেশ্বৰী গগৈ স্বামীৰ নাম: নেমুৰাম গগৈ ঘৰ নং : 8৯খ বয়স : 64 লিঙ্গ : মহিলা	CXH9536316 ফটো উপলব্ধ
295 নাম : ফাগু গঞ্জ পিতাৰ নাম: বাবুলাল গঞ্জ ঘৰ নং : 8৯ক বয়স : 57 লিঙ্গ : পুৰুষ	CXH9536269 ফটো উপলব্ধ	296 নাম : ৰূপা গঞ্জ স্বামীৰ নাম: ফাগু গঞ্জ ঘৰ নং : 8৯ক বয়স : 48 লিঙ্গ : মহিলা	CXH9536281 ফটো উপলব্ধ	297 নাম : দুৰ্গেশ্বৰ গঞ্জ পিতাৰ নাম: বাবুলাল গঞ্জ ঘৰ নং : 8৯ক বয়স : 46 লিঙ্গ : পুৰুষ	CXH9536270 ফটো উপলব্ধ
298 নাম : নিতু গগৈ পিতাৰ নাম: নেমুৰাম গগৈ ঘৰ নং : 8৯খ বয়স : 44 লিঙ্গ : পুৰুষ	CXH9536327 ফটো উপলব্ধ	299 নাম : চুনিতা গঞ্জ স্বামীৰ নাম: দুৰ্গেশ্বৰ গঞ্জ ঘৰ নং : 8৯খ বয়স : 42 লিঙ্গ : মহিলা	CXH9536292 ফটো উপলব্ধ	300 নাম : ৰমেন গগৈ পিতাৰ নাম: নেমুৰাম গগৈ ঘৰ নং : 8৯খ বয়স : 41 লিঙ্গ : পুৰুষ	CXH9536338 ফটো উপলব্ধ

301 নাম : অশোক মিৰ্চা পিতাৰ নাম: দশেৰা মিৰ্চা ঘৰ নং : ৫০ বয়স : 57 লিঙ্গ : পুৰুষ	CXH9536361 ফটো উপলব্ধ	302 নাম : প্ৰমিলা মিৰ্চা স্বামীৰ নাম: অশোক মিৰ্চা ঘৰ নং : ৫০ বয়স : 52 লিঙ্গ : মহিলা	CXH9536372 ফটো উপলব্ধ	303 নাম : কৰ্মা মূৰ্খা পিতাৰ নাম: অশোক মূৰ্খা ঘৰ নং : ৫০ বয়স : 37 লিঙ্গ : পুৰুষ	CXH0130419 ফটো উপলব্ধ
304 নাম : খিৰদা মূৰ্খা স্বামীৰ নাম: কৰ্মা মূৰ্খা ঘৰ নং : ৫০ বয়স : 33 লিঙ্গ : মহিলা	CXH0130476 ফটো উপলব্ধ	305 নাম : পুৰন মিৰ্চা মাতৃৰ নাম: প্ৰমিলা মিৰ্চা ঘৰ নং : 50 বয়স : 32 লিঙ্গ : পুৰুষ	CXH0448027 ফটো উপলব্ধ	306 নাম : মাতৃ মিৰ্খা পিতাৰ নাম: অশোক মিৰ্খা ঘৰ নং : 50 বয়স : 23 লিঙ্গ : মহিলা	TOX0117952 ফটো উপলব্ধ
307 নাম : মনেশ্বৰ তাতী পিতাৰ নাম: ফণিধৰ তাতী ঘৰ নং : ৫১ক বয়স : 54 লিঙ্গ : পুৰুষ	CXH9536394 ফটো উপলব্ধ	308 নাম : বিনোদ তাতী পিতাৰ নাম: ফণিধৰ তাতী ঘৰ নং : ৫১ক বয়স : 52 লিঙ্গ : পুৰুষ	CXH9536418 ফটো উপলব্ধ	309 নাম : তাপশ চৌধুৰী পিতাৰ নাম: হিমাংশু চৌধুৰী ঘৰ নং : ৫১খ বয়স : 52 লিঙ্গ : পুৰুষ	CXH9536430 ফটো উপলব্ধ
310 নাম : দিপালী তাতী স্বামীৰ নাম: মনেশ্বৰ তাতী ঘৰ নং : ৫১ক বয়স : 49 লিঙ্গ : মহিলা	CXH9536407 ফটো উপলব্ধ	311 নাম : শকুন্তলা তাতী স্বামীৰ নাম: বিনোদ তাতী ঘৰ নং : ৫১ক বয়স : 48 লিঙ্গ : মহিলা	CXH9536429 ফটো উপলব্ধ	312 নাম : শিবানী চৌধুৰী স্বামীৰ নাম: তাপস চৌধুৰী ঘৰ নং : ৫১খ বয়স : 41 লিঙ্গ : মহিলা	CXH9536441 ফটো উপলব্ধ
313 নাম : ৰাধীকা তাঁতি স্বামীৰ নাম: কৃষ্ণ তাঁতি ঘৰ নং : ৫২ বয়স : 49 লিঙ্গ : মহিলা	CXH9536463 ফটো উপলব্ধ	314 নাম : মলিকা তাঁতি স্বামীৰ নাম: কৃষ্ণ তাঁতি ঘৰ নং : ৫২ বয়স : 44 লিঙ্গ : মহিলা	CXH9536474 ফটো উপলব্ধ	315 নাম : বিছাল তাঁতি মাতৃৰ নাম: মাৰ্ণিকা তাঁতি ঘৰ নং : ৫২ বয়স : 26 লিঙ্গ : পুৰুষ	CXH0217182 ফটো উপলব্ধ
316 নাম : শিৱা তাঁতি মাতৃৰ নাম: কৃষ্ণ তাঁতি ঘৰ নং : ৫২ বয়স : 26 লিঙ্গ : পুৰুষ	CXH0217190 ফটো উপলব্ধ	317 নাম : পিংকী তাঁতি পিতাৰ নাম: কৃষ্ণ তাঁতি ঘৰ নং : ৫২ বয়স : 24 লিঙ্গ : মহিলা	CXH0384453 ফটো উপলব্ধ	318 নাম : পৃথিৱীৰাজ গঞ্জ পিতাৰ নাম: নেহেৰু গঞ্জ ঘৰ নং : 52 বয়স : 22 লিঙ্গ : পুৰুষ	TOX0108613 ফটো উপলব্ধ
319 নাম : ৰুক্মিণী কৰ্মকাৰ স্বামীৰ নাম: ভূতকো কৰ্মকাৰ ঘৰ নং : ৫৩ বয়স : 62 লিঙ্গ : মহিলা	CXH9536485 ফটো উপলব্ধ	320 নাম : মিঠ গগৈ পিতাৰ নাম: নিত্যানন্দ গগৈ ঘৰ নং : 53 বয়স : 35 লিঙ্গ : মহিলা	CXH0238188 ফটো উপলব্ধ	321 নাম : ৰমেশ কৰ্মকাৰ পিতাৰ নাম: ভূতকু কৰ্মকাৰ ঘৰ নং : ৫৩ বয়স : 30 লিঙ্গ : পুৰুষ	CXH0200436 ফটো উপলব্ধ
322 নাম : মাধৱী কৰ্মকাৰ স্বামীৰ নাম: ৰমেশ কৰ্মকাৰ ঘৰ নং : ৫৩ বয়স : 27 লিঙ্গ : মহিলা	CXH0381756 ফটো উপলব্ধ	323 নাম : পূজা তাঁতি স্বামীৰ নাম: সঞ্জিত তাঁতি ঘৰ নং : 54 বয়স : 35 লিঙ্গ : মহিলা	TOX0115972 ফটো উপলব্ধ	324 নাম : ৰাজ তাঁতি পিতাৰ নাম: সুৰেশ তাঁতি ঘৰ নং : ৫৪ খ বয়স : 26 লিঙ্গ : পুৰুষ	CXH0385724 ফটো উপলব্ধ
325 নাম : আশা ফুকন মাতৃৰ নাম: নিভা ফুকন ঘৰ নং : ৫৪ খ বয়স : 26 লিঙ্গ : মহিলা	CXH0383141 ফটো উপলব্ধ	326 নাম : দিপালী তাঁতি স্বামীৰ নাম: ৰাজ তাঁতি ঘৰ নং : ৫৪খ বয়স : 23 লিঙ্গ : মহিলা	CXH0513804 ফটো উপলব্ধ	327 নাম : বীণা তাঁতি স্বামীৰ নাম: বাহাদুৰ তাঁতি ঘৰ নং : ৫৪ক বয়স : 74 লিঙ্গ : মহিলা	CXH9536496 ফটো উপলব্ধ
328 নাম : সুৰেশ তাঁতি পিতাৰ নাম: বাহাদুৰ তাঁতি ঘৰ নং : ৫৪খ বয়স : 56 লিঙ্গ : পুৰুষ	CXH9536521 ফটো উপলব্ধ	329 নাম : সঞ্জিত তাঁতি পিতাৰ নাম: বাহাদুৰ তাঁতি ঘৰ নং : ৫৪ক বয়স : 49 লিঙ্গ : পুৰুষ	CXH9536509 ফটো উপলব্ধ	330 নাম : স্বপ্না তাঁতি স্বামীৰ নাম: সুৰেশ তাঁতি ঘৰ নং : ৫৪খ বয়স : 45 লিঙ্গ : মহিলা	CXH9536532 ফটো উপলব্ধ

বিধানসভা সমষ্টিৰ নম্বৰ আৰু নাম : 97-নাজিৰা
অংশৰ নম্বৰ আৰু নাম : 1-বৰুৱা পুখুৰী চাহ বাগিছা

331 নাম : উজ্জল মিৰ্ধা পিতাৰ নাম: বলুৰাম মিৰ্ধা ঘৰ নং : ৫৫ বয়স : 26 লিঙ্গ : পুৰুষ	CXH0384651 ফটো উপলব্ধ	332 নাম : লক্ষী মিৰ্ধা স্বামীৰ নাম: উজ্জল মিৰ্ধা ঘৰ নং : 55 বয়স : 24 লিঙ্গ : মহিলা	TOX0075564 ফটো উপলব্ধ	333 নাম : অমীৰ ভূমিজ পিতাৰ নাম: গণেশ ভূমিজ ঘৰ নং : ৫৫ক বয়স : 30 লিঙ্গ : পুৰুষ	CXH0214460 ফটো উপলব্ধ
334 নাম : শান্তী ভূমিজ অন্যান্য: গণেশ ভূমিজ ঘৰ নং : ৫৫ক বয়স : 29 লিঙ্গ : মহিলা	CXH0214031 ফটো উপলব্ধ	335 নাম : গোপী ভূমিজ পিতাৰ নাম: গণেশ ভূমিজ ঘৰ নং : ৫৫ক বয়স : 26 লিঙ্গ : পুৰুষ	CXH0213892 ফটো উপলব্ধ	336 নাম : বকুল মিৰ্ধা পিতাৰ নাম: বলুৰাম মিৰ্ধা ঘৰ নং : ৫৫খ বয়স : 32 লিঙ্গ : পুৰুষ	CXH0310524 ফটো উপলব্ধ
337 নাম : ৰুহিত মিৰ্ধা পিতাৰ নাম: বলোৰাম মিৰ্ধা ঘৰ নং : ৫৫ক বয়স : 27 লিঙ্গ : পুৰুষ	TOX0114975 ফটো উপলব্ধ	338 নাম : বলোৰাম মিৰ্ধা পিতাৰ নাম: দিনধৰ মিৰ্ধা ঘৰ নং : ৫৫খ বয়স : 68 লিঙ্গ : পুৰুষ	CXH9536576 ফটো উপলব্ধ	339 নাম : গণেশ ভূমিজ পিতাৰ নাম: দিকা ভূমিজ ঘৰ নং : ৫৫ক বয়স : 62 লিঙ্গ : পুৰুষ	CXH9536554 ফটো উপলব্ধ
340 নাম : পদ্মা ভূমিজ স্বামীৰ নাম: গণেশ ভূমিজ ঘৰ নং : ৫৫ক বয়স : 58 লিঙ্গ : মহিলা	CXH9536565 ফটো উপলব্ধ	341 নাম : ভগিৰথ মিৰ্ধা পিতাৰ নাম: বলোৰাম মিৰ্ধা ঘৰ নং : ৫৫খ বয়স : 40 লিঙ্গ : পুৰুষ	CXH9536598 ফটো উপলব্ধ	342 নাম : ৰহনী মিৰ্ধা স্বামীৰ নাম: ভগিৰথ মিৰ্ধা ঘৰ নং : ৫৫খ বয়স : 39 লিঙ্গ : মহিলা	CXH9536601 ফটো উপলব্ধ
343 নাম : গৌৰীপান তাঁতি স্বামীৰ নাম: ভাইটা তাঁতি ঘৰ নং : ৫৬ বয়স : 65 লিঙ্গ : মহিলা	CXH9536612 ফটো উপলব্ধ	344 নাম : দিগন্ত পানতাঁতি মাতৃৰ নাম: গৌৰিপান তাঁতি ঘৰ নং : ৫৬ বয়স : 41 লিঙ্গ : পুৰুষ	CXH9536623 ফটো উপলব্ধ	345 নাম : আশা পানতাঁতি স্বামীৰ নাম: দিগন্ত পানতাঁতি ঘৰ নং : ৫৬ বয়স : 33 লিঙ্গ : মহিলা	CXH1530309 ফটো উপলব্ধ
346 নাম : স্মন গঞ্জ পিতাৰ নাম: মীচু গঞ্জ ঘৰ নং : 56 বয়স : 22 লিঙ্গ : পুৰুষ	CXH0448050 ফটো উপলব্ধ	347 নাম : হিৰ তাঁতি পিতাৰ নাম: গোবিন তাঁতি ঘৰ নং : ৫৭ বয়স : 40 লিঙ্গ : পুৰুষ	CXH9536645 ফটো উপলব্ধ	348 নাম : জনটি তাঁতি স্বামীৰ নাম: হিৰু তাঁতি ঘৰ নং : ৫৭ বয়স : 39 লিঙ্গ : মহিলা	CXH9536656 ফটো উপলব্ধ
349 নাম : জিতেন তাঁতি পিতাৰ নাম: গোবিন তাঁতি ঘৰ নং : ৫৭ বয়স : 35 লিঙ্গ : পুৰুষ	CXH1530274 ফটো উপলব্ধ	350 নাম : প্ৰিয়া তাঁতি স্বামীৰ নাম: জিতেন তাঁতি ঘৰ নং : ৫৭ বয়স : 35 লিঙ্গ : মহিলা	CXH0384438 ফটো উপলব্ধ	351 নাম : মাতো তাঁতি স্বামীৰ নাম: বাবা তাঁতি ঘৰ নং : ৫৭ বয়স : 28 লিঙ্গ : মহিলা	CXH0467779 ফটো উপলব্ধ
352 নাম : দিপেন তাঁতি পিতাৰ নাম: গোবিন তাঁতি ঘৰ নং : ৫৭ বয়স : 28 লিঙ্গ : পুৰুষ	CXH0203059 ফটো উপলব্ধ	353 নাম : বাবা তাঁতি পিতাৰ নাম: গোবিন তাঁতি ঘৰ নং : ৫৭ বয়স : 27 লিঙ্গ : পুৰুষ	CXH0475038 ফটো উপলব্ধ	354 নাম : যতিন বাক্তি পিতাৰ নাম: গৌৰাংগ বাক্তি ঘৰ নং : ৫৭ক বয়স : 34 লিঙ্গ : পুৰুষ	CXH0202796 ফটো উপলব্ধ
355 নাম : অভিজিত তাঁতি মাতৃৰ নাম: স্বপ্না তাঁতি ঘৰ নং : 58 বয়স : 20 লিঙ্গ : পুৰুষ	TOX0125880 ফটো উপলব্ধ	356 নাম : ৰাজু তাঁতি মাতৃৰ নাম: দগাৱতী তাঁতি ঘৰ নং : ৫৮ক বয়স : 31 লিঙ্গ : পুৰুষ	CXH0216622 ফটো উপলব্ধ	357 নাম : শ্যাম তাঁতি পিতাৰ নাম: দেবেন তাঁতি ঘৰ নং : ৫৮ক বয়স : 28 লিঙ্গ : পুৰুষ	CXH0216580 ফটো উপলব্ধ
358 নাম : ৰুমী তাঁতি পিতাৰ নাম: দেবেন তাঁতি ঘৰ নং : ৫৮ক বয়স : 23 লিঙ্গ : মহিলা	CXH0384578 ফটো উপলব্ধ	359 নাম : অনন ফুকন মাতৃৰ নাম: নিভা ফুকন ঘৰ নং : ৫৮খ বয়স : 31 লিঙ্গ : পুৰুষ	CXH0382382 ফটো উপলব্ধ	360 নাম : পীংকী বৰুৱা স্বামীৰ নাম: অনন ফুকন ঘৰ নং : 58খ বয়স : 26 লিঙ্গ : মহিলা	TOX0014308 ফটো উপলব্ধ

বিধানসভা সমষ্টিৰ নম্বৰ আৰু নাম : 97-নাজিৰা
অংশৰ নম্বৰ আৰু নাম : 1-বৰুৱা পুখুৰী চাহ বাগিছা

361	CXH9536689	নাম : নিভা ফুকন স্বামীৰ নাম: পল্লব ফুকন ঘৰ নং : ৫৮খ বয়স : 56 লিঙ্গ : মহিলা	ফটো উপলব্ধ	362	CXH9536667	নাম : দেবেন তাঁতি পিতাৰ নাম: মুহিধৰ তাঁতি ঘৰ নং : ৫৮ক বয়স : 55 লিঙ্গ : পুৰুষ	ফটো উপলব্ধ	363	CXH9536678	নাম : দুৰ্গাবতী তাঁতি স্বামীৰ নাম: দেবেন তাঁতি ঘৰ নং : ৫৮ক বয়স : 50 লিঙ্গ : মহিলা	ফটো উপলব্ধ
364	CXH9536690	নাম : প্ৰণব ফুকন পিতাৰ নাম: লোকনাথ ফুকন ঘৰ নং : ৫৮গ বয়স : 45 লিঙ্গ : পুৰুষ	ফটো উপলব্ধ	365	CXH9536703	নাম : জানমণি ফুকন স্বামীৰ নাম: প্ৰণব ফুকন ঘৰ নং : ৫৮গ বয়স : 40 লিঙ্গ : মহিলা	ফটো উপলব্ধ	366	CXH9279472	নাম : মামণি ভূমিজ মাতৃৰ নাম: পুষ্পা ভূমিজ ঘৰ নং : 59 বয়স : 27 লিঙ্গ : মহিলা	ফটো উপলব্ধ
367	CXH0137000	নাম : দুলাল সন্দিকৈ অন্যান্য: সন্ধ্যা সন্দিকৈ ঘৰ নং : ৫৯গ বয়স : 57 লিঙ্গ : পুৰুষ	ফটো উপলব্ধ	368	CXH0137034	নাম : ভবেন সন্দিকৈ পিতাৰ নাম: দুলাল সন্দিকৈ ঘৰ নং : ৫৯গ বয়স : 31 লিঙ্গ : পুৰুষ	ফটো উপলব্ধ	369	TOX0127308	নাম : নিশিতা বড়া সন্দিকৈ স্বামীৰ নাম: ভবেন সন্দিকৈ ঘৰ নং : 59গ বয়স : 23 লিঙ্গ : মহিলা	ফটো উপলব্ধ
370	CXH0467639	নাম : মালতী ভূমিজ স্বামীৰ নাম: ৰাজু ভূমিজ ঘৰ নং : ৫৯ক বয়স : 32 লিঙ্গ : মহিলা	ফটো উপলব্ধ	371	CXH9279639	নাম : ৰাজু ভূমিজ মাতৃৰ নাম: পুষ্পা ভূমিজ ঘৰ নং : 59ক বয়স : 31 লিঙ্গ : পুৰুষ	ফটো উপলব্ধ	372	TOX0036517	নাম : পবিত্ৰ গগৈ পিতাৰ নাম: উপেন গগৈ ঘৰ নং : 59খ বয়স : 54 লিঙ্গ : পুৰুষ	ফটো উপলব্ধ
373	CXH0216572	নাম : স্বপনীল গগৈ মাতৃৰ নাম: ৰীতামণি গগৈ ঘৰ নং : ৫৯খ বয়স : 26 লিঙ্গ : পুৰুষ	ফটো উপলব্ধ	374	CXH9536725	নাম : পুষ্প ভূমিজ স্বামীৰ নাম: লল ভূমিজ ঘৰ নং : ৫৯ক বয়স : 52 লিঙ্গ : মহিলা	ফটো উপলব্ধ	375	CXH9536736	নাম : ৰীতামণি গগৈ স্বামীৰ নাম: পবিত্ৰ গগৈ ঘৰ নং : ৫৯খ বয়স : 49 লিঙ্গ : মহিলা	ফটো উপলব্ধ
376	CXH9536747	নাম : সন্ধ্যা সন্দিকৈ স্বামীৰ নাম: দুলাল সন্দিকৈ ঘৰ নং : ৫৯গ বয়স : 49 লিঙ্গ : মহিলা	ফটো উপলব্ধ	377	CXH9536770	নাম : বধিনী ভূমিজ স্বামীৰ নাম: সৰু ভূমিজ ঘৰ নং : ৬১ বয়স : 62 লিঙ্গ : মহিলা	ফটো উপলব্ধ	378	CXH0206078	নাম : ৰাজু ভূমিজ পিতাৰ নাম: ধনু ভূমিজ ঘৰ নং : ৬২ বয়স : 30 লিঙ্গ : পুৰুষ	ফটো উপলব্ধ
379	CXH9536792	নাম : ৰাজেশ ভূমিজ পিতাৰ নাম: কাৰ্তিক ভূমিজ ঘৰ নং : ৬৩ বয়স : 50 লিঙ্গ : পুৰুষ	ফটো উপলব্ধ	380	CXH9536805	নাম : মায়ী ভূমিজ স্বামীৰ নাম: ৰাজেশ ভূমিজ ঘৰ নং : ৬৩ বয়স : 48 লিঙ্গ : মহিলা	ফটো উপলব্ধ	381	CXH9277625	নাম : মুন ভূমিজ স্বামীৰ নাম: ৰাজু ভূমিজ ঘৰ নং : 63 বয়স : 27 লিঙ্গ : মহিলা	ফটো উপলব্ধ
382	CXH0385799	নাম : কৃষ্ণ ভূমিজ পিতাৰ নাম: ৰাজেশ ভূমিজ ঘৰ নং : ৬৩ বয়স : 26 লিঙ্গ : পুৰুষ	ফটো উপলব্ধ	383	CXH0378455	নাম : মামণি ভূমিজ পিতাৰ নাম: ৰাজেশ ভূমিজ ঘৰ নং : ৬৩ বয়স : 25 লিঙ্গ : মহিলা	ফটো উপলব্ধ	384	CXH0427351	নাম : সন্তোচী ৰমা ভূমিজ স্বামীৰ নাম: কৃষ্ণ ভূমিজ ঘৰ নং : ৬৩ বয়স : 25 লিঙ্গ : মহিলা	ফটো উপলব্ধ
385	TOX0122085	নাম : বীনা কডল ভূমিজ স্বামীৰ নাম: সিৰোন ভূমিজ ঘৰ নং : 63 বয়স : 22 লিঙ্গ : মহিলা	ফটো উপলব্ধ	386	TOX0124776	নাম : ৰতন ভূমিজ মাতৃৰ নাম: মায়ী ভূমিজ ঘৰ নং : 63 বয়স : 22 লিঙ্গ : পুৰুষ	ফটো উপলব্ধ	387	CRX0522656	নাম : চিমী ভূমিজ পিতাৰ নাম: আনন্দ ভূমিজ ঘৰ নং : 64 বয়স : 22 লিঙ্গ : মহিলা	ফটো উপলব্ধ
388	CXH0058545	নাম : বিকাশ কোঁৱৰ পিতাৰ নাম: হৰেশ্বৰ কোঁৱৰ ঘৰ নং : ৬৪গ বয়স : 30 লিঙ্গ : পুৰুষ	ফটো উপলব্ধ	389	CXH0216663	নাম : প্ৰাঞ্জল প্ৰতীম কোঁৱৰ পিতাৰ নাম: হৰেশ্বৰ কোঁৱৰ ঘৰ নং : ৬৪গ বয়স : 26 লিঙ্গ : পুৰুষ	ফটো উপলব্ধ	390	CXH0384388	নাম : মিতালী ভূমিজ স্বামীৰ নাম: সুৰ্বেণ ভূমিজ ঘৰ নং : ৬৪ ঘ বয়স : 39 লিঙ্গ : মহিলা	ফটো উপলব্ধ

বিধানসভা সমষ্টিৰ নম্বৰ আৰু নাম : 97-নাজিৰা
অংশৰ নম্বৰ আৰু নাম : 1-বৰুৱা পুখুৰী চাহ বাগিছা

391 নাম : কৃষ্ণ কমল গগৈ পিতাৰ নাম: ৰবিন গগৈ ঘৰ নং : ৬৪খ বয়স : 31 লিঙ্গ : পুৰুষ	CXH0297507 ফটো উপলব্ধ	392 নাম : সঞ্জয় ভূমিজ পিতাৰ নাম: প্ৰশৰাম ভূমিজ ঘৰ নং : ৬৪ খ বয়স : 24 লিঙ্গ : পুৰুষ	CXH0385559 ফটো উপলব্ধ	393 নাম : হৰেশ্বৰ কোঁৱৰ পিতাৰ নাম: মুখেশ্বৰ কোঁৱৰ ঘৰ নং : ৬৪গ বয়স : 66 লিঙ্গ : পুৰুষ	CXH9536849 ফটো উপলব্ধ
394 নাম : ৰবীন গগৈ পিতাৰ নাম: বেঠাৰাম গগৈ ঘৰ নং : ৬৪খ বয়স : 56 লিঙ্গ : পুৰুষ	CXH9536827 ফটো উপলব্ধ	395 নাম : ৰূপা গগৈ স্বামীৰ নাম: ৰবীন গগৈ ঘৰ নং : ৬৪খ বয়স : 54 লিঙ্গ : মহিলা	CXH9536838 ফটো উপলব্ধ	396 নাম : গীতামণি গগৈ স্বামীৰ নাম: হৰেশ্বৰ কোঁৱৰ ঘৰ নং : ৬৪গ বয়স : 52 লিঙ্গ : মহিলা	CXH9536850 ফটো উপলব্ধ
397 নাম : সুৰেন্দ্ৰ ভূমিজ পিতাৰ নাম: কাৰ্তিক ভূমিজ ঘৰ নং : ৬৪ঘ বয়স : 44 লিঙ্গ : পুৰুষ	CXH9536861 ফটো উপলব্ধ	398 নাম : পৰশুৰাম ভূমিজ পিতাৰ নাম: কাৰ্তিক ভূমিজ ঘৰ নং : ৬৪ঘ বয়স : 42 লিঙ্গ : পুৰুষ	CXH9536872 ফটো উপলব্ধ	399 নাম : কুধনি ভূমিজ স্বামীৰ নাম: পৰশুৰাম ভূমিজ ঘৰ নং : ৬৪ঘ বয়স : 41 লিঙ্গ : মহিলা	CXH9536883 ফটো উপলব্ধ
400 নাম : ভোগেশ্বৰ কোঁৱৰ পিতাৰ নাম: তিলেশ্বৰ কোঁৱৰ ঘৰ নং : ৬৫ বয়স : 62 লিঙ্গ : পুৰুষ	CXH9536907 ফটো উপলব্ধ	401 নাম : জয়া কোঁৱৰ স্বামীৰ নাম: ভোগেশ্বৰ কোঁৱৰ ঘৰ নং : ৬৫ বয়স : 54 লিঙ্গ : মহিলা	CXH9536918 ফটো উপলব্ধ	402 নাম : চম্পা কোঁৱৰ স্বামীৰ নাম: মানস কোঁৱৰ ঘৰ নং : ৬৫ বয়স : 31 লিঙ্গ : মহিলা	CXH0383240 ফটো উপলব্ধ
403 নাম : মানস কোঁৱৰ পিতাৰ নাম: ভোগেশ্বৰ কোঁৱৰ ঘৰ নং : ৬৫ বয়স : 31 লিঙ্গ : পুৰুষ	CXH0513879 ফটো উপলব্ধ	404 নাম : কমল কোঁৱৰ পিতাৰ নাম: ভোগেশ্বৰ কোঁৱৰ ঘৰ নং : 65 বয়স : 28 লিঙ্গ : পুৰুষ	TOX0127712 ফটো উপলব্ধ	405 নাম : সীমান্ত মিৰ্ধা পিতাৰ নাম: বলোৰাম ঘৰ নং : 65 বয়স : 26 লিঙ্গ : পুৰুষ	TOX0065383 ফটো উপলব্ধ
406 নাম : নিতুল কোঁৱৰ পিতাৰ নাম: ভোগেশ্বৰ কোঁৱৰ ঘৰ নং : 65 বয়স : 22 লিঙ্গ : পুৰুষ	TOX0127704 ফটো উপলব্ধ	407 নাম : পুনী কোঁৱৰ স্বামীৰ নাম: তুলসী কোঁৱৰ ঘৰ নং : ৬৬ বয়স : 62 লিঙ্গ : মহিলা	CXH9536929 ফটো উপলব্ধ	408 নাম : দীপেন কোঁৱৰ পিতাৰ নাম: তুলসী কোঁৱৰ ঘৰ নং : ৬৬ বয়স : 39 লিঙ্গ : পুৰুষ	CXH9536930 ফটো উপলব্ধ
409 নাম : ৰমেন কোঁৱৰ মাতৃৰ নাম: পুনী কোঁৱৰ ঘৰ নং : ৬৬ বয়স : 38 লিঙ্গ : পুৰুষ	CXH0216655 ফটো উপলব্ধ	410 নাম : জৰি কোঁৱৰ অন্যান্য: পুনী কোঁৱৰ ঘৰ নং : ৬৬ বয়স : 34 লিঙ্গ : মহিলা	CXH0216903 ফটো উপলব্ধ	411 নাম : মিনা গগৈ কোঁৱৰ স্বামীৰ নাম: দীপেন কোঁৱৰ ঘৰ নং : ৬৬ বয়স : 30 লিঙ্গ : মহিলা	CXH0059345 ফটো উপলব্ধ
412 নাম : ৰতা কৰ্মকাৰ পিতাৰ নাম: সুত কৰ্মকাৰ ঘৰ নং : 67গ বয়স : 28 লিঙ্গ : পুৰুষ	TOX0063198 ফটো উপলব্ধ	413 নাম : মনিকা কোল কৰ্মকাৰ পিতাৰ নাম: সুত কৰ্মকাৰ ঘৰ নং : 67গ বয়স : 24 লিঙ্গ : মহিলা	TOX0062729 ফটো উপলব্ধ	414 নাম : মনোজ জ্যোতি গগৈ পিতাৰ নাম: তপন গগৈ ঘৰ নং : ৬৭ ঘ বয়স : 25 লিঙ্গ : পুৰুষ	CXH0479428 ফটো উপলব্ধ
415 নাম : দীপা পাল মাতৃৰ নাম: অকনমান চাংমাই ঘৰ নং : 67ক বয়স : 36 লিঙ্গ : মহিলা	TOX0063180 ফটো উপলব্ধ	416 নাম : গোপাল কোঁৱৰ পিতাৰ নাম: প্ৰবীণ কোঁৱৰ ঘৰ নং : 67ক বয়স : 21 লিঙ্গ : পুৰুষ	CXH9252610 ফটো উপলব্ধ	417 নাম : অকণমান চাংমাই স্বামীৰ নাম: ছয়াৰাম চাংমাই ঘৰ নং : ৬৭খ বয়স : 85 লিঙ্গ : মহিলা	CXH9536985 ফটো উপলব্ধ
418 নাম : ৰেবতী কোঁৱৰ স্বামীৰ নাম: বেজিয়া কোঁৱৰ ঘৰ নং : ৬৭ক বয়স : 70 লিঙ্গ : মহিলা	CXH9536941 ফটো উপলব্ধ	419 নাম : চুত কৰ্মকাৰ পিতাৰ নাম: জীবু কৰ্মকাৰ ঘৰ নং : ৬৭গ বয়স : 64 লিঙ্গ : পুৰুষ	CXH9537013 ফটো উপলব্ধ	420 নাম : আশা কৰ্মকাৰ স্বামীৰ নাম: চুত কৰ্মকাৰ ঘৰ নং : ৬৭গ বয়স : 59 লিঙ্গ : মহিলা	CXH9537024 ফটো উপলব্ধ

বিধানসভা সমষ্টিৰ নম্বৰ আৰু নাম : 97-নাজিৰা
অংশৰ নম্বৰ আৰু নাম : 1-বৰুৱা পুখুৰী চাহ বাগিছা

421 নাম : তপন গগৈ পিতাৰ নাম: খগেন গগৈ ঘৰ নং : ৬৭ঘ বয়স : 42 লিঙ্গ : পুৰুষ	CXH9537035 ফটো উপলব্ধ	422 নাম : ৰমী গগৈ স্বামীৰ নাম: তপন গগৈ ঘৰ নং : ৬৭ঘ বয়স : 41 লিঙ্গ : মহিলা	CXH9537046 ফটো উপলব্ধ	423 নাম : দিপালী কোঁৱৰ স্বামীৰ নাম: প্ৰবীণ কোঁৱৰ ঘৰ নং : ৬৭ক বয়স : 39 লিঙ্গ : মহিলা	CXH9536963 ফটো উপলব্ধ
424 নাম : উত্তম ফুকন পিতাৰ নাম: নুমলী ফুকন ঘৰ নং : ৬৮ বয়স : 54 লিঙ্গ : পুৰুষ	CXH9537068 ফটো উপলব্ধ	425 নাম : ননী ফুকন স্বামীৰ নাম: উত্তম ফুকন ঘৰ নং : ৬৮ বয়স : 50 লিঙ্গ : মহিলা	CXH9537079 ফটো উপলব্ধ	426 নাম : বিপ্লৱ ফুকন পিতাৰ নাম: উত্তম ফুকন ঘৰ নং : ৬৮ বয়স : 32 লিঙ্গ : পুৰুষ	CXH0059758 ফটো উপলব্ধ
427 নাম : মণ্টু ফুকন পিতাৰ নাম: উত্তম ফুকন ঘৰ নং : ৬৮ বয়স : 27 লিঙ্গ : পুৰুষ	CXH0421776 ফটো উপলব্ধ	428 নাম : কৃষ্ণমনি গগৈ ফুকন স্বামীৰ নাম: মণ্টু ফুকন ঘৰ নং : 68 বয়স : 25 লিঙ্গ : মহিলা	TOX0109702 ফটো উপলব্ধ	429 নাম : চেনীৰাম ফুকন পিতাৰ নাম: সতৰাম ফুকন ঘৰ নং : ৬৮ বয়স : 64 লিঙ্গ : পুৰুষ	CXH0059949 ফটো উপলব্ধ
430 নাম : আৰতি ফুকন স্বামীৰ নাম: চেনীৰাম ফুকন ঘৰ নং : ৬৯ বয়স : 53 লিঙ্গ : মহিলা	CXH9537080 ফটো উপলব্ধ	431 নাম : পূৰ্ণিমা বৰুৱা ফুকন স্বামীৰ নাম: প্ৰণৱজ্যোতি ফুকন ঘৰ নং : ৬৯ বয়স : 34 লিঙ্গ : মহিলা	CXH0060178 ফটো উপলব্ধ	432 নাম : অংকুৰ ৰঞ্জন ফুকন পিতাৰ নাম: চেনীৰাম ফুকন ঘৰ নং : ৬৯ বয়স : 30 লিঙ্গ : পুৰুষ	CXH0060319 ফটো উপলব্ধ
433 নাম : বিংকু ফুকন পিতাৰ নাম: চেনীৰাম ফুকন ঘৰ নং : ৬৯ বয়স : 30 লিঙ্গ : পুৰুষ	CXH0060038 ফটো উপলব্ধ	434 নাম : চিতানন্দ ফুকন পিতাৰ নাম: সতৰাম ফুকন ঘৰ নং : ৭০ বয়স : 57 লিঙ্গ : পুৰুষ	CXH9537091 ফটো উপলব্ধ	435 নাম : তৰু ফুকন স্বামীৰ নাম: চিতানন্দ ফুকন ঘৰ নং : ৭০ বয়স : 55 লিঙ্গ : মহিলা	CXH9537104 ফটো উপলব্ধ
436 নাম : পনয় কুমাৰ ফুকন পিতাৰ নাম: চিতানন্দ ফুকন ঘৰ নং : ৭০ বয়স : 38 লিঙ্গ : পুৰুষ	CXH0265306 ফটো উপলব্ধ	437 নাম : মনোজ ফুকন পিতাৰ নাম: চিতানন্দ ফুকন ঘৰ নং : ৭০ বয়স : 38 লিঙ্গ : পুৰুষ	CXH0265348 ফটো উপলব্ধ	438 নাম : ছায়া ফুকন গগৈ স্বামীৰ নাম: মনোজ ফুকন ঘৰ নং : ৭০ বয়স : 32 লিঙ্গ : মহিলা	CXH0265439 ফটো উপলব্ধ
439 নাম : টনী গঞ্জ স্বামীৰ নাম: বিকাশ গঞ্জ ঘৰ নং : 70 বয়স : 29 লিঙ্গ : মহিলা	TOX0078741 ফটো উপলব্ধ	440 নাম : সোনেশ্বৰী কোঁৱৰ স্বামীৰ নাম: চেনীৰাম কোঁৱৰ ঘৰ নং : ৭১ বয়স : 68 লিঙ্গ : মহিলা	CXH9537115 ফটো উপলব্ধ	441 নাম : বিজয় কোঁৱৰ মাতৃৰ নাম: সোনেশ্বৰী কোঁৱৰ ঘৰ নং : ৭১ বয়স : 37 লিঙ্গ : পুৰুষ	CXH0469189 ফটো উপলব্ধ
442 নাম : মামনি কোঁৱৰ স্বামীৰ নাম: মানসজ্যোতি কোঁৱৰ ঘৰ নং : ৭২ বয়স : 31 লিঙ্গ : মহিলা	CXH0265736 ফটো উপলব্ধ	443 নাম : মুখেশ্বৰ কোঁৱৰ পিতাৰ নাম: তিলেশ্বৰ কোঁৱৰ ঘৰ নং : ৭২ বয়স : 53 লিঙ্গ : পুৰুষ	CXH9537137 ফটো উপলব্ধ	444 নাম : পুণ্য কোঁৱৰ স্বামীৰ নাম: মুখেশ্বৰ কোঁৱৰ ঘৰ নং : ৭২ বয়স : 51 লিঙ্গ : মহিলা	CXH9537148 ফটো উপলব্ধ
445 নাম : মানসজ্যোতি কোঁৱৰ পিতাৰ নাম: মুখেশ্বৰ কোঁৱৰ ঘৰ নং : ৭২ বয়স : 30 লিঙ্গ : পুৰুষ	CXH0266007 ফটো উপলব্ধ	446 নাম : বিশ্বজিত কোঁৱৰ পিতাৰ নাম: মুখেশ্বৰ কোঁৱৰ ঘৰ নং : ৭২ বয়স : 25 লিঙ্গ : পুৰুষ	CXH0386037 ফটো উপলব্ধ	447 নাম : মাস্পী চুতীয়া কোঁৱৰ স্বামীৰ নাম: বিশ্বজিত কোঁৱৰ ঘৰ নং : 72 বয়স : 20 লিঙ্গ : মহিলা	TOX0011874 ফটো উপলব্ধ
448 নাম : ঘন কোঁৱৰ পিতাৰ নাম: দেওবৰ কোঁৱৰ ঘৰ নং : ৭৩ বয়স : 72 লিঙ্গ : পুৰুষ	CXH9537193 ফটো উপলব্ধ	449 নাম : ৰূপ কোঁৱৰ স্বামীৰ নাম: ঘন কোঁৱৰ ঘৰ নং : ৭৩ বয়স : 67 লিঙ্গ : মহিলা	CXH9537159 ফটো উপলব্ধ	450 নাম : বিজু কোঁৱৰ পিতাৰ নাম: ঘন কোঁৱৰ ঘৰ নং : ৭৩ বয়স : 47 লিঙ্গ : পুৰুষ	CXH9537160 ফটো উপলব্ধ

বিধানসভা সমষ্টিৰ নম্বৰ আৰু নাম : 97-নাজিৰা
অংশৰ নম্বৰ আৰু নাম : 1-বৰুৱা পুখুৰী চাহ বাগিছা

451 নাম : চুনমাই কোঁৱৰ স্বামীৰ নাম : বিজু কোঁৱৰ ঘৰ নং : ৭৩ বয়স : 44 লিঙ্গ : মহিলা	CXH9537171 ফটো উপলব্ধ	452 নাম : মণ্ট কোঁৱৰ পিতাৰ নাম : ঘন কোঁৱৰ ঘৰ নং : 73 বয়স : 35 লিঙ্গ : পুৰুষ	CXH0505057 ফটো উপলব্ধ	453 নাম : ৰাজ কোঁৱৰ পিতাৰ নাম : ঘন কোঁৱৰ ঘৰ নং : ৭৩ বয়স : 34 লিঙ্গ : পুৰুষ	CXH0428573 ফটো উপলব্ধ
454 নাম : মণি গগৈ কোঁৱৰ স্বামীৰ নাম : ৰাজু কোঁৱৰ ঘৰ নং : 73 বয়স : 31 লিঙ্গ : মহিলা	TOX0036525 ফটো উপলব্ধ	455 নাম : নিৰদা ফুকন স্বামীৰ নাম : লোকনাথ ফুকন ঘৰ নং : ৭৪ বয়স : 69 লিঙ্গ : মহিলা	CXH9537217 ফটো উপলব্ধ	456 নাম : অমল্যা ফুকন পিতাৰ নাম : লোকনাথ ফুকন ঘৰ নং : ৭৪ বয়স : 44 লিঙ্গ : পুৰুষ	CXH9537240 ফটো উপলব্ধ
457 নাম : মৰমী ফুকন স্বামীৰ নাম : অমল্যা ফুকন ঘৰ নং : ৭৪ বয়স : 43 লিঙ্গ : মহিলা	CXH0504829 ফটো উপলব্ধ	458 নাম : জগন্নাথ মুদি পিতাৰ নাম : দশৰথ মুদি ঘৰ নং : ৭৫ বয়স : 52 লিঙ্গ : পুৰুষ	CXH9537251 ফটো উপলব্ধ	459 নাম : মালতী মুদি স্বামীৰ নাম : জগন্নাথ মুদি ঘৰ নং : ৭৫ বয়স : 47 লিঙ্গ : মহিলা	CXH9537262 ফটো উপলব্ধ
460 নাম : আৰতি তাঁতি মুদি পিতাৰ নাম : চাউনা মুদি ঘৰ নং : 76 বয়স : 27 লিঙ্গ : মহিলা	CXH9256231 ফটো উপলব্ধ	461 নাম : আৰতি তাঁতি মুদি স্বামীৰ নাম : চাউনা মুদি ঘৰ নং : 76ক বয়স : 28 লিঙ্গ : মহিলা	CXH9277559 ফটো উপলব্ধ	462 নাম : চাৱানী মুদি স্বামীৰ নাম : ধীৰেন মুদি ঘৰ নং : 76ক বয়স : 24 লিঙ্গ : মহিলা	CXH9277567 ফটো উপলব্ধ
463 নাম : ধীৰেন মুদি পিতাৰ নাম : বলৰাম মুদি ঘৰ নং : ৭৬ক বয়স : 22 লিঙ্গ : পুৰুষ	CXH0504985 ফটো উপলব্ধ	464 নাম : ডুলী মুদি স্বামীৰ নাম : বলৰাম মুদি ঘৰ নং : ৭৬ক বয়স : 57 লিঙ্গ : মহিলা	CXH9537273 ফটো উপলব্ধ	465 নাম : চাউনা মুদি মাতৃৰ নাম : ৰুক্মিণী মুদি ঘৰ নং : ৭৬খ বয়স : 44 লিঙ্গ : পুৰুষ	CXH9537284 ফটো উপলব্ধ
466 নাম : মঞ্জু চেতিয়া স্বামীৰ নাম : শিব চেতিয়া ঘৰ নং : ৭৭ বয়স : 56 লিঙ্গ : মহিলা	CXH9537295 ফটো উপলব্ধ	467 নাম : দীপ চেতিয়া পিতাৰ নাম : শিবনাথ চেতিয়া ঘৰ নং : ৭৭ বয়স : 35 লিঙ্গ : পুৰুষ	CXH9537319 ফটো উপলব্ধ	468 নাম : দিপালী চাংমাই চেতিয়া স্বামীৰ নাম : দীপ চেতিয়া ঘৰ নং : ৭৭ বয়স : 33 লিঙ্গ : মহিলা	CXH0267047 ফটো উপলব্ধ
469 নাম : সংগীতা পাল দে স্বামীৰ নাম : পিযুষ দে ঘৰ নং : 77 বয়স : 28 লিঙ্গ : মহিলা	CXH9262205 ফটো উপলব্ধ	470 নাম : মৌচুমী চেতিয়া মাতৃৰ নাম : মঞ্জু চেতিয়া ঘৰ নং : ৭৭ বয়স : 27 লিঙ্গ : মহিলা	CXH0216762 ফটো উপলব্ধ	471 নাম : জীবন ফুকন পিতাৰ নাম : ভোগৰাম ফুকন ঘৰ নং : ৭৮ বয়স : 68 লিঙ্গ : পুৰুষ	CXH9537320 ফটো উপলব্ধ
472 নাম : ৰূপা ফুকন স্বামীৰ নাম : জীবন ফুকন ঘৰ নং : ৭৮ বয়স : 59 লিঙ্গ : মহিলা	CXH9537331 ফটো উপলব্ধ	473 নাম : শ্ৰী ৰনজন ফুকন পিতাৰ নাম : শ্ৰী জীবন ফুকন ঘৰ নং : ৭৮ বয়স : 38 লিঙ্গ : পুৰুষ	CXH9537342 ফটো উপলব্ধ	474 নাম : বিপুল দাস পিতাৰ নাম : বিজয় দাস ঘৰ নং : ৭৮ বয়স : 32 লিঙ্গ : পুৰুষ	CXH0213439 ফটো উপলব্ধ
475 নাম : দুৰ্গা ভূমিজ পিতাৰ নাম : পেটুৰা ভূমিজ ঘৰ নং : ৭৯ বয়স : 64 লিঙ্গ : পুৰুষ	CXH9537364 ফটো উপলব্ধ	476 নাম : মিনা ভূমিজ স্বামীৰ নাম : দুৰ্গা ভূমিজ ঘৰ নং : ৭৯ বয়স : 52 লিঙ্গ : মহিলা	CXH9537375 ফটো উপলব্ধ	477 নাম : জিতেন ভূমিজ পিতাৰ নাম : দুৰ্গা ভূমিজ ঘৰ নং : 79 বয়স : 36 লিঙ্গ : পুৰুষ	TOX0115162 ফটো উপলব্ধ
478 নাম : ৰীতা দাস স্বামীৰ নাম : বিপুল দাস ঘৰ নং : ৭৯ বয়স : 27 লিঙ্গ : মহিলা	CXH0476853 ফটো উপলব্ধ	479 নাম : নবমী খৈৰা স্বামীৰ নাম : সুভাষ খৈৰা ঘৰ নং : 79 বয়স : 24 লিঙ্গ : মহিলা	TOX0117440 ফটো উপলব্ধ	480 নাম : নৰেশ তাঁতি পিতাৰ নাম : বিষ্ণু তাঁতি ঘৰ নং : ৮০ বয়স : 54 লিঙ্গ : পুৰুষ	CXH9537386 ফটো উপলব্ধ

বিধানসভা সমষ্টিৰ নম্বৰ আৰু নাম : 97-নাজিৰা
অংশৰ নম্বৰ আৰু নাম : 1-বৰুৱা পুখুৰী চাহ বাগিছা

481 নাম : ৰেণু তাঁতি স্বামীৰ নাম: নৰেশ তাঁতি ঘৰ নং : ৮০ বয়স : 50 লিঙ্গ : মহিলা	CXH9537397 ফটো উপলব্ধ	482 নাম : পাপ তাঁতি পিতাৰ নাম: নৰেশ তাঁতি ঘৰ নং : ৮০ বয়স : 26 লিঙ্গ : পুৰুষ	CXH0385807 ফটো উপলব্ধ	483 নাম : নিকিতা তাঁতি পিতাৰ নাম: নৰেশ তাঁতি ঘৰ নং : ৮০ বয়স : 25 লিঙ্গ : মহিলা	CXH0468603 ফটো উপলব্ধ
484 নাম : মনিৰাম চেতিয়া পিতাৰ নাম: ভূধৰ চেতিয়া ঘৰ নং : ৮১ বয়স : 68 লিঙ্গ : পুৰুষ	CXH9537455 ফটো উপলব্ধ	485 নাম : হিৰণ্য চেতিয়া স্বামীৰ নাম: মনিৰাম চেতিয়া ঘৰ নং : ৮১ বয়স : 57 লিঙ্গ : মহিলা	CXH9537466 ফটো উপলব্ধ	486 নাম : জিতু চেতিয়া পিতাৰ নাম: মণিৰাম চেতিয়া ঘৰ নং : ৮১ বয়স : 28 লিঙ্গ : পুৰুষ	CXH0468983 ফটো উপলব্ধ
487 নাম : পম্পি চেতিয়া স্বামীৰ নাম: জিতু চেতিয়া ঘৰ নং : 81 বয়স : 23 লিঙ্গ : মহিলা	CXH9279506 ফটো উপলব্ধ	488 নাম : কল্যানী চেতিয়া স্বামীৰ নাম: ভুবন চেতিয়া ঘৰ নং : ৮২ বয়স : 63 লিঙ্গ : মহিলা	CXH9537499 ফটো উপলব্ধ	489 নাম : কুমাৰ চেতিয়া পিতাৰ নাম: অনিল চেতিয়া ঘৰ নং : ৮২ বয়স : 29 লিঙ্গ : পুৰুষ	CXH0215277 ফটো উপলব্ধ
490 নাম : ক্ষমা চেতিয়া স্বামীৰ নাম: কুমাৰ চেতিয়া ঘৰ নং : ৮২ বয়স : 29 লিঙ্গ : মহিলা	CXH0474924 ফটো উপলব্ধ	491 নাম : হুমদ্য চেতিয়া স্বামীৰ নাম: হৰিনাথ চেতিয়া ঘৰ নং : ৮৩ বয়স : 64 লিঙ্গ : মহিলা	CXH9537513 ফটো উপলব্ধ	492 নাম : ৰাজু চেতিয়া পিতাৰ নাম: হৰিনাথ চেতিয়া ঘৰ নং : ৮৩ বয়স : 41 লিঙ্গ : পুৰুষ	CXH9537535 ফটো উপলব্ধ
493 নাম : দীপক চেতিয়া পিতাৰ নাম: হৰিনাথ চেতিয়া ঘৰ নং : ৮৩ বয়স : 40 লিঙ্গ : পুৰুষ	CXH9537546 ফটো উপলব্ধ	494 নাম : পূৱালী কোঁৱৰ চেতিয়া স্বামীৰ নাম: অমৰাজিত চেতিয়া ঘৰ নং : ৮৩ বয়স : 34 লিঙ্গ : মহিলা	CXH0097931 ফটো উপলব্ধ	495 নাম : বীনা তাঁতি স্বামীৰ নাম: মোহন তাঁতি ঘৰ নং : ৮৪ বয়স : 79 লিঙ্গ : মহিলা	CXH9537557 ফটো উপলব্ধ
496 নাম : সুশীল তাঁতি পিতাৰ নাম: মোহন তাঁতি ঘৰ নং : ৮৪ বয়স : 52 লিঙ্গ : পুৰুষ	CXH9537568 ফটো উপলব্ধ	497 নাম : পৌৰী তাঁতি স্বামীৰ নাম: সুশীল তাঁতি ঘৰ নং : ৮৪ বয়স : 49 লিঙ্গ : মহিলা	CXH9537579 ফটো উপলব্ধ	498 নাম : বিশ্বজিত তাঁতি মাতৃৰ নাম: বিনা তাঁতি ঘৰ নং : ৮৪ বয়স : 43 লিঙ্গ : মহিলা	CXH9537580 ফটো উপলব্ধ
499 নাম : মনি নায়ক স্বামীৰ নাম: লাটে খিৰুদ নায়ক ঘৰ নং : 84 বয়স : 43 লিঙ্গ : মহিলা	TOX0119354 ফটো উপলব্ধ	500 নাম : মনি তাঁতি স্বামীৰ নাম: বিশ্বকৰ্মা তাঁতি ঘৰ নং : ৮৪ বয়স : 35 লিঙ্গ : মহিলা	CXH0383380 ফটো উপলব্ধ	501 নাম : বহাগী তাঁতি স্বামীৰ নাম: দিলীপ তাঁতি ঘৰ নং : ৮৫ বয়স : 52 লিঙ্গ : মহিলা	CXH9537615 ফটো উপলব্ধ
502 নাম : বাবুল তাতী পিতাৰ নাম: দিলীপ তাতী ঘৰ নং : ৮৫ বয়স : 38 লিঙ্গ : পুৰুষ	CXH9537626 ফটো উপলব্ধ	503 নাম : মনোজ তাতী পিতাৰ নাম: দিলীপ তাতী ঘৰ নং : ৮৫ বয়স : 32 লিঙ্গ : পুৰুষ	CXH9537648 ফটো উপলব্ধ	504 নাম : পূৰ্বী মৃদ্ধা তাঁতি স্বামীৰ নাম: মনোজ তাতী ঘৰ নং : 85 বয়স : 30 লিঙ্গ : মহিলা	TOX0061648 ফটো উপলব্ধ
505 নাম : লক্ষীনাথ তাঁতি পিতাৰ নাম: দিলীপ তাঁতি ঘৰ নং : ৮৫ বয়স : 27 লিঙ্গ : পুৰুষ	CXH0310466 ফটো উপলব্ধ	506 নাম : অনজ তাঁতি পিতাৰ নাম: দিলীপ তাঁতি ঘৰ নং : 85 বয়স : 21 লিঙ্গ : পুৰুষ	CXH9256181 ফটো উপলব্ধ	507 নাম : সুভাষ খৈৰা পিতাৰ নাম: দাৰাসিং খৈৰা ঘৰ নং : ৮৬ বয়স : 29 লিঙ্গ : পুৰুষ	CXH0216606 ফটো উপলব্ধ
508 নাম : চপ্পা খৈৰা পিতাৰ নাম: দাৰাসিং খৈৰা ঘৰ নং : ৮৬ বয়স : 27 লিঙ্গ : মহিলা	CXH0474577 ফটো উপলব্ধ	509 নাম : দীপা ঘটোৱাৰ স্বামীৰ নাম: ৰমেশ ঘটোৱাৰ ঘৰ নং : 86 বয়স : 27 লিঙ্গ : মহিলা	CXH9277690 ফটো উপলব্ধ	510 নাম : প্ৰবীন খৈৰা পিতাৰ নাম: দাৰাসিং খৈৰা ঘৰ নং : ৮৬ বয়স : 26 লিঙ্গ : পুৰুষ	CXH0468462 ফটো উপলব্ধ

বিধানসভা সমষ্টিৰ নম্বৰ আৰু নাম : 97-নাজিৰা
অংশৰ নম্বৰ আৰু নাম : 1-বৰুৱা পুখুৰী চাহ বাগিছা

511 নাম : বাহুল তচা পিতাৰ নাম: দৰা সিং তচা ঘৰ নং : 86 বয়স : 23 লিঙ্গ : পুৰুষ	TOX0056523 ফটো উপলব্ধ	512 নাম : বাজেন কন্ধ পিতাৰ নাম: লুধু কন্ধ ঘৰ নং : ৮৭ বয়স : 59 লিঙ্গ : পুৰুষ	CXH9537671 ফটো উপলব্ধ	513 নাম : ৰোপালী কন্ধ স্বামীৰ নাম: বাজেন কন্ধ ঘৰ নং : ৮৭ বয়স : 57 লিঙ্গ : মহিলা	CXH9537682 ফটো উপলব্ধ
514 নাম : শংকৰ কন্ধ পিতাৰ নাম: বাজেন কন্দ ঘৰ নং : ৮৭ বয়স : 35 লিঙ্গ : পুৰুষ	CXH0217026 ফটো উপলব্ধ	515 নাম : নিৰু ঘাটোৱাৰ স্বামীৰ নাম: শংকৰ ঘাটোৱাৰ ঘৰ নং : 87 বয়স : 34 লিঙ্গ : মহিলা	TOX0056275 ফটো উপলব্ধ	516 নাম : চাৰা ঘাটোৱাৰ স্বামীৰ নাম: চিৰা ঘাটোৱাৰ ঘৰ নং : 87 বয়স : 27 লিঙ্গ : মহিলা	TOX0056226 ফটো উপলব্ধ
517 নাম : চিৰা ঘাটোৱাৰ অন্যান্য: চাৰা ঘাটোৱাৰ ঘৰ নং : 87 বয়স : 27 লিঙ্গ : পুৰুষ	TOX0056234 ফটো উপলব্ধ	518 নাম : মেঘু কন্ধ পিতাৰ নাম: লুধু কন্ধ ঘৰ নং : ৮৮ বয়স : 82 লিঙ্গ : পুৰুষ	CXH9537693 ফটো উপলব্ধ	519 নাম : জয়মতী কন্ধ স্বামীৰ নাম: মেঘু কন্ধ ঘৰ নং : ৮৮ বয়স : 75 লিঙ্গ : মহিলা	CXH9537706 ফটো উপলব্ধ
520 নাম : দেবা ঘাটোৱাৰ পিতাৰ নাম: মেঘু কন্ধ ঘৰ নং : ৮৮ বয়স : 45 লিঙ্গ : পুৰুষ	CXH9537717 ফটো উপলব্ধ	521 নাম : সুৰজৱতী ঘাটোৱাৰ স্বামীৰ নাম: দেবা কন্ধ ঘৰ নং : ৮৮ বয়স : 39 লিঙ্গ : মহিলা	CXH9537728 ফটো উপলব্ধ	522 নাম : বিকাশ ঘাটোৱাৰ পিতাৰ নাম: মঘু কন্দ ঘৰ নং : ৮৮ বয়স : 39 লিঙ্গ : পুৰুষ	CXH0217497 ফটো উপলব্ধ
523 নাম : ৰমেশ ঘাটোৱাৰ পিতাৰ নাম: মেঘু ঘাটোৱাৰ ঘৰ নং : ৮৮ বয়স : 36 লিঙ্গ : পুৰুষ	CXH0468934 ফটো উপলব্ধ	524 নাম : পৰমেশ ঘাটোৱাল পিতাৰ নাম: মেঘ কন্ধ ঘৰ নং : ৮৮ বয়স : 35 লিঙ্গ : পুৰুষ	CXH0217547 ফটো উপলব্ধ	525 নাম : গৌৰী ঘাটোৱাৰ স্বামীৰ নাম: পমেশ ঘাটোৱাৰ ঘৰ নং : ৮৮ বয়স : 34 লিঙ্গ : মহিলা	CXH0118604 ফটো উপলব্ধ
526 নাম : মালা ঘাটোৱাৰ স্বামীৰ নাম: বিকাশ ঘাটোৱাৰ ঘৰ নং : ৮৮ বয়স : 33 লিঙ্গ : মহিলা	CXH0467746 ফটো উপলব্ধ	527 নাম : জ্ঞানদিপ গগৈ পিতাৰ নাম: পদ্ম গগৈ ঘৰ নং : ৮৯ বয়স : 26 লিঙ্গ : পুৰুষ	CXH0385435 ফটো উপলব্ধ	528 নাম : পদমী কৰ্মকাৰ স্বামীৰ নাম: গোবিন কৰ্মকাৰ ঘৰ নং : ৮৯ক বয়স : 40 লিঙ্গ : মহিলা	CXH0137083 ফটো উপলব্ধ
529 নাম : লীলাৰাম কৰ্মকাৰ পিতাৰ নাম: দেবু কৰ্মকাৰ ঘৰ নং : ৮৯ক বয়স : 34 লিঙ্গ : পুৰুষ	CXH0479410 ফটো উপলব্ধ	530 নাম : সৰস্বতী কৰ্মকাৰ পিতাৰ নাম: বৃধু কৰ্মকাৰ ঘৰ নং : ৮৯খ বয়স : 27 লিঙ্গ : মহিলা	CXH0476093 ফটো উপলব্ধ	531 নাম : মহেশ কৰ্মকাৰ পিতাৰ নাম: বৃধু কৰ্মকাৰ ঘৰ নং : ৮৯খ বয়স : 23 লিঙ্গ : পুৰুষ	CXH0468579 ফটো উপলব্ধ
532 নাম : শান্তি কৰ্মকাৰ স্বামীৰ নাম: বাবুৰাম কৰ্মকাৰ ঘৰ নং : ৮৯ক বয়স : 49 লিঙ্গ : মহিলা	CXH9537762 ফটো উপলব্ধ	533 নাম : গোবিন্দ কৰ্মকাৰ পিতাৰ নাম: দেবু কৰ্মকাৰ ঘৰ নং : ৮৯ক বয়স : 43 লিঙ্গ : পুৰুষ	CXH9537740 ফটো উপলব্ধ	534 নাম : ৰাজু মুণ্ডা পিতাৰ নাম: নিৰেল মুণ্ডা ঘৰ নং : ৯০ বয়স : 46 লিঙ্গ : পুৰুষ	CXH9537784 ফটো উপলব্ধ
535 নাম : অনু মুণ্ডা স্বামীৰ নাম: ৰাজু মুণ্ডা ঘৰ নং : ৯০ বয়স : 42 লিঙ্গ : মহিলা	CXH0384602 ফটো উপলব্ধ	536 নাম : জীতেন মুণ্ডা পিতাৰ নাম: নিৰেল মুণ্ডা ঘৰ নং : ৯০ বয়স : 40 লিঙ্গ : পুৰুষ	CXH9537795 ফটো উপলব্ধ	537 নাম : মীৰীনা মুণ্ডা স্বামীৰ নাম: জীতেন মুণ্ডা ঘৰ নং : ৯০ বয়স : 30 লিঙ্গ : মহিলা	CXH0257691 ফটো উপলব্ধ
538 নাম : শান্দ মুণ্ডা স্বামীৰ নাম: বৃধু মুণ্ডা ঘৰ নং : ৯১ বয়স : 68 লিঙ্গ : মহিলা	CXH9537819 ফটো উপলব্ধ	539 নাম : ৰাজু মুণ্ডা পিতাৰ নাম: বৃধু মুণ্ডা ঘৰ নং : ৯১ বয়স : 30 লিঙ্গ : পুৰুষ	CXH0469049 ফটো উপলব্ধ	540 নাম : সৈনিক মুণ্ডা পিতাৰ নাম: অহোধৰ মুণ্ডা ঘৰ নং : ৯২ বয়স : 70 লিঙ্গ : পুৰুষ	CXH9537831 ফটো উপলব্ধ

541 নাম : বিৰচি মুণ্ডা স্বামীৰ নাম: চানিক মুণ্ডা ঘৰ নং : ৯২ বয়স : 62 লিঙ্গ : মহিলা	CXH9537842 ফটো উপলব্ধ	542 নাম : কালিয়া মুণ্ডা পিতাৰ নাম: চানিক মুণ্ডা ঘৰ নং : ৯২ বয়স : 42 লিঙ্গ : পুৰুষ	CXH9537853 ফটো উপলব্ধ	543 নাম : যোলেখা মুণ্ডা স্বামীৰ নাম: চালৌ মুণ্ডা ঘৰ নং : ৯২ বয়স : 34 লিঙ্গ : মহিলা	CXH0479956 ফটো উপলব্ধ
544 নাম : অনিল মুণ্ডা পিতাৰ নাম: চাইনিক মুণ্ডা ঘৰ নং : ৯২ বয়স : 33 লিঙ্গ : পুৰুষ	CXH9544803 ফটো উপলব্ধ	545 নাম : নোমী মুণ্ডা স্বামীৰ নাম: অনিল মুণ্ডা ঘৰ নং : ৯২ বয়স : 33 লিঙ্গ : মহিলা	CXH1506769 ফটো উপলব্ধ	546 নাম : চালু মুণ্ডা পিতাৰ নাম: চাইনিক মুণ্ডা ঘৰ নং : ৯২ বয়স : 31 লিঙ্গ : পুৰুষ	CXH1530387 ফটো উপলব্ধ
547 নাম : মীৰা মুণ্ডা পিতাৰ নাম: সানিক মুণ্ডা ঘৰ নং : 92 বয়স : 27 লিঙ্গ : মহিলা	TOX0077339 ফটো উপলব্ধ	548 নাম : মাঘিয়া মুণ্ডা পিতাৰ নাম: গতিজৰু মুণ্ডা ঘৰ নং : ৯৩ বয়স : 72 লিঙ্গ : পুৰুষ	CXH9537864 ফটো উপলব্ধ	549 নাম : শান্তি মুণ্ডা স্বামীৰ নাম: মাঘিয়া মুণ্ডা ঘৰ নং : ৯৩ বয়স : 62 লিঙ্গ : মহিলা	CXH9537875 ফটো উপলব্ধ
550 নাম : বেণু মুণ্ডা পিতাৰ নাম: মাঘিয়া মুণ্ডা ঘৰ নং : ৯৩ বয়স : 32 লিঙ্গ : মহিলা	CXH9544983 ফটো উপলব্ধ	551 নাম : সুলচনা মুণ্ডা পিতাৰ নাম: মাঘিয়া মুণ্ডা ঘৰ নং : ৯৩ বয়স : 32 লিঙ্গ : মহিলা	CXH0467340 ফটো উপলব্ধ	552 নাম : অৰুণ মুণ্ডা পিতাৰ নাম: মাঘিয়া মুণ্ডা ঘৰ নং : ৯৩ বয়স : 27 লিঙ্গ : পুৰুষ	CXH0468769 ফটো উপলব্ধ
553 নাম : ফুলেশ্বৰী মুণ্ডা স্বামীৰ নাম: অৰুণ মুণ্ডা ঘৰ নং : 93 বয়স : 25 লিঙ্গ : মহিলা	TOX0059915 ফটো উপলব্ধ	554 নাম : বৃধনী মুণ্ডা স্বামীৰ নাম: চমা মুণ্ডা ঘৰ নং : ৯৪ বয়স : 75 লিঙ্গ : মহিলা	CXH9537886 ফটো উপলব্ধ	555 নাম : লালমতী মুণ্ডা স্বামীৰ নাম: সোমেশ্বৰ মুণ্ডা ঘৰ নং : ৯৪ বয়স : 67 লিঙ্গ : মহিলা	CXH9537900 ফটো উপলব্ধ
556 নাম : মাংৰা মুণ্ডা পিতাৰ নাম: চমা মুণ্ডা ঘৰ নং : ৯৪ বয়স : 40 লিঙ্গ : পুৰুষ	CXH9537897 ফটো উপলব্ধ	557 নাম : মোহন মুণ্ডা পিতাৰ নাম: গমেশ্বৰী মুণ্ডা ঘৰ নং : ৯৪ বয়স : 36 লিঙ্গ : পুৰুষ	CXH0468900 ফটো উপলব্ধ	558 নাম : বীণা মুণ্ডা স্বামীৰ নাম: মাংৰা মুণ্ডা ঘৰ নং : 94 বয়স : 32 লিঙ্গ : মহিলা	CXH9256298 ফটো উপলব্ধ
559 নাম : লক্ষী মুণ্ডা মাতৃৰ নাম: লীলমতী মুণ্ডা ঘৰ নং : 94 বয়স : 28 লিঙ্গ : মহিলা	CXH9256306 ফটো উপলব্ধ	560 নাম : আৰষী মুণ্ডা স্বামীৰ নাম: মোহন মুণ্ডা ঘৰ নং : 94 বয়স : 25 লিঙ্গ : মহিলা	TOX0105130 ফটো উপলব্ধ	561 নাম : দয়ালু মুণ্ডা পিতাৰ নাম: জহন মুণ্ডা ঘৰ নং : ৯৬ বয়স : 52 লিঙ্গ : পুৰুষ	CXH9537922 ফটো উপলব্ধ
562 নাম : কিৰণ মোদী মাতৃৰ নাম: ডুলী মুদি ঘৰ নং : 96 বয়স : 28 লিঙ্গ : পুৰুষ	CXH9277658 ফটো উপলব্ধ	563 নাম : জোহান মুণ্ডা পিতাৰ নাম: প্ৰদীপ মুণ্ডা ঘৰ নং : ৯৬ বয়স : 26 লিঙ্গ : পুৰুষ	CXH0468777 ফটো উপলব্ধ	564 নাম : বিতা গগৈ স্বামীৰ নাম: বিতোপন গগৈ ঘৰ নং : 97 বয়স : 22 লিঙ্গ : মহিলা	CXH9277682 ফটো উপলব্ধ
565 নাম : বিতোপন গগৈ পিতাৰ নাম: নিতুল গগৈ ঘৰ নং : ৯৭ গ বয়স : 25 লিঙ্গ : পুৰুষ	CXH0469031 ফটো উপলব্ধ	566 নাম : ইন্দিৰা গগৈ মাতৃৰ নাম: ববি গগৈ ঘৰ নং : 97 গ বয়স : 24 লিঙ্গ : পুৰুষ	CXH9277674 ফটো উপলব্ধ	567 নাম : জীতেন মুণ্ডা মাতৃৰ নাম: নাগী মুণ্ডা ঘৰ নং : 97ক বয়স : 36 লিঙ্গ : পুৰুষ	CXH9277542 ফটো উপলব্ধ
568 নাম : দিপালী মুণ্ডা স্বামীৰ নাম: জীতেন মুণ্ডা ঘৰ নং : 97ক বয়স : 35 লিঙ্গ : মহিলা	CXH9277534 ফটো উপলব্ধ	569 নাম : নাগি মুণ্ডা স্বামীৰ নাম: মথুৰা মুণ্ডা ঘৰ নং : ৯৭ক বয়স : 78 লিঙ্গ : মহিলা	CXH9537955 ফটো উপলব্ধ	570 নাম : নিতুল গগৈ পিতাৰ নাম: কনেশ্বৰ গগৈ ঘৰ নং : ৯৭গ বয়স : 50 লিঙ্গ : পুৰুষ	CXH9537999 ফটো উপলব্ধ

বিধানসভা সমষ্টিৰ নম্বৰ আৰু নাম : 97-নাজিৰা
অংশৰ নম্বৰ আৰু নাম : 1-বৰুৱা পুখুৰী চাহ বাগিছা

571 নাম : মতীলাল ঘাটোৱাল পিতাৰ নাম: মেধু কন্ধ ঘৰ নং : ৯৭খ বয়স : 47 লিঙ্গ : পুৰুষ	CXH9537977 ফটো উপলব্ধ	572 নাম : ববী গগৈ স্বামীৰ নাম: নিতুল গগৈ ঘৰ নং : ৯৭গ বয়স : 46 লিঙ্গ : মহিলা	CXH9538005 ফটো উপলব্ধ	573 নাম : বীনা ঘাটোৱাল স্বামীৰ নাম: মতীলাল ঘাটোৱাল ঘৰ নং : ৯৭খ বয়স : 44 লিঙ্গ : মহিলা	CXH9537988 ফটো উপলব্ধ
574 নাম : লক্ষন কৰ্মকাৰ পিতাৰ নাম: দশৰথ কৰ্মকাৰ ঘৰ নং : ৯৯ বয়স : 60 লিঙ্গ : পুৰুষ	CXH9538038 ফটো উপলব্ধ	575 নাম : ৰস্তা কৰ্মকাৰ স্বামীৰ নাম: লক্ষণ কৰ্মকাৰ ঘৰ নং : ৯৯ বয়স : 55 লিঙ্গ : মহিলা	CXH9538049 ফটো উপলব্ধ	576 নাম : মিন কৰ্মকাৰ স্বামীৰ নাম: তৰুণ কৰ্মকাৰ ঘৰ নং : 99 বয়স : 43 লিঙ্গ : মহিলা	TOX0071415 ফটো উপলব্ধ
577 নাম : তৰুন কৰ্মকাৰ পিতাৰ নাম: লক্ষন কৰ্মকাৰ ঘৰ নং : ৯৯ বয়স : 34 লিঙ্গ : পুৰুষ	CXH1530207 ফটো উপলব্ধ	578 নাম : অনিল কৰ্মকাৰ পিতাৰ নাম: লক্ষণ কৰ্মকাৰ ঘৰ নং : ৯৯ বয়স : 33 লিঙ্গ : পুৰুষ	CXH0070649 ফটো উপলব্ধ	579 নাম : সবিতা কৰ্মকাৰ স্বামীৰ নাম: সুৰজ কৰ্মকাৰ ঘৰ নং : 99 বয়স : 33 লিঙ্গ : মহিলা	TOX0071423 ফটো উপলব্ধ
580 নাম : দুৰ্গা কৰ্মকাৰ স্বামীৰ নাম: তৰুন কৰ্মকাৰ ঘৰ নং : ৯৯ বয়স : 31 লিঙ্গ : মহিলা	CXH1530194 ফটো উপলব্ধ	581 নাম : বিনা কৰ্মকাৰ স্বামীৰ নাম: অনিল কৰ্মকাৰ ঘৰ নং : ৯৯ বয়স : 30 লিঙ্গ : মহিলা	CXH0070847 ফটো উপলব্ধ	582 নাম : সঞ্জয় কৰ্মকাৰ মাতৃৰ নাম: ৰস্তা কৰ্মকাৰ ঘৰ নং : 99 বয়স : 25 লিঙ্গ : পুৰুষ	GRD1812502 ফটো উপলব্ধ
583 নাম : বীতা বৈষ্ণৱ স্বামীৰ নাম: সঞ্জয় কৰ্মকাৰ ঘৰ নং : 99 বয়স : 25 লিঙ্গ : মহিলা	GRD1812510 ফটো উপলব্ধ	584 নাম : সঞ্জয় কৰ্মকাৰ পিতাৰ নাম: লক্ষন কৰ্মকাৰ ঘৰ নং : 99 বয়স : 25 লিঙ্গ : পুৰুষ	TOX0014290 ফটো উপলব্ধ	585 নাম : দীনমনি মালাকাৰ পিতাৰ নাম: পবিত্ৰ মালাকাৰ ঘৰ নং : 100 বয়স : 70 লিঙ্গ : পুৰুষ	CXH9538050 ফটো উপলব্ধ
586 নাম : শোভা মালাকাৰ স্বামীৰ নাম: দীনমনি মালাকাৰ ঘৰ নং : 100 বয়স : 62 লিঙ্গ : মহিলা	CXH9538061 ফটো উপলব্ধ	587 নাম : শঙ্কৰ মালাকাৰ পিতাৰ নাম: দিনমণি মালাকাৰ ঘৰ নং : 100 বয়স : 32 লিঙ্গ : পুৰুষ	CXH0139006 ফটো উপলব্ধ	588 নাম : ৰমি মালাকাৰ স্বামীৰ নাম: শঙ্কৰ মালাকাৰ ঘৰ নং : 100 বয়স : 32 লিঙ্গ : মহিলা	CXH9256314 ফটো উপলব্ধ
589 নাম : গীতা মালাকাৰ স্বামীৰ নাম: প্ৰমেশ মালাকাৰ ঘৰ নং : 101 বয়স : 59 লিঙ্গ : মহিলা	CXH9538083 ফটো উপলব্ধ	590 নাম : পিংকু মালাকাৰ পিতাৰ নাম: প্ৰমেশ মালাকাৰ ঘৰ নং : 101 বয়স : 40 লিঙ্গ : পুৰুষ	CXH9538094 ফটো উপলব্ধ	591 নাম : তিংকু মালাকাৰ মাতৃৰ নাম: গীতা মালাকাৰ ঘৰ নং : 101 বয়স : 37 লিঙ্গ : পুৰুষ	CXH1530252 ফটো উপলব্ধ
592 নাম : দিষ্টী মালাকাৰ স্বামীৰ নাম: পিংকু মালাকাৰ ঘৰ নং : 101 বয়স : 36 লিঙ্গ : মহিলা	CXH1530263 ফটো উপলব্ধ	593 নাম : ৰূপা মালাকাৰ পিতাৰ নাম: তিংকু মালাকাৰ ঘৰ নং : 101 বয়স : 27 লিঙ্গ : মহিলা	CXH9256322 ফটো উপলব্ধ	594 নাম : চন্দন তিবাৰী পিতাৰ নাম: সুৰেন্দ্ৰ তিবাৰী ঘৰ নং : 102 বয়স : 40 লিঙ্গ : পুৰুষ	CXH9538129 ফটো উপলব্ধ
595 নাম : বৰছিয়া ৰাজোবাৰ পিতাৰ নাম: জুঠু ৰাজোবাৰ ঘৰ নং : 103 বয়স : 72 লিঙ্গ : পুৰুষ	CXH9538130 ফটো উপলব্ধ	596 নাম : জয়মতী ৰাজোবাৰ স্বামীৰ নাম: বৰছিয়া ৰাজোবাৰ ঘৰ নং : 103 বয়স : 60 লিঙ্গ : মহিলা	CXH9538141 ফটো উপলব্ধ	597 নাম : চুৰেণ ৰাজুৱাৰ পিতাৰ নাম: বৰচিয়া ৰাজুৱাৰ ঘৰ নং : 103 বয়স : 30 লিঙ্গ : পুৰুষ	CXH0385047 ফটো উপলব্ধ
598 নাম : বিকাশ কৰ্মকাৰ মাতৃৰ নাম: শকুন্তলা কৰ্মকাৰ ঘৰ নং : 103 বয়স : 30 লিঙ্গ : পুৰুষ	TOX0072017 ফটো উপলব্ধ	599 নাম : মামনি কৰ্মকাৰ স্বামীৰ নাম: বিকাশ কৰ্মকাৰ ঘৰ নং : 103 বয়স : 28 লিঙ্গ : মহিলা	TOX0072025 ফটো উপলব্ধ	600 নাম : চামভালি ৰাজুৱাৰ স্বামীৰ নাম: বৰচিয়া ৰাজুৱাৰ ঘৰ নং : 103 বয়স : 24 লিঙ্গ : মহিলা	CXH0384008 ফটো উপলব্ধ

বিধানসভা সমষ্টিৰ নম্বৰ আৰু নাম : 97-নাজিৰা
অংশৰ নম্বৰ আৰু নাম : 1-বৰুৱা পুখুৰী চাহ বাগিছা

601 নাম : নৰেন ৰাজোৱাৰ পিতাৰ নাম: বৰচিয়া ৰাজোৱাৰ ঘৰ নং : 103 বয়স : 23 লিঙ্গ : পুৰুষ	CXH9252115 ফটো উপলব্ধ	602 নাম : অভিমন্যু ঘাটোবাল পিতাৰ নাম: ডেকা ঘাটোবাল ঘৰ নং : 108 বয়স : 58 লিঙ্গ : পুৰুষ	CXH9538152 ফটো উপলব্ধ	603 নাম : ক্ষীৰদা তাচা স্বামীৰ নাম: মুক্তি তাচা ঘৰ নং : 106 বয়স : 62 লিঙ্গ : মহিলা	CXH9538174 ফটো উপলব্ধ
604 নাম : দলাল তচা মাতৃৰ নাম: ক্ষীৰদা তাচা ঘৰ নং : 106 বয়স : 36 লিঙ্গ : পুৰুষ	TOX0124644 ফটো উপলব্ধ	605 নাম : ৰূপালী তচা স্বামীৰ নাম: দলাল তচা ঘৰ নং : 106 বয়স : 34 লিঙ্গ : মহিলা	TOX0124636 ফটো উপলব্ধ	606 নাম : একাই টংলা পিতাৰ নাম: ডুবাই টংলা ঘৰ নং : 109 বয়স : 84 লিঙ্গ : পুৰুষ	CXH9538185 ফটো উপলব্ধ
607 নাম : জীতেন টংলা পিতাৰ নাম: একাই টংলা ঘৰ নং : 109 বয়স : 40 লিঙ্গ : পুৰুষ	CXH9538209 ফটো উপলব্ধ	608 নাম : মিলন টংলা পিতাৰ নাম: একাই টংলা ঘৰ নং : 109 বয়স : 37 লিঙ্গ : পুৰুষ	CXH0002709 ফটো উপলব্ধ	609 নাম : পিংকী তচা টংলা স্বামীৰ নাম: জীতেন টংলা ঘৰ নং : 109 বয়স : 32 লিঙ্গ : মহিলা	CXH0002808 ফটো উপলব্ধ
610 নাম : ৰুকমণী টংলা স্বামীৰ নাম: মিনল টংলা ঘৰ নং : 109 বয়স : 31 লিঙ্গ : মহিলা	CXH0002899 ফটো উপলব্ধ	611 নাম : নিহা টংলা পিতাৰ নাম: একাই টংলা ঘৰ নং : 107 বয়স : 27 লিঙ্গ : মহিলা	CXH9252628 ফটো উপলব্ধ	612 নাম : মাইন গঞ্জ স্বামীৰ নাম: বিজয় গঞ্জ ঘৰ নং : 107 বয়স : 26 লিঙ্গ : মহিলা	TOX0077529 ফটো উপলব্ধ
613 নাম : পূজা টংলা স্বামীৰ নাম: অজয় টংলা ঘৰ নং : 107ক বয়স : 24 লিঙ্গ : মহিলা	TOX0126805 ফটো উপলব্ধ	614 নাম : সুশীল টংলা পিতাৰ নাম: মুলিয়াবেহেৰা টংলা ঘৰ নং : 10৮ বয়স : 42 লিঙ্গ : পুৰুষ	CXH9538232 ফটো উপলব্ধ	615 নাম : পূৰ্ণিমা টংলা তান্তী স্বামীৰ নাম: সুশীল টংলা ঘৰ নং : 10৮ বয়স : 32 লিঙ্গ : মহিলা	CXH0274548 ফটো উপলব্ধ
616 নাম : দীপক বেহেৰা টংলা পিতাৰ নাম: মুলিয়াবেহেৰা টংলা ঘৰ নং : 10৯ বয়স : 57 লিঙ্গ : পুৰুষ	CXH9538243 ফটো উপলব্ধ	617 নাম : হীৰা টংলা স্বামীৰ নাম: দীপক টংলা ঘৰ নং : 10৯ বয়স : 54 লিঙ্গ : মহিলা	CXH9538254 ফটো উপলব্ধ	618 নাম : সঞ্জীত টংলা পিতাৰ নাম: দীপক টংলা ঘৰ নং : 10৯ বয়স : 32 লিঙ্গ : পুৰুষ	CXH0142067 ফটো উপলব্ধ
619 নাম : কৰুণা টংলা পিতাৰ নাম: দীপক টংলা ঘৰ নং : 10৯ বয়স : 32 লিঙ্গ : পুৰুষ	CXH9544870 ফটো উপলব্ধ	620 নাম : পুষ্পা টংলা স্বামীৰ নাম: সঞ্জীত টংলা ঘৰ নং : 10৯ বয়স : 31 লিঙ্গ : মহিলা	CXH0513812 ফটো উপলব্ধ	621 নাম : অনিমা টংলা মাতৃৰ নাম: উপেন টংলা ঘৰ নং : 109 বয়স : 31 লিঙ্গ : মহিলা	TOX0071241 ফটো উপলব্ধ
622 নাম : অজিত টংলা পিতাৰ নাম: দীপক টংলা ঘৰ নং : 10৯ বয়স : 30 লিঙ্গ : পুৰুষ	CXH0505065 ফটো উপলব্ধ	623 নাম : জ্যোতি তচা স্বামীৰ নাম: কৰুণা টংলা ঘৰ নং : 10৯ বয়স : 29 লিঙ্গ : মহিলা	CXH0274738 ফটো উপলব্ধ	624 নাম : সুনিতা টংলা স্বামীৰ নাম: অজিত টংলা ঘৰ নং : 10৯ বয়স : 26 লিঙ্গ : মহিলা	CXH0500033 ফটো উপলব্ধ
625 নাম : সুভাষ তচা পিতাৰ নাম: ৰাজু তচা ঘৰ নং : 10৯ক বয়স : 35 লিঙ্গ : পুৰুষ	CXH0274647 ফটো উপলব্ধ	626 নাম : বিনা তচা স্বামীৰ নাম: সুভাষ তচা ঘৰ নং : 10৯ক বয়স : 32 লিঙ্গ : মহিলা	CXH0274696 ফটো উপলব্ধ	627 নাম : হৰি টংলা পিতাৰ নাম: একাই টংলা ঘৰ নং : 110 বয়স : 52 লিঙ্গ : পুৰুষ	CXH9538265 ফটো উপলব্ধ
628 নাম : শকীলা টংলা স্বামীৰ নাম: হৰিবেহেৰা টংলা ঘৰ নং : 110 বয়স : 47 লিঙ্গ : মহিলা	CXH9538276 ফটো উপলব্ধ	629 নাম : অৰুণ টংলা পিতাৰ নাম: হৰি টংলা ঘৰ নং : 110 বয়স : 25 লিঙ্গ : পুৰুষ	CXH9252594 ফটো উপলব্ধ	630 নাম : বাবা গঞ্জ পিতাৰ নাম: গুন গঞ্জ ঘৰ নং : 111 বয়স : 59 লিঙ্গ : পুৰুষ	CXH9538298 ফটো উপলব্ধ

বিধানসভা সমষ্টিৰ নম্বৰ আৰু নাম : 97-নাজিৰা
অংশৰ নম্বৰ আৰু নাম : 1-বৰুৱা পুখুৰী চাহ বাগিছা

631 নাম : দুৰ্গামনী গঞ্জ স্বামীৰ নাম : বাবা গঞ্জ ঘৰ নং : ১১১ বয়স : 55 লিঙ্গ : মহিলা	CXH9538301 ফটো উপলব্ধ	632 নাম : জগদীশ গঞ্জ পিতাৰ নাম : গুণ গঞ্জ ঘৰ নং : ১১১ বয়স : 47 লিঙ্গ : পুৰুষ	CXH9538312 ফটো উপলব্ধ	633 নাম : গকল গঞ্জ পিতাৰ নাম : গুণ গঞ্জ ঘৰ নং : ১১১ বয়স : 42 লিঙ্গ : পুৰুষ	CXH9538323 ফটো উপলব্ধ
634 নাম : দিপালী গঞ্জ স্বামীৰ নাম : গকুল গঞ্জ ঘৰ নং : ১১১ বয়স : 42 লিঙ্গ : মহিলা	CXH9538334 ফটো উপলব্ধ	635 নাম : চঞ্জীৱ গঞ্জ পিতাৰ নাম : বাবা গঞ্জ ঘৰ নং : ১১১ বয়স : 33 লিঙ্গ : পুৰুষ	CXH9544790 ফটো উপলব্ধ	636 নাম : জৰি ফুকন স্বামীৰ নাম : প্ৰনয় কুমাৰ ফুকন ঘৰ নং : 111 বয়স : 33 লিঙ্গ : মহিলা	TOX0106351 ফটো উপলব্ধ
637 নাম : পুষ্প গঞ্জ পিতাৰ নাম : বাবা গঞ্জ ঘৰ নং : ১১১ বয়স : 30 লিঙ্গ : মহিলা	CXH0004457 ফটো উপলব্ধ	638 নাম : গোবিন গঞ্জ মাতৃৰ নাম : দুৰ্গামণি গঞ্জ ঘৰ নং : ১১১ বয়স : 27 লিঙ্গ : পুৰুষ	CXH0310730 ফটো উপলব্ধ	639 নাম : বুলবলি গঞ্জ স্বামীৰ নাম : গুবিন গঞ্জ ঘৰ নং : 111 বয়স : 25 লিঙ্গ : মহিলা	GRD1812577 ফটো উপলব্ধ
640 নাম : ছায়া পানতাতী স্বামীৰ নাম : লক্ষেশ্বৰ পানতাতী ঘৰ নং : ১১২ বয়স : 62 লিঙ্গ : মহিলা	CXH9538345 ফটো উপলব্ধ	641 নাম : বন্তী গঞ্জ মাতৃৰ নাম : এনি গঞ্জ ঘৰ নং : 112 বয়স : 25 লিঙ্গ : মহিলা	TOX0071506 ফটো উপলব্ধ	642 নাম : চালমীতা গঞ্জ স্বামীৰ নাম : বলু গঞ্জ ঘৰ নং : 112 বয়স : 22 লিঙ্গ : মহিলা	TOX0071555 ফটো উপলব্ধ
643 নাম : লক্ষেশ্বৰ পানতাতী পিতাৰ নাম : ভব পানতাতী ঘৰ নং : ১১২ক বয়স : 72 লিঙ্গ : পুৰুষ	CXH9538356 ফটো উপলব্ধ	644 নাম : ৰাজ চহৰ পিতাৰ নাম : ৰামচন্দ্ৰ চহৰ ঘৰ নং : ১১২খ বয়স : 55 লিঙ্গ : পুৰুষ	CXH9538367 ফটো উপলব্ধ	645 নাম : ভাৰতী চোবৰ স্বামীৰ নাম : ৰাজু চহৰ ঘৰ নং : ১১২খ বয়স : 50 লিঙ্গ : মহিলা	CXH9538378 ফটো উপলব্ধ
646 নাম : ৰাজ গঞ্জ পিতাৰ নাম : সীতাৰাম গঞ্জ ঘৰ নং : ১১৩ বয়স : 62 লিঙ্গ : পুৰুষ	CXH9538389 ফটো উপলব্ধ	647 নাম : শকন্তলা গঞ্জ স্বামীৰ নাম : ৰাজু গঞ্জ ঘৰ নং : ১১৩ বয়স : 60 লিঙ্গ : মহিলা	CXH9538390 ফটো উপলব্ধ	648 নাম : বিক্ৰম গঞ্জ পিতাৰ নাম : ৰাজু গঞ্জ ঘৰ নং : ১১৩ বয়স : 35 লিঙ্গ : পুৰুষ	CXH0005207 ফটো উপলব্ধ
649 নাম : মামনি গঞ্জ স্বামীৰ নাম : বিক্ৰম গঞ্জ ঘৰ নং : ১১৩ বয়স : 31 লিঙ্গ : মহিলা	CXH0005355 ফটো উপলব্ধ	650 নাম : নাম গঞ্জ পিতাৰ নাম : ৰাজু গঞ্জ ঘৰ নং : ১১৩ বয়স : 31 লিঙ্গ : পুৰুষ	CXH1507013 ফটো উপলব্ধ	651 নাম : কম্বী গঞ্জ স্বামীৰ নাম : শ্যামলাল গঞ্জ ঘৰ নং : ১১৪ বয়স : 68 লিঙ্গ : মহিলা	CXH9538414 ফটো উপলব্ধ
652 নাম : সোমেশ্বৰ গঞ্জ পিতাৰ নাম : চামলাল গঞ্জ ঘৰ নং : ১১৪ বয়স : 50 লিঙ্গ : পুৰুষ	CXH9538425 ফটো উপলব্ধ	653 নাম : ৰীতা গঞ্জ স্বামীৰ নাম : সোমেশ্বৰ গঞ্জ ঘৰ নং : ১১৪ বয়স : 48 লিঙ্গ : মহিলা	CXH9538436 ফটো উপলব্ধ	654 নাম : ভোগেশ্বৰ গঞ্জ পিতাৰ নাম : চামলাল গঞ্জ ঘৰ নং : ১১৪ বয়স : 44 লিঙ্গ : পুৰুষ	CXH9538447 ফটো উপলব্ধ
655 নাম : সুমিত্ৰা গঞ্জ স্বামীৰ নাম : ভোগেশ্বৰ গঞ্জ ঘৰ নং : 114 বয়স : 32 লিঙ্গ : মহিলা	TOX0013219 ফটো উপলব্ধ	656 নাম : উৰ্মিলা গঞ্জ স্বামীৰ নাম : শংকৰ গঞ্জ ঘৰ নং : ১১৫ বয়স : 64 লিঙ্গ : মহিলা	CXH9538458 ফটো উপলব্ধ	657 নাম : জ্যোৎস্না গঞ্জ স্বামীৰ নাম : বুবল গঞ্জ ঘৰ নং : ১১৫ বয়স : 40 লিঙ্গ : মহিলা	CXH0005678 ফটো উপলব্ধ
658 নাম : বুবল গঞ্জ পিতাৰ নাম : শংকৰ গঞ্জ ঘৰ নং : ১১৫ বয়স : 39 লিঙ্গ : পুৰুষ	CXH9538470 ফটো উপলব্ধ	659 নাম : ৰাইমনি গঞ্জ স্বামীৰ নাম : চমৰা গঞ্জ ঘৰ নং : ১১৫ বয়স : 36 লিঙ্গ : মহিলা	CXH0005686 ফটো উপলব্ধ	660 নাম : আকাশী গঞ্জ স্বামীৰ নাম : কিৰণ গঞ্জ ঘৰ নং : ১১৫ বয়স : 34 লিঙ্গ : মহিলা	CXH0005736 ফটো উপলব্ধ

বিধানসভা সমষ্টিৰ নম্বৰ আৰু নাম : 97-নাজিৰা
অংশৰ নম্বৰ আৰু নাম : 1-বৰুৱা পুখুৰী চাহ বাগিছা

661 নাম : কিৰন গঞ্জ মাতৃৰ নাম: উমিলা গঞ্জ ঘৰ নং : 115 বয়স : 32 লিঙ্গ : পুৰুষ	CXH9544869 ফটো উপলব্ধ	662 নাম : মীনা গঞ্জ পিতাৰ নাম: শংকৰ গঞ্জ ঘৰ নং : 115 বয়স : 30 লিঙ্গ : মহিলা	TOX0011932 ফটো উপলব্ধ	663 নাম : ৰুপ্নি ৰবিদাস স্বামীৰ নাম: ধৰমলাল ৰবিদাস ঘৰ নং : 116 বয়স : 68 লিঙ্গ : মহিলা	CXH9538492 ফটো উপলব্ধ
664 নাম : চুট ৰবিদাস পিতাৰ নাম: ধৰমলাল ৰবিদাস ঘৰ নং : 116 বয়স : 47 লিঙ্গ : পুৰুষ	GRD1812544 ফটো উপলব্ধ	665 নাম : সুৰ ৰবিদাস পিতাৰ নাম: ধৰমলাল দাস ঘৰ নং : 116 বয়স : 34 লিঙ্গ : পুৰুষ	CXH1507079 ফটো উপলব্ধ	666 নাম : নিকিতা ৰবিদাস স্বামীৰ নাম: সুৰ ৰবিদাস ঘৰ নং : 116 বয়স : 33 লিঙ্গ : মহিলা	CXH1506792 ফটো উপলব্ধ
667 নাম : কমল পানতাতী পিতাৰ নাম: জয়দেব পানতাতী ঘৰ নং : 119 বয়স : 67 লিঙ্গ : পুৰুষ	CXH9538527 ফটো উপলব্ধ	668 নাম : কেশৱ ৰবিদাস পিতাৰ নাম: ৰাধা ৰবিদাস ঘৰ নং : 118 বয়স : 54 লিঙ্গ : পুৰুষ	CXH9538549 ফটো উপলব্ধ	669 নাম : মণি ৰবিদাস স্বামীৰ নাম: কেশৱ ৰবিদাস ঘৰ নং : 118 বয়স : 50 লিঙ্গ : মহিলা	CXH9538550 ফটো উপলব্ধ
670 নাম : চুমন ৰবিদাস স্বামীৰ নাম: গুবিন ৰবিদাস ঘৰ নং : 119 বয়স : 25 লিঙ্গ : মহিলা	TOX0075184 ফটো উপলব্ধ	671 নাম : গুবিন ৰবিদাস পিতাৰ নাম: ৰাজেন ৰবিদাস ঘৰ নং : 119 বয়স : 24 লিঙ্গ : পুৰুষ	TOX0075200 ফটো উপলব্ধ	672 নাম : সুলচনা ৰবিদাস স্বামীৰ নাম: বীৰচা ৰবিদাস ঘৰ নং : 119 বয়স : 72 লিঙ্গ : মহিলা	CXH9538572 ফটো উপলব্ধ
673 নাম : লক্ষীয়া তাঁতি পিতাৰ নাম: বিৰ তাঁতি ঘৰ নং : 119 বয়স : 70 লিঙ্গ : পুৰুষ	CXH9538607 ফটো উপলব্ধ	674 নাম : সুৰেশ তাঁতি পিতাৰ নাম: ফনু তাঁতি ঘৰ নং : 119 বয়স : 45 লিঙ্গ : পুৰুষ	CXH9538618 ফটো উপলব্ধ	675 নাম : ৰাজেন ৰবি দাস পিতাৰ নাম: বিৰুচা ৰবিদাস ঘৰ নং : 119 বয়স : 41 লিঙ্গ : পুৰুষ	CXH9538583 ফটো উপলব্ধ
676 নাম : গীতা ৰবিদাস স্বামীৰ নাম: ৰাজেন ৰবিদাস ঘৰ নং : 119 বয়স : 40 লিঙ্গ : মহিলা	CXH9538594 ফটো উপলব্ধ	677 নাম : পুষ্প তাঁতি স্বামীৰ নাম: সুৰেশ তাঁতি ঘৰ নং : 119 বয়স : 40 লিঙ্গ : মহিলা	CXH9538629 ফটো উপলব্ধ	678 নাম : বিনয় তাঁতি পিতাৰ নাম: মানিক তাঁতি ঘৰ নং : 120 বয়স : 62 লিঙ্গ : পুৰুষ	CXH9538641 ফটো উপলব্ধ
679 নাম : সন্ডলা তাঁতি স্বামীৰ নাম: বিনয় তাঁতি ঘৰ নং : 120 বয়স : 59 লিঙ্গ : মহিলা	CXH9538630 ফটো উপলব্ধ	680 নাম : অঞ্জলী তাঁতি মাতৃৰ নাম: সন্ডলা তাঁতি ঘৰ নং : 120 বয়স : 21 লিঙ্গ : মহিলা	TOX0076331 ফটো উপলব্ধ	681 নাম : চনিচৰ কৰ্মকাৰ পিতাৰ নাম: বলদেব কৰ্মকাৰ ঘৰ নং : 121 বয়স : 69 লিঙ্গ : পুৰুষ	CXH9538652 ফটো উপলব্ধ
682 নাম : লীলা কৰ্মকাৰ স্বামীৰ নাম: চনিচৰ কৰ্মকাৰ ঘৰ নং : 121 বয়স : 62 লিঙ্গ : মহিলা	CXH9538663 ফটো উপলব্ধ	683 নাম : ৰুহিত কৰ্মকাৰ পিতাৰ নাম: চানিশ্বৰ কৰ্মকাৰ ঘৰ নং : 121 বয়স : 39 লিঙ্গ : পুৰুষ	CXH9538674 ফটো উপলব্ধ	684 নাম : বনীতা কৰ্মকাৰ স্বামীৰ নাম: ৰুহিত কৰ্মকাৰ ঘৰ নং : 121 বয়স : 36 লিঙ্গ : মহিলা	CXH0467365 ফটো উপলব্ধ
685 নাম : মুনচি কৰ্মকাৰ পিতাৰ নাম: চনিচৰ কৰ্মকাৰ ঘৰ নং : 121 বয়স : 35 লিঙ্গ : পুৰুষ	CXH1507024 ফটো উপলব্ধ	686 নাম : উমিলা কৰ্মকাৰ স্বামীৰ নাম: মুনচি কৰ্মকাৰ ঘৰ নং : 121 বয়স : 35 লিঙ্গ : মহিলা	CXH1507002 ফটো উপলব্ধ	687 নাম : এনি গঞ্জ স্বামীৰ নাম: ৰমাকান্ত গঞ্জ ঘৰ নং : 122 বয়স : 44 লিঙ্গ : মহিলা	CXH9538710 ফটো উপলব্ধ
688 নাম : জ্যোতি গোংজ স্বামীৰ নাম: বিনুদ গঞ্জ ঘৰ নং : 122 বয়স : 33 লিঙ্গ : মহিলা	TOX0075572 ফটো উপলব্ধ	689 নাম : গৌতম গঞ্জ পিতাৰ নাম: ৰমাকান্ত গঞ্জ ঘৰ নং : 122 বয়স : 26 লিঙ্গ : পুৰুষ	TOX0124552 ফটো উপলব্ধ	690 নাম : গৌতম গঞ্জ মাতৃৰ নাম: অনি গঞ্জ ঘৰ নং : 122 বয়স : 25 লিঙ্গ : পুৰুষ	TOX0105148 ফটো উপলব্ধ

691 নাম : বাল গঞ্জ পিতাৰ নাম: ৰমাকান্ত গঞ্জ ঘৰ নং : 122 বয়স : 23 লিঙ্গ : পুৰুষ	CXH9252636 ফটো উপলব্ধ	692 নাম : ভৰত মিৰ্দ্ধা পিতাৰ নাম: দশেৰা মিৰ্দ্ধা ঘৰ নং : 123 বয়স : 53 লিঙ্গ : পুৰুষ	CXH9538721 ফটো উপলব্ধ	693 নাম : পান্ধতী মিৰ্দ্ধা স্বামীৰ নাম: ভৰত মিৰ্দ্ধা ঘৰ নং : 123 বয়স : 49 লিঙ্গ : মহিলা	CXH9538732 ফটো উপলব্ধ
694 নাম : মাইনী মুণ্ডা স্বামীৰ নাম: মেনুৱেল মুণ্ডা ঘৰ নং : 123 বয়স : 31 লিঙ্গ : মহিলা	CXH0386367 ফটো উপলব্ধ	695 নাম : মহেশ মিৰ্দ্ধা পিতাৰ নাম: মহেশ মিৰ্দ্ধা ঘৰ নং : 123 বয়স : 28 লিঙ্গ : পুৰুষ	TOX0071480 ফটো উপলব্ধ	696 নাম : ৰূপালী মিৰ্দ্ধা স্বামীৰ নাম: মহেশ মিৰ্দ্ধা ঘৰ নং : 123 বয়স : 24 লিঙ্গ : মহিলা	TOX0072009 ফটো উপলব্ধ
697 নাম : প্ৰাণেশ্বৰী কৰ্মকাৰ স্বামীৰ নাম: মংগল কৰ্মকাৰ ঘৰ নং : 128 বয়স : 70 লিঙ্গ : মহিলা	CXH9538743 ফটো উপলব্ধ	698 নাম : ফাগু কৰ্মকাৰ পিতাৰ নাম: মংগল কৰ্মকাৰ ঘৰ নং : 128 বয়স : 53 লিঙ্গ : পুৰুষ	CXH9538754 ফটো উপলব্ধ	699 নাম : সৰুমাৰী কৰ্মকাৰ পিতাৰ নাম: মংগল কৰ্মকাৰ ঘৰ নং : 128 বয়স : 50 লিঙ্গ : মহিলা	CXH9538765 ফটো উপলব্ধ
700 নাম : সৰস্বতী কৰ্মকাৰ স্বামীৰ নাম: ফাগু কৰ্মকাৰ ঘৰ নং : 128 বয়স : 48 লিঙ্গ : মহিলা	CXH0227116 ফটো উপলব্ধ	701 নাম : নন্দ কৰ্মকাৰ পিতাৰ নাম: মংগল কৰ্মকাৰ ঘৰ নং : 128 বয়স : 43 লিঙ্গ : পুৰুষ	CXH9538776 ফটো উপলব্ধ	702 নাম : অজয় কৰ্মকাৰ মাতৃৰ নাম: প্ৰাণেশ্বৰী কৰ্মকাৰ ঘৰ নং : 128 বয়স : 29 লিঙ্গ : পুৰুষ	CXH0227249 ফটো উপলব্ধ
703 নাম : বীমল পানতাৰী পিতাৰ নাম: জয়দেব পানতাৰী ঘৰ নং : 125 বয়স : 70 লিঙ্গ : পুৰুষ	CXH9538798 ফটো উপলব্ধ	704 নাম : বিৰ তাঁতী অন্যান্য: জয়দেব পানতাৰী ঘৰ নং : 125 বয়স : 70 লিঙ্গ : পুৰুষ	CXH9544916 ফটো উপলব্ধ	705 নাম : অবলা পানতাৰী স্বামীৰ নাম: বীমল পানতাৰী ঘৰ নং : 125 বয়স : 63 লিঙ্গ : মহিলা	CXH9538801 ফটো উপলব্ধ
706 নাম : সৰস্বতী তাঁতী স্বামীৰ নাম: বিৰ তাঁতী ঘৰ নং : 125 বয়স : 54 লিঙ্গ : মহিলা	CXH9544938 ফটো উপলব্ধ	707 নাম : সুৰেশ পানতাৰী পিতাৰ নাম: বিমল পানতাৰী ঘৰ নং : 125 বয়স : 43 লিঙ্গ : পুৰুষ	CXH9538812 ফটো উপলব্ধ	708 নাম : ৰেচমা তাঁতী পিতাৰ নাম: বিমল তাঁতী ঘৰ নং : 125 বয়স : 38 লিঙ্গ : মহিলা	CXH0467720 ফটো উপলব্ধ
709 নাম : তুফানী তাঁতী স্বামীৰ নাম: সুৰেশ তাঁতী ঘৰ নং : 125 বয়স : 36 লিঙ্গ : মহিলা	CXH1507080 ফটো উপলব্ধ	710 নাম : মৌচুমী তাঁতী পিতাৰ নাম: বিৰ তাঁতী ঘৰ নং : 125 বয়স : 33 লিঙ্গ : মহিলা	CXH9545000 ফটো উপলব্ধ	711 নাম : প্ৰীতম তাঁতী পিতাৰ নাম: বিৰ তাঁতী ঘৰ নং : 125 বয়স : 31 লিঙ্গ : পুৰুষ	CXH9544825 ফটো উপলব্ধ
712 নাম : জানু গঞ্জ পিতাৰ নাম: সৌনাৰাম গঞ্জ ঘৰ নং : 125 বয়স : 30 লিঙ্গ : পুৰুষ	TOX0075341 ফটো উপলব্ধ	713 নাম : দিপা তাঁতী পিতাৰ নাম: বিমল তাঁতী ঘৰ নং : 125 বয়স : 28 লিঙ্গ : মহিলা	CXH0147595 ফটো উপলব্ধ	714 নাম : শুমনী গঞ্জ পিতাৰ নাম: জানু গঞ্জ ঘৰ নং : 125 বয়স : 24 লিঙ্গ : মহিলা	TOX0075358 ফটো উপলব্ধ
715 নাম : মনিষা গঞ্জ পিতাৰ নাম: সৌনাৰাম গঞ্জ ঘৰ নং : 125 বয়স : 22 লিঙ্গ : মহিলা	TOX0075218 ফটো উপলব্ধ	716 নাম : জয়মতী ৰবিদাস স্বামীৰ নাম: ৰামদাস ৰবিদাস ঘৰ নং : 126 বয়স : 52 লিঙ্গ : মহিলা	CXH9538834 ফটো উপলব্ধ	717 নাম : নৰেশ তাঁতী পিতাৰ নাম: বিমল তাঁতী ঘৰ নং : 126 বয়স : 33 লিঙ্গ : পুৰুষ	CXH9544767 ফটো উপলব্ধ
718 নাম : ৰমেশ ৰবিদাস মাতৃৰ নাম: জয়মতী ৰবিদাস ঘৰ নং : 126 বয়স : 29 লিঙ্গ : পুৰুষ	CXH0147819 ফটো উপলব্ধ	719 নাম : সুমন ৰবিদাস মাতৃৰ নাম: জয়মতী ৰবিদাস ঘৰ নং : 126 বয়স : 27 লিঙ্গ : মহিলা	TOX0076737 ফটো উপলব্ধ	720 নাম : জেতুকী গঞ্জ স্বামীৰ নাম: কৃষ্ণ গঞ্জ ঘৰ নং : 129 বয়স : 53 লিঙ্গ : মহিলা	CXH0335927 ফটো উপলব্ধ

বিধানসভা সমষ্টিৰ নম্বৰ আৰু নাম : 97-নাজিৰা
অংশৰ নম্বৰ আৰু নাম : 1-বৰুৱা পুখুৰী চাহ বাগিছা

721 নাম : সুনিতা গঞ্জ মাতৃৰ নাম : জেতুকি গঞ্জ ঘৰ নং : 127 বয়স : 28 লিঙ্গ : মহিলা	CXH0448159 ফটো উপলব্ধ	722 নাম : মাত গঞ্জ মাতৃৰ নাম : জেতুকি গঞ্জ ঘৰ নং : 127 বয়স : 25 লিঙ্গ : মহিলা	CXH0448944 ফটো উপলব্ধ	723 নাম : ভাৰতী গঞ্জ স্বামীৰ নাম : নোহেৰু গঞ্জ ঘৰ নং : 127 বয়স : 39 লিঙ্গ : মহিলা	CXH9538878 ফটো উপলব্ধ
724 নাম : হৰ গঞ্জ স্বামীৰ নাম : কাৰ্তিক গঞ্জ ঘৰ নং : 128 বয়স : 72 লিঙ্গ : মহিলা	CXH9538889 ফটো উপলব্ধ	725 নাম : মঞ্জ গঞ্জ স্বামীৰ নাম : বংশী গঞ্জ ঘৰ নং : 128 বয়স : 54 লিঙ্গ : মহিলা	CXH9538903 ফটো উপলব্ধ	726 নাম : মুৰলী গঞ্জ পিতাৰ নাম : বংশী গঞ্জ ঘৰ নং : 128 বয়স : 32 লিঙ্গ : পুৰুষ	CXH0148627 ফটো উপলব্ধ
727 নাম : চৰিতা গঞ্জ স্বামীৰ নাম : মুৰালী গঞ্জ ঘৰ নং : 128 বয়স : 29 লিঙ্গ : মহিলা	CXH0148726 ফটো উপলব্ধ	728 নাম : চনীয়া গঞ্জ পিতাৰ নাম : বংশী গঞ্জ ঘৰ নং : 128 বয়স : 25 লিঙ্গ : মহিলা	CXH0504795 ফটো উপলব্ধ	729 নাম : পূৰ্ণিমা গঞ্জ স্বামীৰ নাম : অমিত গঞ্জ ঘৰ নং : 129 বয়স : 23 লিঙ্গ : মহিলা	TOX0110148 ফটো উপলব্ধ
730 নাম : লক্ষী গঞ্জ পিতাৰ নাম : বংশী গঞ্জ ঘৰ নং : 129 বয়স : 22 লিঙ্গ : মহিলা	TOX0013201 ফটো উপলব্ধ	731 নাম : আকাশ কৰ্মকাৰ মাতৃৰ নাম : সৰুস্তলা কৰ্মকাৰ ঘৰ নং : 130 বয়স : 35 লিঙ্গ : পুৰুষ	CXH1507046 ফটো উপলব্ধ	732 নাম : ফাগুনী কৰ্মকাৰ স্বামীৰ নাম : আকাশ কৰ্মকাৰ ঘৰ নং : 130 বয়স : 29 লিঙ্গ : মহিলা	TOX0069872 ফটো উপলব্ধ
733 নাম : প্ৰকাশ কৰ্মকাৰ মাতৃৰ নাম : শৰুস্তলা কৰ্মকাৰ ঘৰ নং : 130 বয়স : 29 লিঙ্গ : পুৰুষ	CXH0479378 ফটো উপলব্ধ	734 নাম : মামনি গঞ্জ স্বামীৰ নাম : মনু গঞ্জ ঘৰ নং : 130 বয়স : 25 লিঙ্গ : মহিলা	TOX0014910 ফটো উপলব্ধ	735 নাম : সোনাৰাম গঞ্জ পিতাৰ নাম : বিশ্বনাথ গঞ্জ ঘৰ নং : 130 বয়স : 55 লিঙ্গ : পুৰুষ	CXH9538925 ফটো উপলব্ধ
736 নাম : শৰুস্তলা কৰ্মকাৰ স্বামীৰ নাম : মুন্না কৰ্মকাৰ ঘৰ নং : 130 বয়স : 52 লিঙ্গ : মহিলা	CXH9538914 ফটো উপলব্ধ	737 নাম : বীনা গঞ্জ স্বামীৰ নাম : সোনাৰাম গঞ্জ ঘৰ নং : 130 বয়স : 52 লিঙ্গ : মহিলা	CXH9538936 ফটো উপলব্ধ	738 নাম : অনামি গঞ্জ স্বামীৰ নাম : সোনাৰাম গঞ্জ ঘৰ নং : 130 বয়স : 50 লিঙ্গ : মহিলা	CXH9538947 ফটো উপলব্ধ
739 নাম : লক্ষী গঞ্জ স্বামীৰ নাম : বিকাশ গঞ্জ ঘৰ নং : 130 বয়স : 37 লিঙ্গ : মহিলা	CXH9544972 ফটো উপলব্ধ	740 নাম : বিনদ গঞ্জ পিতাৰ নাম : বিশ্বনাথ গঞ্জ ঘৰ নং : 130 বয়স : 34 লিঙ্গ : পুৰুষ	CXH1506827 ফটো উপলব্ধ	741 নাম : চুত কৰ্মকাৰ পিতাৰ নাম : বলদেব কৰ্মকাৰ ঘৰ নং : 131 বয়স : 53 লিঙ্গ : পুৰুষ	CXH9538958 ফটো উপলব্ধ
742 নাম : অনু কৰ্মকাৰ স্বামীৰ নাম : চুত কৰ্মকাৰ ঘৰ নং : 131 বয়স : 51 লিঙ্গ : মহিলা	CXH9538969 ফটো উপলব্ধ	743 নাম : বৰিতা কৰ্মকাৰ স্বামীৰ নাম : টিংকু কৰ্মকাৰ ঘৰ নং : 131 বয়স : 30 লিঙ্গ : মহিলা	TOX0124669 ফটো উপলব্ধ	744 নাম : দিপেন কৰ্মকাৰ পিতাৰ নাম : সূত কৰ্মকাৰ ঘৰ নং : 131 বয়স : 29 লিঙ্গ : পুৰুষ	TOX0036566 ফটো উপলব্ধ
745 নাম : টিংকু কৰ্মকাৰ মাতৃৰ নাম : অনু কৰ্মকাৰ ঘৰ নং : 131 বয়স : 29 লিঙ্গ : পুৰুষ	TOX0125849 ফটো উপলব্ধ	746 নাম : ৰবিনচন্ কৰ্মকাৰ পিতাৰ নাম : চুত কৰ্মকাৰ ঘৰ নং : 131 বয়স : 22 লিঙ্গ : পুৰুষ	CXH9252503 ফটো উপলব্ধ	747 নাম : ৰাজেশ কৰ্মকাৰ পিতাৰ নাম : বলদেব কৰ্মকাৰ ঘৰ নং : 132 বয়স : 58 লিঙ্গ : পুৰুষ	CXH9538970 ফটো উপলব্ধ
748 নাম : শান্তি কৰ্মকাৰ স্বামীৰ নাম : ৰাজেশ কৰ্মকাৰ ঘৰ নং : 132 বয়স : 54 লিঙ্গ : মহিলা	CXH9538981 ফটো উপলব্ধ	749 নাম : চুগামনি গঞ্জ স্বামীৰ নাম : মংগল গঞ্জ ঘৰ নং : 133 বয়স : 75 লিঙ্গ : মহিলা	CXH9538992 ফটো উপলব্ধ	750 নাম : নিৰ্মল গঞ্জ পিতাৰ নাম : মংগল গঞ্জ ঘৰ নং : 133 বয়স : 62 লিঙ্গ : পুৰুষ	CXH9539008 ফটো উপলব্ধ

বিধানসভা সমষ্টিৰ নম্বৰ আৰু নাম : 97-নাজিৰা
অংশৰ নম্বৰ আৰু নাম : 1-বৰুৱা পুখুৰী চাহ বাগিছা

751 নাম : হৰি প্ৰসাদ গঞ্জ পিতাৰ নাম: মংগল গঞ্জ ঘৰ নং : ১৩৩ বয়স : 55 লিঙ্গ : পুৰুষ	CXH9539019 ফটো উপলব্ধ	752 নাম : মুকতা গঞ্জ স্বামীৰ নাম: নিমল গঞ্জ ঘৰ নং : ১৩৩ বয়স : 53 লিঙ্গ : মহিলা	CXH9539020 ফটো উপলব্ধ	753 নাম : ৰূপেশ্বৰী গঞ্জ স্বামীৰ নাম: হৰিপ্ৰসাদ গঞ্জ ঘৰ নং : ১৩৩ বয়স : 45 লিঙ্গ : মহিলা	CXH9539042 ফটো উপলব্ধ
754 নাম : ধনেশ্বৰ গঞ্জ পিতাৰ নাম: নিমল গঞ্জ ঘৰ নং : ১৩৩ বয়স : 36 লিঙ্গ : পুৰুষ	CXH0010686 ফটো উপলব্ধ	755 নাম : অঞ্জ গঞ্জ স্বামীৰ নাম: যোগেন গঞ্জ ঘৰ নং : ১৩৩ বয়স : 34 লিঙ্গ : মহিলা	CXH0427450 ফটো উপলব্ধ	756 নাম : অমিকা গঞ্জ পিতাৰ নাম: ধনেশ্বৰ গঞ্জ ঘৰ নং : 133 বয়স : 34 লিঙ্গ : মহিলা	CXH9256256 ফটো উপলব্ধ
757 নাম : ৰঞ্জিতা গঞ্জ পিতাৰ নাম: হৰি প্ৰসাদ গঞ্জ ঘৰ নং : 133 বয়স : 33 লিঙ্গ : মহিলা	CXH9256272 ফটো উপলব্ধ	758 নাম : যোগেন গঞ্জ পিতাৰ নাম: নিমল গঞ্জ ঘৰ নং : ১৩৩ বয়স : 31 লিঙ্গ : পুৰুষ	CXH0010736 ফটো উপলব্ধ	759 নাম : মণ্টু চাহ পিতাৰ নাম: ৰূপেশ্বৰ চাহ ঘৰ নং : ১৩৪ বয়স : 51 লিঙ্গ : পুৰুষ	CXH9539053 ফটো উপলব্ধ
760 নাম : ৰেণু চাহ স্বামীৰ নাম: মণ্টু চাহ ঘৰ নং : ১৩৪ বয়স : 47 লিঙ্গ : মহিলা	CXH9539064 ফটো উপলব্ধ	761 নাম : অৰুণ চাহ মাতৃৰ নাম: ৰেণু চাহ ঘৰ নং : ১৩৪ বয়স : 29 লিঙ্গ : পুৰুষ	CXH0310276 ফটো উপলব্ধ	762 নাম : কৰণ চাহ মাতৃৰ নাম: ৰেণু চাহ ঘৰ নং : ১৩৪ বয়স : 27 লিঙ্গ : পুৰুষ	CXH0310698 ফটো উপলব্ধ
763 নাম : বতি চাহ স্বামীৰ নাম: অৰুণ চাহ ঘৰ নং : ১৩৪ বয়স : 25 লিঙ্গ : মহিলা	CXH0386516 ফটো উপলব্ধ	764 নাম : বিতা চাহ পিতাৰ নাম: মণ্টু চাহ ঘৰ নং : 134 বয়স : 22 লিঙ্গ : মহিলা	CXH0448118 ফটো উপলব্ধ	765 নাম : ফুলমনি চাহ স্বামীৰ নাম: ৰূপেশ্বৰ চাহ ঘৰ নং : ১৩৫ বয়স : 61 লিঙ্গ : মহিলা	CXH9539075 ফটো উপলব্ধ
766 নাম : বিপুল চাহ পিতাৰ নাম: ৰূপেশ্বৰ চাহ ঘৰ নং : ১৩৫ বয়স : 46 লিঙ্গ : পুৰুষ	CXH9539086 ফটো উপলব্ধ	767 নাম : চনিয়া চাহ স্বামীৰ নাম: বিপুল চাহ ঘৰ নং : ১৩৫ বয়স : 36 লিঙ্গ : মহিলা	CXH0384198 ফটো উপলব্ধ	768 নাম : বাপুৰাম চাহ পিতাৰ নাম: ৰূপেশ্বৰ চাহ ঘৰ নং : ১৩৫ বয়স : 34 লিঙ্গ : পুৰুষ	CXH0011247 ফটো উপলব্ধ
769 নাম : পৰ্ণিমা চাহ স্বামীৰ নাম: বাপুৰাম চাহ ঘৰ নং : ১৩৫ বয়স : 31 লিঙ্গ : মহিলা	CXH0011288 ফটো উপলব্ধ	770 নাম : যুত চাহ পিতাৰ নাম: ৰূপেশ্বৰ চাহ ঘৰ নং : ১৩৫ বয়স : 30 লিঙ্গ : পুৰুষ	CXH0011379 ফটো উপলব্ধ	771 নাম : টুটমাই চাহ স্বামীৰ নাম: জিতু চাহ ঘৰ নং : ১৩৫ বয়স : 27 লিঙ্গ : মহিলা	CXH0513861 ফটো উপলব্ধ
772 নাম : নিহা চাহ পিতাৰ নাম: বিপুল চাহ ঘৰ নং : 135 বয়স : 21 লিঙ্গ : মহিলা	TOX0014399 ফটো উপলব্ধ	773 নাম : শুকলাল কালান্দি পিতাৰ নাম: বাকা কালান্দি ঘৰ নং : ১৩৬ বয়স : 62 লিঙ্গ : পুৰুষ	CXH9539097 ফটো উপলব্ধ	774 নাম : দেবীনা কালান্দি স্বামীৰ নাম: শুকলাল কালান্দি ঘৰ নং : ১৩৬ বয়স : 58 লিঙ্গ : মহিলা	CXH9539100 ফটো উপলব্ধ
775 নাম : মামনী কালান্দি পিতাৰ নাম: চুকলাল কালান্দি ঘৰ নং : ১৩৬ বয়স : 29 লিঙ্গ : মহিলা	CXH0384040 ফটো উপলব্ধ	776 নাম : দামিনী পানতাৰ্তী স্বামীৰ নাম: লখিয়া পানতাৰ্তী ঘৰ নং : ১৩৭ বয়স : 78 লিঙ্গ : মহিলা	CXH9539111 ফটো উপলব্ধ	777 নাম : পবন পানতাৰ্তী পিতাৰ নাম: লখিয়া পানতাৰ্তী ঘৰ নং : ১৩৭ বয়স : 59 লিঙ্গ : পুৰুষ	CXH9539122 ফটো উপলব্ধ
778 নাম : ববী পানতাৰ্তী স্বামীৰ নাম: পবন পানতাৰ্তী ঘৰ নং : ১৩৭ বয়স : 54 লিঙ্গ : মহিলা	CXH9539133 ফটো উপলব্ধ	779 নাম : পল্লবী তাঁতী স্বামীৰ নাম: চামন তাঁতী ঘৰ নং : ১৩৭ বয়স : 25 লিঙ্গ : মহিলা	CXH0384107 ফটো উপলব্ধ	780 নাম : মেহমুদ গঞ্জ পিতাৰ নাম: কাৰ্তিক গঞ্জ ঘৰ নং : ১৩৮ বয়স : 54 লিঙ্গ : পুৰুষ	CXH9539144 ফটো উপলব্ধ

বিধানসভা সমষ্টিৰ নম্বৰ আৰু নাম : 97-নাজিৰা
অংশৰ নম্বৰ আৰু নাম : 1-বৰুৱা পুখুৰী চাহ বাগিছা

781 নাম : সুনিতা গঞ্জ স্বামীৰ নাম: মেহমুদ গঞ্জ ঘৰ নং : ১৩৮ বয়স : 49 লিঙ্গ : মহিলা	CXH9539155 ফটো উপলব্ধ	782 নাম : পাপ গঞ্জ পিতাৰ নাম: মেহমুদ গঞ্জ ঘৰ নং : 138 বয়স : 29 লিঙ্গ : পুৰুষ	CXH9252685 ফটো উপলব্ধ	783 নাম : আমিৰ গঞ্জ পিতাৰ নাম: মেহমুদ গঞ্জ ঘৰ নং : 138 বয়স : 26 লিঙ্গ : পুৰুষ	CXH9252073 ফটো উপলব্ধ
784 নাম : চেহৰাজ গঞ্জ পিতাৰ নাম: মেহমুদ গঞ্জ ঘৰ নং : 138 বয়স : 23 লিঙ্গ : পুৰুষ	CXH9252677 ফটো উপলব্ধ	785 নাম : শশী খৈৰা স্বামীৰ নাম: তিলেশ্বৰ খৈৰা ঘৰ নং : ১৪০ বয়স : 60 লিঙ্গ : মহিলা	CXH9539213 ফটো উপলব্ধ	786 নাম : সন্তোষ খৈৰা পিতাৰ নাম: তিলেশ্বৰ খৈৰা ঘৰ নং : ১৪০ বয়স : 44 লিঙ্গ : পুৰুষ	CXH9539224 ফটো উপলব্ধ
787 নাম : বিজলী খাৰিয়া স্বামীৰ নাম: সন্তোষ খৈৰা ঘৰ নং : ১৪০ বয়স : 43 লিঙ্গ : মহিলা	CXH9539235 ফটো উপলব্ধ	788 নাম : আন্দোলন খৈৰা পিতাৰ নাম: সন্তোষ খৈৰা ঘৰ নং : ১৪০ বয়স : 22 লিঙ্গ : পুৰুষ	CXH0504944 ফটো উপলব্ধ	789 নাম : জীতেন মাৰি মাতৃৰ নাম: জোনটি মাৰি ঘৰ নং : ১৪১ বয়স : 60 লিঙ্গ : পুৰুষ	CXH9539268 ফটো উপলব্ধ
790 নাম : চুকমতী মাৰি স্বামীৰ নাম: কৃষ্ণ মাৰি ঘৰ নং : ১৪১ বয়স : 57 লিঙ্গ : মহিলা	CXH9539257 ফটো উপলব্ধ	791 নাম : গোপাল মুৰ্মুক পিতাৰ নাম: সুনীল মুৰ্মুক ঘৰ নং : 141 বয়স : 28 লিঙ্গ : পুৰুষ	FHG0248526 ফটো উপলব্ধ	792 নাম : চুকুৰমনি মাৰি স্বামীৰ নাম: গোপাল মাৰি ঘৰ নং : 141 বয়স : 24 লিঙ্গ : মহিলা	TOX0078170 ফটো উপলব্ধ
793 নাম : ভগীৰথ নায়ক পিতাৰ নাম: সৰাধন নায়ক ঘৰ নং : ১৪২ বয়স : 50 লিঙ্গ : পুৰুষ	CXH9539291 ফটো উপলব্ধ	794 নাম : সংগীতা নায়ক স্বামীৰ নাম: ভগীৰথ নায়ক ঘৰ নং : ১৪২ বয়স : 46 লিঙ্গ : মহিলা	CXH0467415 ফটো উপলব্ধ	795 নাম : জিতেন নায়ক পিতাৰ নাম: ভগীৰথ নায়ক ঘৰ নং : ১৪২ বয়স : 25 লিঙ্গ : পুৰুষ	CXH0475301 ফটো উপলব্ধ
796 নাম : আশা তাতী স্বামীৰ নাম: মাঘী তাতী ঘৰ নং : ১৪৩ বয়স : 47 লিঙ্গ : মহিলা	CXH9539326 ফটো উপলব্ধ	797 নাম : ভাৰতী খৈৰা স্বামীৰ নাম: লক্ষেশ্বৰ খৈৰা ঘৰ নং : ১৪৪ বয়স : 52 লিঙ্গ : মহিলা	CXH9539348 ফটো উপলব্ধ	798 নাম : পৰেশ গঞ্জ পিতাৰ নাম: বনবল গঞ্জ ঘৰ নং : ১৪৫ বয়স : 80 লিঙ্গ : পুৰুষ	CXH9539359 ফটো উপলব্ধ
799 নাম : ৰাজ গঞ্জ পিতাৰ নাম: পৰেশ গঞ্জ ঘৰ নং : ১৪৫ বয়স : 44 লিঙ্গ : পুৰুষ	CXH9539371 ফটো উপলব্ধ	800 নাম : কাজল সেন পিতাৰ নাম: পুলিন সেন ঘৰ নং : ১৪৬ বয়স : 65 লিঙ্গ : পুৰুষ	CXH9539393 ফটো উপলব্ধ	801 নাম : প্ৰতাপ সেন পিতাৰ নাম: পুলিন সেন ঘৰ নং : ১৪৬ বয়স : 65 লিঙ্গ : পুৰুষ	CXH9539406 ফটো উপলব্ধ
802 নাম : তুলিকা সেন স্বামীৰ নাম: পৰিমল সেন ঘৰ নং : ১৪৬ বয়স : 59 লিঙ্গ : মহিলা	CXH9539417 ফটো উপলব্ধ	803 নাম : শিল্পী সেন স্বামীৰ নাম: কাজল সেন ঘৰ নং : ১৪৬ বয়স : 57 লিঙ্গ : মহিলা	CXH9539428 ফটো উপলব্ধ	804 নাম : সংযুক্তা সেন স্বামীৰ নাম: প্ৰতাপ সেন ঘৰ নং : ১৪৬ বয়স : 53 লিঙ্গ : মহিলা	CXH9544927 ফটো উপলব্ধ
805 নাম : বিনী সেন স্বামীৰ নাম: প্ৰদীপ সেন ঘৰ নং : ১৪৬ বয়স : 51 লিঙ্গ : মহিলা	CXH9539451 ফটো উপলব্ধ	806 নাম : সচ্ছিতা সেন পিতাৰ নাম: কাজল সেন ঘৰ নং : ১৪৬ বয়স : 32 লিঙ্গ : মহিলা	CXH1507091 ফটো উপলব্ধ	807 নাম : প্ৰিয়া সেন পিতাৰ নাম: কাজল সেন ঘৰ নং : ১৪৬ বয়স : 29 লিঙ্গ : মহিলা	CXH0231308 ফটো উপলব্ধ
808 নাম : সঞ্জয় সেন মাতৃৰ নাম: বিনী সেন ঘৰ নং : ১৪৬ বয়স : 26 লিঙ্গ : পুৰুষ	CXH0475335 ফটো উপলব্ধ	809 নাম : প্ৰজ্ঞা সেন পিতাৰ নাম: প্ৰতাপ সেন ঘৰ নং : 146 বয়স : 19 লিঙ্গ : মহিলা	TOX0139220 ফটো উপলব্ধ	810 নাম : চুত গঞ্জ পিতাৰ নাম: সীতাৰাম গঞ্জ ঘৰ নং : ১৪৭ বয়স : 65 লিঙ্গ : পুৰুষ	CXH9539473 ফটো উপলব্ধ

বিধানসভা সমষ্টিৰ নম্বৰ আৰু নাম : 97-নাজিৰা
অংশৰ নম্বৰ আৰু নাম : 1-বৰুৱা পুখুৰী চাহ বাগিছা

811 নাম : বীণা মুদি গঞ্জ স্বামীৰ নাম: চুটু গঞ্জ ঘৰ নং : 189 বয়স : 56 লিঙ্গ : মহিলা	CXH0427336 ফটো উপলব্ধ	812 নাম : চইতা গঞ্জ পিতাৰ নাম: চুটু গঞ্জ ঘৰ নং : 189 বয়স : 36 লিঙ্গ : পুৰুষ	CXH0154237 ফটো উপলব্ধ	813 নাম : বীণা গঞ্জ স্বামীৰ নাম: অৰুণ গঞ্জ ঘৰ নং : 189 বয়স : 32 লিঙ্গ : মহিলা	CXH0378489 ফটো উপলব্ধ
814 নাম : দুৰ্গেশ্বৰ গঞ্জ পিতাৰ নাম: সুতু গঞ্জ ঘৰ নং : 147 বয়স : 26 লিঙ্গ : পুৰুষ	TOX0122036 ফটো উপলব্ধ	815 নাম : বিজয় গঞ্জ পিতাৰ নাম: চুটু গঞ্জ ঘৰ নং : 189 বয়স : 25 লিঙ্গ : পুৰুষ	CXH0421099 ফটো উপলব্ধ	816 নাম : ভায়া চাহ পিতাৰ নাম: ৰাম প্ৰসাদ চাহ ঘৰ নং : 188 বয়স : 60 লিঙ্গ : পুৰুষ	CXH9539508 ফটো উপলব্ধ
817 নাম : সুশীলা চাহ স্বামীৰ নাম: ভায়া চাহ ঘৰ নং : 188 বয়স : 54 লিঙ্গ : মহিলা	CXH9539495 ফটো উপলব্ধ	818 নাম : শ্যাম চাহ পিতাৰ নাম: ভায়া চাহ ঘৰ নং : 188 বয়স : 27 লিঙ্গ : পুৰুষ	CXH0384677 ফটো উপলব্ধ	819 নাম : মনিছা তেলী স্বামীৰ নাম: শ্যাম চাহ ঘৰ নং : 148 বয়স : 24 লিঙ্গ : মহিলা	TOX0014894 ফটো উপলব্ধ
820 নাম : নিতুল হুছেইন পিতাৰ নাম: ফিজনুৰ আলি ঘৰ নং : 189 বয়স : 57 লিঙ্গ : পুৰুষ	CXH0154849 ফটো উপলব্ধ	821 নাম : মমতাজ বেগম পিতাৰ নাম: ম. পুতুল হুছেইন ঘৰ নং : 189 বয়স : 27 লিঙ্গ : মহিলা	CXH0232058 ফটো উপলব্ধ	822 নাম : ৰাম গঞ্জ পিতাৰ নাম: বল গঞ্জ ঘৰ নং : 150 বয়স : 59 লিঙ্গ : পুৰুষ	CXH9539575 ফটো উপলব্ধ
823 নাম : ৰীতা তাঁতি মাতৃৰ নাম: মামণি তাঁতি ঘৰ নং : 150 বয়স : 27 লিঙ্গ : মহিলা	CXH0383521 ফটো উপলব্ধ	824 নাম : শশী তাঁতি স্বামীৰ নাম: দুৰ্গা তাঁতি ঘৰ নং : 151 বয়স : 60 লিঙ্গ : মহিলা	CXH9539597 ফটো উপলব্ধ	825 নাম : গংগাৰাম তাঁতি পিতাৰ নাম: দুৰ্গা তাঁতি ঘৰ নং : 151 বয়স : 50 লিঙ্গ : পুৰুষ	CXH9539600 ফটো উপলব্ধ
826 নাম : ৰাম তাঁতি পিতাৰ নাম: দুৰ্গা তাঁতি ঘৰ নং : 151 বয়স : 49 লিঙ্গ : পুৰুষ	CXH9539611 ফটো উপলব্ধ	827 নাম : গুপালী তাঁতি স্বামীৰ নাম: গঙ্গাৰাম তাঁতি ঘৰ নং : 151 বয়স : 48 লিঙ্গ : মহিলা	CXH9539622 ফটো উপলব্ধ	828 নাম : ৰূপা তাঁতি স্বামীৰ নাম: ৰামু তাঁতি ঘৰ নং : 151 বয়স : 47 লিঙ্গ : মহিলা	CXH9539633 ফটো উপলব্ধ
829 নাম : বিশাল তাঁতি পিতাৰ নাম: গঙ্গাৰাম তাঁতি ঘৰ নং : 151 বয়স : 24 লিঙ্গ : পুৰুষ	CXH0384701 ফটো উপলব্ধ	830 নাম : চিত্ৰলেখা তাঁতি পিতাৰ নাম: গঙ্গাৰাম তাঁতি ঘৰ নং : 151 বয়স : 21 লিঙ্গ : মহিলা	TOX0011957 ফটো উপলব্ধ	831 নাম : গংগাৰাম তাচা পিতাৰ নাম: বিদেশী তাচা ঘৰ নং : 152 বয়স : 62 লিঙ্গ : পুৰুষ	CXH9539644 ফটো উপলব্ধ
832 নাম : ভান তাচা স্বামীৰ নাম: গংগাৰাম তাচা ঘৰ নং : 152 বয়স : 53 লিঙ্গ : মহিলা	CXH9539655 ফটো উপলব্ধ	833 নাম : প্ৰতিপন তছা পিতাৰ নাম: গংগাৰাম তছা ঘৰ নং : 152 বয়স : 32 লিঙ্গ : পুৰুষ	CXH9544778 ফটো উপলব্ধ	834 নাম : মাটী তছা পিতাৰ নাম: গাইত্ৰী তছা ঘৰ নং : 152 বয়স : 31 লিঙ্গ : মহিলা	CXH1506907 ফটো উপলব্ধ
835 নাম : দীপা তাঁতি স্বামীৰ নাম: ৰাজীৱ তাঁতি ঘৰ নং : 152 বয়স : 25 লিঙ্গ : মহিলা	TOX0012096 ফটো উপলব্ধ	836 নাম : সুৰেশ পানতাঁতি পিতাৰ নাম: মন্ত্ৰী পানতাঁতি ঘৰ নং : 153 বয়স : 47 লিঙ্গ : পুৰুষ	CXH9539666 ফটো উপলব্ধ	837 নাম : মামনি তাঁতি স্বামীৰ নাম: সুৰেশ তাঁতি ঘৰ নং : 153 বয়স : 45 লিঙ্গ : মহিলা	CXH9539677 ফটো উপলব্ধ
838 নাম : নিৰ্মল তাঁতি পিতাৰ নাম: সুৰেশ পান তাঁতি ঘৰ নং : 153 বয়স : 30 লিঙ্গ : পুৰুষ	CXH0448191 ফটো উপলব্ধ	839 নাম : পল্লৱী তাঁতি পিতাৰ নাম: সুৰেশ পান তাঁতি ঘৰ নং : 153 বয়স : 22 লিঙ্গ : মহিলা	CXH0448837 ফটো উপলব্ধ	840 নাম : মীৰা তাঁতি স্বামীৰ নাম: ৰামনাথ তাঁতি ঘৰ নং : 158 বয়স : 53 লিঙ্গ : মহিলা	CXH9539699 ফটো উপলব্ধ

841 নাম : বাখি তাঁতী স্বামীৰ নাম: মৌৰা তাঁতী ঘৰ নং : ১৫৪ বয়স : 31 লিঙ্গ : মহিলা	CXH0384263 ফটো উপলব্ধ	842 নাম : বাহুলু তাঁতী পিতাৰ নাম: ৰামলাল তাঁতী ঘৰ নং : ১৫৪ বয়স : 29 লিঙ্গ : পুৰুষ	CXH0504902 ফটো উপলব্ধ	843 নাম : জোনাকী তাঁতী পিতাৰ নাম: ৰামনাথ পান তাঁতী ঘৰ নং : ১৫৪ বয়স : 24 লিঙ্গ : মহিলা	CXH0383802 ফটো উপলব্ধ
844 নাম : কুস্তী তাঁতী পিতাৰ নাম: ৰামনাথ তাঁতী ঘৰ নং : 154 বয়স : 22 লিঙ্গ : মহিলা	TOX0014761 ফটো উপলব্ধ	845 নাম : কুস্তী তাঁতী পিতাৰ নাম: ৰাম নাথ তাঁতী ঘৰ নং : 154 বয়স : 22 লিঙ্গ : মহিলা	TOX0036442 ফটো উপলব্ধ	846 নাম : দেবকী তাচা স্বামীৰ নাম: সৰু তাচা ঘৰ নং : ১৫৫ বয়স : 61 লিঙ্গ : মহিলা	CXH9539713 ফটো উপলব্ধ
847 নাম : সৰু তচা পিতাৰ নাম: বিদেশী তাচা ঘৰ নং : ১৫৫ বয়স : 60 লিঙ্গ : পুৰুষ	CXH9539702 ফটো উপলব্ধ	848 নাম : বগাধৰ তচা পিতাৰ নাম: সৰু তচা ঘৰ নং : ১৫৫ বয়স : 30 লিঙ্গ : পুৰুষ	CXH0016337 ফটো উপলব্ধ	849 নাম : বিকাশ তছা পিতাৰ নাম: সৰু তছা ঘৰ নং : ১৫৫ বয়স : 26 লিঙ্গ : পুৰুষ	CXH0334334 ফটো উপলব্ধ
850 নাম : ভাৰতী তচা স্বামীৰ নাম: বগাধৰ তচা ঘৰ নং : ১৫৫ বয়স : 26 লিঙ্গ : মহিলা	CXH0505081 ফটো উপলব্ধ	851 নাম : গীতা তাঁতি স্বামীৰ নাম: বকুল মিৰ্ধা ঘৰ নং : ১৫৬ বয়স : 44 লিঙ্গ : মহিলা	CXH9539724 ফটো উপলব্ধ	852 নাম : অৰুন পানতাঁতী মাতৃৰ নাম: গীতা পানতাঁতী ঘৰ নং : 156 বয়স : 22 লিঙ্গ : পুৰুষ	TOX0056762 ফটো উপলব্ধ
853 নাম : সুৰেন শইকীয়া পিতাৰ নাম: লুধাই শইকীয়া ঘৰ নং : ১৫৭ বয়স : 64 লিঙ্গ : পুৰুষ	CXH9539735 ফটো উপলব্ধ	854 নাম : ৰূপালী শইকীয়া স্বামীৰ নাম: সুৰেন শইকীয়া ঘৰ নং : ১৫৭ বয়স : 59 লিঙ্গ : মহিলা	CXH9539746 ফটো উপলব্ধ	855 নাম : শঙ্কু শইকীয়া পিতাৰ নাম: চুৰেণ শইকীয়া ঘৰ নং : ১৫৭ বয়স : 41 লিঙ্গ : পুৰুষ	CXH9539768 ফটো উপলব্ধ
856 নাম : দেৱজানী শইকীয়া স্বামীৰ নাম: শঙ্কু শইকীয়া ঘৰ নং : ১৫৭ বয়স : 37 লিঙ্গ : মহিলা	CXH0097782 ফটো উপলব্ধ	857 নাম : মুন শইকীয়া পিতাৰ নাম: চুৰেণ শইকীয়া ঘৰ নং : ১৫৭ বয়স : 34 লিঙ্গ : পুৰুষ	CXH9539779 ফটো উপলব্ধ	858 নাম : বৰ্ধিন শইকীয়া পিতাৰ নাম: চুৰেণ শইকীয়া ঘৰ নং : ১৫৭ বয়স : 33 লিঙ্গ : পুৰুষ	CXH9539780 ফটো উপলব্ধ
859 নাম : বস্তী গগৈ শইকীয়া স্বামীৰ নাম: মুন শইকীয়া ঘৰ নং : 157 বয়স : 26 লিঙ্গ : মহিলা	TOX0014407 ফটো উপলব্ধ	860 নাম : বিমলা কুৰ্মী স্বামীৰ নাম: নাৰায়ন কুৰ্মী ঘৰ নং : ১৫৮ বয়স : 74 লিঙ্গ : মহিলা	CXH9539804 ফটো উপলব্ধ	861 নাম : গুৰুচৰন ঘাটোবাল পিতাৰ নাম: ভোতৰু ঘাটোবাল ঘৰ নং : ১৫৯ বয়স : 70 লিঙ্গ : পুৰুষ	CXH9539815 ফটো উপলব্ধ
862 নাম : সুশীলা ঘাটোবাল স্বামীৰ নাম: গুৰুচৰন ঘাটোবাল ঘৰ নং : ১৫৯ বয়স : 52 লিঙ্গ : মহিলা	CXH9539826 ফটো উপলব্ধ	863 নাম : জুন ঘাটোৱাল পিতাৰ নাম: গুৰুচৰন ঘাটোৱাল ঘৰ নং : 159 বয়স : 47 লিঙ্গ : পুৰুষ	TOX0014787 ফটো উপলব্ধ	864 নাম : সাগৰ ঘাটোবাল পিতাৰ নাম: গুৰুচৰণ ঘাটোবাল ঘৰ নং : ১৫৯ বয়স : 44 লিঙ্গ : পুৰুষ	CXH9539848 ফটো উপলব্ধ
865 নাম : দীপ ঘাটোৱাল পিতাৰ নাম: গুৰুচৰণ ঘাটোৱাল ঘৰ নং : ১৫৯ বয়স : 41 লিঙ্গ : পুৰুষ	CXH9539859 ফটো উপলব্ধ	866 নাম : সঞ্জয় ঘাটোৱাৰ পিতাৰ নাম: গুৰুচৰন ঘাটোৱাৰ ঘৰ নং : ১৫৯ বয়স : 35 লিঙ্গ : পুৰুষ	CXH1530365 ফটো উপলব্ধ	867 নাম : ভাগ্যৱতী ঘাটোৱাৰ স্বামীৰ নাম: সাগৰ ঘাটোৱাৰ ঘৰ নং : ১৫৯ বয়স : 35 লিঙ্গ : মহিলা	CXH0017137 ফটো উপলব্ধ
868 নাম : পৰিসিতা ঘাটোৱাৰ স্বামীৰ নাম: দীপ ঘাটোৱাৰ ঘৰ নং : ১৫৯ বয়স : 33 লিঙ্গ : মহিলা	CXH1530218 ফটো উপলব্ধ	869 নাম : চান কালন্দী স্বামীৰ নাম: সঞ্জয় ঘাটোৱাৰ ঘৰ নং : 159 বয়স : 22 লিঙ্গ : মহিলা	TOX0014373 ফটো উপলব্ধ	870 নাম : হেমা কুৰ্মী স্বামীৰ নাম: নাৰদ কুৰ্মী ঘৰ নং : ১৬০ বয়স : 57 লিঙ্গ : মহিলা	CXH9539860 ফটো উপলব্ধ

বিধানসভা সমষ্টিৰ নম্বৰ আৰু নাম : 97-নাজিৰা
অংশৰ নম্বৰ আৰু নাম : 1-বৰুৱা পুখুৰী চাহ বাগিছা

871 নাম : সনাতন কুমী মাতৃৰ নাম: হেমা কুমী ঘৰ নং : 160 বয়স : 28 লিঙ্গ : পুৰুষ	TOX0072033 ফটো উপলব্ধ	872 নাম : ৰাজা কুমী মাতৃৰ নাম: হেমা কুমী ঘৰ নং : 160 বয়স : 26 লিঙ্গ : পুৰুষ	TOX0068502 ফটো উপলব্ধ	873 নাম : গংগা কুমী পিতাৰ নাম: নাৰদ কুমী ঘৰ নং : 160 বয়স : 23 লিঙ্গ : মহিলা	TOX0013045 ফটো উপলব্ধ
874 নাম : ৰূপা কুমী স্বামীৰ নাম: ৰাজা কুমী ঘৰ নং : 160 বয়স : 23 লিঙ্গ : মহিলা	TOX0068494 ফটো উপলব্ধ	875 নাম : লক্ষীৰাম কৰ্মকাৰ পিতাৰ নাম: ফুলেশ্বৰ কৰ্মকাৰ ঘৰ নং : 161 বয়স : 59 লিঙ্গ : পুৰুষ	CXH9539871 ফটো উপলব্ধ	876 নাম : উমীলা কৰ্মকাৰ পিতাৰ নাম: টংকেশ্বৰ কৰ্মকাৰ ঘৰ নং : 162 বয়স : 58 লিঙ্গ : মহিলা	CXH9539882 ফটো উপলব্ধ
877 নাম : সুনীল কৰ্মকাৰ পিতাৰ নাম: লালবাবু কৰ্মকাৰ ঘৰ নং : 163 বয়স : 57 লিঙ্গ : পুৰুষ	CXH9539893 ফটো উপলব্ধ	878 নাম : দৈবকী কৰ্মকাৰ স্বামীৰ নাম: সুনীল কৰ্মকাৰ ঘৰ নং : 163 বয়স : 53 লিঙ্গ : মহিলা	CXH9539906 ফটো উপলব্ধ	879 নাম : পৰণ কৰ্মকাৰ মাতৃৰ নাম: দৈবকী কৰ্মকাৰ ঘৰ নং : 163 বয়স : 30 লিঙ্গ : পুৰুষ	CXH0216531 ফটো উপলব্ধ
880 নাম : বিজয় গঞ্জ পিতাৰ নাম: ৰামপ্ৰসাদ গঞ্জ ঘৰ নং : 168 বয়স : 55 লিঙ্গ : পুৰুষ	CXH9539917 ফটো উপলব্ধ	881 নাম : সোখীলা গোংজ স্বামীৰ নাম: বিজয় গঞ্জ ঘৰ নং : 168 বয়স : 51 লিঙ্গ : মহিলা	CXH9539928 ফটো উপলব্ধ	882 নাম : অমূল্য গঞ্জ অন্যান্য: মীনা গঞ্জ ঘৰ নং : 164 বয়স : 39 লিঙ্গ : পুৰুষ	TOX0068577 ফটো উপলব্ধ
883 নাম : মীনা গঞ্জ স্বামীৰ নাম: অমূল্য গঞ্জ ঘৰ নং : 168 বয়স : 34 লিঙ্গ : মহিলা	CXH0504779 ফটো উপলব্ধ	884 নাম : বচন্ত গঞ্জ পিতাৰ নাম: বিজয় গঞ্জ ঘৰ নং : 168 বয়স : 32 লিঙ্গ : পুৰুষ	CXH9544789 ফটো উপলব্ধ	885 নাম : বাবাতু গঞ্জ পিতাৰ নাম: বিজয় গঞ্জ ঘৰ নং : 164 বয়স : 27 লিঙ্গ : পুৰুষ	TOX0036491 ফটো উপলব্ধ
886 নাম : অনিমা মলিক গঞ্জ স্বামীৰ নাম: বচন্ত গঞ্জ ঘৰ নং : 164 বয়স : 26 লিঙ্গ : মহিলা	CXH9252149 ফটো উপলব্ধ	887 নাম : ৰহিত কৰ্মকাৰ পিতাৰ নাম: দেবেশ কৰ্মকাৰ ঘৰ নং : 165 বয়স : 24 লিঙ্গ : পুৰুষ	CXH9256215 ফটো উপলব্ধ	888 নাম : সূমন কৰ্মকাৰ পিতাৰ নাম: দেবেশ কৰ্মকাৰ ঘৰ নং : 165 বয়স : 22 লিঙ্গ : পুৰুষ	CXH9256140 ফটো উপলব্ধ
889 নাম : পৰ্ণিমা গঞ্জ স্বামীৰ নাম: বাবাতু গঞ্জ ঘৰ নং : 165 বয়স : 20 লিঙ্গ : মহিলা	TOX0074682 ফটো উপলব্ধ	890 নাম : দেবেশ কৰ্মকাৰ পিতাৰ নাম: অকন কৰ্মকাৰ ঘৰ নং : 165 বয়স : 51 লিঙ্গ : পুৰুষ	CXH9539939 ফটো উপলব্ধ	891 নাম : লক্ষীমণি কৰ্মকাৰ স্বামীৰ নাম: দেবেশ্বৰ কৰ্মকাৰ ঘৰ নং : 165 বয়স : 48 লিঙ্গ : মহিলা	CXH9539940 ফটো উপলব্ধ
892 নাম : লক্ষীৰাম কৰ্মকাৰ পিতাৰ নাম: অকন কৰ্মকাৰ ঘৰ নং : 165 বয়স : 47 লিঙ্গ : পুৰুষ	CXH9539951 ফটো উপলব্ধ	893 নাম : ৰঞ্জিতা কৰ্মকাৰ স্বামীৰ নাম: লক্ষীৰাম কৰ্মকাৰ ঘৰ নং : 165 বয়স : 45 লিঙ্গ : মহিলা	CXH9539962 ফটো উপলব্ধ	894 নাম : বীভনী নুনিয়া পিতাৰ নাম: নুনু নুনিয়া ঘৰ নং : 166 বয়স : 62 লিঙ্গ : মহিলা	CXH9539973 ফটো উপলব্ধ
895 নাম : কেশৱ খৈৰা পিতাৰ নাম: নৰসিংহ খৈৰা ঘৰ নং : 169 বয়স : 52 লিঙ্গ : পুৰুষ	CXH9539984 ফটো উপলব্ধ	896 নাম : টংকেশ্বৰ বৰুৱা পিতাৰ নাম: সোমেশ্বৰ বৰুৱা ঘৰ নং : 169 বয়স : 66 লিঙ্গ : পুৰুষ	CXH9540027 ফটো উপলব্ধ	897 নাম : জ্যোত্স্না বৰুৱা স্বামীৰ নাম: টংকেশ্বৰ বৰুৱা ঘৰ নং : 169 বয়স : 63 লিঙ্গ : মহিলা	CXH9540038 ফটো উপলব্ধ
898 নাম : নিতু বৰুৱা পিতাৰ নাম: টংকেশ্বৰ বৰুৱা ঘৰ নং : 169 বয়স : 47 লিঙ্গ : পুৰুষ	CXH9540049 ফটো উপলব্ধ	899 নাম : ৰূপশ্ৰী বৰুৱা পিতাৰ নাম: টংকেশ্বৰ বৰুৱা ঘৰ নং : 169 বয়স : 39 লিঙ্গ : মহিলা	CXH9540072 ফটো উপলব্ধ	900 নাম : ৰিতামনি বৰুৱা স্বামীৰ নাম: নিতু বৰুৱা ঘৰ নং : 169 বয়স : 38 লিঙ্গ : মহিলা	CXH1506963 ফটো উপলব্ধ

বিধানসভা সমষ্টিৰ নম্বৰ আৰু নাম : 97-নাজিৰা
অংশৰ নম্বৰ আৰু নাম : 1-বৰুৱা পুখুৰী চাহ বাগিছা

901 নাম : গুণেশ্বৰ বৰুৱা পিতাৰ নাম: সোমেশ্বৰ বৰুৱা ঘৰ নং : ১৭০ বয়স : 60 লিঙ্গ : পুৰুষ	CXH9540083 ফটো উপলব্ধ	902 নাম : অমিয়া বৰুৱা স্বামীৰ নাম: গুণেশ্বৰ বৰুৱা ঘৰ নং : ১৭০ বয়স : 50 লিঙ্গ : মহিলা	CXH9540094 ফটো উপলব্ধ	903 নাম : ৰিকু বৰুৱা পিতাৰ নাম: গুণেশ্বৰ বৰুৱা ঘৰ নং : ১৭০ বয়স : 37 লিঙ্গ : পুৰুষ	CXH0099200 ফটো উপলব্ধ
904 নাম : পৰিসিতা বৰুৱা স্বামীৰ নাম: ৰিকু বৰুৱা ঘৰ নং : ১৭০ বয়স : 25 লিঙ্গ : মহিলা	CXH0467712 ফটো উপলব্ধ	905 নাম : ইন্দ্ৰেশ্বৰ বৰুৱা পিতাৰ নাম: সোমেশ্বৰ বৰুৱা ঘৰ নং : ১৭১ বয়স : 65 লিঙ্গ : পুৰুষ	CXH9540107 ফটো উপলব্ধ	906 নাম : কনমাই বৰুৱা স্বামীৰ নাম: ইন্দ্ৰেশ্বৰ বৰুৱা ঘৰ নং : ১৭১ বয়স : 56 লিঙ্গ : মহিলা	CXH9540118 ফটো উপলব্ধ
907 নাম : ৰুবি বৰুৱা পিতাৰ নাম: ইন্দ্ৰেশ্বৰ বৰুৱা ঘৰ নং : ১৭১ বয়স : 42 লিঙ্গ : মহিলা	CXH9540130 ফটো উপলব্ধ	908 নাম : অজয় বৰুৱা পিতাৰ নাম: ইন্দ্ৰেশ্বৰ বৰুৱা ঘৰ নং : ১৭১ বয়স : 36 লিঙ্গ : পুৰুষ	CXH0098723 ফটো উপলব্ধ	909 নাম : কল্যান বৰুৱা পিতাৰ নাম: ইন্দ্ৰেশ্বৰ বৰুৱা ঘৰ নং : ১৭১ বয়স : 30 লিঙ্গ : পুৰুষ	CXH0235788 ফটো উপলব্ধ
910 নাম : প্ৰাণজিত বৰুৱা পিতাৰ নাম: ঘন বৰুৱা ঘৰ নং : ১৭২ বয়স : 36 লিঙ্গ : পুৰুষ	CXH1506996 ফটো উপলব্ধ	911 নাম : মনু বৰুৱা পিতাৰ নাম: পূৰ্ণ বৰুৱা ঘৰ নং : ১৭২ বয়স : 28 লিঙ্গ : পুৰুষ	CXH0162438 ফটো উপলব্ধ	912 নাম : ৰাভুল বৰুৱা পিতাৰ নাম: প্ৰফুল্ল বৰুৱা ঘৰ নং : 172 বয়স : 21 লিঙ্গ : পুৰুষ	CXH9256199 ফটো উপলব্ধ
913 নাম : মুনালী চাংমাই বৰুৱা স্বামীৰ নাম: প্ৰাণজিত বৰুৱা ঘৰ নং : ১৭২ক বয়স : 30 লিঙ্গ : মহিলা	CXH0235978 ফটো উপলব্ধ	914 নাম : জিতু বৰুৱা পিতাৰ নাম: পূৰ্ণকান্ত বৰুৱা ঘৰ নং : ১৭২ক বয়স : 29 লিঙ্গ : পুৰুষ	CXH0162388 ফটো উপলব্ধ	915 নাম : মাইনী বৰুৱা পিতাৰ নাম: প্ৰফুল্ল বৰুৱা ঘৰ নং : ১৭২ ক বয়স : 25 লিঙ্গ : মহিলা	CXH0480020 ফটো উপলব্ধ
916 নাম : ঘন বৰুৱা পিতাৰ নাম: সত ৰাম বৰুৱা ঘৰ নং : ১৭২খ বয়স : 61 লিঙ্গ : পুৰুষ	CXH9540210 ফটো উপলব্ধ	917 নাম : প্ৰফুল্ল বৰুৱা পিতাৰ নাম: সত ৰাম বৰুৱা ঘৰ নং : ১৭২ক বয়স : 59 লিঙ্গ : পুৰুষ	CXH9540152 ফটো উপলব্ধ	918 নাম : কল্পনা বৰুৱা স্বামীৰ নাম: ঘন বৰুৱা ঘৰ নং : ১৭২খ বয়স : 59 লিঙ্গ : মহিলা	CXH9540221 ফটো উপলব্ধ
919 নাম : পূৰ্ণ বৰুৱা পিতাৰ নাম: সত ৰাম বৰুৱা ঘৰ নং : ১৭২ক বয়স : 57 লিঙ্গ : পুৰুষ	CXH9540163 ফটো উপলব্ধ	920 নাম : চিৰ বৰুৱা স্বামীৰ নাম: প্ৰফুল্ল বৰুৱা ঘৰ নং : ১৭২ক বয়স : 54 লিঙ্গ : মহিলা	CXH9540196 ফটো উপলব্ধ	921 নাম : লিলি বৰুৱা স্বামীৰ নাম: পূৰ্ণ বৰুৱা ঘৰ নং : ১৭২ক বয়স : 52 লিঙ্গ : মহিলা	CXH9540185 ফটো উপলব্ধ
922 নাম : তুলন বৰুৱা পিতাৰ নাম: সত্ৰাম বৰুৱা ঘৰ নং : ১৭২ক বয়স : 46 লিঙ্গ : পুৰুষ	CXH9540174 ফটো উপলব্ধ	923 নাম : কৰবী বৰুৱা স্বামীৰ নাম: তুলন বৰুৱা ঘৰ নং : ১৭২ক বয়স : 34 লিঙ্গ : মহিলা	CXH1506861 ফটো উপলব্ধ	924 নাম : ৰিকু বৰুৱা পিতাৰ নাম: ঘন বৰুৱা ঘৰ নং : ১৭২খ বয়স : 31 লিঙ্গ : মহিলা	CXH1506929 ফটো উপলব্ধ
925 নাম : অতুল গগৈ পিতাৰ নাম: কেশৰাম গগৈ ঘৰ নং : ১৭৩ বয়স : 52 লিঙ্গ : পুৰুষ	CXH9540243 ফটো উপলব্ধ	926 নাম : ৰূপালী গগৈ স্বামীৰ নাম: অতুল গগৈ ঘৰ নং : ১৭৩ বয়স : 48 লিঙ্গ : মহিলা	CXH9540254 ফটো উপলব্ধ	927 নাম : সৌৰভ গগৈ পিতাৰ নাম: অতুল গগৈ ঘৰ নং : ১৭৩ বয়স : 30 লিঙ্গ : পুৰুষ	CXH0162545 ফটো উপলব্ধ
928 নাম : নিলাক্ষী গগৈ স্বামীৰ নাম: সৌৰভ গগৈ ঘৰ নং : 173 বয়স : 30 লিঙ্গ : মহিলা	CXH0502088 ফটো উপলব্ধ	929 নাম : প্ৰহলাদ গগৈ পিতাৰ নাম: অতুল গগৈ ঘৰ নং : ১৭৩ বয়স : 28 লিঙ্গ : পুৰুষ	CXH0162578 ফটো উপলব্ধ	930 নাম : পুণ্য বৰুৱা পিতাৰ নাম: ৰূপন বৰুৱা ঘৰ নং : ১৭৪ বয়স : 48 লিঙ্গ : মহিলা	CXH9540265 ফটো উপলব্ধ

বিধানসভা সমষ্টিৰ নম্বৰ আৰু নাম : 97-নাজিৰা
অংশৰ নম্বৰ আৰু নাম : 1-বৰুৱা পুখুৰী চাহ বাগিছা

931 নাম : অৰুণ বৰুৱা পিতাৰ নাম: ৰূপম বৰুৱা ঘৰ নং : ১৭৪ বয়স : 40 লিঙ্গ : পুৰুষ	CXH9540276 ফটো উপলব্ধ	932 নাম : সংগীতা গগৈ বৰুৱা স্বামীৰ নাম: অৰুণ বৰুৱা ঘৰ নং : ১৭৪ বয়স : 37 লিঙ্গ : মহিলা	CXH9544574 ফটো উপলব্ধ	933 নাম : নমিতা দৈমাৰী বৰুৱা স্বামীৰ নাম: সঞ্জীৱ বৰুৱা ঘৰ নং : ১৭৪ বয়স : 32 লিঙ্গ : মহিলা	CXH0099101 ফটো উপলব্ধ
934 নাম : সঞ্জীৱ বৰুৱা মাতৃৰ নাম: পূৰ্ণ্য বৰুৱা ঘৰ নং : ১৭৪ বয়স : 29 লিঙ্গ : পুৰুষ	CXH0236299 ফটো উপলব্ধ	935 নাম : অমৰজিত বৰুৱা পিতাৰ নাম: ৰেণু বৰুৱা ঘৰ নং : ১৭৫ বয়স : 30 লিঙ্গ : পুৰুষ	CXH0163196 ফটো উপলব্ধ	936 নাম : অনন্যা বৰুৱা পিতাৰ নাম: সোমেশ্বৰ বৰুৱা ঘৰ নং : ১৭৫ ক বয়স : 24 লিঙ্গ : মহিলা	CXH0467548 ফটো উপলব্ধ
937 নাম : অংকিম বৰুৱা পিতাৰ নাম: সোমেশ্বৰ বৰুৱা ঘৰ নং : 175খ বয়স : 21 লিঙ্গ : পুৰুষ	CXH9252537 ফটো উপলব্ধ	938 নাম : জুনমণি গগৈ বৰুৱা স্বামীৰ নাম: অমৰজিত বৰুৱা ঘৰ নং : ১৭৫খ বয়স : 27 লিঙ্গ : মহিলা	CXH0163287 ফটো উপলব্ধ	939 নাম : লাকী বৰুৱা স্বামীৰ নাম: অভিজিত বৰুৱা ঘৰ নং : ১৭৫খ বয়স : 30 লিঙ্গ : মহিলা	CXH0475103 ফটো উপলব্ধ
940 নাম : অৰ্চনা বৰুৱা পিতাৰ নাম: দেবজিত বৰুৱা ঘৰ নং : 175খ বয়স : 21 লিঙ্গ : মহিলা	TOX0036533 ফটো উপলব্ধ	941 নাম : টিংকু বৰুৱা পিতাৰ নাম: দেবজিত বৰুৱা ঘৰ নং : 175খ বয়স : 20 লিঙ্গ : পুৰুষ	TOX0036467 ফটো উপলব্ধ	942 নাম : সুৰজিত বৰুৱা পিতাৰ নাম: বেণুধৰ বৰুৱা ঘৰ নং : 175খ বয়স : 19 লিঙ্গ : পুৰুষ	TOX0096172 ফটো উপলব্ধ
943 নাম : সোমেশ্বৰ বৰুৱা পিতাৰ নাম: ডিম্বেশ্বৰ বৰুৱা ঘৰ নং : ১৭৫ক বয়স : 57 লিঙ্গ : পুৰুষ	CXH9540287 ফটো উপলব্ধ	944 নাম : বেনুধৰ বৰুৱা পিতাৰ নাম: ডিম্বেশ্বৰ বৰুৱা ঘৰ নং : ১৭৫খ বয়স : 57 লিঙ্গ : পুৰুষ	CXH9540301 ফটো উপলব্ধ	945 নাম : ৰূপালী বৰুৱা স্বামীৰ নাম: বেনুধৰ বৰুৱা ঘৰ নং : ১৭৫খ বয়স : 55 লিঙ্গ : মহিলা	CXH9540312 ফটো উপলব্ধ
946 নাম : দেবজিত বৰুৱা পিতাৰ নাম: ডিম্বেশ্বৰ বৰুৱা ঘৰ নং : ১৭৫খ বয়স : 47 লিঙ্গ : পুৰুষ	CXH9540323 ফটো উপলব্ধ	947 নাম : দীপা বৰুৱা স্বামীৰ নাম: সোমেশ্বৰ বৰুৱা ঘৰ নং : ১৭৫ক বয়স : 44 লিঙ্গ : মহিলা	CXH9540298 ফটো উপলব্ধ	948 নাম : নিভা বৰুৱা স্বামীৰ নাম: দেবজিত বৰুৱা ঘৰ নং : ১৭৫খ বয়স : 43 লিঙ্গ : মহিলা	CXH9540334 ফটো উপলব্ধ
949 নাম : চন্দ্ৰেশ্বৰ বৰুৱা পিতাৰ নাম: দীন বৰুৱা ঘৰ নং : ১৭৬ বয়স : 61 লিঙ্গ : পুৰুষ	CXH9540345 ফটো উপলব্ধ	950 নাম : মিন বৰুৱা স্বামীৰ নাম: চন্দ্ৰেশ্বৰ বৰুৱা ঘৰ নং : ১৭৬ বয়স : 46 লিঙ্গ : মহিলা	CXH9540356 ফটো উপলব্ধ	951 নাম : অনপম বৰুৱা পিতাৰ নাম: চন্দ্ৰেশ্বৰ বৰুৱা ঘৰ নং : ১৭৬ বয়স : 25 লিঙ্গ : পুৰুষ	CXH0479394 ফটো উপলব্ধ
952 নাম : ৰিতুপন বৰুৱা পিতাৰ নাম: চন্দ্ৰেশ্বৰ বৰুৱা ঘৰ নং : 176 বয়স : 20 লিঙ্গ : পুৰুষ	TOX0102079 ফটো উপলব্ধ	953 নাম : হিৰণ্য বৰুৱা স্বামীৰ নাম: পবিত্ৰ বৰুৱা ঘৰ নং : ১৭৭ বয়স : 59 লিঙ্গ : মহিলা	CXH9540389 ফটো উপলব্ধ	954 নাম : পবিত্ৰ বৰুৱা পিতাৰ নাম: দীন বৰুৱা ঘৰ নং : 177 বয়স : 55 লিঙ্গ : পুৰুষ	CXH0163329 ফটো উপলব্ধ
955 নাম : লক্ষী বৰুৱা পিতাৰ নাম: প্ৰীত্ৰ বৰুৱা ঘৰ নং : ১৭৭ বয়স : 42 লিঙ্গ : পুৰুষ	CXH9540390 ফটো উপলব্ধ	956 নাম : অদিতি বৰুৱা স্বামীৰ নাম: লক্ষী বৰুৱা ঘৰ নং : ১৭৭ বয়স : 27 লিঙ্গ : মহিলা	CXH0337642 ফটো উপলব্ধ	957 নাম : অনিমা বৰুৱা স্বামীৰ নাম: গোলাপ বৰুৱা ঘৰ নং : ১৭৮ বয়স : 64 লিঙ্গ : মহিলা	CXH9540414 ফটো উপলব্ধ
958 নাম : জয়ন্ত বৰুৱা পিতাৰ নাম: গোলাপ বৰুৱা ঘৰ নং : ১৭৮ বয়স : 40 লিঙ্গ : পুৰুষ	CXH9540425 ফটো উপলব্ধ	959 নাম : লখিমী গগৈ বৰুৱা স্বামীৰ নাম: জয়ন্ত বৰুৱা ঘৰ নং : ১৭৮ বয়স : 32 লিঙ্গ : মহিলা	CXH9544563 ফটো উপলব্ধ	960 নাম : কৈলাশ বৰুৱা পিতাৰ নাম: খিলিক বৰুৱা ঘৰ নং : ১৭৯ বয়স : 61 লিঙ্গ : পুৰুষ	CXH9540436 ফটো উপলব্ধ

বিধানসভা সমষ্টিৰ নম্বৰ আৰু নাম : 97-নাজিৰা
অংশৰ নম্বৰ আৰু নাম : 1-বৰুৱা পুখুৰী চাহ বাগিছা

961 নাম : অঞ্জলী বৰুৱা স্বামীৰ নাম : কেলীশ বৰুৱা ঘৰ নং : ১৭৯ বয়স : 58 লিঙ্গ : মহিলা	CXH9540447 ফটো উপলব্ধ	962 নাম : মনজৰি বৰুৱা পিতাৰ নাম : কেলীশ বৰুৱা ঘৰ নং : ১৭৯ বয়স : 36 লিঙ্গ : মহিলা	CXH9540458 ফটো উপলব্ধ	963 নাম : বিপুল বৰুৱা পিতাৰ নাম : লীলাকান্ত বৰুৱা ঘৰ নং : ১৮০ বয়স : 51 লিঙ্গ : পুৰুষ	CXH9540469 ফটো উপলব্ধ
964 নাম : ৰলী বৰুৱা স্বামীৰ নাম : বিপুল বৰুৱা ঘৰ নং : ১৮০ বয়স : 49 লিঙ্গ : মহিলা	CXH9540470 ফটো উপলব্ধ	965 নাম : পাৰ্চ্যা বৰুৱা পিতাৰ নাম : বিজয় বৰুৱা ঘৰ নং : ১৮০ বয়স : 29 লিঙ্গ : পুৰুষ	CXH0164426 ফটো উপলব্ধ	966 নাম : অৰ্ণালী বৰুৱা পিতাৰ নাম : বিপুল বৰুৱা ঘৰ নং : ১৮০ বয়স : 27 লিঙ্গ : মহিলা	CXH0473942 ফটো উপলব্ধ
967 নাম : ফটিক গগৈ পিতাৰ নাম : শিশুৰাম গগৈ ঘৰ নং : ১৮১ বয়স : 84 লিঙ্গ : পুৰুষ	CXH9540481 ফটো উপলব্ধ	968 নাম : অনু গগৈ স্বামীৰ নাম : ফটিক গগৈ ঘৰ নং : ১৮১ বয়স : 70 লিঙ্গ : মহিলা	CXH9540492 ফটো উপলব্ধ	969 নাম : আভামনী গগৈ পিতাৰ নাম : ফটিক গগৈ ঘৰ নং : ১৮১ বয়স : 49 লিঙ্গ : মহিলা	CXH9540505 ফটো উপলব্ধ
970 নাম : অনন্ত গগৈ পিতাৰ নাম : ফটিক গগৈ ঘৰ নং : ১৮১ বয়স : 46 লিঙ্গ : পুৰুষ	CXH9540516 ফটো উপলব্ধ	971 নাম : প্ৰশান্ত গগৈ পিতাৰ নাম : ফটিক গগৈ ঘৰ নং : ১৮১ বয়স : 42 লিঙ্গ : পুৰুষ	CXH9540527 ফটো উপলব্ধ	972 নাম : জোনটি গগৈ স্বামীৰ নাম : অনন্ত গগৈ ঘৰ নং : ১৮১ বয়স : 41 লিঙ্গ : মহিলা	CXH0378661 ফটো উপলব্ধ
973 নাম : অমীয়া গগৈ পিতাৰ নাম : ফটিক গগৈ ঘৰ নং : ১৮১ বয়স : 40 লিঙ্গ : মহিলা	CXH9540538 ফটো উপলব্ধ	974 নাম : মনালি গগৈ স্বামীৰ নাম : প্ৰশান্ত গগৈ ঘৰ নং : ১৮১ বয়স : 39 লিঙ্গ : মহিলা	CXH0337675 ফটো উপলব্ধ	975 নাম : পোলেন গগৈ পিতাৰ নাম : ফটিক গগৈ ঘৰ নং : ১৮১ বয়স : 35 লিঙ্গ : পুৰুষ	CXH0336461 ফটো উপলব্ধ
976 নাম : ৰশ্মী ফকন গগৈ স্বামীৰ নাম : পোলেন গগৈ ঘৰ নং : ১৮১ বয়স : 31 লিঙ্গ : মহিলা	CXH0386482 ফটো উপলব্ধ	977 নাম : চন্দ্ৰমা গগৈ পিতাৰ নাম : বিবেশ্বৰ গগৈ ঘৰ নং : ১৮২ বয়স : 65 লিঙ্গ : মহিলা	CXH9540550 ফটো উপলব্ধ	978 নাম : ললিত গগৈ মাতৃৰ নাম : বগীদৈ গগৈ ঘৰ নং : ১৮২ বয়স : 48 লিঙ্গ : পুৰুষ	CXH9540561 ফটো উপলব্ধ
979 নাম : মণি গগৈ স্বামীৰ নাম : ললিত গগৈ ঘৰ নং : ১৮২ বয়স : 37 লিঙ্গ : মহিলা	CXH9544698 ফটো উপলব্ধ	980 নাম : চিবানী নায়ক স্বামীৰ নাম : জিতেন নায়ক ঘৰ নং : 182 বয়স : 26 লিঙ্গ : মহিলা	TOX0075085 ফটো উপলব্ধ	981 নাম : বিবেশ্বৰ গগৈ পিতাৰ নাম : হেম গগৈ ঘৰ নং : ১৮৪ বয়স : 72 লিঙ্গ : পুৰুষ	CXH9540583 ফটো উপলব্ধ
982 নাম : দিপালী গগৈ স্বামীৰ নাম : বিবেশ্বৰ গগৈ ঘৰ নং : ১৮৪ বয়স : 64 লিঙ্গ : মহিলা	CXH9540594 ফটো উপলব্ধ	983 নাম : ৰাজু গগৈ পিতাৰ নাম : বিবেশ্বৰ গগৈ ঘৰ নং : ১৮৪ বয়স : 45 লিঙ্গ : পুৰুষ	CXH9540607 ফটো উপলব্ধ	984 নাম : জুলি গগৈ স্বামীৰ নাম : ৰাজু গগৈ ঘৰ নং : ১৮৪ বয়স : 38 লিঙ্গ : মহিলা	CXH0237875 ফটো উপলব্ধ
985 নাম : জোনটি গগৈ পিতাৰ নাম : বিবেশ্বৰ গগৈ ঘৰ নং : ১৮৪ বয়স : 34 লিঙ্গ : মহিলা	CXH1506872 ফটো উপলব্ধ	986 নাম : কনক গগৈ পিতাৰ নাম : কনিৰাম গগৈ ঘৰ নং : ১৮৫ বয়স : 69 লিঙ্গ : পুৰুষ	CXH9540629 ফটো উপলব্ধ	987 নাম : জয়া গগৈ স্বামীৰ নাম : কনক গগৈ ঘৰ নং : ১৮৫ বয়স : 63 লিঙ্গ : মহিলা	CXH9540630 ফটো উপলব্ধ
988 নাম : অত্যত গগৈ পিতাৰ নাম : কনক গগৈ ঘৰ নং : ১৮৫ বয়স : 37 লিঙ্গ : পুৰুষ	CXH0165126 ফটো উপলব্ধ	989 নাম : আইমী গগৈ স্বামীৰ নাম : গোবিন্দ কৃষ্ণ গগৈ ঘৰ নং : 185 বয়স : 22 লিঙ্গ : মহিলা	TOX0032995 ফটো উপলব্ধ	990 নাম : অনিমা গগৈ স্বামীৰ নাম : নগেন গগৈ ঘৰ নং : ১৮৬ বয়স : 64 লিঙ্গ : মহিলা	CXH9540652 ফটো উপলব্ধ

991 নাম : ধীৰেনু গগৈ পিতাৰ নাম: নগেন গগৈ ঘৰ নং : ১৮৬ বয়স : 49 লিঙ্গ : পুৰুষ	CXH9540663 ফটো উপলব্ধ	992 নাম : নিতা গগৈ স্বামীৰ নাম: ধীৰেণ গগৈ ঘৰ নং : ১৮৬ বয়স : 46 লিঙ্গ : মহিলা	CXH0338731 ফটো উপলব্ধ	993 নাম : হৰেণু গগৈ পিতাৰ নাম: নগেন গগৈ ঘৰ নং : ১৮৬ বয়স : 41 লিঙ্গ : পুৰুষ	CXH9540674 ফটো উপলব্ধ
994 নাম : সোণমণি গগৈ স্বামীৰ নাম: হৰেণ গগৈ ঘৰ নং : ১৮৬ বয়স : 26 লিঙ্গ : মহিলা	CXH0335521 ফটো উপলব্ধ	995 নাম : নিত্যানন্দ গগৈ পিতাৰ নাম: শিবৰাম গগৈ ঘৰ নং : ১৮৭ বয়স : 72 লিঙ্গ : পুৰুষ	CXH9540685 ফটো উপলব্ধ	996 নাম : তুলুমানি গগৈ স্বামীৰ নাম: নিত্যানন্দ গগৈ ঘৰ নং : ১৮৭ বয়স : 64 লিঙ্গ : মহিলা	CXH9540696 ফটো উপলব্ধ
997 নাম : সীমান্ত গগৈ পিতাৰ নাম: নিত্যানন্দ গগৈ ঘৰ নং : ১৮৭ বয়স : 47 লিঙ্গ : পুৰুষ	CXH9540709 ফটো উপলব্ধ	998 নাম : নিজু গৌহাই গগৈ স্বামীৰ নাম: সীমান্ত গগৈ ঘৰ নং : ১৮৭ বয়স : 34 লিঙ্গ : মহিলা	CXH0213801 ফটো উপলব্ধ	999 নাম : সৰুমাৰ্হি গগৈ স্বামীৰ নাম: ডিম্বেশ্বৰ গগৈ ঘৰ নং : ১৮৮ বয়স : 77 লিঙ্গ : মহিলা	CXH9540721 ফটো উপলব্ধ
1000 নাম : তৰন গগৈ পিতাৰ নাম: ডিম্বেশ্বৰ গগৈ ঘৰ নং : ১৮৮ বয়স : 47 লিঙ্গ : পুৰুষ	CXH9540732 ফটো উপলব্ধ	1001 নাম : গীতিকা গগৈ স্বামীৰ নাম: তৰুণ গগৈ ঘৰ নং : ১৮৮ বয়স : 43 লিঙ্গ : মহিলা	CXH0238238 ফটো উপলব্ধ	1002 নাম : সৰ্বেশ্বৰ গগৈ পিতাৰ নাম: বগীৰাম গগৈ ঘৰ নং : ১৮৯ বয়স : 72 লিঙ্গ : পুৰুষ	CXH9540743 ফটো উপলব্ধ
1003 নাম : অন গগৈ স্বামীৰ নাম: সৰ্বেশ্বৰ গগৈ ঘৰ নং : ১৮৯ বয়স : 64 লিঙ্গ : মহিলা	CXH9540754 ফটো উপলব্ধ	1004 নাম : চিত্ৰ গগৈ পিতাৰ নাম: সৰ্বেশ্বৰ গগৈ ঘৰ নং : ১৮৯ বয়স : 42 লিঙ্গ : পুৰুষ	CXH9540765 ফটো উপলব্ধ	1005 নাম : বিদ্যত গগৈ পিতাৰ নাম: সৰ্বেশ্বৰ গগৈ ঘৰ নং : ১৮৯ বয়স : 41 লিঙ্গ : পুৰুষ	CXH9540776 ফটো উপলব্ধ
1006 নাম : মাইন বড়া গগৈ স্বামীৰ নাম: চিঞ গগৈ ঘৰ নং : ১৮৯ বয়স : 36 লিঙ্গ : মহিলা	CXH1506781 ফটো উপলব্ধ	1007 নাম : দেবেন গগৈ পিতাৰ নাম: ভলুকা গগৈ ঘৰ নং : ১৯০ বয়স : 51 লিঙ্গ : পুৰুষ	CXH9540801 ফটো উপলব্ধ	1008 নাম : মনি গগৈ স্বামীৰ নাম: দেবেন গগৈ ঘৰ নং : ১৯০ বয়স : 47 লিঙ্গ : মহিলা	CXH9540812 ফটো উপলব্ধ
1009 নাম : ভূপেন গগৈ পিতাৰ নাম: দেবেন গগৈ ঘৰ নং : ১৯০ বয়স : 41 লিঙ্গ : পুৰুষ	CXH9540834 ফটো উপলব্ধ	1010 নাম : লাবন্য গগৈ স্বামীৰ নাম: প্ৰণব গগৈ ঘৰ নং : ১৯০ বয়স : 39 লিঙ্গ : মহিলা	CXH9540845 ফটো উপলব্ধ	1011 নাম : মুনমী গগৈ স্বামীৰ নাম: ভূপেন গগৈ ঘৰ নং : ১৯০ বয়স : 33 লিঙ্গ : মহিলা	CXH1506894 ফটো উপলব্ধ
1012 নাম : মধুসূতা বৰা পিতাৰ নাম: দেবেন গগৈ ঘৰ নং : ১৯০ বয়স : 29 লিঙ্গ : মহিলা	CXH0479345 ফটো উপলব্ধ	1013 নাম : বিচিত্ৰ গগৈ পিতাৰ নাম: দেবেন গগৈ ঘৰ নং : 190 বয়স : 27 লিঙ্গ : পুৰুষ	CXH0335737 ফটো উপলব্ধ	1014 নাম : প্ৰানজিত গগৈ পিতাৰ নাম: দেবেন গগৈ ঘৰ নং : 190 বয়স : 26 লিঙ্গ : পুৰুষ	TOX0056036 ফটো উপলব্ধ
1015 নাম : খগেনু গগৈ পিতাৰ নাম: দুৰ্গা গগৈ ঘৰ নং : ১৯১ বয়স : 84 লিঙ্গ : পুৰুষ	CXH9540856 ফটো উপলব্ধ	1016 নাম : তিল গগৈ স্বামীৰ নাম: খগেন গগৈ ঘৰ নং : ১৯১ বয়স : 60 লিঙ্গ : মহিলা	CXH9540867 ফটো উপলব্ধ	1017 নাম : আইতি গগৈ স্বামীৰ নাম: খগেন গগৈ ঘৰ নং : ১৯১ বয়স : 52 লিঙ্গ : মহিলা	CXH9540878 ফটো উপলব্ধ
1018 নাম : নিকুল গগৈ পিতাৰ নাম: খগেন গগৈ ঘৰ নং : ১৯১ বয়স : 48 লিঙ্গ : পুৰুষ	CXH9540889 ফটো উপলব্ধ	1019 নাম : ইন গগৈ পিতাৰ নাম: খগেন গগৈ ঘৰ নং : ১৯১ বয়স : 42 লিঙ্গ : মহিলা	CXH9540890 ফটো উপলব্ধ	1020 নাম : বিজিত গগৈ পিতাৰ নাম: খগেন গগৈ ঘৰ নং : ১৯১ বয়স : 36 লিঙ্গ : পুৰুষ	CXH0428557 ফটো উপলব্ধ

1021 নাম : অৰ্জুন গগৈ পিতাৰ নাম: খগেন গগৈ ঘৰ নং : ১৯১ বয়স : 33 লিঙ্গ : পুৰুষ	CXH9545077 ফটো উপলব্ধ	1022 নাম : মামণি কোঁৱৰ স্বামীৰ নাম: লক্ষী কোঁৱৰ ঘৰ নং : ১৯২ বয়স : 54 লিঙ্গ : মহিলা	CXH9540958 ফটো উপলব্ধ	1023 নাম : প্ৰমোদ চেতিয়া পিতাৰ নাম: কমল চেতিয়া ঘৰ নং : ১৯২ বয়স : 49 লিঙ্গ : পুৰুষ	CXH9540925 ফটো উপলব্ধ
1024 নাম : বুল চেতিয়া স্বামীৰ নাম: প্ৰমোদ চেতিয়া ঘৰ নং : ১৯২ বয়স : 47 লিঙ্গ : মহিলা	CXH9540970 ফটো উপলব্ধ	1025 নাম : ৰঞ্জন কোঁৱৰ পিতাৰ নাম: লক্ষী কোঁৱৰ ঘৰ নং : ১৯২ বয়স : 42 লিঙ্গ : পুৰুষ	CXH9540936 ফটো উপলব্ধ	1026 নাম : ৰঞ্জিত কোঁৱৰ পিতাৰ নাম: লক্ষী কোঁৱৰ ঘৰ নং : 192 বয়স : 42 লিঙ্গ : পুৰুষ	CXH0384313 ফটো উপলব্ধ
1027 নাম : ৰিতুপন কোঁৱৰ মাতৃৰ নাম: মামনি কোঁৱৰ ঘৰ নং : 192 বয়স : 39 লিঙ্গ : পুৰুষ	CXH9540981 ফটো উপলব্ধ	1028 নাম : দিপশিখা বৰুৱা কোঁৱৰ স্বামীৰ নাম: ৰঞ্জন কোঁৱৰ ঘৰ নং : ১৯২ বয়স : 36 লিঙ্গ : মহিলা	CXH0096941 ফটো উপলব্ধ	1029 নাম : ৰম্ভ কোঁৱৰ মাতৃৰ নাম: মামনি কোঁৱৰ ঘৰ নং : ১৯২ বয়স : 32 লিঙ্গ : পুৰুষ	CXH9540992 ফটো উপলব্ধ
1030 নাম : পম্পি দৰুৱা স্বামীৰ নাম: ৰম্ভ কোঁৱৰ ঘৰ নং : 192 বয়স : 29 লিঙ্গ : মহিলা	CXH0515817 ফটো উপলব্ধ	1031 নাম : অভিনৱ চেতিয়া পিতাৰ নাম: প্ৰমোদ চেতিয়া ঘৰ নং : 192 বয়স : 21 লিঙ্গ : পুৰুষ	TOX0081042 ফটো উপলব্ধ	1032 নাম : আইতি চেতিয়া স্বামীৰ নাম: সিদ্ধেশ্বৰ চেতিয়া ঘৰ নং : ১৯৩ বয়স : 72 লিঙ্গ : মহিলা	CXH9541008 ফটো উপলব্ধ
1033 নাম : ৰমেন চেতিয়া মাতৃৰ নাম: আইতি চেতিয়া ঘৰ নং : ১৯৩ বয়স : 37 লিঙ্গ : পুৰুষ	CXH1507057 ফটো উপলব্ধ	1034 নাম : পূজা চেতিয়া স্বামীৰ নাম: ৰমেন চেতিয়া ঘৰ নং : ১৯৩ বয়স : 28 লিঙ্গ : মহিলা	CXH0335455 ফটো উপলব্ধ	1035 নাম : মণ্ট গগৈ পিতাৰ নাম: মৃদল গগৈ ঘৰ নং : ১৯৪ বয়স : 28 লিঙ্গ : পুৰুষ	CXH0239079 ফটো উপলব্ধ
1036 নাম : বিকি গগৈ পিতাৰ নাম: মৃদল গগৈ ঘৰ নং : ১৯৪ বয়স : 27 লিঙ্গ : পুৰুষ	CXH0336511 ফটো উপলব্ধ	1037 নাম : ৰিতু গগৈ স্বামীৰ নাম: মণ্ট গগৈ ঘৰ নং : ১৯৪ বয়স : 25 লিঙ্গ : মহিলা	CXH0167221 ফটো উপলব্ধ	1038 নাম : ৰেচেমী গগৈ স্বামীৰ নাম: বদন গগৈ ঘৰ নং : ১৯৪ বয়স : 79 লিঙ্গ : মহিলা	CXH9541019 ফটো উপলব্ধ
1039 নাম : পুতুল গগৈ পিতাৰ নাম: বদন গগৈ ঘৰ নং : ১৯৪ বয়স : 57 লিঙ্গ : পুৰুষ	CXH9541020 ফটো উপলব্ধ	1040 নাম : মৃদল গগৈ পিতাৰ নাম: বদন গগৈ ঘৰ নং : ১৯৪ বয়স : 52 লিঙ্গ : পুৰুষ	CXH9541042 ফটো উপলব্ধ	1041 নাম : বিনা গগৈ স্বামীৰ নাম: পুতুল গগৈ ঘৰ নং : ১৯৪ বয়স : 50 লিঙ্গ : মহিলা	CXH9541031 ফটো উপলব্ধ
1042 নাম : ৰঞ্জমনি গগৈ স্বামীৰ নাম: মৃদল গগৈ ঘৰ নং : ১৯৪ বয়স : 47 লিঙ্গ : মহিলা	CXH9541053 ফটো উপলব্ধ	1043 নাম : বিন গগৈ স্বামীৰ নাম: অজিত গগৈ ঘৰ নং : ১৯৫ বয়স : 51 লিঙ্গ : মহিলা	CXH9541075 ফটো উপলব্ধ	1044 নাম : অমিয়া চেতিয়া স্বামীৰ নাম: পুতুল চেতিয়া ঘৰ নং : ১৯৫ বয়স : 51 লিঙ্গ : মহিলা	CXH9541086 ফটো উপলব্ধ
1045 নাম : অনুপম চেতিয়া পিতাৰ নাম: পুতুল চেতিয়া ঘৰ নং : ১৯৫ বয়স : 30 লিঙ্গ : পুৰুষ	CXH0118596 ফটো উপলব্ধ	1046 নাম : সুকন্যা গগৈ স্বামীৰ নাম: অনুপম চেতিয়া ঘৰ নং : 195 বয়স : 28 লিঙ্গ : মহিলা	TOX0036384 ফটো উপলব্ধ	1047 নাম : পৰী গগৈ পিতাৰ নাম: অজিত গগৈ ঘৰ নং : ১৯৫ বয়স : 26 লিঙ্গ : মহিলা	CXH0335497 ফটো উপলব্ধ
1048 নাম : পুতুল চেতিয়া পিতাৰ নাম: কমল চেতিয়া ঘৰ নং : ১৯৬ বয়স : 64 লিঙ্গ : পুৰুষ	CXH9541097 ফটো উপলব্ধ	1049 নাম : বাবুল গগৈ পিতাৰ নাম: আনন্দ গগৈ ঘৰ নং : ২১৬ বয়স : 44 লিঙ্গ : পুৰুষ	CXH9544665 ফটো উপলব্ধ	1050 নাম : চিমি গগৈ স্বামীৰ নাম: বাবুল গগৈ ঘৰ নং : ২১৬ বয়স : 36 লিঙ্গ : মহিলা	CXH1530376 ফটো উপলব্ধ

1051 নাম : অমৰ কোঁৱৰ পিতাৰ নাম: জয়গুৰু কোঁৱৰ ঘৰ নং : ২২৭ বয়স : 56 লিঙ্গ : পুৰুষ	CXH0242677 ফটো উপলব্ধ	1052 নাম : নিজৰা কোঁৱৰ স্বামীৰ নাম: অমৰ কোঁৱৰ ঘৰ নং : ২২৭ বয়স : 49 লিঙ্গ : মহিলা	CXH0242685 ফটো উপলব্ধ	1053 নাম : আকাশ কোঁৱৰ পিতাৰ নাম: অমৰ কোঁৱৰ ঘৰ নং : ২২৭ বয়স : 29 লিঙ্গ : পুৰুষ	CXH0137125 ফটো উপলব্ধ
1054 নাম : বিউটি কোঁৱৰ স্বামীৰ নাম: আকাশ কোঁৱৰ ঘৰ নং : 217 বয়স : 27 লিঙ্গ : মহিলা	TOX0013037 ফটো উপলব্ধ	1055 নাম : বিকাশ কোঁৱৰ পিতাৰ নাম: অমৰ কোঁৱৰ ঘৰ নং : 217 বয়স : 27 লিঙ্গ : পুৰুষ	TOX0036632 ফটো উপলব্ধ	1056 নাম : মিন্টু গঞ্জ পিতাৰ নাম: মহিন গঞ্জ ঘৰ নং : ২১৮ বয়স : 45 লিঙ্গ : পুৰুষ	CXH0486209 ফটো উপলব্ধ
1057 নাম : ভাৰতী গঞ্জ স্বামীৰ নাম: মিন্টু গঞ্জ ঘৰ নং : 218 বয়স : 45 লিঙ্গ : মহিলা	TOX0084350 ফটো উপলব্ধ	1058 নাম : পূৰ্ণকান্ত কোঁৱৰ পিতাৰ নাম: মুখেশ্বৰ কোঁৱৰ ঘৰ নং : ২১৯ বয়স : 68 লিঙ্গ : পুৰুষ	CXH1138416 ফটো উপলব্ধ	1059 নাম : ৰশ্মি গগৈ স্বামীৰ নাম: দেৱজিত গগৈ ঘৰ নং : ২১৯ বয়স : 36 লিঙ্গ : মহিলা	CXH0384297 ফটো উপলব্ধ
1060 নাম : আশিক ঘাটোৱাৰ পিতাৰ নাম: মতিলাল ঘাটোৱাৰ ঘৰ নং : ২২০ বয়স : 34 লিঙ্গ : পুৰুষ	CXH0505016 ফটো উপলব্ধ	1061 নাম : বাবুল গগৈ পিতাৰ নাম: আজিত গগৈ ঘৰ নং : 220 বয়স : 26 লিঙ্গ : পুৰুষ	TOX0064691 ফটো উপলব্ধ	1062 নাম : ৰূপালী ঘাটোৱাৰ স্বামীৰ নাম: আশিক ঘাটোৱাৰ ঘৰ নং : 220 বয়স : 22 লিঙ্গ : মহিলা	TOX0105205 ফটো উপলব্ধ
1063 নাম : অমিৰ ঘাটোৱাৰ পিতাৰ নাম: মেঘু ঘাটোৱাৰ ঘৰ নং : ২২১ বয়স : 34 লিঙ্গ : পুৰুষ	CXH0504993 ফটো উপলব্ধ	1064 নাম : মানৱাল মুণ্ডা পিতাৰ নাম: জাকিৰ মুণ্ডা ঘৰ নং : 286 বয়স : 37 লিঙ্গ : পুৰুষ	CXH0448209 ফটো উপলব্ধ		

1065	1	TOX0154351	ফটো উপলব্ধ	1066	1	TOX0154500	ফটো উপলব্ধ	1067	1	TOX0159285	ফটো উপলব্ধ
<p>নাম : তৰালী হাজৰিকা পিতাৰ নাম: নগেন হাজৰিকা ঘৰ নং : 32 বয়স : 19 লিঙ্গ : পুৰুষ</p>				<p>নাম : মধুমিতা গগৈ মাতৃৰ নাম: সবিতা গগৈ ঘৰ নং : 19 বয়স : 18 লিঙ্গ : মহিলা</p>				<p>নাম : মৰিয়ম মুণ্ডা পিতাৰ নাম: দয়াল মুণ্ডা ঘৰ নং : 96 বয়স : 21 লিঙ্গ : মহিলা</p>			
1068	1	TOX0159665	ফটো উপলব্ধ	1069	1	TOX0164723	ফটো উপলব্ধ	1070	1	TOX0164897	ফটো উপলব্ধ
<p>নাম : নৱজ্যোতি কোঁৱৰ মাতৃৰ নাম: পুন্য কোঁৱৰ ঘৰ নং : 53 বয়স : 28 লিঙ্গ : পুৰুষ</p>				<p>নাম : দীপশিখা গগৈ স্বামীৰ নাম: চন্দন গগৈ ঘৰ নং : 13 বয়স : 23 লিঙ্গ : মহিলা</p>				<p>নাম : বিউতি গগৈ স্বামীৰ নাম: প্ৰশান্ত গগৈ ঘৰ নং : 3 বয়স : 40 লিঙ্গ : মহিলা</p>			
1071	1	TOX0164442	ফটো উপলব্ধ	1072	1	TOX0165100	ফটো উপলব্ধ	1073	1	TOX0164418	ফটো উপলব্ধ
<p>নাম : গোপাল কোঁৱৰ পিতাৰ নাম: থানেশ্বৰ কোঁৱৰ ঘৰ নং : 41 বয়স : 28 লিঙ্গ : পুৰুষ</p>				<p>নাম : জানমণি গগৈ পিতাৰ নাম: প্ৰশান্ত গগৈ ঘৰ নং : 3 বয়স : 20 লিঙ্গ : মহিলা</p>				<p>নাম : পিংকী হাজৰিকা স্বামীৰ নাম: অভষেক কোঁৱৰ ঘৰ নং : 35ক বয়স : 31 লিঙ্গ : মহিলা</p>			
1074	1	TOX0165712	ফটো উপলব্ধ	1075	1	TOX0166744	ফটো উপলব্ধ	1076	1	TOX0167601	ফটো উপলব্ধ
<p>নাম : চুমি গগৈ স্বামীৰ নাম: টোস্পী কোঁৱৰ ঘৰ নং : 41 বয়স : 25 লিঙ্গ : মহিলা</p>				<p>নাম : দুৰ্লমণি গগৈ স্বামীৰ নাম: পাপু গগৈ ঘৰ নং : 7 বয়স : 24 লিঙ্গ : মহিলা</p>				<p>নাম : দীপজ্যোতি হাজৰিকা পিতাৰ নাম: তুলসী হাজৰিকা ঘৰ নং : 2 বয়স : 19 লিঙ্গ : মহিলা</p>			
1077	1	TOX0167668	ফটো উপলব্ধ	1078	1	TOX0171249	ফটো উপলব্ধ	1079	1	TOX0173708	ফটো উপলব্ধ
<p>নাম : স্বপ্না দত্ত স্বামীৰ নাম: দিপাক্ষৰ হাজৰিকা ঘৰ নং : 2 বয়স : 18 লিঙ্গ : মহিলা</p>				<p>নাম : পৰিস্বিতা গগৈ মাতৃৰ নাম: ৰীতামনি গগৈ ঘৰ নং : 59খ বয়স : 19 লিঙ্গ : মহিলা</p>				<p>নাম : চিম্পী গঞ্জু পিতাৰ নাম: ফাগো গঞ্জু ঘৰ নং : 8৯ বয়স : 22 লিঙ্গ : মহিলা</p>			
1080	1	TOX0179150	ফটো উপলব্ধ	1081	1	TOX0180331	ফটো উপলব্ধ	1082	1	TOX0180406	ফটো উপলব্ধ
<p>নাম : বিতপন হাজৰিকা পিতাৰ নাম: কুলধৰ হাজৰিকা ঘৰ নং : 29 বয়স : 24 লিঙ্গ : পুৰুষ</p>				<p>নাম : ৰাজশ্ৰী কোঁৱৰ পিতাৰ নাম: বিজু কোঁৱৰ ঘৰ নং : 73 বয়স : 21 লিঙ্গ : মহিলা</p>				<p>নাম : নিতপন হাজৰিকা পিতাৰ নাম: কুলধৰ হাজৰিকা ঘৰ নং : 29 বয়স : 20 লিঙ্গ : পুৰুষ</p>			

ভোটাৰৰ সাৰাংশ							
A) ভোটাৰৰ সংখ্যা							
		তালিকাৰ প্ৰকাৰ	তালিকাৰ চিনাক্তকৰণ	ভোটাৰৰ সংখ্যা			
				পুৰুষ	মহিলা	৩য় লিঙ্গ	মুঠ
I	মূল তালিকা	মূল তালিকা	বিশেষ সংশোধন, 2026 চনৰ পূৰ্বৰ 2025 চনৰ মূল তালিকাৰ লগত থকা সংযোজন সমূহ একত্ৰিতকৰণ কৰা তালিকা।	521	543	0	1064
II	যোগ তালিকা	পৰিপূৰক 1	বিশেষ সংক্ষিপ্ত সংশোধন, 2026	5	13	0	18
III	বিয়োজন তালিকা	পৰিপূৰক 1	বিশেষ সংক্ষিপ্ত সংশোধন, 2026	1	0	0	1
IV	লিংগ ক্ষেত্ৰত পৰিবৰ্তনৰ বাবে পাৰ্থক্য			0	0	0	0
এই সংশোধনৰ পিছত ভোটাৰ তালিকাত ভোটাৰৰ মুঠ সংখ্যা (I+II-III+IV)				525	556	0	1081
B) শুধৰনীৰ সংখ্যা							
তালিকাৰ প্ৰকাৰ		তালিকাৰ চিনাক্তকৰণ		শুধৰনীৰ সংখ্যা			
পৰিপূৰক 1		বিশেষ সংক্ষিপ্ত সংশোধন, 2026		2			

নিৰ্বাচক পঞ্জীয়ন বিষয়াৰ স্বাক্ষৰ

E-মৃত, S-স্থানান্তৰিত/ বাসস্থান পৰিবৰ্তন, R-প্ৰতিলিপি, M-নিখোজ, Q-অযোগ্য