

ভোটাৰ তালিকা 2026 S03 অসম

বিধানসভা সমষ্টিৰ নম্বৰ, নাম আৰু সংৰক্ষণৰ স্থিতি : 97 - নাজিৰা (সাধাৰণ)		খণ্ড নং : 213																			
এই বিধানসভা সমষ্টিত কোন সংসদীয় সমষ্টিৰ অন্তৰ্গত তাৰ নম্বৰ, নাম আৰু সংৰক্ষণ স্থিতি : 14 - যোৰহাট (সাধাৰণ)																					
1. সংশোধনৰ বিৱৰণ																					
সংশোধনৰ বছৰ	2026	তালিকাৰ চিনাক্তকৰণ																			
ভিত্তি তাৰিখ	01-01-2026	বিশেষ সংশোধন, 2026 চনৰ পূৰ্বৰ 2025 চনৰ মূল তালিকাৰ লগত থকা সংযোজন সমূহ একত্ৰিতকৰণ কৰা তালিকা।																			
সংশোধনৰ প্ৰকাৰ	বিশেষ সংশোধন 2026																				
প্ৰকাশনৰ তাৰিখ	10-02-2026																				
2. খণ্ড আৰু ভোটগ্ৰহন কেন্দ্ৰৰ বিৱৰণ																					
খণ্ডৰ অন্তৰ্গত এলেকা সমূহৰ নম্বৰ আৰু নাম																					
1-শেনচোৱা		<table style="width: 100%; border: none;"> <tr> <td style="width: 50%;">মূল চহৰ/গাওঁ</td> <td style="width: 50%;">: বাউলী পুখুৰী</td> </tr> <tr> <td>ৱাৰ্ড নং</td> <td>:</td> </tr> <tr> <td>ডাকঘৰ</td> <td>: নামতিদ'ল</td> </tr> <tr> <td>পুলিচ থানা</td> <td>: হালুৱাটিং</td> </tr> <tr> <td>ব্লক</td> <td>: আমগুৰি উন্নয়ন খণ্ড অংশ ২</td> </tr> <tr> <td>ৰাজহ চক্ৰ</td> <td>: আমগুৰি</td> </tr> <tr> <td>জিলা</td> <td>: শিৱসাগৰ</td> </tr> <tr> <td>পিনকোড</td> <td>: 785684</td> </tr> </table>				মূল চহৰ/গাওঁ	: বাউলী পুখুৰী	ৱাৰ্ড নং	:	ডাকঘৰ	: নামতিদ'ল	পুলিচ থানা	: হালুৱাটিং	ব্লক	: আমগুৰি উন্নয়ন খণ্ড অংশ ২	ৰাজহ চক্ৰ	: আমগুৰি	জিলা	: শিৱসাগৰ	পিনকোড	: 785684
মূল চহৰ/গাওঁ	: বাউলী পুখুৰী																				
ৱাৰ্ড নং	:																				
ডাকঘৰ	: নামতিদ'ল																				
পুলিচ থানা	: হালুৱাটিং																				
ব্লক	: আমগুৰি উন্নয়ন খণ্ড অংশ ২																				
ৰাজহ চক্ৰ	: আমগুৰি																				
জিলা	: শিৱসাগৰ																				
পিনকোড	: 785684																				
3. ভোটগ্ৰহন কেন্দ্ৰৰ বিৱৰণ																					
ভোটগ্ৰহন কেন্দ্ৰৰ নম্বৰ আৰু নাম :		ভোটগ্ৰহন কেন্দ্ৰৰ প্ৰকাৰ (পুৰুষ/মহিলা/সাধাৰণ)		সাধাৰণ																	
213 - শেনচোৱা এল পি স্কুল পূব খণ্ড		খণ্ডৰ অন্তৰ্গত সহায়ক ভোটগ্ৰহন কেন্দ্ৰৰ সংখ্যা :		0																	
ভোটগ্ৰহন কেন্দ্ৰৰ ঠিকনা :																					
শেনচোৱা এল পি স্কুল, কোঠা নং ১, বাউলী পুখুৰী, ডাকঘৰ- নামতি দল, জিলা- শিৱসাগৰ, পিন-৭৮৫৬৮৪																					
4. ভোটাৰৰ সংখ্যা																					
আৰম্ভনি ক্ৰমিক নং	শেষ ক্ৰমিক নং	মুঠ ভোটাৰ																			
নং		পুৰুষ	মহিলা	৩য় লিঙ্গ	মুঠ																
1	1060	520	524	0	1044																

নিৰ্বাচক পঞ্জীয়ন বিষয়াৰ স্বাক্ষৰ

Nazri Naksha

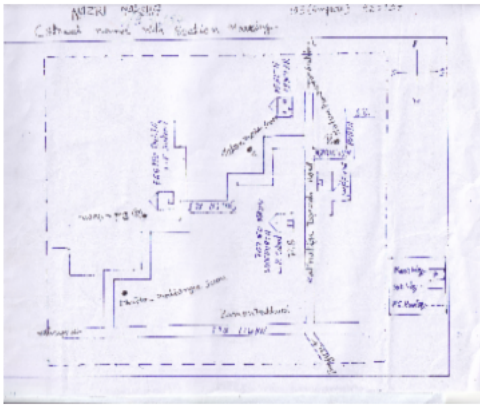

Google Map View



Polling Station Building Front View



ভোটগ্ৰহন কেন্দ্ৰৰ সন্মুখৰ দৃশ্য



Cad View

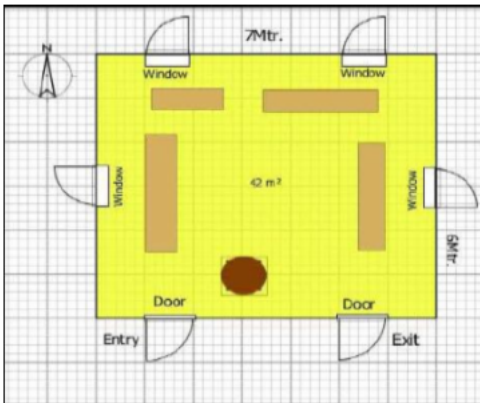

Key MAP View



1 নাম : গুণৱতী দাস স্বামীৰ নাম : পেলন দাস ঘৰ নং : 1 বয়স : 65 লিঙ্গ : মহিলা	CXH1224573 ফটো উপলব্ধ	2 নাম : ৰতন দাস পিতাৰ নাম : পেলন দাস ঘৰ নং : 1 বয়স : 45 লিঙ্গ : পুৰুষ	CXH1224584 ফটো উপলব্ধ	3 নাম : চিমা দাস স্বামীৰ নাম : ৰতন দাস ঘৰ নং : 1 বয়স : 42 লিঙ্গ : মহিলা	CXH0391045 ফটো উপলব্ধ
4 নাম : মনকী দাস স্বামীৰ নাম : মনিৰাম দাস ঘৰ নং : 2 বয়স : 58 লিঙ্গ : মহিলা	CXH1224619 ফটো উপলব্ধ	5 নাম : ৰুমী দাস স্বামীৰ নাম : অপূৰ্ব দাস ঘৰ নং : 02 বয়স : 31 লিঙ্গ : মহিলা	CXH0143594 ফটো উপলব্ধ	6 নাম : অপূৰ্ব দাস পিতাৰ নাম : মণিৰাম দাস ঘৰ নং : 02ক বয়স : 36 লিঙ্গ : পুৰুষ	CXH0142711 ফটো উপলব্ধ
7 নাম : হৰ দাস পিতাৰ নাম : অশ্বেশ্বৰ দাস ঘৰ নং : 0 বয়স : 55 লিঙ্গ : পুৰুষ	CXH1224631 ফটো উপলব্ধ	8 নাম : প্ৰতিমা দাস স্বামীৰ নাম : হৰ দাস ঘৰ নং : 0 বয়স : 53 লিঙ্গ : মহিলা	CXH1224642 ফটো উপলব্ধ	9 নাম : হেমন্ত দাস পিতাৰ নাম : হৰ দাস ঘৰ নং : 0 বয়স : 28 লিঙ্গ : পুৰুষ	CXH0208074 ফটো উপলব্ধ
10 নাম : পলি দাস স্বামীৰ নাম : হেমন্ত দাস ঘৰ নং : 3 বয়স : 26 লিঙ্গ : মহিলা	CXH9258765 ফটো উপলব্ধ	11 নাম : তিলক দাস পিতাৰ নাম : অশ্বেশ্বৰ দাস ঘৰ নং : 8 বয়স : 48 লিঙ্গ : পুৰুষ	CXH1224675 ফটো উপলব্ধ	12 নাম : মাকন দাস স্বামীৰ নাম : তিলক দাস ঘৰ নং : 8 বয়স : 44 লিঙ্গ : মহিলা	CXH1224686 ফটো উপলব্ধ
13 নাম : পৰেশ দাস মাতৃৰ নাম : পানীমলা দাস ঘৰ নং : 8 বয়স : 36 লিঙ্গ : পুৰুষ	CXH0293605 ফটো উপলব্ধ	14 নাম : মুন দাস স্বামীৰ নাম : পৰেশ দাস ঘৰ নং : 8 বয়স : 33 লিঙ্গ : মহিলা	CXH0222372 ফটো উপলব্ধ	15 নাম : দেব দাস পিতাৰ নাম : অশ্বেশ্বৰ দাস ঘৰ নং : 5 বয়স : 45 লিঙ্গ : পুৰুষ	CXH1224697 ফটো উপলব্ধ
16 নাম : অঞ্জনা দাস স্বামীৰ নাম : দেব দাস ঘৰ নং : 5 বয়স : 44 লিঙ্গ : মহিলা	CXH1224700 ফটো উপলব্ধ	17 নাম : হিমামণি দাস পিতাৰ নাম : দেৱ দাস ঘৰ নং : 5 বয়স : 28 লিঙ্গ : মহিলা	CXH9258799 ফটো উপলব্ধ	18 নাম : পাৰ্থ প্ৰতীম দাস পিতাৰ নাম : দেৱ দাস ঘৰ নং : 5 বয়স : 25 লিঙ্গ : পুৰুষ	CXH0307066 ফটো উপলব্ধ
19 নাম : নিৰ্মালী দাস স্বামীৰ নাম : পাৰ্থ প্ৰতিম দাস ঘৰ নং : 5 বয়স : 25 লিঙ্গ : মহিলা	CXH0466128 ফটো উপলব্ধ	20 নাম : দিপশিখা দাস পিতাৰ নাম : দেৱ দাস ঘৰ নং : 5 বয়স : 21 লিঙ্গ : মহিলা	CXH9258815 ফটো উপলব্ধ	21 নাম : পুতলী দাস স্বামীৰ নাম : প্ৰদীপ দাস ঘৰ নং : 6 বয়স : 55 লিঙ্গ : মহিলা	CXH1224722 ফটো উপলব্ধ
22 নাম : ৰমেন দাস পিতাৰ নাম : প্ৰদীপ দাস ঘৰ নং : 6 বয়স : 28 লিঙ্গ : পুৰুষ	CXH0214882 ফটো উপলব্ধ	23 নাম : ৰানী দাস স্বামীৰ নাম : ৰমেন দাস ঘৰ নং : 6 বয়স : 24 লিঙ্গ : মহিলা	CXH0478586 ফটো উপলব্ধ	24 নাম : বৃন্দী দাস স্বামীৰ নাম : বিশ্বপ দাস ঘৰ নং : 9 বয়স : 70 লিঙ্গ : মহিলা	CXH1224733 ফটো উপলব্ধ
25 নাম : লক্ষীধৰ দাস পিতাৰ নাম : বিশ্বপ দাস ঘৰ নং : 9 বয়স : 45 লিঙ্গ : পুৰুষ	CXH1224744 ফটো উপলব্ধ	26 নাম : সত্যজিত দাস পিতাৰ নাম : বিশ্বপৰ দাস ঘৰ নং : 9 বয়স : 34 লিঙ্গ : পুৰুষ	CXH0209809 ফটো উপলব্ধ	27 নাম : বলিন দাস মাতৃৰ নাম : বৃন্দী দাস ঘৰ নং : 9 বয়স : 34 লিঙ্গ : পুৰুষ	CXH0209817 ফটো উপলব্ধ
28 নাম : ৰিতা দাস স্বামীৰ নাম : সত্যজিত দাস ঘৰ নং : 9 বয়স : 31 লিঙ্গ : মহিলা	CXH0215491 ফটো উপলব্ধ	S 29 নাম : ৰুপজ্যোতি লাহিৰী দাস স্বামীৰ নাম : বলীন দাস ঘৰ নং : 9 বয়স : 30 লিঙ্গ : মহিলা	CXH0208371 ফটো উপলব্ধ	30 নাম : কবিতা দাস স্বামীৰ নাম : লক্ষীধৰ দাস ঘৰ নং : 9 বয়স : 27 লিঙ্গ : মহিলা	CXH0210005 ফটো উপলব্ধ

31 নাম : ববিতা দাস স্বামীৰ নাম: বলিন দাস ঘৰ নং : 7 বয়স : 23 লিঙ্গ : মহিলা	CXH0515668 ফটো উপলব্ধ	32 নাম : আহিনা দাস পিতাৰ নাম: ফনিধৰ দাস ঘৰ নং : 8 বয়স : 60 লিঙ্গ : পুৰুষ	CXH1224777 ফটো উপলব্ধ	33 নাম : বগী দাস স্বামীৰ নাম: আহিনা দাস ঘৰ নং : 8 বয়স : 58 লিঙ্গ : মহিলা	CXH1224788 ফটো উপলব্ধ
34 নাম : জয়ন্ত দাস পিতাৰ নাম: আহিনা দাস ঘৰ নং : 8 বয়স : 40 লিঙ্গ : পুৰুষ	CXH1224799 ফটো উপলব্ধ	35 নাম : হৰেণ দাস পিতাৰ নাম: আহিনা দাস ঘৰ নং : 8 বয়স : 38 লিঙ্গ : পুৰুষ	CXH1224802 ফটো উপলব্ধ	36 নাম : মহেশ্বৰ দাস পিতাৰ নাম: ফণিধৰ দাস ঘৰ নং : 8 বয়স : 58 লিঙ্গ : পুৰুষ	CXH1224813 ফটো উপলব্ধ
37 নাম : ভানু দাস স্বামীৰ নাম: মহেশ্বৰ দাস ঘৰ নং : 9 বয়স : 55 লিঙ্গ : মহিলা	CXH1224824 ফটো উপলব্ধ	38 নাম : হেমন্ত দাস পিতাৰ নাম: মহেশ্বৰ দাস ঘৰ নং : 9 বয়স : 32 লিঙ্গ : পুৰুষ	CXH0136176 ফটো উপলব্ধ	39 নাম : ৰুমী দাস পিতাৰ নাম: মহেশ্বৰ দাস ঘৰ নং : 9 বয়স : 28 লিঙ্গ : মহিলা	CXH0143024 ফটো উপলব্ধ
40 নাম : ৰীতামণি দাস স্বামীৰ নাম: হেমন্ত দাস ঘৰ নং : 9 বয়স : 28 লিঙ্গ : মহিলা	CXH0144501 ফটো উপলব্ধ	41 নাম : চন্দ্ৰেশ্বৰী দাস পিতাৰ নাম: ফণিধৰ দাস ঘৰ নং : 9 বয়স : 80 লিঙ্গ : মহিলা	CXH1224835 ফটো উপলব্ধ	42 নাম : বলু দাস মাতৃৰ নাম: চন্দ্ৰেশ্বৰী দাস ঘৰ নং : 9 বয়স : 50 লিঙ্গ : পুৰুষ	CXH1224846 ফটো উপলব্ধ
43 নাম : জুন দাস স্বামীৰ নাম: বলো দাস ঘৰ নং : 10 বয়স : 48 লিঙ্গ : মহিলা	CXH1224857 ফটো উপলব্ধ	44 নাম : নৰেন দাস পিতাৰ নাম: চৰণ দাস ঘৰ নং : 12 বয়স : 52 লিঙ্গ : পুৰুষ	CXH1224891 ফটো উপলব্ধ	45 নাম : দনী দাস স্বামীৰ নাম: নৰেণ দাস ঘৰ নং : 12 বয়স : 50 লিঙ্গ : মহিলা	CXH1224904 ফটো উপলব্ধ
46 নাম : জৰি গগৈ দাস স্বামীৰ নাম: দীপু দাস ঘৰ নং : 12 বয়স : 26 লিঙ্গ : মহিলা	CXH0467084 ফটো উপলব্ধ	47 নাম : ৰিতমণি দাস পিতাৰ নাম: নৰেণ দাস ঘৰ নং : 12 বয়স : 25 লিঙ্গ : মহিলা	CXH0296111 ফটো উপলব্ধ	48 নাম : দীপু দাস পিতাৰ নাম: নৰেণ দাস ঘৰ নং : 12 বয়স : 24 লিঙ্গ : পুৰুষ	CXH0484840 ফটো উপলব্ধ
49 নাম : মইনা দাস পিতাৰ নাম: চন্দ্ৰ দাস ঘৰ নং : 13 বয়স : 52 লিঙ্গ : পুৰুষ	CXH1224915 ফটো উপলব্ধ	50 নাম : লাবন্য দাস স্বামীৰ নাম: মইনা দাস ঘৰ নং : 13 বয়স : 50 লিঙ্গ : মহিলা	CXH1224926 ফটো উপলব্ধ	51 নাম : ৰেজেশ দাস অন্যান্য: ৰূপালী দাস ঘৰ নং : 13 বয়স : 40 লিঙ্গ : পুৰুষ	TOX0059048 ফটো উপলব্ধ
52 নাম : সীমান্ত দাস পিতাৰ নাম: মইনা দাস ঘৰ নং : 13 বয়স : 32 লিঙ্গ : পুৰুষ	CXH0148866 ফটো উপলব্ধ	53 নাম : পৰিসীতা গগৈ দাস স্বামীৰ নাম: সীমান্ত দাস ঘৰ নং : 13 বয়স : 32 লিঙ্গ : মহিলা	CXH0466466 ফটো উপলব্ধ	54 নাম : ৰূপালী দাস স্বামীৰ নাম: ৰাজেশ দাস ঘৰ নং : 13 বয়স : 28 লিঙ্গ : মহিলা	CXH0216150 ফটো উপলব্ধ
55 নাম : ৰুবী দাস পিতাৰ নাম: দীপেন দাস ঘৰ নং : 13 বয়স : 25 লিঙ্গ : মহিলা	CXH0208322 ফটো উপলব্ধ	56 নাম : আঘোনি দাস স্বামীৰ নাম: চন্দ্ৰ দাস ঘৰ নং : 15 বয়স : 70 লিঙ্গ : মহিলা	CXH1224959 ফটো উপলব্ধ	57 নাম : মুকুল দাস পিতাৰ নাম: চন্দ্ৰ দাস ঘৰ নং : 15 বয়স : 37 লিঙ্গ : পুৰুষ	CXH0107920 ফটো উপলব্ধ
58 নাম : ৰশ্মি ৰেখা দাস স্বামীৰ নাম: দীপজ্যোতি দাস ঘৰ নং : 15 বয়স : 24 লিঙ্গ : মহিলা	CXH9273400 ফটো উপলব্ধ	59 নাম : ৰাশি দাস স্বামীৰ নাম: মুকুল দাস ঘৰ নং : 15 বয়স : 29 লিঙ্গ : মহিলা	CXH0145094 ফটো উপলব্ধ	60 নাম : দীপজ্যোতি দাস মাতৃৰ নাম: চন্দ্ৰ দাস ঘৰ নং : 15 বয়স : 26 লিঙ্গ : পুৰুষ	CXH0144873 ফটো উপলব্ধ

61 নাম : তিলেশ্বৰী দাস স্বামীৰ নাম: বিলাই দাস ঘৰ নং : ১৬ বয়স : 65 লিঙ্গ : মহিলা	CXH1225009 ফটো উপলব্ধ	62 নাম : ৰুণ দাস স্বামীৰ নাম: বুদ্ধেশ্বৰ দাস ঘৰ নং : ১৬ বয়স : 55 লিঙ্গ : মহিলা	CXH0142984 ফটো উপলব্ধ	63 নাম : দশমী দাস স্বামীৰ নাম: ৰঙাই দাস ঘৰ নং : ১৭ বয়স : 62 লিঙ্গ : মহিলা	CXH1225010 ফটো উপলব্ধ
64 নাম : পুনেন্দ্ৰ দাস পিতাৰ নাম: ৰঙাই দাস ঘৰ নং : ১৭ বয়স : 33 লিঙ্গ : পুৰুষ	CXH0008053 ফটো উপলব্ধ	65 নাম : দেবজিত দাস মাতৃৰ নাম: দশমী দাস ঘৰ নং : ১৭ বয়স : 29 লিঙ্গ : পুৰুষ	CXH0161638 ফটো উপলব্ধ	66 নাম : দেহেশ্বৰী দাস স্বামীৰ নাম: ভূগেশ্বৰ দাস ঘৰ নং : ১৮ বয়স : 73 লিঙ্গ : মহিলা	CXH1225032 ফটো উপলব্ধ
67 নাম : প্ৰদীপ দাস পিতাৰ নাম: ভোগেশ্বৰ দাস ঘৰ নং : ১৮ বয়স : 38 লিঙ্গ : পুৰুষ	CXH0109751 ফটো উপলব্ধ	68 নাম : ভৰত দাস পিতাৰ নাম: ভূগেশ্বৰ দাস ঘৰ নং : ১৮ বয়স : 36 লিঙ্গ : পুৰুষ	CXH0117028 ফটো উপলব্ধ	69 নাম : ৰীতা বৰুৱা স্বামীৰ নাম: তপন বৰুৱা ঘৰ নং : ১৮ বয়স : 35 লিঙ্গ : মহিলা	CXH1225043 ফটো উপলব্ধ
70 নাম : নিৰদা দাস স্বামীৰ নাম: প্ৰদীপ দাস ঘৰ নং : ১৮ বয়স : 34 লিঙ্গ : মহিলা	CXH0208355 ফটো উপলব্ধ	71 নাম : ববিতা দাস স্বামীৰ নাম: ভৰত দাস ঘৰ নং : ১৮ বয়স : 32 লিঙ্গ : মহিলা	CXH0144840 ফটো উপলব্ধ	72 নাম : ভূগি দাস স্বামীৰ নাম: গনেশ দাস ঘৰ নং : ১৯ বয়স : 55 লিঙ্গ : মহিলা	CXH1225054 ফটো উপলব্ধ
73 নাম : পুষ্পাঞ্জলী দাস স্বামীৰ নাম: মাধৱ দাস ঘৰ নং : 19 বয়স : 40 লিঙ্গ : মহিলা	CXH9274820 ফটো উপলব্ধ	74 নাম : মাধৱ দাস পিতাৰ নাম: গণেশ দাস ঘৰ নং : ১৯ বয়স : 34 লিঙ্গ : পুৰুষ	CXH0215020 ফটো উপলব্ধ	75 নাম : যাদৱ দাস পিতাৰ নাম: গনেশ দাস ঘৰ নং : ১৯ বয়স : 33 লিঙ্গ : পুৰুষ	CXH0484733 ফটো উপলব্ধ
76 নাম : ৰপালী দাস স্বামীৰ নাম: যাদৱ দাস ঘৰ নং : ১৯ বয়স : 29 লিঙ্গ : মহিলা	CXH0484824 ফটো উপলব্ধ	77 নাম : ভদেশ্বৰ দাস পিতাৰ নাম: উমেশ্বৰ দাস ঘৰ নং : ২০ বয়স : 65 লিঙ্গ : পুৰুষ	CXH1225065 ফটো উপলব্ধ	78 নাম : ৰন্তা দাস স্বামীৰ নাম: ভদেশ্বৰ দাস ঘৰ নং : ২০ বয়স : 62 লিঙ্গ : মহিলা	CXH1225076 ফটো উপলব্ধ
79 নাম : সঞ্জীৱ দাস পিতাৰ নাম: ভদেশ্বৰ দাস ঘৰ নং : ২০ বয়স : 39 লিঙ্গ : পুৰুষ	CXH0008054 ফটো উপলব্ধ	80 নাম : ৰিংকু দাস পিতাৰ নাম: ভদেশ্বৰ দাস ঘৰ নং : ২০ বয়স : 36 লিঙ্গ : পুৰুষ	CXH0008055 ফটো উপলব্ধ	81 নাম : চিমি দাস স্বামীৰ নাম: সঞ্জীৱ দাস ঘৰ নং : ২০ বয়স : 31 লিঙ্গ : মহিলা	CXH0168625 ফটো উপলব্ধ
82 নাম : মমী দাস স্বামীৰ নাম: ৰিংকু oem ঘৰ নং : ২০ বয়স : 30 লিঙ্গ : মহিলা	CXH0222190 ফটো উপলব্ধ	83 নাম : বাস্তৱ বৰুৱা মাতৃৰ নাম: দীপজ্যোতি বৰুৱা ঘৰ নং : 20 বয়স : 24 লিঙ্গ : পুৰুষ	TOX0069302 ফটো উপলব্ধ	84 নাম : ৰপা দাস স্বামীৰ নাম: ভূবন দাস ঘৰ নং : ২১ বয়স : 40 লিঙ্গ : মহিলা	CXH1225098 ফটো উপলব্ধ
85 নাম : বুদ্ধ দাস পিতাৰ নাম: ভূবন দাস ঘৰ নং : ২১ বয়স : 23 লিঙ্গ : পুৰুষ	CXH0468702 ফটো উপলব্ধ	86 নাম : জোনালী দাস স্বামীৰ নাম: বুদ্ধ দাস ঘৰ নং : 21 বয়স : 19 লিঙ্গ : মহিলা	TOX0138735 ফটো উপলব্ধ	87 নাম : দীলিপু দাস পিতাৰ নাম: উমেশ্বৰ দাস ঘৰ নং : ২২ বয়স : 58 লিঙ্গ : পুৰুষ	CXH1225101 ফটো উপলব্ধ
88 নাম : পইতিল্লা দাস স্বামীৰ নাম: দিলীপ দাস ঘৰ নং : ২২ বয়স : 56 লিঙ্গ : মহিলা	CXH1225112 ফটো উপলব্ধ	89 নাম : নিৰেন দাস পিতাৰ নাম: দিলীপ দাস ঘৰ নং : ২২ বয়স : 31 লিঙ্গ : পুৰুষ	CXH0467035 ফটো উপলব্ধ	90 নাম : টুটু দাস স্বামীৰ নাম: ৰনু দাস ঘৰ নং : ২২ বয়স : 31 লিঙ্গ : মহিলা	CXH9249343 ফটো উপলব্ধ

91 নাম : পুলেন দাস পিতাৰ নাম: দিলীপ দাস ঘৰ নং : ২২ বয়স : 28 লিঙ্গ : পুৰুষ	CXH0144204 ফটো উপলব্ধ	92 নাম : পল্লৱী দাস স্বামীৰ নাম: নিৰেন দাস ঘৰ নং : ২২ বয়স : 28 লিঙ্গ : মহিলা	CXH0467308 ফটো উপলব্ধ	93 নাম : মাধৱ দাস পিতাৰ নাম: দিলীপ দাস ঘৰ নং : ২২ বয়স : 28 লিঙ্গ : পুৰুষ	CXH9258690 ফটো উপলব্ধ
94 নাম : প্ৰীতিক্ষা দাস স্বামীৰ নাম: মাধৱ দাস ঘৰ নং : ২২ বয়স : 25 লিঙ্গ : মহিলা	CXH0467431 ফটো উপলব্ধ	95 নাম : ৰত্ন দাস পিতাৰ নাম: দিলীপ দাস ঘৰ নং : ২২ক বয়স : 35 লিঙ্গ : পুৰুষ	CXH0144055 ফটো উপলব্ধ	96 নাম : মাতৃ দাস স্বামীৰ নাম: সুৰেন দাস ঘৰ নং : ২৩ বয়স : 48 লিঙ্গ : মহিলা	CXH1225134 ফটো উপলব্ধ
97 নাম : ৰূপালী দাস স্বামীৰ নাম: কংকন দাস ঘৰ নং : 23 বয়স : 27 লিঙ্গ : মহিলা	CXH9265224 ফটো উপলব্ধ	98 নাম : কংকন দাস পিতাৰ নাম: সুৰেন দাস ঘৰ নং : 23 বয়স : 25 লিঙ্গ : পুৰুষ	TOX0064360 ফটো উপলব্ধ	R 99 নাম : ৰুবল দাস পিতাৰ নাম: মৃত সুৰেন দাস ঘৰ নং : 23 বয়স : 25 লিঙ্গ : পুৰুষ	TOX0105189 ফটো উপলব্ধ
100 নাম : ৰুবল দাস পিতাৰ নাম: সুৰেন দাস ঘৰ নং : 23 বয়স : 25 লিঙ্গ : পুৰুষ	TOX0117531 ফটো উপলব্ধ	R 101 নাম : গীতামনি দাস স্বামীৰ নাম: ৰুবল দাস ঘৰ নং : 23 বয়স : 20 লিঙ্গ : মহিলা	TOX0117606 ফটো উপলব্ধ	102 নাম : গীতামনি দাস স্বামীৰ নাম: ৰুবল দাস ঘৰ নং : 23 বয়স : 19 লিঙ্গ : মহিলা	TOX0105213 ফটো উপলব্ধ
103 নাম : জুনাৰাম দাস পিতাৰ নাম: ঘন দাস ঘৰ নং : ২৪ বয়স : 65 লিঙ্গ : পুৰুষ	CXH1225167 ফটো উপলব্ধ	104 নাম : বীনা দাস পিতাৰ নাম: ঘন দাস ঘৰ নং : ২৪ বয়স : 55 লিঙ্গ : মহিলা	CXH1225178 ফটো উপলব্ধ	105 নাম : পুতলী দাস স্বামীৰ নাম: পুতুল দাস ঘৰ নং : ২৫ বয়স : 50 লিঙ্গ : মহিলা	CXH1225189 ফটো উপলব্ধ
106 নাম : ভবেন দাস মাতৃৰ নাম: পুতলী দাস ঘৰ নং : ২৫ বয়স : 38 লিঙ্গ : পুৰুষ	CXH0214023 ফটো উপলব্ধ	107 নাম : গজেন দাস পিতাৰ নাম: পুতুল দাস ঘৰ নং : ২৫ বয়স : 31 লিঙ্গ : পুৰুষ	CXH0468744 ফটো উপলব্ধ	108 নাম : দিপেন দাস মাতৃৰ নাম: পুতলী দাস ঘৰ নং : ২৫ বয়স : 30 লিঙ্গ : পুৰুষ	CXH0213454 ফটো উপলব্ধ
109 নাম : শ্ৰেয়ালী দাস স্বামীৰ নাম: গজেন দাস ঘৰ নং : ২৫ বয়স : 27 লিঙ্গ : মহিলা	CXH0479451 ফটো উপলব্ধ	110 নাম : শশীধৰ দাস পিতাৰ নাম: ৰঙাই দাস ঘৰ নং : ২৬ বয়স : 65 লিঙ্গ : পুৰুষ	CXH1225190 ফটো উপলব্ধ	111 নাম : ফাগুণী দাস স্বামীৰ নাম: শশীধৰ দাস ঘৰ নং : ২৬ বয়স : 60 লিঙ্গ : মহিলা	CXH1225203 ফটো উপলব্ধ
112 নাম : জুনমণি দাস স্বামীৰ নাম: শশীধৰ দাস ঘৰ নং : ২৬ বয়স : 57 লিঙ্গ : মহিলা	CXH1225214 ফটো উপলব্ধ	113 নাম : লক্ষজ্যোতি দাস স্বামীৰ নাম: লোহিত দাস ঘৰ নং : ২৭ বয়স : 50 লিঙ্গ : মহিলা	CXH1225236 ফটো উপলব্ধ	114 নাম : দৌ দাস পিতাৰ নাম: পুন্য দাস ঘৰ নং : ২৮ বয়স : 50 লিঙ্গ : পুৰুষ	CXH1225247 ফটো উপলব্ধ
115 নাম : মামনি দাস স্বামীৰ নাম: দৌ দাস ঘৰ নং : ২৮ বয়স : 49 লিঙ্গ : মহিলা	CXH1225258 ফটো উপলব্ধ	116 নাম : প্ৰশান্ত দাস পিতাৰ নাম: দৌ দাস ঘৰ নং : ২৮ বয়স : 28 লিঙ্গ : পুৰুষ	CXH0465922 ফটো উপলব্ধ	117 নাম : দেৱ দাস পিতাৰ নাম: কলিমা দাস ঘৰ নং : ২৮ বয়স : 27 লিঙ্গ : পুৰুষ	CXH0391052 ফটো উপলব্ধ
118 নাম : মাধৱী দাস পিতাৰ নাম: দৌ দাস ঘৰ নং : ২৮ বয়স : 26 লিঙ্গ : মহিলা	CXH0465765 ফটো উপলব্ধ	119 নাম : স্মৃতি দাস স্বামীৰ নাম: প্ৰশান্ত দাস ঘৰ নং : ২৮ বয়স : 25 লিঙ্গ : মহিলা	CXH0466193 ফটো উপলব্ধ	120 নাম : মণিকা দাস পিতাৰ নাম: দৌ দাস ঘৰ নং : ২৮ বয়স : 24 লিঙ্গ : মহিলা	CXH0466417 ফটো উপলব্ধ

121 নাম : জীতেন দাস পিতাৰ নাম: ৰঙাই দাস ঘৰ নং : ২৯ বয়স : 48 লিঙ্গ : পুৰুষ	CXH1225269 ফটো উপলব্ধ	122 নাম : জোনালী দাস স্বামীৰ নাম: জীতেন দাস ঘৰ নং : ২৯ বয়স : 45 লিঙ্গ : মহিলা	CXH1225270 ফটো উপলব্ধ	123 নাম : নিতুল দাস পিতাৰ নাম: জীতেন দাস ঘৰ নং : ২৯ বয়স : 22 লিঙ্গ : পুৰুষ	CXH0502070 ফটো উপলব্ধ
124 নাম : নন্দ দাস পিতাৰ নাম: অম্বেশ্বৰ দাস ঘৰ নং : ৩০ বয়স : 50 লিঙ্গ : পুৰুষ	CXH1225281 ফটো উপলব্ধ	125 নাম : কবিতা দাস স্বামীৰ নাম: নন্দ দাস ঘৰ নং : ৩০ বয়স : 48 লিঙ্গ : মহিলা	CXH1225292 ফটো উপলব্ধ	126 নাম : পল্লৱজ্যোতি দাস পিতাৰ নাম: নন্দ দাস ঘৰ নং : ৩০ বয়স : 26 লিঙ্গ : পুৰুষ	CXH0170175 ফটো উপলব্ধ
127 নাম : মৌচুমী দাস স্বামীৰ নাম: সত্যজিত দাস ঘৰ নং : 30 বয়স : 23 লিঙ্গ : মহিলা	TOX0052845 ফটো উপলব্ধ	128 নাম : সত্যজিত দাস পিতাৰ নাম: নন্দ দাস ঘৰ নং : 30 বয়স : 23 লিঙ্গ : পুৰুষ	TOX0052969 ফটো উপলব্ধ	129 নাম : গীতাত্ৰী দাস স্বামীৰ নাম: পল্লৱ দাস ঘৰ নং : 30 বয়স : 22 লিঙ্গ : মহিলা	TOX0052829 ফটো উপলব্ধ
130 নাম : বিশুজিৎ দাস পিতাৰ নাম: নন্দ দাস ঘৰ নং : 30 বয়স : 20 লিঙ্গ : পুৰুষ	TOX0016535 ফটো উপলব্ধ	131 নাম : লাঠুবা দাস পিতাৰ নাম: মুলুকা দাস ঘৰ নং : ৩১ বয়স : 60 লিঙ্গ : পুৰুষ	CXH1225305 ফটো উপলব্ধ	132 নাম : ৰান দাস স্বামীৰ নাম: লাঠুবা দাস ঘৰ নং : ৩১ বয়স : 55 লিঙ্গ : মহিলা	CXH1225316 ফটো উপলব্ধ
133 নাম : ৰাজীৱ দাস পিতাৰ নাম: লাঠুৱা দাস ঘৰ নং : ৩১ বয়স : 27 লিঙ্গ : পুৰুষ	CXH0215855 ফটো উপলব্ধ	134 নাম : সীমান্ত গগৈ পিতাৰ নাম: হৰেশ্বৰ গগৈ ঘৰ নং : 31 বয়স : 26 লিঙ্গ : পুৰুষ	CXH0319459 ফটো উপলব্ধ	135 নাম : গুনমণি দাস স্বামীৰ নাম: উমা দাস ঘৰ নং : ৩২ বয়স : 55 লিঙ্গ : মহিলা	CXH1225327 ফটো উপলব্ধ
136 নাম : ববি দাস পিতাৰ নাম: উমা কান্ত দাস ঘৰ নং : ৩২ বয়স : 33 লিঙ্গ : মহিলা	CXH0008056 ফটো উপলব্ধ	137 নাম : বিজয় দাস পিতাৰ নাম: উমাকান্ত দাস ঘৰ নং : ৩২ বয়স : 28 লিঙ্গ : পুৰুষ	CXH0391011 ফটো উপলব্ধ	138 নাম : ৰূপা সান দাশ স্বামীৰ নাম: বিজয় দাস ঘৰ নং : ৩২ বয়স : 26 লিঙ্গ : মহিলা	CXH0391037 ফটো উপলব্ধ
139 নাম : বগাই দাস পিতাৰ নাম: থানেশ্বৰ দাস ঘৰ নং : ৩৩ বয়স : 55 লিঙ্গ : পুৰুষ	CXH1225338 ফটো উপলব্ধ	140 নাম : তুলিকা দাস স্বামীৰ নাম: বগাই দাস ঘৰ নং : ৩৩ বয়স : 50 লিঙ্গ : মহিলা	CXH1225349 ফটো উপলব্ধ	141 নাম : অনিল দাস পিতাৰ নাম: সবু দাস ঘৰ নং : ৩৪ বয়স : 50 লিঙ্গ : পুৰুষ	CXH1225361 ফটো উপলব্ধ
142 নাম : গনেশ দাস পিতাৰ নাম: সবু দাস ঘৰ নং : ৩৪ বয়স : 47 লিঙ্গ : পুৰুষ	CXH1225372 ফটো উপলব্ধ	143 নাম : পিংকু দাস পিতাৰ নাম: সবু দাস ঘৰ নং : ৩৪ বয়স : 45 লিঙ্গ : পুৰুষ	CXH1225383 ফটো উপলব্ধ	144 নাম : সুৰেণ দাস পিতাৰ নাম: সবু দাস ঘৰ নং : ৩৪ বয়স : 42 লিঙ্গ : পুৰুষ	CXH1225394 ফটো উপলব্ধ
145 নাম : মঞ্জীনা দাস স্বামীৰ নাম: পিংকু দাস ঘৰ নং : ৩৪ বয়স : 42 লিঙ্গ : মহিলা	CXH0167783 ফটো উপলব্ধ	146 নাম : জোনাকী দাস স্বামীৰ নাম: অনিল দাস ঘৰ নং : ৩৪ বয়স : 40 লিঙ্গ : মহিলা	CXH0008057 ফটো উপলব্ধ	147 নাম : বীণা দাস পিতাৰ নাম: জিতুমণি দাস ঘৰ নং : ৩৪ বয়স : 29 লিঙ্গ : পুৰুষ	CXH0145334 ফটো উপলব্ধ
148 নাম : জিষ্টি মণি দাস স্বামীৰ নাম: সুৰেন দাস ঘৰ নং : ৩৪ বয়স : 24 লিঙ্গ : মহিলা	CXH0476879 ফটো উপলব্ধ	149 নাম : অমল্য দাস পিতাৰ নাম: সবু দাস ঘৰ নং : ৩৫ বয়স : 52 লিঙ্গ : পুৰুষ	CXH1225407 ফটো উপলব্ধ	150 নাম : লক্ষ্য দাস স্বামীৰ নাম: অমল্য দাস ঘৰ নং : ৩৫ বয়স : 50 লিঙ্গ : মহিলা	CXH1225418 ফটো উপলব্ধ

151 নাম : চেনীৰাম দাস পিতাৰ নাম: চন্দ্ৰ দাস ঘৰ নং : ৩৭ বয়স : 80 লিঙ্গ : পুৰুষ	CXH1225441 ফটো উপলব্ধ	152 নাম : মঙলা দাস পিতাৰ নাম: চন্দ্ৰ দাস ঘৰ নং : ৩৭ বয়স : 60 লিঙ্গ : পুৰুষ	CXH1225463 ফটো উপলব্ধ	153 নাম : মিনতি দাস স্বামীৰ নাম: মঙলা দাস ঘৰ নং : ৩৭ বয়স : 55 লিঙ্গ : মহিলা	CXH1225474 ফটো উপলব্ধ
154 নাম : জয়ন্ত দাস পিতাৰ নাম: চেনীৰাম দাস ঘৰ নং : 37 বয়স : 39 লিঙ্গ : পুৰুষ	CXH1225452 ফটো উপলব্ধ	155 নাম : পিংকী দাস স্বামীৰ নাম: জয়ন্ত দাস ঘৰ নং : ৩৭ বয়স : 37 লিঙ্গ : মহিলা	CXH0008058 ফটো উপলব্ধ	156 নাম : চুমন দাস পিতাৰ নাম: মঙলা দাস ঘৰ নং : ৩৭ বয়স : 23 লিঙ্গ : পুৰুষ	CXH0417733 ফটো উপলব্ধ
157 নাম : ঐচৈজ্য দাস পিতাৰ নাম: চেনীৰাম দাস ঘৰ নং : ৩৭ক বয়স : 38 লিঙ্গ : পুৰুষ	CXH0142794 ফটো উপলব্ধ	158 নাম : পদ্ম দাস পিতাৰ নাম: চন্দ্ৰ দাস ঘৰ নং : ৩৭ বয়স : 62 লিঙ্গ : পুৰুষ	CXH1225485 ফটো উপলব্ধ	159 নাম : আহিনী দাস স্বামীৰ নাম: পদ্ম দাস ঘৰ নং : ৩৭ বয়স : 57 লিঙ্গ : মহিলা	CXH1225496 ফটো উপলব্ধ
160 নাম : জিতুমণি দাস পিতাৰ নাম: সবু দাস ঘৰ নং : ৩৮ বয়স : 35 লিঙ্গ : পুৰুষ	CXH0144154 ফটো উপলব্ধ	161 নাম : অনামিকা দাস স্বামীৰ নাম: নিত্যা দাস ঘৰ নং : ৩৮ বয়স : 25 লিঙ্গ : মহিলা	CXH0507772 ফটো উপলব্ধ	162 নাম : দুৰ্লেখৰ দাস পিতাৰ নাম: পদ্ম দাস ঘৰ নং : ৩৮ বয়স : 24 লিঙ্গ : পুৰুষ	CXH0508762 ফটো উপলব্ধ
163 নাম : ফণিধৰ দাস পিতাৰ নাম: পদ্ম দাস ঘৰ নং : ৩৮ক বয়স : 33 লিঙ্গ : পুৰুষ	CXH0215665 ফটো উপলব্ধ	164 নাম : অঞ্জলি দাস স্বামীৰ নাম: ফণিধৰ দাস ঘৰ নং : ৩৮ক বয়স : 26 লিঙ্গ : মহিলা	CXH0145383 ফটো উপলব্ধ	165 নাম : নিত্যা দাস পিতাৰ নাম: পদ্ম দাস ঘৰ নং : ৩৮ক বয়স : 26 লিঙ্গ : পুৰুষ	CXH0167692 ফটো উপলব্ধ
166 নাম : বকলী দাস স্বামীৰ নাম: দুৰ্গা দাস ঘৰ নং : ৩৯ বয়স : 52 লিঙ্গ : মহিলা	CXH1225510 ফটো উপলব্ধ	167 নাম : প্ৰতল দাস পিতাৰ নাম: দুৰ্গা দাস ঘৰ নং : ৩৯ বয়স : 34 লিঙ্গ : পুৰুষ	CXH0145524 ফটো উপলব্ধ	168 নাম : অকণি দাস পিতাৰ নাম: দুৰ্গা দাস ঘৰ নং : ৩৯ বয়স : 28 লিঙ্গ : পুৰুষ	CXH0145391 ফটো উপলব্ধ
169 নাম : পৰাগ দাস পিতাৰ নাম: দুৰ্গা দাস ঘৰ নং : ৩৯ বয়স : 28 লিঙ্গ : পুৰুষ	CXH0143503 ফটো উপলব্ধ	170 নাম : নিতুমণি দাস স্বামীৰ নাম: পৰাগ দাস ঘৰ নং : ৩৯ বয়স : 26 লিঙ্গ : মহিলা	CXH0144063 ফটো উপলব্ধ	171 নাম : সৰমাই দাস স্বামীৰ নাম: ভাবিৰাম দাস ঘৰ নং : ৪০ বয়স : 80 লিঙ্গ : মহিলা	CXH1225521 ফটো উপলব্ধ
172 নাম : কুশেশ্বৰ দাস পিতাৰ নাম: ভাবিৰাম দাস ঘৰ নং : ৪০ বয়স : 48 লিঙ্গ : পুৰুষ	CXH1225532 ফটো উপলব্ধ	173 নাম : দীপামণি দাস স্বামীৰ নাম: কুশেশ্বৰ দাস ঘৰ নং : ৪০ বয়স : 47 লিঙ্গ : মহিলা	CXH1225543 ফটো উপলব্ধ	174 নাম : বেদনাথ দাস পিতাৰ নাম: কুশেশ্বৰ দাস ঘৰ নং : ৪০ বয়স : 23 লিঙ্গ : পুৰুষ	CXH0517490 ফটো উপলব্ধ
175 নাম : মহেশ্বৰ দাস পিতাৰ নাম: দেফাই দাস ঘৰ নং : ৪১ বয়স : 50 লিঙ্গ : পুৰুষ	CXH1225576 ফটো উপলব্ধ	176 নাম : বন্তি দাস স্বামীৰ নাম: মহেশ্বৰ দাস ঘৰ নং : ৪১ বয়স : 33 লিঙ্গ : মহিলা	CXH1234908 ফটো উপলব্ধ	177 নাম : পদ্মেশ্বৰ দাস পিতাৰ নাম: অকমান দাস ঘৰ নং : ৪২ বয়স : 52 লিঙ্গ : পুৰুষ	CXH1225587 ফটো উপলব্ধ
178 নাম : কল্পনা দাস স্বামীৰ নাম: পদ্মেশ্বৰ দাস ঘৰ নং : ৪২ বয়স : 50 লিঙ্গ : মহিলা	CXH1225598 ফটো উপলব্ধ	179 নাম : দুৰ্লভ দাস পিতাৰ নাম: পদ্মেশ্বৰ দাস ঘৰ নং : ৪২ বয়স : 24 লিঙ্গ : পুৰুষ	CXH0465963 ফটো উপলব্ধ	# 180 নাম : বুদ্ধ দাস পিতাৰ নাম: পদ্মেশ্বৰ দাস ঘৰ নং : 42 বয়স : 22 লিঙ্গ : পুৰুষ	TOX0016873 ফটো উপলব্ধ

181 নাম : নিহাৰীকা দাস স্বামীৰ নাম : বুদ্ধ দাস ঘৰ নং : 42 বয়স : 22 লিঙ্গ : মহিলা	TOX0027177 ফটো উপলব্ধ	182 নাম : নালিয়া দাস পিতাৰ নাম : অকমান দাস ঘৰ নং : 83 বয়স : 55 লিঙ্গ : পুৰুষ	CXH1225612 ফটো উপলব্ধ	183 নাম : অঞ্জলী দাস স্বামীৰ নাম : নালিয়া দাস ঘৰ নং : 83 বয়স : 52 লিঙ্গ : মহিলা	CXH1225623 ফটো উপলব্ধ
184 নাম : অজয় দাস পিতাৰ নাম : নালিয়া দাস ঘৰ নং : 83 বয়স : 33 লিঙ্গ : পুৰুষ	CXH0129346 ফটো উপলব্ধ	185 নাম : পুতলী দাস স্বামীৰ নাম : টিখৰ দাস ঘৰ নং : 85 বয়স : 65 লিঙ্গ : মহিলা	CXH1225667 ফটো উপলব্ধ	186 নাম : নবীন দাস পিতাৰ নাম : টিখৰ দাস ঘৰ নং : 85 বয়স : 40 লিঙ্গ : পুৰুষ	CXH1225678 ফটো উপলব্ধ
187 নাম : মিন দাস স্বামীৰ নাম : নবীন দাস ঘৰ নং : 85 বয়স : 36 লিঙ্গ : মহিলা	CXH0008059 ফটো উপলব্ধ	188 নাম : পূৰ্ণিমা দাস স্বামীৰ নাম : সুশীল দাস ঘৰ নং : 85 বয়স : 27 লিঙ্গ : মহিলা	CXH0476903 ফটো উপলব্ধ	189 নাম : সুশীল দাস পিতাৰ নাম : টিখৰ দাস ঘৰ নং : 85 বয়স : 34 লিঙ্গ : পুৰুষ	CXH0142893 ফটো উপলব্ধ
190 নাম : শিব দাস পিতাৰ নাম : বেজিয়া দাস ঘৰ নং : 86 বয়স : 60 লিঙ্গ : পুৰুষ	CXH1225703 ফটো উপলব্ধ	191 নাম : জুন দাস স্বামীৰ নাম : শিব দাস ঘৰ নং : 86 বয়স : 55 লিঙ্গ : মহিলা	CXH1225714 ফটো উপলব্ধ	192 নাম : প্ৰভাত দাস পিতাৰ নাম : শিব দাস ঘৰ নং : 86 বয়স : 32 লিঙ্গ : পুৰুষ	CXH0216002 ফটো উপলব্ধ
193 নাম : মেঘালী দাস স্বামীৰ নাম : প্ৰভাত দাস ঘৰ নং : 46 বয়স : 28 লিঙ্গ : মহিলা	CXH9252297 ফটো উপলব্ধ	194 নাম : ৰঞ্জিত দাস পিতাৰ নাম : শিব দাস ঘৰ নং : 46 বয়স : 24 লিঙ্গ : পুৰুষ	CXH9252313 ফটো উপলব্ধ	195 নাম : শ্যাম দাস পিতাৰ নাম : হৰেশ্বৰ দাস ঘৰ নং : 89 বয়স : 55 লিঙ্গ : পুৰুষ	CXH1225725 ফটো উপলব্ধ
196 নাম : মইনা দাস স্বামীৰ নাম : শ্যাম দাস ঘৰ নং : 89 বয়স : 50 লিঙ্গ : মহিলা	CXH1225736 ফটো উপলব্ধ	197 নাম : লক্ষণ দাস পিতাৰ নাম : শ্যাম দাস ঘৰ নং : 89 বয়স : 23 লিঙ্গ : পুৰুষ	CXH0517441 ফটো উপলব্ধ	198 নাম : টংকেশ্বৰ দাস পিতাৰ নাম : হৰেশ্বৰ দাস ঘৰ নং : 89 বয়স : 50 লিঙ্গ : পুৰুষ	CXH1225747 ফটো উপলব্ধ
199 নাম : মিলিকী দাস স্বামীৰ নাম : টংকেশ্বৰ দাস ঘৰ নং : 89 বয়স : 49 লিঙ্গ : মহিলা	CXH1225758 ফটো উপলব্ধ	S 200 নাম : টটমণি দাস পিতাৰ নাম : টংকেশ্বৰ দাস ঘৰ নং : 89 বয়স : 29 লিঙ্গ : মহিলা	CXH0466532 ফটো উপলব্ধ	201 নাম : অনামিকা দাস মাতৃৰ নাম : মিলিকী দাস ঘৰ নং : 48 বয়স : 22 লিঙ্গ : মহিলা	TOX0016618 ফটো উপলব্ধ
202 নাম : ক্ৰুটি নাথ দাস মাতৃৰ নাম : মিলিকী দাস ঘৰ নং : 48 বয়স : 20 লিঙ্গ : পুৰুষ	TOX0029413 ফটো উপলব্ধ	203 নাম : কমল দাস পিতাৰ নাম : টেকেলা দাস ঘৰ নং : 89 বয়স : 70 লিঙ্গ : পুৰুষ	CXH1225769 ফটো উপলব্ধ	204 নাম : ৰাণ দাস স্বামীৰ নাম : কমল দাস ঘৰ নং : 89 বয়স : 68 লিঙ্গ : মহিলা	CXH1225770 ফটো উপলব্ধ
205 নাম : জানমণি দাস স্বামীৰ নাম : মিনাৰাম দাস ঘৰ নং : 89 বয়স : 32 লিঙ্গ : মহিলা	CXH0143040 ফটো উপলব্ধ	206 নাম : মিনাৰাম দাস পিতাৰ নাম : কমল দাস ঘৰ নং : 89 বয়স : 30 লিঙ্গ : পুৰুষ	CXH0144543 ফটো উপলব্ধ	207 নাম : জ্যোতিৰেখা দাস স্বামীৰ নাম : মণু দাস ঘৰ নং : 89 বয়স : 25 লিঙ্গ : মহিলা	CXH0484782 ফটো উপলব্ধ
208 নাম : মণু দাস পিতাৰ নাম : কমল দাস ঘৰ নং : 89 বয়স : 23 লিঙ্গ : পুৰুষ	CXH0476846 ফটো উপলব্ধ	209 নাম : দন্দেশ্বৰ দাস পিতাৰ নাম : কেৰমন দাস ঘৰ নং : 50 বয়স : 58 লিঙ্গ : পুৰুষ	CXH1225781 ফটো উপলব্ধ	210 নাম : সৰুমাঈ দাস স্বামীৰ নাম : দন্দেশ্বৰ দাস ঘৰ নং : 50 বয়স : 56 লিঙ্গ : মহিলা	CXH1225792 ফটো উপলব্ধ

211 নাম : ৰোহিনী দাস পিতাৰ নাম: দন্দেশ্বৰ দাস ঘৰ নং : ৫০ বয়স : 33 লিঙ্গ : পুৰুষ	CXH0295659 ফটো উপলব্ধ	212 নাম : বিপুল দাস পিতাৰ নাম: দণ্ডেশ্বৰ দাস ঘৰ নং : ৫০ বয়স : 26 লিঙ্গ : পুৰুষ	CXH0208223 ফটো উপলব্ধ	213 নাম : বুৰুল দাস পিতাৰ নাম: দণ্ডেশ্বৰ দাস ঘৰ নং : ৫০ বয়স : 26 লিঙ্গ : মহিলা	CXH0466334 ফটো উপলব্ধ
214 নাম : লক্ষেশ্বৰী মহন্ত দাস স্বামীৰ নাম: বিপুল দাস ঘৰ নং : ৫০ বয়স : 20 লিঙ্গ : মহিলা	TOX0072934 ফটো উপলব্ধ	215 নাম : প্ৰিয়াস্বী দাস স্বামীৰ নাম: বুৰুল দাস ঘৰ নং : 50 বয়স : 19 লিঙ্গ : মহিলা	TOX0139428 ফটো উপলব্ধ	216 নাম : কমলা দাস স্বামীৰ নাম: ভাইটি দাস ঘৰ নং : ৫২ বয়স : 54 লিঙ্গ : মহিলা	CXH1225816 ফটো উপলব্ধ
217 নাম : চেনী দাস স্বামীৰ নাম: অনিল দাস ঘৰ নং : ৫২ বয়স : 58 লিঙ্গ : মহিলা	CXH1225849 ফটো উপলব্ধ	218 নাম : প্ৰৱন দাস পিতাৰ নাম: অনীল দাস ঘৰ নং : ৫২ বয়স : 34 লিঙ্গ : পুৰুষ	CXH0098517 ফটো উপলব্ধ	219 নাম : বিবী দাস স্বামীৰ নাম: প্ৰৱন দাস ঘৰ নং : ৫২ বয়স : 33 লিঙ্গ : মহিলা	CXH0008060 ফটো উপলব্ধ
220 নাম : তগৰ দাস ফুকন স্বামীৰ নাম: বুপম ফুকন ঘৰ নং : 52 বয়স : 31 লিঙ্গ : মহিলা	TOX0057620 ফটো উপলব্ধ	221 নাম : মীৰা দাস স্বামীৰ নাম: উমাকান্ত দাস ঘৰ নং : ৫৩ বয়স : 68 লিঙ্গ : মহিলা	CXH1225861 ফটো উপলব্ধ	222 নাম : ৰাজু কুমাৰ দাস পিতাৰ নাম: উমাকান্ত দাস ঘৰ নং : ৫৩ বয়স : 38 লিঙ্গ : পুৰুষ	CXH1225883 ফটো উপলব্ধ
223 নাম : কৰবী শইকীয়া দাস স্বামীৰ নাম: ৰাজু দাস ঘৰ নং : ৫৩ বয়স : 36 লিঙ্গ : মহিলা	CXH1234942 ফটো উপলব্ধ	224 নাম : সুৰভী দাস স্বামীৰ নাম: বিজু দাস ঘৰ নং : ৫৩ বয়স : 35 লিঙ্গ : মহিলা	CXH1234873 ফটো উপলব্ধ	225 নাম : অংকুৰ দাস পিতাৰ নাম: উমাকান্ত দাস ঘৰ নং : ৫৩ বয়স : 27 লিঙ্গ : পুৰুষ	CXH0468710 ফটো উপলব্ধ
226 নাম : চন্দকি দাস স্বামীৰ নাম: দণ্ডী দাস ঘৰ নং : ৫৪ বয়স : 80 লিঙ্গ : মহিলা	CXH1225907 ফটো উপলব্ধ	227 নাম : দীলিপ দাস পিতাৰ নাম: দণ্ডী দাস ঘৰ নং : ৫৪ বয়স : 55 লিঙ্গ : পুৰুষ	CXH1225918 ফটো উপলব্ধ	228 নাম : নিৰমাই দাস স্বামীৰ নাম: দিলীপ দাস ঘৰ নং : ৫৪ বয়স : 50 লিঙ্গ : মহিলা	CXH1225929 ফটো উপলব্ধ
229 নাম : প্ৰাঞ্জল দাস পিতাৰ নাম: দিলিপ দাস ঘৰ নং : ৫৪ বয়স : 30 লিঙ্গ : পুৰুষ	CXH0200998 ফটো উপলব্ধ	230 নাম : ৰূপা দাস স্বামীৰ নাম: প্ৰাঞ্জল দাস ঘৰ নং : ৫৪ বয়স : 30 লিঙ্গ : মহিলা	CXH0167643 ফটো উপলব্ধ	231 নাম : দিপু দাস পিতাৰ নাম: দিলিপ দাস ঘৰ নং : ৫৪ বয়স : 26 লিঙ্গ : পুৰুষ	CXH0208363 ফটো উপলব্ধ
232 নাম : অজন্তা দাস স্বামীৰ নাম: দীপু দাস ঘৰ নং : 54 বয়স : 23 লিঙ্গ : মহিলা	TOX0027490 ফটো উপলব্ধ	233 নাম : ভীমলা দাস পিতাৰ নাম: ডিম্বেশ্বৰ দাস ঘৰ নং : ৫৫ বয়স : 61 লিঙ্গ : পুৰুষ	CXH1225930 ফটো উপলব্ধ	234 নাম : অনমাই দাস স্বামীৰ নাম: ভীমলা দাস ঘৰ নং : ৫৫ বয়স : 59 লিঙ্গ : মহিলা	CXH1225941 ফটো উপলব্ধ
235 নাম : সজীত দাস পিতাৰ নাম: হৰেণ দাস ঘৰ নং : ৫৫ বয়স : 33 লিঙ্গ : পুৰুষ	CXH0168021 ফটো উপলব্ধ	236 নাম : ৰিতুমণি দাস স্বামীৰ নাম: সজীত দাস ঘৰ নং : ৫৫ বয়স : 32 লিঙ্গ : মহিলা	CXH0167940 ফটো উপলব্ধ	237 নাম : লীলা দাস পিতাৰ নাম: ডিম্বেশ্বৰ দাস ঘৰ নং : ৫৫ বয়স : 58 লিঙ্গ : পুৰুষ	CXH1225963 ফটো উপলব্ধ
S 238 নাম : পপী দাস পিতাৰ নাম: বিলি দাস ঘৰ নং : ৫৭ বয়স : 29 লিঙ্গ : মহিলা	CXH0207225 ফটো উপলব্ধ	239 নাম : দুলাল দাস পিতাৰ নাম: লীলা দাস ঘৰ নং : ৫৭ বয়স : 25 লিঙ্গ : পুৰুষ	CXH0167593 ফটো উপলব্ধ	240 নাম : দুলাল দাস পিতাৰ নাম: লীলা দাস ঘৰ নং : ৫৭ বয়স : 23 লিঙ্গ : পুৰুষ	CXH0507715 ফটো উপলব্ধ

241 নাম : প্ৰহলাদ দাস পিতাৰ নাম: ডিব্ৰুগড় দাস ঘৰ নং : ৫৮ বয়স : 60 লিঙ্গ : পুৰুষ	CXH1225996 ফটো উপলব্ধ	242 নাম : কমলা দাস স্বামীৰ নাম: মনিৰাম দাস ঘৰ নং : ৫৯ বয়স : 58 লিঙ্গ : মহিলা	CXH1226013 ফটো উপলব্ধ	243 নাম : প্ৰণৱজ্যোতি দাস পিতাৰ নাম: মণিৰাম দাস ঘৰ নং : ৫৯ বয়স : 32 লিঙ্গ : পুৰুষ	CXH0120162 ফটো উপলব্ধ
244 নাম : প্ৰিয়ংকা দাস স্বামীৰ নাম: প্ৰণৱজ্যোতি দাস ঘৰ নং : ৫৯ বয়স : 29 লিঙ্গ : মহিলা	CXH0208280 ফটো উপলব্ধ	245 নাম : অনু বালু দাস স্বামীৰ নাম: মনিৰাম দাস ঘৰ নং : 60 বয়স : 60 লিঙ্গ : মহিলা	CXH1226024 ফটো উপলব্ধ	246 নাম : নিৰেনমণি দাস পিতাৰ নাম: মণিৰাম দাস ঘৰ নং : ৬০ বয়স : 32 লিঙ্গ : পুৰুষ	CXH0099879 ফটো উপলব্ধ
247 নাম : মুনমী দাস পিতাৰ নাম: বিষ্ণু দাস ঘৰ নং : ৬০ বয়স : 29 লিঙ্গ : মহিলা	CXH0099978 ফটো উপলব্ধ	248 নাম : পূৰ্ণকান্ত দাস পিতাৰ নাম: মুলুকা দাস ঘৰ নং : ৬১ বয়স : 60 লিঙ্গ : পুৰুষ	CXH1226035 ফটো উপলব্ধ	249 নাম : মীনেশ্বৰী দাস স্বামীৰ নাম: পূৰ্ণকান্ত দাস ঘৰ নং : ৬১ বয়স : 55 লিঙ্গ : মহিলা	CXH1226046 ফটো উপলব্ধ
250 নাম : জয়ন্তী দাস স্বামীৰ নাম: তুফান দাস ঘৰ নং : ৬১ বয়স : 33 লিঙ্গ : মহিলা	CXH0144022 ফটো উপলব্ধ	# 251 নাম : ময়ূৰী ফুকন স্বামীৰ নাম: দিলীপ ফুকন বড়া ঘৰ নং : ১৫০ বয়স : 31 লিঙ্গ : মহিলা	CXH0145243 ফটো উপলব্ধ	252 নাম : ভূপেন গগৈ পিতাৰ নাম: কনৌ গগৈ ঘৰ নং : ৬২ বয়স : 55 লিঙ্গ : পুৰুষ	CXH1226068 ফটো উপলব্ধ
253 নাম : বিনীতা গগৈ স্বামীৰ নাম: ভূপেন গগৈ ঘৰ নং : ৬২ বয়স : 52 লিঙ্গ : মহিলা	CXH1226079 ফটো উপলব্ধ	254 নাম : জনদীপ গগৈ পিতাৰ নাম: ভূপেন গগৈ ঘৰ নং : ৬২ বয়স : 28 লিঙ্গ : পুৰুষ	CXH0263269 ফটো উপলব্ধ	255 নাম : ময়ূৰী গগৈ পিতাৰ নাম: ভূপেন গগৈ ঘৰ নং : ৬২ বয়স : 25 লিঙ্গ : মহিলা	CXH0207100 ফটো উপলব্ধ
# 256 নাম : জোনাক জ্যোতি গগৈ পিতাৰ নাম: ভূপেন গগৈ ঘৰ নং : ৬২ বয়স : 22 লিঙ্গ : পুৰুষ	CXH0501585 ফটো উপলব্ধ	257 নাম : তিলেশ্বৰ গগৈ পিতাৰ নাম: জাতিৰাম গগৈ ঘৰ নং : ৬৩ বয়স : 55 লিঙ্গ : পুৰুষ	CXH1226080 ফটো উপলব্ধ	258 নাম : জনালী গগৈ স্বামীৰ নাম: তিলেশ্বৰ গগৈ ঘৰ নং : ৬৩ বয়স : 50 লিঙ্গ : মহিলা	CXH1226091 ফটো উপলব্ধ
259 নাম : লিলি গগৈ পিতাৰ নাম: জাতিৰাম গগৈ ঘৰ নং : 63 বয়স : 48 লিঙ্গ : মহিলা	CXH9258849 ফটো উপলব্ধ	260 নাম : বিপ্লৱ গগৈ পিতাৰ নাম: তিলেশ্বৰ গগৈ ঘৰ নং : ৬৩ বয়স : 26 লিঙ্গ : পুৰুষ	CXH0465492 ফটো উপলব্ধ	261 নাম : প্ৰস্তুতি গগৈ পিতাৰ নাম: তিলেশ্বৰ গগৈ ঘৰ নং : ৬৩ বয়স : 24 লিঙ্গ : মহিলা	CXH0467183 ফটো উপলব্ধ
262 নাম : বীৰেন বৰুৱা পিতাৰ নাম: সৰ্বকণ বৰুৱা ঘৰ নং : ৬৪ বয়স : 76 লিঙ্গ : পুৰুষ	CXH1226104 ফটো উপলব্ধ	263 নাম : দুৰ্গেশ্বৰী বৰুৱা স্বামীৰ নাম: বাৰেণ বৰুৱা ঘৰ নং : ৬৪ বয়স : 70 লিঙ্গ : মহিলা	CXH1226115 ফটো উপলব্ধ	264 নাম : ভৃগু বৰুৱা পিতাৰ নাম: বাৰেণ বৰুৱা ঘৰ নং : ৬৪ বয়স : 43 লিঙ্গ : পুৰুষ	CXH1226126 ফটো উপলব্ধ
265 নাম : মণ্টু বৰুৱা পিতাৰ নাম: বাৰেণ বৰুৱা ঘৰ নং : ৬৪ বয়স : 39 লিঙ্গ : পুৰুষ	CXH1226137 ফটো উপলব্ধ	266 নাম : পাৰ্থ প্ৰতিম বৰুৱা পিতাৰ নাম: বাৰেণ বৰুৱা ঘৰ নং : ৬৪ বয়স : 36 লিঙ্গ : পুৰুষ	CXH1226148 ফটো উপলব্ধ	267 নাম : মুনু মণি বৰুৱা স্বামীৰ নাম: ভৃগু বৰুৱা ঘৰ নং : ৬৪ বয়স : 34 লিঙ্গ : মহিলা	CXH1226159 ফটো উপলব্ধ
268 নাম : পৰিসিতা ফুকন বৰুৱা স্বামীৰ নাম: মণ্টু বৰুৱা ঘৰ নং : ৬৪ বয়স : 31 লিঙ্গ : মহিলা	CXH0008061 ফটো উপলব্ধ	269 নাম : কৰবী বড়া বৰুৱা স্বামীৰ নাম: পৰাৰ্থ প্ৰতিম বৰুৱা ঘৰ নং : ৬৪ বয়স : 27 লিঙ্গ : মহিলা	CXH0207803 ফটো উপলব্ধ	270 নাম : বৃষ্টি বৰুৱা পিতাৰ নাম: নিতুল বৰুৱা ঘৰ নং : 64 বয়স : 22 লিঙ্গ : মহিলা	TOX0134759 ফটো উপলব্ধ

271 নাম : গোপী বৰুৱা পিতাৰ নাম: ৰত্ন বৰুৱা ঘৰ নং : ৬৫ বয়স : 52 লিঙ্গ : পুৰুষ	CXH1226171 ফটো উপলব্ধ	272 নাম : হিৰণ্য বৰুৱা স্বামীৰ নাম: গোপী বৰুৱা ঘৰ নং : ৬৫ বয়স : 50 লিঙ্গ : মহিলা	CXH1226182 ফটো উপলব্ধ	273 নাম : নিতুল বৰুৱা পিতাৰ নাম: ৰত্ন বৰুৱা ঘৰ নং : ৬৫ বয়স : 44 লিঙ্গ : পুৰুষ	CXH1226193 ফটো উপলব্ধ
274 নাম : মুনমি বৰুৱা স্বামীৰ নাম: নিতুল বৰুৱা ঘৰ নং : ৬৫ বয়স : 40 লিঙ্গ : মহিলা	CXH1226206 ফটো উপলব্ধ	S 275 নাম : জুবী কোঁৱৰ গগৈ স্বামীৰ নাম: সোৰভ গগৈ ঘৰ নং : ৬৫ বয়স : 28 লিঙ্গ : মহিলা	CXH0143834 ফটো উপলব্ধ	276 নাম : বিদ্যা তজ্জ্যোতি বৰুৱা পিতাৰ নাম: গোপীৰঞ্জন বৰুৱা ঘৰ নং : ৬৫ বয়স : 22 লিঙ্গ : পুৰুষ	CXH0502211 ফটো উপলব্ধ
277 নাম : দীপজ্যোতি বৰুৱা স্বামীৰ নাম: গৌতম বৰুৱা ঘৰ নং : ৬৬ বয়স : 42 লিঙ্গ : মহিলা	CXH1226228 ফটো উপলব্ধ	278 নাম : পৰিসীতা বৰুৱা মাতৃৰ নাম: দীপজ্যোতি বৰুৱা ঘৰ নং : 66 বয়স : 21 লিঙ্গ : মহিলা	TOX0135236 ফটো উপলব্ধ	279 নাম : অনৰাধা বৰুৱা গগৈ স্বামীৰ নাম: মাৰুতি বৰুৱা ঘৰ নং : ৬৭ বয়স : 45 লিঙ্গ : মহিলা	CXH0133249 ফটো উপলব্ধ
280 নাম : মাৰুতি বৰুৱা পিতাৰ নাম: পদ্ম বৰুৱা ঘৰ নং : ৬৭ বয়স : 44 লিঙ্গ : পুৰুষ	CXH1226251 ফটো উপলব্ধ	281 নাম : চিন্তা মণি বৰুৱা পিতাৰ নাম: পদ্ম বৰুৱা ঘৰ নং : 67 বয়স : 37 লিঙ্গ : মহিলা	CXH9260944 ফটো উপলব্ধ	282 নাম : অংকুৰ বৰুৱা পিতাৰ নাম: মাৰুতি বৰুৱা ঘৰ নং : 67 বয়স : 19 লিঙ্গ : পুৰুষ	TOX0118810 ফটো উপলব্ধ
283 নাম : বিভা গগৈ স্বামীৰ নাম: দীলীপ গগৈ ঘৰ নং : ৬৮ বয়স : 55 লিঙ্গ : মহিলা	CXH1226295 ফটো উপলব্ধ	284 নাম : ঋতুৰাজ গগৈ পিতাৰ নাম: দীলীপ গগৈ ঘৰ নং : ৬৮ বয়স : 34 লিঙ্গ : পুৰুষ	CXH1226308 ফটো উপলব্ধ	285 নাম : চানি গগৈ পিতাৰ নাম: দীলীপ গগৈ ঘৰ নং : ৬৮ বয়স : 27 লিঙ্গ : পুৰুষ	CXH0108050 ফটো উপলব্ধ
286 নাম : অৰন গগৈ পিতাৰ নাম: কনক গগৈ ঘৰ নং : ৬৯ বয়স : 58 লিঙ্গ : পুৰুষ	CXH1226319 ফটো উপলব্ধ	287 নাম : জ্যোতি গগৈ স্বামীৰ নাম: অৰুণ গগৈ ঘৰ নং : ৬৯ বয়স : 56 লিঙ্গ : মহিলা	CXH1226320 ফটো উপলব্ধ	288 নাম : জ্ঞানদীপ গগৈ মাতৃৰ নাম: জ্যোতি গগৈ ঘৰ নং : ৬৯ বয়স : 26 লিঙ্গ : পুৰুষ	CXH0207704 ফটো উপলব্ধ
289 নাম : লিখেশ্বৰী গগৈ স্বামীৰ নাম: কনক গগৈ ঘৰ নং : ৭০ বয়স : 75 লিঙ্গ : মহিলা	CXH1226331 ফটো উপলব্ধ	290 নাম : তৰুণ গগৈ পিতাৰ নাম: কনক গগৈ ঘৰ নং : ৭০ বয়স : 48 লিঙ্গ : পুৰুষ	CXH1226342 ফটো উপলব্ধ	291 নাম : শিখাজ্যোতি গগৈ স্বামীৰ নাম: তৰুণ গগৈ ঘৰ নং : ৭০ বয়স : 45 লিঙ্গ : মহিলা	CXH1226353 ফটো উপলব্ধ
292 নাম : ৰিম্পী গগৈ পিতাৰ নাম: তৰুণ গগৈ ঘৰ নং : 70 বয়স : 22 লিঙ্গ : মহিলা	TOX0057653 ফটো উপলব্ধ	293 নাম : ধৰ্মেশ্বৰ গগৈ পিতাৰ নাম: দীননাথ গগৈ ঘৰ নং : ৭১ বয়স : 55 লিঙ্গ : পুৰুষ	CXH1226397 ফটো উপলব্ধ	294 নাম : ৰেখা গগৈ স্বামীৰ নাম: ধৰ্মেশ্বৰ গগৈ ঘৰ নং : ৭১ বয়স : 52 লিঙ্গ : মহিলা	CXH1226400 ফটো উপলব্ধ
295 নাম : জীৱন গগৈ পিতাৰ নাম: ধৰ্মেশ্বৰ গগৈ ঘৰ নং : ৭১ বয়স : 30 লিঙ্গ : পুৰুষ	CXH0008062 ফটো উপলব্ধ	296 নাম : বিতোপন বড়া পিতাৰ নাম: ভীমকান্ত বড়া ঘৰ নং : ৭২ বয়স : 38 লিঙ্গ : পুৰুষ	CXH1226422 ফটো উপলব্ধ	297 নাম : মালা বড়া স্বামীৰ নাম: বিতুপন বড়া ঘৰ নং : ৭২ বয়স : 37 লিঙ্গ : মহিলা	CXH0134007 ফটো উপলব্ধ
298 নাম : ঋতুপৰ্ণ বড়া মাতৃৰ নাম: সন্ধ্যা বড়া ঘৰ নং : ৭২ বয়স : 30 লিঙ্গ : পুৰুষ	CXH0008063 ফটো উপলব্ধ	299 নাম : সুদৰ্শনা শইকীয়া বড়া স্বামীৰ নাম: ঋতুপৰ্ণ বড়া ঘৰ নং : ৭২ বয়স : 25 লিঙ্গ : মহিলা	TOX0103374 ফটো উপলব্ধ	300 নাম : দেবেশ্বৰ বড়া পিতাৰ নাম: তিলক বড়া ঘৰ নং : ৭৩ বয়স : 51 লিঙ্গ : পুৰুষ	CXH1226455 ফটো উপলব্ধ

301 নাম : বিনিতা বড়া স্বামীৰ নাম: দেবেশ্বৰ বড়া ঘৰ নং : ৭৩ বয়স : 50 লিঙ্গ : মহিলা	CXH1226466 ফটো উপলব্ধ	302 নাম : চয়নিকা বড়া পিতাৰ নাম: দেবেশ্বৰ বড়া ঘৰ নং : ৭৩ বয়স : 26 লিঙ্গ : মহিলা	CXH0167924 ফটো উপলব্ধ	303 নাম : ধ্ৰুৱজ্যোতি বড়া পিতাৰ নাম: দেবেশ্বৰ বড়া ঘৰ নং : ৭৩ বয়স : 25 লিঙ্গ : পুৰুষ	CXH0207522 ফটো উপলব্ধ
# 304 নাম : কমলা বড়া স্বামীৰ নাম: নিৰঞ্জন বড়া ঘৰ নং : ৭৪ বয়স : 55 লিঙ্গ : মহিলা	CXH1226488 ফটো উপলব্ধ	305 নাম : মামী গগৈ স্বামীৰ নাম: গোপী গগৈ ঘৰ নং : ৭৫ বয়স : 80 লিঙ্গ : মহিলা	CXH1226499 ফটো উপলব্ধ	306 নাম : প্ৰদীপ গগৈ পিতাৰ নাম: গোপী নাথ গগৈ ঘৰ নং : ৭৫ বয়স : 55 লিঙ্গ : পুৰুষ	CXH1226513 ফটো উপলব্ধ
307 নাম : জোনমুণি গগৈ পিতাৰ নাম: গোপী গগৈ ঘৰ নং : ৭৫ বয়স : 50 লিঙ্গ : মহিলা	CXH1226524 ফটো উপলব্ধ	308 নাম : গিৰিশ গগৈ পিতাৰ নাম: গোপী গগৈ ঘৰ নং : ৭৫ বয়স : 46 লিঙ্গ : পুৰুষ	CXH1226535 ফটো উপলব্ধ	309 নাম : ৰঞ্জিতা গগৈ বৰুৱা স্বামীৰ নাম: গিৰিশ গগৈ ঘৰ নং : ৭৫ বয়স : 39 লিঙ্গ : মহিলা	CXH0266569 ফটো উপলব্ধ
# 310 নাম : জয়ন্ত গগৈ পিতাৰ নাম: প্ৰদীপ গগৈ ঘৰ নং : ২১০ বয়স : 25 লিঙ্গ : পুৰুষ	CXH0207662 ফটো উপলব্ধ	311 নাম : যোগেন্দ্ৰ নাথ বড়া পিতাৰ নাম: ধনেশ্বৰ বড়া ঘৰ নং : ৭৬ বয়স : 65 লিঙ্গ : পুৰুষ	CXH0466714 ফটো উপলব্ধ	312 নাম : নুপেণ বৰা পিতাৰ নাম: ধনেশ্বৰ বৰা ঘৰ নং : ৭৬ বয়স : 60 লিঙ্গ : পুৰুষ	CXH1226579 ফটো উপলব্ধ
313 নাম : বন্তি বৰা স্বামীৰ নাম: নিপেন বৰা ঘৰ নং : ৭৬ বয়স : 58 লিঙ্গ : মহিলা	CXH1226580 ফটো উপলব্ধ	# 314 নাম : নোমলু গগৈ পিতাৰ নাম: কনক গগৈ ঘৰ নং : ৭০ বয়স : 42 লিঙ্গ : পুৰুষ	CXH1226568 ফটো উপলব্ধ	315 নাম : অক্ষৰ বড়া পিতাৰ নাম: জগেন্দ্ৰ নাথ বড়া ঘৰ নং : 76 বয়স : 22 লিঙ্গ : পুৰুষ	CXH0428318 ফটো উপলব্ধ
316 নাম : অমৃত বৰা পিতাৰ নাম: সোণেশ্বৰ বড়া ঘৰ নং : ৭৭ বয়স : 75 লিঙ্গ : পুৰুষ	CXH1226591 ফটো উপলব্ধ	317 নাম : তৰ বড়া স্বামীৰ নাম: অমৃত বড়া ঘৰ নং : ৭৭ বয়স : 67 লিঙ্গ : মহিলা	CXH1226604 ফটো উপলব্ধ	318 নাম : জাদমোনী বৰা পিতাৰ নাম: অমৃত বড়া ঘৰ নং : ৭৭ বয়স : 37 লিঙ্গ : পুৰুষ	CXH1226615 ফটো উপলব্ধ
319 নাম : জিটমোণি বৰা পিতাৰ নাম: অমৃত বড়া ঘৰ নং : ৭৭ বয়স : 34 লিঙ্গ : পুৰুষ	CXH1226626 ফটো উপলব্ধ	320 নাম : নিতুল গগৈ পিতাৰ নাম: শংখধৰ গগৈ ঘৰ নং : ৭৮ বয়স : 55 লিঙ্গ : পুৰুষ	CXH1226637 ফটো উপলব্ধ	321 নাম : শুভ বৰুৱা গগৈ স্বামীৰ নাম: নিতুল গগৈ ঘৰ নং : ৭৮ বয়স : 44 লিঙ্গ : মহিলা	CXH0274845 ফটো উপলব্ধ
322 নাম : পূজা বড়া মাতৃৰ নাম: কমলা বড়া ঘৰ নং : ৭৮ বয়স : 30 লিঙ্গ : মহিলা	CXH0167734 ফটো উপলব্ধ	323 নাম : কৃষ্ণ কান্ত গগৈ পিতাৰ নাম: নিতুল গগৈ ঘৰ নং : ৭৮ বয়স : 23 লিঙ্গ : পুৰুষ	CXH0517771 ফটো উপলব্ধ	S 324 নাম : মাইন গগৈ পিতাৰ নাম: নিতুল গগৈ ঘৰ নং : 78 বয়স : 20 লিঙ্গ : মহিলা	TOX0012708 ফটো উপলব্ধ
325 নাম : দিপেন গগৈ পিতাৰ নাম: শংখধৰ গগৈ ঘৰ নং : ৭৯ বয়স : 51 লিঙ্গ : পুৰুষ	CXH1226659 ফটো উপলব্ধ	326 নাম : ননী গগৈ স্বামীৰ নাম: দিপেন গগৈ ঘৰ নং : ৭৯ বয়স : 48 লিঙ্গ : মহিলা	CXH1226660 ফটো উপলব্ধ	327 নাম : মৃদুপৰন গগৈ পিতাৰ নাম: দিপেন গগৈ ঘৰ নং : ৭৯ বয়স : 31 লিঙ্গ : পুৰুষ	CXH0324517 ফটো উপলব্ধ
328 নাম : মৌচুম গগৈ পিতাৰ নাম: দিপেন গগৈ ঘৰ নং : ৭৯ বয়স : 24 লিঙ্গ : পুৰুষ	CXH0324376 ফটো উপলব্ধ	329 নাম : চানতু গগৈ পিতাৰ নাম: দিপেন গগৈ ঘৰ নং : 79 বয়স : 22 লিঙ্গ : পুৰুষ	CXH9260928 ফটো উপলব্ধ	330 নাম : জ্যোৎস্না গগৈ স্বামীৰ নাম: মৃদুপৰন গগৈ ঘৰ নং : 79 বয়স : 19 লিঙ্গ : মহিলা	TOX0114298 ফটো উপলব্ধ

331 নাম : পৰাগ গগৈ পিতাৰ নাম: লীলেশ্বৰ গগৈ ঘৰ নং : ৮০ বয়স : 45 লিঙ্গ : পুৰুষ	CXH1226693 ফটো উপলব্ধ	332 নাম : মনি গগৈ স্বামীৰ নাম: পৰাগ গগৈ ঘৰ নং : ৮০ক বয়স : 30 লিঙ্গ : মহিলা	CXH0144402 ফটো উপলব্ধ	333 নাম : অজিত বৰুৱা পিতাৰ নাম: কুলাই বৰুৱা ঘৰ নং : ৮১ বয়স : 65 লিঙ্গ : পুৰুষ	CXH1226728 ফটো উপলব্ধ
334 নাম : অঞ্জনা বৰুৱা স্বামীৰ নাম: অজিত বৰুৱা ঘৰ নং : ৮১ বয়স : 55 লিঙ্গ : মহিলা	CXH1226739 ফটো উপলব্ধ	# 335 নাম : কুঞ্জ বৰুৱা পিতাৰ নাম: কুলাই বৰুৱা ঘৰ নং : ৮১ বয়স : 52 লিঙ্গ : মহিলা	CXH1226740 ফটো উপলব্ধ	336 নাম : কনকলতা বৰুৱা পিতাৰ নাম: কুলাই বৰুৱা ঘৰ নং : ৮১ বয়স : 50 লিঙ্গ : মহিলা	CXH1226751 ফটো উপলব্ধ
337 নাম : লক্ষী বৰুৱা পিতাৰ নাম: কুলাই বৰুৱা ঘৰ নং : ৮১ বয়স : 48 লিঙ্গ : পুৰুষ	CXH1226762 ফটো উপলব্ধ	338 নাম : মীনাক্ষী বৰুৱা গগৈ স্বামীৰ নাম: লক্ষী বৰুৱা ঘৰ নং : ৮১ বয়স : 41 লিঙ্গ : মহিলা	CXH0268276 ফটো উপলব্ধ	339 নাম : প্ৰকাশ বৰুৱা পিতাৰ নাম: নগেন্দ্ৰ নাথ বৰুৱা ঘৰ নং : ৮২ বয়স : 56 লিঙ্গ : পুৰুষ	CXH0215137 ফটো উপলব্ধ
340 নাম : বুলী বৰুৱা স্বামীৰ নাম: প্ৰকাশ বৰুৱা ঘৰ নং : ৮২ বয়স : 50 লিঙ্গ : মহিলা	CXH0215178 ফটো উপলব্ধ	341 নাম : যুগল বৰুৱা পিতাৰ নাম: দেবেন্দ্ৰনাথ বৰুৱা ঘৰ নং : ৮৩ বয়স : 50 লিঙ্গ : পুৰুষ	CXH1226831 ফটো উপলব্ধ	342 নাম : ৰশ্মি ৰেখা গগৈ বৰুৱা স্বামীৰ নাম: যুগল বৰুৱা ঘৰ নং : ৮৩ বয়স : 44 লিঙ্গ : মহিলা	CXH1513026 ফটো উপলব্ধ
343 নাম : হৰেশ্বৰ গগৈ পিতাৰ নাম: হেম গগৈ ঘৰ নং : ৮৪ বয়স : 62 লিঙ্গ : পুৰুষ	CXH1226853 ফটো উপলব্ধ	344 নাম : মামনী গগৈ স্বামীৰ নাম: হৰেশ্বৰ গগৈ ঘৰ নং : ৮৪ বয়স : 58 লিঙ্গ : মহিলা	CXH1226864 ফটো উপলব্ধ	345 নাম : মৃদল গগৈ পিতাৰ নাম: হেম গগৈ ঘৰ নং : ৮৫ বয়স : 55 লিঙ্গ : পুৰুষ	CXH1226886 ফটো উপলব্ধ
346 নাম : বিউতী গগৈ স্বামীৰ নাম: মৃদল গগৈ ঘৰ নং : ৮৫ বয়স : 50 লিঙ্গ : মহিলা	CXH1226897 ফটো উপলব্ধ	347 নাম : সমীৰন গগৈ মাতৃৰ নাম: বিউটি গগৈ ঘৰ নং : ৮৫ বয়স : 21 লিঙ্গ : পুৰুষ	TOX0016899 ফটো উপলব্ধ	348 নাম : অতুল গগৈ পিতাৰ নাম: হেম গগৈ ঘৰ নং : ৮৬ বয়স : 57 লিঙ্গ : পুৰুষ	CXH1226922 ফটো উপলব্ধ
349 নাম : নিৰদা গগৈ স্বামীৰ নাম: অতুল গগৈ ঘৰ নং : ৮৬ বয়স : 55 লিঙ্গ : মহিলা	CXH1226933 ফটো উপলব্ধ	350 নাম : অচিন্ত গগৈ পিতাৰ নাম: হেম গগৈ ঘৰ নং : ৮৬ বয়স : 52 লিঙ্গ : পুৰুষ	CXH1226911 ফটো উপলব্ধ	351 নাম : শান্তনা দুৱৰা স্বামীৰ নাম: অচিন্ত দুৱৰা ঘৰ নং : ৮৬ বয়স : 46 লিঙ্গ : মহিলা	CXH0008064 ফটো উপলব্ধ
352 নাম : উতপল গগৈ পিতাৰ নাম: হেম গগৈ ঘৰ নং : ৮৭ বয়স : 45 লিঙ্গ : পুৰুষ	CXH1226966 ফটো উপলব্ধ	353 নাম : পাৰুল গগৈ স্বামীৰ নাম: উতপল গগৈ ঘৰ নং : ৮৭ বয়স : 44 লিঙ্গ : মহিলা	CXH1226977 ফটো উপলব্ধ	354 নাম : মৃগাংক কৃষ্ণ গগৈ পিতাৰ নাম: উতপল গগৈ ঘৰ নং : ৮৭ বয়স : 23 লিঙ্গ : পুৰুষ	CXH0485508 ফটো উপলব্ধ
355 নাম : প্ৰদীপ গগৈ পিতাৰ নাম: সিদ্ধেশ্বৰ গগৈ ঘৰ নং : ৮৮ বয়স : 54 লিঙ্গ : পুৰুষ	CXH1226988 ফটো উপলব্ধ	356 নাম : সাবিত্ৰী গগৈ স্বামীৰ নাম: প্ৰদীপ গগৈ ঘৰ নং : ৮৮ বয়স : 50 লিঙ্গ : মহিলা	CXH1226999 ফটো উপলব্ধ	357 নাম : নয়নমণি গগৈ পিতাৰ নাম: প্ৰদীপ গগৈ ঘৰ নং : ৮৮ বয়স : 28 লিঙ্গ : পুৰুষ	CXH0301697 ফটো উপলব্ধ
358 নাম : দেমুধৰ গগৈ পিতাৰ নাম: সিদ্ধেশ্বৰ গগৈ ঘৰ নং : ৮৯ বয়স : 53 লিঙ্গ : পুৰুষ	CXH1227027 ফটো উপলব্ধ	359 নাম : জোনমণি গগৈ স্বামীৰ নাম: দেমুধৰ গগৈ ঘৰ নং : ৮৯ বয়স : 52 লিঙ্গ : মহিলা	CXH1227038 ফটো উপলব্ধ	360 নাম : প্ৰাঞ্জল গগৈ পিতাৰ নাম: দেমুধৰ গগৈ ঘৰ নং : ৮৯ বয়স : 34 লিঙ্গ : পুৰুষ	CXH1227016 ফটো উপলব্ধ

361 নাম : সংগীতা গগৈ স্বামীৰ নাম : প্ৰাঞ্জল গগৈ ঘৰ নং : 89 বয়স : 28 লিঙ্গ : মহিলা	TOX0081984 ফটো উপলব্ধ	362 নাম : ভবানী বড়া স্বামীৰ নাম : নীলকান্ত বড়া ঘৰ নং : 50 বয়স : 56 লিঙ্গ : মহিলা	CXH1227050 ফটো উপলব্ধ	363 নাম : জানমনি গগৈ সন্দিকৈ স্বামীৰ নাম : নোমল গগৈ ঘৰ নং : 50 বয়স : 33 লিঙ্গ : মহিলা	CXH0136408 ফটো উপলব্ধ
364 নাম : পৰাগ বড়া পিতাৰ নাম : নীলকান্ত বড়া ঘৰ নং : 90 বয়স : 26 লিঙ্গ : পুৰুষ	CXH0476937 ফটো উপলব্ধ	# 365 নাম : উদীপ্ত গগৈ পিতাৰ নাম : তৰুণ গগৈ ঘৰ নং : 90 বয়স : 24 লিঙ্গ : পুৰুষ	CXH0508408 ফটো উপলব্ধ	366 নাম : হৰেণ গগৈ পিতাৰ নাম : ডিম্বেশ্বৰ গগৈ ঘৰ নং : 52 বয়স : 58 লিঙ্গ : পুৰুষ	CXH1227061 ফটো উপলব্ধ
367 নাম : ডালিমী গগৈ স্বামীৰ নাম : হৰেন গগৈ ঘৰ নং : 52 বয়স : 50 লিঙ্গ : মহিলা	CXH1227072 ফটো উপলব্ধ	368 নাম : ধ্ৰুৱজ্যোতি গগৈ পিতাৰ নাম : হৰেন গগৈ ঘৰ নং : 52 বয়স : 28 লিঙ্গ : পুৰুষ	CXH0270785 ফটো উপলব্ধ	369 নাম : ডিম্পী সন্দিকৈ স্বামীৰ নাম : ধ্ৰুৱজ্যোতি গগৈ ঘৰ নং : 91 বয়স : 27 লিঙ্গ : মহিলা	TOX0083832 ফটো উপলব্ধ
370 নাম : দিম্পী সন্দিকৈ স্বামীৰ নাম : ধ্ৰুৱজ্যোতি গগৈ ঘৰ নং : 91 বয়স : 27 লিঙ্গ : মহিলা	TOX0084616 ফটো উপলব্ধ	371 নাম : নব জ্যোতি গগৈ পিতাৰ নাম : হৰেন গগৈ ঘৰ নং : 91 বয়স : 21 লিঙ্গ : পুৰুষ	CXH9260936 ফটো উপলব্ধ	372 নাম : জীবকান্ত গগৈ পিতাৰ নাম : হৰিকান্ত গগৈ ঘৰ নং : 92 বয়স : 68 লিঙ্গ : পুৰুষ	CXH1227083 ফটো উপলব্ধ
373 নাম : প্ৰসেনজিত গগৈ পিতাৰ নাম : জীবকান্ত গগৈ ঘৰ নং : 92 বয়স : 46 লিঙ্গ : পুৰুষ	CXH1227094 ফটো উপলব্ধ	374 নাম : মৃদুল গগৈ পিতাৰ নাম : জীবকান্ত গগৈ ঘৰ নং : 92 বয়স : 44 লিঙ্গ : পুৰুষ	CXH1227107 ফটো উপলব্ধ	375 নাম : জুৰি গগৈ দূৰবা স্বামীৰ নাম : শান্তনু গগৈ ঘৰ নং : 92 বয়স : 43 লিঙ্গ : মহিলা	CXH0008065 ফটো উপলব্ধ
376 নাম : বিজিতা গগৈ স্বামীৰ নাম : মৃদুল গগৈ ঘৰ নং : 92 বয়স : 42 লিঙ্গ : মহিলা	CXH1227118 ফটো উপলব্ধ	377 নাম : শান্তনু গগৈ পিতাৰ নাম : জীবকান্ত গগৈ ঘৰ নং : 92 বয়স : 40 লিঙ্গ : পুৰুষ	CXH1227129 ফটো উপলব্ধ	378 নাম : নবজিতা গগৈ বাইলুং স্বামীৰ নাম : প্ৰসেনজিত গগৈ ঘৰ নং : 92 বয়স : 36 লিঙ্গ : মহিলা	CXH0219428 ফটো উপলব্ধ
379 নাম : বিনু গগৈ স্বামীৰ নাম : নৃপেন গগৈ ঘৰ নং : 93 বয়স : 50 লিঙ্গ : মহিলা	CXH1227141 ফটো উপলব্ধ	380 নাম : নিপু গগৈ পিতাৰ নাম : নিপেন গগৈ ঘৰ নং : 93 বয়স : 28 লিঙ্গ : পুৰুষ	CXH9249392 ফটো উপলব্ধ	381 নাম : বৰিতা দত্ত গগৈ স্বামীৰ নাম : নিপু গগৈ ঘৰ নং : 93 বয়স : 26 লিঙ্গ : মহিলা	CXH0391110 ফটো উপলব্ধ
382 নাম : কস্তূৰী গগৈ পিতাৰ নাম : নৃপেন গগৈ ঘৰ নং : 93 বয়স : 20 লিঙ্গ : মহিলা	TOX0012500 ফটো উপলব্ধ	383 নাম : মালিৰাম গগৈ পিতাৰ নাম : পুনা গগৈ ঘৰ নং : 98 বয়স : 80 লিঙ্গ : পুৰুষ	CXH1227163 ফটো উপলব্ধ	384 নাম : বিনীতা গগৈ স্বামীৰ নাম : মালিৰাম গগৈ ঘৰ নং : 98 বয়স : 68 লিঙ্গ : মহিলা	CXH1227174 ফটো উপলব্ধ
385 নাম : নিলকান্ত গগৈ পিতাৰ নাম : সিন্ধেশ্বৰ গগৈ ঘৰ নং : 98 বয়স : 51 লিঙ্গ : পুৰুষ	CXH0144311 ফটো উপলব্ধ	386 নাম : মামনী শইকীয়া স্বামীৰ নাম : ইন্দ্ৰ শইকীয়া ঘৰ নং : 94 বয়স : 42 লিঙ্গ : মহিলা	TOX0004515 ফটো উপলব্ধ	387 নাম : উজ্জ্বল গগৈ পিতাৰ নাম : মালিৰাম গগৈ ঘৰ নং : 98 বয়স : 38 লিঙ্গ : পুৰুষ	CXH1227185 ফটো উপলব্ধ
388 নাম : মানবী গগৈ স্বামীৰ নাম : নিলকান্ত গগৈ ঘৰ নং : 98 বয়স : 35 লিঙ্গ : মহিলা	CXH0142950 ফটো উপলব্ধ	389 নাম : পাৰ্থপ্ৰতিম গগৈ পিতাৰ নাম : মালিৰাম গগৈ ঘৰ নং : 98 বয়স : 34 লিঙ্গ : পুৰুষ	CXH1227209 ফটো উপলব্ধ	390 নাম : মাইনা খনিকৰ গগৈ স্বামীৰ নাম : উজ্জ্বল গগৈ ঘৰ নং : 98 বয়স : 24 লিঙ্গ : মহিলা	CXH0479469 ফটো উপলব্ধ

391 নাম : দীপেন গগৈ পিতাৰ নাম: বীনাৰাম গগৈ ঘৰ নং : ৯৫ বয়স : 56 লিঙ্গ : পুৰুষ	CXH1227210 ফটো উপলব্ধ	392 নাম : পুতলী গগৈ স্বামীৰ নাম: দীপেন গগৈ ঘৰ নং : ৯৫ বয়স : 50 লিঙ্গ : মহিলা	CXH1227221 ফটো উপলব্ধ	393 নাম : বিতোপন গগৈ পিতাৰ নাম: দীপেন গগৈ ঘৰ নং : ৯৫ বয়স : 27 লিঙ্গ : পুৰুষ	CXH0465880 ফটো উপলব্ধ
394 নাম : মুনিন্দ গগৈ পিতাৰ নাম: তুলসী গগৈ ঘৰ নং : ৯৬ বয়স : 41 লিঙ্গ : পুৰুষ	CXH1227243 ফটো উপলব্ধ	395 নাম : প্ৰভাত শইকীয়া পিতাৰ নাম: ইন্দ্ৰ শইকীয়া ঘৰ নং : 96ক বয়স : 30 লিঙ্গ : পুৰুষ	TOX0059006 ফটো উপলব্ধ	396 নাম : ইন্দ্ৰ শইকীয়া পিতাৰ নাম: মোহন শইকীয়া ঘৰ নং : 96ক বয়স : 56 লিঙ্গ : পুৰুষ	TOX0058354 ফটো উপলব্ধ
397 নাম : পলি ৰাজগুৰু শইকীয়া স্বামীৰ নাম: প্ৰভাত শইকীয়া ঘৰ নং : 96ক বয়স : 28 লিঙ্গ : মহিলা	TOX0058909 ফটো উপলব্ধ	398 নাম : পুনমণি গগৈ পিতাৰ নাম: কেৰকন গগৈ ঘৰ নং : ৯৭ বয়স : 45 লিঙ্গ : মহিলা	CXH1227265 ফটো উপলব্ধ	399 নাম : ৰাজু গগৈ পিতাৰ নাম: কেৰকন গগৈ ঘৰ নং : ৯৭ বয়স : 43 লিঙ্গ : পুৰুষ	CXH1227276 ফটো উপলব্ধ
400 নাম : জুস্তী গগৈ স্বামীৰ নাম: ৰাজু গগৈ ঘৰ নং : ৯৭ বয়স : 42 লিঙ্গ : মহিলা	CXH1227287 ফটো উপলব্ধ	401 নাম : নিতুৰাণী গগৈ পিতাৰ নাম: ৰাজু গগৈ ঘৰ নং : 97 বয়স : 20 লিঙ্গ : মহিলা	TOX0012534 ফটো উপলব্ধ	402 নাম : বিপুল গগৈ পিতাৰ নাম: কেৰকন গগৈ ঘৰ নং : ৯৮ বয়স : 56 লিঙ্গ : পুৰুষ	CXH1227298 ফটো উপলব্ধ
403 নাম : অঞ্জনা গগৈ স্বামীৰ নাম: বিপুল গগৈ ঘৰ নং : ৯৮ বয়স : 50 লিঙ্গ : মহিলা	CXH1227301 ফটো উপলব্ধ	404 নাম : নমো বড়া মাতৃৰ নাম: কমলা বড়া ঘৰ নং : ৯৮ বয়স : 24 লিঙ্গ : পুৰুষ	CXH0507806 ফটো উপলব্ধ	405 নাম : নিহালজিত গগৈ পিতাৰ নাম: বিপুল গগৈ ঘৰ নং : ৯৮ বয়স : 22 লিঙ্গ : পুৰুষ	CXH0508036 ফটো উপলব্ধ
406 নাম : ৰজনী গগৈ পিতাৰ নাম: সুমেশ্বৰ গগৈ ঘৰ নং : ৯৯ বয়স : 52 লিঙ্গ : পুৰুষ	CXH1227334 ফটো উপলব্ধ	407 নাম : মীনা গগৈ স্বামীৰ নাম: ৰজনী গগৈ ঘৰ নং : ৯৯ বয়স : 50 লিঙ্গ : মহিলা	CXH1227345 ফটো উপলব্ধ	408 নাম : উমা গগৈ পিতাৰ নাম: পলুৰাম গগৈ ঘৰ নং : ১০০ বয়স : 76 লিঙ্গ : পুৰুষ	CXH1227367 ফটো উপলব্ধ
409 নাম : চেনেহী গগৈ স্বামীৰ নাম: উমা গগৈ ঘৰ নং : ১০০ বয়স : 70 লিঙ্গ : মহিলা	CXH1227378 ফটো উপলব্ধ	410 নাম : জিন্ট গগৈ পিতাৰ নাম: উমা গগৈ ঘৰ নং : ১০০ বয়স : 43 লিঙ্গ : পুৰুষ	CXH1227389 ফটো উপলব্ধ	411 নাম : মিন্ট গগৈ পিতাৰ নাম: উমাকান্ত গগৈ ঘৰ নং : ১০০ বয়স : 39 লিঙ্গ : পুৰুষ	CXH1227390 ফটো উপলব্ধ
412 নাম : পাপৰী দৰুৰা গগৈ স্বামীৰ নাম: জিন্ট গগৈ ঘৰ নং : ১০০ বয়স : 33 লিঙ্গ : মহিলা	CXH1512998 ফটো উপলব্ধ	# 413 নাম : সুকন্যা বৰা মাতৃৰ নাম: ৰূপামণি বৰা ঘৰ নং : ১৪৫ বয়স : 23 লিঙ্গ : মহিলা	CXH0491746 ফটো উপলব্ধ	# 414 নাম : চিন্ময় বৰা পিতাৰ নাম: ডিম্বেশ্বৰ বৰা ঘৰ নং : ১৪৫ বয়স : 23 লিঙ্গ : পুৰুষ	CXH0494088 ফটো উপলব্ধ
415 নাম : দেবাল্লা বৰুৱা স্বামীৰ নাম: জীতেন্দ্ৰ নাথ বৰুৱা ঘৰ নং : ১০১ বয়স : 75 লিঙ্গ : মহিলা	CXH1227414 ফটো উপলব্ধ	416 নাম : মনোজ বৰুৱা পিতাৰ নাম: জীতেন্দ্ৰ নাথ বৰুৱা ঘৰ নং : ১০১ বয়স : 45 লিঙ্গ : পুৰুষ	CXH1227425 ফটো উপলব্ধ	417 নাম : চিন্ময়ী গগৈ বৰুৱা স্বামীৰ নাম: মনোজ কুমাৰ বৰুৱা ঘৰ নং : ১০১ বয়স : 26 লিঙ্গ : মহিলা	CXH0485938 ফটো উপলব্ধ
418 নাম : গোলাপ বৰুৱা পিতাৰ নাম: সিদ্ধেশ্বৰ বৰুৱা ঘৰ নং : ১০২ বয়স : 76 লিঙ্গ : পুৰুষ	CXH1227436 ফটো উপলব্ধ	419 নাম : অঞ্জলী বৰুৱা স্বামীৰ নাম: গোলাপ বৰুৱা ঘৰ নং : ১০২ বয়স : 74 লিঙ্গ : মহিলা	CXH1227447 ফটো উপলব্ধ	420 নাম : ত্ৰিদিব বৰুৱা পিতাৰ নাম: গোলাপ বৰুৱা ঘৰ নং : ১০২ বয়স : 51 লিঙ্গ : পুৰুষ	CXH1227458 ফটো উপলব্ধ

421 নাম : ৰিভা ৰানী গগৈ স্বামীৰ নাম: ত্ৰিদিব বৰুৱা ঘৰ নং : ১০২ বয়স : 47 লিঙ্গ : মহিলা	CXH1227469 ফটো উপলব্ধ	422 নাম : ৰাজীৱ বৰুৱা পিতাৰ নাম: গৌলিপ বৰুৱা ঘৰ নং : ১০২ বয়স : 46 লিঙ্গ : পুৰুষ	CXH1227470 ফটো উপলব্ধ	423 নাম : নমীজ্যোতি গগৈ বৰুৱা স্বামীৰ নাম: ৰাজীৱ বৰুৱা ঘৰ নং : ১০২ বয়স : 31 লিঙ্গ : মহিলা	CXH0273938 ফটো উপলব্ধ
424 নাম : জন দাস স্বামীৰ নাম: ভবেন দাস ঘৰ নং : 102 বয়স : 30 লিঙ্গ : মহিলা	TOX0061986 ফটো উপলব্ধ	425 নাম : অনুভব বৰুৱা পিতাৰ নাম: ত্ৰিদিব বৰুৱা ঘৰ নং : 102 বয়স : 21 লিঙ্গ : পুৰুষ	TOX0134544 ফটো উপলব্ধ	E 426 নাম : কমলা কোঁৱৰ পিতাৰ নাম: লুকাই কোঁৱৰ ঘৰ নং : ১০৩ বয়স : ৪৭ লিঙ্গ : মহিলা	CXH1227505 ফটো উপলব্ধ
427 নাম : হিমন্ত কোঁৱৰ পিতাৰ নাম: ঘনশ্যাম কোঁৱৰ ঘৰ নং : ১০৩ বয়স : 39 লিঙ্গ : পুৰুষ	CXH1227527 ফটো উপলব্ধ	428 নাম : অনন্ত কোঁৱৰ পিতাৰ নাম: ঘনশ্যাম কোঁৱৰ ঘৰ নং : ১০৩ বয়স : 35 লিঙ্গ : পুৰুষ	CXH1227538 ফটো উপলব্ধ	429 নাম : প্ৰিয়াকা কোঁৱৰ স্বামীৰ নাম: সীমান্ত কোঁৱৰ ঘৰ নং : ১০৩ বয়স : 35 লিঙ্গ : মহিলা	CXH1513015 ফটো উপলব্ধ
430 নাম : পপি কোঁৱৰ স্বামীৰ নাম: অনন্ত কোঁৱৰ ঘৰ নং : ১০৩ বয়স : 23 লিঙ্গ : মহিলা	CXH0417832 ফটো উপলব্ধ	431 নাম : বিষ্ণুৰাত গগৈ পিতাৰ নাম: মৃদুল গগৈ ঘৰ নং : 103 বয়স : 23 লিঙ্গ : পুৰুষ	TOX0065466 ফটো উপলব্ধ	432 নাম : নিৰাময়ে গগৈ পিতাৰ নাম: বগাধৰ গগৈ ঘৰ নং : ১০৪ বয়স : 73 লিঙ্গ : পুৰুষ	CXH1227549 ফটো উপলব্ধ
433 নাম : ফুলেশ্বৰী গগৈ স্বামীৰ নাম: নিৰাময় গগৈ ঘৰ নং : ১০৪ বয়স : 65 লিঙ্গ : মহিলা	CXH1227550 ফটো উপলব্ধ	S 434 নাম : জুলি গগৈ পিতাৰ নাম: নিৰাময় গগৈ ঘৰ নং : ১০৪ বয়স : 31 লিঙ্গ : মহিলা	CXH0144741 ফটো উপলব্ধ	435 নাম : গীতাজুলী গগৈ পিতাৰ নাম: নিৰাময় গগৈ ঘৰ নং : ১০৪ক বয়স : 41 লিঙ্গ : মহিলা	CXH0143651 ফটো উপলব্ধ
436 নাম : মাধৱী গগৈ পিতাৰ নাম: নিৰাময় গগৈ ঘৰ নং : ১০৪ক বয়স : 37 লিঙ্গ : পুৰুষ	CXH0142620 ফটো উপলব্ধ	437 নাম : বাবুল গগৈ পিতাৰ নাম: নিৰাময় গগৈ ঘৰ নং : ১০৪ক বয়স : 33 লিঙ্গ : পুৰুষ	CXH0145375 ফটো উপলব্ধ	438 নাম : ৰূপেন গগৈ পিতাৰ নাম: বগাধৰ গগৈ ঘৰ নং : ১০৫ বয়স : 56 লিঙ্গ : পুৰুষ	CXH1227572 ফটো উপলব্ধ
439 নাম : বীনা গগৈ স্বামীৰ নাম: ৰূপেন গগৈ ঘৰ নং : ১০৫ বয়স : 54 লিঙ্গ : মহিলা	CXH1227583 ফটো উপলব্ধ	440 নাম : বিতোপন গগৈ পিতাৰ নাম: ৰূপেন গগৈ ঘৰ নং : ১০৫ বয়স : 29 লিঙ্গ : পুৰুষ	CXH0207571 ফটো উপলব্ধ	441 নাম : গীতিমণি গগৈ স্বামীৰ নাম: বিতোপন গগৈ ঘৰ নং : ১০৫ বয়স : 23 লিঙ্গ : মহিলা	CXH0501684 ফটো উপলব্ধ
442 নাম : গণেশ গগৈ পিতাৰ নাম: বগাধৰ গগৈ ঘৰ নং : ১০৬ বয়স : 65 লিঙ্গ : পুৰুষ	CXH1227594 ফটো উপলব্ধ	443 নাম : মামনী গগৈ স্বামীৰ নাম: গণেশ গগৈ ঘৰ নং : ১০৬ বয়স : 58 লিঙ্গ : মহিলা	CXH1227607 ফটো উপলব্ধ	444 নাম : চন্দন গগৈ পিতাৰ নাম: গণেশ গগৈ ঘৰ নং : ১০৬ বয়স : 35 লিঙ্গ : পুৰুষ	CXH0167791 ফটো উপলব্ধ
445 নাম : বৃধিন গগৈ পিতাৰ নাম: গণেশ গগৈ ঘৰ নং : ১০৬ বয়স : 31 লিঙ্গ : পুৰুষ	CXH0008066 ফটো উপলব্ধ	446 নাম : পুত্ৰমণি গগৈ স্বামীৰ নাম: চন্দন গগৈ ঘৰ নং : ১০৬ বয়স : 25 লিঙ্গ : মহিলা	CXH0307058 ফটো উপলব্ধ	447 নাম : নোমলী গগৈ স্বামীৰ নাম: বৃধিন গগৈ ঘৰ নং : ১০৬ বয়স : 22 লিঙ্গ : মহিলা	CXH0503128 ফটো উপলব্ধ
448 নাম : ৰাভুল গগৈ মাতৃৰ নাম: গীতাজুলী গগৈ ঘৰ নং : 106 বয়স : 19 লিঙ্গ : পুৰুষ	TOX0139766 ফটো উপলব্ধ	449 নাম : গোলাপী বৰুৱা পিতাৰ নাম: শংখধৰ গগৈ ঘৰ নং : ১০৭ বয়স : 62 লিঙ্গ : মহিলা	CXH1227629 ফটো উপলব্ধ	450 নাম : বিকাশ বৰুৱা পিতাৰ নাম: ৰুচিনাথ বৰুৱা ঘৰ নং : ১০৭ বয়স : 38 লিঙ্গ : পুৰুষ	CXH0274357 ফটো উপলব্ধ

451 নাম : অম্বিকা বৰুৱা স্বামীৰ নাম: বিকাশ বৰুৱা ঘৰ নং : ১০৭ বয়স : 37 লিঙ্গ : মহিলা	CXH0274365 ফটো উপলব্ধ	452 নাম : প্রকাশ বৰুৱা পিতাৰ নাম: বুঢ়ীনাথ বৰুৱা ঘৰ নং : ১০৭ বয়স : 34 লিঙ্গ : পুৰুষ	CXH1227663 ফটো উপলব্ধ	453 নাম : পল্লৱী বৰুৱা পিতাৰ নাম: বুঢ়ীনাথ বৰুৱা ঘৰ নং : ১০৭ বয়স : 27 লিঙ্গ : মহিলা	CXH0274449 ফটো উপলব্ধ
454 নাম : আকাংক্ষা বৰুৱা পিতাৰ নাম: বিকাশ বৰুৱা ঘৰ নং : 107 বয়স : 19 লিঙ্গ : মহিলা	TOX0123554 ফটো উপলব্ধ	455 নাম : দেবকান্ত বৰুৱা পিতাৰ নাম: চন্দ্ৰকান্ত বৰুৱা ঘৰ নং : ১০৮ বয়স : 63 লিঙ্গ : পুৰুষ	CXH1227696 ফটো উপলব্ধ	456 নাম : প্রণব বৰুৱা পিতাৰ নাম: চন্দ্ৰকান্ত বৰুৱা ঘৰ নং : ১০৮ বয়স : 59 লিঙ্গ : পুৰুষ	CXH1227674 ফটো উপলব্ধ
457 নাম : অনিতা বৰুৱা স্বামীৰ নাম: প্রণব বৰুৱা ঘৰ নং : ১০৮ বয়স : 50 লিঙ্গ : মহিলা	CXH1227685 ফটো উপলব্ধ	458 নাম : ককিলী বৰুৱা স্বামীৰ নাম: যজ্ঞেশ্বৰ বৰুৱা ঘৰ নং : ১০৯ বয়স : 72 লিঙ্গ : মহিলা	CXH1227710 ফটো উপলব্ধ	459 নাম : হৰেশ্বৰ বৰুৱা পিতাৰ নাম: যজ্ঞেশ্বৰ বৰুৱা ঘৰ নং : ১০৯ বয়স : 45 লিঙ্গ : পুৰুষ	CXH1227721 ফটো উপলব্ধ
460 নাম : ৰঞ্জিতা বৰুৱা স্বামীৰ নাম: হৰেশ্বৰ বৰুৱা ঘৰ নং : ১০৯ বয়স : 35 লিঙ্গ : মহিলা	CXH1234646 ফটো উপলব্ধ	461 নাম : পুতুল বৰুৱা পিতাৰ নাম: জুনাই বৰুৱা ঘৰ নং : ১১০ বয়স : 55 লিঙ্গ : পুৰুষ	CXH1227743 ফটো উপলব্ধ	462 নাম : মনি বৰুৱা স্বামীৰ নাম: পুতুল বৰুৱা ঘৰ নং : ১১০ বয়স : 52 লিঙ্গ : মহিলা	CXH1227754 ফটো উপলব্ধ
463 নাম : শান্তনু বৰুৱা পিতাৰ নাম: পুতুল বৰুৱা ঘৰ নং : ১১০ বয়স : 30 লিঙ্গ : পুৰুষ	CXH0008067 ফটো উপলব্ধ	464 নাম : প্রদীপ গোস্বামী পিতাৰ নাম: মনিৰাম গোস্বামী ঘৰ নং : ১১১ বয়স : 47 লিঙ্গ : পুৰুষ	CXH1227766 ফটো উপলব্ধ	465 নাম : চম্পা গোস্বামী স্বামীৰ নাম: প্রদীপ গোস্বামী ঘৰ নং : ১১১ বয়স : 46 লিঙ্গ : মহিলা	CXH1227787 ফটো উপলব্ধ
466 নাম : সমিৰণ গোস্বামী পিতাৰ নাম: প্রদীপ গোস্বামী ঘৰ নং : ১১১ বয়স : 25 লিঙ্গ : পুৰুষ	CXH0307116 ফটো উপলব্ধ	467 নাম : সৌৰভ গোস্বামী পিতাৰ নাম: প্রদীপ গোস্বামী ঘৰ নং : ১১১ বয়স : 23 লিঙ্গ : পুৰুষ	CXH0517797 ফটো উপলব্ধ	468 নাম : গোলচী বৰা পিতাৰ নাম: কনপাই বৰা ঘৰ নং : ১১২ বয়স : 65 লিঙ্গ : মহিলা	CXH1227798 ফটো উপলব্ধ
469 নাম : হিতেশ্বৰ বৰা পিতাৰ নাম: কনপাই বৰা ঘৰ নং : ১১২ বয়স : 63 লিঙ্গ : পুৰুষ	CXH1227801 ফটো উপলব্ধ	470 নাম : চেনেহী বৰা পিতাৰ নাম: কনপাই বৰা ঘৰ নং : ১১২ বয়স : 60 লিঙ্গ : মহিলা	CXH1227812 ফটো উপলব্ধ	471 নাম : সৰমাই দত্ত বৰা স্বামীৰ নাম: হিতেশ্বৰ বৰা ঘৰ নং : ১১২ বয়স : 44 লিঙ্গ : মহিলা	CXH0207324 ফটো উপলব্ধ
472 নাম : ককন বৰা পিতাৰ নাম: যোগাই বৰা ঘৰ নং : ১১৩ বয়স : 81 লিঙ্গ : পুৰুষ	CXH1227823 ফটো উপলব্ধ	473 নাম : প্রভা বৰা স্বামীৰ নাম: ককন বৰা ঘৰ নং : ১১৩ বয়স : 75 লিঙ্গ : মহিলা	CXH1227834 ফটো উপলব্ধ	474 নাম : বিৰেন বৰা পিতাৰ নাম: ককন বৰা ঘৰ নং : ১১৩ বয়স : 50 লিঙ্গ : পুৰুষ	CXH1227845 ফটো উপলব্ধ
475 নাম : জোন বৰা স্বামীৰ নাম: বিৰেন বৰা ঘৰ নং : ১১৩ বয়স : 48 লিঙ্গ : মহিলা	CXH1227856 ফটো উপলব্ধ	476 নাম : ৰিম্পী বড়া পিতাৰ নাম: বিৰেন বড়া ঘৰ নং : ১১৩ বয়স : 23 লিঙ্গ : মহিলা	CXH0508549 ফটো উপলব্ধ	477 নাম : কনমাই বৰা স্বামীৰ নাম: খিলাই বৰা ঘৰ নং : ১১৪ বয়স : 83 লিঙ্গ : মহিলা	CXH1227867 ফটো উপলব্ধ
478 নাম : হেমদা বৰা পিতাৰ নাম: খিলাই বৰা ঘৰ নং : ১১৪ বয়স : 54 লিঙ্গ : মহিলা	CXH1227878 ফটো উপলব্ধ	479 নাম : হৰেন বৰা পিতাৰ নাম: খিলাই বৰা ঘৰ নং : ১১৪ বয়স : 48 লিঙ্গ : পুৰুষ	CXH1227889 ফটো উপলব্ধ	480 নাম : প্লাবিতা বৰা বৰুৱা স্বামীৰ নাম: হৰেন বৰা ঘৰ নং : ১১৪(১) বয়স : 38 লিঙ্গ : মহিলা	CXH0144378 ফটো উপলব্ধ

481 নাম : দেবয়ানী বৰা স্বামীৰ নাম: মনেশ্বৰ বৰা ঘৰ নং : ১১৫ বয়স : 60 লিঙ্গ : মহিলা	CXH1227936 ফটো উপলব্ধ	482 নাম : ডম্বৰ বৰা পিতাৰ নাম: খিলাই বৰা ঘৰ নং : ১১৫ বয়স : 56 লিঙ্গ : পুৰুষ	CXH1227914 ফটো উপলব্ধ	483 নাম : ধীৰেন বড়া পিতাৰ নাম: মলেশ্বৰ বড়া ঘৰ নং : ১১৫ক বয়স : 33 লিঙ্গ : পুৰুষ	CXH0144253 ফটো উপলব্ধ
484 নাম : জোন গুগৈ বড়া স্বামীৰ নাম: ধীৰেন বড়া ঘৰ নং : ১১৫ক বয়স : 30 লিঙ্গ : মহিলা	CXH0144261 ফটো উপলব্ধ	485 নাম : প্ৰফুল্ল বৰা পিতাৰ নাম: লোকনাথ বৰা ঘৰ নং : ১১৬ বয়স : 56 লিঙ্গ : পুৰুষ	CXH1227969 ফটো উপলব্ধ	486 নাম : প্ৰদীপ বৰা পিতাৰ নাম: লোকনাথ বৰা ঘৰ নং : ১১৬ বয়স : 54 লিঙ্গ : পুৰুষ	CXH1227981 ফটো উপলব্ধ
487 নাম : দিপিকা বৰা স্বামীৰ নাম: প্ৰফুল্ল বৰা ঘৰ নং : ১১৬ বয়স : 50 লিঙ্গ : মহিলা	CXH1227970 ফটো উপলব্ধ	488 নাম : জ্যোতি বৰা স্বামীৰ নাম: প্ৰদীপ বৰা ঘৰ নং : ১১৬ বয়স : 49 লিঙ্গ : মহিলা	CXH1227992 ফটো উপলব্ধ	489 নাম : অজিত বৰা পিতাৰ নাম: লোকনাথ বৰা ঘৰ নং : ১১৬ বয়স : 47 লিঙ্গ : পুৰুষ	CXH1228008 ফটো উপলব্ধ
490 নাম : অনিতা বৰা তামুলী স্বামীৰ নাম: অজিত বৰা ঘৰ নং : ১১৬ বয়স : 37 লিঙ্গ : মহিলা	CXH0275669 ফটো উপলব্ধ	491 নাম : মনোজ বড়া পিতাৰ নাম: প্ৰদীপ বড়া ঘৰ নং : ১১৬ বয়স : 24 লিঙ্গ : পুৰুষ	CXH0466151 ফটো উপলব্ধ	492 নাম : বিতোপন বড়া পিতাৰ নাম: প্ৰফুল্ল বড়া ঘৰ নং : ১১৬ বয়স : 23 লিঙ্গ : পুৰুষ	CXH0507913 ফটো উপলব্ধ
493 নাম : চিম্পি বড়া পিতাৰ নাম: প্ৰদীপ বড়া ঘৰ নং : 116 বয়স : 20 লিঙ্গ : মহিলা	TOX0059691 ফটো উপলব্ধ	494 নাম : মিদপবন বড়া পিতাৰ নাম: অজিত বড়া ঘৰ নং : 116 বয়স : 20 লিঙ্গ : পুৰুষ	TOX0072942 ফটো উপলব্ধ	495 নাম : পুনেধৰ বৰা পিতাৰ নাম: দীনাবাম বৰা ঘৰ নং : ১১৭ বয়স : 80 লিঙ্গ : পুৰুষ	CXH1228019 ফটো উপলব্ধ
496 নাম : গুবিন বৰা পিতাৰ নাম: পুনেধৰ বৰা ঘৰ নং : ১১৭ বয়স : 50 লিঙ্গ : পুৰুষ	CXH1228020 ফটো উপলব্ধ	497 নাম : অম্বিকা বৰুৱা বৰা স্বামীৰ নাম: নৰায়ন বৰা ঘৰ নং : ১১৭ বয়স : 49 লিঙ্গ : মহিলা	CXH0143560 ফটো উপলব্ধ	498 নাম : নৰায়ন বৰা পিতাৰ নাম: পুনেধৰ বৰা ঘৰ নং : ১১৭ বয়স : 45 লিঙ্গ : পুৰুষ	CXH1228031 ফটো উপলব্ধ
499 নাম : চপ্পা বৰা স্বামীৰ নাম: গুবিন বৰা ঘৰ নং : ১১৭ বয়স : 39 লিঙ্গ : মহিলা	CXH0142802 ফটো উপলব্ধ	500 নাম : ডালিমী বড়া পিতাৰ নাম: পোনেধৰ বড়া ঘৰ নং : ১১৭ বয়স : 33 লিঙ্গ : মহিলা	CXH0476911 ফটো উপলব্ধ	501 নাম : ৰেন বৰা স্বামীৰ নাম: ভুগেশ্বৰ বৰা ঘৰ নং : ১১৮ বয়স : 75 লিঙ্গ : মহিলা	CXH1228053 ফটো উপলব্ধ
502 নাম : মামু বড়া গগৈ স্বামীৰ নাম: পদুম বড়া ঘৰ নং : ১১৮ বয়স : 39 লিঙ্গ : মহিলা	CXH0008068 ফটো উপলব্ধ	503 নাম : পদুম বড়া পিতাৰ নাম: ভোগেশ্বৰ বড়া ঘৰ নং : ১১৮ বয়স : 38 লিঙ্গ : পুৰুষ	CXH1228064 ফটো উপলব্ধ	504 নাম : গোলাপ বড়া পিতাৰ নাম: ভোগেশ্বৰ বড়া ঘৰ নং : ১১৮ বয়স : 31 লিঙ্গ : পুৰুষ	CXH0008069 ফটো উপলব্ধ
505 নাম : বাসন্তী চেতিয়া স্বামীৰ নাম: সুৰেন চেতিয়া ঘৰ নং : ১১৯ বয়স : 67 লিঙ্গ : মহিলা	CXH1228075 ফটো উপলব্ধ	506 নাম : ৰিদিপ চেতিয়া মাতৃৰ নাম: বাসন্তী চেতিয়া ঘৰ নং : ১১৯ বয়স : 37 লিঙ্গ : পুৰুষ	CXH0008070 ফটো উপলব্ধ	507 নাম : সংগীতা বৰা চেতিয়া স্বামীৰ নাম: ৰিদিপ চেতিয়া ঘৰ নং : 119 বয়স : 34 লিঙ্গ : মহিলা	TOX0040188 ফটো উপলব্ধ
508 নাম : কৃষ্ণকান্ত চেতিয়া পিতাৰ নাম: যাদৱ চেতিয়া ঘৰ নং : ১২০ বয়স : 47 লিঙ্গ : পুৰুষ	CXH1228100 ফটো উপলব্ধ	509 নাম : চামেলি চেতিয়া গগৈ স্বামীৰ নাম: কৃষ্ণকান্ত চেতিয়া ঘৰ নং : ১২০ বয়স : 40 লিঙ্গ : মহিলা	CXH0276048 ফটো উপলব্ধ	510 নাম : তুফান দাস পিতাৰ নাম: আনন্দ দাস ঘৰ নং : 121 বয়স : 37 লিঙ্গ : পুৰুষ	TOX0045047 ফটো উপলব্ধ

511 নাম : ফনিতা গগৈ স্বামীৰ নাম: হৰকান্ত গগৈ ঘৰ নং : ১২২ বয়স : 80 লিঙ্গ : মহিলা	CXH1228133 ফটো উপলব্ধ	512 নাম : কবিতা বৰুৱা গগৈ স্বামীৰ নাম: সিদ্ধেশ্বৰ গগৈ ঘৰ নং : ১২২ বয়স : 52 লিঙ্গ : মহিলা	CXH1513004 ফটো উপলব্ধ	513 নাম : প্রতিমা গগৈ পিতাৰ নাম: হৰকান্ত গগৈ ঘৰ নং : ১২২ বয়স : 48 লিঙ্গ : মহিলা	CXH0008071 ফটো উপলব্ধ
514 নাম : সিদ্ধেশ্বৰ গগৈ পিতাৰ নাম: হৰকান্ত গগৈ ঘৰ নং : ১২২ বয়স : 42 লিঙ্গ : পুৰুষ	CXH1228144 ফটো উপলব্ধ	515 নাম : যোল চেতিয়া স্বামীৰ নাম: অকন চেতিয়া ঘৰ নং : ১২৩ বয়স : 65 লিঙ্গ : মহিলা	CXH1228155 ফটো উপলব্ধ	516 নাম : প্রশান্ত গগৈ পিতাৰ নাম: সুৰেন গগৈ ঘৰ নং : ১২৪ বয়স : 52 লিঙ্গ : পুৰুষ	CXH1228166 ফটো উপলব্ধ
517 নাম : তুলিকা গগৈ স্বামীৰ নাম: প্রশান্ত গগৈ ঘৰ নং : ১২৪ বয়স : 50 লিঙ্গ : মহিলা	CXH1228177 ফটো উপলব্ধ	518 নাম : চাদৰ গগৈ পিতাৰ নাম: প্রশান্ত গগৈ ঘৰ নং : ১২৪ বয়স : 26 লিঙ্গ : পুৰুষ	CXH0466060 ফটো উপলব্ধ	519 নাম : বিংকি দত্ত গগৈ স্বামীৰ নাম: চাদৰ গগৈ ঘৰ নং : 124 বয়স : 23 লিঙ্গ : মহিলা	TOX0057679 ফটো উপলব্ধ
520 নাম : গুণদা গগৈ স্বামীৰ নাম: সুৰেন গগৈ ঘৰ নং : ১২৫ বয়স : 78 লিঙ্গ : মহিলা	CXH1228199 ফটো উপলব্ধ	521 নাম : হৰেশ গগৈ পিতাৰ নাম: সুৰেন গগৈ ঘৰ নং : ১২৫ বয়স : 49 লিঙ্গ : পুৰুষ	CXH1228202 ফটো উপলব্ধ	522 নাম : বেখামণি গগৈ চাংমাই স্বামীৰ নাম: হৰেশ গগৈ ঘৰ নং : ১২৫ বয়স : 37 লিঙ্গ : মহিলা	CXH0276568 ফটো উপলব্ধ
523 নাম : পুতল গগৈ পিতাৰ নাম: হৰেশ গগৈ ঘৰ নং : 125 বয়স : 19 লিঙ্গ : পুৰুষ	TOX0106708 ফটো উপলব্ধ	524 নাম : পূৰ্ণানন্দ গগৈ পিতাৰ নাম: লক্ষেশ্বৰ গগৈ ঘৰ নং : ১২৬ বয়স : 90 লিঙ্গ : পুৰুষ	CXH1228213 ফটো উপলব্ধ	525 নাম : অমিয়া গগৈ স্বামীৰ নাম: পূৰ্ণানন্দ গগৈ ঘৰ নং : ১২৬ বয়স : 62 লিঙ্গ : মহিলা	CXH1228224 ফটো উপলব্ধ
526 নাম : মৃদসীতা শইকীয়া গগৈ স্বামীৰ নাম: চুচিল গগৈ ঘৰ নং : ১২৬ বয়স : 25 লিঙ্গ : মহিলা	CXH0466011 ফটো উপলব্ধ	527 নাম : চুচিল গগৈ পিতাৰ নাম: প্ৰফুল্ল গগৈ ঘৰ নং : ১২৬ক বয়স : 34 লিঙ্গ : পুৰুষ	CXH0144451 ফটো উপলব্ধ	528 নাম : নুমলী গগৈ স্বামীৰ নাম: কিনাৰাম গগৈ ঘৰ নং : ১২৭ বয়স : 67 লিঙ্গ : মহিলা	CXH1228246 ফটো উপলব্ধ
529 নাম : লোচন গগৈ পিতাৰ নাম: কিনাৰাম গগৈ ঘৰ নং : ১২৭ বয়স : 47 লিঙ্গ : পুৰুষ	CXH1228257 ফটো উপলব্ধ	530 নাম : পৰিশিতা গগৈ স্বামীৰ নাম: লোচন গগৈ ঘৰ নং : ১২৭ বয়স : 40 লিঙ্গ : মহিলা	CXH1228268 ফটো উপলব্ধ	531 নাম : অনিল গগৈ পিতাৰ নাম: কিনাৰাম গগৈ ঘৰ নং : ১২৭ বয়স : 40 লিঙ্গ : পুৰুষ	CXH0207720 ফটো উপলব্ধ
532 নাম : প্ৰৱন গগৈ পিতাৰ নাম: কিনাৰাম গগৈ ঘৰ নং : ১২৭ বয়স : 34 লিঙ্গ : পুৰুষ	CXH1228291 ফটো উপলব্ধ	533 নাম : অচিন্ত গগৈ পিতাৰ নাম: কিনাৰাম গগৈ ঘৰ নং : ১২৭ বয়স : 33 লিঙ্গ : পুৰুষ	CXH0167841 ফটো উপলব্ধ	534 নাম : চুভ শংকৰ গগৈ পিতাৰ নাম: কিনাৰাম গগৈ ঘৰ নং : ১২৭ বয়স : 32 লিঙ্গ : পুৰুষ	CXH0227785 ফটো উপলব্ধ
535 নাম : পূৰ্ণিমা কলিতা গগৈ স্বামীৰ নাম: পৰন গগৈ ঘৰ নং : ১২৭ক বয়স : 36 লিঙ্গ : মহিলা	CXH0145342 ফটো উপলব্ধ	536 নাম : বেনুধৰ গগৈ পিতাৰ নাম: লোকনাথ গগৈ ঘৰ নং : ১২৮ বয়স : 68 লিঙ্গ : পুৰুষ	CXH1228304 ফটো উপলব্ধ	537 নাম : বিজিত গগৈ পিতাৰ নাম: বেনুধৰ গগৈ ঘৰ নং : ১২৮ বয়স : 31 লিঙ্গ : পুৰুষ	CXH0121962 ফটো উপলব্ধ
538 নাম : পিংকি কলিতা গগৈ স্বামীৰ নাম: বিজিত গগৈ ঘৰ নং : ১২৮ বয়স : 31 লিঙ্গ : মহিলা	CXH0468751 ফটো উপলব্ধ	539 নাম : জিতেন গগৈ পিতাৰ নাম: বিশ্বনাথ গগৈ ঘৰ নং : ১২৯ বয়স : 60 লিঙ্গ : পুৰুষ	CXH1228326 ফটো উপলব্ধ	540 নাম : গোলাপী গগৈ স্বামীৰ নাম: জিতেন গগৈ ঘৰ নং : ১২৯ বয়স : 50 লিঙ্গ : মহিলা	CXH1228337 ফটো উপলব্ধ

541 নাম : গনেশ গগৈ পিতাৰ নাম: কিনাৰাম গগৈ ঘৰ নং : ১৩০ বয়স : 45 লিঙ্গ : পুৰুষ	CXH1228348 ফটো উপলব্ধ	542 নাম : বিৰিঞ্চি গগৈ পিতাৰ নাম: গনেশ গগৈ ঘৰ নং : ১৩০ বয়স : 25 লিঙ্গ : পুৰুষ	CXH0465971 ফটো উপলব্ধ	543 নাম : নৰেন্দ্ৰ গগৈ পিতাৰ নাম: বুদ্ধেশ্বৰ গগৈ ঘৰ নং : ১৩১ বয়স : 60 লিঙ্গ : পুৰুষ	CXH1228360 ফটো উপলব্ধ
544 নাম : পুতুমনি গগৈ স্বামীৰ নাম: নৰেন গগৈ ঘৰ নং : ১৩১ বয়স : 58 লিঙ্গ : মহিলা	CXH1228371 ফটো উপলব্ধ	545 নাম : জীবকান্ত গগৈ পিতাৰ নাম: বুদ্ধেশ্বৰ গগৈ ঘৰ নং : ১৩২ বয়স : 70 লিঙ্গ : পুৰুষ	CXH1228382 ফটো উপলব্ধ	546 নাম : বীনা গগৈ স্বামীৰ নাম: জীবকান্ত গগৈ ঘৰ নং : ১৩২ বয়স : 60 লিঙ্গ : মহিলা	CXH1228393 ফটো উপলব্ধ
547 নাম : জোনমনি গগৈ স্বামীৰ নাম: যদু গগৈ ঘৰ নং : ১৩২ বয়স : 38 লিঙ্গ : মহিলা	CXH0008073 ফটো উপলব্ধ	548 নাম : যদু গগৈ মাতৃৰ নাম: বিনা গগৈ ঘৰ নং : ১৩২ বয়স : 35 লিঙ্গ : পুৰুষ	CXH0008074 ফটো উপলব্ধ	549 নাম : জয়ন্ত গগৈ পিতাৰ নাম: জীৱকান্ত গগৈ ঘৰ নং : ১৩২ বয়স : 33 লিঙ্গ : পুৰুষ	CXH0120071 ফটো উপলব্ধ
550 নাম : কবিতা শৰ্ম্মা গগৈ পিতাৰ নাম: চেনিৰাম শৰ্ম্মা ঘৰ নং : ১৩২ বয়স : 31 লিঙ্গ : মহিলা	CXH0108043 ফটো উপলব্ধ	551 নাম : দিপকজ্যোতি গগৈ পিতাৰ নাম: জীৱকান্ত গগৈ ঘৰ নং : ১৩২ বয়স : 28 লিঙ্গ : পুৰুষ	CXH0207480 ফটো উপলব্ধ	552 নাম : বিতোপেন গগৈ স্বামীৰ নাম: উমা গগৈ ঘৰ নং : ১৩৩ বয়স : 66 লিঙ্গ : মহিলা	CXH1228406 ফটো উপলব্ধ
553 নাম : ভদ্রকৃষ্ণ গগৈ পিতাৰ নাম: উমা গগৈ ঘৰ নং : ১৩৩ বয়স : 44 লিঙ্গ : পুৰুষ	CXH1228417 ফটো উপলব্ধ	554 নাম : পল্লবী দিহিন্দিয়া গগৈ স্বামীৰ নাম: লুহিত গগৈ ঘৰ নং : ১৩৩ বয়স : 42 লিঙ্গ : মহিলা	CXH0167833 ফটো উপলব্ধ	555 নাম : লুহিত গগৈ পিতাৰ নাম: উমাকান্ত গগৈ ঘৰ নং : ১৩৩ বয়স : 41 লিঙ্গ : পুৰুষ	CXH1228428 ফটো উপলব্ধ
556 নাম : সংগীতা গগৈ স্বামীৰ নাম: ভদ্র কৃষ্ণ গগৈ ঘৰ নং : ১৩৩ বয়স : 33 লিঙ্গ : মহিলা	CXH0149815 ফটো উপলব্ধ	557 নাম : সন্দেশ্বৰ গগৈ পিতাৰ নাম: সন্দেশ্বৰ গগৈ ঘৰ নং : ১৩৪ বয়স : 65 লিঙ্গ : পুৰুষ	CXH1228440 ফটো উপলব্ধ	558 নাম : মামনী গগৈ স্বামীৰ নাম: সন্দেশ্বৰ গগৈ ঘৰ নং : ১৩৪ বয়স : 56 লিঙ্গ : মহিলা	CXH1228451 ফটো উপলব্ধ
559 নাম : বিজয়কৃষ্ণ গগৈ পিতাৰ নাম: সন্দেশ্বৰ গগৈ ঘৰ নং : 134 বয়স : 19 লিঙ্গ : পুৰুষ	TOX0118448 ফটো উপলব্ধ	R 560 নাম : বিজয় কৃষ্ণ গগৈ পিতাৰ নাম: সন্দেশ্বৰ গগৈ ঘৰ নং : 134 বয়স : 19 লিঙ্গ : পুৰুষ	TOX0138875 ফটো উপলব্ধ	561 নাম : অমৃত গগৈ পিতাৰ নাম: লোকনাথ গগৈ ঘৰ নং : ১৩৫ বয়স : 74 লিঙ্গ : পুৰুষ	CXH1228462 ফটো উপলব্ধ
562 নাম : জয়ন্তী গগৈ স্বামীৰ নাম: অমৃত গগৈ ঘৰ নং : ১৩৫ বয়স : 62 লিঙ্গ : মহিলা	CXH1228473 ফটো উপলব্ধ	563 নাম : ৰাতুল গগৈ পিতাৰ নাম: অমৃত গগৈ ঘৰ নং : ১৩৫ বয়স : 43 লিঙ্গ : পুৰুষ	CXH1228484 ফটো উপলব্ধ	564 নাম : ৰুবী গগৈ বৰগোঁহাই স্বামীৰ নাম: ৰাতুল গগৈ ঘৰ নং : ১৩৫ বয়স : 39 লিঙ্গ : মহিলা	CXH0277426 ফটো উপলব্ধ
565 নাম : বিকাশ গগৈ পিতাৰ নাম: অমৃত গগৈ ঘৰ নং : ১৩৫ বয়স : 33 লিঙ্গ : পুৰুষ	CXH1228495 ফটো উপলব্ধ	566 নাম : পূৰ্ণিমা গগৈ চতীয়া স্বামীৰ নাম: বিকাশ গগৈ ঘৰ নং : ১৩৫ বয়স : 29 লিঙ্গ : মহিলা	CXH0277558 ফটো উপলব্ধ	567 নাম : তৰামাই গগৈ স্বামীৰ নাম: ৰাতুল গগৈ ঘৰ নং : ১৩৫ বয়স : 24 লিঙ্গ : মহিলা	CXH0478545 ফটো উপলব্ধ
568 নাম : সুদৰ্শনা গগৈ পিতাৰ নাম: ৰুপেন গগৈ ঘৰ নং : ১৩৫ বয়স : 22 লিঙ্গ : মহিলা	CXH0508226 ফটো উপলব্ধ	569 নাম : ৰুদ্ৰ গগৈ পিতাৰ নাম: সুৰেন গগৈ ঘৰ নং : ১৩৬ বয়স : 55 লিঙ্গ : পুৰুষ	CXH1228508 ফটো উপলব্ধ	570 নাম : লক্ষ্মীমাই গগৈ স্বামীৰ নাম: ৰুদ্ৰ গগৈ ঘৰ নং : ১৩৬ বয়স : 42 লিঙ্গ : মহিলা	CXH1228519 ফটো উপলব্ধ

571 নাম : মদন গগৈ পিতাৰ নাম: ৰুদ্ৰ গগৈ ঘৰ নং : 136 বয়স : 33 লিঙ্গ : পুৰুষ	TOX0058321 ফটো উপলব্ধ	572 নাম : প্ৰেমদা গগৈ স্বামীৰ নাম: উমা গগৈ ঘৰ নং : 109 বয়স : 63 লিঙ্গ : মহিলা	CXH1228531 ফটো উপলব্ধ	573 নাম : হেমন্ত গগৈ পিতাৰ নাম: উমাকান্ত গগৈ ঘৰ নং : 109 বয়স : 34 লিঙ্গ : পুৰুষ	CXH0207852 ফটো উপলব্ধ
574 নাম : জিনামণি গগৈ স্বামীৰ নাম: হেমন্ত গগৈ ঘৰ নং : 109 বয়স : 27 লিঙ্গ : মহিলা	CXH0465484 ফটো উপলব্ধ	575 নাম : দীপ শংকৰ বৰুৱা পিতাৰ নাম: প্ৰণৱ বৰুৱা ঘৰ নং : 109 বয়স : 22 লিঙ্গ : পুৰুষ	CXH0501999 ফটো উপলব্ধ	576 নাম : পদোশ্বৰ গগৈ পিতাৰ নাম: হৰকান্ত গগৈ ঘৰ নং : 109 বয়স : 53 লিঙ্গ : পুৰুষ	CXH1228553 ফটো উপলব্ধ
577 নাম : অমল্যা গগৈ স্বামীৰ নাম: পদোশ্বৰ গগৈ ঘৰ নং : 109 বয়স : 51 লিঙ্গ : মহিলা	CXH1228564 ফটো উপলব্ধ	578 নাম : গনেশ চন্দ্ৰ শৰ্মা পিতাৰ নাম: মহেন্দ্ৰনাথ শৰ্মা ঘৰ নং : 64 বয়স : 64 লিঙ্গ : পুৰুষ	CXH1228575 ফটো উপলব্ধ	579 নাম : অবন্তী শৰ্মা স্বামীৰ নাম: গণেশ শৰ্মা ঘৰ নং : 50 বয়স : 50 লিঙ্গ : মহিলা	CXH1228586 ফটো উপলব্ধ
580 নাম : বিকাশ শৰ্মা পিতাৰ নাম: গনেশ শৰ্মা ঘৰ নং : 109 বয়স : 32 লিঙ্গ : পুৰুষ	CXH0077347 ফটো উপলব্ধ	581 নাম : বিদ্যুত শৰ্মা পিতাৰ নাম: গনেশ শৰ্মা ঘৰ নং : 109 বয়স : 28 লিঙ্গ : পুৰুষ	CXH0077479 ফটো উপলব্ধ	582 নাম : কৃষ্ণ শৰ্মা পিতাৰ নাম: মহেন্দ্ৰনাথ শৰ্মা ঘৰ নং : 180 বয়স : 57 লিঙ্গ : পুৰুষ	CXH1228600 ফটো উপলব্ধ
583 নাম : ৰূপা শৰ্মা স্বামীৰ নাম: কৃষ্ণ শৰ্মা ঘৰ নং : 180 বয়স : 46 লিঙ্গ : মহিলা	CXH1228611 ফটো উপলব্ধ	584 নাম : অংকিতা শৰ্মা পিতাৰ নাম: কৃষ্ণ শৰ্মা ঘৰ নং : 180 বয়স : 24 লিঙ্গ : মহিলা	CXH0324749 ফটো উপলব্ধ	585 নাম : থানেশ্বৰ দুৱৰা পিতাৰ নাম: বৰ্গাধৰ দুৱৰা ঘৰ নং : 181 বয়স : 55 লিঙ্গ : পুৰুষ	CXH1228644 ফটো উপলব্ধ
586 নাম : দুৰ্গেশ্বৰ দুৱৰা পিতাৰ নাম: বৰ্গাধৰ দুৱৰা ঘৰ নং : 181 বয়স : 55 লিঙ্গ : পুৰুষ	CXH1228666 ফটো উপলব্ধ	587 নাম : ভৰত গগৈ পিতাৰ নাম: বৰ্গাধৰ গগৈ ঘৰ নং : 181 বয়স : 43 লিঙ্গ : পুৰুষ	CXH0143693 ফটো উপলব্ধ	588 নাম : ভৰত দুৱৰা পিতাৰ নাম: বৰ্গাধৰ দুৱৰা ঘৰ নং : 181 বয়স : 42 লিঙ্গ : পুৰুষ	CXH1228699 ফটো উপলব্ধ
589 নাম : ৰীতা দুৱৰা স্বামীৰ নাম: দুৰ্গেশ্বৰ দুৱৰা ঘৰ নং : 181 বয়স : 42 লিঙ্গ : মহিলা	CXH1228677 ফটো উপলব্ধ	590 নাম : লাবন্যা দুৱৰা স্বামীৰ নাম: থানেশ্বৰ দুৱৰা ঘৰ নং : 181 বয়স : 42 লিঙ্গ : মহিলা	CXH1228655 ফটো উপলব্ধ	591 নাম : নিহাৰীকা দুৱৰা পিতাৰ নাম: দুৰ্গেশ্বৰ দুৱৰা ঘৰ নং : 181 বয়স : 25 লিঙ্গ : পুৰুষ	CXH0207670 ফটো উপলব্ধ
592 নাম : মানসজ্যোতি দুৱৰা পিতাৰ নাম: থানেশ্বৰ দুৱৰা ঘৰ নং : 181 বয়স : 24 লিঙ্গ : পুৰুষ	CXH0466243 ফটো উপলব্ধ	593 নাম : মেঘালী দুৱৰা স্বামীৰ নাম: ভৰত দুৱৰা ঘৰ নং : 141 বয়স : 23 লিঙ্গ : মহিলা	TOX0100347 ফটো উপলব্ধ	594 নাম : দিপজ্যোতি দুৱৰা পিতাৰ নাম: থানেশ্বৰ দুৱৰা ঘৰ নং : 141 বয়স : 22 লিঙ্গ : পুৰুষ	CXH9249467 ফটো উপলব্ধ
595 নাম : ললিতা দুৱৰা পিতাৰ নাম: দুৰ্গেশ্বৰ দুৱৰা ঘৰ নং : 141 বয়স : 22 লিঙ্গ : মহিলা	CXH9258856 ফটো উপলব্ধ	596 নাম : পিংকু দুৱৰা পিতাৰ নাম: দুৰ্গেশ্বৰ দুৱৰা ঘৰ নং : 141 বয়স : 20 লিঙ্গ : পুৰুষ	TOX0139717 ফটো উপলব্ধ	597 নাম : প্ৰবীন দত্ত পিতাৰ নাম: তিলক দত্ত ঘৰ নং : 182 বয়স : 62 লিঙ্গ : পুৰুষ	CXH1228713 ফটো উপলব্ধ
598 নাম : প্ৰতিভা দত্ত স্বামীৰ নাম: প্ৰবীন দত্ত ঘৰ নং : 182 বয়স : 59 লিঙ্গ : মহিলা	CXH1228724 ফটো উপলব্ধ	599 নাম : শৰত দত্ত পিতাৰ নাম: প্ৰবীন দত্ত ঘৰ নং : 182 বয়স : 39 লিঙ্গ : পুৰুষ	CXH1228735 ফটো উপলব্ধ	600 নাম : ৰুবল দত্ত পিতাৰ নাম: প্ৰবীন দত্ত ঘৰ নং : 182 বয়স : 39 লিঙ্গ : পুৰুষ	CXH0142844 ফটো উপলব্ধ

601 নাম : বিজয়মণি গগৈ দত্ত স্বামীৰ নাম : শৰৎ দত্ত ঘৰ নং : ১৪২ বয়স : 36 লিঙ্গ : মহিলা	CXH0143131 ফটো উপলব্ধ	602 নাম : চুন চেতিয়া দত্ত স্বামীৰ নাম : বুবল দত্ত ঘৰ নং : ১৪২ক বয়স : 30 লিঙ্গ : মহিলা	CXH0144352 ফটো উপলব্ধ	603 নাম : জয়ৰাম দত্ত পিতাৰ নাম : তিলক দত্ত ঘৰ নং : ১৪৩ বয়স : 57 লিঙ্গ : পুৰুষ	CXH1228746 ফটো উপলব্ধ
604 নাম : বাজেন দত্ত পিতাৰ নাম : তিলক দত্ত ঘৰ নং : ১৪৩ বয়স : 55 লিঙ্গ : পুৰুষ	CXH1228768 ফটো উপলব্ধ	605 নাম : কুমুদ দত্ত পিতাৰ নাম : তিলক দত্ত ঘৰ নং : ১৪৩ বয়স : 53 লিঙ্গ : পুৰুষ	CXH1228780 ফটো উপলব্ধ	606 নাম : বীনা দত্ত স্বামীৰ নাম : জয়ৰাম দত্ত ঘৰ নং : ১৪৩ বয়স : 48 লিঙ্গ : মহিলা	CXH1228757 ফটো উপলব্ধ
607 নাম : মণি দত্ত স্বামীৰ নাম : বাজেন দত্ত ঘৰ নং : ১৪৩ বয়স : 45 লিঙ্গ : মহিলা	CXH1228779 ফটো উপলব্ধ	608 নাম : প্রতিমা দত্ত স্বামীৰ নাম : কুমুদ ত্ত ঘৰ নং : ১৪৩ বয়স : 41 লিঙ্গ : মহিলা	CXH1228804 ফটো উপলব্ধ	609 নাম : বিকাশ দত্ত পিতাৰ নাম : জয়ৰাম দত্ত ঘৰ নং : ১৪৩ বয়স : 27 লিঙ্গ : পুৰুষ	CXH0484758 ফটো উপলব্ধ
610 নাম : দেবশীষ দত্ত পিতাৰ নাম : বাজেন দত্ত ঘৰ নং : 143 বয়স : 20 লিঙ্গ : পুৰুষ	TOX0133298 ফটো উপলব্ধ	611 নাম : মনোজ দত্ত পিতাৰ নাম : কুমুদ দত্ত ঘৰ নং : 143 বয়স : 19 লিঙ্গ : পুৰুষ	TOX0083543 ফটো উপলব্ধ	612 নাম : বৃহিত বড়া পিতাৰ নাম : মানিক বৰা ঘৰ নং : ১৪৪ বয়স : 65 লিঙ্গ : পুৰুষ	CXH1228815 ফটো উপলব্ধ
613 নাম : দীপা বৰা স্বামীৰ নাম : বৃহিত বৰা ঘৰ নং : ১৪৪ বয়স : 58 লিঙ্গ : মহিলা	CXH1228826 ফটো উপলব্ধ	614 নাম : অমৰজ্যোতি বৰা পিতাৰ নাম : বৃহিত বৰা ঘৰ নং : ১৪৪ বয়স : 40 লিঙ্গ : পুৰুষ	CXH1228848 ফটো উপলব্ধ	615 নাম : বনীতা চেতিয়া বৰা স্বামীৰ নাম : অমৰজ্যোতি বৰা ঘৰ নং : ১৪৪ বয়স : 26 লিঙ্গ : মহিলা	CXH0142851 ফটো উপলব্ধ
616 নাম : বাবলী ফুকন বড়া স্বামীৰ নাম : লোহিত বড়া ঘৰ নং : ১৪৪ বয়স : 23 লিঙ্গ : মহিলা	CXH0504217 ফটো উপলব্ধ	617 নাম : ৰাজীৱ বৰা পিতাৰ নাম : বৃহিত বৰা ঘৰ নং : ১৪৪ক বয়স : 36 লিঙ্গ : মহিলা	CXH0144303 ফটো উপলব্ধ	618 নাম : কবিতা হাজৰিকা বৰা স্বামীৰ নাম : ৰাজীৱ বৰা ঘৰ নং : ১৪৪ক বয়স : 31 লিঙ্গ : মহিলা	CXH0145235 ফটো উপলব্ধ
619 নাম : লোহিত বৰা পিতাৰ নাম : বৃহিত বৰা ঘৰ নং : ১৪৪ক বয়স : 26 লিঙ্গ : পুৰুষ	CXH0144691 ফটো উপলব্ধ	620 নাম : ডিম্বেশ্বৰ বৰা পিতাৰ নাম : মানিক বৰা ঘৰ নং : ১৪৫ বয়স : 57 লিঙ্গ : পুৰুষ	CXH1228871 ফটো উপলব্ধ	621 নাম : ৰপামণি বৰা স্বামীৰ নাম : পৰেশ বৰা ঘৰ নং : ১৪৫ বয়স : 44 লিঙ্গ : মহিলা	CXH1228893 ফটো উপলব্ধ
622 নাম : গৰিমা বড়া মাতৃৰ নাম : ৰূপা মনি বড়া ঘৰ নং : 145 বয়স : 21 লিঙ্গ : মহিলা	TOX0045468 ফটো উপলব্ধ	623 নাম : মাধুৰ্য বৰা পিতাৰ নাম : ডিম্বেশ্বৰ বৰা ঘৰ নং : ১৪৫ক বয়স : 28 লিঙ্গ : পুৰুষ	CXH0144881 ফটো উপলব্ধ	624 নাম : দিলীপ বৰা পিতাৰ নাম : মেহমন বৰা ঘৰ নং : ১৪৬ বয়স : 56 লিঙ্গ : পুৰুষ	CXH1228906 ফটো উপলব্ধ
625 নাম : কবিতা বৰা স্বামীৰ নাম : দিলীপ বৰা ঘৰ নং : ১৪৬ বয়স : 52 লিঙ্গ : মহিলা	CXH1228917 ফটো উপলব্ধ	626 নাম : বিষ্ণু বৰা পিতাৰ নাম : দিলিপ বৰা ঘৰ নং : 146 বয়স : 29 লিঙ্গ : পুৰুষ	CXH9265588 ফটো উপলব্ধ	627 নাম : কৃষ্ণামণি নেওগ বৰুৱা স্বামীৰ নাম : বিষ্ণু বৰুৱা ঘৰ নং : 146 বয়স : 28 লিঙ্গ : মহিলা	CXH9258658 ফটো উপলব্ধ
628 নাম : লাবন্য বৰা পিতাৰ নাম : মেহমন বৰা ঘৰ নং : ১৪৭ বয়স : 55 লিঙ্গ : মহিলা	CXH1228939 ফটো উপলব্ধ	629 নাম : অকনি বৰা পিতাৰ নাম : মেহমন বৰা ঘৰ নং : ১৪৭ বয়স : 53 লিঙ্গ : মহিলা	CXH1228940 ফটো উপলব্ধ	630 নাম : মুনমুন সন্দিকৈ বড়া স্বামীৰ নাম : ৰিংকু বড়া ঘৰ নং : ১৪৮ বয়স : 36 লিঙ্গ : মহিলা	CXH1234635 ফটো উপলব্ধ

631 নাম : ৰিংকু বড়া পিতাৰ নাম: তুপীধৰ বড়া ঘৰ নং : ১৪৮ বয়স : 33 লিঙ্গ : পুৰুষ	CXH0008075 ফটো উপলব্ধ	632 নাম : সৰুপনা বৰা পিতাৰ নাম: যুগাই বৰা ঘৰ নং : ১৪৯ বয়স : 75 লিঙ্গ : পুৰুষ	CXH1228984 ফটো উপলব্ধ	633 নাম : পুষ্প বৰা স্বামীৰ নাম: সৰুপনা বৰা ঘৰ নং : ১৪৯ বয়স : 60 লিঙ্গ : মহিলা	CXH1228995 ফটো উপলব্ধ
634 নাম : বকুল বৰা পিতাৰ নাম: সৰুপোনা বৰা ঘৰ নং : ১৪৯ বয়স : 40 লিঙ্গ : পুৰুষ	CXH1229023 ফটো উপলব্ধ	635 নাম : বিপুল বৰা পিতাৰ নাম: সৰুপোনা বৰা ঘৰ নং : ১৪৯ বয়স : 38 লিঙ্গ : পুৰুষ	CXH1229012 ফটো উপলব্ধ	636 নাম : বৰ্ণালী বড়া স্বামীৰ নাম: বিপুল বড়া ঘৰ নং : ১৪৯ বয়স : 28 লিঙ্গ : মহিলা	CXH0155077 ফটো উপলব্ধ
637 নাম : প্ৰিয়ম কলিতা বৰা স্বামীৰ নাম: বকুল বৰা ঘৰ নং : ১৪৯ বয়স : 30 লিঙ্গ : মহিলা	CXH0143180 ফটো উপলব্ধ	638 নাম : খগেন বৰা পিতাৰ নাম: বুপাৰাম বৰা ঘৰ নং : ১৫০ বয়স : 56 লিঙ্গ : পুৰুষ	CXH1229034 ফটো উপলব্ধ	639 নাম : নিৰুপমা বৰা স্বামীৰ নাম: খগেন বৰা ঘৰ নং : ১৫০ বয়স : 54 লিঙ্গ : মহিলা	CXH1229045 ফটো উপলব্ধ
640 নাম : গৌতম বড়া পিতাৰ নাম: খগেন বড়া ঘৰ নং : ১৫০ বয়স : 33 লিঙ্গ : পুৰুষ	CXH1229056 ফটো উপলব্ধ	641 নাম : হিমাদ্ৰী বৰা বৰুৱা স্বামীৰ নাম: চিত্তামণি বৰুৱা ঘৰ নং : ১৫০ বয়স : 30 লিঙ্গ : মহিলা	CXH0144683 ফটো উপলব্ধ	642 নাম : বিপুল গগৈ পিতাৰ নাম: শংখধৰ গগৈ ঘৰ নং : ১৫১ বয়স : 58 লিঙ্গ : পুৰুষ	CXH1229067 ফটো উপলব্ধ
643 নাম : ৰেন গগৈ স্বামীৰ নাম: বিপুল গগৈ ঘৰ নং : ১৫১ বয়স : 55 লিঙ্গ : মহিলা	CXH1229078 ফটো উপলব্ধ	644 নাম : বিকাশ গগৈ পিতাৰ নাম: বিপুল গগৈ ঘৰ নং : ১৫১ বয়স : 32 লিঙ্গ : পুৰুষ	CXH0295253 ফটো উপলব্ধ	645 নাম : জোনালী গগৈ স্বামীৰ নাম: বিকাশ গগৈ ঘৰ নং : ১৫১ বয়স : 31 লিঙ্গ : মহিলা	CXH0295352 ফটো উপলব্ধ
646 নাম : মনজিত গগৈ পিতাৰ নাম: বিপুল গগৈ ঘৰ নং : 151 বয়স : 21 লিঙ্গ : পুৰুষ	TOX0141119 ফটো উপলব্ধ	647 নাম : ৰিংকু ফকন পিতাৰ নাম: সৰুকন ফকন ঘৰ নং : ১৫২ বয়স : 42 লিঙ্গ : পুৰুষ	CXH1229114 ফটো উপলব্ধ	648 নাম : ৰূপা শইকীয়া স্বামীৰ নাম: ভূগেশ্বৰ শইকীয়া ঘৰ নং : ১৫৩ বয়স : 75 লিঙ্গ : মহিলা	CXH1229136 ফটো উপলব্ধ
649 নাম : মনজ শইকীয়া পিতাৰ নাম: ভূগেশ্বৰ শইকীয়া ঘৰ নং : ১৫৪ বয়স : 50 লিঙ্গ : পুৰুষ	CXH1229158 ফটো উপলব্ধ	650 নাম : জয়া শইকীয়া স্বামীৰ নাম: মনোজ শইকীয়া ঘৰ নং : ১৫৪ বয়স : 48 লিঙ্গ : মহিলা	CXH1229169 ফটো উপলব্ধ	651 নাম : চুম্প শইকীয়া পিতাৰ নাম: মনোজ শইকীয়া ঘৰ নং : ১৫৪ বয়স : 25 লিঙ্গ : পুৰুষ	CXH0467142 ফটো উপলব্ধ
652 নাম : ডিম্প শইকীয়া পিতাৰ নাম: মনোজ শইকীয়া ঘৰ নং : 154 বয়স : 23 লিঙ্গ : পুৰুষ	TOX0137760 ফটো উপলব্ধ	653 নাম : পূৰ্ণানন্দ গগৈ পিতাৰ নাম: চিকন গগৈ ঘৰ নং : ১৫৬ বয়স : 50 লিঙ্গ : পুৰুষ	CXH1229181 ফটো উপলব্ধ	654 নাম : সৰ্বিতা দুৱাৰা গগৈ স্বামীৰ নাম: পূৰ্ণানন্দ গগৈ ঘৰ নং : ১৫৬ বয়স : 37 লিঙ্গ : মহিলা	CXH0008077 ফটো উপলব্ধ
655 নাম : মাধুৰীমা গগৈ পিতাৰ নাম: পূৰ্ণানন্দ গগৈ ঘৰ নং : 156 বয়স : 20 লিঙ্গ : মহিলা	TOX0072298 ফটো উপলব্ধ	656 নাম : বসন্ত গগৈ পিতাৰ নাম: চিকন গগৈ ঘৰ নং : ১৫৭ বয়স : 55 লিঙ্গ : পুৰুষ	CXH1229192 ফটো উপলব্ধ	657 নাম : ৰেণু গগৈ স্বামীৰ নাম: বসন্ত গগৈ ঘৰ নং : ১৫৭ বয়স : 45 লিঙ্গ : মহিলা	CXH1229205 ফটো উপলব্ধ
658 নাম : জিতু গগৈ পিতাৰ নাম: বসন্ত গগৈ ঘৰ নং : ১৫৭ বয়স : 28 লিঙ্গ : পুৰুষ	CXH0145045 ফটো উপলব্ধ	659 নাম : শিখা মণি গগৈ পিতাৰ নাম: বসন্ত গগৈ ঘৰ নং : 157 বয়স : 21 লিঙ্গ : মহিলা	TOX0044164 ফটো উপলব্ধ	660 নাম : গোপাল গগৈ পিতাৰ নাম: লক্ষীৰাম গগৈ ঘৰ নং : ১৫৮ বয়স : 80 লিঙ্গ : পুৰুষ	CXH1229216 ফটো উপলব্ধ

661 নাম : ফুলেশ্বৰী গগৈ স্বামীৰ নাম: গোপাল গগৈ ঘৰ নং : ১৫৮ বয়স : 70 লিঙ্গ : মহিলা	CXH1229227 ফটো উপলব্ধ	662 নাম : নৱজ্যোতি গগৈ পিতাৰ নাম: গোপাল গগৈ ঘৰ নং : ১৫৮ বয়স : 45 লিঙ্গ : পুৰুষ	CXH1229238 ফটো উপলব্ধ	663 নাম : জোনালী বড়া গগৈ স্বামীৰ নাম: নৱজ্যোতি গগৈ ঘৰ নং : ১৫৮ বয়স : 34 লিঙ্গ : মহিলা	CXH0304733 ফটো উপলব্ধ
664 নাম : বাজেন বৰুৱা পিতাৰ নাম: চন্দ্ৰ কান্ত বৰুৱা ঘৰ নং : ১৫৯ বয়স : 70 লিঙ্গ : পুৰুষ	CXH1229249 ফটো উপলব্ধ	665 নাম : বন্তি বৰুৱা স্বামীৰ নাম: বাজেন বৰুৱা ঘৰ নং : ১৫৯ বয়স : 62 লিঙ্গ : মহিলা	CXH1229250 ফটো উপলব্ধ	666 নাম : পৰী বৰুৱা পিতাৰ নাম: বাজেন বৰুৱা ঘৰ নং : ১৫৯ বয়স : 39 লিঙ্গ : মহিলা	CXH1229272 ফটো উপলব্ধ
667 নাম : বুলবুল বৰুৱা পিতাৰ নাম: বাজেন বৰুৱা ঘৰ নং : ১৫৯ বয়স : 33 লিঙ্গ : মহিলা	CXH0207944 ফটো উপলব্ধ	668 নাম : ত্ৰিনয়ণ বৰুৱা পিতাৰ নাম: বাজেন বৰুৱা ঘৰ নং : ১৫৯ বয়স : 29 লিঙ্গ : পুৰুষ	CXH0079657 ফটো উপলব্ধ	669 নাম : অনুপম বৰুৱা পিতাৰ নাম: ডম্বৰু বৰুৱা ঘৰ নং : ১৫০ বয়স : 55 লিঙ্গ : পুৰুষ	CXH1229294 ফটো উপলব্ধ
670 নাম : পুষ্প বৰুৱা স্বামীৰ নাম: অনুপম বৰুৱা ঘৰ নং : ১৬০ বয়স : 52 লিঙ্গ : মহিলা	CXH1229307 ফটো উপলব্ধ	671 নাম : অৰিনদম বৰুৱা পিতাৰ নাম: অনুপম বৰুৱা ঘৰ নং : 160 বয়স : 21 লিঙ্গ : পুৰুষ	CXH9258831 ফটো উপলব্ধ	672 নাম : বদন বৰুৱা পিতাৰ নাম: চুচন বৰুৱা ঘৰ নং : ১৬১ বয়স : 74 লিঙ্গ : পুৰুষ	CXH1229318 ফটো উপলব্ধ
673 নাম : চেনিমাই বৰুৱা স্বামীৰ নাম: ভুবন চন্দ্ৰ বৰুৱা ঘৰ নং : ১৬১ বয়স : 65 লিঙ্গ : মহিলা	CXH1229352 ফটো উপলব্ধ	E 674 নাম : ধীৰেন বৰুৱা পিতাৰ নাম: সূচন বৰুৱা ঘৰ নং : 161 বয়স : 61 লিঙ্গ : পুৰুষ	CXH0385104 ফটো উপলব্ধ	675 নাম : চিনু প্ৰভা বৰুৱা স্বামীৰ নাম: বদন বৰুৱা ঘৰ নং : ১৬১ বয়স : 58 লিঙ্গ : মহিলা	CXH1229329 ফটো উপলব্ধ
676 নাম : আৰতি বৰুৱা স্বামীৰ নাম: ধীৰেন বৰুৱা ঘৰ নং : 161 বয়স : 54 লিঙ্গ : মহিলা	CXH0385245 ফটো উপলব্ধ	677 নাম : অৰূপ বৰুৱা পিতাৰ নাম: ভুবন চন্দ্ৰ বৰুৱা ঘৰ নং : ১৬১ বয়স : 43 লিঙ্গ : পুৰুষ	CXH1229363 ফটো উপলব্ধ	678 নাম : বৰন বৰুৱা পিতাৰ নাম: ভুবন চন্দ্ৰ বৰুৱা ঘৰ নং : ১৬১ বয়স : 41 লিঙ্গ : পুৰুষ	CXH1229374 ফটো উপলব্ধ
679 নাম : ধৰিত্ৰী বৰা বৰুৱা স্বামীৰ নাম: অৰূপ বৰুৱা ঘৰ নং : ১৬১ বয়স : 39 লিঙ্গ : মহিলা	CXH0208033 ফটো উপলব্ধ	680 নাম : মুনিন্দ্ৰ বৰুৱা পিতাৰ নাম: বদন বৰুৱা ঘৰ নং : ১৬১ বয়স : 36 লিঙ্গ : পুৰুষ	CXH1229409 ফটো উপলব্ধ	681 নাম : নিলাক্ষী ফুকন বৰুৱা স্বামীৰ নাম: বৰুণ বৰুৱা ঘৰ নং : ১৬১ বয়স : 29 লিঙ্গ : মহিলা	CXH0466672 ফটো উপলব্ধ
682 নাম : অনজ বৰুৱা পিতাৰ নাম: ধীৰেন বৰুৱা ঘৰ নং : 161 বয়স : 29 লিঙ্গ : পুৰুষ	CXH0480079 ফটো উপলব্ধ	683 নাম : মৌচুমী বৰুৱা পিতাৰ নাম: বদন বৰুৱা ঘৰ নং : ১৬১ বয়স : 29 লিঙ্গ : মহিলা	CXH0145250 ফটো উপলব্ধ	684 নাম : তিলেশ্বৰ গগৈ পিতাৰ নাম: তুলেশ্বৰ গগৈ ঘৰ নং : ১৬২ বয়স : 79 লিঙ্গ : পুৰুষ	CXH1229432 ফটো উপলব্ধ
685 নাম : পুষ্প গগৈ স্বামীৰ নাম: তিলেশ্বৰ গগৈ ঘৰ নং : ১৬২ বয়স : 73 লিঙ্গ : মহিলা	CXH1229443 ফটো উপলব্ধ	686 নাম : লহিত গগৈ পিতাৰ নাম: তিলেশ্বৰ গগৈ ঘৰ নং : ১৬২ বয়স : 51 লিঙ্গ : পুৰুষ	CXH1229454 ফটো উপলব্ধ	687 নাম : অখিল গগৈ পিতাৰ নাম: তিলেশ্বৰ গগৈ ঘৰ নং : ১৬২ বয়স : 47 লিঙ্গ : পুৰুষ	CXH1229465 ফটো উপলব্ধ
688 নাম : বুৰী গগৈ স্বামীৰ নাম: লোহিত গগৈ ঘৰ নং : ১৬২ বয়স : 46 লিঙ্গ : মহিলা	CXH1229421 ফটো উপলব্ধ	689 নাম : জলী হাজৰিকা স্বামীৰ নাম: অখিল গগৈ ঘৰ নং : ১৬২ বয়স : 46 লিঙ্গ : মহিলা	CXH1229410 ফটো উপলব্ধ	# 690 নাম : সুনমাই গগৈ স্বামীৰ নাম: ভাৰত গগৈ ঘৰ নং : ২৪১ বয়স : 40 লিঙ্গ : মহিলা	CXH0143404 ফটো উপলব্ধ

691 নাম : বমাকান্ত গগৈ পিতাৰ নাম: ভৈলেক গগৈ ঘৰ নং : ১৬৩ বয়স : 70 লিঙ্গ : পুৰুষ	CXH1229487 ফটো উপলব্ধ	692 নাম : জন গগৈ স্বামীৰ নাম: বমাকান্ত গগৈ ঘৰ নং : ১৬৩ বয়স : 65 লিঙ্গ : মহিলা	CXH1229498 ফটো উপলব্ধ	693 নাম : গুনদা গগৈ স্বামীৰ নাম: বংশী গগৈ ঘৰ নং : ১৬৪ বয়স : 74 লিঙ্গ : মহিলা	CXH1229523 ফটো উপলব্ধ
694 নাম : সঞ্জীৱ গগৈ পিতাৰ নাম: বংশী গগৈ ঘৰ নং : ১৬৪ বয়স : 48 লিঙ্গ : পুৰুষ	CXH1229534 ফটো উপলব্ধ	695 নাম : বিউটা গগৈ স্বামীৰ নাম: সঞ্জীৱ গগৈ ঘৰ নং : ১৬৪ বয়স : 41 লিঙ্গ : মহিলা	CXH1229545 ফটো উপলব্ধ	696 নাম : অৰূপ গগৈ পিতাৰ নাম: বংশী গগৈ ঘৰ নং : ১৬৪ বয়স : 41 লিঙ্গ : পুৰুষ	CXH0466771 ফটো উপলব্ধ
697 নাম : নীতামণি গগৈ স্বামীৰ নাম: অৰূপ গগৈ ঘৰ নং : ১৬৪ বয়স : 38 লিঙ্গ : মহিলা	CXH0480012 ফটো উপলব্ধ	698 নাম : অৰূপ বড়া পিতাৰ নাম: সন্তোৰাম বড়া ঘৰ নং : ১৬৫ বয়স : 62 লিঙ্গ : পুৰুষ	CXH1229556 ফটো উপলব্ধ	699 নাম : মীনাক্ষী বড়া স্বামীৰ নাম: অৰূপ বড়া ঘৰ নং : ১৬৫ বয়স : 51 লিঙ্গ : মহিলা	CXH1229567 ফটো উপলব্ধ
700 নাম : নাবাবুৰ বড়া পিতাৰ নাম: অৰূপ বড়া ঘৰ নং : ১৬৫ বয়স : 29 লিঙ্গ : পুৰুষ	CXH0234476 ফটো উপলব্ধ	701 নাম : কুসুম বড়া স্বামীৰ নাম: অনুপম বড়া ঘৰ নং : ১৬৬ বয়স : 42 লিঙ্গ : মহিলা	CXH1229590 ফটো উপলব্ধ	702 নাম : তৰালি বৰা পিতাৰ নাম: বৃন্দ বৰা ঘৰ নং : 166 বয়স : 23 লিঙ্গ : মহিলা	CXH0493684 ফটো উপলব্ধ
703 নাম : অকুৰ বড়া পিতাৰ নাম: অনুপম বড়া ঘৰ নং : ১৬৬ বয়স : 23 লিঙ্গ : পুৰুষ	CXH0507871 ফটো উপলব্ধ	704 নাম : বৃন্দ বৰা পিতাৰ নাম: বৃপাৰাম বৰা ঘৰ নং : ১৬৭ বয়স : 51 লিঙ্গ : পুৰুষ	CXH1229603 ফটো উপলব্ধ	705 নাম : জন বৰা স্বামীৰ নাম: বৃন্দ বড়া ঘৰ নং : ১৬৭ বয়স : 48 লিঙ্গ : মহিলা	CXH1229614 ফটো উপলব্ধ
706 নাম : অতুল বড়া পিতাৰ নাম: মনিৰাম বড়া ঘৰ নং : ১৬৮ বয়স : 55 লিঙ্গ : পুৰুষ	CXH1229647 ফটো উপলব্ধ	707 নাম : মামনী বড়া স্বামীৰ নাম: অৰ্জুন্ত বড়া ঘৰ নং : ১৬৮ বয়স : 40 লিঙ্গ : মহিলা	CXH0008079 ফটো উপলব্ধ	708 নাম : দৃষ্টি বৰুৱা স্বামীৰ নাম: দেমুখৰ বৰুৱা ঘৰ নং : 169 বয়স : 62 লিঙ্গ : মহিলা	CXH1229658 ফটো উপলব্ধ
S 709 নাম : মৌচুমী বৰুৱা স্বামীৰ নাম: ব্ৰজেন বৰুৱা ঘৰ নং : ১৬৯ বয়স : 55 লিঙ্গ : মহিলা	CXH1229669 ফটো উপলব্ধ	710 নাম : প্লাবিতা বৰুৱা স্বামীৰ নাম: বিমান বৰুৱা ঘৰ নং : ১৬৯ বয়স : 48 লিঙ্গ : মহিলা	CXH1229681 ফটো উপলব্ধ	711 নাম : অমন বৰুৱা পিতাৰ নাম: দেমুখৰ বৰুৱা ঘৰ নং : ১৬৯ বয়স : 30 লিঙ্গ : পুৰুষ	CXH0161158 ফটো উপলব্ধ
S 712 নাম : প্ৰজ্ঞা বৰুৱা মাতৃৰ নাম: মৌচুমী বৰুৱা ঘৰ নং : ১৬৯ বয়স : 27 লিঙ্গ : মহিলা	CXH0273912 ফটো উপলব্ধ	713 নাম : পৰিসীতা বৰুৱা মাতৃৰ নাম: দৃষ্টি বৰুৱা ঘৰ নং : ১৬৯ বয়স : 27 লিঙ্গ : মহিলা	CXH0167882 ফটো উপলব্ধ	714 নাম : ৰাজোত্তম বৰুৱা পিতাৰ নাম: বিমান বৰুৱা ঘৰ নং : ১৬৯ বয়স : 22 লিঙ্গ : পুৰুষ	CXH0508184 ফটো উপলব্ধ
715 নাম : হেমন্ত বৰুৱা পিতাৰ নাম: খেটেক বৰুৱা ঘৰ নং : ১৭০ বয়স : 60 লিঙ্গ : পুৰুষ	CXH1229692 ফটো উপলব্ধ	716 নাম : জ্যোতি বৰুৱা স্বামীৰ নাম: হেমন্ত বৰুৱা ঘৰ নং : ১৭০ বয়স : 56 লিঙ্গ : মহিলা	CXH1229705 ফটো উপলব্ধ	717 নাম : জিন্তী বৰুৱা পিতাৰ নাম: হেমন্ত বৰুৱা ঘৰ নং : ১৭০ বয়স : 30 লিঙ্গ : মহিলা	CXH0107821 ফটো উপলব্ধ
718 নাম : ডিম্পী বৰুৱা পিতাৰ নাম: হেমন্ত বৰুৱা ঘৰ নং : ১৭০ বয়স : 24 লিঙ্গ : মহিলা	CXH0508093 ফটো উপলব্ধ	719 নাম : ভানু বৰুৱা স্বামীৰ নাম: প্ৰফুল্ল বৰুৱা ঘৰ নং : ১৭১ বয়স : 64 লিঙ্গ : মহিলা	CXH1229738 ফটো উপলব্ধ	720 নাম : প্ৰসেনজিত বৰুৱা পিতাৰ নাম: প্ৰফুল্ল বৰুৱা ঘৰ নং : ১৭১ বয়স : 44 লিঙ্গ : পুৰুষ	CXH1229749 ফটো উপলব্ধ

721 নাম : ববী বৰুৱা স্বামীৰ নাম: শ্ৰীসেনজিত বৰুৱা ঘৰ নং : ১৭১ বয়স : 39 লিঙ্গ : মহিলা	CXH1229750 ফটো উপলব্ধ	722 নাম : বীণা বৰুৱা স্বামীৰ নাম: শ্ৰীবীন বৰুৱা ঘৰ নং : ১৭২ বয়স : 59 লিঙ্গ : মহিলা	CXH1229772 ফটো উপলব্ধ	723 নাম : অৰুণ বৰুৱা পিতাৰ নাম: শ্ৰীবীন বৰুৱা ঘৰ নং : ১৭২ বয়স : 30 লিঙ্গ : পুৰুষ	CXH0144444 ফটো উপলব্ধ
724 নাম : প্ৰতাপ বৰুৱা পিতাৰ নাম: ভুবনচন্দ্ৰ বৰুৱা ঘৰ নং : ১৭৪ বয়স : 59 লিঙ্গ : পুৰুষ	CXH1229830 ফটো উপলব্ধ	725 নাম : বীণা বৰুৱা স্বামীৰ নাম: প্ৰতাপ বৰুৱা ঘৰ নং : ১৭৪ বয়স : 50 লিঙ্গ : মহিলা	CXH1229841 ফটো উপলব্ধ	726 নাম : দিপালী বৰুৱা স্বামীৰ নাম: কৃষ্ণ বৰুৱা ঘৰ নং : ১৭৫ বয়স : 60 লিঙ্গ : মহিলা	CXH1229852 ফটো উপলব্ধ
E 727 নাম : তৰু বৰুৱা পিতাৰ নাম: খগেন্দ্ৰনাথ বৰুৱা ঘৰ নং : ১৭৬ বয়স : 66 লিঙ্গ : মহিলা	CXH1229896 ফটো উপলব্ধ	728 নাম : প্ৰবিত্ৰ বৰুৱা পিতাৰ নাম: ভুবনচন্দ্ৰ বৰুৱা ঘৰ নং : ১৭৭ বয়স : 62 লিঙ্গ : পুৰুষ	CXH1229909 ফটো উপলব্ধ	729 নাম : বিনু বৰুৱা স্বামীৰ নাম: প্ৰবিত্ৰ বৰুৱা ঘৰ নং : ১৭৭ বয়স : 56 লিঙ্গ : মহিলা	CXH1229910 ফটো উপলব্ধ
730 নাম : অন্তপল বৰুৱা পিতাৰ নাম: প্ৰবিত্ৰ বৰুৱা ঘৰ নং : ১৭৭ বয়স : 26 লিঙ্গ : পুৰুষ	CXH0207464 ফটো উপলব্ধ	731 নাম : নিৰু বৰুৱা পিতাৰ নাম: ভুবনচন্দ্ৰ বৰুৱা ঘৰ নং : ১৭৮ বয়স : 55 লিঙ্গ : মহিলা	CXH1229932 ফটো উপলব্ধ	732 নাম : আনন্দ বৰুৱা পিতাৰ নাম: ভুবনচন্দ্ৰ বৰুৱা ঘৰ নং : ১৭৮ বয়স : 53 লিঙ্গ : পুৰুষ	CXH1229943 ফটো উপলব্ধ
733 নাম : ডিম্পী শইকীয়া বৰুৱা স্বামীৰ নাম: আনন্দ বৰুৱা ঘৰ নং : ১৭৮ক বয়স : 34 লিঙ্গ : মহিলা	CXH0143123 ফটো উপলব্ধ	734 নাম : অপূৰ্ব গগৈ পিতাৰ নাম: নীলকান্ত গগৈ ঘৰ নং : ১৭৯ বয়স : 57 লিঙ্গ : পুৰুষ	CXH1229987 ফটো উপলব্ধ	735 নাম : বস্তি গগৈ স্বামীৰ নাম: অপূৰ্ব গগৈ ঘৰ নং : ১৭৯ বয়স : 50 লিঙ্গ : মহিলা	CXH1229998 ফটো উপলব্ধ
736 নাম : ইমন গগৈ পিতাৰ নাম: অপূৰ্ব গগৈ ঘৰ নং : ১৮১ বয়স : 25 লিঙ্গ : মহিলা	CXH0274720 ফটো উপলব্ধ	737 নাম : দিবিদ গগৈ পিতাৰ নাম: অপূৰ্ব গগৈ ঘৰ নং : ১৭৭ বয়স : 22 লিঙ্গ : পুৰুষ	CXH0394932 ফটো উপলব্ধ	738 নাম : সুখমাই বৰুৱা স্বামীৰ নাম: টেপুৰাম বৰুৱা ঘৰ নং : ১৮০ বয়স : 60 লিঙ্গ : মহিলা	CXH1230008 ফটো উপলব্ধ
739 নাম : চন্দ্ৰমণি বৰুৱা পিতাৰ নাম: টেপুৰাম বৰুৱা ঘৰ নং : ১৮০ বয়স : 41 লিঙ্গ : পুৰুষ	CXH1230019 ফটো উপলব্ধ	740 নাম : জৰি বৰুৱা পিতাৰ নাম: টেপুৰাম বৰুৱা ঘৰ নং : ১৮০ বয়স : 36 লিঙ্গ : মহিলা	CXH0295543 ফটো উপলব্ধ	741 নাম : মিণ্টু বৰুৱা পিতাৰ নাম: টেপুৰাম বৰুৱা ঘৰ নং : ১৮০ বয়স : 29 লিঙ্গ : পুৰুষ	CXH0282616 ফটো উপলব্ধ
742 নাম : প্ৰবীন গগৈ পিতাৰ নাম: চেনীৰাম গগৈ ঘৰ নং : ১৮১ বয়স : 65 লিঙ্গ : পুৰুষ	CXH1230020 ফটো উপলব্ধ	743 নাম : ফুল গগৈ স্বামীৰ নাম: প্ৰবীন গগৈ ঘৰ নং : ১৮১ বয়স : 59 লিঙ্গ : মহিলা	CXH1230031 ফটো উপলব্ধ	744 নাম : সমৰ গগৈ পিতাৰ নাম: প্ৰবীন গগৈ ঘৰ নং : ১৮১ বয়স : 44 লিঙ্গ : পুৰুষ	CXH0143743 ফটো উপলব্ধ
745 নাম : ৰঞ্জিত গগৈ পিতাৰ নাম: প্ৰবীন গগৈ ঘৰ নং : ১৮১ বয়স : 41 লিঙ্গ : পুৰুষ	CXH1230042 ফটো উপলব্ধ	746 নাম : প্ৰণব গগৈ পিতাৰ নাম: প্ৰবীন গগৈ ঘৰ নং : ১৮১ বয়স : 39 লিঙ্গ : পুৰুষ	CXH1230053 ফটো উপলব্ধ	747 নাম : পপী সন্দিকৈ স্বামীৰ নাম: প্ৰণৱ গগৈ ঘৰ নং : ১৮১ বয়স : 32 লিঙ্গ : মহিলা	CXH0143321 ফটো উপলব্ধ
748 নাম : গীতিমণি পাটৰ গগৈ স্বামীৰ নাম: ৰঞ্জিত গগৈ ঘৰ নং : ১৮১ বয়স : 30 লিঙ্গ : মহিলা	CXH0145425 ফটো উপলব্ধ	749 নাম : জোনমণি গগৈ স্বামীৰ নাম: সমৰ গগৈ ঘৰ নং : ১৮১ক বয়স : 39 লিঙ্গ : মহিলা	CXH0143263 ফটো উপলব্ধ	750 নাম : প্ৰেমদা গগৈ স্বামীৰ নাম: গিৰীন গগৈ ঘৰ নং : ১৮২ বয়স : 63 লিঙ্গ : মহিলা	CXH1230075 ফটো উপলব্ধ

751 নাম : পৰাগ গগৈ পিতাৰ নাম: গিৰীন গগৈ ঘৰ নং : ১৮২ বয়স : 40 লিঙ্গ : পুৰুষ	CXH1230097 ফটো উপলব্ধ	752 নাম : সংগীতা গগৈ স্বামীৰ নাম: পৰাগ গগৈ ঘৰ নং : ১৮২ বয়স : 33 লিঙ্গ : মহিলা	CXH0295774 ফটো উপলব্ধ	753 নাম : জিত গগৈ পিতাৰ নাম: গিৰিন্দ্র গগৈ ঘৰ নং : ১৮২ বয়স : 31 লিঙ্গ : পুৰুষ	CXH0295394 ফটো উপলব্ধ
754 নাম : প্ৰিয়াস্কী ফুকন স্বামীৰ নাম: জিতু গগৈ ঘৰ নং : 182 বয়স : 20 লিঙ্গ : মহিলা	TOX0116236 ফটো উপলব্ধ	755 নাম : নুপেন গগৈ পিতাৰ নাম: নন্দেশ্বৰ গগৈ ঘৰ নং : ১৮৩ বয়স : 58 লিঙ্গ : পুৰুষ	CXH1230122 ফটো উপলব্ধ	756 নাম : শ্বেৱালী গগৈ স্বামীৰ নাম: নুপেন গগৈ ঘৰ নং : ১৮৩ বয়স : 50 লিঙ্গ : মহিলা	CXH1230133 ফটো উপলব্ধ
757 নাম : সাগৰ গগৈ পিতাৰ নাম: নুপেন গগৈ ঘৰ নং : 183 বয়স : 23 লিঙ্গ : পুৰুষ	CXH0393488 ফটো উপলব্ধ	758 নাম : ধীৰেন গগৈ পিতাৰ নাম: নন্দেশ্বৰ গগৈ ঘৰ নং : ১৮৪ বয়স : 77 লিঙ্গ : পুৰুষ	CXH1230213 ফটো উপলব্ধ	759 নাম : তুল্যপ্ৰভা গগৈ স্বামীৰ নাম: ধীৰেন গগৈ ঘৰ নং : ১৮৪ বয়স : 75 লিঙ্গ : মহিলা	CXH1230224 ফটো উপলব্ধ
760 নাম : গৌৰী শংকৰ গগৈ পিতাৰ নাম: ধীৰেন গগৈ ঘৰ নং : ১৮৪ বয়স : 41 লিঙ্গ : পুৰুষ	CXH1230246 ফটো উপলব্ধ	761 নাম : বিস্মিতা গগৈ স্বামীৰ নাম: গৌৰী শংকৰ গগৈ ঘৰ নং : ১৮৪ বয়স : 27 লিঙ্গ : মহিলা	CXH0274803 ফটো উপলব্ধ	762 নাম : দেমুধৰ গগৈ পিতাৰ নাম: জীবেশ্বৰ গগৈ ঘৰ নং : ১৮৫ বয়স : 59 লিঙ্গ : পুৰুষ	CXH1230279 ফটো উপলব্ধ
763 নাম : মহেন্দ্ৰ গগৈ পিতাৰ নাম: জীবেশ্বৰ গগৈ ঘৰ নং : ১৮৫ বয়স : 57 লিঙ্গ : পুৰুষ	CXH1230291 ফটো উপলব্ধ	764 নাম : মামনি গগৈ স্বামীৰ নাম: দেমুধৰ গগৈ ঘৰ নং : ১৮৫ বয়স : 55 লিঙ্গ : মহিলা	CXH1230280 ফটো উপলব্ধ	765 নাম : ৰতন নেওগ পিতাৰ নাম: টুনিৰাম নেওগ ঘৰ নং : ১৮৬ বয়স : 59 লিঙ্গ : পুৰুষ	CXH1230304 ফটো উপলব্ধ
766 নাম : দুৰ্গেশ্বৰী নেওগ স্বামীৰ নাম: ৰতন নেওগ ঘৰ নং : ১৮৬ বয়স : 57 লিঙ্গ : মহিলা	CXH1230315 ফটো উপলব্ধ	767 নাম : সৌৰভ নেওগ পিতাৰ নাম: টুপীধৰ নেওগ ঘৰ নং : ১৮৬ বয়স : 36 লিঙ্গ : পুৰুষ	CXH0083386 ফটো উপলব্ধ	768 নাম : লিপিকা নেওগ পিতাৰ নাম: টুপীধৰ নেওগ ঘৰ নং : ১৮৬ বয়স : 35 লিঙ্গ : মহিলা	CXH0165209 ফটো উপলব্ধ
769 নাম : নোমল নেওগ পিতাৰ নাম: ৰতন নেওগ ঘৰ নং : ১৮৬ বয়স : 27 লিঙ্গ : পুৰুষ	CXH0105783 ফটো উপলব্ধ	770 নাম : নয়নমণি গগৈ স্বামীৰ নাম: নোমল নেওগ ঘৰ নং : 186 বয়স : 22 লিঙ্গ : মহিলা	TOX0045039 ফটো উপলব্ধ	771 নাম : পদমী নেওগ দত্ত স্বামীৰ নাম: দিপেন নেওগ ঘৰ নং : ১৮৭ বয়স : 59 লিঙ্গ : মহিলা	CXH0083477 ফটো উপলব্ধ
772 নাম : মনোজ নেওগ পিতাৰ নাম: দিপেন নেওগ ঘৰ নং : ১৮৭ বয়স : 29 লিঙ্গ : পুৰুষ	CXH0304717 ফটো উপলব্ধ	773 নাম : মিনাস্কী নেওগ স্বামীৰ নাম: মনোজ নেওগ ঘৰ নং : ১৮৭ বয়স : 27 লিঙ্গ : মহিলা	CXH0307090 ফটো উপলব্ধ	774 নাম : টিটিকন শইকীয়া পিতাৰ নাম: ভেলেক শইকীয়া ঘৰ নং : ১৮৮ বয়স : 70 লিঙ্গ : পুৰুষ	CXH1230337 ফটো উপলব্ধ
775 নাম : নিৰ্মলা শইকীয়া স্বামীৰ নাম: টিটিকন শইকীয়া ঘৰ নং : ১৮৮ বয়স : 60 লিঙ্গ : মহিলা	CXH1230348 ফটো উপলব্ধ	776 নাম : দীপ শইকীয়া পিতাৰ নাম: টিটিকন শইকীয়া ঘৰ নং : ১৮৮ বয়স : 28 লিঙ্গ : পুৰুষ	CXH0106765 ফটো উপলব্ধ	777 নাম : প্ৰেমধৰ বড়া পিতাৰ নাম: উমাকান্ত বড়া ঘৰ নং : ১৮৯ বয়স : 62 লিঙ্গ : পুৰুষ	CXH1230359 ফটো উপলব্ধ
778 নাম : চেনীমাই বড়া স্বামীৰ নাম: প্ৰেমধৰ বড়া ঘৰ নং : ১৮৯ বয়স : 53 লিঙ্গ : মহিলা	CXH1230360 ফটো উপলব্ধ	779 নাম : বন্দন বৰা পিতাৰ নাম: প্ৰেমধৰ বড়া ঘৰ নং : ১৮৯ বয়স : 35 লিঙ্গ : পুৰুষ	CXH1230371 ফটো উপলব্ধ	780 নাম : শিখা মণি গগৈ বড়া স্বামীৰ নাম: বন্দন বড়া ঘৰ নং : 189 বয়স : 24 লিঙ্গ : মহিলা	TOX0124206 ফটো উপলব্ধ

781 নাম : শিবনাথ বড়া পিতাৰ নাম: উমাকান্ত বড়া ঘৰ নং : ১৯০ বয়স : 65 লিঙ্গ : পুৰুষ	CXH1230382 ফটো উপলব্ধ	782 নাম : পূৰ্ণিমা বড়া স্বামীৰ নাম: শিবনাথ বড়া ঘৰ নং : ১৯০ বয়স : 60 লিঙ্গ : মহিলা	CXH1230393 ফটো উপলব্ধ	783 নাম : লীলাবতী বড়া পিতাৰ নাম: উমাকান্ত বড়া ঘৰ নং : ১৯০ বয়স : 59 লিঙ্গ : মহিলা	CXH1230406 ফটো উপলব্ধ
784 নাম : গিৰিশ বড়া পিতাৰ নাম: শিৱ বড়া ঘৰ নং : ১৯০ বয়স : 40 লিঙ্গ : পুৰুষ	CXH0167684 ফটো উপলব্ধ	785 নাম : ভূপেন বড়া পিতাৰ নাম: শিবনাথ বড়া ঘৰ নং : ১৯০ বয়স : 39 লিঙ্গ : পুৰুষ	CXH1230428 ফটো উপলব্ধ	786 নাম : গুণাৰাম বড়া পিতাৰ নাম: পদ্ম বড়া ঘৰ নং : ১৯১ বয়স : 58 লিঙ্গ : পুৰুষ	CXH1230439 ফটো উপলব্ধ
787 নাম : অকনি বড়া স্বামীৰ নাম: গুণাৰাম বড়া ঘৰ নং : ১৯১ বয়স : 55 লিঙ্গ : মহিলা	CXH1230440 ফটো উপলব্ধ	788 নাম : ৰঞ্জন বড়া পিতাৰ নাম: গুণাৰাম বড়া ঘৰ নং : ১৯১ বয়স : 25 লিঙ্গ : পুৰুষ	CXH0307074 ফটো উপলব্ধ	789 নাম : পঙ্কজ বড়া পিতাৰ নাম: পদ্ম বড়া ঘৰ নং : ১৯২ বয়স : 53 লিঙ্গ : পুৰুষ	CXH1230451 ফটো উপলব্ধ
790 নাম : লাভণ্য বড়া স্বামীৰ নাম: পংকজ বড়া ঘৰ নং : ১৯২ বয়স : 51 লিঙ্গ : মহিলা	CXH1230462 ফটো উপলব্ধ	791 নাম : লক্ষ্মীমণি বড়া পিতাৰ নাম: পংকজ বড়া ঘৰ নং : ১৯২ বয়স : 26 লিঙ্গ : মহিলা	CXH0168013 ফটো উপলব্ধ	792 নাম : গৌৰৱ বড়া পিতাৰ নাম: পংকজ বড়া ঘৰ নং : ১৯২ বয়স : 23 লিঙ্গ : পুৰুষ	CXH0465393 ফটো উপলব্ধ
793 নাম : থানেশ্বৰ বড়া পিতাৰ নাম: ৰমাকান্ত বড়া ঘৰ নং : ১৯৩ বয়স : 55 লিঙ্গ : পুৰুষ	CXH1230473 ফটো উপলব্ধ	794 নাম : অঞ্জনা বড়া স্বামীৰ নাম: থানেশ্বৰ বড়া ঘৰ নং : ১৯৩ বয়স : 53 লিঙ্গ : মহিলা	CXH1230484 ফটো উপলব্ধ	795 নাম : বুলবুলি বড়া পিতাৰ নাম: থানেশ্বৰ বড়া ঘৰ নং : 193 বয়স : 26 লিঙ্গ : মহিলা	TOX0064543 ফটো উপলব্ধ
796 নাম : টলটলি বড়া পিতাৰ নাম: থানেশ্বৰ বড়া ঘৰ নং : ১৯৩ বয়স : 24 লিঙ্গ : মহিলা	CXH0484816 ফটো উপলব্ধ	797 নাম : ৰুলী বড়া পিতাৰ নাম: থানেশ্বৰ বড়া ঘৰ নং : 193 বয়স : 20 লিঙ্গ : মহিলা	TOX0012526 ফটো উপলব্ধ	798 নাম : প্ৰশান্ত বড়া পিতাৰ নাম: দেবেন বড়া ঘৰ নং : 194 বয়স : 51 লিঙ্গ : পুৰুষ	CXH9249368 ফটো উপলব্ধ
799 নাম : মামনি বড়া পিতাৰ নাম: দেবেন বড়া ঘৰ নং : ১৯৪ বয়স : 48 লিঙ্গ : মহিলা	CXH1230508 ফটো উপলব্ধ	800 নাম : ৰঞ্জিত বড়া পিতাৰ নাম: দেবেন বড়া ঘৰ নং : 194 বয়স : 46 লিঙ্গ : পুৰুষ	CXH0393462 ফটো উপলব্ধ	801 নাম : দিগন্ত বড়া পিতাৰ নাম: দেবেন বড়া ঘৰ নং : ১৯৪ বয়স : 42 লিঙ্গ : পুৰুষ	CXH1230519 ফটো উপলব্ধ
802 নাম : বিমান বড়া পিতাৰ নাম: দেবেন বড়া ঘৰ নং : ১৯৪ বয়স : 40 লিঙ্গ : পুৰুষ	CXH1230520 ফটো উপলব্ধ	803 নাম : ডেইজি বড়া স্বামীৰ নাম: বিমান বড়া ঘৰ নং : ১৯৪ বয়স : 39 লিঙ্গ : মহিলা	CXH1230531 ফটো উপলব্ধ	804 নাম : ৰমেন বড়া পিতাৰ নাম: দেবেন বড়া ঘৰ নং : ১৯৪ বয়স : 38 লিঙ্গ : পুৰুষ	CXH1230542 ফটো উপলব্ধ
805 নাম : বৰ্ণালী গগৈ বড়া স্বামীৰ নাম: ৰণজিত গগৈ ঘৰ নং : ১৯৪ বয়স : 36 লিঙ্গ : মহিলা	CXH1532883 ফটো উপলব্ধ	806 নাম : ৰূপা বড়া স্বামীৰ নাম: দিগন্ত বড়া ঘৰ নং : ১৯৪ বয়স : 32 লিঙ্গ : মহিলা	CXH0084079 ফটো উপলব্ধ	807 নাম : মানশ্ৰী গগৈ বড়া স্বামীৰ নাম: ৰমেন বড়া ঘৰ নং : ১৯৪ বয়স : 30 লিঙ্গ : মহিলা	CXH1532872 ফটো উপলব্ধ
808 নাম : চুমপি গগৈ বড়া স্বামীৰ নাম: ৰঞ্জিত বড়া ঘৰ নং : 194 বয়স : 25 লিঙ্গ : মহিলা	CXH9258864 ফটো উপলব্ধ	809 নাম : অৰিষ্টা বড়া পিতাৰ নাম: বিমান বড়া ঘৰ নং : ১৯৪ বয়স : 24 লিঙ্গ : মহিলা	CXH0479998 ফটো উপলব্ধ	810 নাম : কুসুম বড়া স্বামীৰ নাম: অকনি বড়া ঘৰ নং : ১৯৫ বয়স : 65 লিঙ্গ : মহিলা	CXH1230564 ফটো উপলব্ধ

811 নাম : পিংকু বৰা পিতাৰ নাম: অকন বৰা ঘৰ নং : ১৯৫ বয়স : 39 লিঙ্গ : পুৰুষ	CXH1230575 ফটো উপলব্ধ	812 নাম : ৰিংকু বড়া পিতাৰ নাম: অকন বড়া ঘৰ নং : ১৯৫ বয়স : 37 লিঙ্গ : পুৰুষ	CXH1230586 ফটো উপলব্ধ	813 নাম : কিংকু মণি গগৈ বড়া স্বামীৰ নাম: ৰিংকু বড়া ঘৰ নং : ১৯৫ বয়স : 35 লিঙ্গ : মহিলা	CXH0120030 ফটো উপলব্ধ
814 নাম : অৰূপ বড়া পিতাৰ নাম: অকণ বড়া ঘৰ নং : ১৯৫ বয়স : 31 লিঙ্গ : পুৰুষ	CXH0478677 ফটো উপলব্ধ	815 নাম : মমী গগৈ বড়া স্বামীৰ নাম: পিংকু বড়া ঘৰ নং : ১৯৫ বয়স : 29 লিঙ্গ : মহিলা	CXH0107243 ফটো উপলব্ধ	816 নাম : ময়ূৰী বড়া পিতাৰ নাম: পিংকু বড়া ঘৰ নং : 195 বয়স : 20 লিঙ্গ : মহিলা	TOX0009662 ফটো উপলব্ধ
817 নাম : গনেশ বৰা পিতাৰ নাম: ব্ৰজ বড়া ঘৰ নং : ১৯৬ বয়স : 60 লিঙ্গ : পুৰুষ	CXH1230597 ফটো উপলব্ধ	818 নাম : লীলাবতী বড়া স্বামীৰ নাম: গনেশ বড়া ঘৰ নং : ১৯৬ বয়স : 58 লিঙ্গ : মহিলা	CXH1230600 ফটো উপলব্ধ	819 নাম : নিপু বড়া পিতাৰ নাম: গনেশ বড়া ঘৰ নং : ১৯৬ বয়স : 34 লিঙ্গ : পুৰুষ	CXH0167478 ফটো উপলব্ধ
820 নাম : ৰৌজি বড়া স্বামীৰ নাম: যোগেন বড়া ঘৰ নং : ১৯৬ক বয়স : 29 লিঙ্গ : মহিলা	CXH0144584 ফটো উপলব্ধ	821 নাম : পৰেশ বড়া পিতাৰ নাম: ব্ৰজ বড়া ঘৰ নং : ১৯৭ বয়স : 58 লিঙ্গ : পুৰুষ	CXH1230611 ফটো উপলব্ধ	822 নাম : মিন বড়া স্বামীৰ নাম: পৰেশ বড়া ঘৰ নং : ১৯৭ বয়স : 48 লিঙ্গ : মহিলা	CXH1230622 ফটো উপলব্ধ
823 নাম : পাপু বড়া পিতাৰ নাম: পৰেশ বড়া ঘৰ নং : ১৯৭ বয়স : 26 লিঙ্গ : পুৰুষ	CXH0167700 ফটো উপলব্ধ	824 নাম : অনপম বড়া পিতাৰ নাম: পৰেশ বড়া ঘৰ নং : ১৯৭ বয়স : 22 লিঙ্গ : পুৰুষ	CXH0503078 ফটো উপলব্ধ	825 নাম : মুখেশ্বৰ বড়া পিতাৰ নাম: তুলসী বড়া ঘৰ নং : ১৯৮ বয়স : 59 লিঙ্গ : পুৰুষ	CXH1230633 ফটো উপলব্ধ
826 নাম : থানেশ্বৰ বড়া পিতাৰ নাম: তুলসী বড়া ঘৰ নং : 198 বয়স : 56 লিঙ্গ : পুৰুষ	TOX0087155 ফটো উপলব্ধ	827 নাম : অনু বড়া স্বামীৰ নাম: মুখেশ্বৰ বড়া ঘৰ নং : ১৯৮ বয়স : 55 লিঙ্গ : মহিলা	CXH1230644 ফটো উপলব্ধ	828 নাম : মামু বড়া স্বামীৰ নাম: থানেশ্বৰ বড়া ঘৰ নং : 198 বয়স : 43 লিঙ্গ : মহিলা	TOX0095810 ফটো উপলব্ধ
829 নাম : পোলক বড়া পিতাৰ নাম: মুখেশ্বৰ বড়া ঘৰ নং : ১৯৮ বয়স : 34 লিঙ্গ : পুৰুষ	CXH0167601 ফটো উপলব্ধ	830 নাম : ৰূপম বড়া পিতাৰ নাম: মুখেশ্বৰ বড়া ঘৰ নং : ১৯৮ বয়স : 28 লিঙ্গ : পুৰুষ	CXH0167650 ফটো উপলব্ধ	831 নাম : সংগীতা গগৈ বড়া স্বামীৰ নাম: পুলক বড়া ঘৰ নং : ১৯৮ বয়স : 25 লিঙ্গ : মহিলা	CXH0304766 ফটো উপলব্ধ
832 নাম : বিশ্বজিত বড়া পিতাৰ নাম: মুখেশ্বৰ বড়া ঘৰ নং : ১৯৮ বয়স : 24 লিঙ্গ : পুৰুষ	CXH0324186 ফটো উপলব্ধ	833 নাম : মানশ্ৰী বড়া পিতাৰ নাম: থানেশ্বৰ বড়া ঘৰ নং : 198 বয়স : 19 লিঙ্গ : মহিলা	TOX0107268 ফটো উপলব্ধ	834 নাম : চন্দ্ৰপ্ৰভা বড়া স্বামীৰ নাম: কনক বড়া ঘৰ নং : ২০০ বয়স : 76 লিঙ্গ : মহিলা	CXH1230702 ফটো উপলব্ধ
835 নাম : মনোজ বড়া পিতাৰ নাম: কনক বড়া ঘৰ নং : ২০০ বয়স : 49 লিঙ্গ : পুৰুষ	CXH1230713 ফটো উপলব্ধ	836 নাম : অনজ কুমাৰ বৰা পিতাৰ নাম: কনক বড়া ঘৰ নং : ২০০ বয়স : 47 লিঙ্গ : পুৰুষ	CXH1230724 ফটো উপলব্ধ	837 নাম : বিজয় বড়া পিতাৰ নাম: কনক বড়া ঘৰ নং : ২০০ বয়স : 42 লিঙ্গ : পুৰুষ	CXH1230746 ফটো উপলব্ধ
838 নাম : তৰালি লাহন বড়া স্বামীৰ নাম: মনোজ কুমাৰ বড়া ঘৰ নং : ২০০ বয়স : 34 লিঙ্গ : মহিলা	CXH0008080 ফটো উপলব্ধ	839 নাম : ৰিতা মণি বড়া স্বামীৰ নাম: বিজয় বড়া ঘৰ নং : ২০০ বয়স : 31 লিঙ্গ : মহিলা	CXH0169078 ফটো উপলব্ধ	840 নাম : হৰিচন্দ্ৰ গগৈ পিতাৰ নাম: অকন গগৈ ঘৰ নং : ২০১ বয়স : 49 লিঙ্গ : পুৰুষ	CXH1230768 ফটো উপলব্ধ

841 নাম : অল্পনা গগৈ স্বামীৰ নাম: হৰিচন্দ্ৰ গগৈ ঘৰ নং : ২০১ বয়স : 42 লিঙ্গ : মহিলা	CXH1230779 ফটো উপলব্ধ	842 নাম : সঞ্জু গগৈ পিতাৰ নাম: হৰিচন্দ্ৰ গগৈ ঘৰ নং : 201 বয়স : 21 লিঙ্গ : পুৰুষ	TOX0009365 ফটো উপলব্ধ	843 নাম : ৰহিলা গগৈ পিতাৰ নাম: ৰিষেশ্বৰ গগৈ ঘৰ নং : ২০২ বয়স : 70 লিঙ্গ : মহিলা	CXH1230791 ফটো উপলব্ধ
844 নাম : পুতুল গগৈ পিতাৰ নাম: অকন গগৈ ঘৰ নং : ২০২ বয়স : 59 লিঙ্গ : পুৰুষ	CXH1230804 ফটো উপলব্ধ	845 নাম : নমিতা গগৈ স্বামীৰ নাম: পুতুল গগৈ ঘৰ নং : ২০২ বয়স : 50 লিঙ্গ : মহিলা	CXH1230815 ফটো উপলব্ধ	846 নাম : ধ্ৰুৱ গগৈ পিতাৰ নাম: পুতুল গগৈ ঘৰ নং : 202 বয়স : 22 লিঙ্গ : পুৰুষ	CXH9260910 ফটো উপলব্ধ
847 নাম : টংকেশ্বৰ বড়া পিতাৰ নাম: ৰমাকান্ত বড়া ঘৰ নং : ২০৩ বয়স : 60 লিঙ্গ : পুৰুষ	CXH1230826 ফটো উপলব্ধ	848 নাম : নিৰ বড়া স্বামীৰ নাম: টংকেশ্বৰ বড়া ঘৰ নং : ২০৩ বয়স : 55 লিঙ্গ : মহিলা	CXH1230837 ফটো উপলব্ধ	849 নাম : প্ৰশান্ত বড়া পিতাৰ নাম: টংকেশ্বৰ বড়া ঘৰ নং : ২০৩ বয়স : 38 লিঙ্গ : পুৰুষ	CXH1512987 ফটো উপলব্ধ
850 নাম : স্মৃতি ৰেখা বড়া দিহিঙীয়া স্বামীৰ নাম: প্ৰশান্ত বড়া ঘৰ নং : ২০৩ বয়স : 32 লিঙ্গ : মহিলা	CXH0169425 ফটো উপলব্ধ	851 নাম : ৰনু বড়া পিতাৰ নাম: টংকেশ্বৰ বড়া ঘৰ নং : ২০৩ বয়স : 28 লিঙ্গ : পুৰুষ	CXH0119578 ফটো উপলব্ধ	852 নাম : গোবিন্দ বড়া পিতাৰ নাম: টংকেশ্বৰ বড়া ঘৰ নং : ২০৩ বয়স : 26 লিঙ্গ : পুৰুষ	CXH0324442 ফটো উপলব্ধ
853 নাম : ঠানুৰাম গগৈ পিতাৰ নাম: প্ৰেমধৰ গগৈ ঘৰ নং : ২০৪ বয়স : 69 লিঙ্গ : পুৰুষ	CXH1230848 ফটো উপলব্ধ	854 নাম : বন্দনা গগৈ স্বামীৰ নাম: ঠানুৰাম গগৈ ঘৰ নং : ২০৪ বয়স : 57 লিঙ্গ : মহিলা	CXH1230859 ফটো উপলব্ধ	855 নাম : নুপৰ গগৈ পিতাৰ নাম: ঠানুৰাম গগৈ ঘৰ নং : ২০৪ বয়স : 35 লিঙ্গ : পুৰুষ	CXH1230860 ফটো উপলব্ধ
856 নাম : নিলাক্ষী ফকন গগৈ স্বামীৰ নাম: নুপৰ গগৈ ঘৰ নং : ২০৪ বয়স : 35 লিঙ্গ : মহিলা	CXH0167874 ফটো উপলব্ধ	857 নাম : বীনা গগৈ স্বামীৰ নাম: ৰুদ্ৰেশ্বৰ গগৈ ঘৰ নং : ২০৫ বয়স : 72 লিঙ্গ : মহিলা	CXH1230893 ফটো উপলব্ধ	858 নাম : পল্লবজ্যোতি গগৈ পিতাৰ নাম: ৰুদ্ৰেশ্বৰ গগৈ ঘৰ নং : ২০৫ বয়স : 42 লিঙ্গ : পুৰুষ	CXH1230906 ফটো উপলব্ধ
# 859 নাম : মায়াবাণী বৰুৱা গগৈ স্বামীৰ নাম: পল্লবজ্যোতি গগৈ ঘৰ নং : ২০৫ বয়স : 40 লিঙ্গ : মহিলা	CXH1230917 ফটো উপলব্ধ	860 নাম : ৰবি শংকৰ গগৈ পিতাৰ নাম: পল্লব জ্যোতি গগৈ ঘৰ নং : 205 বয়স : 24 লিঙ্গ : পুৰুষ	CXH0480152 ফটো উপলব্ধ	861 নাম : বুদ্ধেশ্বৰ গগৈ পিতাৰ নাম: বগাধৰ গগৈ ঘৰ নং : ২০৬ বয়স : 69 লিঙ্গ : পুৰুষ	CXH1230939 ফটো উপলব্ধ
862 নাম : অৰ্পনা গগৈ স্বামীৰ নাম: বুদ্ধেশ্বৰ গগৈ ঘৰ নং : ২০৬ বয়স : 58 লিঙ্গ : মহিলা	CXH1230940 ফটো উপলব্ধ	863 নাম : জৰি চাংমাই পিতাৰ নাম: অকন চাংমাই ঘৰ নং : 206 বয়স : 41 লিঙ্গ : মহিলা	KZL9238237 ফটো উপলব্ধ	864 নাম : অভিজিত গগৈ পিতাৰ নাম: বুদ্ধেশ্বৰ গগৈ ঘৰ নং : ২০৬ বয়স : 36 লিঙ্গ : পুৰুষ	CXH1230951 ফটো উপলব্ধ
865 নাম : কৃষ্ণজিত গগৈ পিতাৰ নাম: বুদ্ধেশ্বৰ গগৈ ঘৰ নং : ২০৬ বয়স : 36 লিঙ্গ : পুৰুষ	CXH1230962 ফটো উপলব্ধ	866 নাম : সুৰজিত গগৈ পিতাৰ নাম: বুদ্ধেশ্বৰ গগৈ ঘৰ নং : ২০৬ বয়স : 33 লিঙ্গ : পুৰুষ	CXH0143222 ফটো উপলব্ধ	867 নাম : ৰূপালী গগৈ স্বামীৰ নাম: কৃষ্ণজিত গগৈ ঘৰ নং : ২০৬ বয়স : 25 লিঙ্গ : মহিলা	CXH0295154 ফটো উপলব্ধ
868 নাম : মাখন চন্দ্ৰ গগৈ পিতাৰ নাম: অতুল গগৈ ঘৰ নং : ২০৭ বয়স : 55 লিঙ্গ : পুৰুষ	CXH1230984 ফটো উপলব্ধ	869 নাম : ৰেখা গগৈ স্বামীৰ নাম: মাখন গগৈ ঘৰ নং : ২০৭ বয়স : 50 লিঙ্গ : মহিলা	CXH1231001 ফটো উপলব্ধ	870 নাম : বৰ্ণালী কাকুতি গগৈ স্বামীৰ নাম: দেৱাশিষ গগৈ ঘৰ নং : ২০৭ বয়স : 31 লিঙ্গ : মহিলা	CXH0324392 ফটো উপলব্ধ

871 নাম : দেৱাশিষ গগৈ পিতাৰ নাম: মাখন গগৈ ঘৰ নং : ২০৭ বয়স : 31 লিঙ্গ : পুৰুষ	CXH0324426 ফটো উপলব্ধ	872 নাম : বাতুল দাস পিতাৰ নাম: বেনুধৰ দাস ঘৰ নং : ২০৭ বয়স : 27 লিঙ্গ : পুৰুষ	CXH0391094 ফটো উপলব্ধ	873 নাম : সুৰেশ গগৈ পিতাৰ নাম: ইন্দ্ৰেশ্বৰ গগৈ ঘৰ নং : ২০৮ বয়স : 58 লিঙ্গ : পুৰুষ	CXH1231012 ফটো উপলব্ধ
874 নাম : শ্ৰেণী গগৈ স্বামীৰ নাম: সুৰেশ গগৈ ঘৰ নং : ২০৮ বয়স : 50 লিঙ্গ : মহিলা	CXH1231023 ফটো উপলব্ধ	875 নাম : পদ্ম গগৈ স্বামীৰ নাম: উমেশ গগৈ ঘৰ নং : ২০৯ বয়স : 70 লিঙ্গ : মহিলা	CXH1231045 ফটো উপলব্ধ	876 নাম : প্ৰদীপ গগৈ পিতাৰ নাম: অতুল গগৈ ঘৰ নং : ২১০ বয়স : 54 লিঙ্গ : পুৰুষ	CXH1231056 ফটো উপলব্ধ
877 নাম : জ্যোতি গগৈ স্বামীৰ নাম: প্ৰদীপ গগৈ ঘৰ নং : ২১০ বয়স : 48 লিঙ্গ : মহিলা	CXH1231067 ফটো উপলব্ধ	878 নাম : জুন গগৈ স্বামীৰ নাম: উপেন গগৈ ঘৰ নং : ২১১ বয়স : 55 লিঙ্গ : মহিলা	CXH1231089 ফটো উপলব্ধ	879 নাম : ৰাজা গগৈ পিতাৰ নাম: উপেন গগৈ ঘৰ নং : ২১১ বয়স : 33 লিঙ্গ : পুৰুষ	CXH1512965 ফটো উপলব্ধ
880 নাম : হীৰকজ্যোতি গগৈ পিতাৰ নাম: উপেন গগৈ ঘৰ নং : ২১১ বয়স : 29 লিঙ্গ : পুৰুষ	CXH0242206 ফটো উপলব্ধ	881 নাম : গায়ত্ৰী নেওগ গগৈ স্বামীৰ নাম: ৰাজা গগৈ ঘৰ নং : 211 বয়স : 27 লিঙ্গ : মহিলা	CXH9258732 ফটো উপলব্ধ	882 নাম : ৰুপেন গগৈ পিতাৰ নাম: ৰঙাই গগৈ ঘৰ নং : ২১২ বয়স : 76 লিঙ্গ : পুৰুষ	CXH1231090 ফটো উপলব্ধ
883 নাম : বীণা গগৈ স্বামীৰ নাম: ৰুপেন গগৈ ঘৰ নং : ২১২ বয়স : 67 লিঙ্গ : মহিলা	CXH1231103 ফটো উপলব্ধ	E 884 নাম : পদ্মজ্যোতি গগৈ পিতাৰ নাম: ৰঙাই গগৈ ঘৰ নং : ২১২ বয়স : 60 লিঙ্গ : মহিলা	CXH1231114 ফটো উপলব্ধ	885 নাম : মামনি গগৈ পিতাৰ নাম: ৰঙাই গগৈ ঘৰ নং : ২১২ বয়স : 58 লিঙ্গ : মহিলা	CXH1231125 ফটো উপলব্ধ
886 নাম : লিতুল গগৈ পিতাৰ নাম: ৰুপেন গগৈ ঘৰ নং : ২১২ বয়স : 42 লিঙ্গ : পুৰুষ	CXH1231136 ফটো উপলব্ধ	887 নাম : দেবজিত গগৈ পিতাৰ নাম: ৰুপেন গগৈ ঘৰ নং : ২১২ বয়স : 38 লিঙ্গ : পুৰুষ	CXH1231158 ফটো উপলব্ধ	888 নাম : মনজিত গগৈ পিতাৰ নাম: ৰুপেন গগৈ ঘৰ নং : ২১২ বয়স : 36 লিঙ্গ : পুৰুষ	CXH1231169 ফটো উপলব্ধ
889 নাম : নব গগৈ পিতাৰ নাম: কানিয়া গগৈ ঘৰ নং : ২১৩ বয়স : 62 লিঙ্গ : পুৰুষ	CXH1231170 ফটো উপলব্ধ	890 নাম : অমিয়া গগৈ স্বামীৰ নাম: নব গগৈ ঘৰ নং : ২১৩ বয়স : 55 লিঙ্গ : মহিলা	CXH1231181 ফটো উপলব্ধ	891 নাম : ভুবন গগৈ পিতাৰ নাম: মনিৰাম গগৈ ঘৰ নং : ২১৪ বয়স : 53 লিঙ্গ : পুৰুষ	CXH1231216 ফটো উপলব্ধ
892 নাম : চয়নিকা গগৈ স্বামীৰ নাম: ভুবন গগৈ ঘৰ নং : ২১৪ বয়স : 50 লিঙ্গ : মহিলা	CXH1231227 ফটো উপলব্ধ	893 নাম : প্ৰতীক্ষা গগৈ পিতাৰ নাম: ভুবন গগৈ ঘৰ নং : 214 বয়স : 22 লিঙ্গ : মহিলা	CXH0386334 ফটো উপলব্ধ	894 নাম : প্লাবিতা গগৈ পিতাৰ নাম: ভুবন গগৈ ঘৰ নং : 214 বয়স : 19 লিঙ্গ : মহিলা	TOX0128470 ফটো উপলব্ধ
895 নাম : পূজা গগৈ পিতাৰ নাম: ভুবন গগৈ ঘৰ নং : ২১৪ক বয়স : 27 লিঙ্গ : মহিলা	CXH0143453 ফটো উপলব্ধ	896 নাম : পেলন গগৈ পিতাৰ নাম: লম্বোদৰ গগৈ ঘৰ নং : ২১৫ বয়স : 78 লিঙ্গ : পুৰুষ	CXH1231238 ফটো উপলব্ধ	897 নাম : প্ৰশান্ত গগৈ পিতাৰ নাম: পেলন গগৈ ঘৰ নং : ২১৫ বয়স : 47 লিঙ্গ : পুৰুষ	CXH1231249 ফটো উপলব্ধ
898 নাম : মানসী গগৈ স্বামীৰ নাম: প্ৰশান্ত গগৈ ঘৰ নং : ২১৫ বয়স : 42 লিঙ্গ : মহিলা	CXH1231250 ফটো উপলব্ধ	899 নাম : নিৰেণ মণি গগৈ পিতাৰ নাম: প্ৰশান্ত গগৈ ঘৰ নং : ২১৫ বয়স : 26 লিঙ্গ : পুৰুষ	CXH0465401 ফটো উপলব্ধ	900 নাম : ঘনকান্ত গগৈ পিতাৰ নাম: কানিয়া গগৈ ঘৰ নং : ২১৬ বয়স : 61 লিঙ্গ : পুৰুষ	CXH0008081 ফটো উপলব্ধ

901 নাম : মানিক চন্দ্ৰ গগৈ পিতাৰ নাম: কানিয়া গগৈ ঘৰ নং : ২১৬ বয়স : 53 লিঙ্গ : পুৰুষ	CXH1231283 ফটো উপলব্ধ	902 নাম : জনমনি গগৈ স্বামীৰ নাম: ঘন গগৈ ঘৰ নং : ২১৬ বয়স : 48 লিঙ্গ : মহিলা	CXH1231272 ফটো উপলব্ধ	903 নাম : লোনা পাচনী গগৈ স্বামীৰ নাম: মানিক গগৈ ঘৰ নং : 216 বয়স : 45 লিঙ্গ : মহিলা	CXH9258716 ফটো উপলব্ধ
904 নাম : অংকুৰ জ্যোতি গগৈ পিতাৰ নাম: ঘনকান্ত গগৈ ঘৰ নং : ২১৬ বয়স : 29 লিঙ্গ : পুৰুষ	CXH0242586 ফটো উপলব্ধ	905 নাম : সমুদ্ৰ গগৈ পিতাৰ নাম: খগেন গগৈ ঘৰ নং : ২১৭ বয়স : 51 লিঙ্গ : পুৰুষ	CXH1231294 ফটো উপলব্ধ	906 নাম : গীতিমণি গগৈ স্বামীৰ নাম: সমুদ্ৰ গগৈ ঘৰ নং : ২১৭ বয়স : 40 লিঙ্গ : মহিলা	CXH1231307 ফটো উপলব্ধ
907 নাম : পৰ্বশী গগৈ পিতাৰ নাম: সমুদ্ৰ গগৈ ঘৰ নং : ২১৭ বয়স : 23 লিঙ্গ : মহিলা	CXH0517698 ফটো উপলব্ধ	908 নাম : পূৰ্ববঅৰণ গগৈ পিতাৰ নাম: সমুদ্ৰ গগৈ ঘৰ নং : 217 বয়স : 19 লিঙ্গ : পুৰুষ	TOX0139691 ফটো উপলব্ধ	909 নাম : লীনা গগৈ স্বামীৰ নাম: খগেন গগৈ ঘৰ নং : ২১৮ বয়স : 80 লিঙ্গ : মহিলা	CXH1231318 ফটো উপলব্ধ
910 নাম : চন্দন গগৈ পিতাৰ নাম: খগেন গগৈ ঘৰ নং : ২১৮ বয়স : 41 লিঙ্গ : পুৰুষ	CXH1231329 ফটো উপলব্ধ	911 নাম : নৱমী গগৈ স্বামীৰ নাম: চন্দন গগৈ ঘৰ নং : ২১৮ বয়স : 34 লিঙ্গ : মহিলা	CXH0120378 ফটো উপলব্ধ	912 নাম : মাই গগৈ স্বামীৰ নাম: বংশী গগৈ ঘৰ নং : ২১৯ বয়স : 90 লিঙ্গ : মহিলা	CXH1231330 ফটো উপলব্ধ
913 নাম : প্ৰভা গগৈ পিতাৰ নাম: বংশী গগৈ ঘৰ নং : ২১৯ বয়স : 55 লিঙ্গ : মহিলা	CXH1231341 ফটো উপলব্ধ	914 নাম : প্ৰহলাদ গগৈ পিতাৰ নাম: বংশী গগৈ ঘৰ নং : ২১৯ বয়স : 53 লিঙ্গ : পুৰুষ	CXH1231352 ফটো উপলব্ধ	915 নাম : জলি গগৈ স্বামীৰ নাম: প্ৰহ্লাদ গগৈ ঘৰ নং : ২১৯ বয়স : 50 লিঙ্গ : মহিলা	CXH1231363 ফটো উপলব্ধ
916 নাম : ভৱন দাস পিতাৰ নাম: কানিয়া দাস ঘৰ নং : ২১৯ক বয়স : 33 লিঙ্গ : পুৰুষ	CXH0144014 ফটো উপলব্ধ	917 নাম : নাথচন্দ্ৰ হাজৰিকা পিতাৰ নাম: মানিকচন্দ্ৰ দাস ঘৰ নং : ২২০ বয়স : 50 লিঙ্গ : পুৰুষ	CXH1231385 ফটো উপলব্ধ	918 নাম : জ্যোতিকাৰী হাজৰিকা স্বামীৰ নাম: নাথচন্দ্ৰ হাজৰিকা ঘৰ নং : ২২০ বয়স : 48 লিঙ্গ : মহিলা	CXH1231396 ফটো উপলব্ধ
919 নাম : ডিম্পল হাজৰিকা পিতাৰ নাম: নাথচন্দ্ৰ হাজৰিকা ঘৰ নং : ২২০ বয়স : 29 লিঙ্গ : পুৰুষ	CXH0285965 ফটো উপলব্ধ	920 নাম : সম্প্ৰীতিমালা হাজৰিকা স্বামীৰ নাম: ডিম্পল হাজৰিকা ঘৰ নং : 220 বয়স : 24 লিঙ্গ : মহিলা	CXH9284761 ফটো উপলব্ধ	921 নাম : দীপাংকৰ হাজৰিকা পিতাৰ নাম: নাথচন্দ্ৰ হাজৰিকা ঘৰ নং : ২২০ক বয়স : 36 লিঙ্গ : পুৰুষ	CXH0142760 ফটো উপলব্ধ
922 নাম : বেবি ছেতিয়া হাজৰিকা স্বামীৰ নাম: দীপাংকৰ হাজৰিকা ঘৰ নং : ২২০ক বয়স : 33 লিঙ্গ : মহিলা	CXH0143891 ফটো উপলব্ধ	923 নাম : নিকুঞ্জ গগৈ স্বামীৰ নাম: নৰেন গগৈ ঘৰ নং : ২২১ বয়স : 56 লিঙ্গ : মহিলা	CXH1231409 ফটো উপলব্ধ	924 নাম : গৌৰাঙ্গৰ গগৈ পিতাৰ নাম: নৰেন গগৈ ঘৰ নং : ২২১ বয়স : 35 লিঙ্গ : পুৰুষ	CXH0286047 ফটো উপলব্ধ
925 নাম : দীপক গগৈ পিতাৰ নাম: নৰেন গগৈ ঘৰ নং : ২২১ বয়স : 32 লিঙ্গ : পুৰুষ	CXH0286138 ফটো উপলব্ধ	926 নাম : পূবালী গগৈ স্বামীৰ নাম: গৌৰাংগ গগৈ ঘৰ নং : ২২১ বয়স : 28 লিঙ্গ : মহিলা	CXH0324772 ফটো উপলব্ধ	927 নাম : সৰুমাঈ দাস স্বামীৰ নাম: পিলাকন দাস ঘৰ নং : ২২২ বয়স : 70 লিঙ্গ : মহিলা	CXH1231421 ফটো উপলব্ধ
928 নাম : পোবালী দাস পিতাৰ নাম: সোনাৰাম দাস ঘৰ নং : ২২৩ বয়স : 58 লিঙ্গ : পুৰুষ	CXH1231443 ফটো উপলব্ধ	929 নাম : নিৰ দাস স্বামীৰ নাম: পোবালী দাস ঘৰ নং : ২২৩ বয়স : 55 লিঙ্গ : মহিলা	CXH1231454 ফটো উপলব্ধ	930 নাম : সৰ্বেশ্বৰী দাস স্বামীৰ নাম: পূনা দাস ঘৰ নং : ২২৫ বয়স : 69 লিঙ্গ : মহিলা	CXH1231501 ফটো উপলব্ধ

931 নাম : হৰিকান্ত দাস পিতাৰ নাম: পোনা দাস ঘৰ নং : ২২৫ বয়স : 38 লিঙ্গ : পুৰুষ	CXH1231512 ফটো উপলব্ধ	932 নাম : তৰুণ দাস পিতাৰ নাম: বগাধৰ দাস ঘৰ নং : ২২৬ বয়স : 58 লিঙ্গ : পুৰুষ	CXH1231545 ফটো উপলব্ধ	933 নাম : জয়নাথ দাস পিতাৰ নাম: তৰুণ দাস ঘৰ নং : ২২৬ বয়স : 38 লিঙ্গ : পুৰুষ	CXH1231567 ফটো উপলব্ধ
934 নাম : মণি দাস স্বামীৰ নাম: তৰুণ দাস ঘৰ নং : ২২৬ বয়স : 36 লিঙ্গ : মহিলা	CXH0466854 ফটো উপলব্ধ	935 নাম : যদুমনি দাস পিতাৰ নাম: তৰুণ দাস ঘৰ নং : ২২৬ বয়স : 31 লিঙ্গ : পুৰুষ	CXH0121426 ফটো উপলব্ধ	936 নাম : সোনপাহি দাস স্বামীৰ নাম: যদুমনি দাস ঘৰ নং : 226 বয়স : 24 লিঙ্গ : মহিলা	TOX0040170 ফটো উপলব্ধ
937 নাম : সনত কুমাৰ দাস পিতাৰ নাম: তৰুণ দাস ঘৰ নং : 226 বয়স : 20 লিঙ্গ : পুৰুষ	TOX0040386 ফটো উপলব্ধ	938 নাম : ধনমাই দাস স্বামীৰ নাম: অৰুণ দাস ঘৰ নং : ২২৭ বয়স : 62 লিঙ্গ : মহিলা	CXH1231589 ফটো উপলব্ধ	939 নাম : দীপালী দাস স্বামীৰ নাম: অৰুণ দাস ঘৰ নং : ২২৭ বয়স : 58 লিঙ্গ : মহিলা	CXH1231590 ফটো উপলব্ধ
940 নাম : দিগন্ত দাস পিতাৰ নাম: অৰুণ দাস ঘৰ নং : ২২৭ বয়স : 39 লিঙ্গ : পুৰুষ	CXH1231603 ফটো উপলব্ধ	941 নাম : আমিনা দাস স্বামীৰ নাম: দিগন্ত দাস ঘৰ নং : ২২৭ বয়স : 38 লিঙ্গ : মহিলা	CXH1231614 ফটো উপলব্ধ	942 নাম : অনন্ত দাস পিতাৰ নাম: অৰুণ দাস ঘৰ নং : ২২৭ বয়স : 27 লিঙ্গ : পুৰুষ	CXH0307082 ফটো উপলব্ধ
943 নাম : মণি ভৰালী দাস স্বামীৰ নাম: অনন্ত দাস ঘৰ নং : ২২৭ বয়স : 25 লিঙ্গ : মহিলা	CXH0304691 ফটো উপলব্ধ	944 নাম : প্ৰশান্ত দাস পিতাৰ নাম: অৰুণ দাস ঘৰ নং : ২২৭ বয়স : 23 লিঙ্গ : পুৰুষ	CXH0517722 ফটো উপলব্ধ	945 নাম : অঞ্জলী দাস স্বামীৰ নাম: প্ৰশান্ত দাস ঘৰ নং : ২২৭ বয়স : 23 লিঙ্গ : মহিলা	CXH0421818 ফটো উপলব্ধ
946 নাম : ক্ষিৰোদ দাস পিতাৰ নাম: গাহৰী দাস ঘৰ নং : ২২৮ বয়স : 61 লিঙ্গ : পুৰুষ	CXH1231636 ফটো উপলব্ধ	947 নাম : হিৰণ্য দাস স্বামীৰ নাম: ক্ষিৰোদ দাস ঘৰ নং : ২২৮ বয়স : 59 লিঙ্গ : মহিলা	CXH1231647 ফটো উপলব্ধ	948 নাম : নিত্যা দাস পিতাৰ নাম: ক্ষিৰোদ দাস ঘৰ নং : ২২৮ বয়স : 40 লিঙ্গ : পুৰুষ	CXH1231658 ফটো উপলব্ধ
949 নাম : দিপালী দাস স্বামীৰ নাম: নিত্যা দাস ঘৰ নং : ২২৮ বয়স : 39 লিঙ্গ : মহিলা	CXH0168062 ফটো উপলব্ধ	950 নাম : বুবুল দাস পিতাৰ নাম: ক্ষিৰোদ দাস ঘৰ নং : ২২৮ বয়স : 38 লিঙ্গ : পুৰুষ	CXH1231669 ফটো উপলব্ধ	951 নাম : পাপ দাস পিতাৰ নাম: খিৰোদ দাস ঘৰ নং : ২২৮ বয়স : 37 লিঙ্গ : পুৰুষ	CXH0087379 ফটো উপলব্ধ
952 নাম : বিমলি দাস স্বামীৰ নাম: পাপু দাস ঘৰ নং : ২২৮ বয়স : 31 লিঙ্গ : মহিলা	CXH0144550 ফটো উপলব্ধ	953 নাম : পিংকি ভৰালী দাস স্বামীৰ নাম: বুবুল দাস ঘৰ নং : ২২৮ বয়স : 27 লিঙ্গ : মহিলা	CXH0507988 ফটো উপলব্ধ	954 নাম : শ্ৰীমন্ত দাস পিতাৰ নাম: ভদেশ্বৰ দাস ঘৰ নং : ২২৮ বয়স : 23 লিঙ্গ : পুৰুষ	CXH0508473 ফটো উপলব্ধ
955 নাম : ফজিমাই দাস স্বামীৰ নাম: অনিৰাম দাস ঘৰ নং : ২২৯ বয়স : 62 লিঙ্গ : মহিলা	CXH1231681 ফটো উপলব্ধ	956 নাম : ধৰ্মেশ্বৰ দাস পিতাৰ নাম: অনিৰাম দাস ঘৰ নং : ২২৯ বয়স : 40 লিঙ্গ : পুৰুষ	CXH1231692 ফটো উপলব্ধ	957 নাম : অঞ্জলি দাস স্বামীৰ নাম: ধৰ্মেশ্বৰ দাস ঘৰ নং : ২২৯ বয়স : 30 লিঙ্গ : মহিলা	CXH0144592 ফটো উপলব্ধ
958 নাম : মিস্ত্ৰী দাস স্বামীৰ নাম: ভূৱন দাস ঘৰ নং : ২২৯ বয়স : 29 লিঙ্গ : মহিলা	CXH0287037 ফটো উপলব্ধ	959 নাম : সুচিত্ৰা কোঁৱৰ দাস স্বামীৰ নাম: ৰঞ্জিত দাস ঘৰ নং : ২২৯ বয়স : 25 লিঙ্গ : মহিলা	CXH0468728 ফটো উপলব্ধ	960 নাম : ৰামচন্দ্ৰ দাস পিতাৰ নাম: দীননাথ দাস ঘৰ নং : ২৩০ বয়স : 48 লিঙ্গ : পুৰুষ	CXH1231738 ফটো উপলব্ধ

961 নাম : সোণাকন দাস পিতাৰ নাম: দীননাথ দাস ঘৰ নং : ২৩০ বয়স : 40 লিঙ্গ : পুৰুষ	CXH1231750 ফটো উপলব্ধ	962 নাম : জোনমনি দাস স্বামীৰ নাম: সোণাকন দাস ঘৰ নং : ২৩০ বয়স : 34 লিঙ্গ : মহিলা	CXH0122267 ফটো উপলব্ধ	963 নাম : অঞ্জনা দাস স্বামীৰ নাম: ৰামচন্দ্ৰ দাস ঘৰ নং : ২৩০ বয়স : 29 লিঙ্গ : মহিলা	CXH0168005 ফটো উপলব্ধ
964 নাম : বাবুল দাস পিতাৰ নাম: সোনৌ দাস ঘৰ নং : ২৩১ বয়স : 44 লিঙ্গ : পুৰুষ	CXH1231772 ফটো উপলব্ধ	965 নাম : জুন হাজৰীকা দাস স্বামীৰ নাম: বাবুল দাস ঘৰ নং : ২৩১ বয়স : 35 লিঙ্গ : মহিলা	CXH0008082 ফটো উপলব্ধ	966 নাম : হৰিপ্ৰসাদ দাস পিতাৰ নাম: সবুধন দাস ঘৰ নং : ২৩২ বয়স : 50 লিঙ্গ : পুৰুষ	CXH1231783 ফটো উপলব্ধ
967 নাম : বনু দাস স্বামীৰ নাম: হৰিপ্ৰসাদ দাস ঘৰ নং : ২৩২ বয়স : 45 লিঙ্গ : মহিলা	CXH1231794 ফটো উপলব্ধ	968 নাম : ৰঘু মনি দাস পিতাৰ নাম: হৰি প্ৰসাদ দাস ঘৰ নং : 232 বয়স : 24 লিঙ্গ : পুৰুষ	TOX0025437 ফটো উপলব্ধ	969 নাম : অনামিকা দাস স্বামীৰ নাম: ৰঘুমনি দাস ঘৰ নং : 232 বয়স : 21 লিঙ্গ : মহিলা	TOX0024752 ফটো উপলব্ধ
970 নাম : পংকজ হাজৰীকা পিতাৰ নাম: পুণেশ্বৰ দাস ঘৰ নং : ২৩৩ বয়স : 44 লিঙ্গ : পুৰুষ	CXH1231841 ফটো উপলব্ধ	971 নাম : ৰুমী ৰূপা দাস হাজৰীকা স্বামীৰ নাম: পংকজ হাজৰীকা ঘৰ নং : ২৩৩ বয়স : 33 লিঙ্গ : মহিলা	CXH0106914 ফটো উপলব্ধ	972 নাম : গোপাল দাস পিতাৰ নাম: কুলেধৰ দাস ঘৰ নং : ২৩৪ বয়স : 40 লিঙ্গ : পুৰুষ	CXH1231863 ফটো উপলব্ধ
973 নাম : লক্ষ্মীমি দাস স্বামীৰ নাম: গোলাপ দাস ঘৰ নং : ২৩৪ বয়স : 37 লিঙ্গ : মহিলা	CXH0168054 ফটো উপলব্ধ	974 নাম : জ্যোত্স্না দাস পিতাৰ নাম: কুলেধৰ দাস ঘৰ নং : ২৩৪ বয়স : 35 লিঙ্গ : মহিলা	CXH0109702 ফটো উপলব্ধ	975 নাম : ভনীকন দাস স্বামীৰ নাম: জীবন দাস ঘৰ নং : ২৩৫ বয়স : 50 লিঙ্গ : মহিলা	CXH1231885 ফটো উপলব্ধ
976 নাম : পাপু দাস পিতাৰ নাম: জীৱন দাস ঘৰ নং : ২৩৫ বয়স : 35 লিঙ্গ : পুৰুষ	CXH0508614 ফটো উপলব্ধ	977 নাম : সবিতা নায়ক দাস স্বামীৰ নাম: পাপু দাস ঘৰ নং : ২৩৫ বয়স : 32 লিঙ্গ : মহিলা	CXH0508697 ফটো উপলব্ধ	978 নাম : পংকজ দাস পিতাৰ নাম: জীবন দাস ঘৰ নং : ২৩৫ বয়স : 31 লিঙ্গ : পুৰুষ	CXH0106955 ফটো উপলব্ধ
979 নাম : ৰাজীৱ দাস পিতাৰ নাম: জীবন দাস ঘৰ নং : ২৩৫ বয়স : 29 লিঙ্গ : পুৰুষ	CXH0106963 ফটো উপলব্ধ	980 নাম : মণিকা দাস স্বামীৰ নাম: পংকজ দাস ঘৰ নং : ২৩৫ বয়স : 28 লিঙ্গ : মহিলা	CXH0465898 ফটো উপলব্ধ	981 নাম : লুকমণি দাস স্বামীৰ নাম: ৰাজীৱ দাস ঘৰ নং : ২৩৫ বয়স : 27 লিঙ্গ : মহিলা	CXH0508333 ফটো উপলব্ধ
982 নাম : ৰেচিমাই দাস পিতাৰ নাম: ডিম্বেশ্বৰ দাস ঘৰ নং : ২৩৬ বয়স : 62 লিঙ্গ : মহিলা	CXH1231909 ফটো উপলব্ধ	983 নাম : বিমল দাস পিতাৰ নাম: ডিম্বেশ্বৰ দাস ঘৰ নং : ২৩৬ বয়স : 55 লিঙ্গ : পুৰুষ	CXH1231910 ফটো উপলব্ধ	984 নাম : পপী দাস স্বামীৰ নাম: বিমল দাস ঘৰ নং : ২৩৬ক বয়স : 31 লিঙ্গ : মহিলা	CXH0144733 ফটো উপলব্ধ
985 নাম : বেনুধৰ দাস পিতাৰ নাম: চোনাৰাম দাস ঘৰ নং : ২৩৭ বয়স : 65 লিঙ্গ : পুৰুষ	CXH1231932 ফটো উপলব্ধ	986 নাম : চুনমাই দাস স্বামীৰ নাম: বেণুধৰ দাস ঘৰ নং : ২৩৭ বয়স : 60 লিঙ্গ : মহিলা	CXH1231943 ফটো উপলব্ধ	987 নাম : মামু দাস স্বামীৰ নাম: ৰাতুল দাস ঘৰ নং : ২৩৭ বয়স : 26 লিঙ্গ : মহিলা	CXH0466631 ফটো উপলব্ধ
988 নাম : বিতপন দাস পিতাৰ নাম: বেনুধৰ দাস ঘৰ নং : ২৩৭ বয়স : 24 লিঙ্গ : পুৰুষ	CXH0508283 ফটো উপলব্ধ	989 নাম : পল্লবী মেছ দাস স্বামীৰ নাম: বিতপন দাস ঘৰ নং : 237 বয়স : 19 লিঙ্গ : মহিলা	TOX0135814 ফটো উপলব্ধ	990 নাম : বুব দাস পিতাৰ নাম: পুনা দাস ঘৰ নং : ২৩৮ বয়স : 39 লিঙ্গ : পুৰুষ	CXH1231965 ফটো উপলব্ধ

991 নাম : নিৰলা দাস স্বামীৰ নাম: বুবু দাস ঘৰ নং : ২৩৮ বয়স : 38 লিঙ্গ : মহিলা	CXH1231976 ফটো উপলব্ধ	992 নাম : ডাইসিং দাস পিতাৰ নাম: পোনা দাস ঘৰ নং : ২৩৮ বয়স : 30 লিঙ্গ : পুৰুষ	CXH0144220 ফটো উপলব্ধ	993 নাম : পবিত্ৰ দাস পিতাৰ নাম: পোনা দাস ঘৰ নং : ২৩৮ বয়স : 27 লিঙ্গ : পুৰুষ	CXH0467373 ফটো উপলব্ধ
994 নাম : পদমী হাজৰিকা দাস স্বামীৰ নাম: পবিত্ৰ দাস ঘৰ নং : ২৩৮ বয়স : 26 লিঙ্গ : মহিলা	CXH0478669 ফটো উপলব্ধ	995 নাম : সোণটো দাস পিতাৰ নাম: পোণা দাস ঘৰ নং : ২৩৮ক বয়স : 36 লিঙ্গ : পুৰুষ	CXH0144113 ফটো উপলব্ধ	996 নাম : মমী দাস স্বামীৰ নাম: সোণটো দাস ঘৰ নং : ২৩৮ক বয়স : 32 লিঙ্গ : মহিলা	CXH0143602 ফটো উপলব্ধ
997 নাম : ভদ দাস স্বামীৰ নাম: ইন্দ্ৰেশ্বৰ দাস ঘৰ নং : ২৩৯ বয়স : 68 লিঙ্গ : মহিলা	CXH1231998 ফটো উপলব্ধ	998 নাম : ধমেন্দ্ৰ দাস পিতাৰ নাম: ইন্দ্ৰেশ্বৰ দাস ঘৰ নং : ২৩৯ বয়স : 40 লিঙ্গ : পুৰুষ	CXH1232004 ফটো উপলব্ধ	999 নাম : দিগন্ত দাস পিতাৰ নাম: ইন্দ্ৰেশ্বৰ দাস ঘৰ নং : ২৩৯ বয়স : 38 লিঙ্গ : পুৰুষ	CXH1232026 ফটো উপলব্ধ
1000 নাম : পৰন দাস পিতাৰ নাম: ইন্দ্ৰেশ্বৰ দাস ঘৰ নং : ২৩৯ বয়স : 32 লিঙ্গ : পুৰুষ	CXH0507939 ফটো উপলব্ধ	1001 নাম : বামন দাস পিতাৰ নাম: ইন্দ্ৰেশ্বৰ দাস ঘৰ নং : 239 বয়স : 30 লিঙ্গ : পুৰুষ	CXH9260951 ফটো উপলব্ধ	1002 নাম : গীতাত্মী দাস স্বামীৰ নাম: দিগন্ত দাস ঘৰ নং : ২৩৯ বয়স : 28 লিঙ্গ : মহিলা	CXH0467316 ফটো উপলব্ধ
1003 নাম : বুকীনি দাস স্বামীৰ নাম: ধমেন্দ্ৰ দাস ঘৰ নং : ২৩৯ বয়স : 27 লিঙ্গ : মহিলা	CXH0176495 ফটো উপলব্ধ	1004 নাম : নিকুঞ্জ দাস স্বামীৰ নাম: পবন দাস ঘৰ নং : 239 বয়স : 25 লিঙ্গ : মহিলা	CXH9258740 ফটো উপলব্ধ	1005 নাম : কাজল দাস পিতাৰ নাম: ধমেন্দ্ৰ দাস ঘৰ নং : 239 বয়স : 20 লিঙ্গ : মহিলা	TOX0080390 ফটো উপলব্ধ
1006 নাম : বগাই দাস পিতাৰ নাম: হৰধৰ দাস ঘৰ নং : ২৪০ বয়স : 55 লিঙ্গ : পুৰুষ	CXH1232037 ফটো উপলব্ধ	1007 নাম : কল্পনা দাস স্বামীৰ নাম: বগাই দাস ঘৰ নং : ২৪০ বয়স : 52 লিঙ্গ : মহিলা	CXH1232048 ফটো উপলব্ধ	1008 নাম : চিত্ৰৰঞ্জন দাস পিতাৰ নাম: বগাই দাস ঘৰ নং : ২৪০ বয়স : 29 লিঙ্গ : পুৰুষ	CXH0245498 ফটো উপলব্ধ
1009 নাম : টেপুৰাম দাস পিতাৰ নাম: বগাই দাস ঘৰ নং : ২৪০ বয়স : 27 লিঙ্গ : পুৰুষ	CXH0466458 ফটো উপলব্ধ	1010 নাম : বিচিত্ৰ দাস পিতাৰ নাম: বগাই দাস ঘৰ নং : ২৪০ বয়স : 26 লিঙ্গ : পুৰুষ	CXH0466235 ফটো উপলব্ধ	1011 নাম : নিতা মেধি দাস স্বামীৰ নাম: টেপুৰাম দাস ঘৰ নং : ২৪০ বয়স : 26 লিঙ্গ : মহিলা	CXH0465989 ফটো উপলব্ধ
1012 নাম : মিন দাস স্বামীৰ নাম: বিচিত্ৰ দাস ঘৰ নং : 240 বয়স : 25 লিঙ্গ : মহিলা	TOX0054916 ফটো উপলব্ধ	1013 নাম : প্ৰিয়া দাস স্বামীৰ নাম: চিত্ৰৰঞ্জন দাস ঘৰ নং : ২৪০ বয়স : 24 লিঙ্গ : মহিলা	CXH0465641 ফটো উপলব্ধ	1014 নাম : প্ৰেমদা দাস স্বামীৰ নাম: কলিয়া দাস ঘৰ নং : ২৪২ বয়স : 58 লিঙ্গ : মহিলা	CXH1232093 ফটো উপলব্ধ
1015 নাম : নাৰায়ণ দাস পিতাৰ নাম: কলিয়া দাস ঘৰ নং : ২৪২ বয়স : 36 লিঙ্গ : পুৰুষ	CXH0288035 ফটো উপলব্ধ	1016 নাম : বাণু দাস স্বামীৰ নাম: নাৰায়ণ দাস ঘৰ নং : ২৪২ বয়স : 36 লিঙ্গ : মহিলা	CXH0143230 ফটো উপলব্ধ	1017 নাম : কৃষ্ণ দাস পিতাৰ নাম: কলিয়া দাস ঘৰ নং : ২৪২ বয়স : 30 লিঙ্গ : পুৰুষ	TOX0064063 ফটো উপলব্ধ
1018 নাম : দিপীকা দাস স্বামীৰ নাম: জয়ৰাম দাস ঘৰ নং : ২৪২ বয়স : 29 লিঙ্গ : মহিলা	CXH0167932 ফটো উপলব্ধ	1019 নাম : ৰূপালী দাস স্বামীৰ নাম: কৃষ্ণমণি দাস ঘৰ নং : ২৪২ বয়স : 27 লিঙ্গ : মহিলা	CXH0391060 ফটো উপলব্ধ	1020 নাম : অঞ্জনা দাস স্বামীৰ নাম: দেৱ দাস ঘৰ নং : ২৪২ বয়স : 26 লিঙ্গ : মহিলা	CXH0391086 ফটো উপলব্ধ

1021 নাম : জোনাকী দাস স্বামীৰ নাম : পূণ্য দাস ঘৰ নং : ২৪৪ বয়স : 72 লিঙ্গ : মহিলা	CXH1232117 ফটো উপলব্ধ	1022 নাম : ৰেখা দাস স্বামীৰ নাম : ৰূপেন দাস ঘৰ নং : ২৪৪ বয়স : 40 লিঙ্গ : মহিলা	CXH1232139 ফটো উপলব্ধ	1023 নাম : অম্বেশ্বৰ দাস পিতাৰ নাম : সৰুধন দাস ঘৰ নং : ২৪৫ বয়স : 60 লিঙ্গ : পুৰুষ	CXH1232140 ফটো উপলব্ধ
1024 নাম : ধনেশ্বৰী দাস স্বামীৰ নাম : অম্বেশ্বৰ দাস ঘৰ নং : 245 বয়স : 47 লিঙ্গ : মহিলা	CXH9249335 ফটো উপলব্ধ	1025 নাম : দেবেন দাস মাতৃৰ নাম : ধনেশ্বৰী দাস ঘৰ নং : 245 বয়স : 23 লিঙ্গ : পুৰুষ	CXH0386169 ফটো উপলব্ধ	1026 নাম : কৃষ্ণ দাস পিতাৰ নাম : নবীন দাস ঘৰ নং : ২৪৬ বয়স : 55 লিঙ্গ : পুৰুষ	CXH1232173 ফটো উপলব্ধ
1027 নাম : বিজয়া দাস ভাগৱতী স্বামীৰ নাম : ভাইটা দাস ঘৰ নং : ২৪৬ বয়স : 55 লিঙ্গ : মহিলা	CXH0245845 ফটো উপলব্ধ	1028 নাম : মামনি দাস স্বামীৰ নাম : কৃষ্ণ দাস ঘৰ নং : ২৪৬ বয়স : 50 লিঙ্গ : মহিলা	CXH1232184 ফটো উপলব্ধ	1029 নাম : ভাইটি দাস পিতাৰ নাম : নবীন দাস ঘৰ নং : ২৪৬ বয়স : 48 লিঙ্গ : পুৰুষ	CXH1232195 ফটো উপলব্ধ
1030 নাম : ৰঞ্জিত দাস পিতাৰ নাম : নবীন দাস ঘৰ নং : ২৪৬ বয়স : 46 লিঙ্গ : পুৰুষ	CXH1232208 ফটো উপলব্ধ	1031 নাম : লাবন্য দাস স্বামীৰ নাম : ৰঞ্জিত দাস ঘৰ নং : ২৪৬ বয়স : 38 লিঙ্গ : মহিলা	CXH0008084 ফটো উপলব্ধ	1032 নাম : অম্বিকা দাস স্বামীৰ নাম : জগনাথ দাস ঘৰ নং : ২৪৬ বয়স : 23 লিঙ্গ : মহিলা	CXH0465930 ফটো উপলব্ধ

1033	1	TOX0143669	ফটো উপলব্ধ	1034	1	TOX0143693	ফটো উপলব্ধ	1035	1	TOX0147108	ফটো উপলব্ধ
নাম : তৰুণা মনি গগৈ পিতাৰ নাম: নৰেন গগৈ ঘৰ নং : ১৩১ বয়স : 21 লিঙ্গ : মহিলা				নাম : দীপক দাস পিতাৰ নাম: মহিলা দাস ঘৰ নং : ১৩ বয়স : 19 লিঙ্গ : পুৰুষ				নাম : অনামিকা গগৈ স্বামীৰ নাম: সঞ্জীৱ শইকীয়া ঘৰ নং : 96ক বয়স : 19 লিঙ্গ : মহিলা			
1036	1	TOX0147207	ফটো উপলব্ধ	1037	1	TOX0147728	ফটো উপলব্ধ	1038	1	DWM2858819	ফটো উপলব্ধ
নাম : উদ্ধৱ দাস পিতাৰ নাম: মৃত ভুবন দাস ঘৰ নং : ২১ বয়স : 21 লিঙ্গ : পুৰুষ				নাম : চৌৰিণী এটা গগৈ পিতাৰ নাম: পুতুল গগৈ ঘৰ নং : ২০২ বয়স : 18 লিঙ্গ : মহিলা				নাম : দিপাঞ্জলী বনিয়া পিতাৰ নাম: ফনিধৰ বনিয়া ঘৰ নং : ৪০ বয়স : 25 লিঙ্গ : মহিলা			
1039	1	CXH0375394	ফটো উপলব্ধ	1040	1	CXH0464719	ফটো উপলব্ধ	1041	1	CXH0177451	ফটো উপলব্ধ
নাম : সঞ্জীৱ শইকীয়া পিতাৰ নাম: ইন্দ্ৰ শইকীয়া ঘৰ নং : 96ক বয়স : 23 লিঙ্গ : পুৰুষ				নাম : ৰাখী চেতিয়া পিতাৰ নাম: প্ৰফুল্ল চেতিয়া ঘৰ নং : ২৫৭ বয়স : 25 লিঙ্গ : মহিলা				নাম : লক্ষ্মীমণি কোঁৱৰ স্বামীৰ নাম: লিটুল গগৈ ঘৰ নং : ২১২ বয়স : 29 লিঙ্গ : মহিলা			
1042	1	TOX0152595	ফটো উপলব্ধ	1043	1	TOX0153510	ফটো উপলব্ধ	1044	1	DQT1636653	ফটো উপলব্ধ
নাম : নুপৰ গগৈ পিতাৰ নাম: প্ৰশান্ত গগৈ ঘৰ নং : ২১৫ বয়স : 20 লিঙ্গ : পুৰুষ				নাম : নয়ন মনি বৰুৱা পিতাৰ নাম: টেপুৰাম বৰুৱা ঘৰ নং : ১৮০ বয়স : 35 লিঙ্গ : পুৰুষ				নাম : মুনমি বৰা পিতাৰ নাম: অজিত বড়া ঘৰ নং : ২০০ বয়স : 43 লিঙ্গ : মহিলা			
1045	1	TOX0161240	ফটো উপলব্ধ	1046	1	TOX0164541	ফটো উপলব্ধ	1047	1	TOX0166090	ফটো উপলব্ধ
নাম : জোতিন উ দাস পিতাৰ নাম: লক্ষীধোৰ দাস ঘৰ নং : ৭ বয়স : 18 লিঙ্গ : পুৰুষ				নাম : অৰ্নব বড়া পিতাৰ নাম: বিমান বড়া ঘৰ নং : ১৯৪ বয়স : 21 লিঙ্গ : পুৰুষ				নাম : শিখামণি গগৈ পিতাৰ নাম: অটুল গগৈ ঘৰ নং : ৪৬ বয়স : 22 লিঙ্গ : মহিলা			
1048	1	TOX0166132	ফটো উপলব্ধ	1049	1	TOX0175778	ফটো উপলব্ধ	1050	1	TOX0175885	ফটো উপলব্ধ
নাম : অনপ গগৈ পিতাৰ নাম: বেনুধৰ গগৈ ঘৰ নং : 12৪ বয়স : 28 লিঙ্গ : পুৰুষ				নাম : বিমান দাস পিতাৰ নাম: উদয় দাস ঘৰ নং : ২০ বয়স : 19 লিঙ্গ : পুৰুষ				নাম : ৰেখা দাস পিতাৰ নাম: দম্ভেশ্বৰ দাস ঘৰ নং : ৫০ বয়স : 20 লিঙ্গ : মহিলা			
1051	1	TOX0176685	ফটো উপলব্ধ	1052	1	TOX0176800	ফটো উপলব্ধ	1053	1	TOX0177337	ফটো উপলব্ধ
নাম : প্ৰিয়া দাস স্বামীৰ নাম: লুহিত দাস ঘৰ নং : ২২৯ বয়স : 18 লিঙ্গ : মহিলা				নাম : বিতোপন দাস পিতাৰ নাম: নবিন দাস ঘৰ নং : ৪৫ বয়স : 19 লিঙ্গ : পুৰুষ				নাম : তুলুমনি দাস পিতাৰ নাম: কৃষ্ণ দাস ঘৰ নং : ২৪৬ বয়স : 20 লিঙ্গ : মহিলা			
1054	1	TOX0179424	ফটো উপলব্ধ	1055	1	TOX0181362	ফটো উপলব্ধ	1056	1	TOX0182493	ফটো উপলব্ধ
নাম : অনৱাগ বৰুৱা পিতাৰ নাম: অনুপম বৰুৱা ঘৰ নং : ১৬০ বয়স : 19 লিঙ্গ : পুৰুষ				নাম : উৎপল দাস পিতাৰ নাম: অম্বেশৰ দাস ঘৰ নং : ২৪৫ বয়স : 31 লিঙ্গ : পুৰুষ				নাম : মুন গগৈ স্বামীৰ নাম: সুৰজিত গগৈ ঘৰ নং : ২০৬ বয়স : 18 লিঙ্গ : মহিলা			
1057	1	TOX0183590	ফটো উপলব্ধ	1058	1	TOX0183657	ফটো উপলব্ধ	1059	1	TOX0183160	ফটো উপলব্ধ
নাম : হিমংগ্ৰ বৰুৱা পিতাৰ নাম: লেট বিমান বৰুৱা ঘৰ নং : ১৬৯ বয়স : 18 লিঙ্গ : পুৰুষ				নাম : অংকুৰ বড়া পিতাৰ নাম: পিংকু বৰা ঘৰ নং : ১৯৫ বয়স : 18 লিঙ্গ : পুৰুষ				নাম : তপন গগৈ পিতাৰ নাম: নুপেন গগৈ ঘৰ নং : 93 বয়স : 20 লিঙ্গ : পুৰুষ			
1060	1	TOX0183368	ফটো উপলব্ধ								
নাম : চুমচুমী গগৈ পিতাৰ নাম: হৰিচন্দ্ৰ গগৈ ঘৰ নং : 201 বয়স : 23 লিঙ্গ : মহিলা											

ভোটাৰৰ সাৰাংশ							
A) ভোটাৰৰ সংখ্যা							
		তালিকাৰ প্ৰকাৰ	তালিকাৰ চিনাক্তকৰণ	ভোটাৰৰ সংখ্যা			
				পুৰুষ	মহিলা	৩য় লিঙ্গ	মুঠ
I	মূল তালিকা	মূল তালিকা	বিশেষ সংশোধন, 2026 চনৰ পূৰ্বৰ 2025 চনৰ মূল তালিকাৰ লগত থকা সংযোজন সমূহ একত্ৰিতকৰন কৰা তালিকা।	508	524	0	1032
II	যোগ তালিকা	পৰিপূৰক 1	বিশেষ সংক্ষিপ্ত সংশোধন, 2026	15	13	0	28
III	বিয়োজন তালিকা	পৰিপূৰক 1	বিশেষ সংক্ষিপ্ত সংশোধন, 2026	3	13	0	16
IV	লিংগ ক্ষেত্ৰত পৰিবৰ্তনৰ বাবে পাৰ্থক্য			0	0	0	0
এই সংশোধনৰ পিছত ভোটাৰ তালিকাত ভোটাৰৰ মুঠ সংখ্যা (I+II-III+IV)				520	524	0	1044
B) শুধৰনীৰ সংখ্যা							
তালিকাৰ প্ৰকাৰ	তালিকাৰ চিনাক্তকৰণ		শুধৰনীৰ সংখ্যা				
পৰিপূৰক 1	বিশেষ সংক্ষিপ্ত সংশোধন, 2026		12				

নিৰ্বাচক পঞ্জীয়ন বিষয়াৰ স্বাক্ষৰ

E-মৃত, S-স্থানান্তৰিত/ বাসস্থান পৰিবৰ্তন, R-প্ৰতিলিপি, M-নিখোজ, Q-অযোগ্য