

## ভোটাৰ তালিকা 2026 S03 অসম

বিধানসভা সমষ্টিৰ নম্বৰ, নাম আৰু সংৰক্ষণৰ স্থিতি : 97 - নাজিৰা (সাধাৰণ)		খণ্ড নং : 220																			
এই বিধানসভা সমষ্টিত কোন সংসদীয় সমষ্টিৰ অন্তৰ্গত তাৰ নম্বৰ, নাম আৰু সংৰক্ষণ স্থিতি : 14 - যোৰহাট (সাধাৰণ)																					
1. সংশোধনৰ বিৱৰণ																					
সংশোধনৰ বছৰ	2026	তালিকাৰ চিনাক্তকৰণ																			
ভিত্তি তাৰিখ	01-01-2026	বিশেষ সংশোধন, 2026 চনৰ পূৰ্বৰ 2025 চনৰ মূল তালিকাৰ লগত থকা সংযোজন সমূহ একত্ৰিতকৰণ কৰা তালিকা।																			
সংশোধনৰ প্ৰকাৰ	বিশেষ সংশোধন 2026																				
প্ৰকাশনৰ তাৰিখ	10-02-2026																				
2. খণ্ড আৰু ভোটগ্ৰহন কেন্দ্ৰৰ বিৱৰণ																					
খণ্ডৰ অন্তৰ্গত এলেকা সমূহৰ নম্বৰ আৰু নাম																					
1-নামতি বঙালী গাওঁ		<table border="1" style="width: 100%; border-collapse: collapse;"> <tr> <td>মূল চহৰ/গাওঁ</td> <td>: নামতি বঙালী</td> </tr> <tr> <td>ৱাৰ্ড নং</td> <td>:</td> </tr> <tr> <td>ডাকঘৰ</td> <td>: নামতিদ'ল</td> </tr> <tr> <td>পুলিচ থানা</td> <td>: হালুৱাটিং</td> </tr> <tr> <td>ব্লক</td> <td>: আমগুৰি উন্নয়ন খণ্ড অংশ ২</td> </tr> <tr> <td>ৰাজহ চক্ৰ</td> <td>: আমগুৰি</td> </tr> <tr> <td>জিলা</td> <td>: শিৱসাগৰ</td> </tr> <tr> <td>পিনকোড</td> <td>: 785684</td> </tr> </table>				মূল চহৰ/গাওঁ	: নামতি বঙালী	ৱাৰ্ড নং	:	ডাকঘৰ	: নামতিদ'ল	পুলিচ থানা	: হালুৱাটিং	ব্লক	: আমগুৰি উন্নয়ন খণ্ড অংশ ২	ৰাজহ চক্ৰ	: আমগুৰি	জিলা	: শিৱসাগৰ	পিনকোড	: 785684
মূল চহৰ/গাওঁ	: নামতি বঙালী																				
ৱাৰ্ড নং	:																				
ডাকঘৰ	: নামতিদ'ল																				
পুলিচ থানা	: হালুৱাটিং																				
ব্লক	: আমগুৰি উন্নয়ন খণ্ড অংশ ২																				
ৰাজহ চক্ৰ	: আমগুৰি																				
জিলা	: শিৱসাগৰ																				
পিনকোড	: 785684																				
3. ভোটগ্ৰহন কেন্দ্ৰৰ বিৱৰণ																					
ভোটগ্ৰহন কেন্দ্ৰৰ নম্বৰ আৰু নাম :		ভোটগ্ৰহন কেন্দ্ৰৰ প্ৰকাৰ (পুৰুষ/মহিলা/সাধাৰণ)		সাধাৰণ																	
220 - বৰচিলা হাই স্কুল		খণ্ডৰ অন্তৰ্গত সহায়ক ভোটগ্ৰহন কেন্দ্ৰৰ সংখ্যা :		0																	
ভোটগ্ৰহন কেন্দ্ৰৰ ঠিকনা :																					
বৰচিলা হাইস্কুল, কোঠা নং ১, নামতি বঙালী, ডাকঘৰ- নামতি দল, জিলা- শিৱসাগৰ, পিন-৭৮৫৬৮৪																					
4. ভোটাৰৰ সংখ্যা																					
আৰম্ভনি ক্ৰমিক নং	শেষ ক্ৰমিক নং	মুঠ ভোটাৰ																			
নং		পুৰুষ	মহিলা	৩য় লিঙ্গ	মুঠ																
1	961	454	475	0	929																

নিৰ্বাচক পঞ্জীয়ন বিষয়াৰ স্বাক্ষৰ

Nazri Naksha

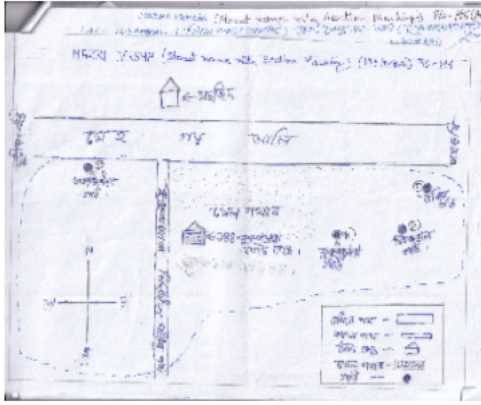

Google Map View



Polling Station Building Front View



ভোটগ্ৰহন কেন্দ্ৰৰ সন্মুখৰ দৃশ্য



Cad View

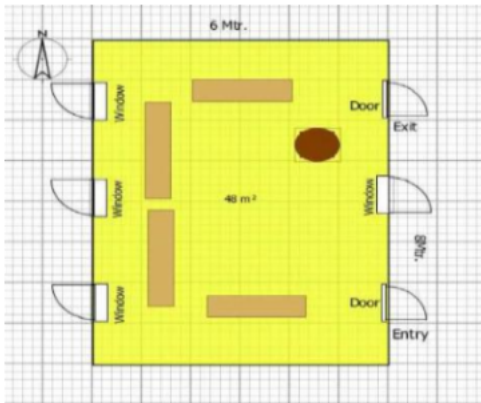

Key MAP View



# 1 নাম : অঞ্জলি হাজৰিকা স্বামীৰ নাম : শাম গায়ৈন ঘৰ নং : 172 বয়স : 42 লিঙ্গ : মহিলা	CXH0394759	# 2 নাম : শংকৰ চাহ পিতাৰ নাম : বাপুৰাম চাহ ঘৰ নং : 1 বয়স : 68 লিঙ্গ : পুৰুষ	CXH1274573	# 3 নাম : পংকজ চাহ পিতাৰ নাম : শংকৰ চাহ ঘৰ নং : 1 বয়স : 38 লিঙ্গ : পুৰুষ	CXH1274584
# 4 নাম : মনোজ চাহ পিতাৰ নাম : শংকৰ চাহ ঘৰ নং : 01 বয়স : 35 লিঙ্গ : পুৰুষ	CXH1514245	# 5 নাম : জয়ন্ত চাহ পিতাৰ নাম : শংকৰ চাহ ঘৰ নং : 01 বয়স : 34 লিঙ্গ : পুৰুষ	CXH1514234	# 6 নাম : লক্ষ্মী চাহ স্বামীৰ নাম : পংকজ চাহ ঘৰ নং : 1 বয়স : 33 লিঙ্গ : মহিলা	CXH1282093
S 7 নাম : মঞ্জু তেলি চাহ পিতাৰ নাম : গঙ্গাৰাম টেলী ঘৰ নং : 1 বয়স : 80 লিঙ্গ : মহিলা	CXH1513979	S 8 নাম : বীতামণি চাহ স্বামীৰ নাম : জয়ন্ত চাহ ঘৰ নং : 1 বয়স : 26 লিঙ্গ : মহিলা	CXH0223982	# 9 নাম : জাহিৰ খান পিতাৰ নাম : আব্দুল গফুৰ খান ঘৰ নং : 153 বয়স : 23 লিঙ্গ : পুৰুষ	CXH0394247
10 নাম : চামটু ৰাজোবাৰ পিতাৰ নাম : ধৰমা ৰাজোবাৰ ঘৰ নং : 2 বয়স : 54 লিঙ্গ : পুৰুষ	CXH1274608	11 নাম : মুৰ্না ৰাজোবাৰ স্বামীৰ নাম : চামটু ৰাজোবাৰ ঘৰ নং : 2 বয়স : 48 লিঙ্গ : মহিলা	CXH1274619	12 নাম : মোহন ৰাজোবাৰ অন্যান্য : ৰামপ্ৰসাদ ৰাজোবাৰ ঘৰ নং : 2ক বয়স : 72 লিঙ্গ : পুৰুষ	CXH0224972
13 নাম : অন ৰাজোবাৰ স্বামীৰ নাম : মোহন ৰাজোবাৰ ঘৰ নং : 2ক বয়স : 67 লিঙ্গ : মহিলা	CXH0210435	S 14 নাম : মুমিনা বেগম স্বামীৰ নাম : ৰহিদ খান ঘৰ নং : 3 বয়স : 78 লিঙ্গ : মহিলা	CXH1274642	15 নাম : চামতজ খান পিতাৰ নাম : ৰহিদ খান ঘৰ নং : 3 বয়স : 39 লিঙ্গ : পুৰুষ	CXH1274653
16 নাম : ৰোবোল খান মাতৃৰ নাম : মমিনা বেগম ঘৰ নং : 3 বয়স : 37 লিঙ্গ : পুৰুষ	CXH1282195	17 নাম : নুৰুল হুছেইন পিতাৰ নাম : আব্দুল ওয়সমান গণি ঘৰ নং : 8 বয়স : 54 লিঙ্গ : পুৰুষ	CXH1274664	18 নাম : নুৰেজা বেগম স্বামীৰ নাম : নুৰুল হুছেইন ঘৰ নং : 8 বয়স : 47 লিঙ্গ : মহিলা	CXH1274675
19 নাম : ইমতাজ হুছেইন পিতাৰ নাম : আব্দুল গণি ঘৰ নং : 8 বয়স : 45 লিঙ্গ : পুৰুষ	CXH1274686	20 নাম : আৰফান হুছেইন পিতাৰ নাম : নুৰুল হুছেইন ঘৰ নং : 4 বয়স : 21 লিঙ্গ : পুৰুষ	CXH9274556	21 নাম : দুৰ্গাৰানী লোধ স্বামীৰ নাম : অনন্তব্ৰত লোধ ঘৰ নং : 5 বয়স : 78 লিঙ্গ : মহিলা	CXH1274700
22 নাম : সঞ্জিত কুমাৰ লোধ পিতাৰ নাম : .. অনন্তব্ৰত লোধ ঘৰ নং : 5 বয়স : 54 লিঙ্গ : পুৰুষ	CXH1274733	23 নাম : প্ৰদীপকুমাৰ লোধ পিতাৰ নাম : অনন্তব্ৰত লোধ ঘৰ নং : 5 বয়স : 53 লিঙ্গ : পুৰুষ	CXH1274711	24 নাম : দিপালী লোধ স্বামীৰ নাম : প্ৰদীপ লোধ ঘৰ নং : 5 বয়স : 48 লিঙ্গ : মহিলা	CXH1274722
25 নাম : সোমা লোধ স্বামীৰ নাম : সঞ্জিত কুমাৰ লোধ ঘৰ নং : 5 বয়স : 43 লিঙ্গ : মহিলা	CXH1282106	26 নাম : সুব্ৰত লোধ পিতাৰ নাম : সঞ্জিত কুমাৰ লোধ ঘৰ নং : 05 বয়স : 21 লিঙ্গ : পুৰুষ	CXH9273632	27 নাম : অংকুশ লোধ পিতাৰ নাম : প্ৰদীপ কুমাৰ লোধ ঘৰ নং : 5 বয়স : 19 লিঙ্গ : পুৰুষ	TOX0118935
28 নাম : মহামায়া লোধ স্বামীৰ নাম : সুবাস চন্দ্ৰ লোধ ঘৰ নং : 9 বয়স : 67 লিঙ্গ : মহিলা	CXH1274777	29 নাম : চন্দন লোধ পিতাৰ নাম : সুবাস চন্দ্ৰ লোধ ঘৰ নং : 9 বয়স : 50 লিঙ্গ : পুৰুষ	CXH1274788	30 নাম : সোমা লোধ স্বামীৰ নাম : চন্দন লোধ ঘৰ নং : 9 বয়স : 45 লিঙ্গ : মহিলা	CXH1274799

31	CXH1274802	ফটো উপলব্ধ
নাম : শ্ৰী দীপংকৰ লোধ পিতাৰ নাম: শ্ৰী সুভাষ লোধ ঘৰ নং : ৭ বয়স : 44 লিঙ্গ : পুৰুষ		

# 32	CXH0133645	ফটো উপলব্ধ
নাম : বীতা লোধ স্বামীৰ নাম: দীপাংকৰ লোধ ঘৰ নং : ৭ বয়স : 35 লিঙ্গ : মহিলা		

# 33	CXH9283052	ফটো উপলব্ধ
নাম : সুমিতা লোধ পিতাৰ নাম: চন্দন লোধ ঘৰ নং : 7 বয়স : 21 লিঙ্গ : মহিলা		

34	CXH1274835	ফটো উপলব্ধ
নাম : মঞ্জুৰানী দত্ত স্বামীৰ নাম: সুনিলাকুমাৰ দত্ত ঘৰ নং : ৮ বয়স : 73 লিঙ্গ : মহিলা		

35	CXH1274846	ফটো উপলব্ধ
নাম : চন্দন কুমাৰ দত্ত পিতাৰ নাম: সুনিলাকুমাৰ দত্ত ঘৰ নং : ৮ বয়স : 51 লিঙ্গ : পুৰুষ		

36	CXH1274857	ফটো উপলব্ধ
নাম : বিজয়া দত্ত স্বামীৰ নাম: চন্দনকুমাৰ দত্ত ঘৰ নং : ৮ বয়স : 48 লিঙ্গ : মহিলা		

37	CXH0359521	ফটো উপলব্ধ
নাম : ফাৰহা আজম স্বামীৰ নাম: ইমতাজ হুছেইন ঘৰ নং : ৮ বয়স : 40 লিঙ্গ : মহিলা		

38	CXH0125302	ফটো উপলব্ধ
নাম : নাৰাজ হুছেইন পিতাৰ নাম: নুৰুল হুছেইন ঘৰ নং : ৮ বয়স : 27 লিঙ্গ : পুৰুষ		

39	TOX0110700	ফটো উপলব্ধ
নাম : শ্ৰুতি মনি দত্ত পিতাৰ নাম: চন্দন কুমাৰ দত্ত ঘৰ নং : ৮ বয়স : 20 লিঙ্গ : মহিলা		

40	CXH1274868	ফটো উপলব্ধ
নাম : দেবীপ্ৰসাদ জালান পিতাৰ নাম: তুলসীৰাম জালান ঘৰ নং : ৯ বয়স : 77 লিঙ্গ : পুৰুষ		

41	CXH1274879	ফটো উপলব্ধ
নাম : নৰ্মদা জালান স্বামীৰ নাম: দেবীপ্ৰসাদ জালান ঘৰ নং : ৯ বয়স : 71 লিঙ্গ : মহিলা		

42	CXH1274880	ফটো উপলব্ধ
নাম : চঞ্জিত জালান পিতাৰ নাম: দেবীপ্ৰসাদ জালান ঘৰ নং : ৯ বয়স : 45 লিঙ্গ : পুৰুষ		

43	CXH1274891	ফটো উপলব্ধ
নাম : বজনী জালান পিতাৰ নাম: দেবীপ্ৰসাদ জালান ঘৰ নং : ৯ বয়স : 39 লিঙ্গ : মহিলা		

44	CXH1274904	ফটো উপলব্ধ
নাম : গোলামমইদ্দিন খান পিতাৰ নাম: গোলামআলি খান ঘৰ নং : ১০ বয়স : 58 লিঙ্গ : পুৰুষ		

45	CXH1274915	ফটো উপলব্ধ
নাম : ছাবিদা খাতুন স্বামীৰ নাম: গোলামমইদ্দিন খান ঘৰ নং : ১০ বয়স : 42 লিঙ্গ : মহিলা		

46	CXH0273375	ফটো উপলব্ধ
নাম : গোলনাৰ খান পিতাৰ নাম: গোলাম মৈদদীন খান ঘৰ নং : ১০ বয়স : 30 লিঙ্গ : পুৰুষ		

47	TOX0054189	ফটো উপলব্ধ
নাম : নাফিসা খাটন পিতাৰ নাম: গোলামমইদ্দিন খান ঘৰ নং : ১০ বয়স : 21 লিঙ্গ : মহিলা		

48	CXH1274926	ফটো উপলব্ধ
নাম : গুলাম কাদিৰ খান পিতাৰ নাম: গোলামআলি খান ঘৰ নং : ১১ বয়স : 56 লিঙ্গ : পুৰুষ		

49	CXH1274937	ফটো উপলব্ধ
নাম : বেহেনা বেগম স্বামীৰ নাম: গোলামকাদিৰ খান ঘৰ নং : ১১ বয়স : 53 লিঙ্গ : মহিলা		

50	CXH0119271	ফটো উপলব্ধ
নাম : আপচানা খান পিতাৰ নাম: গোলাম কাদিৰ খান ঘৰ নং : ১১ বয়স : 29 লিঙ্গ : মহিলা		

51	CXH0125013	ফটো উপলব্ধ
নাম : অমিন খান পিতাৰ নাম: গোলাম কাদিৰ খান ঘৰ নং : ১১ বয়স : 27 লিঙ্গ : পুৰুষ		

52	CXH1274959	ফটো উপলব্ধ
নাম : বমেশ ঠাকুৰ পিতাৰ নাম: চাৰ্মনাৰায়ন ঠাকুৰ ঘৰ নং : ১৩ বয়স : 53 লিঙ্গ : পুৰুষ		

53	CXH1274960	ফটো উপলব্ধ
নাম : বীতা ঠাকুৰ স্বামীৰ নাম: বমেশ ঠাকুৰ ঘৰ নং : ১৩ বয়স : 49 লিঙ্গ : মহিলা		

54	CXH0148858	ফটো উপলব্ধ
নাম : উমপ্ৰকাশ ঠাকুৰ পিতাৰ নাম: শ্যামনাৰায়ন ঠাকুৰ ঘৰ নং : ১৩ বয়স : 36 লিঙ্গ : পুৰুষ		

55	CXH1514007	ফটো উপলব্ধ
নাম : বাজু ঠাকুৰ পিতাৰ নাম: বমেশ ঠাকুৰ ঘৰ নং : ১৩ বয়স : 31 লিঙ্গ : পুৰুষ		

56	CXH1274982	ফটো উপলব্ধ
নাম : হৰিনাথ গোস্বামী পিতাৰ নাম: জিতু গোস্বামী ঘৰ নং : ১৪ বয়স : 69 লিঙ্গ : পুৰুষ		

57	CXH1274993	ফটো উপলব্ধ
নাম : সুমিত্ৰা গোস্বামী স্বামীৰ নাম: হৰিনাথ গোস্বামী ঘৰ নং : ১৪ বয়স : 64 লিঙ্গ : মহিলা		

58	CXH1282242	ফটো উপলব্ধ
নাম : লোহিত গোস্বামী পিতাৰ নাম: হৰিনাথ গোস্বামী ঘৰ নং : ১৪ বয়স : 45 লিঙ্গ : পুৰুষ		

59	CXH1533591	ফটো উপলব্ধ
নাম : মনু গোস্বামী পিতাৰ নাম: হৰিনাথ গোস্বামী ঘৰ নং : ১৪ বয়স : 32 লিঙ্গ : পুৰুষ		

60	CXH9282708	ফটো উপলব্ধ
নাম : প্ৰতিমা বৈষ্ণৱ স্বামীৰ নাম: মনু গোস্বামী ঘৰ নং : 14 বয়স : 31 লিঙ্গ : মহিলা		

61 নাম : সন্জয় গোস্বামী পিতাৰ নাম: হৰিনাথ গোস্বামী ঘৰ নং : 18 বয়স : 28 লিঙ্গ : পুৰুষ	CXH0013219 ফটো উপলব্ধ	S 62 নাম : বাণী গোস্বামী পিতাৰ নাম: হৰিনাথ গোস্বামী ঘৰ নং : 18 বয়স : 27 লিঙ্গ : মহিলা	CXH0359406 ফটো উপলব্ধ	63 নাম : বিজয়া গোস্বামী পিতাৰ নাম: কিৰণ গোস্বামী ঘৰ নং : 15 বয়স : 46 লিঙ্গ : মহিলা	CXH1514121 ফটো উপলব্ধ
64 নাম : সুনীতা গোস্বামী স্বামীৰ নাম: অৰুণ গোস্বামী ঘৰ নং : 15 বয়স : 45 লিঙ্গ : মহিলা	CXH1275010 ফটো উপলব্ধ	65 নাম : কিৰণ গোস্বামী পিতাৰ নাম: জিতু গোস্বামী ঘৰ নং : 15 বয়স : 44 লিঙ্গ : পুৰুষ	CXH1514198 ফটো উপলব্ধ	66 নাম : কমল গোস্বামী পিতাৰ নাম: অৰুণ গোস্বামী ঘৰ নং : 15 বয়স : 24 লিঙ্গ : পুৰুষ	CXH0359356 ফটো উপলব্ধ
67 নাম : মংগাম্মাই খান পিতাৰ নাম: গোলামআলি খান ঘৰ নং : 16 বয়স : 53 লিঙ্গ : পুৰুষ	CXH1275021 ফটো উপলব্ধ	68 নাম : নাজিমা বেগম স্বামীৰ নাম: গামাই খান ঘৰ নং : 16 বয়স : 45 লিঙ্গ : মহিলা	CXH1275032 ফটো উপলব্ধ	69 নাম : ম. বাচিম খান পিতাৰ নাম: ম. গামাই খান ঘৰ নং : 16 বয়স : 28 লিঙ্গ : পুৰুষ	CXH0233825 ফটো উপলব্ধ
70 নাম : বাসন্তী দাস স্বামীৰ নাম: চুগা দাস ঘৰ নং : 19 বয়স : 66 লিঙ্গ : মহিলা	CXH1275054 ফটো উপলব্ধ	71 নাম : হৰিপ্রসাদ দাস পিতাৰ নাম: চুগা দাস ঘৰ নং : 19 বয়স : 40 লিঙ্গ : পুৰুষ	CXH1275065 ফটো উপলব্ধ	72 নাম : অনিল দাস পিতাৰ নাম: দুৰ্গা দাস ঘৰ নং : 19 বয়স : 34 লিঙ্গ : পুৰুষ	CXH0116038 ফটো উপলব্ধ
73 নাম : বিতা ববিদাস স্বামীৰ নাম: অনিল দাস ঘৰ নং : 19 বয়স : 29 লিঙ্গ : মহিলা	CXH0323436 ফটো উপলব্ধ	74 নাম : পৰেশ দাস পিতাৰ নাম: বাম দাস ঘৰ নং : 18 বয়স : 67 লিঙ্গ : পুৰুষ	CXH1275076 ফটো উপলব্ধ	75 নাম : পাৰুল দাস স্বামীৰ নাম: পৰেশ দাস ঘৰ নং : 18 বয়স : 61 লিঙ্গ : মহিলা	CXH1275087 ফটো উপলব্ধ
76 নাম : বিপুল ববিদাস পিতাৰ নাম: পৰেশ দাস ঘৰ নং : 18 বয়স : 33 লিঙ্গ : পুৰুষ	CXH0237248 ফটো উপলব্ধ	77 নাম : প্ৰিয়া ববিদাস স্বামীৰ নাম: বিপুল ববিদাস ঘৰ নং : 18 বয়স : 26 লিঙ্গ : মহিলা	TOX0063990 ফটো উপলব্ধ	78 নাম : প্ৰেমচন্দ কালন্দী পিতাৰ নাম: ফাগু কালন্দী ঘৰ নং : 15 বয়স : 63 লিঙ্গ : পুৰুষ	CXH1275098 ফটো উপলব্ধ
79 নাম : ঋতু কালিন্দী স্বামীৰ নাম: প্ৰেমচন্দ কালন্দী ঘৰ নং : 15 বয়স : 58 লিঙ্গ : মহিলা	CXH1275101 ফটো উপলব্ধ	80 নাম : চুকাৰাম কালন্দী পিতাৰ নাম: প্ৰেমচন্দ কালন্দী ঘৰ নং : 15 বয়স : 28 লিঙ্গ : পুৰুষ	CXH0223321 ফটো উপলব্ধ	81 নাম : সৰমাই কালিন্দী পিতাৰ নাম: প্ৰেমচন্দ কালিন্দী ঘৰ নং : 19 বয়স : 23 লিঙ্গ : মহিলা	CXH9248303 ফটো উপলব্ধ
82 নাম : দীপক কৰ্মকাৰ পিতাৰ নাম: পদোশ্বৰ কৰ্মকাৰ ঘৰ নং : 20 বয়স : 39 লিঙ্গ : পুৰুষ	CXH1275134 ফটো উপলব্ধ	83 নাম : বাধীকা কৰ্মকাৰ স্বামীৰ নাম: দিলিপ কৰ্মকাৰ ঘৰ নং : 20 বয়স : 39 লিঙ্গ : মহিলা	CXH0223511 ফটো উপলব্ধ	84 নাম : দিলিপ কৰ্মকাৰ পিতাৰ নাম: পদোশ্বৰ কৰ্মকাৰ ঘৰ নং : 20 বয়স : 37 লিঙ্গ : পুৰুষ	CXH1275145 ফটো উপলব্ধ
85 নাম : লক্ষ্মীমণি কৰ্মকাৰ স্বামীৰ নাম: দীপক কৰ্মকাৰ ঘৰ নং : 20 বয়স : 28 লিঙ্গ : মহিলা	CXH0168815 ফটো উপলব্ধ	86 নাম : প্ৰদীপ কৰ্মকাৰ পিতাৰ নাম: পদোশ্বৰ কৰ্মকাৰ ঘৰ নং : 20 বয়স : 28 লিঙ্গ : পুৰুষ	TOX0008250 ফটো উপলব্ধ	87 নাম : বিংকী কৰ্মকাৰ স্বামীৰ নাম: প্ৰদীপ কৰ্মকাৰ ঘৰ নং : 20 বয়স : 27 লিঙ্গ : মহিলা	CXH9275223 ফটো উপলব্ধ
88 নাম : প্ৰকাশ কৰ্মকাৰ পিতাৰ নাম: চনু কৰ্মকাৰ ঘৰ নং : 21 বয়স : 51 লিঙ্গ : পুৰুষ	CXH1275156 ফটো উপলব্ধ	89 নাম : কৰণ কৰ্মকাৰ পিতাৰ নাম: প্ৰকাশ কৰ্মকাৰ ঘৰ নং : 21 বয়স : 27 লিঙ্গ : পুৰুষ	CXH0361006 ফটো উপলব্ধ	90 নাম : বিস্মা কৰ্মকাৰ পিতাৰ নাম: প্ৰকাশ কৰ্মকাৰ ঘৰ নং : 21 বয়স : 26 লিঙ্গ : মহিলা	TOX0054205 ফটো উপলব্ধ

91 নাম : জোয়েমাতী কৰ্মকাৰ পিতাৰ নাম: প্রকাশ কৰ্মকাৰ ঘৰ নং : 21 বয়স : 25 লিঙ্গ : মহিলা	CXH9255621 ফটো উপলব্ধ	92 নাম : সৰশতী কৰ্মকাৰ স্বামীৰ নাম: কৰণ কৰ্মকাৰ ঘৰ নং : 21 বয়স : 24 লিঙ্গ : মহিলা	CXH9248196 ফটো উপলব্ধ	93 নাম : মাঠুবা ভূমিজ পিতাৰ নাম: বিৰোবা ভূমিজ ঘৰ নং : 28 বয়স : 69 লিঙ্গ : পুৰুষ	CXH1275190 ফটো উপলব্ধ
94 নাম : পূৰ্ণিমা ভূমিজ স্বামীৰ নাম: মাঠুবা ভূমিজ ঘৰ নং : 28 বয়স : 63 লিঙ্গ : মহিলা	CXH1275203 ফটো উপলব্ধ	95 নাম : নৰেশ ভূমিজ পিতাৰ নাম: মাঠুবা ভূমিজ ঘৰ নং : 28 বয়স : 41 লিঙ্গ : পুৰুষ	CXH1275214 ফটো উপলব্ধ	96 নাম : দীপামণি ভূমিজ স্বামীৰ নাম: নৰেশ ভূমিজ ঘৰ নং : 28 বয়স : 34 লিঙ্গ : মহিলা	CXH0464081 ফটো উপলব্ধ
97 নাম : হেমন্তী কৰ্মকাৰ স্বামীৰ নাম: লখিন্দৰ কৰ্মকাৰ ঘৰ নং : 25 বয়স : 26 লিঙ্গ : মহিলা	CXH9269796 ফটো উপলব্ধ	98 নাম : শিব গৌৱালা পিতাৰ নাম: বিনোদ গৌৱালা ঘৰ নং : 26 বয়স : 51 লিঙ্গ : পুৰুষ	CXH1275236 ফটো উপলব্ধ	99 নাম : বিকাশ গৌৱালা পিতাৰ নাম: শিব গৌৱালা ঘৰ নং : 26 বয়স : 26 লিঙ্গ : পুৰুষ	CXH0222802 ফটো উপলব্ধ
100 নাম : মনিষা গৌৱালা পিতাৰ নাম: শিৱ গৌৱালা ঘৰ নং : 26 বয়স : 22 লিঙ্গ : মহিলা	CXH9248295 ফটো উপলব্ধ	101 নাম : মলো গৌৱালা পিতাৰ নাম: দেবৰাজ গৌৱালা ঘৰ নং : 28 বয়স : 49 লিঙ্গ : পুৰুষ	CXH1275258 ফটো উপলব্ধ	102 নাম : ওমপ্ৰকাশ গৌৱালা পিতাৰ নাম: মলো গৌৱালা ঘৰ নং : 28 বয়স : 28 লিঙ্গ : পুৰুষ	CXH0139584 ফটো উপলব্ধ
103 নাম : দেৱন্তী গৌৱালা স্বামীৰ নাম: ওমপ্ৰকাশ গৌৱালা ঘৰ নং : 28 বয়স : 25 লিঙ্গ : মহিলা	CXH0359398 ফটো উপলব্ধ	104 নাম : বগি গৌৱালা স্বামীৰ নাম: বিনোদ গৌৱালা ঘৰ নং : 28 বয়স : 78 লিঙ্গ : মহিলা	CXH1275270 ফটো উপলব্ধ	105 নাম : লিপন গৌৱালা পিতাৰ নাম: বিনোদ গৌৱালা ঘৰ নং : 28 বয়স : 55 লিঙ্গ : পুৰুষ	CXH1275281 ফটো উপলব্ধ
106 নাম : বিনীতা গৌৱালা স্বামীৰ নাম: লিপন গৌৱালা ঘৰ নং : 28 বয়স : 52 লিঙ্গ : মহিলা	CXH1275292 ফটো উপলব্ধ	107 নাম : সুৰজ গৌৱালা পিতাৰ নাম: লিপন গৌৱালা ঘৰ নং : 28 বয়স : 29 লিঙ্গ : পুৰুষ	CXH0249706 ফটো উপলব্ধ	108 নাম : বিনিতা গৌৱালা স্বামীৰ নাম: সুৰজ গৌৱালা ঘৰ নং : 28 বয়স : 27 লিঙ্গ : মহিলা	CXH0361139 ফটো উপলব্ধ
109 নাম : পৰীসিতা গৌৱালা পিতাৰ নাম: লিপন গৌৱালা ঘৰ নং : 29 বয়স : 24 লিঙ্গ : মহিলা	CXH9248220 ফটো উপলব্ধ	110 নাম : উৰ্মিলা গৌৱালা স্বামীৰ নাম: চন্দ্ৰো গৌৱালা ঘৰ নং : 30 বয়স : 50 লিঙ্গ : মহিলা	CXH1275316 ফটো উপলব্ধ	111 নাম : বাধা গৌৱালা পিতাৰ নাম: চন্দ্ৰো গৌৱালা ঘৰ নং : 30 বয়স : 23 লিঙ্গ : মহিলা	CXH9248212 ফটো উপলব্ধ
112 নাম : গনেশ ৰাজপুত পিতাৰ নাম: মহেন্দ্ৰ চেত্ৰী ঘৰ নং : 31 বয়স : 50 লিঙ্গ : পুৰুষ	CXH1275327 ফটো উপলব্ধ	113 নাম : তুলসীমনী ৰাজপুত স্বামীৰ নাম: গনেশ ৰাজপুত ঘৰ নং : 31 বয়স : 44 লিঙ্গ : মহিলা	CXH1275338 ফটো উপলব্ধ	114 নাম : জাহ্নৱী ৰাজপুত পিতাৰ নাম: গনেশ ৰাজপুত ঘৰ নং : 31 বয়স : 25 লিঙ্গ : মহিলা	CXH0359372 ফটো উপলব্ধ
S 115 নাম : মঞ্জু জালান স্বামীৰ নাম: গজানন জালান ঘৰ নং : 33 বয়স : 65 লিঙ্গ : মহিলা	CXH1275361 ফটো উপলব্ধ	116 নাম : অশোক জালান পিতাৰ নাম: তুলসীৰাম জালান ঘৰ নং : 33 বয়স : 62 লিঙ্গ : পুৰুষ	CXH1275383 ফটো উপলব্ধ	117 নাম : শকুন্তলা জালান স্বামীৰ নাম: অশোক জালান ঘৰ নং : 33 বয়স : 60 লিঙ্গ : মহিলা	CXH1275394 ফটো উপলব্ধ
118 নাম : চৰবন জালান পিতাৰ নাম: তুলসীৰাম জালান ঘৰ নং : 33 বয়স : 59 লিঙ্গ : পুৰুষ	CXH1275407 ফটো উপলব্ধ	S 119 নাম : লক্ষ্মী জালান স্বামীৰ নাম: চৰবন জালান ঘৰ নং : 33 বয়স : 46 লিঙ্গ : মহিলা	CXH1275418 ফটো উপলব্ধ	S 120 নাম : অমৃত জালান পিতাৰ নাম: গজানন্দ জালান ঘৰ নং : 33 বয়স : 41 লিঙ্গ : পুৰুষ	CXH1275372 ফটো উপলব্ধ

121 নাম : অংকিত জালান পিতাৰ নাম: অশোক জালান ঘৰ নং : ৩৩ বয়স : 30 লিঙ্গ : পুৰুষ	CXH1514018 ফটো উপলব্ধ	122 নাম : খুশী জালান স্বামীৰ নাম: অংকিত জালান ঘৰ নং : ৩৩ বয়স : 22 লিঙ্গ : মহিলা	TOX0001065 ফটো উপলব্ধ	123 নাম : নেহা জালান পিতাৰ নাম: অশোক জালান ঘৰ নং : ৩৩ বয়স : 20 লিঙ্গ : মহিলা	TOX0080630 ফটো উপলব্ধ
124 নাম : মঞ্জু ৰায় স্বামীৰ নাম: শংকৰ ৰায় ঘৰ নং : ৩৪ বয়স : 58 লিঙ্গ : মহিলা	CXH1275463 ফটো উপলব্ধ	125 নাম : সপন ৰায় পিতাৰ নাম: সান্তিৰাম ৰায় ঘৰ নং : ৩৪ বয়স : 56 লিঙ্গ : পুৰুষ	CXH1275474 ফটো উপলব্ধ	126 নাম : লীলা ৰায় স্বামীৰ নাম: সপন ৰায় ঘৰ নং : ৩৪ বয়স : 51 লিঙ্গ : মহিলা	CXH1275485 ফটো উপলব্ধ
127 নাম : সিতা ৰয় পিতাৰ নাম: শংকৰ ৰয় ঘৰ নং : ৩৪ বয়স : 34 লিঙ্গ : মহিলা	CXH1275496 ফটো উপলব্ধ	128 নাম : সৌৰভ ৰায় পিতাৰ নাম: সপন ৰায় ঘৰ নং : ৩৪ বয়স : 31 লিঙ্গ : পুৰুষ	CXH0292375 ফটো উপলব্ধ	129 নাম : সাগৰ ৰায় পিতাৰ নাম: শংকৰ ৰায় ঘৰ নং : ৩৪ বয়স : 28 লিঙ্গ : পুৰুষ	CXH0127217 ফটো উপলব্ধ
130 নাম : গৌৰৱ ৰয় পিতাৰ নাম: সপন ৰয় ঘৰ নং : ৩৪ বয়স : 27 লিঙ্গ : পুৰুষ	CXH0292417 ফটো উপলব্ধ	131 নাম : ৰাজশ্ৰী পাল স্বামীৰ নাম: সৌৰভ ৰয় ঘৰ নং : 34 বয়স : 27 লিঙ্গ : মহিলা	DCZ0467696 ফটো উপলব্ধ	132 নাম : পুতুলৱানী দত্ত স্বামীৰ নাম: সুৰেণ দত্ত ঘৰ নং : ৩৫ বয়স : 81 লিঙ্গ : মহিলা	CXH1275509 ফটো উপলব্ধ
# 133 নাম : মনোজ দত্ত পিতাৰ নাম: সুৰেণ দত্ত ঘৰ নং : 35 বয়স : 57 লিঙ্গ : পুৰুষ	CXH1275510 ফটো উপলব্ধ	134 নাম : সৰোজ দত্ত পিতাৰ নাম: সুৰেণ দত্ত ঘৰ নং : ৩৫ বয়স : 54 লিঙ্গ : পুৰুষ	CXH1275532 ফটো উপলব্ধ	# 135 নাম : মীনাক্ষী দত্ত স্বামীৰ নাম: মনোজ দত্ত ঘৰ নং : ৩৫ বয়স : 45 লিঙ্গ : মহিলা	CXH1275521 ফটো উপলব্ধ
136 নাম : স্বপ্না দত্ত স্বামীৰ নাম: সৰোজ দত্ত ঘৰ নং : ৩৫ বয়স : 37 লিঙ্গ : মহিলা	CXH1514074 ফটো উপলব্ধ	137 নাম : অৰ্পিতা দত্ত পিতাৰ নাম: মনোজ দত্ত ঘৰ নং : ৩৫ বয়স : 23 লিঙ্গ : মহিলা	CXH0359299 ফটো উপলব্ধ	138 নাম : ধনৰাজ চাহেৱালা পিতাৰ নাম: পানচিৰাম চাহেৱালা ঘৰ নং : ৩৬ বয়স : 76 লিঙ্গ : পুৰুষ	CXH1275565 ফটো উপলব্ধ
139 নাম : চহনী চাহেৱালা স্বামীৰ নাম: ধনৰাজ চাহেৱালা ঘৰ নং : ৩৬ বয়স : 66 লিঙ্গ : মহিলা	CXH1275576 ফটো উপলব্ধ	140 নাম : পুৰুষোত্তম চাহেৱালা পিতাৰ নাম: পাঞ্চলী চাহেৱালা ঘৰ নং : ৩৬ বয়স : 66 লিঙ্গ : পুৰুষ	CXH1275587 ফটো উপলব্ধ	141 নাম : বিপুল চাহেৱালা পিতাৰ নাম: পানচিৰাম চাহেৱালা ঘৰ নং : ৩৬ বয়স : 63 লিঙ্গ : পুৰুষ	CXH1275601 ফটো উপলব্ধ
142 নাম : ববিতা চাহেৱালা স্বামীৰ নাম: পুৰুষোত্তম চাহেৱালা ঘৰ নং : ৩৬ বয়স : 53 লিঙ্গ : মহিলা	CXH1275598 ফটো উপলব্ধ	143 নাম : কুচুম চাহেৱালা স্বামীৰ নাম: বিপুল চাহেৱালা ঘৰ নং : ৩৬ বয়স : 50 লিঙ্গ : মহিলা	CXH1275612 ফটো উপলব্ধ	144 নাম : ফিৰোজ খান পিতাৰ নাম: ৰছিদ খান ঘৰ নং : ৩৬ বয়স : 43 লিঙ্গ : পুৰুষ	CXH1275543 ফটো উপলব্ধ
145 নাম : ললিত চাহেৱালা পিতাৰ নাম: ধনৰাজ চাহেৱালা ঘৰ নং : ৩৬ বয়স : 40 লিঙ্গ : পুৰুষ	CXH1275634 ফটো উপলব্ধ	146 নাম : গৌতম চাহেৱালা পিতাৰ নাম: পুৰুষোত্তম চাহেৱালা ঘৰ নং : ৩৬ বয়স : 31 লিঙ্গ : পুৰুষ	CXH1513991 ফটো উপলব্ধ	147 নাম : ৰফিয়া খানাম স্বামীৰ নাম: ম ফিৰোজ কপোল ঘৰ নং : ৩৬ বয়স : 30 লিঙ্গ : মহিলা	CXH0223792 ফটো উপলব্ধ
148 নাম : অমিত চাহেৱালা পিতাৰ নাম: পুৰুষোত্তম চাহেৱালা ঘৰ নং : ৩৬ বয়স : 26 লিঙ্গ : পুৰুষ	CXH0292805 ফটো উপলব্ধ	149 নাম : লিলি দত্ত স্বামীৰ নাম: অৰুন দত্ত ঘৰ নং : ৩৭ বয়স : 77 লিঙ্গ : মহিলা	CXH1275656 ফটো উপলব্ধ	150 নাম : অশোক দত্ত পিতাৰ নাম: অৰুন দত্ত ঘৰ নং : ৩৭ বয়স : 52 লিঙ্গ : পুৰুষ	CXH1275667 ফটো উপলব্ধ

# 151 নাম : পূৰ্ণিমা দত্ত স্বামীৰ নাম: অশোক দত্ত ঘৰ নং : ৩৭ বয়স : 48 লিঙ্গ : মহিলা	CXH1275678 ফটো উপলব্ধ	# 152 নাম : অনৌপ দত্ত পিতাৰ নাম: অৰুণ দত্ত ঘৰ নং : ৩৭ বয়স : 47 লিঙ্গ : পুৰুষ	CXH1275689 ফটো উপলব্ধ	153 নাম : বুমা দত্ত স্বামীৰ নাম: অনোপ দত্ত ঘৰ নং : ৩৭ বয়স : 42 লিঙ্গ : মহিলা	CXH1275690 ফটো উপলব্ধ
154 নাম : অপূৰ্ব দত্ত পিতাৰ নাম: অশোক দত্ত ঘৰ নং : ৩৭ বয়স : 27 লিঙ্গ : পুৰুষ	CXH0191098 ফটো উপলব্ধ	155 নাম : আদিত্য দত্ত পিতাৰ নাম: অশোক দত্ত ঘৰ নং : ৩৭ বয়স : 26 লিঙ্গ : পুৰুষ	CXH0224113 ফটো উপলব্ধ	156 নাম : অংকুশ দত্ত পিতাৰ নাম: অনুপ দত্ত ঘৰ নং : 37 বয়স : 23 লিঙ্গ : পুৰুষ	CXH9280140 ফটো উপলব্ধ
157 নাম : আত্মাৰাম শৰ্মা পিতাৰ নাম: চহনলাল শৰ্মা ঘৰ নং : ৩৮ বয়স : 73 লিঙ্গ : পুৰুষ	CXH1275703 ফটো উপলব্ধ	158 নাম : কমলেশ শৰ্মা স্বামীৰ নাম: আত্মাৰাম শৰ্মা ঘৰ নং : ৩৮ বয়স : 66 লিঙ্গ : মহিলা	CXH1275714 ফটো উপলব্ধ	159 নাম : দুৰ্গাপ্ৰসাদ শৰ্মা পিতাৰ নাম: গুনাৰাম শৰ্মা ঘৰ নং : ৩৮ বয়স : 85 লিঙ্গ : পুৰুষ	CXH1275747 ফটো উপলব্ধ
160 নাম : দীপ শৰ্মা পিতাৰ নাম: দুৰ্গা প্ৰসাদ শৰ্মা ঘৰ নং : ৩৯ বয়স : 54 লিঙ্গ : পুৰুষ	CXH1281921 ফটো উপলব্ধ	161 নাম : কবিতা দেৱী স্বামীৰ নাম: দীপ শৰ্মা ঘৰ নং : ৩৯ বয়স : 43 লিঙ্গ : মহিলা	CXH1281909 ফটো উপলব্ধ	162 নাম : বসন্ত শৰ্মা পিতাৰ নাম: চহনলাল শৰ্মা ঘৰ নং : ৪০ বয়স : 56 লিঙ্গ : পুৰুষ	CXH1275805 ফটো উপলব্ধ
163 নাম : ববলী শৰ্মা স্বামীৰ নাম: বসন্ত শৰ্মা ঘৰ নং : ৪০ বয়স : 52 লিঙ্গ : মহিলা	CXH1275816 ফটো উপলব্ধ	164 নাম : অংকিত শৰ্মা পিতাৰ নাম: বসন্ত শৰ্মা ঘৰ নং : ৪০ বয়স : 27 লিঙ্গ : পুৰুষ	CXH0139543 ফটো উপলব্ধ	165 নাম : গোপাল আগৰৱালা পিতাৰ নাম: ৰঘুনাথ আগৰৱালা ঘৰ নং : ৪১ বয়স : 47 লিঙ্গ : পুৰুষ	CXH1275849 ফটো উপলব্ধ
166 নাম : লক্ষ্মী আগৰৱালা স্বামীৰ নাম: গোপাল আগৰৱালা ঘৰ নং : ৪১ বয়স : 44 লিঙ্গ : মহিলা	CXH0193516 ফটো উপলব্ধ	167 নাম : শ্ৰীশিলা বৈষ্ণৱ পিতাৰ নাম: প্ৰহলাদ বৈষ্ণৱ ঘৰ নং : ৪২ বয়স : 53 লিঙ্গ : মহিলা	CXH1275883 ফটো উপলব্ধ	# 168 নাম : চনম বাউৰী স্বামীৰ নাম: সঞ্জয় বাউৰী ঘৰ নং : 46 বয়স : 24 লিঙ্গ : মহিলা	CXH0495176 ফটো উপলব্ধ
169 নাম : সুৰেশ চাহু পিতাৰ নাম: ধুম চাহু ঘৰ নং : ৪৩ বয়স : 44 লিঙ্গ : পুৰুষ	CXH1275930 ফটো উপলব্ধ	170 নাম : অনামী চাহু স্বামীৰ নাম: পৰেশ চাহু ঘৰ নং : ৪৩ বয়স : 41 লিঙ্গ : মহিলা	CXH0309740 ফটো উপলব্ধ	171 নাম : ৰাজেশ চাহু পিতাৰ নাম: ধুম চাহু ঘৰ নং : ৪৪ বয়স : 50 লিঙ্গ : পুৰুষ	CXH1275941 ফটো উপলব্ধ
172 নাম : ৰথী চাহু পিতাৰ নাম: ৰাজেশ চাহু ঘৰ নং : ৪৪ বয়স : 48 লিঙ্গ : মহিলা	CXH1275952 ফটো উপলব্ধ	173 নাম : কমলা চাহু পিতাৰ নাম: ৰাজেশ চাহু ঘৰ নং : 44 বয়স : 24 লিঙ্গ : মহিলা	CXH9248279 ফটো উপলব্ধ	174 নাম : সুধন ৰাউৰী পিতাৰ নাম: দামোদৰ বাউৰী ঘৰ নং : ৪৫ বয়স : 60 লিঙ্গ : পুৰুষ	CXH1275963 ফটো উপলব্ধ
175 নাম : মিন বাউৰী স্বামীৰ নাম: সূৰ্জন বাউৰী ঘৰ নং : ৪৫ বয়স : 51 লিঙ্গ : মহিলা	CXH1275974 ফটো উপলব্ধ	176 নাম : পল্লৱী বাউৰী স্বামীৰ নাম: ৰতন বাউৰী ঘৰ নং : ৪৫ বয়স : 30 লিঙ্গ : মহিলা	CXH0294587 ফটো উপলব্ধ	177 নাম : ৰতন বাউৰী পিতাৰ নাম: সূৰ্জন বাউৰী ঘৰ নং : ৪৫ বয়স : 29 লিঙ্গ : পুৰুষ	CXH0049619 ফটো উপলব্ধ
178 নাম : ভৰত বাউৰী পিতাৰ নাম: দামোদৰ বাউৰী ঘৰ নং : ৪৬ বয়স : 57 লিঙ্গ : পুৰুষ	CXH1275996 ফটো উপলব্ধ	179 নাম : জানকী বাউৰী স্বামীৰ নাম: ভৰত বাউৰী ঘৰ নং : ৪৬ বয়স : 52 লিঙ্গ : মহিলা	CXH1276002 ফটো উপলব্ধ	180 নাম : সঞ্জয় বাউৰী পিতাৰ নাম: ভৰত বাউৰী ঘৰ নং : 46 বয়স : 24 লিঙ্গ : পুৰুষ	CXH0394726 ফটো উপলব্ধ

181	CXH9248261	ফটো উপলব্ধ
নাম : চুমি বাউৰী পিতাৰ নাম : ভাৰত বাউৰী ঘৰ নং : 46 বয়স : 23 লিঙ্গ : মহিলা		

182	CXH1276035	ফটো উপলব্ধ
নাম : চেনীমাই চাহ স্বামীৰ নাম : সুৰেশ চাহ ঘৰ নং : 89 বয়স : 48 লিঙ্গ : মহিলা		

183	CXH1276046	ফটো উপলব্ধ
নাম : দেবানন্দ গোৱালা পিতাৰ নাম : সাগৰু গোৱালা ঘৰ নং : 89 বয়স : 47 লিঙ্গ : পুৰুষ		

184	CXH0294777	ফটো উপলব্ধ
নাম : চালমি গোৱালা স্বামীৰ নাম : দেৱানন্দ গোৱালা ঘৰ নং : 89 বয়স : 39 লিঙ্গ : মহিলা		

185	TOX0028621	ফটো উপলব্ধ
নাম : হেমন্ত গোৱালা পিতাৰ নাম : অমূল্য গোৱালা ঘৰ নং : 47 বয়স : 26 লিঙ্গ : পুৰুষ		

186	CXH1276068	ফটো উপলব্ধ
নাম : সুমেশ্বৰী গোৱালা স্বামীৰ নাম : লবিন গোৱালা ঘৰ নং : 89 বয়স : 48 লিঙ্গ : মহিলা		

187	CXH0222430	ফটো উপলব্ধ
নাম : স্পনা গোৱালা পিতাৰ নাম : লবিন গোৱালা ঘৰ নং : 89 বয়স : 26 লিঙ্গ : মহিলা		

188	CXH1276079	ফটো উপলব্ধ
নাম : বৈশাণু গোৱালা পিতাৰ নাম : পেতু গোৱালা ঘৰ নং : 89 বয়স : 60 লিঙ্গ : পুৰুষ		

189	CXH0295378	ফটো উপলব্ধ
নাম : বিকাশ গোৱালা পিতাৰ নাম : বৈশাণু গোৱালা ঘৰ নং : 89 বয়স : 30 লিঙ্গ : পুৰুষ		

190	CXH0494518	ফটো উপলব্ধ
নাম : সতোস গোৱালা পিতাৰ নাম : বোঙ্গসাগু গোৱালা ঘৰ নং : 89 বয়স : 26 লিঙ্গ : পুৰুষ		

191	CXH9280322	ফটো উপলব্ধ
নাম : পৰিবা গোৱালা স্বামীৰ নাম : বিকাশ গোৱালা ঘৰ নং : 49 বয়স : 26 লিঙ্গ : মহিলা		

192	CXH9275066	ফটো উপলব্ধ
নাম : সুনিতা গোৱালা স্বামীৰ নাম : সন্তোষ গোৱালা ঘৰ নং : 49 বয়স : 24 লিঙ্গ : মহিলা		

193	CXH1276091	ফটো উপলব্ধ
নাম : তুলু বৈষ্ণৱ স্বামীৰ নাম : সুৰেশ বৈষ্ণৱ ঘৰ নং : 50 বয়স : 68 লিঙ্গ : মহিলা		

194	CXH0222943	ফটো উপলব্ধ
নাম : হেম বৈষ্ণৱ মাতৃৰ নাম : তুলু বৈষ্ণৱ ঘৰ নং : 50 বয়স : 37 লিঙ্গ : পুৰুষ		

195	CXH0223610	ফটো উপলব্ধ
নাম : বেণু বৈষ্ণৱ অন্যান্য : তুলু বৈষ্ণৱ ঘৰ নং : 50 বয়স : 28 লিঙ্গ : মহিলা		

196	CXH1276148	ফটো উপলব্ধ
নাম : লুকনাথ মৈৰা পিতাৰ নাম : মহাদেব মৈৰা ঘৰ নং : 52 বয়স : 73 লিঙ্গ : পুৰুষ		

197	CXH1276159	ফটো উপলব্ধ
নাম : তুলতুলী মৈৰা স্বামীৰ নাম : লুকনাথ মৈৰা ঘৰ নং : 52 বয়স : 69 লিঙ্গ : মহিলা		

198	CXH1276160	ফটো উপলব্ধ
নাম : ৰণজিত মৈৰা পিতাৰ নাম : লুকনাথ মৈৰা ঘৰ নং : 52 বয়স : 46 লিঙ্গ : পুৰুষ		

199	CXH1276171	ফটো উপলব্ধ
নাম : সঞ্জয় মৈৰা পিতাৰ নাম : লুকনাথ মৈৰা ঘৰ নং : 52 বয়স : 42 লিঙ্গ : পুৰুষ		

200	CXH1276182	ফটো উপলব্ধ
নাম : SANJIT MAYRA HALUWAY পিতাৰ নাম : লুকনাথ মৈৰা ঘৰ নং : 52 বয়স : 42 লিঙ্গ : পুৰুষ		

201	CXH1533637	ফটো উপলব্ধ
নাম : কন্যা কুমাৰী মৈৰা স্বামীৰ নাম : ৰণজিত মৈৰা ঘৰ নং : 52 বয়স : 33 লিঙ্গ : মহিলা		

202	CXH0258640	ফটো উপলব্ধ
নাম : চন বৈষ্ণৱ পিতাৰ নাম : চন্দ্ৰ বৈষ্ণৱ ঘৰ নং : 52 বয়স : 31 লিঙ্গ : পুৰুষ		

S	203	CXH1533626	ফটো উপলব্ধ
নাম : প্ৰেমা ময়ৰা হুলুৱৈ স্বামীৰ নাম : সঞ্জিত মৈৰা ঘৰ নং : 52 বয়স : 31 লিঙ্গ : মহিলা			

204	CXH0359489	ফটো উপলব্ধ
নাম : ডলী মৈৰা স্বামীৰ নাম : সঞ্জয় মৈৰা ঘৰ নং : 52 বয়স : 31 লিঙ্গ : মহিলা		

205	CXH0295907	ফটো উপলব্ধ
নাম : অমিত হালোৱাই মৈৰা পিতাৰ নাম : বধু হালোৱাই মৈৰা ঘৰ নং : 52 বয়স : 27 লিঙ্গ : পুৰুষ		

206	CXH1276206	ফটো উপলব্ধ
নাম : ৰাখাল বৈষ্ণৱ পিতাৰ নাম : প্ৰহ্লাদ বৈষ্ণৱ ঘৰ নং : 58 বয়স : 75 লিঙ্গ : পুৰুষ		

207	CXH1276217	ফটো উপলব্ধ
নাম : অঞ্জলী বৈষ্ণৱ স্বামীৰ নাম : ৰাখাল বৈষ্ণৱ ঘৰ নং : 58 বয়স : 69 লিঙ্গ : মহিলা		

208	CXH1276228	ফটো উপলব্ধ
নাম : নৰেশ বৈষ্ণৱ পিতাৰ নাম : ৰাখাল বৈষ্ণৱ ঘৰ নং : 58 বয়স : 41 লিঙ্গ : পুৰুষ		

209	CXH0296145	ফটো উপলব্ধ
নাম : অৰ্চনা গোৱালা স্বামীৰ নাম : নৰেশ বৈষ্ণৱ ঘৰ নং : 58 বয়স : 34 লিঙ্গ : মহিলা		

210	CXH1276239	ফটো উপলব্ধ
নাম : চিত্ৰা বৈষ্ণৱ পিতাৰ নাম : প্ৰহ্লাদ বৈষ্ণৱ ঘৰ নং : 58 বয়স : 68 লিঙ্গ : পুৰুষ		

211 নাম : পাৰ্বতী বৈষ্ণৱ স্বামীৰ নাম: চিতাৰাম বৈষ্ণৱ ঘৰ নং : ৫৫ বয়স : 59 লিঙ্গ : মহিলা	CXH1276240 ফটো উপলব্ধ	212 নাম : অকল কাদিৰ পিতাৰ নাম: আব্দুল লতিফ ঘৰ নং : ৫৬ বয়স : 60 লিঙ্গ : পুৰুষ	CXH0224303 ফটো উপলব্ধ	213 নাম : তনজা বেগম স্বামীৰ নাম: আব্দুল কাদিৰ ঘৰ নং : ৫৬ বয়স : 44 লিঙ্গ : মহিলা	GPK6636302 ফটো উপলব্ধ
214 নাম : ৰবি চাহেৱালা পিতাৰ নাম: প্ৰকাশ চাহেৱালা ঘৰ নং : ৫৬ ক বয়স : 43 লিঙ্গ : পুৰুষ	CXH0274704 ফটো উপলব্ধ	215 নাম : খুচু চাহেৱালা স্বামীৰ নাম: ৰবি চাহেৱালা ঘৰ নং : ৫৬ ক বয়স : 38 লিঙ্গ : মহিলা	CXH0258491 ফটো উপলব্ধ	216 নাম : অনিমা হালোবাই পিতাৰ নাম: পুলকা হালোবাই ঘৰ নং : ৫৮ বয়স : 42 লিঙ্গ : মহিলা	CXH1276319 ফটো উপলব্ধ
217 নাম : তৰুণ হালোবাই পিতাৰ নাম: পুলকা হালোবাই ঘৰ নং : ৫৮ বয়স : 39 লিঙ্গ : পুৰুষ	CXH1276320 ফটো উপলব্ধ	218 নাম : শান্তি শালোবাই স্বামীৰ নাম: তৰুণ শালোবাই ঘৰ নং : ৫৮ বয়স : 35 লিঙ্গ : মহিলা	CXH1276331 ফটো উপলব্ধ	219 নাম : বৰুণ শালোবাই পিতাৰ নাম: পুলকা শালোবাই ঘৰ নং : ৫৮ বয়স : 34 লিঙ্গ : পুৰুষ	CXH1276342 ফটো উপলব্ধ
220 নাম : নিহা ৰাজি পিতাৰ নাম: নৰেন ৰাজি ঘৰ নং : 58 বয়স : 19 লিঙ্গ : মহিলা	TOX0089896 ফটো উপলব্ধ	221 নাম : ৰুকমনি ৰাজবংশী স্বামীৰ নাম: গাজি ৰাজবংশী ঘৰ নং : ৫৯ বয়স : 59 লিঙ্গ : মহিলা	CXH1276386 ফটো উপলব্ধ	222 নাম : হিৰামন ঘাটোৱাৰ স্বামীৰ নাম: ৰাজপ্ৰসাদ ঘাটোৱাৰ ঘৰ নং : ৬১ বয়স : 59 লিঙ্গ : মহিলা	CXH1276455 ফটো উপলব্ধ
223 নাম : ব্ৰহ্মাবতী ঘাটোৱাৰ স্বামীৰ নাম: হিৰামন ঘাটোৱাৰ ঘৰ নং : ৬১ বয়স : 56 লিঙ্গ : মহিলা	CXH1276466 ফটো উপলব্ধ	# 224 নাম : মনোমতি ঘাটোৱাৰ স্বামীৰ নাম: উত্তম ঘাটোৱাৰ ঘৰ নং : ৬১ বয়স : 46 লিঙ্গ : মহিলা	CXH1276477 ফটো উপলব্ধ	225 নাম : খগেন ঘাটোৱাৰ পিতাৰ নাম: ৰামপ্ৰসাদ ঘাটোৱাৰ ঘৰ নং : ৬১ বয়স : 42 লিঙ্গ : পুৰুষ	CXH1276488 ফটো উপলব্ধ
226 নাম : মৃদলা ঘাটোৱাৰ স্বামীৰ নাম: খগেন ঘাটোৱাৰ ঘৰ নং : ৬১ বয়স : 37 লিঙ্গ : মহিলা	CXH1276499 ফটো উপলব্ধ	S 227 নাম : নিশা ঘাটোৱাৰ পিতাৰ নাম: হিৰামন ঘাটোৱাৰ ঘৰ নং : ৬১ বয়স : 33 লিঙ্গ : মহিলা	CXH1276502 ফটো উপলব্ধ	228 নাম : বিশাল ঘাটোৱাৰ পিতাৰ নাম: হিৰামন ঘাটোৱাৰ ঘৰ নং : ৬১ বয়স : 27 লিঙ্গ : পুৰুষ	CXH0223172 ফটো উপলব্ধ
S 229 নাম : প্ৰণিতা ঘাটোৱাৰ পিতাৰ নাম: হিৰামন ঘাটোৱাৰ ঘৰ নং : 61 বয়স : 22 লিঙ্গ : মহিলা	CXH9266156 ফটো উপলব্ধ	230 নাম : লক্ষ্মীমনি কালন্দি পিতাৰ নাম: প্ৰেমচান্দ কালন্দি ঘৰ নং : 62 বয়স : 22 লিঙ্গ : মহিলা	TOX0116848 ফটো উপলব্ধ	231 নাম : প্ৰদীপ ঘাটোৱাৰ পিতাৰ নাম: চামৰা ঘাটোৱাৰ ঘৰ নং : ৬৩ বয়স : 53 লিঙ্গ : পুৰুষ	CXH1276513 ফটো উপলব্ধ
232 নাম : গীতা ঘাটোৱাৰ স্বামীৰ নাম: প্ৰদীপ ঘাটোৱাৰ ঘৰ নং : ৬৩ বয়স : 51 লিঙ্গ : মহিলা	CXH1276524 ফটো উপলব্ধ	233 নাম : মৌচুমী ঘাটোৱাৰ পিতাৰ নাম: প্ৰদীপ ঘাটোৱাৰ ঘৰ নং : ৬৩ বয়স : 27 লিঙ্গ : মহিলা	CXH0427674 ফটো উপলব্ধ	234 নাম : বিপিন ঘাটোৱাৰ পিতাৰ নাম: প্ৰদীপ ঘাটোৱাৰ ঘৰ নং : ৬৩ বয়স : 24 লিঙ্গ : পুৰুষ	CXH0421479 ফটো উপলব্ধ
235 নাম : হিৰামনী তাঁতী পিতাৰ নাম: শ্যাম তাঁতী ঘৰ নং : ৬৩ বয়স : 23 লিঙ্গ : মহিলা	CXH0427831 ফটো উপলব্ধ	236 নাম : জোনমনি ঘাটোৱাৰ পিতাৰ নাম: প্ৰদীপ ঘাটোৱাৰ ঘৰ নং : 63 বয়স : 20 লিঙ্গ : মহিলা	TOX0089730 ফটো উপলব্ধ	237 নাম : হৰি ঘাটোৱাৰ পিতাৰ নাম: মনু ঘাটোৱাৰ ঘৰ নং : ৬৪ বয়স : 60 লিঙ্গ : পুৰুষ	CXH1276535 ফটো উপলব্ধ
238 নাম : পুষ্প ঘাটোৱাৰ স্বামীৰ নাম: হৰি ঘাটোৱাৰ ঘৰ নং : ৬৪ বয়স : 48 লিঙ্গ : মহিলা	CXH1276546 ফটো উপলব্ধ	239 নাম : নৰেশ ঘাটোৱাৰ পিতাৰ নাম: হৰি ঘাটোৱাৰ ঘৰ নং : ৬৪ বয়স : 30 লিঙ্গ : পুৰুষ	CXH0297606 ফটো উপলব্ধ	240 নাম : প্ৰকাশ ঘাটোৱাৰ পিতাৰ নাম: হৰি ঘাটোৱাৰ ঘৰ নং : ৬৪ বয়স : 26 লিঙ্গ : পুৰুষ	CXH0223420 ফটো উপলব্ধ

241 নাম : বাসন্তী ঘাতোৱাৰ পিতাৰ নাম: হৰি ঘাতোৱাৰ ঘৰ নং : ৬৪ বয়স : 26 লিঙ্গ : মহিলা	CXH0223412 ফটো উপলব্ধ	242 নাম : সাবিত্ৰী ঘাতোৱাৰ স্বামীৰ নাম: নৰেশ ঘাতোৱাৰ ঘৰ নং : ৬৪ বয়স : 25 লিঙ্গ : মহিলা	CXH0361071 ফটো উপলব্ধ	243 নাম : শকুন্তলা ঘাতোৱাৰ স্বামীৰ নাম: চামৰা ঘাতোৱাৰ ঘৰ নং : ৬৫ বয়স : 81 লিঙ্গ : মহিলা	CXH1276568 ফটো উপলব্ধ
244 নাম : দেবেন হালোবাই পিতাৰ নাম: পবন হালোবাই ঘৰ নং : ৬৫ বয়স : 45 লিঙ্গ : পুৰুষ	CXH1276591 ফটো উপলব্ধ	245 নাম : বৰ্ণজিত ঘাতোৱাৰ পিতাৰ নাম: চামৰা ঘাতোৱাৰ ঘৰ নং : ৬৫ বয়স : 42 লিঙ্গ : পুৰুষ	CXH1276579 ফটো উপলব্ধ	246 নাম : অনামিকা ঘাতোৱাৰ স্বামীৰ নাম: দেবানন ঘাতোৱাৰ ঘৰ নং : ৬৫ বয়স : 42 লিঙ্গ : মহিলা	CXH1276580 ফটো উপলব্ধ
247 নাম : মামনী ঘাতোৱাৰ স্বামীৰ নাম: বৰ্ণজিত ঘাতোৱাৰ ঘৰ নং : ৬৫ বয়স : 31 লিঙ্গ : মহিলা	CXH0258780 ফটো উপলব্ধ	248 নাম : লসী ঘাতোৱাৰ পিতাৰ নাম: দেবানন ঘাতোৱাৰ ঘৰ নং : 65 বয়স : 19 লিঙ্গ : মহিলা	TOX0094789 ফটো উপলব্ধ	249 নাম : পুনেশ্বৰী ৰায় স্বামীৰ নাম: পুৰণ ৰায় ঘৰ নং : ৬৬ বয়স : 56 লিঙ্গ : মহিলা	CXH1276626 ফটো উপলব্ধ
S 250 নাম : ৰাধীকা ৰায় পিতাৰ নাম: পুৰণ ৰায় ঘৰ নং : ৬৬ বয়স : 33 লিঙ্গ : মহিলা	CXH1514110 ফটো উপলব্ধ	251 নাম : কমল ৰায় পিতাৰ নাম: পুৰণ ৰায় ঘৰ নং : ৬৬ বয়স : 27 লিঙ্গ : পুৰুষ	CXH0222265 ফটো উপলব্ধ	252 নাম : প্ৰফুল্ল ৰায় পিতাৰ নাম: পুৰণ ৰায় ঘৰ নং : ৬৬ বয়স : 26 লিঙ্গ : পুৰুষ	TOX0109348 ফটো উপলব্ধ
253 নাম : পূজা ৰায় স্বামীৰ নাম: প্ৰফুল্ল ৰায় ঘৰ নং : ৬৬ বয়স : 25 লিঙ্গ : মহিলা	TOX0109371 ফটো উপলব্ধ	254 নাম : কৰমী ৰায় স্বামীৰ নাম: কমল ৰায় ঘৰ নং : ৬৬ বয়স : 24 লিঙ্গ : মহিলা	CXH0422162 ফটো উপলব্ধ	255 নাম : উমা ৰায় স্বামীৰ নাম: গণেশ ৰায় ঘৰ নং : ৬৭ বয়স : 63 লিঙ্গ : মহিলা	CXH1276648 ফটো উপলব্ধ
256 নাম : মিনতি ৰায় স্বামীৰ নাম: কান্ত ৰায় ঘৰ নং : ৬৭ বয়স : 30 লিঙ্গ : মহিলা	CXH0223313 ফটো উপলব্ধ	257 নাম : অজয় ৰায় পিতাৰ নাম: গণেশ ৰায় ঘৰ নং : ৬৭ বয়স : 29 লিঙ্গ : পুৰুষ	CXH0125054 ফটো উপলব্ধ	258 নাম : বিনা ৰায় পিতাৰ নাম: গণেশ ৰায় ঘৰ নং : ৬৭ বয়স : 27 লিঙ্গ : মহিলা	CXH0222984 ফটো উপলব্ধ
259 নাম : মিণ ৰায় স্বামীৰ নাম: অজয় ৰায় ঘৰ নং : ৬৭ বয়স : 24 লিঙ্গ : মহিলা	CXH0421438 ফটো উপলব্ধ	E 260 নাম : সহদেব ৰায় পিতাৰ নাম: ৰাখাল ৰায় ঘৰ নং : ৬৯ বয়স : 64 লিঙ্গ : পুৰুষ	CXH1276671 ফটো উপলব্ধ	261 নাম : সৰস্বতী ৰাজপুত স্বামীৰ নাম: ৰাম ৰাজপুত ঘৰ নং : ৬৯ বয়স : 71 লিঙ্গ : মহিলা	CXH1276706 ফটো উপলব্ধ
# 262 নাম : কুসুম দেৱী স্বামীৰ নাম: দুৰ্গাপ্ৰসাদ শৰ্মা ঘৰ নং : 39 বয়স : 60 লিঙ্গ : মহিলা	CXH1276693 ফটো উপলব্ধ	263 নাম : ধন ৰাজপুত পিতাৰ নাম: ৰাম ৰাজপুত ঘৰ নং : ৬৯ বয়স : 48 লিঙ্গ : পুৰুষ	CXH1276717 ফটো উপলব্ধ	264 নাম : সাৰথি ৰাজপুত পিতাৰ নাম: নকুল ৰাজপুত ঘৰ নং : ৬৯ বয়স : 47 লিঙ্গ : মহিলা	CXH1276728 ফটো উপলব্ধ
265 নাম : সমীৰ ৰাজপুত পিতাৰ নাম: ধন ৰাজপুত ঘৰ নং : 69 বয়স : 21 লিঙ্গ : পুৰুষ	TOX0006080 ফটো উপলব্ধ	266 নাম : সুমন ৰাজপুত পিতাৰ নাম: ধন ৰাজপুত ঘৰ নং : 69 বয়স : 20 লিঙ্গ : পুৰুষ	TOX0006114 ফটো উপলব্ধ	267 নাম : ললিত চেত্ৰী পিতাৰ নাম: জীবন চেত্ৰী ঘৰ নং : ৭০ বয়স : 62 লিঙ্গ : পুৰুষ	CXH1276739 ফটো উপলব্ধ
268 নাম : শিৱ চেত্ৰী পিতাৰ নাম: ললিত চেত্ৰী ঘৰ নং : ৭০ বয়স : 29 লিঙ্গ : পুৰুষ	CXH0061259 ফটো উপলব্ধ	269 নাম : টুন চেত্ৰী স্বামীৰ নাম: শিবা চেত্ৰী ঘৰ নং : ৭০ বয়স : 29 লিঙ্গ : মহিলা	CXH0138412 ফটো উপলব্ধ	270 নাম : সুখৰাম চেত্ৰী পিতাৰ নাম: জীবন চেত্ৰী ঘৰ নং : ৭১ বয়স : 77 লিঙ্গ : পুৰুষ	CXH1276751 ফটো উপলব্ধ

271 নাম : লক্ষী চেত্ৰী স্বামীৰ নাম: সুখৰাম চেত্ৰী ঘৰ নং : ৭১ বয়স : 69 লিঙ্গ : মহিলা	CXH1276762 ফটো উপলব্ধ	272 নাম : আশা চেত্ৰী স্বামীৰ নাম: সীৰ চেত্ৰী ঘৰ নং : ৭১ বয়স : 34 লিঙ্গ : মহিলা	CXH1281998 ফটো উপলব্ধ	273 নাম : টুটমনী চেত্ৰী পিতাৰ নাম: পদোশ্বৰ চেত্ৰী ঘৰ নং : ৭১ বয়স : 27 লিঙ্গ : পুৰুষ	CXH0138792 ফটো উপলব্ধ
274 নাম : নিৰ্মল চেত্ৰী পিতাৰ নাম: সুখৰাম চেত্ৰী ঘৰ নং : ৭১ বয়স : 25 লিঙ্গ : পুৰুষ	CXH0223453 ফটো উপলব্ধ	275 নাম : চম্পা চেত্ৰী স্বামীৰ নাম: নিৰ্মল চেত্ৰী ঘৰ নং : ৭১ বয়স : 24 লিঙ্গ : মহিলা	CXH0391300 ফটো উপলব্ধ	276 নাম : চম্পা চেত্ৰী পিতাৰ নাম: নন্দু চেত্ৰী ঘৰ নং : ৭১ বয়স : 32 লিঙ্গ : পুৰুষ	CXH0298927 ফটো উপলব্ধ
S 277 নাম : অনামিকা বৰা গোস্বামী স্বামীৰ নাম: প্ৰবীৰ গোস্বামী ঘৰ নং : 72 বয়স : 32 লিঙ্গ : মহিলা	CXH0117754 ফটো উপলব্ধ	278 নাম : মামনী চেত্ৰী স্বামীৰ নাম: চম্পা চেত্ৰী ঘৰ নং : ৭১ বয়স : 30 লিঙ্গ : মহিলা	CXH0298968 ফটো উপলব্ধ	279 নাম : গৌৰাংগ চেত্ৰী পিতাৰ নাম: মহীনা চেত্ৰী ঘৰ নং : ৭৪ বয়স : 59 লিঙ্গ : পুৰুষ	CXH1276820 ফটো উপলব্ধ
280 নাম : বংগীলা চেত্ৰী স্বামীৰ নাম: গৌৰাংগ চেত্ৰী ঘৰ নং : ৭৪ বয়স : 56 লিঙ্গ : মহিলা	CXH1276831 ফটো উপলব্ধ	281 নাম : বতন চেত্ৰী পিতাৰ নাম: গৌৰাংগ চেত্ৰী ঘৰ নং : ৭৪ বয়স : 32 লিঙ্গ : পুৰুষ	CXH1514212 ফটো উপলব্ধ	282 নাম : প্ৰমিলা চেত্ৰী মাৰ্ভাৰ স্বামীৰ নাম: বতন চেত্ৰী ঘৰ নং : ৭৪ বয়স : 30 লিঙ্গ : মহিলা	CXH0299305 ফটো উপলব্ধ
283 নাম : নীলিমা গোৱালা পিতাৰ নাম: লালপুৰা গোৱালা ঘৰ নং : ৭৫ বয়স : 68 লিঙ্গ : মহিলা	CXH1276853 ফটো উপলব্ধ	284 নাম : দেব গোৱালা পিতাৰ নাম: লালপুৰা গোৱালা ঘৰ নং : ৭৫ বয়স : 44 লিঙ্গ : পুৰুষ	CXH1276864 ফটো উপলব্ধ	285 নাম : আৰতি গোৱালা স্বামীৰ নাম: দেব গোৱালা ঘৰ নং : ৭৫ বয়স : 30 লিঙ্গ : মহিলা	CXH0223701 ফটো উপলব্ধ
286 নাম : মঞ্জু বৰা স্বামীৰ নাম: সূৰ্য্যকুমাৰ বৰা ঘৰ নং : ৭৬ বয়স : 71 লিঙ্গ : মহিলা	CXH1276897 ফটো উপলব্ধ	287 নাম : প্ৰাঞ্জল বৰা পিতাৰ নাম: সূৰ্য্যকুমাৰ বৰা ঘৰ নং : ৭৬ বয়স : 46 লিঙ্গ : পুৰুষ	CXH1276911 ফটো উপলব্ধ	288 নাম : হীৰামনি দাস বৰা স্বামীৰ নাম: প্ৰাঞ্জল বৰা ঘৰ নং : ৭৬ বয়স : 35 লিঙ্গ : মহিলা	CXH1514030 ফটো উপলব্ধ
289 নাম : লাবন্য দত্ত পিতাৰ নাম: কনপাই দত্ত ঘৰ নং : ৭৭ বয়স : 60 লিঙ্গ : মহিলা	CXH1276944 ফটো উপলব্ধ	290 নাম : বিউটি দত্ত স্বামীৰ নাম: অতুল দত্ত ঘৰ নং : ৭৭ বয়স : 51 লিঙ্গ : মহিলা	CXH1276966 ফটো উপলব্ধ	291 নাম : অদিতি দত্ত পিতাৰ নাম: অতুল দত্ত ঘৰ নং : ৭৭ বয়স : 24 লিঙ্গ : মহিলা	CXH0323485 ফটো উপলব্ধ
292 নাম : আদিতা চক্ৰৱৰ্তী পিতাৰ নাম: সৰ্বোজ চক্ৰৱৰ্তী ঘৰ নং : ৭৭ক বয়স : 21 লিঙ্গ : পুৰুষ	TOX0054296 ফটো উপলব্ধ	# 293 নাম : সৰ্বজ চক্ৰৱৰ্তী পিতাৰ নাম: বিনোদ চক্ৰৱৰ্তী ঘৰ নং : 77ক বয়স : 48 লিঙ্গ : পুৰুষ	CXH1261161 ফটো উপলব্ধ	294 নাম : সীমা চক্ৰৱৰ্তী স্বামীৰ নাম: সৰ্বোজ চক্ৰৱৰ্তী ঘৰ নং : 77ক বয়স : 43 লিঙ্গ : মহিলা	CXH1261194 ফটো উপলব্ধ
295 নাম : বুবুল গোৱালা পিতাৰ নাম: বাবুলাল গোৱালা ঘৰ নং : ৭৮ বয়স : 48 লিঙ্গ : পুৰুষ	CXH1277005 ফটো উপলব্ধ	296 নাম : দীপালী গোৱালা স্বামীৰ নাম: বুবুল গোৱালা ঘৰ নং : ৭৮ বয়স : 44 লিঙ্গ : মহিলা	CXH0213157 ফটো উপলব্ধ	297 নাম : বঙুল গোৱালা পিতাৰ নাম: শ্ৰী বাবুলাল গোৱালা ঘৰ নং : ৭৮ বয়স : 42 লিঙ্গ : পুৰুষ	CXH1277016 ফটো উপলব্ধ
298 নাম : অজিত দত্ত পিতাৰ নাম: হিতেশ্বৰ দত্ত ঘৰ নং : ৭৯ বয়স : 60 লিঙ্গ : পুৰুষ	CXH1277038 ফটো উপলব্ধ	299 নাম : শেৱালী দত্ত স্বামীৰ নাম: অজিত দত্ত ঘৰ নং : ৭৯ বয়স : 54 লিঙ্গ : মহিলা	CXH1277049 ফটো উপলব্ধ	300 নাম : বেদ আলী পিতাৰ নাম: হমীদ আলী ঘৰ নং : ৮১ বয়স : 62 লিঙ্গ : পুৰুষ	CXH1277107 ফটো উপলব্ধ

301 নাম : বুচেনা বেগম স্বামীৰ নাম : মফিজুদ্দিন আহমেদ ঘৰ নং : ৮১ বয়স : 61 লিঙ্গ : মহিলা	CXH1277083 ফটো উপলব্ধ	302 নাম : মইনুতদ্দিন আহমেদ পিতাৰ নাম : মফিজুদ্দিন আহমেদ ঘৰ নং : ৮১ বয়স : 41 লিঙ্গ : পুৰুষ	CXH1277118 ফটো উপলব্ধ	303 নাম : মোমিয়াৰা আহমেদ পিতাৰ নাম : মফিজুদ্দিন আহমেদ ঘৰ নং : ৮১ বয়স : 40 লিঙ্গ : মহিলা	TOX0054197 ফটো উপলব্ধ
304 নাম : চুফিয়াৰা আহমেদ পিতাৰ নাম : মফিজুদ্দিন আহমেদ ঘৰ নং : ৮১ বয়স : 37 লিঙ্গ : মহিলা	CXH1282117 ফটো উপলব্ধ	305 নাম : বাছিয়া তচনিম স্বামীৰ নাম : মইনুতদ্দিন আহমেদ ঘৰ নং : ৮১ বয়স : 36 লিঙ্গ : মহিলা	CXH0300426 ফটো উপলব্ধ	306 নাম : বেণ বেগম স্বামীৰ নাম : অকণমান আলি ঘৰ নং : ৮২ বয়স : 61 লিঙ্গ : মহিলা	CXH1277141 ফটো উপলব্ধ
307 নাম : অকণমান আলি পিতাৰ নাম : আব্দুল মুনাফ ঘৰ নং : ৮২ বয়স : 60 লিঙ্গ : পুৰুষ	CXH1277130 ফটো উপলব্ধ	R 308 নাম : কবিতা দাস স্বামীৰ নাম : মিবাজ আহমেদ ঘৰ নং : ৮২ বয়স : 46 লিঙ্গ : মহিলা	TOX0069237 ফটো উপলব্ধ	309 নাম : মঃ আফতাব আহমেদ পিতাৰ নাম : মঃ অকণমান আলি ঘৰ নং : ৮২ বয়স : 34 লিঙ্গ : পুৰুষ	CXH1277152 ফটো উপলব্ধ
310 নাম : মঃ মিবাজ আহমেদ পিতাৰ নাম : অকণমান আলি ঘৰ নং : ৮২ বয়স : 31 লিঙ্গ : পুৰুষ	CXH1281932 ফটো উপলব্ধ	311 নাম : কবিতা দাস স্বামীৰ নাম : মিবাজ আহমেদ ঘৰ নং : 82 বয়স : 28 লিঙ্গ : মহিলা	TOX0059790 ফটো উপলব্ধ	312 নাম : আব্দুল আজিজ পিতাৰ নাম : আব্দুল মোনাফ ঘৰ নং : ৮৩ বয়স : 60 লিঙ্গ : পুৰুষ	CXH1277185 ফটো উপলব্ধ
313 নাম : আজাদা বেগম স্বামীৰ নাম : আব্দুল আজিজ ঘৰ নং : ৮৩ বয়স : 54 লিঙ্গ : মহিলা	CXH1277196 ফটো উপলব্ধ	314 নাম : আফ্ৰিদি বহমান পিতাৰ নাম : আব্দুল আজিজ ঘৰ নং : ৮৩ বয়স : 25 লিঙ্গ : পুৰুষ	CXH0168203 ফটো উপলব্ধ	315 নাম : আফ্ৰিন বেগম পিতাৰ নাম : আব্দুল আজিজ ঘৰ নং : 83 বয়স : 24 লিঙ্গ : মহিলা	CXH9248204 ফটো উপলব্ধ
316 নাম : ধনীৰাম কুমাৰ পিতাৰ নাম : গুলোবা কুমাৰ ঘৰ নং : ৮৪ বয়স : 38 লিঙ্গ : পুৰুষ	CXH1277221 ফটো উপলব্ধ	317 নাম : মঞ্জু কুমাৰী স্বামীৰ নাম : ধনীৰাম কুমাৰ ঘৰ নং : ৮৪ বয়স : 36 লিঙ্গ : মহিলা	CXH0215806 ফটো উপলব্ধ	318 নাম : হৰি কুমাৰ পিতাৰ নাম : গোলুবা কুমাৰ ঘৰ নং : ৮৪ বয়স : 34 লিঙ্গ : পুৰুষ	CXH0300897 ফটো উপলব্ধ
319 নাম : মনি কুমাৰ স্বামীৰ নাম : হৰি কুমাৰ ঘৰ নং : 84 বয়স : 24 লিঙ্গ : মহিলা	TOX0128959 ফটো উপলব্ধ	320 নাম : বতন কুমাৰ পিতাৰ নাম : গুলোবা কুমাৰ ঘৰ নং : ৮৫ বয়স : 46 লিঙ্গ : পুৰুষ	CXH1277232 ফটো উপলব্ধ	321 নাম : অনামী কুমাৰ স্বামীৰ নাম : বতন কুমাৰ ঘৰ নং : ৮৫ বয়স : 40 লিঙ্গ : মহিলা	CXH1277243 ফটো উপলব্ধ
322 নাম : অলেক বৰাইক পিতাৰ নাম : চহন বৰাইক ঘৰ নং : ৮৬ বয়স : 66 লিঙ্গ : পুৰুষ	CXH1277254 ফটো উপলব্ধ	323 নাম : বিবচনী বৰাইক স্বামীৰ নাম : অলেক বৰাইক ঘৰ নং : ৮৬ বয়স : 62 লিঙ্গ : মহিলা	CXH1277265 ফটো উপলব্ধ	324 নাম : অমিৰ বৰাইক পিতাৰ নাম : অলেক বৰাইক ঘৰ নং : ৮৬ বয়স : 34 লিঙ্গ : পুৰুষ	CXH0066688 ফটো উপলব্ধ
325 নাম : মিন বৰাইক স্বামীৰ নাম : আমিৰ বৰাইক ঘৰ নং : ৮৬ বয়স : 32 লিঙ্গ : মহিলা	CXH0269456 ফটো উপলব্ধ	326 নাম : জগেশ্বৰ বৰাইক পিতাৰ নাম : অলেক বৰাইক ঘৰ নং : ৮৬ বয়স : 31 লিঙ্গ : পুৰুষ	CXH0066779 ফটো উপলব্ধ	327 নাম : গোলাপী বৰাইক স্বামীৰ নাম : জগেশ্বৰ বৰাইক ঘৰ নং : ৮৬ বয়স : 29 লিঙ্গ : মহিলা	CXH0118224 ফটো উপলব্ধ
328 নাম : পদুম বৰাইক পিতাৰ নাম : অলেক বৰাইক ঘৰ নং : ৮৬ বয়স : 27 লিঙ্গ : পুৰুষ	CXH0359430 ফটো উপলব্ধ	329 নাম : নিৰমাই বৰাইক স্বামীৰ নাম : পদুম বৰাইক ঘৰ নং : ৮৬ বয়স : 20 লিঙ্গ : মহিলা	TOX0072967 ফটো উপলব্ধ	330 নাম : মুনলাল মাৰাৰ পিতাৰ নাম : দুলেশ্বৰ মাৰাৰ ঘৰ নং : ৮৮ বয়স : 47 লিঙ্গ : পুৰুষ	CXH1277312 ফটো উপলব্ধ

331 নাম : কল্পনা মাৰাৰ স্বামীৰ নাম: মুনুলাল মাৰাৰ ঘৰ নং : ৮৮ বয়স : 45 লিঙ্গ : মহিলা	CXH1277323 ফটো উপলব্ধ	332 নাম : অমন মাৰাৰ পিতাৰ নাম: মুনুলাল মাৰাৰ ঘৰ নং : ৮৮ বয়স : 23 লিঙ্গ : পুৰুষ	CXH0464388 ফটো উপলব্ধ	333 নাম : মতিলাল মাৰাৰ পিতাৰ নাম: দুলােশ্বৰ মাৰাৰ ঘৰ নং : ৮৯ বয়স : 50 লিঙ্গ : পুৰুষ	CXH1277334 ফটো উপলব্ধ
334 নাম : জয়চিলা মাৰাৰ স্বামীৰ নাম: মতিলাল মাৰাৰ ঘৰ নং : ৮৯ বয়স : 48 লিঙ্গ : মহিলা	CXH1277345 ফটো উপলব্ধ	335 নাম : অৰ্চনা পেটেল স্বামীৰ নাম: চতু মাৰাৰ ঘৰ নং : ৮৯ বয়স : 30 লিঙ্গ : মহিলা	TOX0105031 ফটো উপলব্ধ	336 নাম : চতু মাৰাৰ পিতাৰ নাম: মতিলাল মাৰাৰ ঘৰ নং : ৮৯ বয়স : 27 লিঙ্গ : পুৰুষ	CXH0258921 ফটো উপলব্ধ
337 নাম : ৰাম গোপাল শৰ্মা অন্যান্য: চন্দা দেবী শৰ্মা ঘৰ নং : 90 বয়স : 84 লিঙ্গ : পুৰুষ	TOX0125641 ফটো উপলব্ধ	338 নাম : চন্দা দেবী শৰ্মা স্বামীৰ নাম: ৰাম গোপাল শৰ্মা ঘৰ নং : 90 বয়স : 73 লিঙ্গ : মহিলা	TOX0125633 ফটো উপলব্ধ	339 নাম : প্ৰকাশ শৰ্মা পিতাৰ নাম: সুন্দৰলাল শৰ্মা ঘৰ নং : 90 বয়স : 69 লিঙ্গ : পুৰুষ	CXH1277378 ফটো উপলব্ধ
340 নাম : সুশীল শৰ্মা পিতাৰ নাম: সুন্দৰলাল শৰ্মা ঘৰ নং : ৯০ বয়স : 63 লিঙ্গ : পুৰুষ	CXH1277414 ফটো উপলব্ধ	341 নাম : সন্তোশ শৰ্মা স্বামীৰ নাম: সুশীল শৰ্মা ঘৰ নং : ৯০ বয়স : 57 লিঙ্গ : মহিলা	CXH1277425 ফটো উপলব্ধ	342 নাম : ৰাজীৱ শৰ্মা পিতাৰ নাম: প্ৰকাশ শৰ্মা ঘৰ নং : ৯০ বয়স : 43 লিঙ্গ : পুৰুষ	CXH1277436 ফটো উপলব্ধ
343 নাম : ৰাকেশ শৰ্মা পিতাৰ নাম: জয় প্ৰকাশ শৰ্মা ঘৰ নং : ৯০ বয়স : 43 লিঙ্গ : পুৰুষ	CXH1277447 ফটো উপলব্ধ	344 নাম : বিকি শৰ্মা পিতাৰ নাম: Assam শৰ্মা ঘৰ নং : ৯০ বয়স : 39 লিঙ্গ : পুৰুষ	CXH1277458 ফটো উপলব্ধ	345 নাম : খুচু শৰ্মা পিতাৰ নাম: ৰমেশ শৰ্মা ঘৰ নং : ৯০ বয়স : 38 লিঙ্গ : মহিলা	CXH1282139 ফটো উপলব্ধ
346 নাম : ধৰিত্ৰী গগৈ স্বামীৰ নাম: ৰাকেশ শৰ্মা ঘৰ নং : 90 বয়স : 28 লিঙ্গ : মহিলা	TOX0021261 ফটো উপলব্ধ	347 নাম : যশ শৰ্মা পিতাৰ নাম: সুশীল শৰ্মা ঘৰ নং : 90 বয়স : 26 লিঙ্গ : পুৰুষ	CXH0168120 ফটো উপলব্ধ	348 নাম : হৰ্ষ শৰ্মা পিতাৰ নাম: সুশীল শৰ্মা ঘৰ নং : 90 বয়স : 23 লিঙ্গ : পুৰুষ	TOX0021378 ফটো উপলব্ধ
349 নাম : নগেন বৰাইক পিতাৰ নাম: মোহন বৰাইক ঘৰ নং : ৯১ বয়স : 53 লিঙ্গ : পুৰুষ	CXH1277469 ফটো উপলব্ধ	350 নাম : ধনেশ্বৰী বৰাইক স্বামীৰ নাম: নগেন বৰাইক ঘৰ নং : ৯১ বয়স : 45 লিঙ্গ : মহিলা	CXH1514109 ফটো উপলব্ধ	351 নাম : বাসন্তী মাৰাৰ স্বামীৰ নাম: জংগালা মাৰাৰ ঘৰ নং : ৯২ বয়স : 57 লিঙ্গ : মহিলা	CXH1277505 ফটো উপলব্ধ
352 নাম : মংগালা মাৰাৰ পিতাৰ নাম: লিটিৰ মাৰাৰ ঘৰ নং : ৯৩ বয়স : 71 লিঙ্গ : পুৰুষ	CXH1277527 ফটো উপলব্ধ	353 নাম : ভেগুন মাৰাৰ স্বামীৰ নাম: মংগালা মাৰাৰ ঘৰ নং : ৯৩ বয়স : 67 লিঙ্গ : মহিলা	CXH1277538 ফটো উপলব্ধ	354 নাম : ৰামেশ্বৰ মাৰাৰ পিতাৰ নাম: মংগালা মাৰাৰ ঘৰ নং : ৯৩ বয়স : 50 লিঙ্গ : পুৰুষ	CXH1277549 ফটো উপলব্ধ
355 নাম : মইনা মাৰাৰ স্বামীৰ নাম: ৰামেশ্বৰ মাৰাৰ ঘৰ নং : ৯৩ বয়স : 33 লিঙ্গ : মহিলা	CXH1277550 ফটো উপলব্ধ	356 নাম : কিৰণ মাৰাৰ পিতাৰ নাম: ইটুবাৰু মাৰাৰ ঘৰ নং : ৯৪ বয়স : 47 লিঙ্গ : পুৰুষ	CXH1277572 ফটো উপলব্ধ	357 নাম : প্ৰমীলা মাৰাৰ স্বামীৰ নাম: কিৰণ মাৰাৰ ঘৰ নং : ৯৪ বয়স : 43 লিঙ্গ : মহিলা	CXH1277583 ফটো উপলব্ধ
358 নাম : জুন মাৰাৰ স্বামীৰ নাম: কাটুকু মাৰাৰ ঘৰ নং : ৯৫ বয়স : 61 লিঙ্গ : মহিলা	CXH1277607 ফটো উপলব্ধ	359 নাম : প্ৰদীপ মাৰাৰ পিতাৰ নাম: কাটুকু মাৰাৰ ঘৰ নং : ৯৫ বয়স : 39 লিঙ্গ : পুৰুষ	CXH1277618 ফটো উপলব্ধ	360 নাম : মনোজ মাৰাৰ পিতাৰ নাম: কাটুকু মাৰাৰ ঘৰ নং : ৯৫ বয়স : 34 লিঙ্গ : পুৰুষ	CXH0069427 ফটো উপলব্ধ

361 নাম : ভুনকলী মাৰাৰ স্বামীৰ নাম: প্ৰদীপ মাৰাৰ ঘৰ নং : ৯৫ বয়স : 33 লিঙ্গ : মহিলা	CXH0069468 ফটো উপলব্ধ	362 নাম : চুনিতা মাৰাৰ স্বামীৰ নাম: মনোজ মাৰাৰ ঘৰ নং : 95 বয়স : 31 লিঙ্গ : মহিলা	CXH9275512 ফটো উপলব্ধ	363 নাম : নীমেশ্বৰী বাক্তী স্বামীৰ নাম: গোবিন্দ বাক্তী ঘৰ নং : ৯৬ বয়স : 42 লিঙ্গ : মহিলা	CXH0224162 ফটো উপলব্ধ
R 364 নাম : মোমিয়ারা আহমেদ মাতৃৰ নাম: রুসেনা বেগম ঘৰ নং : 96 বয়স : 40 লিঙ্গ : মহিলা	CXH9280694 ফটো উপলব্ধ	365 নাম : গবীন্দ মাল পিতাৰ নাম: বাদল মাল ঘৰ নং : ৯৬ বয়স : 39 লিঙ্গ : পুৰুষ	CXH1277652 ফটো উপলব্ধ	366 নাম : হিমালী বাক্তি স্বামীৰ নাম: পৰশুৰাম বাক্তি ঘৰ নং : ৯৭ বয়স : 61 লিঙ্গ : মহিলা	CXH1277663 ফটো উপলব্ধ
367 নাম : দীপক বাক্তি পিতাৰ নাম: বঘুনাথ বাক্তি ঘৰ নং : ৯৭ বয়স : 52 লিঙ্গ : পুৰুষ	CXH1277674 ফটো উপলব্ধ	368 নাম : বিনোদ বাক্তি পিতাৰ নাম: বঘুনাথ বাক্তি ঘৰ নং : ৯৭ বয়স : 48 লিঙ্গ : পুৰুষ	CXH1277685 ফটো উপলব্ধ	369 নাম : অমৃত বাক্তি পিতাৰ নাম: পৰশুৰাম বাক্তি ঘৰ নং : ৯৭ বয়স : 39 লিঙ্গ : পুৰুষ	CXH1277696 ফটো উপলব্ধ
370 নাম : লোহিত বাক্তি পিতাৰ নাম: পৰশুৰাম বাক্তি ঘৰ নং : ৯৭ বয়স : 34 লিঙ্গ : পুৰুষ	CXH1277709 ফটো উপলব্ধ	371 নাম : পূৰ্ণিমা বাক্তি স্বামীৰ নাম: বিনোদ ব্যক্তি ঘৰ নং : ৯৭ বয়স : 34 লিঙ্গ : মহিলা	CXH1533604 ফটো উপলব্ধ	372 নাম : অনিতা সোনাৰ বাক্তি স্বামীৰ নাম: অমৃত বাক্তি ঘৰ নং : ৯৭ বয়স : 34 লিঙ্গ : মহিলা	CXH0359554 ফটো উপলব্ধ
373 নাম : মাজনী তাঁতী স্বামীৰ নাম: লুহিত বক্তী ঘৰ নং : 97 বয়স : 26 লিঙ্গ : মহিলা	CXH9271784 ফটো উপলব্ধ	374 নাম : কিচনলাল বাক্তি পিতাৰ নাম: বঘুনাথ বাক্তি ঘৰ নং : ৯৮ বয়স : 68 লিঙ্গ : পুৰুষ	CXH1277721 ফটো উপলব্ধ	375 নাম : বিনা ৰাজগড় স্বামীৰ নাম: কমল বাক্তি ঘৰ নং : ৯৮ বয়স : 52 লিঙ্গ : মহিলা	CXH0272435 ফটো উপলব্ধ
376 নাম : কমল বাক্তি পিতাৰ নাম: কিচনলাল বাক্তি ঘৰ নং : ৯৮ বয়স : 42 লিঙ্গ : পুৰুষ	CXH1277743 ফটো উপলব্ধ	377 নাম : বিমল বাক্তি পিতাৰ নাম: কিচনলাল বাক্তি ঘৰ নং : ৯৮ বয়স : 39 লিঙ্গ : পুৰুষ	CXH1277754 ফটো উপলব্ধ	378 নাম : সুনীতা বাক্তি স্বামীৰ নাম: বিমল বাক্তি ঘৰ নং : ৯৮ বয়স : 34 লিঙ্গ : মহিলা	CXH0272526 ফটো উপলব্ধ
379 নাম : অনল বাক্তি পিতাৰ নাম: কিচনলাল বাক্তি ঘৰ নং : ৯৮ বয়স : 33 লিঙ্গ : পুৰুষ	CXH1277710 ফটো উপলব্ধ	380 নাম : ববিতা বাক্তি স্বামীৰ নাম: অনল বাক্তি ঘৰ নং : ৯৮ বয়স : 29 লিঙ্গ : মহিলা	CXH0258822 ফটো উপলব্ধ	381 নাম : ৰূপেশ্বৰী কুমাৰ স্বামীৰ নাম: কৃষ্ণলাল কুমাৰ ঘৰ নং : ৯৯ বয়স : 72 লিঙ্গ : মহিলা	CXH1277776 ফটো উপলব্ধ
382 নাম : শিব কুমাৰ পিতাৰ নাম: কৃষ্ণলাল কুমাৰ ঘৰ নং : ৯৯ বয়স : 55 লিঙ্গ : পুৰুষ	CXH1277787 ফটো উপলব্ধ	383 নাম : মনোজ কুমাৰ পিতাৰ নাম: কৃষ্ণলাল কুমাৰ ঘৰ নং : ৯৯ বয়স : 48 লিঙ্গ : পুৰুষ	CXH1277823 ফটো উপলব্ধ	384 নাম : বিনু কুমাৰ স্বামীৰ নাম: শিবু কুমাৰ ঘৰ নং : ৯৯ বয়স : 48 লিঙ্গ : মহিলা	CXH1277798 ফটো উপলব্ধ
385 নাম : ৰুণ কুমাৰী স্বামীৰ নাম: মনোজ কুমাৰ ঘৰ নং : ৯৯ বয়স : 34 লিঙ্গ : মহিলা	CXH1281987 ফটো উপলব্ধ	386 নাম : অভিজিৎ কুমাৰ পিতাৰ নাম: শিবু কুমাৰ ঘৰ নং : ৯৯ বয়স : 22 লিঙ্গ : পুৰুষ	CXH0499962 ফটো উপলব্ধ	387 নাম : ৰাজেশ কুমাৰ পিতাৰ নাম: কৃষ্ণলাল কুমাৰ ঘৰ নং : ১০০ বয়স : 53 লিঙ্গ : পুৰুষ	CXH1277834 ফটো উপলব্ধ
388 নাম : ৰাজশ্ৰী কুমাৰী স্বামীৰ নাম: ৰাজেশ কুমাৰ ঘৰ নং : ১০০ বয়স : 49 লিঙ্গ : মহিলা	CXH1277845 ফটো উপলব্ধ	389 নাম : ববিতা গায়েন পিতাৰ নাম: বিপুল গায়েন ঘৰ নং : ১০০ বয়স : 38 লিঙ্গ : পুৰুষ	CXH0494070 ফটো উপলব্ধ	390 নাম : মল্লিকা বৰা স্বামীৰ নাম: মধুৰজ্যা বৰা ঘৰ নং : 100 বয়স : 29 লিঙ্গ : মহিলা	CXH0453191 ফটো উপলব্ধ

391 নাম : নবনিতা শইকীয়া স্বামীৰ নাম: অমৰজ্যোতি বৰা ঘৰ নং : 100 বয়স : 26 লিঙ্গ : মহিলা	TOX0131599 ফটো উপলব্ধ	E 392 নাম : বেজনাথ কুমাৰ পিতাৰ নাম: জেতুৰা কুমাৰ ঘৰ নং : 101 বয়স : 83 লিঙ্গ : পুৰুষ	CXH1277856 ফটো উপলব্ধ	393 নাম : কুমলী কুমাৰ পিতাৰ নাম: বেজনাথ কুমাৰ ঘৰ নং : 101 বয়স : 51 লিঙ্গ : মহিলা	CXH1277867 ফটো উপলব্ধ
394 নাম : অজয় কুমাৰ পিতাৰ নাম: বেজনাথ কুমাৰ ঘৰ নং : 101 বয়স : 43 লিঙ্গ : পুৰুষ	CXH1277878 ফটো উপলব্ধ	395 নাম : তিলেশ্বৰ কুমাৰ পিতাৰ নাম: লক্ষীৰাম কুমাৰ ঘৰ নং : 101 বয়স : 42 লিঙ্গ : পুৰুষ	CXH1533615 ফটো উপলব্ধ	396 নাম : ৰুণ কুমাৰী স্বামীৰ নাম: অজয় কুমাৰ ঘৰ নং : 101 বয়স : 38 লিঙ্গ : মহিলা	CXH1282140 ফটো উপলব্ধ
397 নাম : কুহি কুমাৰ পিতাৰ নাম: অজয় কুমাৰ ঘৰ নং : 101 বয়স : 19 লিঙ্গ : মহিলা	TOX0140178 ফটো উপলব্ধ	398 নাম : লালবাবু চাহ পিতাৰ নাম: মাতিলাল চাহ ঘৰ নং : 102 বয়স : 75 লিঙ্গ : পুৰুষ	CXH1277889 ফটো উপলব্ধ	399 নাম : কুসুম দেৱী স্বামীৰ নাম: লালবাবু চাহ ঘৰ নং : 102 বয়স : 71 লিঙ্গ : মহিলা	CXH1277890 ফটো উপলব্ধ
400 নাম : শঙ্কৰ চাহ পিতাৰ নাম: লালবাবু চাহ ঘৰ নং : 102 বয়স : 48 লিঙ্গ : পুৰুষ	CXH1277903 ফটো উপলব্ধ	401 নাম : চুনিতা চাহ স্বামীৰ নাম: শঙ্কৰ চাহ ঘৰ নং : 102 বয়স : 43 লিঙ্গ : মহিলা	CXH1277925 ফটো উপলব্ধ	402 নাম : ভৰত চাহ পিতাৰ নাম: মাতিলাল চাহ ঘৰ নং : 103 বয়স : 73 লিঙ্গ : পুৰুষ	CXH1277958 ফটো উপলব্ধ
403 নাম : কালারতী চাহ স্বামীৰ নাম: ভৰত শ্বাহ ঘৰ নং : 103 বয়স : 69 লিঙ্গ : মহিলা	CXH1277969 ফটো উপলব্ধ	404 নাম : ৰাহুল গুপ্তা পিতাৰ নাম: ভৰত শ্বাহ ঘৰ নং : 103 বয়স : 39 লিঙ্গ : পুৰুষ	CXH1277970 ফটো উপলব্ধ	405 নাম : ৰাজেশ চাহ পিতাৰ নাম: ভৰত চাহ ঘৰ নং : 103 বয়স : 35 লিঙ্গ : পুৰুষ	CXH1277981 ফটো উপলব্ধ
406 নাম : পুনম বৰ্মা স্বামীৰ নাম: ৰাজেশ চাহ ঘৰ নং : 103 বয়স : 31 লিঙ্গ : মহিলা	CXH9248246 ফটো উপলব্ধ	407 নাম : পুষ্প বৰ্মা স্বামীৰ নাম: ৰাহুল গুপ্তা ঘৰ নং : 103 বয়স : 29 লিঙ্গ : মহিলা	CXH0138511 ফটো উপলব্ধ	408 নাম : ভোলা ভূমিজ পিতাৰ নাম: দেবনাথ ভূমিজ ঘৰ নং : 108 বয়স : 69 লিঙ্গ : পুৰুষ	CXH1277992 ফটো উপলব্ধ
409 নাম : বিচিত্ৰা ভূমিজ স্বামীৰ নাম: ভোলা ভূমিজ ঘৰ নং : 108 বয়স : 63 লিঙ্গ : মহিলা	CXH1278008 ফটো উপলব্ধ	410 নাম : মিনা ভূমিজ স্বামীৰ নাম: নৰেশ ভূমিজ ঘৰ নং : 108 বয়স : 35 লিঙ্গ : মহিলা	TOX0006825 ফটো উপলব্ধ	411 নাম : চিৰাজ ভূমিজ পিতাৰ নাম: ভোলা ভূমিজ ঘৰ নং : 108 বয়স : 29 লিঙ্গ : পুৰুষ	CXH0119115 ফটো উপলব্ধ
412 নাম : চুৰেশ ভূমিজ পিতাৰ নাম: দেবনাথ ভূমিজ ঘৰ নং : 108 বয়স : 61 লিঙ্গ : পুৰুষ	CXH1278020 ফটো উপলব্ধ	413 নাম : জুন ভূমিজ স্বামীৰ নাম: চুৰেশ ভূমিজ ঘৰ নং : 108 বয়স : 54 লিঙ্গ : মহিলা	CXH0224055 ফটো উপলব্ধ	414 নাম : নৰেশ ভূমিজ পিতাৰ নাম: দেবনাথ ভূমিজ ঘৰ নং : 108 বয়স : 42 লিঙ্গ : পুৰুষ	CXH1278031 ফটো উপলব্ধ
415 নাম : তৰুণ কুৰ্মী পিতাৰ নাম: নাৰায়ণ কুৰ্মী ঘৰ নং : 109 বয়স : 55 লিঙ্গ : পুৰুষ	CXH1278053 ফটো উপলব্ধ	416 নাম : বগী কুৰ্মী স্বামীৰ নাম: তৰুণ কুৰ্মী ঘৰ নং : 109 বয়স : 47 লিঙ্গ : মহিলা	CXH1278075 ফটো উপলব্ধ	417 নাম : গৌৰৱ জ্যোতি কুৰ্মী পিতাৰ নাম: তৰুণ কুৰ্মী ঘৰ নং : 109 বয়স : 23 লিঙ্গ : পুৰুষ	CXH0421354 ফটো উপলব্ধ
418 নাম : চন্দন কুৰ্মী পিতাৰ নাম: তৰুণ কুৰ্মী ঘৰ নং : 107 বয়স : 22 লিঙ্গ : পুৰুষ	TOX0040634 ফটো উপলব্ধ	419 নাম : পুণ্য কুৰ্মী পিতাৰ নাম: তৰুণ কুৰ্মী ঘৰ নং : 107 বয়স : 20 লিঙ্গ : মহিলা	TOX0025098 ফটো উপলব্ধ	420 নাম : ভোকনাথ কৰ্মকাৰ পিতাৰ নাম: কান্ত কৰ্মকাৰ ঘৰ নং : 108 বয়স : 73 লিঙ্গ : পুৰুষ	CXH1278086 ফটো উপলব্ধ

421 নাম : নিৰ্মল কৰ্মকাৰ পিতাৰ নাম: ভোকনাথ কৰ্মকাৰ ঘৰ নং : ১০৮ বয়স : 50 লিঙ্গ : পুৰুষ	CXH1278100 ফটো উপলব্ধ	422 নাম : বিৰবল কৰ্মকাৰ পিতাৰ নাম: ভোকনাথ কৰ্মকাৰ ঘৰ নং : ১০৮ বয়স : 48 লিঙ্গ : পুৰুষ	CXH1278122 ফটো উপলব্ধ	423 নাম : বাশমণি কৰ্মকাৰ স্বামীৰ নাম: নিমল কৰ্মকাৰ ঘৰ নং : ১০৮ বয়স : 45 লিঙ্গ : মহিলা	CXH1278111 ফটো উপলব্ধ
424 নাম : বিনা কৰ্মকাৰ স্বামীৰ নাম: চুকৰা কৰ্মকাৰ ঘৰ নং : ১০৮ বয়স : 40 লিঙ্গ : মহিলা	CXH1278133 ফটো উপলব্ধ	425 নাম : দীপিকা কৰ্মকাৰ পিতাৰ নাম: পৰেশ কৰ্মকাৰ ঘৰ নং : ১০৯ বয়স : 47 লিঙ্গ : মহিলা	CXH1278155 ফটো উপলব্ধ	426 নাম : চুকৰা কৰ্মকাৰ পিতাৰ নাম: পৰেশ কৰ্মকাৰ ঘৰ নং : ১০৯ বয়স : 46 লিঙ্গ : পুৰুষ	CXH1278166 ফটো উপলব্ধ
R 427 নাম : বীমা কৰ্মকাৰ স্বামীৰ নাম: চুকৰা কৰ্মকাৰ ঘৰ নং : ১০৯ বয়স : 43 লিঙ্গ : মহিলা	CXH1278177 ফটো উপলব্ধ	428 নাম : বিমল কৰ্মকাৰ পিতাৰ নাম: চুকৰা কৰ্মকাৰ ঘৰ নং : ১০৯ বয়স : 26 লিঙ্গ : পুৰুষ	CXH0464180 ফটো উপলব্ধ	429 নাম : গনেশ কৰ্মকাৰ পিতাৰ নাম: হৰাধন কৰ্মকাৰ ঘৰ নং : ১১১ বয়স : 68 লিঙ্গ : পুৰুষ	CXH1278202 ফটো উপলব্ধ
430 নাম : শিবনাথ মাৰাৰ পিতাৰ নাম: চুতু মাৰাৰ ঘৰ নং : ১১৩ বয়স : 56 লিঙ্গ : পুৰুষ	CXH1278246 ফটো উপলব্ধ	431 নাম : দিপালী মাৰাৰ স্বামীৰ নাম: পিংকু মাৰাৰ ঘৰ নং : ১১৩ বয়স : 33 লিঙ্গ : মহিলা	CXH1514063 ফটো উপলব্ধ	432 নাম : পিংকু মাৰাৰ পিতাৰ নাম: শিবনাথ মাৰাৰ ঘৰ নং : ১১৩ বয়স : 32 লিঙ্গ : পুৰুষ	CXH1282173 ফটো উপলব্ধ
433 নাম : দীপ মাৰাৰ পিতাৰ নাম: শিবনাথ মাৰাৰ ঘৰ নং : ১১৩ বয়স : 27 লিঙ্গ : পুৰুষ	CXH0118141 ফটো উপলব্ধ	434 নাম : লক্ষীমণি মাৰাৰ স্বামীৰ নাম: দীপ মাৰাৰ ঘৰ নং : ১১৩ বয়স : 23 লিঙ্গ : মহিলা	CXH0418665 ফটো উপলব্ধ	435 নাম : ভানুমতী ভূমিজ পিতাৰ নাম: দুলাল ভূমিজ ঘৰ নং : ১১৪ বয়স : 57 লিঙ্গ : মহিলা	CXH1278280 ফটো উপলব্ধ
436 নাম : লছিম ভূমিজ পিতাৰ নাম: দুলাল ভূমিজ ঘৰ নং : ১১৪ বয়স : 54 লিঙ্গ : মহিলা	CXH1278291 ফটো উপলব্ধ	437 নাম : অনিৰুদ্ধ গোস্বামী পিতাৰ নাম: মাণ্ডৰকা গোস্বামী ঘৰ নং : ১১৫ বয়স : 60 লিঙ্গ : পুৰুষ	CXH1278304 ফটো উপলব্ধ	438 নাম : শিৱকুমারী গোস্বামী স্বামীৰ নাম: অনিৰুদ্ধ গোস্বামী ঘৰ নং : ১১৫ বয়স : 57 লিঙ্গ : মহিলা	CXH1278315 ফটো উপলব্ধ
439 নাম : জগীন্দ্র গোস্বামী পিতাৰ নাম: মন্দিৰকা গোস্বামী ঘৰ নং : ১১৫ বয়স : 53 লিঙ্গ : পুৰুষ	CXH1278326 ফটো উপলব্ধ	440 নাম : সুভা গোস্বামী স্বামীৰ নাম: যোগিন্দ্ৰ গোস্বামী ঘৰ নং : ১১৫ বয়স : 42 লিঙ্গ : মহিলা	CXH1278337 ফটো উপলব্ধ	441 নাম : দীপ গোস্বামী পিতাৰ নাম: অনিৰুদ্ধ গোস্বামী ঘৰ নং : ১১৫ বয়স : 31 লিঙ্গ : মহিলা	CXH1513980 ফটো উপলব্ধ
442 নাম : নিছা গোস্বামী স্বামীৰ নাম: দীপ গোস্বামী ঘৰ নং : 115 বয়স : 31 লিঙ্গ : মহিলা	TOX0130351 ফটো উপলব্ধ	443 নাম : নিৰ্মলা গোস্বামী পিতাৰ নাম: লজী গোস্বামী ঘৰ নং : ১১৫ বয়স : 27 লিঙ্গ : মহিলা	CXH0138370 ফটো উপলব্ধ	444 নাম : চনদীপ গোস্বামী পিতাৰ নাম: লজী গোস্বামী ঘৰ নং : ১১৫ বয়স : 26 লিঙ্গ : পুৰুষ	CXH0138750 ফটো উপলব্ধ
445 নাম : বাজেন্দ্ৰ গোস্বামী পিতাৰ নাম: ৰঘুনাথ গোস্বামী ঘৰ নং : ১১৬ বয়স : 69 লিঙ্গ : পুৰুষ	CXH1278348 ফটো উপলব্ধ	446 নাম : টিলকিনাথ গোস্বামী পিতাৰ নাম: বাজেন্দ্ৰ গোস্বামী ঘৰ নং : ১১৬ বয়স : 32 লিঙ্গ : পুৰুষ	CXH1514201 ফটো উপলব্ধ	447 নাম : সংগীতা গোস্বামী পিতাৰ নাম: বাজেন্দ্ৰ গোস্বামী ঘৰ নং : 116 বয়স : 27 লিঙ্গ : মহিলা	CXH9248188 ফটো উপলব্ধ
448 নাম : জুলি কুমাৰী স্বামীৰ নাম: ত্ৰিলোকিনাথ গোস্বামী ঘৰ নং : 116 বয়স : 26 লিঙ্গ : মহিলা	CXH9248170 ফটো উপলব্ধ	449 নাম : বেচু গোস্বামী পিতাৰ নাম: ৰঘুনাথ গোস্বামী ঘৰ নং : ১১৭ বয়স : 73 লিঙ্গ : পুৰুষ	CXH1278360 ফটো উপলব্ধ	450 নাম : লালবাহাদুৰ গোস্বামী পিতাৰ নাম: বেচু গোস্বামী ঘৰ নং : ১১৭ বয়স : 50 লিঙ্গ : পুৰুষ	CXH1278393 ফটো উপলব্ধ

451 নাম : সৰোজ গোস্বামী পিতাৰ নাম: বেচু গোস্বামী ঘৰ নং : ১১৭ বয়স : 45 লিঙ্গ : মহিলা	CXH1278382 ফটো উপলব্ধ	452 নাম : বনজিতা গোস্বামী স্বামীৰ নাম: সৰুজ গোস্বামী ঘৰ নং : ১১৭ বয়স : 40 লিঙ্গ : মহিলা	CXH1278406 ফটো উপলব্ধ	453 নাম : পিংকী গোস্বামী পিতাৰ নাম: বেচু গোস্বামী ঘৰ নং : ১১৭ বয়স : 35 লিঙ্গ : মহিলা	CXH1533671 ফটো উপলব্ধ
S 454 নাম : বিংকী গোস্বামী পিতাৰ নাম: বেচু গোস্বামী ঘৰ নং : ১১৭ বয়স : 33 লিঙ্গ : মহিলা	CXH1533682 ফটো উপলব্ধ	455 নাম : ইশৰাবতী গোস্বামী স্বামীৰ নাম: লালবাহাদুৰ গোস্বামী ঘৰ নং : ১১৭ বয়স : 32 লিঙ্গ : মহিলা	CXH1533659 ফটো উপলব্ধ	456 নাম : কৃষ্ণা গোস্বামী পিতাৰ নাম: বেচু গোস্বামী ঘৰ নং : ১১৭ বয়স : 31 লিঙ্গ : পুৰুষ	CXH1533580 ফটো উপলব্ধ
457 নাম : কবিতা কুমাৰী স্বামীৰ নাম: কৃষ্ণা গোস্বামী ঘৰ নং : ১১৭ বয়স : 26 লিঙ্গ : মহিলা	TOX0054221 ফটো উপলব্ধ	458 নাম : অভিজিত গোস্বামী পিতাৰ নাম: সৰুজ গোস্বামী ঘৰ নং : ১১৭ বয়স : 20 লিঙ্গ : পুৰুষ	TOX0057018 ফটো উপলব্ধ	459 নাম : পিংকী দুৱৰা পিতাৰ নাম: প্ৰিয়ম্বদ দুৱৰা ঘৰ নং : 117 বয়স : 20 লিঙ্গ : মহিলা	TOX0080564 ফটো উপলব্ধ
460 নাম : নন্দেশ্বৰী কুমাৰ স্বামীৰ নাম: কেদাৰ কুমাৰ ঘৰ নং : ১১৮ বয়স : 68 লিঙ্গ : মহিলা	CXH1278428 ফটো উপলব্ধ	461 নাম : গনেশ কুমাৰ পিতাৰ নাম: কেদাৰ কুমাৰ ঘৰ নং : ১১৮ বয়স : 48 লিঙ্গ : পুৰুষ	CXH1278439 ফটো উপলব্ধ	462 নাম : মহেশ কুমাৰ পিতাৰ নাম: কেদাৰ কুমাৰ ঘৰ নং : ১১৮ বয়স : 46 লিঙ্গ : পুৰুষ	CXH1278440 ফটো উপলব্ধ
463 নাম : গীতা কুমাৰী স্বামীৰ নাম: গনেশ কুমাৰ ঘৰ নং : ১১৮ বয়স : 43 লিঙ্গ : মহিলা	CXH0006247 ফটো উপলব্ধ	464 নাম : মনোজ কুমাৰ পিতাৰ নাম: কেদাৰ কুমাৰ ঘৰ নং : ১১৮ বয়স : 39 লিঙ্গ : পুৰুষ	CXH1278451 ফটো উপলব্ধ	465 নাম : অনিতা কুমাৰী স্বামীৰ নাম: মহেশ কুমাৰ ঘৰ নং : ১১৮ বয়স : 34 লিঙ্গ : মহিলা	CXH0006379 ফটো উপলব্ধ
466 নাম : মীৰা কুমাৰী প্ৰসাদ স্বামীৰ নাম: মনোজ কুমাৰ ঘৰ নং : 118 বয়স : 34 লিঙ্গ : মহিলা	TOX0139360 ফটো উপলব্ধ	467 নাম : দীনেশ কুমাৰ পিতাৰ নাম: কান্দু কুমাৰ ঘৰ নং : ১১৯ বয়স : 54 লিঙ্গ : পুৰুষ	CXH1278484 ফটো উপলব্ধ	468 নাম : হেমন্তী কুমাৰ স্বামীৰ নাম: দীনেশ কুমাৰ ঘৰ নং : ১১৯ বয়স : 48 লিঙ্গ : মহিলা	CXH1278495 ফটো উপলব্ধ
469 নাম : খগেন কুমাৰ পিতাৰ নাম: মোহনলাল কুমাৰ ঘৰ নং : ১১৯ বয়স : 40 লিঙ্গ : পুৰুষ	CXH1278508 ফটো উপলব্ধ	470 নাম : লক্ষ্মী কুমাৰী স্বামীৰ নাম: খগেন কুমাৰ ঘৰ নং : ১১৯ বয়স : 37 লিঙ্গ : মহিলা	CXH0110486 ফটো উপলব্ধ	471 নাম : লক্ষীকান্ত কুমাৰ পিতাৰ নাম: মোহন লাল কুমাৰ ঘৰ নং : ১১৯ বয়স : 37 লিঙ্গ : পুৰুষ	CXH0145227 ফটো উপলব্ধ
472 নাম : বৰষাৰাণী কুমাৰী স্বামীৰ নাম: লক্ষীকান্ত কুমাৰ ঘৰ নং : ১১৯ বয়স : 29 লিঙ্গ : মহিলা	CXH0258574 ফটো উপলব্ধ	473 নাম : মনজিত কুমাৰ পিতাৰ নাম: দীনেশ কুমাৰ ঘৰ নং : ১১৯ বয়স : 23 লিঙ্গ : পুৰুষ	CXH0464156 ফটো উপলব্ধ	474 নাম : পল্লবী কুমাৰী পিতাৰ নাম: দীনেশ কুমাৰ ঘৰ নং : ১১৯ বয়স : 20 লিঙ্গ : মহিলা	TOX0072900 ফটো উপলব্ধ
475 নাম : শকুন্তলা কুমাৰ স্বামীৰ নাম: বৰ্মেন কুমাৰ ঘৰ নং : ১২০ বয়স : 42 লিঙ্গ : মহিলা	CXH1278520 ফটো উপলব্ধ	S 476 নাম : মৌচুমী কুমাৰী মাতৃৰ নাম: শকুন্তলা কুমাৰী ঘৰ নং : ১২০ বয়স : 22 লিঙ্গ : মহিলা	CXH0503805 ফটো উপলব্ধ	477 নাম : চামলাল কৰ্মকাৰ পিতাৰ নাম: বিনদ কৰ্মকাৰ ঘৰ নং : ১২১ বয়স : 78 লিঙ্গ : পুৰুষ	CXH1278531 ফটো উপলব্ধ
478 নাম : প্ৰতিমা কৰ্মকাৰ পিতাৰ নাম: চামলাল কৰ্মকাৰ ঘৰ নং : ১২১ বয়স : 36 লিঙ্গ : মহিলা	CXH0463984 ফটো উপলব্ধ	479 নাম : হাফিয়া বেগম স্বামীৰ নাম: কামালউদ্দিন খালাচ ঘৰ নং : ১২২ বয়স : 78 লিঙ্গ : মহিলা	CXH1278564 ফটো উপলব্ধ	480 নাম : কুচনী কৰ্মকাৰ স্বামীৰ নাম: চামলাল কৰ্মকাৰ ঘৰ নং : ১২২ বয়স : 71 লিঙ্গ : মহিলা	CXH1278542 ফটো উপলব্ধ

481 নাম : কবিৰ হুছেইন পিতাৰ নাম: কামালউদ্দিন খালাচ ঘৰ নং : ১২২ বয়স : 49 লিঙ্গ : পুৰুষ	CXH1278575 ফটো উপলব্ধ	482 নাম : হাৰুন বহীদ পিতাৰ নাম: কামালউদ্দিন খালাচী ঘৰ নং : ১২২ বয়স : 47 লিঙ্গ : পুৰুষ	CXH1278586 ফটো উপলব্ধ	483 নাম : নিলফা বেগম স্বামীৰ নাম: কবিৰ হুছেইন ঘৰ নং : ১২২ বয়স : 42 লিঙ্গ : মহিলা	CXH0146688 ফটো উপলব্ধ
484 নাম : নিলিমা খাতুন স্বামীৰ নাম: হাৰুন হুছেইন ঘৰ নং : ১২২ বয়স : 41 লিঙ্গ : মহিলা	TOX0029835 ফটো উপলব্ধ	485 নাম : ভাদৰী ভূমিজ স্বামীৰ নাম: বাজেন ভূমিজ ঘৰ নং : ১২৩ বয়স : 50 লিঙ্গ : মহিলা	CXH1278611 ফটো উপলব্ধ	486 নাম : জন্টি মান্নিক স্বামীৰ নাম: অমিত ভূমিজ ঘৰ নং : 123 বয়স : 33 লিঙ্গ : মহিলা	TOX0039818 ফটো উপলব্ধ
487 নাম : অনপ ভূমিজ মাতৃৰ নাম: ভাদৰী ভূমিজ ঘৰ নং : ১২৩ বয়স : 31 লিঙ্গ : পুৰুষ	CXH0008177 ফটো উপলব্ধ	488 নাম : অমত ভূমিজ মাতৃৰ নাম: ভাদৰী ভূমিজ ঘৰ নং : ১২৩ বয়স : 31 লিঙ্গ : পুৰুষ	CXH0008219 ফটো উপলব্ধ	489 নাম : অনজ ভূমিজ মাতৃৰ নাম: ভাদৰী ভূমিজ ঘৰ নং : 123 বয়স : 23 লিঙ্গ : পুৰুষ	TOX0039768 ফটো উপলব্ধ
490 নাম : বামপ্ৰসাদ মাল পিতাৰ নাম: মুহনলাল মাল ঘৰ নং : ১২৪ বয়স : 65 লিঙ্গ : পুৰুষ	CXH1278622 ফটো উপলব্ধ	491 নাম : বীনাপ্ৰসাদ মাল স্বামীৰ নাম: বামপ্ৰসাদ মাল ঘৰ নং : ১২৪ বয়স : 60 লিঙ্গ : মহিলা	CXH1278633 ফটো উপলব্ধ	492 নাম : মমীতা বাক্তি পিতাৰ নাম: বামপ্ৰসাদ মাল ঘৰ নং : 124 বয়স : 37 লিঙ্গ : মহিলা	CXH9275520 ফটো উপলব্ধ
493 নাম : জয়ন্ত বাক্তি পিতাৰ নাম: বামপ্ৰসাদ বাক্তি ঘৰ নং : 124 বয়স : 31 লিঙ্গ : পুৰুষ	TOX0025874 ফটো উপলব্ধ	494 নাম : পুৰণপ্ৰসাদ মাল পিতাৰ নাম: মুহন মাল ঘৰ নং : ১২৫ বয়স : 50 লিঙ্গ : পুৰুষ	CXH1278666 ফটো উপলব্ধ	495 নাম : হিৰামনী বাক্তি স্বামীৰ নাম: পুৰণ মাল ঘৰ নং : ১২৫ বয়স : 48 লিঙ্গ : মহিলা	CXH1278677 ফটো উপলব্ধ
496 নাম : দীপ বাক্তি পিতাৰ নাম: পুৰণ বাক্তি ঘৰ নং : ১২৫ বয়স : 28 লিঙ্গ : পুৰুষ	CXH0210955 ফটো উপলব্ধ	497 নাম : অৰ্চনা বাক্তি স্বামীৰ নাম: বেনু বাক্তি ঘৰ নং : ১২৫ বয়স : 24 লিঙ্গ : মহিলা	CXH0420547 ফটো উপলব্ধ	498 নাম : অজিত বাক্তি পিতাৰ নাম: পুৰণ বাক্তি ঘৰ নং : ১২৫ বয়স : 23 লিঙ্গ : পুৰুষ	CXH0421446 ফটো উপলব্ধ
499 নাম : কমলাপ্ৰসাদ মাল পিতাৰ নাম: মুহন মাল ঘৰ নং : ১২৬ বয়স : 54 লিঙ্গ : পুৰুষ	CXH1278688 ফটো উপলব্ধ	500 নাম : ফাগুনী মাল স্বামীৰ নাম: কমলাপ্ৰসাদ মাল ঘৰ নং : ১২৬ বয়স : 51 লিঙ্গ : মহিলা	CXH1278699 ফটো উপলব্ধ	501 নাম : হৰি বাক্তি মাল পিতাৰ নাম: কমলা প্ৰসাদ মাল ঘৰ নং : ১২৬ বয়স : 35 লিঙ্গ : পুৰুষ	CXH0419523 ফটো উপলব্ধ
502 নাম : প্ৰভা বাক্তি স্বামীৰ নাম: হৰি বাক্তি ঘৰ নং : ১২৬ বয়স : 33 লিঙ্গ : মহিলা	CXH0419796 ফটো উপলব্ধ	503 নাম : যমুনা কায়স্ত স্বামীৰ নাম: কৃষ্ণ কায়স্ত ঘৰ নং : ১২৭ বয়স : 63 লিঙ্গ : মহিলা	CXH1278724 ফটো উপলব্ধ	504 নাম : চঞ্চয় বাক্তি অন্যান্য: বীনা কায়স্থ ঘৰ নং : ১২৭ বয়স : 37 লিঙ্গ : পুৰুষ	CXH0138610 ফটো উপলব্ধ
505 নাম : বীনা কায়স্থ পিতাৰ নাম: কৃষ্ণ কায়স্থ ঘৰ নং : ১২৭ বয়স : 36 লিঙ্গ : পুৰুষ	CXH1278735 ফটো উপলব্ধ	506 নাম : তুলচি কায়স্ত পিতাৰ নাম: কৃষ্ণ কায়স্ত ঘৰ নং : ১২৭ বয়স : 33 লিঙ্গ : পুৰুষ	CXH0276766 ফটো উপলব্ধ	507 নাম : বশী গড় স্বামীৰ নাম: তুলচী কায়স্ত ঘৰ নং : ১২৭ বয়স : 31 লিঙ্গ : মহিলা	CXH0419721 ফটো উপলব্ধ
508 নাম : অনিতা কায়স্ত পিতাৰ নাম: কৃষ্ণ কায়স্ত ঘৰ নং : ১২৭ বয়স : 26 লিঙ্গ : মহিলা	CXH0307926 ফটো উপলব্ধ	509 নাম : সুনীল তাঁতী পিতাৰ নাম: ৰচা তাঁতী ঘৰ নং : ১২৮ বয়স : 60 লিঙ্গ : পুৰুষ	CXH1278746 ফটো উপলব্ধ	510 নাম : পুষ্প তাঁতী স্বামীৰ নাম: সুনীল তাঁতী ঘৰ নং : ১২৮ বয়স : 50 লিঙ্গ : মহিলা	CXH1278757 ফটো উপলব্ধ

511 নাম : হেমন্ত তাঁতী পিতাৰ নাম: সুনীল তাঁতী ঘৰ নং : ১২৮ বয়স : 32 লিঙ্গ : পুৰুষ	CXH0227967 ফটো উপলব্ধ	512 নাম : বিপুল তাঁতী পিতাৰ নাম: সুনীল তাঁতী ঘৰ নং : ১২৮ বয়স : 32 লিঙ্গ : পুৰুষ	CXH0111906 ফটো উপলব্ধ	513 নাম : অন তাঁতী পিতাৰ নাম: চান্দল তাঁতী ঘৰ নং : ১২৮ বয়স : 23 লিঙ্গ : মহিলা	CXH0427815 ফটো উপলব্ধ
514 নাম : ফুলমণি কৰ্মকাৰ স্বামীৰ নাম: চুগদেব কৰ্মকাৰ ঘৰ নং : ১২৯ বয়স : 62 লিঙ্গ : মহিলা	CXH1278779 ফটো উপলব্ধ	515 নাম : বিউটী কৰ্মকাৰ স্বামীৰ নাম: কোশ কৰ্মকাৰ ঘৰ নং : ১২৯ বয়স : 34 লিঙ্গ : মহিলা	CXH0228197 ফটো উপলব্ধ	516 নাম : দিপিকা কয়স্টা পিতাৰ নাম: কৃষ্ণ কয়স্টা ঘৰ নং : 129 বয়স : 25 লিঙ্গ : মহিলা	CXH9255761 ফটো উপলব্ধ
517 নাম : লক্ষ্মীমনি কৰ্মকাৰ পিতাৰ নাম: চুগদেব কৰ্মকাৰ ঘৰ নং : ১২৯ বয়স : 25 লিঙ্গ : মহিলা	TOX0000786 ফটো উপলব্ধ	518 নাম : বৃহিত কৰ্মকাৰ পিতাৰ নাম: কোশ কৰ্মকাৰ ঘৰ নং : 129 বয়স : 22 লিঙ্গ : পুৰুষ	CXH9274143 ফটো উপলব্ধ	519 নাম : কমল কৰ্মকাৰ পিতাৰ নাম: বঘুনাথ কৰ্মকাৰ ঘৰ নং : ১৩০ বয়স : 49 লিঙ্গ : পুৰুষ	CXH1278780 ফটো উপলব্ধ
520 নাম : মালতী কৰ্মকাৰ স্বামীৰ নাম: কমল কৰ্মকাৰ ঘৰ নং : ১৩০ বয়স : 45 লিঙ্গ : মহিলা	CXH1278791 ফটো উপলব্ধ	521 নাম : জীৱন কৰ্মকাৰ পিতাৰ নাম: কমল কৰ্মকাৰ ঘৰ নং : ১৩০ বয়স : 25 লিঙ্গ : পুৰুষ	CXH0464529 ফটো উপলব্ধ	522 নাম : দিপান্তী কৰ্মকাৰ স্বামীৰ নাম: জীৱন কৰ্মকাৰ ঘৰ নং : ১৩০ বয়স : 25 লিঙ্গ : মহিলা	CXH0361097 ফটো উপলব্ধ
523 নাম : জমুনা কৰ্মকাৰ পিতাৰ নাম: কমল কৰ্মকাৰ ঘৰ নং : 130 বয়স : 20 লিঙ্গ : মহিলা	TOX0135863 ফটো উপলব্ধ	S 524 নাম : মহাবীৰ প্ৰসাদ শৰ্মা পিতাৰ নাম: জমুনাধৰ শৰ্মা ঘৰ নং : ১৩১ বয়স : 85 লিঙ্গ : পুৰুষ	CXH1278804 ফটো উপলব্ধ	525 নাম : সুৰেশ শৰ্মা পিতাৰ নাম: মহাবীৰ প্ৰসাদ শৰ্মা ঘৰ নং : ১৩১ বয়স : 45 লিঙ্গ : পুৰুষ	CXH1278815 ফটো উপলব্ধ
526 নাম : মণিকা শৰ্মা স্বামীৰ নাম: সুৰেশ শৰ্মা ঘৰ নং : ১৩১ বয়স : 42 লিঙ্গ : মহিলা	CXH1278826 ফটো উপলব্ধ	527 নাম : বাবুলাল শৰ্মা পিতাৰ নাম: মহাবীৰ প্ৰসাদ শৰ্মা ঘৰ নং : ১৩১ বয়স : 40 লিঙ্গ : পুৰুষ	CXH1278837 ফটো উপলব্ধ	S 528 নাম : পিংকী শৰ্মা স্বামীৰ নাম: বাবুলাল শৰ্মা ঘৰ নং : ১৩১ বয়স : 37 লিঙ্গ : মহিলা	CXH1514154 ফটো উপলব্ধ
529 নাম : লিনা শৰ্মা পিতাৰ নাম: সুৰেশ শৰ্মা ঘৰ নং : 131 বয়স : 21 লিঙ্গ : মহিলা	TOX0039693 ফটো উপলব্ধ	530 নাম : সূৰণ শৰ্মা স্বামীৰ নাম: বাৰেণ শৰ্মা ঘৰ নং : ১৩২ বয়স : 63 লিঙ্গ : মহিলা	CXH1278859 ফটো উপলব্ধ	531 নাম : প্ৰণব শৰ্মা পিতাৰ নাম: বাৰেণ শৰ্মা ঘৰ নং : ১৩২ বয়স : 45 লিঙ্গ : পুৰুষ	CXH1278860 ফটো উপলব্ধ
532 নাম : শিলপায় কন্ধ পিতাৰ নাম: টিহলু কন্ধ ঘৰ নং : ১৩৩(ক) বয়স : 69 লিঙ্গ : পুৰুষ	CXH0149666 ফটো উপলব্ধ	533 নাম : প্ৰবিন গোৱালা পিতাৰ নাম: যোগী গোৱালা ঘৰ নং : ১৩৩ বয়স : 67 লিঙ্গ : পুৰুষ	CXH1278882 ফটো উপলব্ধ	534 নাম : ককা কন্ধ পিতাৰ নাম: টিহলু কন্ধ ঘৰ নং : ১৩৩(ক) বয়স : 51 লিঙ্গ : পুৰুষ	CXH0149716 ফটো উপলব্ধ
535 নাম : ভৰত গোৱালা পিতাৰ নাম: প্ৰবিন গোৱালা ঘৰ নং : ১৩৩ বয়স : 32 লিঙ্গ : পুৰুষ	CXH1278906 ফটো উপলব্ধ	536 নাম : সাধীনা তছা গোৱালা স্বামীৰ নাম: ভৰত গোৱালা ঘৰ নং : 133 বয়স : 28 লিঙ্গ : মহিলা	CXH9274853 ফটো উপলব্ধ	537 নাম : ৰাম কন্ধ পিতাৰ নাম: শিলপায় কন্ধ ঘৰ নং : ১৩৩(ক) বয়স : 32 লিঙ্গ : পুৰুষ	CXH1533706 ফটো উপলব্ধ
538 নাম : মিৰা কন্ধ স্বামীৰ নাম: ৰাম কন্ধ ঘৰ নং : ১৩৩(ক) বয়স : 30 লিঙ্গ : মহিলা	CXH1533693 ফটো উপলব্ধ	539 নাম : পুলিন গোৱালা পিতাৰ নাম: যোগী গোৱালা ঘৰ নং : ১৩৬ বয়স : 74 লিঙ্গ : পুৰুষ	CXH1278940 ফটো উপলব্ধ	540 নাম : সত্যবতী গোৱালা স্বামীৰ নাম: পুলিন গোৱালা ঘৰ নং : ১৩৬ বয়স : 68 লিঙ্গ : মহিলা	CXH1278951 ফটো উপলব্ধ

541 নাম : কিৰণ গোৱালা পিতাৰ নাম: পুলিন গোৱালা ঘৰ নং : ১৩৬ বয়স : 49 লিঙ্গ : পুৰুষ	CXH1278962 ফটো উপলব্ধ	542 নাম : নব গোৱালা পিতাৰ নাম: পুলিন গোৱালা ঘৰ নং : ১৩৬ বয়স : 48 লিঙ্গ : পুৰুষ	CXH1278973 ফটো উপলব্ধ	543 নাম : কমল গোৱালা পিতাৰ নাম: পুলিন গোৱালা ঘৰ নং : ১৩৬ বয়স : 47 লিঙ্গ : পুৰুষ	CXH1278984 ফটো উপলব্ধ
544 নাম : দেব গোৱালা পিতাৰ নাম: পুলিন গোৱালা ঘৰ নং : ১৩৬ বয়স : 46 লিঙ্গ : পুৰুষ	CXH1278995 ফটো উপলব্ধ	545 নাম : পৰিমিতা গোৱালা স্বামীৰ নাম: কিৰণ গোৱালা ঘৰ নং : ১৩৬ বয়স : 46 লিঙ্গ : মহিলা	CXH1279012 ফটো উপলব্ধ	546 নাম : ৰিতামনি পাইক গোৱালা স্বামীৰ নাম: নৱ গোৱালা ঘৰ নং : ১৩৬ বয়স : 42 লিঙ্গ : মহিলা	CXH0150748 ফটো উপলব্ধ
547 নাম : সঞ্জিত গোৱালা পিতাৰ নাম: পুলিন গোৱালা ঘৰ নং : ১৩৬ বয়স : 39 লিঙ্গ : পুৰুষ	CXH1279001 ফটো উপলব্ধ	548 নাম : মমতা গোৱালা স্বামীৰ নাম: সন্তোষ গোৱালা ঘৰ নং : ১৩৬ বয়স : 36 লিঙ্গ : মহিলা	CXH0277699 ফটো উপলব্ধ	549 নাম : ৰমৱতী গোৱালা স্বামীৰ নাম: সঞ্জিত গোৱালা ঘৰ নং : ১৩৬ বয়স : 35 লিঙ্গ : মহিলা	CXH1282151 ফটো উপলব্ধ
550 নাম : সন্তোষ গোৱালা পিতাৰ নাম: পুলিন গোৱালা ঘৰ নং : ১৩৬ বয়স : 35 লিঙ্গ : পুৰুষ	CXH1279023 ফটো উপলব্ধ	551 নাম : সাবিত্ৰী গোৱালা স্বামীৰ নাম: দেৱ গোৱালা ঘৰ নং : ১৩৬ বয়স : 34 লিঙ্গ : মহিলা	CXH1282162 ফটো উপলব্ধ	552 নাম : পূৰ্ণিমা তাৰ্তী গোৱালা স্বামীৰ নাম: কমল গোৱালা ঘৰ নং : ১৩৬ বয়স : 30 লিঙ্গ : মহিলা	CXH0151019 ফটো উপলব্ধ
553 নাম : মণি গোৱালা স্বামীৰ নাম: দেৱা গোৱালা ঘৰ নং : 136 বয়স : 27 লিঙ্গ : মহিলা	CXH9266032 ফটো উপলব্ধ	554 নাম : ঋতুৰাজ গোৱালা পিতাৰ নাম: কিৰণ গোৱালা ঘৰ নং : 136 বয়স : 19 লিঙ্গ : পুৰুষ	TOX0140210 ফটো উপলব্ধ	555 নাম : গংগাৰাম কুৰ্মী পিতাৰ নাম: চামচুন্দৰ সিং ঘৰ নং : ১৩৭ বয়স : 75 লিঙ্গ : পুৰুষ	CXH1279034 ফটো উপলব্ধ
556 নাম : পৰ্মিলা কুৰ্মী স্বামীৰ নাম: গংগাৰাম সিং ঘৰ নং : ১৩৭ বয়স : 66 লিঙ্গ : মহিলা	CXH1279045 ফটো উপলব্ধ	557 নাম : সঞ্জয় কুৰ্মী পিতাৰ নাম: গংগাৰাম সিং ঘৰ নং : ১৩৭ বয়স : 47 লিঙ্গ : পুৰুষ	CXH1279056 ফটো উপলব্ধ	558 নাম : জন কুৰ্মী স্বামীৰ নাম: সঞ্জয় কুৰ্মী ঘৰ নং : ১৩৭ বয়স : 37 লিঙ্গ : মহিলা	CXH1282128 ফটো উপলব্ধ
559 নাম : মামনি কুৰ্মী স্বামীৰ নাম: উৎপল কুৰ্মী ঘৰ নং : ১৩৭ বয়স : 33 লিঙ্গ : মহিলা	CXH1282026 ফটো উপলব্ধ	560 নাম : উৎপল কুৰ্মী অন্যান্য: গংগাৰাম সিং ঘৰ নং : ১৩৭ বয়স : 30 লিঙ্গ : পুৰুষ	CXH1281976 ফটো উপলব্ধ	561 নাম : পৰাগ কুৰ্মী পিতাৰ নাম: সঞ্জয় কুৰ্মী ঘৰ নং : ১৩৭ বয়স : 23 লিঙ্গ : পুৰুষ	CXH0427781 ফটো উপলব্ধ
562 নাম : পুনম কুৰ্মী পিতাৰ নাম: সঞ্জয় কুৰ্মী ঘৰ নং : ১৩৭ বয়স : 22 লিঙ্গ : মহিলা	CXH0499970 ফটো উপলব্ধ	563 নাম : উত্তম ঘাটোৱাৰ পিতাৰ নাম: কিচনলাল ঘাটোৱাৰ ঘৰ নং : ১৩৮ বয়স : 67 লিঙ্গ : পুৰুষ	CXH1279090 ফটো উপলব্ধ	564 নাম : ৰঞ্জুৱালা ঘাটোৱাৰ স্বামীৰ নাম: ভগদীশ ঘাটোৱাৰ ঘৰ নং : ১৩৮ বয়স : 62 লিঙ্গ : মহিলা	CXH1279078 ফটো উপলব্ধ
565 নাম : দীপলক্ষী ঘাটোৱাৰ পিতাৰ নাম: ভগদীশ ঘাটোৱাৰ ঘৰ নং : 138 বয়স : 23 লিঙ্গ : মহিলা	CXH0396838 ফটো উপলব্ধ	566 নাম : সন্তুশ চাহ পিতাৰ নাম: দিনেশ চাহ ঘৰ নং : 138 ক বয়স : 28 লিঙ্গ : পুৰুষ	CXH9248238 ফটো উপলব্ধ	567 নাম : বিপ্লৱ চাহ পিতাৰ নাম: দিনেশ চাহ ঘৰ নং : 138 ক বয়স : 26 লিঙ্গ : পুৰুষ	CXH9248253 ফটো উপলব্ধ
568 নাম : হীৰামণী কৰ্মকাৰ স্বামীৰ নাম: ৰাজেন কৰ্মকাৰ ঘৰ নং : ১৩৯ বয়স : 45 লিঙ্গ : মহিলা	CXH0391326 ফটো উপলব্ধ	569 নাম : ৰাজেন কৰ্মকাৰ পিতাৰ নাম: লক্ষেশ্বৰ কৰ্মকাৰ ঘৰ নং : ১৩৯ বয়স : 42 লিঙ্গ : পুৰুষ	CXH1279103 ফটো উপলব্ধ	570 নাম : তুলেশ্বৰী বৰাইক স্বামীৰ নাম: বলোৰাম বৰাইক ঘৰ নং : ১৪০ বয়স : 48 লিঙ্গ : মহিলা	CXH1279136 ফটো উপলব্ধ

571 নাম : সংগীতা বাক্তি পিতাৰ নাম: বলোৰাম বৰাইক ঘৰ নং : 180 বয়স : 27 লিঙ্গ : মহিলা	CXH0323642 ফটো উপলব্ধ	572 নাম : প্ৰমিলা বৰাইক পিতাৰ নাম: বলোৰাম বৰাইক ঘৰ নং : 140 বয়স : 20 লিঙ্গ : মহিলা	TOX0026567 ফটো উপলব্ধ	573 নাম : তুলচিৰা বৰাইক পিতাৰ নাম: চহন বৰাইক ঘৰ নং : 181 বয়স : 62 লিঙ্গ : পুৰুষ	CXH1279147 ফটো উপলব্ধ
574 নাম : অগ্নী বৰাইক স্বামীৰ নাম: তুলচিৰা বৰাইক ঘৰ নং : 181 বয়স : 58 লিঙ্গ : মহিলা	CXH1279158 ফটো উপলব্ধ	575 নাম : নমী বৰাইক স্বামীৰ নাম: দীপক বৰাইক ঘৰ নং : 181 বয়স : 48 লিঙ্গ : মহিলা	CXH0131839 ফটো উপলব্ধ	576 নাম : দীপক বৰাইক পিতাৰ নাম: তুলচিৰা বৰাইক ঘৰ নং : 181 বয়স : 31 লিঙ্গ : পুৰুষ	CXH0153056 ফটো উপলব্ধ
577 নাম : মিন বৰাইক স্বামীৰ নাম: গনেশ বৰাইক ঘৰ নং : 181 বয়স : 28 লিঙ্গ : মহিলা	CXH0258830 ফটো উপলব্ধ	578 নাম : গনেশ বৰাইক পিতাৰ নাম: তুলচিৰা বৰাইক ঘৰ নং : 181 বয়স : 27 লিঙ্গ : পুৰুষ	CXH0153197 ফটো উপলব্ধ	579 নাম : ৰঞ্জিত কুমাৰ পিতাৰ নাম: মকৰ কুমাৰ ঘৰ নং : 182 বয়স : 62 লিঙ্গ : পুৰুষ	CXH1279169 ফটো উপলব্ধ
580 নাম : ভনী কুমাৰ স্বামীৰ নাম: ৰঞ্জিত কুমাৰ ঘৰ নং : 182 বয়স : 56 লিঙ্গ : মহিলা	CXH1279170 ফটো উপলব্ধ	581 নাম : অনাতি কুমাৰ স্বামীৰ নাম: শিৱ কুমাৰ ঘৰ নং : 182 বয়স : 33 লিঙ্গ : মহিলা	CXH0361121 ফটো উপলব্ধ	582 নাম : চুমি কুমাৰী পিতাৰ নাম: ৰঞ্জিত কুমাৰ ঘৰ নং : 142 বয়স : 27 লিঙ্গ : মহিলা	CXH9271537 ফটো উপলব্ধ
583 নাম : শিৱা কুমাৰ পিতাৰ নাম: ৰঞ্জিত কুমাৰ ঘৰ নং : 182 বয়স : 26 লিঙ্গ : পুৰুষ	CXH0223255 ফটো উপলব্ধ	584 নাম : অভিজিৎ কুমাৰ পিতাৰ নাম: ৰঞ্জিত কুমাৰ ঘৰ নং : 142 বয়স : 22 লিঙ্গ : পুৰুষ	CXH9252321 ফটো উপলব্ধ	585 নাম : গোপাল কৰ্মকাৰ পিতাৰ নাম: সাধু কৰ্মকাৰ ঘৰ নং : 183 বয়স : 59 লিঙ্গ : পুৰুষ	CXH1279181 ফটো উপলব্ধ
586 নাম : অঞ্জনা তাতী স্বামীৰ নাম: কেশৱ তাতী ঘৰ নং : 183(ক) বয়স : 49 লিঙ্গ : মহিলা	CXH0153387 ফটো উপলব্ধ	587 নাম : ললিতা কৰ্মকাৰ স্বামীৰ নাম: নকুল কৰ্মকাৰ ঘৰ নং : 183 বয়স : 37 লিঙ্গ : মহিলা	CXH1282082 ফটো উপলব্ধ	588 নাম : নকুল কৰ্মকাৰ পিতাৰ নাম: দেবু কৰ্মকাৰ ঘৰ নং : 183 বয়স : 37 লিঙ্গ : পুৰুষ	CXH1282184 ফটো উপলব্ধ
589 নাম : সিতা তাতী পিতাৰ নাম: সঞ্জয় তাতী ঘৰ নং : 183(ক) বয়স : 31 লিঙ্গ : মহিলা	CXH0153478 ফটো উপলব্ধ	590 নাম : ফাগু কৰ্মকাৰ পিতাৰ নাম: হৰাধন কৰ্মকাৰ ঘৰ নং : 188 বয়স : 60 লিঙ্গ : পুৰুষ	CXH1279205 ফটো উপলব্ধ	591 নাম : চৰ্ণ কৰ্মকাৰ স্বামীৰ নাম: ফাগু কৰ্মকাৰ ঘৰ নং : 188 বয়স : 58 লিঙ্গ : মহিলা	CXH1279216 ফটো উপলব্ধ
592 নাম : ৰঞ্জিত পাতৰ পিতাৰ নাম: হৰিনাথ পাতৰ ঘৰ নং : 188 বয়স : 37 লিঙ্গ : পুৰুষ	CXH1514187 ফটো উপলব্ধ	593 নাম : নিতা পাতৰ পিতাৰ নাম: হৰিনাথ পাতৰ ঘৰ নং : 188 বয়স : 31 লিঙ্গ : মহিলা	CXH1513968 ফটো উপলব্ধ	594 নাম : ললিতা কৰ্মকাৰ স্বামীৰ নাম: পৰমানন্দ কৰ্মকাৰ ঘৰ নং : 188 বয়স : 31 লিঙ্গ : মহিলা	CXH0361089 ফটো উপলব্ধ
595 নাম : পৰমানন্দ কৰ্মকাৰ পিতাৰ নাম: ফাগু কৰ্মকাৰ ঘৰ নং : 188 বয়স : 27 লিঙ্গ : পুৰুষ	CXH0118083 ফটো উপলব্ধ	596 নাম : আছা চক্ৰবৰ্তী স্বামীৰ নাম: প্ৰমোদ চক্ৰবৰ্তী ঘৰ নং : 188 বয়স : 65 লিঙ্গ : মহিলা	CXH1279249 ফটো উপলব্ধ	597 নাম : দীপক চক্ৰবৰ্তী পিতাৰ নাম: প্ৰমোদ চক্ৰবৰ্তী ঘৰ নং : 188 বয়স : 36 লিঙ্গ : পুৰুষ	CXH1279261 ফটো উপলব্ধ
598 নাম : কমল গোৱালা পিতাৰ নাম: যোগী গোৱালা ঘৰ নং : 189 বয়স : 60 লিঙ্গ : পুৰুষ	CXH1279283 ফটো উপলব্ধ	599 নাম : লক্ষ্মী গোৱালা স্বামীৰ নাম: কমল গোৱালা ঘৰ নং : 189 বয়স : 56 লিঙ্গ : মহিলা	CXH1279294 ফটো উপলব্ধ	600 নাম : কৃষ্ণ গোৱালা পিতাৰ নাম: কমল গোৱালা ঘৰ নং : 189 বয়স : 27 লিঙ্গ : পুৰুষ	CXH0231597 ফটো উপলব্ধ

601 নাম : অঞ্জলি গৌৱালা পিতাৰ নাম: কমল গৌৱালা ঘৰ নং : 147 বয়স : 22 লিঙ্গ : মহিলা	TOX0041665 ফটো উপলব্ধ	602 নাম : হৰিপদ গৌৱালা পিতাৰ নাম: কমল গৌৱালা ঘৰ নং : 147 বয়স : 22 লিঙ্গ : পুৰুষ	TOX0041780 ফটো উপলব্ধ	603 নাম : ৰাজু ভূমিজ পিতাৰ নাম: ৰামপ্ৰসাদ ভূমিজ ঘৰ নং : 18৮ বয়স : 58 লিঙ্গ : পুৰুষ	CXH1279318 ফটো উপলব্ধ
604 নাম : মামনী ভূমিজ স্বামীৰ নাম: ৰাজু ভূমিজ ঘৰ নং : 18৮ বয়স : 48 লিঙ্গ : মহিলা	CXH1279329 ফটো উপলব্ধ	605 নাম : নিতুল ভূমিজ পিতাৰ নাম: ৰাজু ভূমিজ ঘৰ নং : 18৮ বয়স : 29 লিঙ্গ : পুৰুষ	CXH0231829 ফটো উপলব্ধ	606 নাম : ৰিকেশ ভূমিজ পিতাৰ নাম: ৰাজু ভূমিজ ঘৰ নং : 18৮ বয়স : 27 লিঙ্গ : পুৰুষ	CXH0223073 ফটো উপলব্ধ
607 নাম : ৰাখি ভূমিজ পিতাৰ নাম: ৰাজু ভূমিজ ঘৰ নং : 148 বয়স : 24 লিঙ্গ : মহিলা	TOX0025643 ফটো উপলব্ধ	E 608 নাম : আব্দুল ৰহমান পিতাৰ নাম: আব্দুল মুনাফ ঘৰ নং : 18৯ বয়স : 72 লিঙ্গ : পুৰুষ	CXH1279330 ফটো উপলব্ধ	609 নাম : চালেহা বেগম স্বামীৰ নাম: আব্দুল ৰহমান ঘৰ নং : 18৯ বয়স : 58 লিঙ্গ : মহিলা	CXH1279341 ফটো উপলব্ধ
610 নাম : ৰফিক আহমেদ পিতাৰ নাম: আব্দুল ৰহমান ঘৰ নং : 18৯ বয়স : 44 লিঙ্গ : পুৰুষ	CXH0168211 ফটো উপলব্ধ	611 নাম : ফাৰুক আহমেদ পিতাৰ নাম: আব্দুল ৰহমান ঘৰ নং : 18৯ বয়স : 41 লিঙ্গ : পুৰুষ	CXH1279363 ফটো উপলব্ধ	612 নাম : অঞ্জমা আহমেদ স্বামীৰ নাম: ফাৰুক আহমেদ ঘৰ নং : 18৯ বয়স : 32 লিঙ্গ : মহিলা	CXH0014837 ফটো উপলব্ধ
613 নাম : মুক্বেছ আহমেদ পিতাৰ নাম: লালু আহমেদ ঘৰ নং : 1৫০ বয়স : 80 লিঙ্গ : পুৰুষ	CXH1279374 ফটো উপলব্ধ	614 নাম : ম বাবু আলি পিতাৰ নাম: ম মুকলেছ আলি ঘৰ নং : 1৫০ বয়স : 30 লিঙ্গ : পুৰুষ	CXH1281965 ফটো উপলব্ধ	615 নাম : চেনিমা বেগম স্বামীৰ নাম: বাবু আলি ঘৰ নং : 1৫০ বয়স : 28 লিঙ্গ : মহিলা	CXH0279539 ফটো উপলব্ধ
S 616 নাম : মণি বেগম স্বামীৰ নাম: নাজিবু ৰহমান ঘৰ নং : 1৫1 বয়স : 40 লিঙ্গ : মহিলা	CXH1279409 ফটো উপলব্ধ	617 নাম : আবিদুৰ ৰহমান পিতাৰ নাম: নাজিবু ৰহমান ঘৰ নং : 1৫1 বয়স : 40 লিঙ্গ : পুৰুষ	CXH1279410 ফটো উপলব্ধ	618 নাম : ছফিকুৰ ৰহমান পিতাৰ নাম: নাজিবু ৰহমান ঘৰ নং : 1৫1 বয়স : 38 লিঙ্গ : পুৰুষ	CXH1279421 ফটো উপলব্ধ
619 নাম : চিন বেগম স্বামীৰ নাম: ম. আবিদুৰ ৰহমান ঘৰ নং : 1৫2 বয়স : 38 লিঙ্গ : মহিলা	CXH0279588 ফটো উপলব্ধ	620 নাম : ৱাচিমা আহমেদ স্বামীৰ নাম: ম. ছফিকুল ৰহমান ঘৰ নং : 1৫2 বয়স : 35 লিঙ্গ : মহিলা	CXH0279596 ফটো উপলব্ধ	621 নাম : আব্দুল কৰিম পিতাৰ নাম: আব্দুল লতিফ ঘৰ নং : 1৫2 বয়স : 67 লিঙ্গ : পুৰুষ	CXH1279432 ফটো উপলব্ধ
622 নাম : জোলফী বেগম স্বামীৰ নাম: কেৰিম খান ঘৰ নং : 1৫2 বয়স : 55 লিঙ্গ : মহিলা	CXH1279443 ফটো উপলব্ধ	623 নাম : আব্দুল গফুৰ খান পিতাৰ নাম: আব্দুল লতীফ ঘৰ নং : 1৫৩ বয়স : 63 লিঙ্গ : পুৰুষ	CXH1279454 ফটো উপলব্ধ	624 নাম : চকিনা বেগম স্বামীৰ নাম: গফুৰ খান ঘৰ নং : 1৫৩ বয়স : 55 লিঙ্গ : মহিলা	CXH1279465 ফটো উপলব্ধ
625 নাম : ৰেকিবা খান পিতাৰ নাম: আব্দুল গফুৰ খান ঘৰ নং : 1৫৩ বয়স : 36 লিঙ্গ : মহিলা	CXH0015966 ফটো উপলব্ধ	626 নাম : চমিনা খান পিতাৰ নাম: আব্দুল গফুৰ খান ঘৰ নং : 1৫৩ বয়স : 31 লিঙ্গ : মহিলা	CXH0016055 ফটো উপলব্ধ	627 নাম : মৰিয়ম বেগম স্বামীৰ নাম: দলিলুতদিন আহমেদ ঘৰ নং : 1৫৪ বয়স : 68 লিঙ্গ : মহিলা	CXH1279487 ফটো উপলব্ধ
628 নাম : চৰিফা বেগম স্বামীৰ নাম: ৰাকিব আহমেদ ঘৰ নং : 1৫৪ বয়স : 38 লিঙ্গ : মহিলা	CXH0117960 ফটো উপলব্ধ	629 নাম : ৰাকিব আহমেদ পিতাৰ নাম: দলিলুতদিন আহমেদ ঘৰ নং : 1৫৪ বয়স : 35 লিঙ্গ : পুৰুষ	CXH0279836 ফটো উপলব্ধ	630 নাম : দিলিপ বাকতী পিতাৰ নাম: বিষ্ণু বাকতী ঘৰ নং : 1৫৫ বয়স : 54 লিঙ্গ : পুৰুষ	CXH1279498 ফটো উপলব্ধ

631 নাম : জিতেন বাক্তি পিতাৰ নাম: দিলিপ বাক্তি ঘৰ নং : ১৫৫ বয়স : 28 লিঙ্গ : পুৰুষ	CXH0223370 ফটো উপলব্ধ	632 নাম : শ্ৰেণী ভূমিজ বাক্তি স্বামীৰ নাম: জিতেন বাক্তি ঘৰ নং : ১৫৫ বয়স : 26 লিঙ্গ : মহিলা	CXH0224394 ফটো উপলব্ধ	E 633 নাম : মহেশ ৰায় পিতাৰ নাম: বিপ্লৱ ৰায় ঘৰ নং : ১৫৬ বয়স : 53 লিঙ্গ : পুৰুষ	CXH1279501 ফটো উপলব্ধ
634 নাম : ফাগুণী ৰায় স্বামীৰ নাম: মহেশ ৰায় ঘৰ নং : ১৫৬ বয়স : 45 লিঙ্গ : মহিলা	CXH1279512 ফটো উপলব্ধ	635 নাম : যমুনা মাৰাৰ পিতাৰ নাম: কৃষ্ণ মাৰাৰ ঘৰ নং : ১৫৮ বয়স : 50 লিঙ্গ : মহিলা	CXH1279545 ফটো উপলব্ধ	636 নাম : ভাগ্যৱতী পাতৰ স্বামীৰ নাম: কিশোৰ পাতৰ ঘৰ নং : ১৫৯ বয়স : 50 লিঙ্গ : মহিলা	CXH1279556 ফটো উপলব্ধ
637 নাম : অৰুণ পাতৰ পিতাৰ নাম: কিশোৰ পাতৰ ঘৰ নং : ১৫৯ বয়স : 29 লিঙ্গ : পুৰুষ	CXH0114777 ফটো উপলব্ধ	638 নাম : জয় পাতৰ পিতাৰ নাম: কিশোৰ পাতৰ ঘৰ নং : ১৫৯ বয়স : 28 লিঙ্গ : পুৰুষ	CXH0114785 ফটো উপলব্ধ	639 নাম : পুণিমা তাতী স্বামীৰ নাম: জয় পাতৰ ঘৰ নং : ১৫৯ বয়স : 26 লিঙ্গ : মহিলা	CXH0138404 ফটো উপলব্ধ
640 নাম : অমিকা মাৰাৰ স্বামীৰ নাম: শিবলাল মাৰাৰ ঘৰ নং : ১৬০ বয়স : 58 লিঙ্গ : মহিলা	CXH1279578 ফটো উপলব্ধ	641 নাম : প্ৰিয়ংকা মাৰাৰ মাতৃৰ নাম: অমিকা মাৰাৰ ঘৰ নং : ১৬০ বয়স : 28 লিঙ্গ : মহিলা	CXH0139220 ফটো উপলব্ধ	642 নাম : অশোক ৰায় পিতাৰ নাম: কিনু ৰায় ঘৰ নং : ১৬১ বয়স : 50 লিঙ্গ : পুৰুষ	CXH1279589 ফটো উপলব্ধ
643 নাম : কমলাবতী ৰায় স্বামীৰ নাম: অশোক ৰায় ঘৰ নং : ১৬১ বয়স : 48 লিঙ্গ : মহিলা	CXH1279590 ফটো উপলব্ধ	644 নাম : অনিল ৰায় পিতাৰ নাম: অশোক ৰায় ঘৰ নং : ১৬১ বয়স : 29 লিঙ্গ : পুৰুষ	CXH0464131 ফটো উপলব্ধ	645 নাম : চুনিল ৰায় পিতাৰ নাম: অশোক ৰায় ঘৰ নং : ১৬১ বয়স : 25 লিঙ্গ : পুৰুষ	CXH0427799 ফটো উপলব্ধ
646 নাম : মেহেদী ৰায় স্বামীৰ নাম: চুনিল ৰায় ঘৰ নং : ১৬১ বয়স : 23 লিঙ্গ : মহিলা	CXH0421305 ফটো উপলব্ধ	647 নাম : অনিশা ছেত্ৰী স্বামীৰ নাম: অনিল ৰায় ঘৰ নং : ১৬১ বয়স : 22 লিঙ্গ : মহিলা	TOX0064584 ফটো উপলব্ধ	648 নাম : মাধবী কৰ্মকাৰ স্বামীৰ নাম: শিবা কৰ্মকাৰ ঘৰ নং : 161ক বয়স : 24 লিঙ্গ : মহিলা	TOX0017244 ফটো উপলব্ধ
649 নাম : শিবা কৰ্মকাৰ পিতাৰ নাম: বনু কৰ্মকাৰ ঘৰ নং : 161ক বয়স : 24 লিঙ্গ : পুৰুষ	TOX0019794 ফটো উপলব্ধ	650 নাম : উমাশংকৰ কুমাৰ পিতাৰ নাম: অমৰ কুমাৰ ঘৰ নং : ১৬২ বয়স : 53 লিঙ্গ : পুৰুষ	CXH1279625 ফটো উপলব্ধ	651 নাম : তিলেশ্বৰী কুমাৰ স্বামীৰ নাম: উমাশংকৰ কুমাৰ ঘৰ নং : ১৬২ বয়স : 40 লিঙ্গ : মহিলা	CXH1279614 ফটো উপলব্ধ
652 নাম : মৌচুমী কুমাৰ স্বামীৰ নাম: বৰুন কুমাৰ ঘৰ নং : ১৬২ বয়স : 22 লিঙ্গ : মহিলা	CXH0503763 ফটো উপলব্ধ	653 নাম : বৰন কুমাৰ পিতাৰ নাম: উমাশংকৰ কুমাৰ ঘৰ নং : ১৬২ বয়স : 22 লিঙ্গ : পুৰুষ	CXH0504290 ফটো উপলব্ধ	654 নাম : শংকৰ মাৰাৰ পিতাৰ নাম: মংগলা মাৰাৰ ঘৰ নং : ১৬৩ বয়স : 50 লিঙ্গ : পুৰুষ	CXH1279636 ফটো উপলব্ধ
655 নাম : বুধেশ্বৰী মাৰাৰ স্বামীৰ নাম: শংকৰ মাৰাৰ ঘৰ নং : ১৬৩ বয়স : 47 লিঙ্গ : মহিলা	CXH1279647 ফটো উপলব্ধ	656 নাম : লিলী কুমাৰ স্বামীৰ নাম: ঈশ্বৰ কুমাৰ ঘৰ নং : ১৬৩ বয়স : 24 লিঙ্গ : মহিলা	CXH0420349 ফটো উপলব্ধ	657 নাম : গীতা মাৰাৰ পিতাৰ নাম: শংকৰ মাৰাৰ ঘৰ নং : ১৬৩ বয়স : 24 লিঙ্গ : মহিলা	CXH0391359 ফটো উপলব্ধ
658 নাম : কমলা কুমাৰ পিতাৰ নাম: কেদাৰ কুমাৰ ঘৰ নং : ১৬৪ বয়স : 53 লিঙ্গ : পুৰুষ	CXH1279658 ফটো উপলব্ধ	659 নাম : সুভদ্রা কুমাৰ স্বামীৰ নাম: কমলা কুমাৰ ঘৰ নং : ১৬৪ বয়স : 50 লিঙ্গ : মহিলা	CXH1279669 ফটো উপলব্ধ	660 নাম : ঈশ্বৰ কুমাৰ পিতাৰ নাম: কমলা কুমাৰ ঘৰ নং : ১৬৪ বয়স : 26 লিঙ্গ : পুৰুষ	CXH0223032 ফটো উপলব্ধ

661 নাম : প্রমোদ কুমাৰ পিতাৰ নাম: কমলা কুমাৰ ঘৰ নং : ১৬৪ বয়স : 25 লিঙ্গ : পুৰুষ	CXH0307934 ফটো উপলব্ধ	662 নাম : বাম কুমাৰ পিতাৰ নাম: কেদাৰ কুমাৰ ঘৰ নং : ১৬৫ বয়স : 59 লিঙ্গ : পুৰুষ	CXH1279670 ফটো উপলব্ধ	663 নাম : মঙলা কালন্দী পিতাৰ নাম: কাৰ্তিক কালন্দী ঘৰ নং : ১৬৬ বয়স : 63 লিঙ্গ : পুৰুষ	CXH1279692 ফটো উপলব্ধ
664 নাম : ফটকী কালন্দী স্বামীৰ নাম: মঙলা কালন্দী ঘৰ নং : ১৬৬ বয়স : 58 লিঙ্গ : মহিলা	CXH1279705 ফটো উপলব্ধ	665 নাম : বুধ কালন্দী পিতাৰ নাম: মংলা কালন্দী ঘৰ নং : ১৬৬ বয়স : 32 লিঙ্গ : পুৰুষ	TOX0112979 ফটো উপলব্ধ	666 নাম : সোনামনি কালন্দী স্বামীৰ নাম: বুধ কালন্দী ঘৰ নং : ১৬৬ বয়স : 30 লিঙ্গ : মহিলা	TOX0112987 ফটো উপলব্ধ
E 667 নাম : চান্দামনি কালন্দী স্বামীৰ নাম: পৌৰাংগ কালন্দী ঘৰ নং : ১৬৭ বয়স : 81 লিঙ্গ : মহিলা	CXH1279716 ফটো উপলব্ধ	668 নাম : ফুলচন কালন্দী পিতাৰ নাম: দহিয়া কালন্দী ঘৰ নং : ১৬৮ বয়স : 58 লিঙ্গ : পুৰুষ	CXH1279727 ফটো উপলব্ধ	669 নাম : মিঠবা কালন্দী পিতাৰ নাম: দহিয়া কালন্দী ঘৰ নং : ১৬৮ বয়স : 47 লিঙ্গ : পুৰুষ	CXH1279738 ফটো উপলব্ধ
670 নাম : লুধ কালন্দী স্বামীৰ নাম: ফুলচন কালন্দী ঘৰ নং : ১৬৮ বয়স : 42 লিঙ্গ : মহিলা	CXH1279749 ফটো উপলব্ধ	671 নাম : শিৱানী কালন্দী পিতাৰ নাম: ফুলচন কালন্দী ঘৰ নং : ১৬৮ বয়স : 25 লিঙ্গ : মহিলা	TOX0112649 ফটো উপলব্ধ	672 নাম : ধীৰাজ শৰ্মা পিতাৰ নাম: বসন্ত শৰ্মা ঘৰ নং : ১৬৮ বয়স : 23 লিঙ্গ : পুৰুষ	TOX0076687 ফটো উপলব্ধ
673 নাম : বীয়া কালন্দী পিতাৰ নাম: ফুলচন কালন্দী ঘৰ নং : ১৬৮ বয়স : 23 লিঙ্গ : মহিলা	TOX0112557 ফটো উপলব্ধ	674 নাম : শ্ৰী লক্ষণ কালন্দী পিতাৰ নাম: শ্ৰী পোনা কালন্দী ঘৰ নং : ১৬৯ বয়স : 46 লিঙ্গ : পুৰুষ	CXH1279750 ফটো উপলব্ধ	675 নাম : সেলক মনি কালন্দী স্বামীৰ নাম: লখমন কালন্দী ঘৰ নং : ১৬৯ বয়স : 40 লিঙ্গ : মহিলা	TOX0112920 ফটো উপলব্ধ
676 নাম : বীমি কালন্দী পিতাৰ নাম: শ্ৰী পোনা কালন্দী ঘৰ নং : ১৬৯ বয়স : 38 লিঙ্গ : মহিলা	CXH1279761 ফটো উপলব্ধ	677 নাম : সশীল কালন্দী অন্যান্য: লখমন কালন্দী ঘৰ নং : ১৬৯ক বয়স : 37 লিঙ্গ : পুৰুষ	TOX0112946 ফটো উপলব্ধ	678 নাম : নিৰূপা কালন্দী স্বামীৰ নাম: সশীল কালন্দী ঘৰ নং : ১৬৯ক বয়স : 30 লিঙ্গ : মহিলা	TOX0112953 ফটো উপলব্ধ
679 নাম : সবু কালন্দী পিতাৰ নাম: চৰাবন কালন্দী ঘৰ নং : ১৭০ বয়স : 78 লিঙ্গ : পুৰুষ	CXH1279772 ফটো উপলব্ধ	E 680 নাম : অশৈল্যা কালন্দী স্বামীৰ নাম: সবু কালন্দী ঘৰ নং : ১৭০ বয়স : 68 লিঙ্গ : মহিলা	CXH1279783 ফটো উপলব্ধ	681 নাম : কাঞ্চণ কালন্দী পিতাৰ নাম: সবু কালন্দী ঘৰ নং : ১৭০ বয়স : 44 লিঙ্গ : পুৰুষ	CXH1279794 ফটো উপলব্ধ
682 নাম : গনেশ কালন্দী পিতাৰ নাম: বাপুকন কালন্দী ঘৰ নং : ১৭০ বয়স : 37 লিঙ্গ : পুৰুষ	CXH1282264 ফটো উপলব্ধ	683 নাম : চম্পা কালন্দী স্বামীৰ নাম: গনেশ কালন্দী ঘৰ নং : ১৭০ বয়স : 36 লিঙ্গ : মহিলা	CXH1282004 ফটো উপলব্ধ	684 নাম : লতা কালন্দী স্বামীৰ নাম: জীতেন কালন্দী ঘৰ নং : ১৭০ বয়স : 34 লিঙ্গ : মহিলা	CXH1282015 ফটো উপলব্ধ
685 নাম : জোনালি কালন্দী স্বামীৰ নাম: কাঞ্চণ কালন্দী ঘৰ নং : ১৭০ বয়স : 31 লিঙ্গ : মহিলা	TOX0065813 ফটো উপলব্ধ	686 নাম : গজেন কালন্দী পিতাৰ নাম: গনেশ কালন্দী ঘৰ নং : ১৭০ বয়স : 26 লিঙ্গ : পুৰুষ	TOX0112938 ফটো উপলব্ধ	687 নাম : নকুল গায়ন পিতাৰ নাম: থানেশ্বৰ গায়ন ঘৰ নং : ১৭১ বয়স : 62 লিঙ্গ : পুৰুষ	CXH1279807 ফটো উপলব্ধ
688 নাম : মামু গায়ন স্বামীৰ নাম: নকুল গায়ন ঘৰ নং : ১৭১ বয়স : 58 লিঙ্গ : মহিলা	CXH1279818 ফটো উপলব্ধ	689 নাম : সাধন গায়ন পিতাৰ নাম: নকুল গায়ন ঘৰ নং : ১৭১ বয়স : 30 লিঙ্গ : পুৰুষ	CXH1281954 ফটো উপলব্ধ	E 690 নাম : বিপুল গায়ন পিতাৰ নাম: থানেশ্বৰ গায়ন ঘৰ নং : ১৭১ বয়স : 76 লিঙ্গ : পুৰুষ	CXH1279829 ফটো উপলব্ধ

691 নাম : কুঞ্জলতা গায়ন স্বামীৰ নাম : বিপুল গায়ন ঘৰ নং : ১৭২ বয়স : 71 লিঙ্গ : মহিলা	CXH1279830 ফটো উপলব্ধ	692 নাম : শ্যাম গায়ন পিতাৰ নাম : বিপুল গায়ন ঘৰ নং : ১৭২ বয়স : 47 লিঙ্গ : পুৰুষ	CXH1279841 ফটো উপলব্ধ	693 নাম : ভৰত গায়ন পিতাৰ নাম : বিপুল গায়ন ঘৰ নং : ১৭২ বয়স : 41 লিঙ্গ : পুৰুষ	CXH1279852 ফটো উপলব্ধ
694 নাম : তৰুণ গায়ন পিতাৰ নাম : খলুবা গায়ন ঘৰ নং : ১৭৩ বয়স : 72 লিঙ্গ : পুৰুষ	CXH1279863 ফটো উপলব্ধ	E 695 নাম : বীণা গায়ন স্বামীৰ নাম : তৰুণ গায়ন ঘৰ নং : ১৭৩ বয়স : 61 লিঙ্গ : মহিলা	CXH1279874 ফটো উপলব্ধ	696 নাম : বাবুল গায়ন পিতাৰ নাম : তৰুণ গায়ন ঘৰ নং : ১৭৩ বয়স : 52 লিঙ্গ : পুৰুষ	CXH1279885 ফটো উপলব্ধ
697 নাম : নয়নজ্যোতি গায়ন পিতাৰ নাম : তৰুণ গায়ন ঘৰ নং : ১৭৩ বয়স : 35 লিঙ্গ : পুৰুষ	CXH1279896 ফটো উপলব্ধ	698 নাম : মণিকা গায়ন স্বামীৰ নাম : নয়নজ্যোতি গায়ন ঘৰ নং : ১৭৩ বয়স : 35 লিঙ্গ : মহিলা	CXH0222315 ফটো উপলব্ধ	699 নাম : ভনী বৰা স্বামীৰ নাম : শিব বৰা ঘৰ নং : ১৭৪ বয়স : 56 লিঙ্গ : মহিলা	CXH1279921 ফটো উপলব্ধ
700 নাম : বাজেন বৰা পিতাৰ নাম : শিভ বৰা ঘৰ নং : ১৭৪ বয়স : 38 লিঙ্গ : পুৰুষ	CXH1279932 ফটো উপলব্ধ	701 নাম : পপী বড়া মাতৃৰ নাম : ভনী বড়া ঘৰ নং : ১৭৪ বয়স : 34 লিঙ্গ : মহিলা	CXH1279909 ফটো উপলব্ধ	702 নাম : গুলাপি গায়ন স্বামীৰ নাম : জিতেন গায়ন ঘৰ নং : ১৭৫ বয়স : 70 লিঙ্গ : মহিলা	CXH1279943 ফটো উপলব্ধ
703 নাম : বিনিতা গায়ন পিতাৰ নাম : জিতেন গায়ন ঘৰ নং : ১৭৫ বয়স : 50 লিঙ্গ : মহিলা	CXH1279954 ফটো উপলব্ধ	704 নাম : অনজ গায়ন পিতাৰ নাম : জিতেন গায়ন ঘৰ নং : ১৭৫ বয়স : 47 লিঙ্গ : পুৰুষ	CXH1279965 ফটো উপলব্ধ	705 নাম : ৰুপজ্যোতি কোঁৱৰ স্বামীৰ নাম : অনজ গায়ন ঘৰ নং : ১৭৫ বয়স : 47 লিঙ্গ : মহিলা	CXH0138602 ফটো উপলব্ধ
706 নাম : প্ৰশান্ত গায়ন পিতাৰ নাম : জিতেন গায়ন ঘৰ নং : ১৭৫ বয়স : 44 লিঙ্গ : পুৰুষ	CXH1279987 ফটো উপলব্ধ	707 নাম : দীপক গায়ন পিতাৰ নাম : জিতেন গায়ন ঘৰ নং : ১৭৫ বয়স : 40 লিঙ্গ : পুৰুষ	CXH1279976 ফটো উপলব্ধ	708 নাম : জোনালী গগৈ গায়ন স্বামীৰ নাম : প্ৰশান্ত গায়ন ঘৰ নং : ১৭৫ বয়স : 37 লিঙ্গ : মহিলা	CXH1533648 ফটো উপলব্ধ
709 নাম : ইলা ফুকন স্বামীৰ নাম : গোপাল ফুকন ঘৰ নং : ১৭৬ বয়স : 67 লিঙ্গ : মহিলা	CXH1280008 ফটো উপলব্ধ	710 নাম : মিণ্ট ফুকন পিতাৰ নাম : গোপাল ফুকন ঘৰ নং : ১৭৬ বয়স : 43 লিঙ্গ : পুৰুষ	CXH1280019 ফটো উপলব্ধ	711 নাম : পূৰ্ণকান্ত ফুকন পিতাৰ নাম : জালিৰাম ফুকন ঘৰ নং : ১৭৭ বয়স : 67 লিঙ্গ : পুৰুষ	CXH1280020 ফটো উপলব্ধ
712 নাম : বগী ফুকন স্বামীৰ নাম : পূৰ্ণকান্ত ফুকন ঘৰ নং : ১৭৭ বয়স : 60 লিঙ্গ : মহিলা	CXH1280031 ফটো উপলব্ধ	713 নাম : শ্ৰীৰাতুল ফুকন পিতাৰ নাম : শ্ৰীৰামকান্ত ফুকন ঘৰ নং : ১৭৭ বয়স : 46 লিঙ্গ : পুৰুষ	CXH1280042 ফটো উপলব্ধ	714 নাম : ৰমী বৰা ফুকন স্বামীৰ নাম : ৰাতুল ফুকন ঘৰ নং : ১৭৭ বয়স : 34 লিঙ্গ : মহিলা	CXH0163469 ফটো উপলব্ধ
715 নাম : সৰ্বেশ্বৰ ফুকন পিতাৰ নাম : জালিৰাম ফুকন ঘৰ নং : ১৭৮ বয়স : 68 লিঙ্গ : পুৰুষ	CXH1280053 ফটো উপলব্ধ	716 নাম : অনপমা ফুকন স্বামীৰ নাম : সৰ্বেশ্বৰ ফুকন ঘৰ নং : ১৭৮ বয়স : 59 লিঙ্গ : মহিলা	CXH1280064 ফটো উপলব্ধ	717 নাম : ৰুমা শইকীয়া পিতাৰ নাম : সৰ্বেশ্বৰ ফুকন ঘৰ নং : ১৭৮ বয়স : 43 লিঙ্গ : মহিলা	CXH0464107 ফটো উপলব্ধ
718 নাম : মনোজ ফুকন পিতাৰ নাম : সৰ্বেশ্বৰ ফুকন ঘৰ নং : ১৭৮ বয়স : 35 লিঙ্গ : পুৰুষ	CXH1280086 ফটো উপলব্ধ	719 নাম : ৰান ফুকন স্বামীৰ নাম : ৰমাকান্ত ফুকন ঘৰ নং : ১৭৯ বয়স : 66 লিঙ্গ : মহিলা	CXH1280100 ফটো উপলব্ধ	720 নাম : ৰাম ফুকন পিতাৰ নাম : ৰমাকান্ত ফুকন ঘৰ নং : ১৭৯ বয়স : 40 লিঙ্গ : পুৰুষ	CXH1280111 ফটো উপলব্ধ

721 নাম : অকমান গায়ন স্বামীৰ নাম: মনিকা গায়ন ঘৰ নং : ১৮০ বয়স : 82 লিঙ্গ : মহিলা	CXH1280122 ফটো উপলব্ধ	722 নাম : অজিত গায়ন পিতাৰ নাম: মনিকা গায়ন ঘৰ নং : ১৮০ বয়স : 54 লিঙ্গ : পুৰুষ	CXH1280133 ফটো উপলব্ধ	723 নাম : অঞ্জলি গায়ন স্বামীৰ নাম: অজিত গায়ন ঘৰ নং : ১৮০ বয়স : 44 লিঙ্গ : মহিলা	CXH1280144 ফটো উপলব্ধ
724 নাম : জ্যোতিশায় গায়ন পিতাৰ নাম: অজিত গায়ন ঘৰ নং : ১৮০ বয়স : 20 লিঙ্গ : পুৰুষ	TOX0072959 ফটো উপলব্ধ	725 নাম : ভবকান্ত গায়ন পিতাৰ নাম: দুৰ্গেশ্বৰ গায়ন ঘৰ নং : ১৮১ বয়স : 79 লিঙ্গ : পুৰুষ	CXH1280155 ফটো উপলব্ধ	726 নাম : চাৰু গায়ন স্বামীৰ নাম: ভবকান্ত গায়ন ঘৰ নং : ১৮১ বয়স : 70 লিঙ্গ : মহিলা	CXH1280166 ফটো উপলব্ধ
727 নাম : দেবজিত গায়ন পিতাৰ নাম: ভবকান্ত গায়ন ঘৰ নং : ১৮১ বয়স : 51 লিঙ্গ : পুৰুষ	CXH1280177 ফটো উপলব্ধ	728 নাম : মনোজ গায়ন পিতাৰ নাম: ভবকান্ত গায়ন ঘৰ নং : ১৮১ বয়স : 47 লিঙ্গ : পুৰুষ	CXH1280188 ফটো উপলব্ধ	729 নাম : বেখা বৰুৱা স্বামীৰ নাম: ফাটক বৰুৱা ঘৰ নং : ১৮১ বয়স : 44 লিঙ্গ : মহিলা	CXH1280202 ফটো উপলব্ধ
730 নাম : শ্ৰী মহেশ গায়ন পিতাৰ নাম: শ্ৰী ভবকান্ত গায়ন ঘৰ নং : ১৮১ বয়স : 40 লিঙ্গ : পুৰুষ	CXH1280199 ফটো উপলব্ধ	731 নাম : চুমকী গায়ন স্বামীৰ নাম: মনোজ গায়ন ঘৰ নং : ১৮১ বয়স : 37 লিঙ্গ : মহিলা	CXH0164665 ফটো উপলব্ধ	732 নাম : প্ৰকাশ ভূমিজ পিতাৰ নাম: মনোজ ভূমিজ ঘৰ নং : ১৮২ বয়স : 62 লিঙ্গ : পুৰুষ	CXH1280213 ফটো উপলব্ধ
733 নাম : সাদৰী ভূমিজ স্বামীৰ নাম: প্ৰকাশ ভূমিজ ঘৰ নং : ১৮২ বয়স : 58 লিঙ্গ : মহিলা	CXH1280224 ফটো উপলব্ধ	734 নাম : মনিখা ভূমিজ পিতাৰ নাম: প্ৰকাশ ভূমিজ ঘৰ নং : 182 বয়স : 25 লিঙ্গ : মহিলা	CXH9266008 ফটো উপলব্ধ	735 নাম : মহাদেব ভূমিজ পিতাৰ নাম: বাৰিয়া ভূমিজ ঘৰ নং : ১৮৩ বয়স : 63 লিঙ্গ : পুৰুষ	CXH1280235 ফটো উপলব্ধ
736 নাম : শুখদা ভূমিজ স্বামীৰ নাম: মহাদেব ভূমিজ ঘৰ নং : ১৮৩ বয়স : 58 লিঙ্গ : মহিলা	CXH1280246 ফটো উপলব্ধ	737 নাম : মতিলাল ভূমিজ পিতাৰ নাম: বাৰিয়া ভূমিজ ঘৰ নং : ১৮৩ বয়স : 53 লিঙ্গ : পুৰুষ	CXH1280257 ফটো উপলব্ধ	738 নাম : শ্ৰী মঞ্জু ভূমিজ স্বামীৰ নাম: শ্ৰী মতিলাল ভূমিজ ঘৰ নং : ১৮৩ বয়স : 51 লিঙ্গ : মহিলা	CXH1280268 ফটো উপলব্ধ
739 নাম : বিদিশা ভূমিজ পিতাৰ নাম: মতিলাল ভূমিজ ঘৰ নং : ১৮৩ বয়স : 22 লিঙ্গ : মহিলা	TOX0013094 ফটো উপলব্ধ	740 নাম : ফুলমনি ভূমিজ স্বামীৰ নাম: মনোজ ভূমিজ ঘৰ নং : ১৮৪ বয়স : 82 লিঙ্গ : মহিলা	CXH1280291 ফটো উপলব্ধ	741 নাম : ৰত্নেশ্বৰ ভূমিজ পিতাৰ নাম: মনোজ ভূমিজ ঘৰ নং : ১৮৪ বয়স : 46 লিঙ্গ : পুৰুষ	CXH1280279 ফটো উপলব্ধ
742 নাম : প্ৰতিমা ভূমিজ স্বামীৰ নাম: ৰত্নেশ্বৰ ভূমিজ ঘৰ নং : ১৮৪ বয়স : 42 লিঙ্গ : মহিলা	CXH1280280 ফটো উপলব্ধ	743 নাম : ললিত দুৱৰা পিতাৰ নাম: মেঘাই দুৱৰা ঘৰ নং : ১৮৫ বয়স : 68 লিঙ্গ : পুৰুষ	CXH1280315 ফটো উপলব্ধ	E 744 নাম : সৰুমাই দুৱৰা স্বামীৰ নাম: ললিত দুৱৰা ঘৰ নং : ১৮৫ বয়স : 60 লিঙ্গ : মহিলা	CXH1280326 ফটো উপলব্ধ
745 নাম : অজিত দুৱৰা পিতাৰ নাম: মেঘাই দুৱৰা ঘৰ নং : ১৮৫ বয়স : 54 লিঙ্গ : পুৰুষ	CXH1280337 ফটো উপলব্ধ	746 নাম : মৌচুমী দুৱৰা স্বামীৰ নাম: অজিত দুৱৰা ঘৰ নং : ১৮৫ বয়স : 47 লিঙ্গ : মহিলা	CXH1280348 ফটো উপলব্ধ	S 747 নাম : ৰূপজ্যোতি দুৱৰা পিতাৰ নাম: শ্ৰী ললিত দুৱৰা ঘৰ নং : ১৮৫ বয়স : ৪9 লিঙ্গ : মহিলা	CXH1280359 ফটো উপলব্ধ
748 নাম : মিতুল দুৱৰা পিতাৰ নাম: শ্ৰী ললিত দুৱৰা ঘৰ নং : ১৮৫ বয়স : 38 লিঙ্গ : পুৰুষ	CXH1280360 ফটো উপলব্ধ	749 নাম : মধুসূতা দত্ত স্বামীৰ নাম: মিতুল দুৱৰা ঘৰ নং : 185 বয়স : 29 লিঙ্গ : মহিলা	TOX0083170 ফটো উপলব্ধ	750 নাম : অচ্যুত কৃষ্ণ দুৱৰা পিতাৰ নাম: অজিত দুৱৰা ঘৰ নং : ১৮৫ বয়স : 24 লিঙ্গ : পুৰুষ	CXH0464594 ফটো উপলব্ধ

751 নাম : প্রশান্ত দত্ত পিতাৰ নাম: প্রাণেশ্বৰ দত্ত ঘৰ নং : ১৮৬ বয়স : 38 লিঙ্গ : পুৰুষ	CXH1280393 ফটো উপলব্ধ	752 নাম : নিপল দত্ত পিতাৰ নাম: প্রাণেশ্বৰ দত্ত ঘৰ নং : ১৮৬(ক) বয়স : 34 লিঙ্গ : পুৰুষ	CXH0165217 ফটো উপলব্ধ	753 নাম : কল্পনা দত্ত স্বামীৰ নাম: নিপল দত্ত ঘৰ নং : ১৮৬(ক) বয়স : 33 লিঙ্গ : মহিলা	CXH0165266 ফটো উপলব্ধ
754 নাম : দীশা দত্ত স্বামীৰ নাম: প্রশান্ত দত্ত ঘৰ নং : ১৮৬ বয়স : 31 লিঙ্গ : মহিলা	CXH0165357 ফটো উপলব্ধ	755 নাম : বঞ্জীত পাতৰ পিতাৰ নাম: দুবাই পাতৰ ঘৰ নং : ১৮৭ বয়স : 54 লিঙ্গ : পুৰুষ	CXH1280406 ফটো উপলব্ধ	756 নাম : শান্তি পাতৰ পিতাৰ নাম: বঞ্জীত পাতৰ ঘৰ নং : ১৮৭ বয়স : 39 লিঙ্গ : মহিলা	CXH0138552 ফটো উপলব্ধ
757 নাম : সন্তোশ পাটৰ পিতাৰ নাম: নজুরান পাটৰ ঘৰ নং : ১৮৭ বয়স : 29 লিঙ্গ : পুৰুষ	CXH0165639 ফটো উপলব্ধ	758 নাম : ৰূপালী পাটৰ স্বামীৰ নাম: সন্তোষ পাটৰ ঘৰ নং : ১৮৭ বয়স : 28 লিঙ্গ : মহিলা	CXH0165647 ফটো উপলব্ধ	759 নাম : হৰিনাথ পাতৰ পিতাৰ নাম: দুবাই পাতৰ ঘৰ নং : ১৮৭ বয়স : 63 লিঙ্গ : পুৰুষ	CXH1280428 ফটো উপলব্ধ
760 নাম : আইজনী পাতৰ পিতাৰ নাম: হৰিনাম পাতৰ ঘৰ নং : ১৮৮ বয়স : 58 লিঙ্গ : মহিলা	CXH1280439 ফটো উপলব্ধ	761 নাম : মিন্টু পাতৰ পিতাৰ নাম: হৰিনাম পাতৰ ঘৰ নং : ১৮৮ বয়স : 42 লিঙ্গ : পুৰুষ	CXH1280440 ফটো উপলব্ধ	762 নাম : ৰাধেশ্যাম পাতৰ পিতাৰ নাম: হৰিনাম পাতৰ ঘৰ নং : ১৮৮ বয়স : 39 লিঙ্গ : পুৰুষ	CXH1280451 ফটো উপলব্ধ
763 নাম : বীণা ভূমিজ স্বামীৰ নাম: ৰাধেশ্যাম পাতৰ ঘৰ নং : ১৮৮ বয়স : 37 লিঙ্গ : মহিলা	CXH1514096 ফটো উপলব্ধ	764 নাম : বিউটি পাতৰ স্বামীৰ নাম: বঞ্জীত পাতৰ ঘৰ নং : ১৮৮ বয়স : 35 লিঙ্গ : মহিলা	CXH0359463 ফটো উপলব্ধ	765 নাম : ৰূপালী পাতৰ স্বামীৰ নাম: মিন্টু পাতৰ ঘৰ নং : ১৮৮ বয়স : 34 লিঙ্গ : মহিলা	CXH1514143 ফটো উপলব্ধ
766 নাম : কৰন পাতৰ পিতাৰ নাম: ৰাধেশ্যাম পাতৰ ঘৰ নং : 188 বয়স : 20 লিঙ্গ : পুৰুষ	TOX0072223 ফটো উপলব্ধ	767 নাম : লখাই ভূমিজ পিতাৰ নাম: কানিয়া ভূমিজ ঘৰ নং : ১৯০ বয়স : 75 লিঙ্গ : পুৰুষ	CXH1280484 ফটো উপলব্ধ	768 নাম : চন্দ্রবতী ভূমিজ স্বামীৰ নাম: লখাই ভূমিজ ঘৰ নং : ১৯০ বয়স : 63 লিঙ্গ : মহিলা	CXH1280495 ফটো উপলব্ধ
769 নাম : নৰেণ ভূমিজ পিতাৰ নাম: লখাই ভূমিজ ঘৰ নং : ১৯০ বয়স : 48 লিঙ্গ : পুৰুষ	CXH1280508 ফটো উপলব্ধ	770 নাম : আৰতি ভূমিজ স্বামীৰ নাম: নৰেণ ভূমিজ ঘৰ নং : ১৯০ বয়স : 37 লিঙ্গ : মহিলা	CXH1514052 ফটো উপলব্ধ	771 নাম : মালতী ভূমিজ পিতাৰ নাম: মহীদেৱ ভূমিজ ঘৰ নং : ১৯০ বয়স : 32 লিঙ্গ : মহিলা	CXH1514176 ফটো উপলব্ধ
772 নাম : দেবেন ভূমিজ পিতাৰ নাম: গংগাৰাম ভূমিজ ঘৰ নং : ১৯১ বয়স : 52 লিঙ্গ : পুৰুষ	CXH1280531 ফটো উপলব্ধ	773 নাম : ৰীতা ভূমিজ স্বামীৰ নাম: দেবেন ভূমিজ ঘৰ নং : ১৯১ বয়স : 50 লিঙ্গ : মহিলা	CXH1280542 ফটো উপলব্ধ	774 নাম : দুৰ্গেশ্বৰ ভূমিজ পিতাৰ নাম: গংগাৰাম ভূমিজ ঘৰ নং : ১৯১ বয়স : 46 লিঙ্গ : পুৰুষ	CXH1280553 ফটো উপলব্ধ
775 নাম : জুন ভূমিজ স্বামীৰ নাম: দুৰ্গেশ্বৰ ভূমিজ ঘৰ নং : ১৯১ বয়স : 35 লিঙ্গ : মহিলা	CXH1514041 ফটো উপলব্ধ	776 নাম : ৰবীনা ভূমিজ পিতাৰ নাম: দেবেন ভূমিজ ঘৰ নং : 191 বয়স : 23 লিঙ্গ : মহিলা	TOX0039735 ফটো উপলব্ধ	777 নাম : চবীনা ভূমিজ পিতাৰ নাম: দেবেন ভূমিজ ঘৰ নং : 191 বয়স : 20 লিঙ্গ : মহিলা	TOX0140541 ফটো উপলব্ধ
778 নাম : ললীতা ভূমিজ স্বামীৰ নাম: শিৱ ভূমিজ ঘৰ নং : ১৯১ ক বয়স : 27 লিঙ্গ : মহিলা	CXH0391367 ফটো উপলব্ধ	779 নাম : শিৱ ভূমিজ পিতাৰ নাম: বিপিন ভূমিজ ঘৰ নং : ১৯১ ক বয়স : 27 লিঙ্গ : পুৰুষ	CXH0391375 ফটো উপলব্ধ	780 নাম : পদ্মা ভূমিজ স্বামীৰ নাম: লক্ষীকান্ত ভূমিজ ঘৰ নং : ১৯২ বয়স : 48 লিঙ্গ : মহিলা	CXH1280575 ফটো উপলব্ধ

781 নাম : বিজিত ভূমিজ মাতৃৰ নাম : পদ্মা ভূমিজ ঘৰ নং : ১৯২ বয়স : 28 লিঙ্গ : পুৰুষ	CXH0283788 ফটো উপলব্ধ	782 নাম : বিবি পাতৰ স্বামীৰ নাম : সুখদেব পাতৰ ঘৰ নং : ১৯৩ বয়স : 81 লিঙ্গ : মহিলা	CXH1280600 ফটো উপলব্ধ	783 নাম : নবীন পাতৰ পিতাৰ নাম : সুখদেব পাতৰ ঘৰ নং : ১৯৩ বয়স : 62 লিঙ্গ : পুৰুষ	CXH1280586 ফটো উপলব্ধ
784 নাম : কাৰ্তিকমুনি পাতৰ স্বামীৰ নাম : নবীন পাতৰ ঘৰ নং : ১৯৩ বয়স : 58 লিঙ্গ : মহিলা	CXH1280597 ফটো উপলব্ধ	785 নাম : মনু পাতৰ পিতাৰ নাম : চুকদেব পাতৰ ঘৰ নং : ১৯৩ বয়স : 56 লিঙ্গ : পুৰুষ	CXH0323527 ফটো উপলব্ধ	786 নাম : হিৰো চেত্ৰী পিতাৰ নাম : সুকৰাম চেত্ৰী ঘৰ নং : 193ক বয়স : 33 লিঙ্গ : পুৰুষ	TOX0084939 ফটো উপলব্ধ
787 নাম : দুৰ্গামণি পাতৰ স্বামীৰ নাম : মনু পাতৰ ঘৰ নং : ১৯৪ বয়স : 43 লিঙ্গ : মহিলা	CXH1280611 ফটো উপলব্ধ	788 নাম : বামেশ্বৰী ভূমিজ পিতাৰ নাম : মাজলা ভূমিজ ঘৰ নং : ১৯৫ বয়স : 56 লিঙ্গ : মহিলা	CXH1280622 ফটো উপলব্ধ	789 নাম : চম্পাবতী ভূমিজ পিতাৰ নাম : মাজলা ভূমিজ ঘৰ নং : ১৯৫ বয়স : 50 লিঙ্গ : মহিলা	CXH1280633 ফটো উপলব্ধ
790 নাম : দিলীপ ভূমিজ পিতাৰ নাম : নৱ ভূমিজ ঘৰ নং : ১৯৬ বয়স : 35 লিঙ্গ : পুৰুষ	CXH1514256 ফটো উপলব্ধ	791 নাম : পূজা ভূমিজ স্বামীৰ নাম : দিলীপ ভূমিজ ঘৰ নং : ১৯৬ বয়স : 28 লিঙ্গ : মহিলা	CXH0167486 ফটো উপলব্ধ	792 নাম : ৰূপা ভূমিজ মাতৃৰ নাম : দুৰ্গা ভূমিজ ঘৰ নং : ১৯৭ বয়স : 46 লিঙ্গ : মহিলা	CXH1280677 ফটো উপলব্ধ
793 নাম : বিজয় ভূমিজ পিতাৰ নাম : লক্ষ্মীয়া ভূমিজ ঘৰ নং : ১৯৮ বয়স : 63 লিঙ্গ : পুৰুষ	CXH1280688 ফটো উপলব্ধ	794 নাম : চান ভূমিজ পিতাৰ নাম : কানিয়া ভূমিজ ঘৰ নং : ২০০ বয়স : 52 লিঙ্গ : পুৰুষ	CXH1280702 ফটো উপলব্ধ	795 নাম : বাবলাল ভূমিজ পিতাৰ নাম : কানিয়া ভূমিজ ঘৰ নং : ২০১ বয়স : 59 লিঙ্গ : পুৰুষ	CXH1280713 ফটো উপলব্ধ
796 নাম : ৰেৱতী ভূমিজ স্বামীৰ নাম : বাবুলাল ভূমিজ ঘৰ নং : ২০১ বয়স : 53 লিঙ্গ : মহিলা	CXH1280724 ফটো উপলব্ধ	797 নাম : অজয় ভূমিজ পিতাৰ নাম : বাবুলাল ভূমিজ ঘৰ নং : ২০১ বয়স : 24 লিঙ্গ : পুৰুষ	CXH0323394 ফটো উপলব্ধ	798 নাম : পুষ্পা চক্ৰবৰ্তী স্বামীৰ নাম : দীপক চক্ৰবৰ্তী ঘৰ নং : ২০২ বয়স : 47 লিঙ্গ : মহিলা	CXH1280746 ফটো উপলব্ধ
799 নাম : আৰতি ভূমিজ মাতৃৰ নাম : মিৰা ভূমিজ ঘৰ নং : ২০২ বয়স : 46 লিঙ্গ : মহিলা	CXH1280768 ফটো উপলব্ধ	800 নাম : নবীন ভূমিজ পিতাৰ নাম : জগনাথ ভূমিজ ঘৰ নং : ২০৩ বয়স : 48 লিঙ্গ : পুৰুষ	CXH1280780 ফটো উপলব্ধ	801 নাম : ৰেণু ভূমিজ স্বামীৰ নাম : নবীন ভূমিজ ঘৰ নং : ২০৩ বয়স : 45 লিঙ্গ : মহিলা	CXH1280791 ফটো উপলব্ধ
802 নাম : দিপক হালোৱাই পিতাৰ নাম : পৰন হালোৱাই ঘৰ নং : ২০৪ বয়স : 37 লিঙ্গ : পুৰুষ	CXH1514223 ফটো উপলব্ধ	803 নাম : ধীৰা হালোৱাই মাতৃৰ নাম : বৈশাগী হালোৱাই ঘৰ নং : ২০৪ বয়স : 34 লিঙ্গ : মহিলা	CXH1514085 ফটো উপলব্ধ	804 নাম : অন হলুৱাসী স্বামীৰ নাম : দেবেন হলুৱাসী ঘৰ নং : 204 বয়স : 33 লিঙ্গ : মহিলা	CXH9262684 ফটো উপলব্ধ
805 নাম : ৰূপহী গায়ন স্বামীৰ নাম : ৰত্নেশ্বৰ গায়ন ঘৰ নং : ২০৫ বয়স : 72 লিঙ্গ : মহিলা	CXH1280848 ফটো উপলব্ধ	806 নাম : দিগন্ত গায়ন পিতাৰ নাম : ৰত্নেশ্বৰ গায়ন ঘৰ নং : ২০৫ বয়স : 46 লিঙ্গ : পুৰুষ	CXH1280859 ফটো উপলব্ধ	# 807 নাম : দেবানন ঘাটোৱাৰ পিতাৰ নাম : চামৰা ঘাটোৱাৰ ঘৰ নং : 65 বয়স : 45 লিঙ্গ : পুৰুষ	CXH1280826 ফটো উপলব্ধ
808 নাম : ভদ্ৰেশ্বৰী গায়ন স্বামীৰ নাম : কালিনাথ গায়ন ঘৰ নং : ২০৬ বয়স : 89 লিঙ্গ : মহিলা	CXH1280882 ফটো উপলব্ধ	809 নাম : কুঞ্জ গায়ন পিতাৰ নাম : কালিনাথ গায়ন ঘৰ নং : ২০৬ বয়স : 57 লিঙ্গ : মহিলা	CXH1280893 ফটো উপলব্ধ	810 নাম : জীবকান্ত গায়ন পিতাৰ নাম : কালিনাথ গায়ন ঘৰ নং : ২০৬ বয়স : 54 লিঙ্গ : পুৰুষ	CXH1280906 ফটো উপলব্ধ

811 নাম : মৃদস্মিতা দত্ত গায়ন স্বামীৰ নাম : জীবকান্ত গায়ন ঘৰ নং : ২০৬ বয়স : 46 লিঙ্গ : মহিলা	CXH1280871 ফটো উপলব্ধ	812 নাম : কলিমাই গায়ন স্বামীৰ নাম : পদ্ম গায়ন ঘৰ নং : ২০৭ বয়স : 83 লিঙ্গ : মহিলা	CXH0391342 ফটো উপলব্ধ	813 নাম : পুতুল গায়ন পিতাৰ নাম : পদ্ম গায়ন ঘৰ নং : ২০৭ বয়স : 56 লিঙ্গ : পুৰুষ	CXH1280939 ফটো উপলব্ধ
814 নাম : অতীন গায়ন পিতাৰ নাম : পদ্ম গায়ন ঘৰ নং : ২০৭ বয়স : 52 লিঙ্গ : পুৰুষ	CXH1280962 ফটো উপলব্ধ	815 নাম : লোকেন গায়ন পিতাৰ নাম : পদ্ম গায়ন ঘৰ নং : ২০৭ বয়স : 50 লিঙ্গ : পুৰুষ	CXH1280973 ফটো উপলব্ধ	816 নাম : বৃধিন গায়ন পিতাৰ নাম : পদ্ম গায়ন ঘৰ নং : ২০৭ বয়স : 47 লিঙ্গ : পুৰুষ	CXH1280984 ফটো উপলব্ধ
817 নাম : মামনি গায়ন স্বামীৰ নাম : পুতুল গায়ন ঘৰ নং : ২০৭ বয়স : 47 লিঙ্গ : মহিলা	CXH1280940 ফটো উপলব্ধ	818 নাম : মিনা নেওগ গায়ন স্বামীৰ নাম : লোকেন গায়ন ঘৰ নং : ২০৭ বয়স : 46 লিঙ্গ : মহিলা	CXH0224451 ফটো উপলব্ধ	819 নাম : অনন্ত গায়ন পিতাৰ নাম : পদ্ম গায়ন ঘৰ নং : ২০৭ বয়স : 45 লিঙ্গ : পুৰুষ	CXH1280995 ফটো উপলব্ধ
820 নাম : জোনজোনালী শইকীয়া স্বামীৰ নাম : বৃধিন গায়ন ঘৰ নং : ২০৭ বয়স : 30 লিঙ্গ : মহিলা	CXH0138644 ফটো উপলব্ধ	821 নাম : মাধবী গগৈ গায়ন স্বামীৰ নাম : অনন্ত গায়ন ঘৰ নং : ২০৭ বয়স : 28 লিঙ্গ : মহিলা	CXH0139154 ফটো উপলব্ধ	822 নাম : প্ৰিয়ংকা গায়ন পিতাৰ নাম : পুতুল গায়ন ঘৰ নং : ২০৭ বয়স : 23 লিঙ্গ : মহিলা	CXH0391334 ফটো উপলব্ধ
823 নাম : প্ৰিয়া গায়ন পিতাৰ নাম : পুতুল গায়ন ঘৰ নং : 207 বয়স : 21 লিঙ্গ : মহিলা	CXH9279936 ফটো উপলব্ধ	824 নাম : জয়ন্তী গায়ন স্বামীৰ নাম : চন্দ্ৰকান্ত গায়ন ঘৰ নং : ২০৮ বয়স : 74 লিঙ্গ : মহিলা	CXH1281001 ফটো উপলব্ধ	825 নাম : শ্ৰী বিমান গায়ন পিতাৰ নাম : শ্ৰী চন্দ্ৰকান্ত গায়ন ঘৰ নং : ২০৮ বয়স : 42 লিঙ্গ : পুৰুষ	CXH1281012 ফটো উপলব্ধ
826 নাম : ববল গায়ন পিতাৰ নাম : ঠগীৰাম গায়ন ঘৰ নং : ২০৯ বয়স : 51 লিঙ্গ : পুৰুষ	CXH1281056 ফটো উপলব্ধ	827 নাম : আৰতি গায়ন স্বামীৰ নাম : তিলক গায়ন ঘৰ নং : ২০৯ বয়স : 49 লিঙ্গ : মহিলা	CXH1281078 ফটো উপলব্ধ	828 নাম : অনু গায়ন স্বামীৰ নাম : বুবুল গায়ন ঘৰ নং : ২০৯ বয়স : 46 লিঙ্গ : মহিলা	CXH0170746 ফটো উপলব্ধ
829 নাম : বশিা গায়ন স্বামীৰ নাম : পৰমা গায়ন ঘৰ নং : ২০৯(ক) বয়স : 35 লিঙ্গ : মহিলা	CXH0170795 ফটো উপলব্ধ	830 নাম : বিতপন গায়ন পিতাৰ নাম : তিলক গায়ক ঘৰ নং : ২০৯ বয়স : 27 লিঙ্গ : পুৰুষ	CXH0464610 ফটো উপলব্ধ	831 নাম : জ্যোতিমণি গায়ন পিতাৰ নাম : তিলক গায়ন ঘৰ নং : ২০৯ বয়স : 24 লিঙ্গ : মহিলা	CXH0464503 ফটো উপলব্ধ
832 নাম : উদয় কৃষ্ণ গায়ন পিতাৰ নাম : তিলক গায়ন ঘৰ নং : 209 বয়স : 21 লিঙ্গ : পুৰুষ	CXH9279894 ফটো উপলব্ধ	833 নাম : প্ৰফুল্ল গায়ন পিতাৰ নাম : হলীৰাম গায়ন ঘৰ নং : ২১০ বয়স : 62 লিঙ্গ : পুৰুষ	CXH1281089 ফটো উপলব্ধ	834 নাম : অমলা গায়ন পিতাৰ নাম : হলীৰাম গায়ন ঘৰ নং : ২১০ বয়স : 55 লিঙ্গ : পুৰুষ	CXH1281103 ফটো উপলব্ধ
835 নাম : ভন গায়ন স্বামীৰ নাম : শ্ৰী অমল্য গায়ন ঘৰ নং : ২১০ বয়স : 51 লিঙ্গ : মহিলা	CXH1281114 ফটো উপলব্ধ	836 নাম : অনিলা গায়ন স্বামীৰ নাম : প্ৰফুল্ল গায়ন ঘৰ নং : ২১০ বয়স : 50 লিঙ্গ : মহিলা	CXH1281090 ফটো উপলব্ধ	837 নাম : বিমানজিত গায়ন পিতাৰ নাম : প্ৰফুল্ল গায়ন ঘৰ নং : ২১০ বয়স : 25 লিঙ্গ : পুৰুষ	CXH0222471 ফটো উপলব্ধ
838 নাম : উপেন্ গায়ন পিতাৰ নাম : হলীৰাম গায়ন ঘৰ নং : ২১১ বয়স : 72 লিঙ্গ : পুৰুষ	CXH1281125 ফটো উপলব্ধ	839 নাম : সৰুমাই গায়ন স্বামীৰ নাম : উপেন গায়ন ঘৰ নং : ২১১ বয়স : 60 লিঙ্গ : মহিলা	CXH1281136 ফটো উপলব্ধ	840 নাম : মনোজ কুমাৰ গায়ন পিতাৰ নাম : উপেন গায়ন ঘৰ নং : ২১১ বয়স : 34 লিঙ্গ : পুৰুষ	CXH0171488 ফটো উপলব্ধ

841 নাম : বৰ্ণালী গায়ন পিতাৰ নাম: উপেন গায়ন ঘৰ নং : ২২১ বয়স : 27 লিঙ্গ : মহিলা	CXH0171595 ফটো উপলব্ধ	842 নাম : বুদ্ধেশ্বৰ বড়া পিতাৰ নাম: বাবুলা বড়া ঘৰ নং : ২২২ বয়স : 78 লিঙ্গ : পুৰুষ	CXH1281147 ফটো উপলব্ধ	843 নাম : গোলাপী বড়া স্বামীৰ নাম: বুদ্ধেশ্বৰ বড়া ঘৰ নং : ২২২ বয়স : 68 লিঙ্গ : মহিলা	CXH1281158 ফটো উপলব্ধ
844 নাম : বাণ বড়া পিতাৰ নাম: বাবুলা বড়া ঘৰ নং : ২২২ বয়স : 54 লিঙ্গ : মহিলা	CXH1281169 ফটো উপলব্ধ	845 নাম : ঘনশ্যাম বৰা পিতাৰ নাম: বুদ্ধেশ্বৰ বড়া ঘৰ নং : ২২২ বয়স : 46 লিঙ্গ : পুৰুষ	CXH1281170 ফটো উপলব্ধ	846 নাম : শ্ৰী সঞ্জীৱ বৰা পিতাৰ নাম: বুদ্ধেশ্বৰ বড়া ঘৰ নং : ২২২ বয়স : 44 লিঙ্গ : পুৰুষ	CXH1281181 ফটো উপলব্ধ
847 নাম : শ্ৰী সঞ্জয় বৰা পিতাৰ নাম: শ্ৰী বুদ্ধেশ্বৰ বৰা ঘৰ নং : ২২২ বয়স : 42 লিঙ্গ : পুৰুষ	CXH1281192 ফটো উপলব্ধ	848 নাম : সমীৰ বড়া পিতাৰ নাম: শ্ৰী বুদ্ধেশ্বৰ বৰা ঘৰ নং : ২২২ বয়স : 38 লিঙ্গ : পুৰুষ	CXH1281205 ফটো উপলব্ধ	849 নাম : বৰ্ণালী বৰা স্বামীৰ নাম: ঘনশ্যাম বড়া ঘৰ নং : ২২২ বয়স : 35 লিঙ্গ : মহিলা	CXH1281216 ফটো উপলব্ধ
850 নাম : কৃষ্ণা তামুলী বড়া স্বামীৰ নাম: চমীৰ বড়া ঘৰ নং : ২২২ বয়স : 34 লিঙ্গ : মহিলা	CXH0223941 ফটো উপলব্ধ	S 851 নাম : ৰূপালী চুতিয়া বৰা স্বামীৰ নাম: সঞ্জীৱ বৰা ঘৰ নং : ২২২ বয়স : 33 লিঙ্গ : মহিলা	CXH0171736 ফটো উপলব্ধ	E 852 নাম : ফনিধৰ বড়া পিতাৰ নাম: বাপুৰাম বড়া ঘৰ নং : ২২৩ বয়স : ৪৪ লিঙ্গ : পুৰুষ	CXH1281227 ফটো উপলব্ধ
853 নাম : নিৰ্মলা বড়া স্বামীৰ নাম: ফনিধৰ বড়া ঘৰ নং : ২২৩ বয়স : 74 লিঙ্গ : মহিলা	CXH1281238 ফটো উপলব্ধ	854 নাম : যাদৱ বড়া পিতাৰ নাম: ফনিধৰ বড়া ঘৰ নং : ২২৩ বয়স : 51 লিঙ্গ : পুৰুষ	CXH1281249 ফটো উপলব্ধ	855 নাম : মাধৱ বড়া পিতাৰ নাম: ফনিধৰ বড়া ঘৰ নং : ২২৩ বয়স : 47 লিঙ্গ : পুৰুষ	CXH1281250 ফটো উপলব্ধ
856 নাম : পিংকী বড়া স্বামীৰ নাম: যাদৱ বড়া ঘৰ নং : ২২৩ বয়স : 39 লিঙ্গ : মহিলা	CXH1282059 ফটো উপলব্ধ	857 নাম : মীৰা বড়া স্বামীৰ নাম: মাধৱ বড়া ঘৰ নং : ২২৩ বয়স : 32 লিঙ্গ : মহিলা	CXH1282037 ফটো উপলব্ধ	858 নাম : বদন বড়া পিতাৰ নাম: বাপুৰাম বড়া ঘৰ নং : ২২৪ বয়স : 74 লিঙ্গ : পুৰুষ	CXH1281272 ফটো উপলব্ধ
859 নাম : কমলা বড়া স্বামীৰ নাম: বদন বড়া ঘৰ নং : ২২৪ বয়স : 68 লিঙ্গ : মহিলা	CXH1281283 ফটো উপলব্ধ	860 নাম : বিনোদ বৰা পিতাৰ নাম: বদন বড়া ঘৰ নং : ২২৪ বয়স : 48 লিঙ্গ : পুৰুষ	CXH1281294 ফটো উপলব্ধ	861 নাম : মাধুৰ্যা বড়া পিতাৰ নাম: বদন বড়া ঘৰ নং : ২২৪ বয়স : 37 লিঙ্গ : পুৰুষ	CXH1281307 ফটো উপলব্ধ
862 নাম : বাণা বড়া পিতাৰ নাম: বদন বড়া ঘৰ নং : ২২৪ বয়স : 37 লিঙ্গ : পুৰুষ	CXH1282219 ফটো উপলব্ধ	863 নাম : মৌচুমী বড়া স্বামীৰ নাম: বিনোদ বড়া ঘৰ নং : ২২৪ বয়স : 35 লিঙ্গ : মহিলা	CXH1282048 ফটো উপলব্ধ	864 নাম : জ্যোতি বৰা পিতাৰ নাম: বদন বৰা ঘৰ নং : ২২৪ বয়স : 32 লিঙ্গ : মহিলা	CXH0359596 ফটো উপলব্ধ
865 নাম : দেবেশ্বৰ বড়া পিতাৰ নাম: বাপুৰাম বড়া ঘৰ নং : ২২৫ বয়স : 73 লিঙ্গ : পুৰুষ	CXH1281329 ফটো উপলব্ধ	866 নাম : বীনা বড়া স্বামীৰ নাম: দেবেশ্বৰ বড়া ঘৰ নং : ২২৫ বয়স : 64 লিঙ্গ : মহিলা	CXH1281330 ফটো উপলব্ধ	867 নাম : দীপক বড়া পিতাৰ নাম: দেবেশ্বৰ বড়া ঘৰ নং : ২২৫ বয়স : 37 লিঙ্গ : পুৰুষ	CXH1281318 ফটো উপলব্ধ
868 নাম : চন্দ্ৰমা শইকীয়া স্বামীৰ নাম: দীপক বড়া ঘৰ নং : 215 বয়স : 28 লিঙ্গ : মহিলা	CXH9275074 ফটো উপলব্ধ	869 নাম : পংকজ বৰা পিতাৰ নাম: দেবেশ্বৰ বৰা ঘৰ নং : ২২৫ বয়স : 27 লিঙ্গ : পুৰুষ	CXH0258954 ফটো উপলব্ধ	870 নাম : নবীন সৌকাধৰা পিতাৰ নাম: জীউৰাম সৌকাধৰা ঘৰ নং : ২২৬ বয়স : 82 লিঙ্গ : পুৰুষ	CXH1281341 ফটো উপলব্ধ

871 নাম : বীনা সৌকাধৰা স্বামীৰ নাম : নবীন সৌকাধৰা ঘৰ নং : ২১৬ বয়স : 78 লিঙ্গ : মহিলা	CXH1281352 ফটো উপলব্ধ	872 নাম : প্রনব সৌকাধৰা পিতাৰ নাম : নবীন সৌকাধৰা ঘৰ নং : ২১৬ বয়স : 55 লিঙ্গ : পুৰুষ	CXH1281363 ফটো উপলব্ধ	873 নাম : আলফুল সৌকাধৰা স্বামীৰ নাম : প্রনব সৌকাধৰা ঘৰ নং : ২১৬ বয়স : 48 লিঙ্গ : মহিলা	CXH1281374 ফটো উপলব্ধ
874 নাম : দীপিকা বড়া পিতাৰ নাম : দেবেশ্বৰ বড়া ঘৰ নং : ২১৬ বয়স : 35 লিঙ্গ : মহিলা	CXH1281385 ফটো উপলব্ধ	875 নাম : অংকন সৌকাধৰা পিতাৰ নাম : প্রণৱ সৌকাধৰা ঘৰ নং : 216 বয়স : 21 লিঙ্গ : পুৰুষ	CXH9273178 ফটো উপলব্ধ	876 নাম : ধীৰেণ বড়া পিতাৰ নাম : ঠগীৰাম বড়া ঘৰ নং : ২১৭ বয়স : 64 লিঙ্গ : পুৰুষ	CXH1281396 ফটো উপলব্ধ
877 নাম : ভানু বড়া স্বামীৰ নাম : ধীৰেণ বড়া ঘৰ নং : ২১৭ বয়স : 59 লিঙ্গ : মহিলা	CXH1281409 ফটো উপলব্ধ	878 নাম : নিপেন বৰা পিতাৰ নাম : ঠগীৰাম বড়া ঘৰ নং : ২১৭ বয়স : 52 লিঙ্গ : পুৰুষ	CXH1281410 ফটো উপলব্ধ	879 নাম : দিপালী বৰা স্বামীৰ নাম : নিপেন বৰা ঘৰ নং : ২১৭ বয়স : 50 লিঙ্গ : মহিলা	CXH1281421 ফটো উপলব্ধ
880 নাম : অংকিতা বৰা পিতাৰ নাম : নিপেন বৰা ঘৰ নং : 217 বয়স : 20 লিঙ্গ : মহিলা	TOX0039628 ফটো উপলব্ধ	881 নাম : জীতেন বৰা পিতাৰ নাম : ঠগীৰাম বড়া ঘৰ নং : ২১৮ বয়স : 56 লিঙ্গ : পুৰুষ	CXH1281432 ফটো উপলব্ধ	882 নাম : দ্বিপ বড়া পিতাৰ নাম : জীতেন বড়া ঘৰ নং : ২১৮ বয়স : 51 লিঙ্গ : মহিলা	CXH1281443 ফটো উপলব্ধ
883 নাম : নিতেন বড়া পিতাৰ নাম : ঠগীৰাম বড়া ঘৰ নং : ২১৮ বয়স : 51 লিঙ্গ : পুৰুষ	CXH1281454 ফটো উপলব্ধ	884 নাম : অংকৰ বৰা পিতাৰ নাম : জীতেন বৰা ঘৰ নং : ২১৮ বয়স : 26 লিঙ্গ : পুৰুষ	CXH0168153 ফটো উপলব্ধ	885 নাম : অজিত বড়া পিতাৰ নাম : ভদ্র বড়া ঘৰ নং : ২১৯ বয়স : 65 লিঙ্গ : পুৰুষ	CXH1281465 ফটো উপলব্ধ
886 নাম : অমিয়া বড়া স্বামীৰ নাম : অজিত বড়া ঘৰ নং : ২১৯ বয়স : 59 লিঙ্গ : মহিলা	CXH1281476 ফটো উপলব্ধ	887 নাম : দিপজ্যোতি বড়া পিতাৰ নাম : অজিত বড়া ঘৰ নং : ২১৯ বয়স : 39 লিঙ্গ : পুৰুষ	CXH1281487 ফটো উপলব্ধ	888 নাম : নয়নজ্যোতি বড়া পিতাৰ নাম : অজিত বড়া ঘৰ নং : ২১৯ বয়স : 38 লিঙ্গ : পুৰুষ	CXH1281498 ফটো উপলব্ধ
889 নাম : পল্লৱী দত্ত বড়া স্বামীৰ নাম : নয়নজ্যোতি বড়া ঘৰ নং : ২১৯ বয়স : 33 লিঙ্গ : মহিলা	CXH0464354 ফটো উপলব্ধ	890 নাম : প্রান্তপজিত বৰা মাতৃৰ নাম : অমিয়া বৰা ঘৰ নং : ২১৯ বয়স : 30 লিঙ্গ : পুৰুষ	CXH0224600 ফটো উপলব্ধ	891 নাম : ৰিমী বৰা স্বামীৰ নাম : দীপজ্যোতি বৰা ঘৰ নং : ২১৯ বয়স : 25 লিঙ্গ : মহিলা	CXH0258533 ফটো উপলব্ধ
892 নাম : অমিয়া বড়া স্বামীৰ নাম : জীতেন বড়া ঘৰ নং : ২২১ বয়স : 70 লিঙ্গ : মহিলা	CXH1281534 ফটো উপলব্ধ	893 নাম : চিলি বড়া স্বামীৰ নাম : জিতুল বড়া ঘৰ নং : ২২১ বয়স : 48 লিঙ্গ : মহিলা	CXH1281556 ফটো উপলব্ধ	894 নাম : পুতলী বড়া স্বামীৰ নাম : সোনাৰাম বড়া ঘৰ নং : ২২২ বয়স : 79 লিঙ্গ : মহিলা	CXH1281578 ফটো উপলব্ধ
895 নাম : স্কীৰেশ্বৰ বড়া পিতাৰ নাম : সোনাৰাম বড়া ঘৰ নং : ২২২ বয়স : 48 লিঙ্গ : পুৰুষ	CXH1281590 ফটো উপলব্ধ	896 নাম : মুন বৰা পিতাৰ নাম : সোনাৰাম বৰা ঘৰ নং : ২২২ বয়স : 46 লিঙ্গ : মহিলা	CXH1281603 ফটো উপলব্ধ	897 নাম : মুনিন্দ্র বড়া পিতাৰ নাম : সোনাৰাম বড়া ঘৰ নং : ২২৩ বয়স : 67 লিঙ্গ : পুৰুষ	CXH1281614 ফটো উপলব্ধ
898 নাম : পুষ্প বড়া স্বামীৰ নাম : মুনিন্দ্র বড়া ঘৰ নং : ২২৩ বয়স : 57 লিঙ্গ : মহিলা	CXH1281625 ফটো উপলব্ধ	899 নাম : মনজৰি বড়া স্বামীৰ নাম : স্কীৰেশ্বৰ বড়া ঘৰ নং : ২২৩ বয়স : 43 লিঙ্গ : মহিলা	CXH0259473 ফটো উপলব্ধ	900 নাম : অমৰজ্যোতি বৰা পিতাৰ নাম : মুনিন্দ্র বৰা ঘৰ নং : ২২৩ বয়স : 31 লিঙ্গ : পুৰুষ	CXH0224881 ফটো উপলব্ধ

901 নাম : নৱজ্যোতি বড়া পিতাৰ নাম: মুনিন্দ্ৰ বড়া ঘৰ নং : ২২৩ বয়স : 23 লিঙ্গ : পুৰুষ	CXH0464545 ফটো উপলব্ধ	902 নাম : বিনন্দ বড়া পিতাৰ নাম: ললিত বড়া ঘৰ নং : ২২৪ বয়স : 49 লিঙ্গ : পুৰুষ	CXH1281669 ফটো উপলব্ধ	903 নাম : ৰিণু বড়া পিতাৰ নাম: ললিত বড়া ঘৰ নং : ২২৪ বয়স : 47 লিঙ্গ : মহিলা	CXH1281670 ফটো উপলব্ধ
904 নাম : দিলীপী বড়া স্বামীৰ নাম: গোবিন্দ বড়া ঘৰ নং : ২২৫ বয়স : 68 লিঙ্গ : মহিলা	CXH1281681 ফটো উপলব্ধ	905 নাম : প্ৰদীপ বড়া পিতাৰ নাম: গোবিন্দ বড়া ঘৰ নং : ২২৫ বয়স : 47 লিঙ্গ : পুৰুষ	CXH1281692 ফটো উপলব্ধ	906 নাম : পল্লৱী ফুকন বড়া স্বামীৰ নাম: প্ৰদীপ বড়া ঘৰ নং : ২২৫ বয়স : 32 লিঙ্গ : মহিলা	CXH0117804 ফটো উপলব্ধ
907 নাম : মহেন্দ্ৰ দুৱাৰা পিতাৰ নাম: বাপুৰাম দুৱাৰা ঘৰ নং : ২২৬ বয়স : 64 লিঙ্গ : পুৰুষ	CXH1281727 ফটো উপলব্ধ	908 নাম : বিনু দুৱাৰা স্বামীৰ নাম: মহেন্দ্ৰ দুৱাৰা ঘৰ নং : ২২৬ বয়স : 60 লিঙ্গ : মহিলা	CXH1281738 ফটো উপলব্ধ	909 নাম : প্ৰসন্ন দুৱাৰা পিতাৰ নাম: বাপুৰাম দুৱাৰা ঘৰ নং : ২২৬ বয়স : 52 লিঙ্গ : পুৰুষ	CXH1281749 ফটো উপলব্ধ
910 নাম : অনিতা দুৱাৰা স্বামীৰ নাম: প্ৰসন্ন দুৱাৰা ঘৰ নং : ২২৬ বয়স : 38 লিঙ্গ : মহিলা	CXH1281750 ফটো উপলব্ধ	911 নাম : বিনা দুৱাৰা পিতাৰ নাম: মহেন্দ্ৰ দুৱাৰা ঘৰ নং : ২২৬ বয়স : 32 লিঙ্গ : মহিলা	CXH0174425 ফটো উপলব্ধ	912 নাম : মুকুন্দ দুৱাৰা পিতাৰ নাম: মহেন্দ্ৰ দুৱাৰা ঘৰ নং : ২২৬ বয়স : 28 লিঙ্গ : পুৰুষ	CXH0174557 ফটো উপলব্ধ
913 নাম : পম্পি দুৱাৰা পিতাৰ নাম: মহেন্দ্ৰ দুৱাৰা ঘৰ নং : ২২৬ বয়স : 26 লিঙ্গ : মহিলা	CXH0307900 ফটো উপলব্ধ	914 নাম : কৃষ্ণ দুৱাৰা পিতাৰ নাম: বাপুৰাম দুৱাৰা ঘৰ নং : ২২৭ বয়স : 73 লিঙ্গ : পুৰুষ	CXH1281761 ফটো উপলব্ধ	915 নাম : জুন দুৱাৰা স্বামীৰ নাম: কৃষ্ণ দুৱাৰা ঘৰ নং : ২২৭ বয়স : 66 লিঙ্গ : মহিলা	CXH1281772 ফটো উপলব্ধ
916 নাম : ৰাজেন দুৱাৰা পিতাৰ নাম: কৃষ্ণ দুৱাৰা ঘৰ নং : ২২৭ বয়স : 56 লিঙ্গ : পুৰুষ	CXH1281783 ফটো উপলব্ধ	917 নাম : চিম্পী বৰা ঠাকুৰ স্বামীৰ নাম: উমপ্ৰকাশ ঠাকুৰ ঘৰ নং : 231 বয়স : 26 লিঙ্গ : মহিলা	CXH9274267 ফটো উপলব্ধ	918 নাম : উপেন চাবুকধৰা পিতাৰ নাম: ফনিধৰ চাবুকধৰা ঘৰ নং : ২৩২ বয়স : 65 লিঙ্গ : পুৰুষ	CXH1281874 ফটো উপলব্ধ
919 নাম : পল্লৱী চাবুকধৰা পিতাৰ নাম: উপেন চাবুকধৰা ঘৰ নং : ২৩২ বয়স : 33 লিঙ্গ : মহিলা	CXH1281896 ফটো উপলব্ধ	920 নাম : অসীম চাবুকধৰা পিতাৰ নাম: উপেন চাবুকধৰা ঘৰ নং : ২৩২ বয়স : 31 লিঙ্গ : পুৰুষ	CXH1282208 ফটো উপলব্ধ	921 নাম : মনুয় দত্ত পিতাৰ নাম: অজিত দত্ত ঘৰ নং : ২৩২ক বয়স : 27 লিঙ্গ : পুৰুষ	CXH0287326 ফটো উপলব্ধ
922 নাম : কৃষ্ণ ৰায় পিতাৰ নাম: কিনু ৰায় ঘৰ নং : ২৩৩ বয়স : 41 লিঙ্গ : পুৰুষ	CXH0287359 ফটো উপলব্ধ	923 নাম : দেৱকী ৰায় স্বামীৰ নাম: কিনু ৰায় ঘৰ নং : ২৩৩ বয়স : 39 লিঙ্গ : মহিলা	CXH0287367 ফটো উপলব্ধ	924 নাম : সুবল ৰায় পিতাৰ নাম: বলী ৰায় ঘৰ নং : ২৩৪ বয়স : 53 লিঙ্গ : পুৰুষ	CXH0287375 ফটো উপলব্ধ
925 নাম : লীলাৱতী ৰায় স্বামীৰ নাম: সুবল ৰায় ঘৰ নং : ২৩৪ বয়স : 46 লিঙ্গ : মহিলা	CXH0287409 ফটো উপলব্ধ	926 নাম : কৃষ্ণ কৰ্মকাৰ পিতাৰ নাম: নন্দীলাল কৰ্মকাৰ ঘৰ নং : ২৩৫ বয়স : 34 লিঙ্গ : পুৰুষ	CXH0118331 ফটো উপলব্ধ	927 নাম : ৰূপা কৰ্মকাৰ স্বামীৰ নাম: কৃষ্ণ কৰ্মকাৰ ঘৰ নং : ২৩৫ বয়স : 32 লিঙ্গ : মহিলা	CXH0117861 ফটো উপলব্ধ
928 নাম : সুৰষ বড়া পিতাৰ নাম: ৰাজেন চন্দ্ৰ বড়া ঘৰ নং : 300 বয়স : 26 লিঙ্গ : পুৰুষ	CKF0332627 ফটো উপলব্ধ	929 নাম : পদম মেহৰা পিতাৰ নাম: কৃষ্ণা মেহৰা ঘৰ নং : 733গ বয়স : 25 লিঙ্গ : পুৰুষ	CXH9252339 ফটো উপলব্ধ	930 নাম : চাৰিকা কুল স্বামীৰ নাম: পদম মেহৰা ঘৰ নং : 733 জীএ বয়স : 22 লিঙ্গ : মহিলা	CXH9252347 ফটো উপলব্ধ

931	CXH0266296	ফটো উপলব্ধ
নাম : সুৰেশ কুমাৰ পিতাৰ নাম : জগেশ্বৰ কুমাৰ ঘৰ নং : ৭৩৩খ বয়স : 46 লিঙ্গ : পুৰুষ		

932	FHG0444000	ফটো উপলব্ধ
নাম : পুষ্প নায়ক পিতাৰ নাম : মনো নায়ক ঘৰ নং : 733খ বয়স : 29 লিঙ্গ : মহিলা		

933	CXH0266247	ফটো উপলব্ধ
নাম : শ্যাম তাঁতী পিতাৰ নাম : দুখ তাঁতী ঘৰ নং : ৭৩৩খ বয়স : 56 লিঙ্গ : পুৰুষ		

934	CXH0266288	ফটো উপলব্ধ
নাম : বাধা তাঁতী মাতৃৰ নাম : শ্যাম তাঁতী ঘৰ নং : ৭৩৩খ বয়স : 53 লিঙ্গ : মহিলা		

935	CXH0266346	ফটো উপলব্ধ
নাম : নাৰায়ন তাঁতী পিতাৰ নাম : শ্যাম তাঁতী ঘৰ নং : ৭৩৩খ বয়স : 32 লিঙ্গ : পুৰুষ		

936	CXH0266379	ফটো উপলব্ধ
নাম : বিনয় তাঁতী পিতাৰ নাম : শ্যাম তাঁতী ঘৰ নং : ৭৩৩খ বয়স : 31 লিঙ্গ : পুৰুষ		

937	CXH0139394	ফটো উপলব্ধ
নাম : কুসুম তাতি স্বামীৰ নাম : নাৰায়ণ তাতি ঘৰ নং : ৭৩৩খ বয়স : 29 লিঙ্গ : মহিলা		

938	CXH0359455	ফটো উপলব্ধ
নাম : গৌৰি তাঁতী পিতাৰ নাম : শ্যাম তাঁতী ঘৰ নং : ৭৩৩খ বয়স : 25 লিঙ্গ : মহিলা		

939	CXH9262882	ফটো উপলব্ধ
নাম : জ্যোতি দিহিঙীয়া স্বামীৰ নাম : ব্ৰিমান গায়েন ঘৰ নং : নামটা বোশ্বালি গাপু বয়স : 35 লিঙ্গ : মহিলা		

940	CXH9262585	ফটো উপলব্ধ
নাম : লোখীংদাৰ কৰ্মকাৰ অন্যান্য : দেবেন কৰ্মকাৰ ঘৰ নং : নিহু বয়স : 28 লিঙ্গ : পুৰুষ		

941	1	TOX0146837	ফটো উপলব্ধ	942	1	TOX0146878	ফটো উপলব্ধ	943	1	TOX0146894	ফটো উপলব্ধ
<p>নাম : ৰিতুপন গায়ন পিতাৰ নাম: পৰমা গায়ন ঘৰ নং : 209ক বয়স : 20 লিঙ্গ : পুৰুষ</p>				<p>নাম : মৰমী মাৰাৰ পিতাৰ নাম: কিৰণ মাৰাৰ ঘৰ নং : 94 বয়স : 20 লিঙ্গ : মহিলা</p>				<p>নাম : কাৰিমা হুছেইন পিতাৰ নাম: কবিৰ হুছেইন ঘৰ নং : 122 বয়স : 19 লিঙ্গ : মহিলা</p>			
944	1	TOX0146902	ফটো উপলব্ধ	945	1	TOX0146928	ফটো উপলব্ধ	946	1	TOX0147066	ফটো উপলব্ধ
<p>নাম : ৰমেশ বাউৰী পিতাৰ নাম: ভৰত বাউৰী ঘৰ নং : 46 বয়স : 20 লিঙ্গ : পুৰুষ</p>				<p>নাম : চুনিল ছেত্ৰী পিতাৰ নাম: হিৰো ছেত্ৰী ঘৰ নং : 193ক বয়স : 18 লিঙ্গ : পুৰুষ</p>				<p>নাম : মনু কৰ্মকাৰ পিতাৰ নাম: নিমল কৰ্মকাৰ ঘৰ নং : 108 বয়স : 18 লিঙ্গ : পুৰুষ</p>			
947	1	TOX0147082	ফটো উপলব্ধ	948	1	TOX0147199	ফটো উপলব্ধ	949	1	TOX0147405	ফটো উপলব্ধ
<p>নাম : কৃষ্ণ পাতৰ পিতাৰ নাম: মনু পাতৰ ঘৰ নং : 193 বয়স : 20 লিঙ্গ : পুৰুষ</p>				<p>নাম : দলজিত বৰাইক পিতাৰ নাম: নগেন বৰাইক ঘৰ নং : 91 বয়স : 19 লিঙ্গ : পুৰুষ</p>				<p>নাম : স্বতা দত্ত পিতাৰ নাম: সুৰজ দত্ত ঘৰ নং : 35 বয়স : 19 লিঙ্গ : মহিলা</p>			
950	1	CXH1351684	ফটো উপলব্ধ	951	1	CXH1351695	ফটো উপলব্ধ	952	1	GPK0484139	ফটো উপলব্ধ
<p>নাম : বিপিন ভূমিজ পিতাৰ নাম: কামেশ্বৰ ভূমিজ ঘৰ নং : 191ক বয়স : 52 লিঙ্গ : পুৰুষ</p>				<p>নাম : কমলাবতী ভূমিজ স্বামীৰ নাম: বিপিন ভূমিজ ঘৰ নং : 191ক বয়স : 50 লিঙ্গ : মহিলা</p>				<p>নাম : বৰ্ণালী মুধা পিতাৰ নাম: শিৱচৰণ মুধা ঘৰ নং : 128 বয়স : 25 লিঙ্গ : মহিলা</p>			
953	1	TOX0162610	ফটো উপলব্ধ	954	1	TOX0162677	ফটো উপলব্ধ	955	1	TOX0162693	ফটো উপলব্ধ
<p>নাম : পৰ্ণিমা গোৱালা স্বামীৰ নাম: কৃষ্ণ গোৱালা ঘৰ নং : 147 বয়স : 25 লিঙ্গ : মহিলা</p>				<p>নাম : নিকিতা উপাধ্যায় চাহেৱালা স্বামীৰ নাম: ললিত চাহেৱালা ঘৰ নং : 36 বয়স : 26 লিঙ্গ : মহিলা</p>				<p>নাম : বিদ্যাত কুমাৰ গায়ন পিতাৰ নাম: উপেন গায়ন ঘৰ নং : 211 বয়স : 24 লিঙ্গ : পুৰুষ</p>			
956	1	TOX0162784	ফটো উপলব্ধ	957	1	TOX0162800	ফটো উপলব্ধ	958	1	TOX0162883	ফটো উপলব্ধ
<p>নাম : সংঘমিত্ৰা দাস স্বামীৰ নাম: বিপুল তাঁতী ঘৰ নং : 128 বয়স : 29 লিঙ্গ : মহিলা</p>				<p>নাম : দীপা দত্ত স্বামীৰ নাম: হৰেন দত্ত ঘৰ নং : 77ক বয়স : 52 লিঙ্গ : মহিলা</p>				<p>নাম : গীতাঞ্জলী ভূমিজ স্বামীৰ নাম: নিতুল ভূমিজ ঘৰ নং : 148 বয়স : 21 লিঙ্গ : মহিলা</p>			
959	1	TOX0175307	ফটো উপলব্ধ	960	1	TOX0182410	ফটো উপলব্ধ	961	1	TOX0183285	ফটো উপলব্ধ
<p>নাম : টন কুমাৰী পিতাৰ নাম: ৰমেন কুমাৰ ঘৰ নং : 120 বয়স : 20 লিঙ্গ : মহিলা</p>				<p>নাম : উমা হালোৱাই পিতাৰ নাম: তৰুন হালোৱাই ঘৰ নং : 58 বয়স : 18 লিঙ্গ : মহিলা</p>				<p>নাম : অমৰ তাঁতী পিতাৰ নাম: কেশৱ তাঁতী ঘৰ নং : 143ক বয়স : 18 লিঙ্গ : পুৰুষ</p>			

ভোটাৰৰ সাৰাংশ							
A) ভোটাৰৰ সংখ্যা							
		তালিকাৰ প্ৰকাৰ	তালিকাৰ চিনাক্তকৰণ	ভোটাৰৰ সংখ্যা			
				পুৰুষ	মহিলা	৩য় লিঙ্গ	মুঠ
I	মূল তালিকা	মূল তালিকা	বিশেষ সংশোধন, 2026 চনৰ পূৰ্বৰ 2025 চনৰ মূল তালিকাৰ লগত থকা সংযোজন সমূহ একত্ৰিতকৰণ কৰা তালিকা।	453	487	0	940
II	যোগ তালিকা	পৰিপূৰক 1	বিশেষ সংক্ষিপ্ত সংশোধন, 2026	9	12	0	21
III	বিয়োজন তালিকা	পৰিপূৰক 1	বিশেষ সংক্ষিপ্ত সংশোধন, 2026	8	24	0	32
IV	লিংগ ক্ষেত্ৰত পৰিবৰ্তনৰ বাবে পাৰ্থক্য			0	0	0	0
এই সংশোধনৰ পিছত ভোটাৰ তালিকাত ভোটাৰৰ মুঠ সংখ্যা (I+II-III+IV)				454	475	0	929
B) শুধৰনীৰ সংখ্যা							
তালিকাৰ প্ৰকাৰ	তালিকাৰ চিনাক্তকৰণ		শুধৰনীৰ সংখ্যা				
পৰিপূৰক 1	বিশেষ সংক্ষিপ্ত সংশোধন, 2026		18				

নিৰ্বাচক পঞ্জীয়ন বিষয়াৰ স্বাক্ষৰ

E-মৃত, S-স্থানান্তৰিত/ বাসস্থান পৰিবৰ্তন, R-প্ৰতিলিপি, M-নিখোজ, Q-অযোগ্য