

## ভোটাৰ তালিকা 2026 S03 অসম

বিধানসভা সমষ্টিৰ নম্বৰ, নাম আৰু সংৰক্ষণৰ স্থিতি : 97 - নাজিৰা (সাধাৰণ)		খণ্ড নং : 227																			
এই বিধানসভা সমষ্টিত কোন সংসদীয় সমষ্টিৰ অন্তৰ্গত তাৰ নম্বৰ, নাম আৰু সংৰক্ষণ স্থিতি : 14 - যোৰহাট (সাধাৰণ)																					
1. সংশোধনৰ বিৱৰণ																					
সংশোধনৰ বছৰ	2026	তালিকাৰ চিনাক্তকৰণ																			
ভিত্তি তাৰিখ	01-01-2026	বিশেষ সংশোধন, 2026 চনৰ পূৰ্বৰ 2025 চনৰ মূল তালিকাৰ লগত থকা সংযোজন সমূহ একত্ৰিতকৰণ কৰা তালিকা।																			
সংশোধনৰ প্ৰকাৰ	বিশেষ সংশোধন 2026																				
প্ৰকাশনৰ তাৰিখ	10-02-2026																				
2. খণ্ড আৰু ভোটগ্ৰহন কেন্দ্ৰৰ বিৱৰণ																					
খণ্ডৰ অন্তৰ্গত এলেকা সমূহৰ নম্বৰ আৰু নাম																					
1-নামতি গ্ৰাণ্ট বৰচিলা বাগান		<table border="1" style="width: 100%; border-collapse: collapse;"> <tr> <td>মূল চহৰ/গাওঁ</td> <td>: বৰছিল্লা বাগান</td> </tr> <tr> <td>ৱাৰ্ড নং</td> <td>:</td> </tr> <tr> <td>ডাকঘৰ</td> <td>: নামতিদ'ল</td> </tr> <tr> <td>পুলিচ থানা</td> <td>: হালুৱাটিং</td> </tr> <tr> <td>ব্লক</td> <td>: আমগুৰি উন্নয়ন খণ্ড অংশ ২</td> </tr> <tr> <td>ৰাজহ চক্ৰ</td> <td>: আমগুৰি</td> </tr> <tr> <td>জিলা</td> <td>: শিৱসাগৰ</td> </tr> <tr> <td>পিনকোড</td> <td>: 785684</td> </tr> </table>				মূল চহৰ/গাওঁ	: বৰছিল্লা বাগান	ৱাৰ্ড নং	:	ডাকঘৰ	: নামতিদ'ল	পুলিচ থানা	: হালুৱাটিং	ব্লক	: আমগুৰি উন্নয়ন খণ্ড অংশ ২	ৰাজহ চক্ৰ	: আমগুৰি	জিলা	: শিৱসাগৰ	পিনকোড	: 785684
মূল চহৰ/গাওঁ	: বৰছিল্লা বাগান																				
ৱাৰ্ড নং	:																				
ডাকঘৰ	: নামতিদ'ল																				
পুলিচ থানা	: হালুৱাটিং																				
ব্লক	: আমগুৰি উন্নয়ন খণ্ড অংশ ২																				
ৰাজহ চক্ৰ	: আমগুৰি																				
জিলা	: শিৱসাগৰ																				
পিনকোড	: 785684																				
3. ভোটগ্ৰহন কেন্দ্ৰৰ বিৱৰণ																					
ভোটগ্ৰহন কেন্দ্ৰৰ নম্বৰ আৰু নাম :		ভোটগ্ৰহন কেন্দ্ৰৰ প্ৰকাৰ (পুৰুষ/মহিলা/সাধাৰণ)		সাধাৰণ																	
227 - বৰচিলা বাগান এল পি স্কুল পূব খণ্ড		খণ্ডৰ অন্তৰ্গত সহায়ক ভোটগ্ৰহন কেন্দ্ৰৰ সংখ্যা :		0																	
ভোটগ্ৰহন কেন্দ্ৰৰ ঠিকনা :																					
বৰছিল্লা বাগান এল পি স্কুল, কোঠা নং ১, বৰছিল্লা বাগান, ডাকঘৰ- নামতি দল, জিলা- শিৱসাগৰ, পিন-৭৮৫৬৮৪																					
4. ভোটাৰৰ সংখ্যা																					
আৰম্ভনি ক্ৰমিক নং	শেষ ক্ৰমিক নং	মুঠ ভোটাৰ																			
		পুৰুষ	মহিলা	৩য় লিঙ্গ	মুঠ																
1	1166	552	589	0	1141																

নিৰ্বাচক পঞ্জীয়ন বিষয়াৰ স্বাক্ষৰ

Nazri Naksha

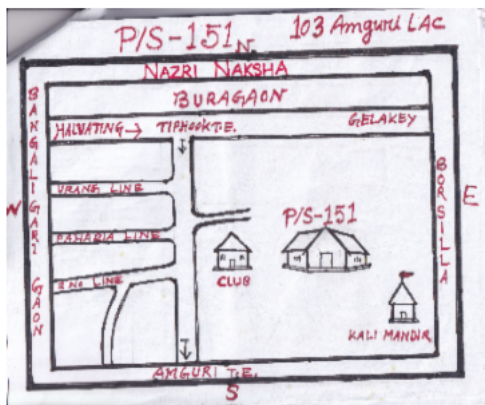

Google Map View



Polling Station Building Front View



ভোটগ্ৰহন কেন্দ্ৰৰ সন্মুখৰ দৃশ্য



Cad View

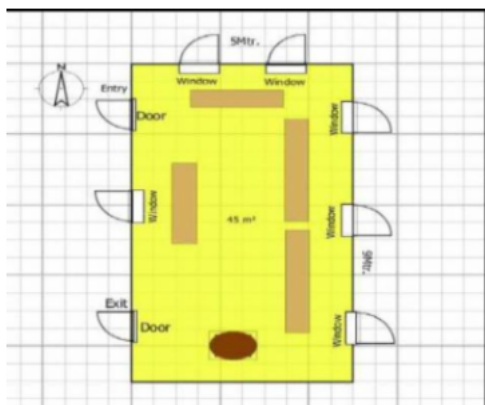

Key MAP View

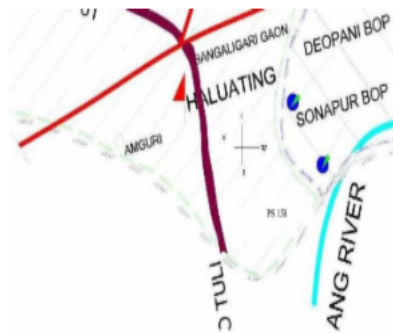

1 নাম : বৃধেশ্বৰ মুণ্ডা পিতাৰ নাম: সৌমোন মুণ্ডা ঘৰ নং : 1 বয়স : 68 লিঙ্গ : পুৰুষ	TOX0055533 ফটো উপলব্ধ	2 নাম : বশিমা ঘাটোৱাৰ পিতাৰ নাম: কেলাশ ঘাটোৱাৰ ঘৰ নং : 1 বয়স : 32 লিঙ্গ : মহিলা	TOX0069567 ফটো উপলব্ধ	3 নাম : সঞ্জা তাঁতী পিতাৰ নাম: অনিৰুদ্ধ তাঁতী ঘৰ নং : 1 বয়স : 28 লিঙ্গ : মহিলা	TOX0055822 ফটো উপলব্ধ
4 নাম : মনোজ বৰাইক পিতাৰ নাম: মোহন বৰাইক ঘৰ নং : 1 বয়স : 27 লিঙ্গ : পুৰুষ	TOX0070375 ফটো উপলব্ধ	5 নাম : সুৰজ তাঁতী পিতাৰ নাম: ভুবন তাঁতী ঘৰ নং : 1 বয়স : 23 লিঙ্গ : পুৰুষ	TOX0056259 ফটো উপলব্ধ	6 নাম : অনজ কুমাৰ যাদব পিতাৰ নাম: বিন্দেশ্বৰী যাদব ঘৰ নং : 1 বয়স : 21 লিঙ্গ : পুৰুষ	TOX0056242 ফটো উপলব্ধ
7 নাম : পল্লৱ তাঁতী পিতাৰ নাম: মহেশ তাঁতী ঘৰ নং : 1 বয়স : 20 লিঙ্গ : পুৰুষ	TOX0050716 ফটো উপলব্ধ	8 নাম : ৰথিয়া মূন্দা পিতাৰ নাম: দালে মুণ্ডা ঘৰ নং : 2 বয়স : 71 লিঙ্গ : পুৰুষ	CXH1334561 ফটো উপলব্ধ	9 নাম : মুচকু মুণ্ডা পিতাৰ নাম: ৰথিয়া মূন্দা ঘৰ নং : 2 বয়স : 39 লিঙ্গ : পুৰুষ	CXH1334583 ফটো উপলব্ধ
10 নাম : সাৰিকা কুৰ্মকাৰ স্বামীৰ নাম: বেইলা ঘাটোৱাৰ ঘৰ নং : 2 বয়স : 26 লিঙ্গ : মহিলা	TOX0122010 ফটো উপলব্ধ	11 নাম : শকুন্তলা ৰাজপুত পিতাৰ নাম: বনবীৰ ৰাজপুত ঘৰ নং : 3 বয়স : 68 লিঙ্গ : মহিলা	CXH1334594 ফটো উপলব্ধ	12 নাম : বিকাশমুদী মুড়া পিতাৰ নাম: বৃধু মুদী মুড়া ঘৰ নং : 8 বয়স : 40 লিঙ্গ : পুৰুষ	CXH1334607 ফটো উপলব্ধ
E 13 নাম : ৰূপালী মুদী স্বামীৰ নাম: বিকাশ মুদী ঘৰ নং : 8 বয়স : 89 লিঙ্গ : মহিলা	CXH1334618 ফটো উপলব্ধ	14 নাম : সঞ্জয় নাগবংশী পিতাৰ নাম: ৰঞ্জিত নাগবংশী ঘৰ নং : 8 বয়স : 35 লিঙ্গ : পুৰুষ	CXH0293647 ফটো উপলব্ধ	15 নাম : সুমন নাগবংশী স্বামীৰ নাম: সঞ্জয় নাগবংশী ঘৰ নং : 8 বয়স : 35 লিঙ্গ : মহিলা	CXH0293688 ফটো উপলব্ধ
16 নাম : দীপক নাগবংশী পিতাৰ নাম: লক্ষণ নাগবংশী ঘৰ নং : 5 বয়স : 58 লিঙ্গ : পুৰুষ	CXH1334629 ফটো উপলব্ধ	17 নাম : দিপিকা তাঁতী স্বামীৰ নাম: ৰাকেশ তাঁতী ঘৰ নং : 5 বয়স : 32 লিঙ্গ : মহিলা	CXH9284811 ফটো উপলব্ধ	18 নাম : জোনালী ৰাজোৱাৰ পিতাৰ নাম: কৃন্দন ৰাজোৱাৰ ঘৰ নং : 5 বয়স : 23 লিঙ্গ : মহিলা	TOX0121939 ফটো উপলব্ধ
19 নাম : চুকৰা উৰাং পিতাৰ নাম: দেবা ওৰাং ঘৰ নং : 6 বয়স : 72 লিঙ্গ : পুৰুষ	CXH1334630 ফটো উপলব্ধ	20 নাম : পদম তাঁতী পিতাৰ নাম: দীপক তাঁতী ঘৰ নং : 6 বয়স : 27 লিঙ্গ : পুৰুষ	CXH9276783 ফটো উপলব্ধ	21 নাম : লক্ষী নাগবংশী স্বামীৰ নাম: কৰন নাগবংশী ঘৰ নং : 6 বয়স : 25 লিঙ্গ : মহিলা	CXH9276791 ফটো উপলব্ধ
22 নাম : এতুবাৰী মুণ্ডা স্বামীৰ নাম: বেটা মুণ্ডা ঘৰ নং : 9 বয়স : 65 লিঙ্গ : মহিলা	CXH1334663 ফটো উপলব্ধ	E 23 নাম : ৰণজিত নাগবংশী পিতাৰ নাম: গাৱতী নাগবংশী ঘৰ নং : 7 বয়স : 72 লিঙ্গ : পুৰুষ	CXH1334674 ফটো উপলব্ধ	24 নাম : ৰেণ নাগবংশী স্বামীৰ নাম: ৰণজিত নাগবংশী ঘৰ নং : 8 বয়স : 66 লিঙ্গ : মহিলা	CXH1334685 ফটো উপলব্ধ
25 নাম : পুনা নাগবংশী পিতাৰ নাম: ৰণজিত নাগবংশী ঘৰ নং : 8 বয়স : 45 লিঙ্গ : পুৰুষ	CXH1334696 ফটো উপলব্ধ	26 নাম : জোনাকী নাগবংশী পিতাৰ নাম: ৰণজিত নাগবংশী ঘৰ নং : 8 বয়স : 43 লিঙ্গ : মহিলা	CXH1334710 ফটো উপলব্ধ	27 নাম : মীৰা নাগবংশী স্বামীৰ নাম: পুনা নাগবংশী ঘৰ নং : 8 বয়স : 42 লিঙ্গ : মহিলা	CXH1334709 ফটো উপলব্ধ
28 নাম : জামিনী বাউৰী স্বামীৰ নাম: ৰাজু বাউৰী ঘৰ নং : 9 বয়স : 55 লিঙ্গ : মহিলা	CXH1334732 ফটো উপলব্ধ	29 নাম : ভাইটি বাউৰী পিতাৰ নাম: ৰাজু বাউৰী ঘৰ নং : 9 বয়স : 33 লিঙ্গ : পুৰুষ	CXH0306241 ফটো উপলব্ধ	30 নাম : লক্ষীৰাম বাউৰী পিতাৰ নাম: ৰাজু বাউৰী ঘৰ নং : 9 বয়স : 26 লিঙ্গ : পুৰুষ	CXH0304931 ফটো উপলব্ধ

31 নাম : বুলবলি কৰ্মকাৰ স্বামীৰ নাম: ভাইটি কৰ্মকাৰ ঘৰ নং : ৯ বয়স : 26 লিঙ্গ : মহিলা	CXH0347310 ফটো উপলব্ধ	32 নাম : প্ৰকাশ বালীকি অন্যান্য: সুনীল বাছফৰ ঘৰ নং : 10 বয়স : 41 লিঙ্গ : পুৰুষ	TOX0019984 ফটো উপলব্ধ	33 নাম : বানী বালিকী অন্যান্য: সুনীল বাছফৰ ঘৰ নং : 10 বয়স : 31 লিঙ্গ : মহিলা	TOX0020016 ফটো উপলব্ধ
34 নাম : প্ৰেম নাগবংশী স্বামীৰ নাম: মংলা নাগবংশী ঘৰ নং : ১১ বয়স : 65 লিঙ্গ : মহিলা	CXH1334754 ফটো উপলব্ধ	35 নাম : ৰঘু নাগবংশী পিতাৰ নাম: মংলা নাগবংশী ঘৰ নং : ১১ বয়স : 45 লিঙ্গ : পুৰুষ	CXH1334765 ফটো উপলব্ধ	36 নাম : বীৰেন নাগবংশী পিতাৰ নাম: মংলা নাগবংশী ঘৰ নং : ১১ বয়স : 40 লিঙ্গ : পুৰুষ	CXH1334776 ফটো উপলব্ধ
37 নাম : দীপিকা নাগবংশী স্বামীৰ নাম: ৰঘু নাগবংশী ঘৰ নং : ১১ বয়স : 32 লিঙ্গ : মহিলা	CXH0168674 ফটো উপলব্ধ	38 নাম : বীৰ তাঁতি পিতাৰ নাম: দিবাকৰ তাতি ঘৰ নং : ১১ বয়স : 60 লিঙ্গ : পুৰুষ	CXH1334787 ফটো উপলব্ধ	39 নাম : ৰস্তা তাঁতি স্বামীৰ নাম: বীৰ তাতি ঘৰ নং : ১১ বয়স : 55 লিঙ্গ : মহিলা	CXH1334798 ফটো উপলব্ধ
40 নাম : চুনু কৰ্মকাৰ পিতাৰ নাম: ৰঘুনাথ কৰ্মকাৰ ঘৰ নং : ১৪ বয়স : 54 লিঙ্গ : পুৰুষ	CXH1334823 ফটো উপলব্ধ	41 নাম : শান্তি কৰ্মকাৰ স্বামীৰ নাম: চুনু কৰ্মকাৰ ঘৰ নং : ১৪ বয়স : 47 লিঙ্গ : মহিলা	CXH1334834 ফটো উপলব্ধ	42 নাম : চুকতু কৰ্মকাৰ পিতাৰ নাম: বীৰবল কৰ্মকাৰ ঘৰ নং : ১৫ বয়স : 42 লিঙ্গ : পুৰুষ	CXH1334856 ফটো উপলব্ধ
43 নাম : মাজনী কৰ্মকাৰ স্বামীৰ নাম: চুকতু কৰ্মকাৰ ঘৰ নং : ১৫ বয়স : 40 লিঙ্গ : মহিলা	CXH1334867 ফটো উপলব্ধ	E 44 নাম : পুন কৰ্মকাৰ পিতাৰ নাম: ৰঘুনাথ কৰ্মকাৰ ঘৰ নং : ১৫ বয়স : 57 লিঙ্গ : পুৰুষ	CXH1334878 ফটো উপলব্ধ	45 নাম : অঞ্জলী কৰ্মকাৰ স্বামীৰ নাম: পুন কৰ্মকাৰ ঘৰ নং : ১৬ বয়স : 52 লিঙ্গ : মহিলা	CXH1334889 ফটো উপলব্ধ
46 নাম : নিৰেন কৰ্মকাৰ পিতাৰ নাম: পুন কৰ্মকাৰ ঘৰ নং : 16 বয়স : 26 লিঙ্গ : পুৰুষ	CXH0345660 ফটো উপলব্ধ	47 নাম : প্ৰিতি কৰ্মকাৰ স্বামীৰ নাম: নিৰেন কৰ্মকাৰ ঘৰ নং : ১৬ বয়স : 25 লিঙ্গ : মহিলা	CXH0347013 ফটো উপলব্ধ	48 নাম : বাবলু তাতি পিতাৰ নাম: মংলো তাতি ঘৰ নং : ১৭ বয়স : 50 লিঙ্গ : পুৰুষ	CXH1334890 ফটো উপলব্ধ
49 নাম : বীমা তাতি স্বামীৰ নাম: বাবলু তাতি ঘৰ নং : ১৭ বয়স : 45 লিঙ্গ : মহিলা	CXH1334903 ফটো উপলব্ধ	50 নাম : কমল তাঁতি পিতাৰ নাম: বাবলু তাঁতি ঘৰ নং : ১৭ বয়স : 28 লিঙ্গ : পুৰুষ	CXH0204081 ফটো উপলব্ধ	51 নাম : শংকৰী বাউৰী স্বামীৰ নাম: ভৰত বাউৰী ঘৰ নং : ১৮ বয়স : 67 লিঙ্গ : মহিলা	CXH1334925 ফটো উপলব্ধ
52 নাম : ঘনশ্যাম বাউৰী পিতাৰ নাম: ভৰত বাউৰী ঘৰ নং : ১৮ বয়স : 45 লিঙ্গ : পুৰুষ	CXH1334936 ফটো উপলব্ধ	53 নাম : অনিতা বাউৰী স্বামীৰ নাম: ঘনশ্যাম বাউৰী ঘৰ নং : ১৮ বয়স : 40 লিঙ্গ : মহিলা	CXH1334947 ফটো উপলব্ধ	54 নাম : চীতাৰাম বাউৰী মাতৃৰ নাম: শংকৰী বাউৰী ঘৰ নং : ১৮ বয়স : 37 লিঙ্গ : পুৰুষ	CXH0237156 ফটো উপলব্ধ
55 নাম : দীপা বাউৰী স্বামীৰ নাম: চীতাৰাম বাউৰী ঘৰ নং : ১৮ বয়স : 37 লিঙ্গ : মহিলা	CXH0237198 ফটো উপলব্ধ	56 নাম : পৰেশ তাঁতি মাতৃৰ নাম: শংকৰী তাতি ঘৰ নং : ১৮ বয়স : 37 লিঙ্গ : পুৰুষ	CXH0163907 ফটো উপলব্ধ	57 নাম : সুবাসু তাঁতি পিতাৰ নাম: অনাদি তাতি ঘৰ নং : ১৯ বয়স : 65 লিঙ্গ : পুৰুষ	CXH1334958 ফটো উপলব্ধ
58 নাম : জিতেন তাঁতি পিতাৰ নাম: শোভাৰাম তাঁতি ঘৰ নং : ১৯ বয়স : 37 লিঙ্গ : পুৰুষ	CXH1334970 ফটো উপলব্ধ	59 নাম : সুৰেশ তাঁতি পিতাৰ নাম: শোভাৰাম তাঁতি ঘৰ নং : ১৯ বয়স : 33 লিঙ্গ : পুৰুষ	CXH1334981 ফটো উপলব্ধ	60 নাম : হৰেন তাঁতি পিতাৰ নাম: ভমৰ তাতি ঘৰ নং : ২০ বয়স : 53 লিঙ্গ : পুৰুষ	CXH1334992 ফটো উপলব্ধ

61 নাম : গীতা তাতী স্বামীৰ নাম: ৰাজ তাতী ঘৰ নং : ১০ বয়স : 45 লিঙ্গ : মহিলা	CXH1335008 ফটো উপলব্ধ	62 নাম : দিপেন তাতী মাতৃৰ নাম: গীতা তাতী ঘৰ নং : 20 বয়স : 27 লিঙ্গ : পুৰুষ	CXH9276999 ফটো উপলব্ধ	63 নাম : কালেশ্বৰ মুণ্ডা পিতাৰ নাম: ফচিয়া মুণ্ডা ঘৰ নং : ১১ বয়স : 55 লিঙ্গ : পুৰুষ	CXH1335019 ফটো উপলব্ধ
64 নাম : অঞ্জলী মুণ্ডা স্বামীৰ নাম: কালেশ্বৰ মুণ্ডা ঘৰ নং : ১১ বয়স : 48 লিঙ্গ : মহিলা	CXH1335020 ফটো উপলব্ধ	65 নাম : পুষ্প মুণ্ডা পিতাৰ নাম: কালেশ্বৰ মুণ্ডা ঘৰ নং : ১১ বয়স : 31 লিঙ্গ : পুৰুষ	CXH0353334 ফটো উপলব্ধ	66 নাম : বেলী মুণ্ডা স্বামীৰ নাম: শংকৰ মুণ্ডা ঘৰ নং : ১১ বয়স : 28 লিঙ্গ : মহিলা	CXH0204271 ফটো উপলব্ধ
67 নাম : শংকৰ মুণ্ডা পিতাৰ নাম: কালেশ্বৰ মুণ্ডা ঘৰ নং : ১১ বয়স : 26 লিঙ্গ : পুৰুষ	CXH0204230 ফটো উপলব্ধ	68 নাম : মহাপ্ৰি তাতী স্বামীৰ নাম: দেবেন তাতী ঘৰ নং : 21 বয়স : 26 লিঙ্গ : মহিলা	TOX0070037 ফটো উপলব্ধ	69 নাম : পিংকি মুণ্ডা স্বামীৰ নাম: পুষ্প মুণ্ডা ঘৰ নং : 21 বয়স : 24 লিঙ্গ : মহিলা	CXH9261660 ফটো উপলব্ধ
70 নাম : সুবৰ্ণ তাতী স্বামীৰ নাম: বিনন্দ তাতী ঘৰ নং : ১১ বয়স : 70 লিঙ্গ : মহিলা	CXH1335042 ফটো উপলব্ধ	71 নাম : কৃষ্ণ তাতী পিতাৰ নাম: বিনন্দ তাতী ঘৰ নং : ১১ বয়স : 50 লিঙ্গ : পুৰুষ	CXH1335053 ফটো উপলব্ধ	72 নাম : নিৰ্মলা তাতী স্বামীৰ নাম: কৃষ্ণ তাতী ঘৰ নং : ১১ বয়স : 45 লিঙ্গ : মহিলা	CXH1335064 ফটো উপলব্ধ
73 নাম : সুৰেশ তাতী পিতাৰ নাম: বিনন্দ তাতী ঘৰ নং : ১১ বয়স : 42 লিঙ্গ : পুৰুষ	CXH1335075 ফটো উপলব্ধ	74 নাম : চুৰেখা চুড়া তাতী স্বামীৰ নাম: সুৰেশ তাতী ঘৰ নং : ১১ বয়স : 36 লিঙ্গ : মহিলা	CXH0347443 ফটো উপলব্ধ	75 নাম : চৌৰ তাতী পিতাৰ নাম: কৃষ্ণ তাতী ঘৰ নং : ১১ বয়স : 22 লিঙ্গ : পুৰুষ	CXH0502310 ফটো উপলব্ধ
76 নাম : চুনালী তাতী পিতাৰ নাম: কৃষ্ণ তাতী ঘৰ নং : ১১ বয়স : 20 লিঙ্গ : মহিলা	TOX0026690 ফটো উপলব্ধ	77 নাম : পদ্মেশ্বৰ তাতী পিতাৰ নাম: নিৰ তাতী ঘৰ নং : ১৩ বয়স : 62 লিঙ্গ : পুৰুষ	CXH1335086 ফটো উপলব্ধ	78 নাম : তাৰা তাতী স্বামীৰ নাম: পদ্মেশ্বৰ তাতী ঘৰ নং : ১৩ বয়স : 58 লিঙ্গ : মহিলা	CXH1335097 ফটো উপলব্ধ
79 নাম : ৰমেশ তাতী পিতাৰ নাম: নিৰ তাতী ঘৰ নং : ১৩ বয়স : 56 লিঙ্গ : পুৰুষ	CXH1335100 ফটো উপলব্ধ	80 নাম : পাপুল নায়ক অন্যান্য: ৰশ্মী তাতী ঘৰ নং : 23 বয়স : 30 লিঙ্গ : পুৰুষ	TOX0012997 ফটো উপলব্ধ	81 নাম : মাজনি তাতী স্বামীৰ নাম: মিঠুন তাতী ঘৰ নং : 23 বয়স : 27 লিঙ্গ : মহিলা	CXH9263427 ফটো উপলব্ধ
82 নাম : ৰশ্মী তাতী পিতাৰ নাম: পদ্মেশ্বৰ তাতী ঘৰ নং : ১৩ বয়স : 26 লিঙ্গ : মহিলা	CXH0301341 ফটো উপলব্ধ	# 83 নাম : সুৰেশ চহৰ । পিতাৰ নাম: মংলো চহৰ ঘৰ নং : ১৪ বয়স : 52 লিঙ্গ : পুৰুষ	CXH1335111 ফটো উপলব্ধ	E 84 নাম : চুনিতা চহৰ স্বামীৰ নাম: সুৰেশ চহৰ ঘৰ নং : ১৪ বয়স : 47 লিঙ্গ : মহিলা	CXH1335122 ফটো উপলব্ধ
85 নাম : মঞ্জু মুদী স্বামীৰ নাম: কিপহৰ মুদী ঘৰ নং : ১৫ বয়স : 46 লিঙ্গ : মহিলা	CXH0202861 ফটো উপলব্ধ	86 নাম : সূৰ্য্য তচা স্বামীৰ নাম: চুকটো তচা ঘৰ নং : ১৬ বয়স : 61 লিঙ্গ : মহিলা	CXH1335166 ফটো উপলব্ধ	87 নাম : বুদ্ধেশ্বৰ তচা পিতাৰ নাম: চুকটো তচা ঘৰ নং : ১৬ বয়স : 45 লিঙ্গ : পুৰুষ	CXH1335177 ফটো উপলব্ধ
88 নাম : চাৰিকা তচা স্বামীৰ নাম: বুদ্ধেশ্বৰ তচা ঘৰ নং : ১৬ বয়স : 40 লিঙ্গ : মহিলা	CXH1335188 ফটো উপলব্ধ	89 নাম : বিবেক তচা পিতাৰ নাম: বুদ্ধেশ্বৰ তচা ঘৰ নং : 26 বয়স : 23 লিঙ্গ : পুৰুষ	CXH9249293 ফটো উপলব্ধ	90 নাম : অনিমা তচা স্বামীৰ নাম: ৰামেশ্বৰ তচা ঘৰ নং : ১৭ বয়স : 52 লিঙ্গ : মহিলা	CXH1335202 ফটো উপলব্ধ

91 নাম : বাপুৰাম তছা পিতাৰ নাম: চুঙ্কু তছা ঘৰ নং : ২৭ বয়স : 39 লিঙ্গ : পুৰুষ	CXH0303107 ফটো উপলব্ধ	92 নাম : বিনয় তছা পিতাৰ নাম: ৰামেশ্বৰ তছা ঘৰ নং : ২৭ বয়স : 35 লিঙ্গ : পুৰুষ	CXH0146571 ফটো উপলব্ধ	93 নাম : প্ৰীতি চহৰ পিতাৰ নাম: মহাবীৰ চহৰ ঘৰ নং : ২৭ বয়স : 35 লিঙ্গ : মহিলা	CXH0303099 ফটো উপলব্ধ
94 নাম : কমল তছা পিতাৰ নাম: ৰামেশ্বৰ তছা ঘৰ নং : ২৭ বয়স : 35 লিঙ্গ : পুৰুষ	CXH0301531 ফটো উপলব্ধ	95 নাম : বানী তাঁতী স্বামীৰ নাম: বিনয় তাঁতী ঘৰ নং : ২৭ বয়স : 32 লিঙ্গ : মহিলা	CXH0146605 ফটো উপলব্ধ	96 নাম : চুনিল তছা পিতাৰ নাম: ৰামেশ্বৰ তছা ঘৰ নং : ২৭ বয়স : 31 লিঙ্গ : পুৰুষ	CXH0301663 ফটো উপলব্ধ
97 নাম : অনিতা কুৰ্মী স্বামীৰ নাম: চুনিল তছা ঘৰ নং : ২৭ বয়স : 31 লিঙ্গ : মহিলা	CXH0351734 ফটো উপলব্ধ	98 নাম : গোলাপী তছা পিতাৰ নাম: ৰামেশ্বৰ তছা ঘৰ নং : ২৭ বয়স : 25 লিঙ্গ : মহিলা	CXH0351437 ফটো উপলব্ধ	99 নাম : শ্যাম তাঁতী পিতাৰ নাম: কুঞ্জু তাঁতী ঘৰ নং : ২৭ বয়স : 65 লিঙ্গ : পুৰুষ	CXH1335213 ফটো উপলব্ধ
100 নাম : সুমিত্ৰা তাতী স্বামীৰ নাম: প্ৰভা তাতী ঘৰ নং : ২৯ বয়স : 62 লিঙ্গ : মহিলা	CXH1335235 ফটো উপলব্ধ	101 নাম : জীবতী তাতী পিতাৰ নাম: প্ৰভা তাতী ঘৰ নং : ২৯ বয়স : 50 লিঙ্গ : মহিলা	CXH1335246 ফটো উপলব্ধ	102 নাম : অনুষা তাঁতী পিতাৰ নাম: প্ৰভা তাঁতী ঘৰ নং : ২৯ বয়স : 34 লিঙ্গ : মহিলা	CXH0301804 ফটো উপলব্ধ
103 নাম : ৰুহিত তাঁতী পিতাৰ নাম: দেবু তাঁতী ঘৰ নং : ২৯ বয়স : 31 লিঙ্গ : পুৰুষ	CXH0304741 ফটো উপলব্ধ	104 নাম : সঞ্জীত তাতী পিতাৰ নাম: ছুৰ্বেণ তাতী ঘৰ নং : ৩০ বয়স : 47 লিঙ্গ : পুৰুষ	CXH1335268 ফটো উপলব্ধ	105 নাম : জোনমাই তাতী স্বামীৰ নাম: সঞ্জীত তাতী ঘৰ নং : ৩০ বয়স : 42 লিঙ্গ : মহিলা	CXH1335279 ফটো উপলব্ধ
106 নাম : ৰবিনা তাঁতী পিতাৰ নাম: সঞ্জীত তাঁতী ঘৰ নং : 30 বয়স : 27 লিঙ্গ : মহিলা	CXH9249160 ফটো উপলব্ধ	107 নাম : কেৰিনা তাঁতী ঘাটোৱাৰ স্বামীৰ নাম: মহন ঘাটোৱাৰ ঘৰ নং : 30 বয়স : 24 লিঙ্গ : মহিলা	TOX0117309 ফটো উপলব্ধ	108 নাম : উমেশ তাঁতী পিতাৰ নাম: পিত্ত তাঁতী ঘৰ নং : ৩১ বয়স : 52 লিঙ্গ : পুৰুষ	CXH1335280 ফটো উপলব্ধ
109 নাম : নমি তাতী স্বামীৰ নাম: উমেশ তাতী ঘৰ নং : ৩১ বয়স : 44 লিঙ্গ : মহিলা	CXH1335291 ফটো উপলব্ধ	110 নাম : চান্তনা তাঁতী পিতাৰ নাম: উমেশ তাঁতী ঘৰ নং : ৩১ বয়স : 27 লিঙ্গ : মহিলা	CXH0323949 ফটো উপলব্ধ	111 নাম : বিকাশ তাঁতী পিতাৰ নাম: উমেশ তাঁতী ঘৰ নং : 31 বয়স : 21 লিঙ্গ : পুৰুষ	TOX0050286 ফটো উপলব্ধ
112 নাম : বংশী তাতী পিতাৰ নাম: কিনা তাতী ঘৰ নং : ৩২ বয়স : 70 লিঙ্গ : পুৰুষ	CXH1335304 ফটো উপলব্ধ	113 নাম : পদ্মা তাঁতী স্বামীৰ নাম: বংশী তাতী ঘৰ নং : ৩২ বয়স : 67 লিঙ্গ : মহিলা	CXH1335315 ফটো উপলব্ধ	114 নাম : আনন্দ তাতী পিতাৰ নাম: বংশী তাতী ঘৰ নং : ৩২ বয়স : 42 লিঙ্গ : পুৰুষ	CXH1335326 ফটো উপলব্ধ
115 নাম : অজিত তাঁতী পিতাৰ নাম: বংশী তাঁতী ঘৰ নং : ৩২ বয়স : 39 লিঙ্গ : পুৰুষ	CXH1335337 ফটো উপলব্ধ	116 নাম : দিপিকা তাঁতী স্বামীৰ নাম: আনন্দ তাঁতী ঘৰ নং : ৩২ বয়স : 33 লিঙ্গ : মহিলা	CXH0306324 ফটো উপলব্ধ	117 নাম : মনী তাঁতী স্বামীৰ নাম: অজিত তাঁতী ঘৰ নং : ৩২ বয়স : 32 লিঙ্গ : মহিলা	CXH1514972 ফটো উপলব্ধ
118 নাম : অনিল তাতী পিতাৰ নাম: শ্যামচন্দ্ৰ তাতী ঘৰ নং : ৩৩ বয়স : 60 লিঙ্গ : পুৰুষ	CXH1335359 ফটো উপলব্ধ	119 নাম : প্ৰভাবতী তাতী স্বামীৰ নাম: অনিল তাতী ঘৰ নং : ৩৩ বয়স : 56 লিঙ্গ : মহিলা	CXH1335360 ফটো উপলব্ধ	120 নাম : সন্তোষ তাঁতী পিতাৰ নাম: অনিল তাতী ঘৰ নং : ৩৩ বয়স : 41 লিঙ্গ : পুৰুষ	CXH1335371 ফটো উপলব্ধ

121 নাম : মিন তাঁতী স্বামীৰ নাম: সন্তোষ তাঁতী ঘৰ নং : ৩৩ বয়স : 35 লিঙ্গ : মহিলা	CXH1335348 ফটো উপলব্ধ	122 নাম : শীলা তাতী স্বামীৰ নাম: গোপাল তাতী ঘৰ নং : ৩৪ বয়স : 59 লিঙ্গ : মহিলা	CXH1335393 ফটো উপলব্ধ	E 123 নাম : সনজ তাঁতী পিতাৰ নাম: গোপাল তাতী ঘৰ নং : ৩৪ বয়স : 40 লিঙ্গ : পুৰুষ	CXH1335406 ফটো উপলব্ধ
124 নাম : লোচন তাঁতী পিতাৰ নাম: গোপাল তাঁতী ঘৰ নং : ৩৪ বয়স : 34 লিঙ্গ : পুৰুষ	CXH1335417 ফটো উপলব্ধ	125 নাম : নেইনা চাহা তাঁতী স্বামীৰ নাম: লোচন তাতী ঘৰ নং : 34 বয়স : 34 লিঙ্গ : মহিলা	CXH9276635 ফটো উপলব্ধ	126 নাম : নেইনা শাশা তাঁতী স্বামীৰ নাম: লোচন তাতী ঘৰ নং : 34 বয়স : 33 লিঙ্গ : মহিলা	CXH9249111 ফটো উপলব্ধ
127 নাম : মীৰা তাঁতী মাতৃৰ নাম: শীলা তাঁতী ঘৰ নং : 34 বয়স : 28 লিঙ্গ : মহিলা	CXH9249103 ফটো উপলব্ধ	128 নাম : লক্ষী তাঁতী স্বামীৰ নাম: কাৰ্তিক তাতী ঘৰ নং : ৩৫ বয়স : 48 লিঙ্গ : মহিলা	CXH1335439 ফটো উপলব্ধ	129 নাম : বতন তাঁতী পিতাৰ নাম: কাৰ্তিক তাঁতী ঘৰ নং : ৩৫ বয়স : 29 লিঙ্গ : পুৰুষ	CXH0146621 ফটো উপলব্ধ
130 নাম : কাজল তাঁতী মাতৃৰ নাম: লক্ষী তাঁতী ঘৰ নং : 35 বয়স : 24 লিঙ্গ : মহিলা	CXH9249087 ফটো উপলব্ধ	131 নাম : কিষন তাঁতী মাতৃৰ নাম: লক্ষী তাঁতী ঘৰ নং : 35 বয়স : 24 লিঙ্গ : পুৰুষ	CXH9249095 ফটো উপলব্ধ	132 নাম : শনিশূৰ মাৰি পিতাৰ নাম: শংকৰ মাৰি ঘৰ নং : ৩৬ বয়স : 44 লিঙ্গ : পুৰুষ	CXH1335462 ফটো উপলব্ধ
133 নাম : গোপাল মাৰি পিতাৰ নাম: শংকৰ মাৰি ঘৰ নং : ৩৬ বয়স : 40 লিঙ্গ : পুৰুষ	CXH1335440 ফটো উপলব্ধ	134 নাম : অখোনী কৰ্মকাৰ স্বামীৰ নাম: গোপাল মাৰি ঘৰ নং : ৩৬ বয়স : 38 লিঙ্গ : মহিলা	CXH1335451 ফটো উপলব্ধ	135 নাম : সুখেশ্বৰ তাঁতী পিতাৰ নাম: জয়ু তাতী ঘৰ নং : ৩৭ বয়স : 46 লিঙ্গ : পুৰুষ	CXH1335495 ফটো উপলব্ধ
136 নাম : লিলামা তাঁতী স্বামীৰ নাম: বাজেশ তাতী ঘৰ নং : ৩৭ বয়স : 42 লিঙ্গ : মহিলা	CXH1335508 ফটো উপলব্ধ	137 নাম : কুসুম তাঁতী কুৰ্মী স্বামীৰ নাম: বিনোদ কুৰ্মী ঘৰ নং : ৩৭ বয়স : 23 লিঙ্গ : মহিলা	CXH0491688 ফটো উপলব্ধ	138 নাম : সন্তোষ তাতী পিতাৰ নাম: নকুল তাতী ঘৰ নং : ৩৯ বয়স : 49 লিঙ্গ : পুৰুষ	CXH1335531 ফটো উপলব্ধ
139 নাম : মণি তাতী স্বামীৰ নাম: সন্তোষ তাতী ঘৰ নং : ৩৯ বয়স : 45 লিঙ্গ : মহিলা	CXH1335542 ফটো উপলব্ধ	140 নাম : মহীন্দ্র তাঁতী পিতাৰ নাম: নিৰ তাতী ঘৰ নং : ৪০ বয়স : 60 লিঙ্গ : পুৰুষ	CXH1335553 ফটো উপলব্ধ	141 নাম : কল্পনা তাতী স্বামীৰ নাম: মহেন্দ্ৰ তাতী ঘৰ নং : ৪০ বয়স : 56 লিঙ্গ : মহিলা	CXH1335564 ফটো উপলব্ধ
142 নাম : ৰেশা গোরাল স্বামীৰ নাম: বিজয় গোরাল ঘৰ নং : ৪০ বয়স : 29 লিঙ্গ : মহিলা	CXH0414862 ফটো উপলব্ধ	143 নাম : দীপক তাতী পিতাৰ নাম: মিধিৰাম তাতী ঘৰ নং : ৪১ বয়স : 45 লিঙ্গ : পুৰুষ	CXH1335575 ফটো উপলব্ধ	144 নাম : ৰেণু তাতী স্বামীৰ নাম: দীপক তাতী ঘৰ নং : ৪১ বয়স : 44 লিঙ্গ : মহিলা	CXH1335586 ফটো উপলব্ধ
145 নাম : প্ৰমিলা তাঁতী স্বামীৰ নাম: প্ৰবীৰ তাঁতী ঘৰ নং : 41 বয়স : 34 লিঙ্গ : মহিলা	TOX0026823 ফটো উপলব্ধ	146 নাম : আকাশ তাঁতী পিতাৰ নাম: দীপক তাঁতী ঘৰ নং : 41 বয়স : 27 লিঙ্গ : পুৰুষ	TOX0027003 ফটো উপলব্ধ	147 নাম : পদমী তাঁতী পিতাৰ নাম: দীপক তাঁতী ঘৰ নং : 41 বয়স : 22 লিঙ্গ : মহিলা	TOX0014472 ফটো উপলব্ধ
148 নাম : ৰামনাথ তাতী পিতাৰ নাম: অধ তাতী ঘৰ নং : ৪২ বয়স : 46 লিঙ্গ : পুৰুষ	CXH1335597 ফটো উপলব্ধ	149 নাম : উৰ্মিলা তাঁতী স্বামীৰ নাম: ৰামনাথ তাতী ঘৰ নং : ৪২ বয়স : 42 লিঙ্গ : মহিলা	CXH1335600 ফটো উপলব্ধ	150 নাম : বিংকী তাঁতী স্বামীৰ নাম: ৰাজ তাঁতী ঘৰ নং : ৪২ বয়স : 29 লিঙ্গ : মহিলা	CXH0294256 ফটো উপলব্ধ

151 নাম : অনিৰোধ তাতী পিতাৰ নাম: ইন্দ্ৰ তাতী ঘৰ নং : 83 বয়স : 53 লিঙ্গ : পুৰুষ	CXH1335611 ফটো উপলব্ধ	152 নাম : বীণা তাতী স্বামীৰ নাম: অনিৰোধ তাতী ঘৰ নং : 83 বয়স : 37 লিঙ্গ : মহিলা	CXH1515011 ফটো উপলব্ধ	153 নাম : জয়ন্ত তাতী পিতাৰ নাম: অনিৰোধ তাতী ঘৰ নং : 43 বয়স : 33 লিঙ্গ : পুৰুষ	TOX0026708 ফটো উপলব্ধ
154 নাম : চুনিতা তাতী স্বামীৰ নাম: জয়ন্ত তাতী ঘৰ নং : 43 বয়স : 29 লিঙ্গ : মহিলা	TOX0026674 ফটো উপলব্ধ	155 নাম : অনিল তাতী পিতাৰ নাম: নাৰদ তাতী ঘৰ নং : 88 বয়স : 65 লিঙ্গ : পুৰুষ	CXH1335622 ফটো উপলব্ধ	156 নাম : শিবো তাতী পিতাৰ নাম: ইন্দ্ৰ তাতী ঘৰ নং : 44 বয়স : 60 লিঙ্গ : পুৰুষ	TOX0071696 ফটো উপলব্ধ
157 নাম : নিৰ্মলা তাতী স্বামীৰ নাম: অনিল তাতী ঘৰ নং : 88 বয়স : 58 লিঙ্গ : মহিলা	CXH1335633 ফটো উপলব্ধ	158 নাম : অঞ্জলি তাতী পিতাৰ নাম: অনিল তাতী ঘৰ নং : 88 বয়স : 44 লিঙ্গ : মহিলা	CXH0195297 ফটো উপলব্ধ	159 নাম : বাকেশ তাতী পিতাৰ নাম: অনিল তাতী ঘৰ নং : 88 বয়স : 31 লিঙ্গ : পুৰুষ	CXH0195495 ফটো উপলব্ধ
160 নাম : ভাৰতী তছা পিতাৰ নাম: লক্ষেশ্বৰ তছা ঘৰ নং : 88 বয়স : 31 লিঙ্গ : মহিলা	CXH0345686 ফটো উপলব্ধ	161 নাম : নন্দিনী তাতী পিতাৰ নাম: অনিল তাতী ঘৰ নং : 88 বয়স : 30 লিঙ্গ : মহিলা	CXH0195578 ফটো উপলব্ধ	162 নাম : মন্দাকিনী তাতী পিতাৰ নাম: অনিল তাতী ঘৰ নং : 88 বয়স : 28 লিঙ্গ : মহিলা	CXH0204644 ফটো উপলব্ধ
163 নাম : নিত তাতী পিতাৰ নাম: অনিল তাতী ঘৰ নং : 88 বয়স : 26 লিঙ্গ : মহিলা	CXH0204651 ফটো উপলব্ধ	164 নাম : দিগন্ত তাতী পিতাৰ নাম: শিবো তাতী ঘৰ নং : 44 বয়স : 25 লিঙ্গ : পুৰুষ	TOX0071688 ফটো উপলব্ধ	165 নাম : আকাশ তাতী পিতাৰ নাম: অনিল তাতী ঘৰ নং : 44 বয়স : 22 লিঙ্গ : পুৰুষ	CXH9249145 ফটো উপলব্ধ
166 নাম : আৰতী তাতী স্বামীৰ নাম: সত্য.বান তাতী ঘৰ নং : 85 বয়স : 72 লিঙ্গ : মহিলা	CXH1335644 ফটো উপলব্ধ	167 নাম : বামেশ্বৰ মুদী পিতাৰ নাম: দীননাথ মুদী ঘৰ নং : 86 বয়স : 63 লিঙ্গ : পুৰুষ	CXH1335666 ফটো উপলব্ধ	168 নাম : উৰ্মিলা মুদী স্বামীৰ নাম: বামেশ্বৰ মুদী ঘৰ নং : 86 বয়স : 58 লিঙ্গ : মহিলা	CXH1335677 ফটো উপলব্ধ
169 নাম : প্ৰকাশ মুদী পিতাৰ নাম: দীননাথ মুদী ঘৰ নং : 86 বয়স : 56 লিঙ্গ : পুৰুষ	CXH1335688 ফটো উপলব্ধ	170 নাম : দিলীপ মুদী পিতাৰ নাম: দীননাথ মুদী ঘৰ নং : 86 বয়স : 48 লিঙ্গ : পুৰুষ	CXH1335699 ফটো উপলব্ধ	171 নাম : দিপালী মুদী স্বামীৰ নাম: দিলীপ মুদী ঘৰ নং : 86 বয়স : 42 লিঙ্গ : মহিলা	CXH1335702 ফটো উপলব্ধ
172 নাম : বমেশ তাতী পিতাৰ নাম: পবনা তাতী ঘৰ নং : 89 বয়স : 57 লিঙ্গ : পুৰুষ	CXH1335713 ফটো উপলব্ধ	173 নাম : সীমা তাতী স্বামীৰ নাম: বমেশ তাতী ঘৰ নং : 89 বয়স : 55 লিঙ্গ : মহিলা	CXH1335724 ফটো উপলব্ধ	# 174 নাম : বৃহিত তাতী পিতাৰ নাম: বমেশ তাতী ঘৰ নং : 89 বয়স : 42 লিঙ্গ : পুৰুষ	CXH1335735 ফটো উপলব্ধ
175 নাম : চমিতা তাতী স্বামীৰ নাম: বৃহিত তাতী ঘৰ নং : 89 বয়স : 40 লিঙ্গ : মহিলা	CXH1335746 ফটো উপলব্ধ	176 নাম : মহিত তাতী পিতাৰ নাম: বমেশ তাতী ঘৰ নং : 89 বয়স : 36 লিঙ্গ : পুৰুষ	CXH1335757 ফটো উপলব্ধ	177 নাম : চাৰতি তাতী স্বামীৰ নাম: মুহিত তাতী ঘৰ নং : 89 বয়স : 36 লিঙ্গ : মহিলা	CXH0353938 ফটো উপলব্ধ
178 নাম : বাচকী তাতী পিতাৰ নাম: বমেশ তাতী ঘৰ নং : 89 বয়স : 26 লিঙ্গ : মহিলা	CXH0203992 ফটো উপলব্ধ	179 নাম : মিলকি তাতী পিতাৰ নাম: বমেশ তাতী ঘৰ নং : 89 বয়স : 26 লিঙ্গ : মহিলা	CXH0204032 ফটো উপলব্ধ	180 নাম : কমল তাতী পিতাৰ নাম: গজেন তাতী ঘৰ নং : 89 বয়স : 36 লিঙ্গ : পুৰুষ	CXH0295097 ফটো উপলব্ধ

181 নাম : চন্দ্ৰমা তাঁতী স্বামীৰ নাম: কমল তাঁতী ঘৰ নং : 8৮ বয়স : 28 লিঙ্গ : মহিলা	CXH0352666 ফটো উপলব্ধ	182 নাম : বৈদ্য নাথ তাতী পিতাৰ নাম: দিবাকৰ তাতী ঘৰ নং : ৪৯ বয়স : 58 লিঙ্গ : পুৰুষ	CXH1335779 ফটো উপলব্ধ	183 নাম : মীৰা তাতী স্বামীৰ নাম: বৈদ্য নাথ তাতী ঘৰ নং : ৪৯ বয়স : 46 লিঙ্গ : মহিলা	CXH1335780 ফটো উপলব্ধ
184 নাম : ডলি তাঁতী পিতাৰ নাম: বৈদ্য নাথ তাঁতী ঘৰ নং : 49 বয়স : 20 লিঙ্গ : মহিলা	TOX0053587 ফটো উপলব্ধ	185 নাম : মনন তাতী পিতাৰ নাম: প্ৰহ্লাদ তাতী ঘৰ নং : ৫০ বয়স : 61 লিঙ্গ : পুৰুষ	CXH1335791 ফটো উপলব্ধ	186 নাম : হীৰা তাতী স্বামীৰ নাম: মনন তাতী ঘৰ নং : ৫০ বয়স : 58 লিঙ্গ : মহিলা	CXH1335804 ফটো উপলব্ধ
187 নাম : অধেশ তাতী পিতাৰ নাম: মনন তাতী ঘৰ নং : ৫০ বয়স : 44 লিঙ্গ : পুৰুষ	CXH1335815 ফটো উপলব্ধ	188 নাম : বিনোদ তাতী পিতাৰ নাম: মনন তাতী ঘৰ নং : ৫০ বয়স : 42 লিঙ্গ : পুৰুষ	CXH1335826 ফটো উপলব্ধ	E 189 নাম : গীতা তাঁতী স্বামীৰ নাম: অধেশ তাঁতী ঘৰ নং : ৪৬ বয়স : ৪৬ লিঙ্গ : মহিলা	CXH1515000 ফটো উপলব্ধ
190 নাম : নিহা তাঁতী স্বামীৰ নাম: বিনুদ তাঁতী ঘৰ নং : ৫০ বয়স : 27 লিঙ্গ : মহিলা	CXH0295667 ফটো উপলব্ধ	191 নাম : বৃহিত তাতী পিতাৰ নাম: বৰুণ তাতী ঘৰ নং : ৫১ বয়স : 45 লিঙ্গ : পুৰুষ	CXH1335859 ফটো উপলব্ধ	192 নাম : পল্লৱী তাঁতী পিতাৰ নাম: লব তাতী ঘৰ নং : ৫১ বয়স : 45 লিঙ্গ : মহিলা	CXH1335871 ফটো উপলব্ধ
193 নাম : চাইবানী তাঁতী স্বামীৰ নাম: কুৰপা তাতী ঘৰ নং : ৫২ বয়স : 58 লিঙ্গ : মহিলা	CXH1335882 ফটো উপলব্ধ	194 নাম : নিৰ্মল তাতী পিতাৰ নাম: কুৰপা তাতী ঘৰ নং : ৫২ বয়স : 39 লিঙ্গ : পুৰুষ	CXH1335893 ফটো উপলব্ধ	195 নাম : বিমল তাঁতী মাতৃৰ নাম: চাইবানী তাঁতী ঘৰ নং : ৫২ বয়স : 35 লিঙ্গ : পুৰুষ	CXH1335906 ফটো উপলব্ধ
196 নাম : নিৰমা কেওট তাঁতী স্বামীৰ নাম: নিমল তাতী ঘৰ নং : ৫২ বয়স : 34 লিঙ্গ : মহিলা	CXH0203000 ফটো উপলব্ধ	197 নাম : নিহা তাঁতী স্বামীৰ নাম: বিমল তাঁতী ঘৰ নং : ৫২ বয়স : 29 লিঙ্গ : মহিলা	CXH0203133 ফটো উপলব্ধ	198 নাম : তৰুণ তাঁতী পিতাৰ নাম: বুধু তাতী ঘৰ নং : ৫৩ বয়স : 58 লিঙ্গ : পুৰুষ	CXH1335928 ফটো উপলব্ধ
199 নাম : দীপা তাতী স্বামীৰ নাম: তৰুণ তাতী ঘৰ নং : ৫৩ বয়স : 45 লিঙ্গ : মহিলা	CXH1335939 ফটো উপলব্ধ	200 নাম : গৌতম তাঁতী পিতাৰ নাম: তৰুণ তাঁতী ঘৰ নং : ৫৩ বয়স : 34 লিঙ্গ : পুৰুষ	CXH1335917 ফটো উপলব্ধ	201 নাম : বিনা তাঁতী স্বামীৰ নাম: গৌতম তাঁতী ঘৰ নং : ৫৩ বয়স : 33 লিঙ্গ : মহিলা	CXH0347005 ফটো উপলব্ধ
202 নাম : বস্তুম তাঁতী পিতাৰ নাম: তৰুন তাঁতী ঘৰ নং : 53 বয়স : 32 লিঙ্গ : পুৰুষ	TOX0131680 ফটো উপলব্ধ	203 নাম : বিশাল তাঁতী পিতাৰ নাম: তৰুণ তাঁতী ঘৰ নং : ৫৪ বয়স : 31 লিঙ্গ : পুৰুষ	CXH0296038 ফটো উপলব্ধ	204 নাম : ৰাতুল নায়ক পিতাৰ নাম: কল্যাচ নায়ক ঘৰ নং : ৫৪ বয়স : 34 লিঙ্গ : পুৰুষ	CXH0146415 ফটো উপলব্ধ
205 নাম : জ্যোতি নায়ক স্বামীৰ নাম: ৰাতুল নায়ক ঘৰ নং : ৫৪ বয়স : 28 লিঙ্গ : মহিলা	CXH0146431 ফটো উপলব্ধ	206 নাম : ৰঞ্জিত তাঁতী পিতাৰ নাম: দিবাকৰ তাতী ঘৰ নং : ৫৫ বয়স : 61 লিঙ্গ : পুৰুষ	CXH1335951 ফটো উপলব্ধ	207 নাম : সমতী তাঁতী স্বামীৰ নাম: ৰণজিত তাতী ঘৰ নং : ৫৫ বয়স : 58 লিঙ্গ : মহিলা	CXH1335962 ফটো উপলব্ধ
208 নাম : ৰিতেশ তাঁতী পিতাৰ নাম: ৰঞ্জিত তাঁতী ঘৰ নং : ৫৫ বয়স : 35 লিঙ্গ : পুৰুষ	CXH1335973 ফটো উপলব্ধ	209 নাম : দিপালী মহানন্দ তাঁতী স্বামীৰ নাম: ৰিতেশ তাঁতী ঘৰ নং : 55 বয়স : 33 লিঙ্গ : মহিলা	TOX0062125 ফটো উপলব্ধ	210 নাম : মহেশ্বৰ কৰ্মকাৰ পিতাৰ নাম: বিচা কৰ্মকাৰ ঘৰ নং : ৫৬ বয়স : 62 লিঙ্গ : পুৰুষ	CXH1335995 ফটো উপলব্ধ

211 নাম : বুৰী কৰ্মকাৰ স্বামীৰ নাম : মহেশ্বৰ কৰ্মকাৰ ঘৰ নং : ৫৬ বয়স : 58 লিঙ্গ : মহিলা	CXH1336001 ফটো উপলব্ধ	212 নাম : লক্ষীকান্ত কৰ্মকাৰ পিতাৰ নাম : মহেশ্বৰ কৰ্মকাৰ ঘৰ নং : ৫৬ বয়স : 36 লিঙ্গ : পুৰুষ	CXH0296335 ফটো উপলব্ধ	213 নাম : তৰুণ তাতী পিতাৰ নাম : নেমুখৰ তাতী ঘৰ নং : ৫৭ বয়স : 60 লিঙ্গ : পুৰুষ	CXH1336012 ফটো উপলব্ধ
214 নাম : বাসন্তী তাতী স্বামীৰ নাম : তৰুণ তাতী ঘৰ নং : ৫৭ বয়স : 57 লিঙ্গ : মহিলা	CXH1336023 ফটো উপলব্ধ	215 নাম : ঋতেন তাতী পিতাৰ নাম : তৰুণ তাতী ঘৰ নং : ৫৭ বয়স : 40 লিঙ্গ : পুৰুষ	CXH1336056 ফটো উপলব্ধ	216 নাম : আৰতি তাতী স্বামীৰ নাম : ঋতেন তাতী ঘৰ নং : ৫৭ বয়স : 39 লিঙ্গ : মহিলা	CXH1336067 ফটো উপলব্ধ
217 নাম : মিন্টু তাতী পিতাৰ নাম : ৰিতেন তাতী ঘৰ নং : 57 বয়স : 21 লিঙ্গ : পুৰুষ	CXH9249137 ফটো উপলব্ধ	218 নাম : সুভাষ ঘাটোৱাৰ পিতাৰ নাম : লক্ষ্মণ ঘাটোৱাৰ ঘৰ নং : ৫৮ বয়স : 48 লিঙ্গ : পুৰুষ	CXH1336078 ফটো উপলব্ধ	219 নাম : লক্ষী ঘাটোৱাৰ স্বামীৰ নাম : সুভাষ ঘাটোৱাৰ ঘৰ নং : ৫৮ বয়স : 44 লিঙ্গ : মহিলা	CXH1336089 ফটো উপলব্ধ
220 নাম : কমল ঘাটোৱাৰ পিতাৰ নাম : বুধু ঘাটোৱাৰ ঘৰ নং : ৫৯ বয়স : 47 লিঙ্গ : পুৰুষ	CXH1336103 ফটো উপলব্ধ	221 নাম : শান্তি ঘাটোৱাৰ স্বামীৰ নাম : কমল ঘাটোৱাৰ ঘৰ নং : ৫৯ বয়স : 44 লিঙ্গ : মহিলা	CXH1336114 ফটো উপলব্ধ	222 নাম : জিতেন ঘাটোৱাৰ পিতাৰ নাম : নিমল ঘাটোৱাৰ ঘৰ নং : ৬০ বয়স : 42 লিঙ্গ : পুৰুষ	CXH0296988 ফটো উপলব্ধ
223 নাম : জুন ঘাটোৱাৰ স্বামীৰ নাম : নিমল ঘাটোৱাৰ ঘৰ নং : ৬০ বয়স : 41 লিঙ্গ : মহিলা	CXH0296996 ফটো উপলব্ধ	224 নাম : মৰমী মেহেৰা স্বামীৰ নাম : কৃষ্ণ মেহেৰা ঘৰ নং : ৬১ বয়স : 42 লিঙ্গ : মহিলা	CXH1336147 ফটো উপলব্ধ	225 নাম : ভাইটি মেহেৰা পিতাৰ নাম : বিজয় মেহেৰা ঘৰ নং : ৬১ বয়স : 29 লিঙ্গ : পুৰুষ	CXH0297127 ফটো উপলব্ধ
226 নাম : পতলী মেহেৰা স্বামীৰ নাম : বিজয় মেহেৰা ঘৰ নং : ৬২ বয়স : 45 লিঙ্গ : মহিলা	CXH1336169 ফটো উপলব্ধ	227 নাম : সবিতা উৰাং স্বামীৰ নাম : পাপু তাতী ঘৰ নং : 62 বয়স : 25 লিঙ্গ : মহিলা	TOX0129387 ফটো উপলব্ধ	228 নাম : দিনেশ ঘাটোৱাৰ পিতাৰ নাম : মন ঘাটোৱাৰ ঘৰ নং : ৬৩ বয়স : 51 লিঙ্গ : পুৰুষ	CXH1336170 ফটো উপলব্ধ
229 নাম : লতা ঘাটোৱাৰ স্বামীৰ নাম : দিনেশ ঘাটোৱাৰ ঘৰ নং : ৬৩ বয়স : 35 লিঙ্গ : মহিলা	CXH0263467 ফটো উপলব্ধ	230 নাম : শিৱ প্ৰসাদ গোৱালা পিতাৰ নাম : বীৰী গোৱালা ঘৰ নং : ৬৪ বয়স : 58 লিঙ্গ : পুৰুষ	CXH1336181 ফটো উপলব্ধ	231 নাম : প্ৰতিমা গোৱালা স্বামীৰ নাম : শিৱপ্ৰসাদ গোৱাল ঘৰ নং : ৬৪ বয়স : 50 লিঙ্গ : মহিলা	CXH1336192 ফটো উপলব্ধ
232 নাম : নমী গোৱালা পিতাৰ নাম : শিৱ প্ৰসাদ গোৱালা ঘৰ নং : ৬৪ বয়স : 36 লিঙ্গ : মহিলা	CXH1336216 ফটো উপলব্ধ	S 233 নাম : গীতাজুলী গুৱালা পিতাৰ নাম : শিৱ গুৱালা ঘৰ নং : ৬৪ বয়স : ৪৩ লিঙ্গ : মহিলা	CXH1336227 ফটো উপলব্ধ	234 নাম : পুনম গোৱালা পিতাৰ নাম : শিৱ প্ৰসাদ গোৱালা ঘৰ নং : ৬৪ বয়স : 30 লিঙ্গ : মহিলা	CXH0297598 ফটো উপলব্ধ
235 নাম : লক্ষেশ্বৰী ৰায় স্বামীৰ নাম : বিশ্বনাথ ৰায় ঘৰ নং : ৬৫ বয়স : 55 লিঙ্গ : মহিলা	CXH1336249 ফটো উপলব্ধ	236 নাম : খগেন ৰায় পিতাৰ নাম : বিশ্বনাথ ৰায় ঘৰ নং : ৬৫ বয়স : 39 লিঙ্গ : পুৰুষ	CXH1336250 ফটো উপলব্ধ	237 নাম : ধন নাগবংশী পিতাৰ নাম : পুনী নাগবংশী ঘৰ নং : 65 বয়স : 19 লিঙ্গ : পুৰুষ	TOX0129999 ফটো উপলব্ধ
238 নাম : অন ৰাজোবাৰ স্বামীৰ নাম : ভোলা ৰাজোবাৰ ঘৰ নং : ৬৮ বয়স : 65 লিঙ্গ : মহিলা	CXH1336294 ফটো উপলব্ধ	239 নাম : নৰেন ৰাজোবাৰ পিতাৰ নাম : ভোলা ৰাজোবাৰ ঘৰ নং : ৬৮ বয়স : 39 লিঙ্গ : পুৰুষ	CXH1336307 ফটো উপলব্ধ	240 নাম : আৰতি ৰাজুবাৰ স্বামীৰ নাম : নৰেন ৰাজুবাৰ ঘৰ নং : ৬৮ বয়স : 37 লিঙ্গ : মহিলা	CXH0146555 ফটো উপলব্ধ

241 নাম : চুমি ৰাজুৱাৰ স্বামীৰ নাম: সৰ্বেন ৰাজুৱাৰ ঘৰ নং : ৬৮ বয়স : 32 লিঙ্গ : মহিলা	CXH0298125 ফটো উপলব্ধ	242 নাম : পদ্মা ঘাটোৱাৰ পিতাৰ নাম: অৰুন ঘাটোৱাৰ ঘৰ নং : ৬৯ বয়স : 33 লিঙ্গ : মহিলা	CXH0517961 ফটো উপলব্ধ	243 নাম : অজয় ঘাটোৱাৰ পিতাৰ নাম: অৰুন ঘাটোৱাৰ ঘৰ নং : ৬৯ বয়স : 29 লিঙ্গ : পুৰুষ	CXH0298307 ফটো উপলব্ধ
244 নাম : ৰাজু তাতী পিতাৰ নাম: সহদেব তাতী ঘৰ নং : ৭০ বয়স : 55 লিঙ্গ : পুৰুষ	CXH1336330 ফটো উপলব্ধ	245 নাম : লেলা তাতী স্বামীৰ নাম: ৰাজু তাতী ঘৰ নং : ৭০ বয়স : 38 লিঙ্গ : মহিলা	CXH0168690 ফটো উপলব্ধ	246 নাম : টিংকু চহৰ পিতাৰ নাম: জয়ৰাম চহৰ ঘৰ নং : ৭১ বয়স : 44 লিঙ্গ : পুৰুষ	CXH0298646 ফটো উপলব্ধ
247 নাম : নমি চহৰ স্বামীৰ নাম: টিংকু চহৰ ঘৰ নং : ৭১ বয়স : 31 লিঙ্গ : মহিলা	CXH0298778 ফটো উপলব্ধ	248 নাম : চাৰিতা তাতী স্বামীৰ নাম: বিবিচন তাতী ঘৰ নং : ৭২ বয়স : 60 লিঙ্গ : মহিলা	CXH1336374 ফটো উপলব্ধ	249 নাম : মঞ্জুলা তাতী পিতাৰ নাম: বিবিচন তাতী ঘৰ নং : ৭২ বয়স : 31 লিঙ্গ : মহিলা	CXH0203083 ফটো উপলব্ধ
250 নাম : সঞ্জীত তাতী পিতাৰ নাম: বিবিচন তাতী ঘৰ নং : ৭২ বয়স : 29 লিঙ্গ : পুৰুষ	CXH0211078 ফটো উপলব্ধ	251 নাম : চন্দন তাতী পিতাৰ নাম: বিবিচন তাতী ঘৰ নং : ৭২ বয়স : 29 লিঙ্গ : পুৰুষ	CXH0517920 ফটো উপলব্ধ	252 নাম : বাণী তাতী পিতাৰ নাম: বিবিচন তাতী ঘৰ নং : ৭২ বয়স : 28 লিঙ্গ : মহিলা	CXH0211136 ফটো উপলব্ধ
253 নাম : ৰিতা বাক্তি স্বামীৰ নাম: বাবুলাল বাক্তি ঘৰ নং : ৭৩ বয়স : 34 লিঙ্গ : মহিলা	CXH0299156 ফটো উপলব্ধ	254 নাম : বাবুলাল বাক্তি পিতাৰ নাম: দেৱেন বাক্তি ঘৰ নং : ৭৩ বয়স : 33 লিঙ্গ : পুৰুষ	CXH0299198 ফটো উপলব্ধ	255 নাম : জমৰু তাতী পিতাৰ নাম: কানু তাতী ঘৰ নং : ৭৪ বয়স : 50 লিঙ্গ : পুৰুষ	CXH1336410 ফটো উপলব্ধ
256 নাম : মাৰকন্দ তাতী পিতাৰ নাম: কানু তাতী ঘৰ নং : ৭৪ বয়স : 47 লিঙ্গ : পুৰুষ	CXH1336432 ফটো উপলব্ধ	257 নাম : সৰমাই তাতী স্বামীৰ নাম: জমৰু তাতী ঘৰ নং : ৭৪ বয়স : 45 লিঙ্গ : মহিলা	CXH1336421 ফটো উপলব্ধ	258 নাম : মিন তাতী স্বামীৰ নাম: মাৰকন্দ তাতী ঘৰ নং : ৭৪ বয়স : 44 লিঙ্গ : মহিলা	CXH1336443 ফটো উপলব্ধ
259 নাম : দুলাল তাতী পিতাৰ নাম: মাকন্দ তাতী ঘৰ নং : ৭৪ বয়স : 28 লিঙ্গ : পুৰুষ	CXH0299339 ফটো উপলব্ধ	260 নাম : কমল তাতী পিতাৰ নাম: মাকন্দ তাতী ঘৰ নং : ৭৪ বয়স : 27 লিঙ্গ : পুৰুষ	CXH0299388 ফটো উপলব্ধ	261 নাম : গাইত্ৰী তাতী স্বামীৰ নাম: কমল তাতী ঘৰ নং : ৭৪ বয়স : 27 লিঙ্গ : মহিলা	CXH0204784 ফটো উপলব্ধ
262 নাম : শংকৰ মুদী পিতাৰ নাম: মংগল মুদী ঘৰ নং : ৭৫ বয়স : 65 লিঙ্গ : পুৰুষ	CXH1336454 ফটো উপলব্ধ	263 নাম : মন্দিৰা মুদী স্বামীৰ নাম: শংকৰ মুদী ঘৰ নং : ৭৫ বয়স : 60 লিঙ্গ : মহিলা	CXH1336465 ফটো উপলব্ধ	264 নাম : বিমল মুদী পিতাৰ নাম: শংকৰ মুদী ঘৰ নং : ৭৫ বয়স : 33 লিঙ্গ : পুৰুষ	CXH1336476 ফটো উপলব্ধ
265 নাম : ৰাকেশ মুদী পিতাৰ নাম: শংকৰ মুদী ঘৰ নং : ৭৫ বয়স : 32 লিঙ্গ : পুৰুষ	CXH1336487 ফটো উপলব্ধ	266 নাম : হৰি প্ৰসাদ মুদী পিতাৰ নাম: শংকৰ মুদী ঘৰ নং : ৭৫ বয়স : 30 লিঙ্গ : পুৰুষ	CXH0212399 ফটো উপলব্ধ	267 নাম : শিৱা প্ৰসাদ মুদী পিতাৰ নাম: শংকৰ মুদী ঘৰ নং : ৭৫ বয়স : 29 লিঙ্গ : পুৰুষ	CXH0306316 ফটো উপলব্ধ
268 নাম : সাবিত্ৰী মুদী পিতাৰ নাম: নাথি মুদী ঘৰ নং : ৭৬ বয়স : 43 লিঙ্গ : মহিলা	CXH1336498 ফটো উপলব্ধ	269 নাম : টিংকু ঘাটোৱাৰ পিতাৰ নাম: বগা ঘাটোৱাৰ ঘৰ নং : ৭৭ বয়স : 47 লিঙ্গ : পুৰুষ	CXH1336501 ফটো উপলব্ধ	270 নাম : সঞ্জু ঘাটোৱাৰ স্বামীৰ নাম: টিংকু ঘাটোৱাৰ ঘৰ নং : ৭৭ বয়স : 42 লিঙ্গ : মহিলা	CXH1336512 ফটো উপলব্ধ

271 নাম : দুহিতা বাউৰী স্বামীৰ নাম: অনামু বাউৰী ঘৰ নং : ৭৮ বয়স : 68 লিঙ্গ : মহিলা	CXH1336523 ফটো উপলব্ধ	272 নাম : কুন্দন ৰাজোবাৰ পিতাৰ নাম: বেংটু ৰাজুবাৰ ঘৰ নং : ৭৯ বয়স : 50 লিঙ্গ : পুৰুষ	CXH1336545 ফটো উপলব্ধ	273 নাম : হেমন্তী ৰাজোবাৰ স্বামীৰ নাম: কুন্দন ঘাটোৱাৰ ঘৰ নং : ৭৯ বয়স : 47 লিঙ্গ : মহিলা	CXH1336556 ফটো উপলব্ধ
274 নাম : ঘনশ্যাম ৰাজুবাৰ পিতাৰ নাম: ভীম ৰাজুবাৰ ঘৰ নং : ৭৯ বয়স : 32 লিঙ্গ : পুৰুষ	CXH0299966 ফটো উপলব্ধ	275 নাম : ধনেশ্বৰ ৰাজুবাৰ পিতাৰ নাম: কুন্দন ৰাজুবাৰ ঘৰ নং : ৭৯ বয়স : 25 লিঙ্গ : পুৰুষ	CXH0301374 ফটো উপলব্ধ	276 নাম : ৰতন তাত্ৰী পিতাৰ নাম: নন্দীলাল তাত্ৰী ঘৰ নং : ৮০ বয়স : 48 লিঙ্গ : পুৰুষ	CXH1336567 ফটো উপলব্ধ
277 নাম : ৰেণুকা তাত্ৰী স্বামীৰ নাম: ৰতন তাত্ৰী ঘৰ নং : ৮০ বয়স : 44 লিঙ্গ : মহিলা	CXH1336578 ফটো উপলব্ধ	278 নাম : ধনেশ্বৰ তাত্ৰী পিতাৰ নাম: আড়ো তাত্ৰী ঘৰ নং : ৮১ বয়স : 72 লিঙ্গ : পুৰুষ	CXH1336589 ফটো উপলব্ধ	279 নাম : আকাশ তাত্ৰী পিতাৰ নাম: জাগৰ তাত্ৰী ঘৰ নং : ৮১ বয়স : 37 লিঙ্গ : পুৰুষ	CXH0204164 ফটো উপলব্ধ
280 নাম : প্ৰিয়া তাত্ৰী স্বামীৰ নাম: আকাশ তাত্ৰী ঘৰ নং : ৮১ বয়স : 32 লিঙ্গ : মহিলা	CXH0203190 ফটো উপলব্ধ	# 281 নাম : ঘনশ্যাম কুৰ্মী পিতাৰ নাম: গুণীৰাজ কুৰ্মী ঘৰ নং : ৮২ বয়স : 55 লিঙ্গ : পুৰুষ	CXH1336590 ফটো উপলব্ধ	E 282 নাম : পাৰ্বতী কুৰ্মী স্বামীৰ নাম: ঘনশ্যাম কুৰ্মী ঘৰ নং : ৮২ বয়স : 50 লিঙ্গ : মহিলা	CXH1336603 ফটো উপলব্ধ
283 নাম : ভাইটি কুৰ্মী পিতাৰ নাম: ঘনশ্যাম কুৰ্মী ঘৰ নং : ৮২ বয়স : 26 লিঙ্গ : পুৰুষ	CXH0353177 ফটো উপলব্ধ	284 নাম : খেজমণি কুৰ্মী স্বামীৰ নাম: কৈলাস কুৰ্মী ঘৰ নং : ৮৩ বয়স : 55 লিঙ্গ : মহিলা	CXH1336614 ফটো উপলব্ধ	285 নাম : বিন্দু কুৰ্মী মাতৃৰ নাম: খেজুৰ মনি কুৰ্মী ঘৰ নং : ৮৩ বয়স : 28 লিঙ্গ : পুৰুষ	CXH0215657 ফটো উপলব্ধ
286 নাম : পূৰ্ণিমা ঘাটোৱাৰ স্বামীৰ নাম: গান্ধী ঘাটোৱাৰ ঘৰ নং : ৮৪ বয়স : 52 লিঙ্গ : মহিলা	CXH1336636 ফটো উপলব্ধ	287 নাম : সুৰজ ঘাটোৱাৰ পিতাৰ নাম: গান্ধী ঘাটোৱাৰ ঘৰ নং : ৮৪ বয়স : 33 লিঙ্গ : পুৰুষ	CXH1336647 ফটো উপলব্ধ	288 নাম : চৰনম ঘাটোৱাৰ স্বামীৰ নাম: সুৰজ ঘাটোৱাৰ ঘৰ নং : ৮৪ বয়স : 32 লিঙ্গ : মহিলা	CXH0300947 ফটো উপলব্ধ
289 নাম : ৰবনী কৰ্মকাৰ স্বামীৰ নাম: মতিবাছ কৰ্মকাৰ ঘৰ নং : ৮৫ বয়স : 52 লিঙ্গ : মহিলা	CXH1336658 ফটো উপলব্ধ	290 নাম : আত্মাৰাম কৰ্মকাৰ পিতাৰ নাম: মতিআছ কৰ্মকাৰ ঘৰ নং : ৮৫ বয়স : 31 লিঙ্গ : পুৰুষ	CXH0203042 ফটো উপলব্ধ	291 নাম : পূজা কৰ্মকাৰ পিতাৰ নাম: লাটে মতিয়শ কৰ্মকাৰ ঘৰ নং : 85 বয়স : 26 লিঙ্গ : মহিলা	TOX0109710 ফটো উপলব্ধ
292 নাম : সঞ্জয় মুদী পিতাৰ নাম: দীননাথ মুদী ঘৰ নং : ৮৬ বয়স : 50 লিঙ্গ : পুৰুষ	CXH1336669 ফটো উপলব্ধ	293 নাম : চম্পা মুদী স্বামীৰ নাম: সঞ্জয় মুদী ঘৰ নং : ৮৬ বয়স : 46 লিঙ্গ : মহিলা	CXH1336670 ফটো উপলব্ধ	294 নাম : ৰেৱতী মুদী স্বামীৰ নাম: বিতোপন মুদী ঘৰ নং : ৮৬ বয়স : 39 লিঙ্গ : মহিলা	CXH1336692 ফটো উপলব্ধ
295 নাম : গবৰধন তাত্ৰী পিতাৰ নাম: সকালী তাত্ৰী ঘৰ নং : ৮৭ বয়স : 73 লিঙ্গ : পুৰুষ	CXH1336705 ফটো উপলব্ধ	296 নাম : মল্লিকা তাত্ৰী স্বামীৰ নাম: গবৰধন তাত্ৰী ঘৰ নং : ৮৭ বয়স : 68 লিঙ্গ : মহিলা	CXH1336716 ফটো উপলব্ধ	297 নাম : নিৰ্মল তাত্ৰী পিতাৰ নাম: গবৰধন তাত্ৰী ঘৰ নং : ৮৭ বয়স : 44 লিঙ্গ : পুৰুষ	CXH1336727 ফটো উপলব্ধ
298 নাম : স্নিতা তাত্ৰী স্বামীৰ নাম: নিৰ্মল তাত্ৰী ঘৰ নং : ৮৭ বয়স : 40 লিঙ্গ : মহিলা	CXH1336738 ফটো উপলব্ধ	299 নাম : কাৰ্তিক তাত্ৰী পিতাৰ নাম: গোবৰধন তাত্ৰী ঘৰ নং : ৮৭ বয়স : 37 লিঙ্গ : পুৰুষ	CXH0203141 ফটো উপলব্ধ	300 নাম : পৰি তাত্ৰী স্বামীৰ নাম: কাৰ্তিক তাত্ৰী ঘৰ নং : ৮৭ বয়স : 29 লিঙ্গ : মহিলা	CXH0203273 ফটো উপলব্ধ

301 নাম : সুমিত্ৰা তছা স্বামীৰ নাম: লক্ষেশ্বৰ তছা ঘৰ নং : ৮৮ বয়স : 50 লিঙ্গ : মহিলা	CXH1336750 ফটো উপলব্ধ	302 নাম : চাৰতি তছা পিতাৰ নাম: লক্ষেশ্বৰ তছা ঘৰ নং : ৮৮ বয়স : 28 লিঙ্গ : মহিলা	CXH0460899 ফটো উপলব্ধ	303 নাম : বেংখা তাতী পিতাৰ নাম: বেদ্য তাতী ঘৰ নং : ৮৯ বয়স : 70 লিঙ্গ : পুৰুষ	CXH1336761 ফটো উপলব্ধ
304 নাম : সীতা তাতী স্বামীৰ নাম: বেংখা তাতী ঘৰ নং : ৮৯ বয়স : 66 লিঙ্গ : মহিলা	CXH1336772 ফটো উপলব্ধ	305 নাম : দীপা তাতী পিতাৰ নাম: বেংখা তাতী ঘৰ নং : ৮৯ বয়স : 42 লিঙ্গ : মহিলা	CXH1336783 ফটো উপলব্ধ	306 নাম : মহাবীৰ তাতী পিতাৰ নাম: বেংখা তাতী ঘৰ নং : ৮৯ বয়স : 39 লিঙ্গ : পুৰুষ	CXH1336794 ফটো উপলব্ধ
307 নাম : জানকী তাঁতী স্বামীৰ নাম: মহাবীৰ তাঁতী ঘৰ নং : ৮৯ বয়স : 35 লিঙ্গ : মহিলা	CXH1336818 ফটো উপলব্ধ	308 নাম : বাবলু তাঁতী পিতাৰ নাম: বেংখা তাঁতী ঘৰ নং : ৮৯ বয়স : 34 লিঙ্গ : পুৰুষ	CXH1336807 ফটো উপলব্ধ	309 নাম : দীপা তাতী স্বামীৰ নাম: ধ্যান তাতী ঘৰ নং : ৯০ বয়স : 58 লিঙ্গ : মহিলা	CXH1336829 ফটো উপলব্ধ
310 নাম : পবিত্ৰ তাঁতী পিতাৰ নাম: ধিয়ান তাঁতী ঘৰ নং : 90 বয়স : 27 লিঙ্গ : পুৰুষ	TOX0105874 ফটো উপলব্ধ	311 নাম : সুমিত্ৰা তাঁতী স্বামীৰ নাম: ৰঞ্জিত তাঁতী ঘৰ নং : ৯১ বয়স : 65 লিঙ্গ : মহিলা	CXH1336841 ফটো উপলব্ধ	312 নাম : ৰতন তাঁতী পিতাৰ নাম: ৰঞ্জিত তাঁতী ঘৰ নং : ৯১ বয়স : 47 লিঙ্গ : পুৰুষ	CXH1336852 ফটো উপলব্ধ
313 নাম : মানসী তাতী পিতাৰ নাম: ৰঞ্জিত তাতী ঘৰ নং : ৯১ বয়স : 39 লিঙ্গ : মহিলা	CXH1336863 ফটো উপলব্ধ	314 নাম : কৃষ্ণ তাঁতী পিতাৰ নাম: শ্ৰী ৰঞ্জিত তাঁতী ঘৰ নং : 91 বয়স : 37 লিঙ্গ : পুৰুষ	CXH1336874 ফটো উপলব্ধ	315 নাম : ভুবন তাঁতি পিতাৰ নাম: অচানু তাতী ঘৰ নং : ৯২ বয়স : 50 লিঙ্গ : পুৰুষ	CXH1336896 ফটো উপলব্ধ
316 নাম : সন্জলা তাঁতি স্বামীৰ নাম: ভুবন তাঁতি ঘৰ নং : ৯২ বয়স : 45 লিঙ্গ : মহিলা	CXH1336909 ফটো উপলব্ধ	317 নাম : অভিনাশ তাঁতী পিতাৰ নাম: ভুবন তাঁতী ঘৰ নং : ৯২ বয়স : 28 লিঙ্গ : পুৰুষ	CXH0204990 ফটো উপলব্ধ	318 নাম : নেত্ৰ তাঁতী পিতাৰ নাম: ভুবন তাঁতী ঘৰ নং : ৯২ বয়স : 26 লিঙ্গ : পুৰুষ	CXH0204933 ফটো উপলব্ধ
319 নাম : কৈলাশ মুদী পিতাৰ নাম: সীতানাথ মুদি ঘৰ নং : ৯৩ বয়স : 52 লিঙ্গ : পুৰুষ	CXH1336932 ফটো উপলব্ধ	320 নাম : তাৰামণি মোদী স্বামীৰ নাম: কৈলাশ মুদী ঘৰ নং : ৯৩ বয়স : 48 লিঙ্গ : মহিলা	CXH1336943 ফটো উপলব্ধ	321 নাম : পঞ্চেচমী মুদি পিতাৰ নাম: কৈলাশ মুদি ঘৰ নং : ৯৩ বয়স : 25 লিঙ্গ : মহিলা	TOX0134874 ফটো উপলব্ধ
322 নাম : গীতা তাতী স্বামীৰ নাম: দুৰ্গ তাতী ঘৰ নং : ৯৪ বয়স : 58 লিঙ্গ : মহিলা	CXH1336965 ফটো উপলব্ধ	323 নাম : নিৰঞ্জন তাঁতী পিতাৰ নাম: দুৰ্গ তাতী ঘৰ নং : ৯৪ বয়স : 32 লিঙ্গ : পুৰুষ	CXH0304816 ফটো উপলব্ধ	324 নাম : চুনিল তাঁতী পিতাৰ নাম: দুৰ্গ তাঁতী ঘৰ নং : ৯৪ বয়স : 31 লিঙ্গ : পুৰুষ	CXH0304758 ফটো উপলব্ধ
325 নাম : সঞ্জয় তাতী পিতাৰ নাম: অধ তাতী ঘৰ নং : ৯৫ বয়স : 48 লিঙ্গ : পুৰুষ	CXH1336998 ফটো উপলব্ধ	326 নাম : অঞ্জলী তাতী স্বামীৰ নাম: সঞ্জয় তাতী ঘৰ নং : ৯৫ বয়স : 45 লিঙ্গ : মহিলা	CXH1337004 ফটো উপলব্ধ	327 নাম : প্ৰহ্লাদ গোৱালা পিতাৰ নাম: ভাগ্য গোৱালা ঘৰ নং : ৯৬ বয়স : 37 লিঙ্গ : পুৰুষ	CXH0302687 ফটো উপলব্ধ
328 নাম : ভাগৱতী গোৱালা স্বামীৰ নাম: প্ৰসাদ গোৱালা ঘৰ নং : ৯৬ বয়স : 32 লিঙ্গ : মহিলা	CXH0202853 ফটো উপলব্ধ	329 নাম : ফুকন গোচাই পিতাৰ নাম: সুখদেব গোচাই ঘৰ নং : ৯৭ বয়স : 50 লিঙ্গ : পুৰুষ	CXH1337026 ফটো উপলব্ধ	330 নাম : তাৰঞ্জন পাইক পিতাৰ নাম: নেটু পায়ক ঘৰ নং : ৯৭ বয়স : 48 লিঙ্গ : পুৰুষ	CXH1337048 ফটো উপলব্ধ

331 নাম : সনামণি গৌচাই স্বামীৰ নাম: ফুকন গৌচাই ঘৰ নং : ৯৭ বয়স : 45 লিঙ্গ : মহিলা	CXH1337037 ফটো উপলব্ধ	332 নাম : পৰেশ তাঁতী পিতাৰ নাম: মন্দি তাঁতী ঘৰ নং : ৯৮ বয়স : 52 লিঙ্গ : পুৰুষ	CXH1337059 ফটো উপলব্ধ	333 নাম : সুশীলা তাঁতী স্বামীৰ নাম: পৰেশ তাঁতী ঘৰ নং : ৯৮ বয়স : 46 লিঙ্গ : মহিলা	CXH1337060 ফটো উপলব্ধ
334 নাম : সিভো তাঁতী পিতাৰ নাম: ইন্দ্ৰ তাঁতী ঘৰ নং : 99 বয়স : 60 লিঙ্গ : পুৰুষ	TOX0127324 ফটো উপলব্ধ	335 নাম : পিতুবা তাঁতী স্বামীৰ নাম: অনিৰুদ্ধ তাঁতী ঘৰ নং : ৯৯ বয়স : 55 লিঙ্গ : মহিলা	CXH1337082 ফটো উপলব্ধ	336 নাম : শিভ কুমাৰ তাঁতী পিতাৰ নাম: অনিৰুদ্ধ তাঁতী ঘৰ নং : ৯৯ বয়স : 32 লিঙ্গ : পুৰুষ	CXH0302919 ফটো উপলব্ধ
337 নাম : বাধেশ্যাম তাঁতী পিতাৰ নাম: অনিৰুদ্ধ তাঁতী ঘৰ নং : ৯৯ বয়স : 31 লিঙ্গ : পুৰুষ	CXH0302927 ফটো উপলব্ধ	338 নাম : শিবকুমাৰ তাঁতী পিতাৰ নাম: অনিৰুদ্ধ তাঁতী ঘৰ নং : ৯৯ বয়স : 30 লিঙ্গ : পুৰুষ	CXH0302935 ফটো উপলব্ধ	339 নাম : লক্ষণ মাহলি পিতাৰ নাম: জগমোহন মাহলি ঘৰ নং : ১০০ বয়স : 58 লিঙ্গ : পুৰুষ	CXH1337106 ফটো উপলব্ধ
340 নাম : এতুবাৰি মাহলি স্বামীৰ নাম: লক্ষণ মাহলি ঘৰ নং : ১০০ বয়স : 54 লিঙ্গ : মহিলা	CXH1337117 ফটো উপলব্ধ	341 নাম : অপৰূপা মাহেলি পিতাৰ নাম: লক্ষণ মাহেলি ঘৰ নং : 100 বয়স : 31 লিঙ্গ : মহিলা	CXH0139097 ফটো উপলব্ধ	342 নাম : জগমোহন মাহেলি পিতাৰ নাম: লক্ষণ মাহেলি ঘৰ নং : ১০০ বয়স : 30 লিঙ্গ : পুৰুষ	CXH0139188 ফটো উপলব্ধ
343 নাম : সমিত্ৰা মাহলি পিতাৰ নাম: লক্ষণ মাহলি ঘৰ নং : ১০০ বয়স : 28 লিঙ্গ : মহিলা	CXH0351841 ফটো উপলব্ধ	344 নাম : খগেন তাঁতী পিতাৰ নাম: ঘাটা তাঁতী ঘৰ নং : ১০২ বয়স : 58 লিঙ্গ : পুৰুষ	CXH1337140 ফটো উপলব্ধ	345 নাম : সুশীলা তাঁতী স্বামীৰ নাম: খগেন তাঁতী ঘৰ নং : ১০২ বয়স : 52 লিঙ্গ : মহিলা	CXH1337151 ফটো উপলব্ধ
346 নাম : বুম্বু নায়ক পিতাৰ নাম: মঙলীয়া নায়ক ঘৰ নং : ১০৩ বয়স : 55 লিঙ্গ : পুৰুষ	CXH1337173 ফটো উপলব্ধ	347 নাম : শুকুৰমণি নায়ক স্বামীৰ নাম: বুম্বু নায়ক ঘৰ নং : ১০৩ বয়স : 52 লিঙ্গ : মহিলা	CXH1337184 ফটো উপলব্ধ	348 নাম : সুভাষ কৰ্মকাৰ পিতাৰ নাম: সৰু কৰ্মকাৰ ঘৰ নং : ১০৪ বয়স : 66 লিঙ্গ : পুৰুষ	CXH1337195 ফটো উপলব্ধ
349 নাম : দৰ্শনী তাঁতী স্বামীৰ নাম: বিশ্বহৰি তাঁতী ঘৰ নং : ১০৫ বয়স : 57 লিঙ্গ : মহিলা	CXH1337208 ফটো উপলব্ধ	350 নাম : প্ৰকাশ বাল্লিকী পিতাৰ নাম: বিশ্বনাথ বাল্লিকী ঘৰ নং : 105 বয়স : 41 লিঙ্গ : পুৰুষ	TOX0032615 ফটো উপলব্ধ	351 নাম : দুলাল তাঁতী পিতাৰ নাম: বিশ্বহৰি তাঁতী ঘৰ নং : ১০৫ বয়স : 39 লিঙ্গ : পুৰুষ	CXH1337219 ফটো উপলব্ধ
352 নাম : বেণু তাঁতী স্বামীৰ নাম: দুলাল তাঁতী ঘৰ নং : ১০৫ বয়স : 34 লিঙ্গ : মহিলা	CXH1343448 ফটো উপলব্ধ	353 নাম : কিৰণ তাঁতী পিতাৰ নাম: দৰ্শনী তাঁতী ঘৰ নং : ১০৫ বয়স : 31 লিঙ্গ : পুৰুষ	CXH0202994 ফটো উপলব্ধ	354 নাম : বানী বাল্লিকী স্বামীৰ নাম: প্ৰকাশ বাল্লিকী ঘৰ নং : 105 বয়স : 31 লিঙ্গ : মহিলা	TOX0032342 ফটো উপলব্ধ
355 নাম : মংগল তাঁতী মাতৃৰ নাম: দৰ্শনী তাঁতী ঘৰ নং : ১০৫ বয়স : 27 লিঙ্গ : পুৰুষ	CXH0204065 ফটো উপলব্ধ	356 নাম : বিজয় তাঁতী মাতৃৰ নাম: দৰ্শনী তাঁতী ঘৰ নং : ১০৫ বয়স : 25 লিঙ্গ : পুৰুষ	CXH0204982 ফটো উপলব্ধ	357 নাম : অৰোংতী তাঁতী স্বামীৰ নাম: মংগল তাঁতী ঘৰ নং : 105 বয়স : 25 লিঙ্গ : মহিলা	TOX0057083 ফটো উপলব্ধ
358 নাম : ববিতা তচা স্বামীৰ নাম: প্ৰদীপ তচা ঘৰ নং : ১০৬ বয়স : 48 লিঙ্গ : মহিলা	CXH1337242 ফটো উপলব্ধ	359 নাম : উজ্জল তচা পিতাৰ নাম: প্ৰদীপ তচা ঘৰ নং : ১০৬ বয়স : 28 লিঙ্গ : পুৰুষ	CXH0517862 ফটো উপলব্ধ	360 নাম : অজয় তচা পিতাৰ নাম: প্ৰদীপ তচা ঘৰ নং : ১০৬ বয়স : 26 লিঙ্গ : পুৰুষ	CXH0518043 ফটো উপলব্ধ

361 নাম : মুক্তা তাতী স্বামীৰ নাম : মহন তাতী ঘৰ নং : ১০৭ বয়স : 64 লিঙ্গ : মহিলা	CXH1337253 ফটো উপলব্ধ	362 নাম : শৰ্মা তাতী মাতৃৰ নাম : মুক্তা তাতী ঘৰ নং : ১০৭ বয়স : 35 লিঙ্গ : পুৰুষ	CXH0141127 ফটো উপলব্ধ	363 নাম : কুন্দি তাতী মাতৃৰ নাম : মুক্তা তাতী ঘৰ নং : ১০৭ বয়স : 32 লিঙ্গ : মহিলা	CXH0141218 ফটো উপলব্ধ
364 নাম : হাচিনা কৰ্মকাৰ স্বামীৰ নাম : বলৰাম কৰ্মকাৰ ঘৰ নং : ১০৮ বয়স : 52 লিঙ্গ : মহিলা	CXH1337275 ফটো উপলব্ধ	365 নাম : প্ৰিতি তাঁতী স্বামীৰ নাম : ধৰম তাঁতী ঘৰ নং : ১০৮ বয়স : 36 লিঙ্গ : মহিলা	CXH0274506 ফটো উপলব্ধ	366 নাম : পূৰ্ণ কৰ্মকাৰ পিতাৰ নাম : বলৰাম কৰ্মকাৰ ঘৰ নং : ১০৮ বয়স : 33 লিঙ্গ : পুৰুষ	CXH0141408 ফটো উপলব্ধ
367 নাম : ধৰম কৰ্মকাৰ পিতাৰ নাম : বলৰাম কৰ্মকাৰ ঘৰ নং : ১০৮ বয়স : 33 লিঙ্গ : পুৰুষ	CXH0141416 ফটো উপলব্ধ	368 নাম : চম্পা কৰ্মকাৰ পিতাৰ নাম : বলৰাম কৰ্মকাৰ ঘৰ নং : ১০৮ বয়স : 31 লিঙ্গ : মহিলা	CXH0141499 ফটো উপলব্ধ	369 নাম : চানু কৰ্মকাৰ পিতাৰ নাম : বলৰাম কৰ্মকাৰ ঘৰ নং : ১০৮ বয়স : 29 লিঙ্গ : পুৰুষ	CXH0141648 ফটো উপলব্ধ
370 নাম : চুমেন কৰ্মকাৰ মাতৃৰ নাম : হাচিন কৰ্মকাৰ ঘৰ নং : 108 বয়স : 26 লিঙ্গ : পুৰুষ	CXH9249053 ফটো উপলব্ধ	371 নাম : বিনীতা কুমী স্বামীৰ নাম : ভাইটি কুমী ঘৰ নং : 108 বয়স : 22 লিঙ্গ : মহিলা	TOX0129825 ফটো উপলব্ধ	372 নাম : বহাগী কৰ্মকাৰ স্বামীৰ নাম : চুমেন কৰ্মকাৰ ঘৰ নং : 108 বয়স : 20 লিঙ্গ : মহিলা	TOX0012369 ফটো উপলব্ধ
373 নাম : দেৱানী তাতী স্বামীৰ নাম : বনমালী তাতী ঘৰ নং : ১০৯ বয়স : 66 লিঙ্গ : মহিলা	CXH1337286 ফটো উপলব্ধ	E 374 নাম : সাগৰী তাতী স্বামীৰ নাম : পুণেশ্বৰ তাতী ঘৰ নং : ১১০ বয়স : 64 লিঙ্গ : মহিলা	CXH1337311 ফটো উপলব্ধ	375 নাম : সোনাৰাম তাতী পিতাৰ নাম : পুণেশ্বৰ তাতী ঘৰ নং : ১১০ বয়স : 41 লিঙ্গ : পুৰুষ	CXH1337322 ফটো উপলব্ধ
376 নাম : বেলা তাঁতী স্বামীৰ নাম : সোনাৰাম তাঁতী ঘৰ নং : ১১০ বয়স : 39 লিঙ্গ : মহিলা	CXH0302802 ফটো উপলব্ধ	377 নাম : ৰাহুল তাঁতী পিতাৰ নাম : পুণেশ্বৰ তাঁতী ঘৰ নং : ১১০ বয়স : 36 লিঙ্গ : পুৰুষ	CXH1337344 ফটো উপলব্ধ	378 নাম : চৰ্মিলা গোৱালা তাঁতী স্বামীৰ নাম : ৰাহুল গোৱালা ঘৰ নং : ১১০ বয়স : 28 লিঙ্গ : মহিলা	CXH0168682 ফটো উপলব্ধ
379 নাম : শকুন্তলা মেহৰা স্বামীৰ নাম : ভাইটি মেহৰা ঘৰ নং : 111 বয়স : 23 লিঙ্গ : মহিলা	TOX0126938 ফটো উপলব্ধ	380 নাম : ৰূপা গোৱালা স্বামীৰ নাম : শংকৰ গোৱালা ঘৰ নং : ১১২ বয়স : 60 লিঙ্গ : মহিলা	CXH1337388 ফটো উপলব্ধ	381 নাম : জগেন গোৱালা পিতাৰ নাম : শংকৰ গোৱালা ঘৰ নং : ১১২ বয়স : 27 লিঙ্গ : পুৰুষ	CXH0301325 ফটো উপলব্ধ
382 নাম : পাৰ্বতী তাতী স্বামীৰ নাম : মংলো তাতী ঘৰ নং : ১১৩ বয়স : 60 লিঙ্গ : মহিলা	CXH1337399 ফটো উপলব্ধ	E 383 নাম : হেমন্ত তাতী পিতাৰ নাম : মংলো তাতী ঘৰ নং : ১১৩ বয়স : 41 লিঙ্গ : পুৰুষ	CXH1337402 ফটো উপলব্ধ	384 নাম : অনামিকা তাঁতি স্বামীৰ নাম : হেমন্ত তাতী ঘৰ নং : ১১৩ বয়স : 38 লিঙ্গ : মহিলা	CXH1337413 ফটো উপলব্ধ
385 নাম : জয়ন্ত তাঁতী পিতাৰ নাম : মংলো তাঁতী ঘৰ নং : ১১৩ বয়স : 34 লিঙ্গ : পুৰুষ	CXH0346510 ফটো উপলব্ধ	386 নাম : চুনু তাঁতী মাতৃৰ নাম : অনামিকা তাঁতী ঘৰ নং : ১১৩ বয়স : 25 লিঙ্গ : মহিলা	TOX0139386 ফটো উপলব্ধ	387 নাম : বিশাল তাঁতী মাতৃৰ নাম : অনামিকা তাঁতী ঘৰ নং : 113 বয়স : 20 লিঙ্গ : পুৰুষ	TOX0137703 ফটো উপলব্ধ
388 নাম : দীপ তাতী পিতাৰ নাম : বিৰেচন তাতী ঘৰ নং : ১১৪ বয়স : 32 লিঙ্গ : পুৰুষ	CXH0275446 ফটো উপলব্ধ	389 নাম : সুনিতা তাঁতী স্বামীৰ নাম : দীপ তাঁতী ঘৰ নং : 114 বয়স : 31 লিঙ্গ : মহিলা	TOX0117150 ফটো উপলব্ধ	390 নাম : ৰুবল তাঁতী পিতাৰ নাম : বিৰেচন তাঁতী ঘৰ নং : ১১৪ বয়স : 29 লিঙ্গ : মহিলা	CXH0275529 ফটো উপলব্ধ

391 নাম : পুনম তাঁতী স্বামীৰ নাম: বুবুল তাঁতী ঘৰ নং : ১১৪ বয়স : 28 লিঙ্গ : মহিলা	CXH0275537 ফটো উপলব্ধ	392 নাম : শিবকুমাৰ তাতী পিতাৰ নাম: সুৰজ তাতী ঘৰ নং : ১১৫ বয়স : 54 লিঙ্গ : পুৰুষ	CXH1337446 ফটো উপলব্ধ	393 নাম : দখী তাতী স্বামীৰ নাম: শিবকুমাৰ তাতী ঘৰ নং : ১১৫ বয়স : 50 লিঙ্গ : মহিলা	CXH1337457 ফটো উপলব্ধ
394 নাম : বিশ্বজিত তাঁতী পিতাৰ নাম: শিবকুমাৰ তাঁতী ঘৰ নং : ১১৫ বয়স : 27 লিঙ্গ : পুৰুষ	CXH0275636 ফটো উপলব্ধ	395 নাম : আনো তাঁতী পিতাৰ নাম: সুৰজ তাতী ঘৰ নং : ১১৬ বয়স : 50 লিঙ্গ : পুৰুষ	CXH1337468 ফটো উপলব্ধ	396 নাম : শান্তি তাতী স্বামীৰ নাম: হৰিচন্দ্র তাতী ঘৰ নং : ১১৬ বয়স : 46 লিঙ্গ : মহিলা	CXH1337479 ফটো উপলব্ধ
397 নাম : সুখদেব তাতী পিতাৰ নাম: সুৰজ তাতী ঘৰ নং : ১১৬ বয়স : 41 লিঙ্গ : পুৰুষ	CXH1337480 ফটো উপলব্ধ	398 নাম : বাসমণি তাঁতী স্বামীৰ নাম: সুখদেব তাঁতী ঘৰ নং : 116 বয়স : 33 লিঙ্গ : মহিলা	TOX0062158 ফটো উপলব্ধ	399 নাম : যতীন তাঁতী পিতাৰ নাম: আনোতাঁতী দেউতাক ঘৰ নং : ১১৬ বয়স : 21 লিঙ্গ : পুৰুষ	TOX0098301 ফটো উপলব্ধ
400 নাম : ভাৰতী তাতী স্বামীৰ নাম: বাদল তাতী ঘৰ নং : ১১৭ বয়স : 60 লিঙ্গ : মহিলা	CXH1337515 ফটো উপলব্ধ	401 নাম : নেবতি তাঁতী পিতাৰ নাম: বাদল তাঁতী ঘৰ নং : ১১৭ বয়স : 26 লিঙ্গ : মহিলা	CXH0168872 ফটো উপলব্ধ	402 নাম : সদাগৰ তাতী পিতাৰ নাম: ভৰত তাতী ঘৰ নং : ১১৮ বয়স : 63 লিঙ্গ : পুৰুষ	CXH1337526 ফটো উপলব্ধ
403 নাম : চুচেন তাতী পিতাৰ নাম: সদাগৰ তাতী ঘৰ নং : ১১৮ বয়স : 40 লিঙ্গ : পুৰুষ	CXH1337559 ফটো উপলব্ধ	404 নাম : মিঠন তাতী পিতাৰ নাম: সদাগৰ তাতী ঘৰ নং : ১১৮ বয়স : 38 লিঙ্গ : পুৰুষ	CXH1337560 ফটো উপলব্ধ	405 নাম : দেবেন তাতী পিতাৰ নাম: সদাগৰ তাতী ঘৰ নং : ১১৮ বয়স : 32 লিঙ্গ : পুৰুষ	CXH0144998 ফটো উপলব্ধ
406 নাম : দীপা তাঁতী স্বামীৰ নাম: দেৱেন তাঁতী ঘৰ নং : ১১৮ বয়স : 31 লিঙ্গ : মহিলা	CXH0146530 ফটো উপলব্ধ	407 নাম : পিংকী তাতী স্বামীৰ নাম: চুচেন তাঁতী ঘৰ নং : ১১৮ বয়স : 28 লিঙ্গ : মহিলা	CXH0145086 ফটো উপলব্ধ	408 নাম : মণিৰাম চহৰ পিতাৰ নাম: বিনোদ চহৰ ঘৰ নং : ১১৯ বয়স : 62 লিঙ্গ : পুৰুষ	CXH1337571 ফটো উপলব্ধ
409 নাম : বাসন্তী চহৰ স্বামীৰ নাম: মণিৰাম চহৰ ঘৰ নং : ১১৯ বয়স : 58 লিঙ্গ : মহিলা	CXH1337582 ফটো উপলব্ধ	410 নাম : সংগীতা তাঁতী স্বামীৰ নাম: ৰোনজীত তাঁতী ঘৰ নং : 119 বয়স : 25 লিঙ্গ : মহিলা	TOX0132142 ফটো উপলব্ধ	411 নাম : অশোক তাতী পিতাৰ নাম: প্ৰেম তাতী ঘৰ নং : ১২০ বয়স : 49 লিঙ্গ : পুৰুষ	CXH1337617 ফটো উপলব্ধ
412 নাম : বেউলা তাতী স্বামীৰ নাম: অশোক তাতী ঘৰ নং : ১২০ বয়স : 42 লিঙ্গ : মহিলা	CXH1337606 ফটো উপলব্ধ	413 নাম : সাগৰ তাঁতী পিতাৰ নাম: অশোক তাঁতী ঘৰ নং : 120 বয়স : 29 লিঙ্গ : পুৰুষ	CXH9249079 ফটো উপলব্ধ	414 নাম : নিশা ঘাটোৱাৰ স্বামীৰ নাম: অশোক তাঁতী ঘৰ নং : 120 বয়স : 28 লিঙ্গ : মহিলা	CXH9249061 ফটো উপলব্ধ
415 নাম : চান তাঁতী মাতৃৰ নাম: বেহুলা তাঁতী ঘৰ নং : 120 বয়স : 21 লিঙ্গ : পুৰুষ	TOX0136010 ফটো উপলব্ধ	416 নাম : সত্য তাতী পিতাৰ নাম: হৰিয়া তাতী ঘৰ নং : ১২২ বয়স : 62 লিঙ্গ : পুৰুষ	CXH1343404 ফটো উপলব্ধ	417 নাম : ৰেণু তাতী স্বামীৰ নাম: সত্য তাতী ঘৰ নং : ১২২ বয়স : 58 লিঙ্গ : মহিলা	CXH1337651 ফটো উপলব্ধ
418 নাম : পিংকী তাঁতী মাতৃৰ নাম: ৰেণু তাঁতী ঘৰ নং : ১২২ বয়স : 38 লিঙ্গ : মহিলা	CXH1337673 ফটো উপলব্ধ	419 নাম : মহন্ত তাঁতী মাতৃৰ নাম: ৰেণু তাঁতী ঘৰ নং : ১২২ বয়স : 36 লিঙ্গ : পুৰুষ	CXH1337662 ফটো উপলব্ধ	420 নাম : কমল তাঁতী পিতাৰ নাম: সত্য তাঁতী ঘৰ নং : ১২২ বয়স : 33 লিঙ্গ : পুৰুষ	CXH0485029 ফটো উপলব্ধ

421 নাম : সঞ্জীতা তাঁতী স্বামীৰ নাম: মহন্ত তাঁতী ঘৰ নং : ১২২ বয়স : 28 লিঙ্গ : মহিলা	CXH0276287 ফটো উপলব্ধ	422 নাম : পিতম তাঁতী পিতাৰ নাম: সত্য তাঁতী ঘৰ নং : ১২২ বয়স : 28 লিঙ্গ : পুৰুষ	CXH0168831 ফটো উপলব্ধ	423 নাম : বিতম তাঁতী পিতাৰ নাম: সত্য তাঁতী ঘৰ নং : ১২২ বয়স : 28 লিঙ্গ : পুৰুষ	CXH0168864 ফটো উপলব্ধ
424 নাম : জহৰলাল তাঁতী পিতাৰ নাম: ৰতিয়া তাঁতী ঘৰ নং : ১২৩ বয়স : 68 লিঙ্গ : পুৰুষ	CXH1337684 ফটো উপলব্ধ	E 425 নাম : গান্ধাৰী তাঁতী স্বামীৰ নাম: জহৰলাল তাঁতী ঘৰ নং : ১২৩ বয়স : 62 লিঙ্গ : মহিলা	CXH1337695 ফটো উপলব্ধ	426 নাম : জোনাকী তাঁতী পিতাৰ নাম: জহৰলাল তাঁতী ঘৰ নং : ১২৩ বয়স : 30 লিঙ্গ : মহিলা	CXH0276428 ফটো উপলব্ধ
E 427 নাম : শকুন্তলা তাঁতী পিতাৰ নাম: জহৰলাল তাঁতী ঘৰ নং : 123 বয়স : 23 লিঙ্গ : মহিলা	CXH9254301 ফটো উপলব্ধ	428 নাম : পিয়ন তাঁতী পিতাৰ নাম: আচনু তাঁতী ঘৰ নং : ১২৪ বয়স : 60 লিঙ্গ : পুৰুষ	CXH1337708 ফটো উপলব্ধ	429 নাম : উজ্জল তাঁতী পিতাৰ নাম: পিয়ন তাঁতী ঘৰ নং : 124 বয়স : 29 লিঙ্গ : পুৰুষ	TOX0117119 ফটো উপলব্ধ
430 নাম : গংগাৰাম তাঁতী পিতাৰ নাম: চাৰেংগ তাঁতী ঘৰ নং : ১২৫ বয়স : 56 লিঙ্গ : পুৰুষ	CXH1337719 ফটো উপলব্ধ	431 নাম : দিনবন্ধু গোৱালা পিতাৰ নাম: ধমেশ্বৰ গোৱালা ঘৰ নং : ১২৬ বয়স : 56 লিঙ্গ : পুৰুষ	CXH1337731 ফটো উপলব্ধ	432 নাম : অনিতা গোৱালা স্বামীৰ নাম: দিনবন্ধু গোৱালা ঘৰ নং : ১২৬ বয়স : 52 লিঙ্গ : মহিলা	CXH1337742 ফটো উপলব্ধ
433 নাম : কৰ্মা গোৱালা পিতাৰ নাম: ধনেশ্বৰ গোৱালা ঘৰ নং : ১২৬ বয়স : 50 লিঙ্গ : পুৰুষ	CXH1337753 ফটো উপলব্ধ	434 নাম : গীতা গোৱালা স্বামীৰ নাম: কৰ্মা গোৱালা ঘৰ নং : ১২৬ বয়স : 46 লিঙ্গ : মহিলা	CXH1337764 ফটো উপলব্ধ	435 নাম : জিতেন গোৱালা পিতাৰ নাম: দিনবন্ধু গোৱালা ঘৰ নং : ১২৬ বয়স : 29 লিঙ্গ : পুৰুষ	CXH0276659 ফটো উপলব্ধ
436 নাম : চপ্পা গোৱালা পিতাৰ নাম: দীনাবন্ধু ঘৰ নং : 126 বয়স : 27 লিঙ্গ : মহিলা	CXH9254244 ফটো উপলব্ধ	437 নাম : ৰাধিকা গোৱালা পিতাৰ নাম: কৰ্মা গোৱালা ঘৰ নং : 126 বয়স : 23 লিঙ্গ : মহিলা	TOX0136051 ফটো উপলব্ধ	438 নাম : পুনম গোৱালা পিতাৰ নাম: দীনাবন্ধু গোৱালা ঘৰ নং : 126 বয়স : 21 লিঙ্গ : মহিলা	CXH9254343 ফটো উপলব্ধ
E 439 নাম : তাৰামণি কৰ্মকাৰ স্বামীৰ নাম: লক্ষেশ্বৰ কৰ্মকাৰ ঘৰ নং : ১২৭ বয়স : 62 লিঙ্গ : মহিলা	CXH1337786 ফটো উপলব্ধ	440 নাম : শংকৰ কৰ্মকাৰ পিতাৰ নাম: লক্ষেশ্বৰ কৰ্মকাৰ ঘৰ নং : ১২৭ বয়স : 38 লিঙ্গ : পুৰুষ	CXH1337797 ফটো উপলব্ধ	441 নাম : লাকি কৰ্মকাৰ অন্যান্য: শংকৰ কৰ্মকাৰ ঘৰ নং : ১২৭ বয়স : 38 লিঙ্গ : মহিলা	CXH1343324 ফটো উপলব্ধ
442 নাম : হৰিপ্ৰসাদ কৰ্মকাৰ পিতাৰ নাম: লক্ষেশ্বৰ কৰ্মকাৰ ঘৰ নং : ১২৭ বয়স : 31 লিঙ্গ : পুৰুষ	CXH0276808 ফটো উপলব্ধ	443 নাম : সাবিত্ৰী গোৱালা স্বামীৰ নাম: নিৰঞ্জন গোৱালা ঘৰ নং : ১২৮ বয়স : 72 লিঙ্গ : মহিলা	CXH1337800 ফটো উপলব্ধ	444 নাম : গোপাল গোৱালা পিতাৰ নাম: নিৰঞ্জন গোৱালা ঘৰ নং : ১২৮ বয়স : 38 লিঙ্গ : পুৰুষ	CXH1337822 ফটো উপলব্ধ
445 নাম : চন্দন গোৱালা মাতৃৰ নাম: সাবিত্ৰী গোৱালা ঘৰ নং : ১২৮ বয়স : 29 লিঙ্গ : পুৰুষ	CXH0203075 ফটো উপলব্ধ	446 নাম : ৰিমিকা গোৱালা স্বামীৰ নাম: গোপাল গোৱালা ঘৰ নং : 128 বয়স : 26 লিঙ্গ : মহিলা	CXH9254350 ফটো উপলব্ধ	447 নাম : ৰমেশ তাঁতী পিতাৰ নাম: আয়বন তাঁতী ঘৰ নং : ১২৯ বয়স : 44 লিঙ্গ : পুৰুষ	CXH1337844 ফটো উপলব্ধ
448 নাম : প্ৰমিলা তাঁতী পিতাৰ নাম: ঘাচি তাঁতী ঘৰ নং : ১২৯ বয়স : 43 লিঙ্গ : মহিলা	CXH1337833 ফটো উপলব্ধ	449 নাম : মণিষা তাঁতী স্বামীৰ নাম: ৰমেশ তাঁতী ঘৰ নং : ১২৯ বয়স : 34 লিঙ্গ : মহিলা	CXH1515022 ফটো উপলব্ধ	450 নাম : ৰাজেন তাঁতী পিতাৰ নাম: সকালি তাঁতী ঘৰ নং : 130 বয়স : 64 লিঙ্গ : পুৰুষ	CXH1337866 ফটো উপলব্ধ

451 নাম : বিনা তাঁতী স্বামীৰ নাম: বাৰ্জেন তাঁতী ঘৰ নং : ১৩০ বয়স : 62 লিঙ্গ : মহিলা	CXH1337877 ফটো উপলব্ধ	452 নাম : পংচমী মৌলিক পিতাৰ নাম: বাৰ্জেন তাঁতী ঘৰ নং : 130 বয়স : 28 লিঙ্গ : মহিলা	CXH9254251 ফটো উপলব্ধ	453 নাম : বতন চহৰ পিতাৰ নাম: বিনোদ চহৰ ঘৰ নং : ১৩১ বয়স : 52 লিঙ্গ : পুৰুষ	CXH1337888 ফটো উপলব্ধ
454 নাম : মহেশ্বৰী চহৰ স্বামীৰ নাম: বতন চহৰ ঘৰ নং : ১৩১ বয়স : 48 লিঙ্গ : মহিলা	CXH1337899 ফটো উপলব্ধ	455 নাম : কৰণ চহৰ পিতাৰ নাম: বতন চহৰ ঘৰ নং : ১৩১ বয়স : 32 লিঙ্গ : পুৰুষ	CXH0149435 ফটো উপলব্ধ	456 নাম : পুৰবি সহৰ স্বামীৰ নাম: কৰণ সহৰ ঘৰ নং : 131 বয়স : 26 লিঙ্গ : মহিলা	TOX0062208 ফটো উপলব্ধ
457 নাম : মাংৰী তুৰি স্বামীৰ নাম: বোৰজীত সহৰ ঘৰ নং : 131 বয়স : 22 লিঙ্গ : মহিলা	TOX0136119 ফটো উপলব্ধ	458 নাম : বোৰজীত সহৰ মাতৃৰ নাম: মহেশ্বৰী চহৰ ঘৰ নং : 131 বয়স : 21 লিঙ্গ : পুৰুষ	TOX0131664 ফটো উপলব্ধ	459 নাম : অশোক তাতী পিতাৰ নাম: ব্ৰহ্মা তাতী ঘৰ নং : ১৩২ বয়স : 39 লিঙ্গ : পুৰুষ	CXH1337924 ফটো উপলব্ধ
460 নাম : বিশাল তাঁতি পিতাৰ নাম: বনা তাঁতি ঘৰ নং : ১৩৩ বয়স : 58 লিঙ্গ : পুৰুষ	CXH1337957 ফটো উপলব্ধ	461 নাম : মিনা কন্ধ স্বামীৰ নাম: মহন কন্ধ ঘৰ নং : ১৩৩ বয়স : 54 লিঙ্গ : মহিলা	CXH1337968 ফটো উপলব্ধ	462 নাম : হৰি তাঁতী পিতাৰ নাম: মহন তাঁতী ঘৰ নং : 133 বয়স : 26 লিঙ্গ : পুৰুষ	CXH9249277 ফটো উপলব্ধ
463 নাম : ভাইটি তাঁতী পিতাৰ নাম: গনেশ তাঁতী ঘৰ নং : ১৩৪ বয়স : 33 লিঙ্গ : পুৰুষ	CXH0346700 ফটো উপলব্ধ	464 নাম : তাপটি নায়ক তাঁতী স্বামীৰ নাম: ভাইটি তাঁতী ঘৰ নং : ১৩৪ বয়স : 28 লিঙ্গ : মহিলা	CXH0346635 ফটো উপলব্ধ	465 নাম : বাহুল কন্ধ পিতাৰ নাম: বাৰ্জেন কন্ধ ঘৰ নং : 135 বয়স : 27 লিঙ্গ : পুৰুষ	TOX0116624 ফটো উপলব্ধ
466 নাম : কান্দৰী তাতী স্বামীৰ নাম: চন্দ্ৰ তাতী ঘৰ নং : ১৩৬ বয়স : 65 লিঙ্গ : মহিলা	CXH1337980 ফটো উপলব্ধ	467 নাম : গবিন্দা গোৱালা মাতৃৰ নাম: কান্দুৰী তাতী ঘৰ নং : ১৩৬ বয়স : 35 লিঙ্গ : পুৰুষ	CXH1515033 ফটো উপলব্ধ	468 নাম : চিতা গোৱালা মাতৃৰ নাম: কান্দুৰী গোৱালা ঘৰ নং : ১৩৬ বয়স : 32 লিঙ্গ : মহিলা	CXH1515044 ফটো উপলব্ধ
# 469 নাম : অমিত তাতী মাতৃৰ নাম: কান্দুৰী তাতী ঘৰ নং : ১৩৬ বয়স : 30 লিঙ্গ : পুৰুষ	CXH0151068 ফটো উপলব্ধ	470 নাম : দুৰ্জ তাতী পিতাৰ নাম: সনু তাতী ঘৰ নং : ১৩৭ বয়স : 70 লিঙ্গ : পুৰুষ	CXH1337991 ফটো উপলব্ধ	471 নাম : অমৰতি তাতী স্বামীৰ নাম: দুৰ্জ তাতী ঘৰ নং : ১৩৭ বয়স : 66 লিঙ্গ : মহিলা	CXH1338007 ফটো উপলব্ধ
472 নাম : তিল তাতী পিতাৰ নাম: দুৰ্জ তাতী ঘৰ নং : ১৩৭ বয়স : 48 লিঙ্গ : মহিলা	CXH1338018 ফটো উপলব্ধ	# 473 নাম : মহেশ তাঁতী পিতাৰ নাম: দুৰ্জ তাতী ঘৰ নং : ১৩৭ বয়স : 36 লিঙ্গ : পুৰুষ	CXH1338029 ফটো উপলব্ধ	474 নাম : মনোজ তাতী পিতাৰ নাম: দুৰ্জ তাতী ঘৰ নং : ১৩৭ বয়স : 33 লিঙ্গ : পুৰুষ	CXH0151209 ফটো উপলব্ধ
# 475 নাম : চনম তাতী স্বামীৰ নাম: মহেশ তাতী ঘৰ নং : ১৩৭ বয়স : 31 লিঙ্গ : মহিলা	CXH0151266 ফটো উপলব্ধ	476 নাম : জিতেন ভূমিজ পিতাৰ নাম: শিবনাথ ভূমিজ ঘৰ নং : ১৩৮ বয়স : 44 লিঙ্গ : পুৰুষ	CXH1338041 ফটো উপলব্ধ	477 নাম : পিংকী ভূমিজ স্বামীৰ নাম: জিতেন ভূমিজ ঘৰ নং : ১৩৮ বয়স : 42 লিঙ্গ : মহিলা	CXH1338052 ফটো উপলব্ধ
478 নাম : বতন ভূমিজ পিতাৰ নাম: শিবনাথ ভূমিজ ঘৰ নং : ১৩৯ বয়স : 44 লিঙ্গ : পুৰুষ	CXH1338063 ফটো উপলব্ধ	479 নাম : বজন্তী ভূমিজ স্বামীৰ নাম: সুৰেন ভূমিজ ঘৰ নং : ১৩৯ বয়স : 40 লিঙ্গ : মহিলা	CXH1338074 ফটো উপলব্ধ	E 480 নাম : দীনাবাম তাতী পিতাৰ নাম: পুণেশ্বৰ তাতী ঘৰ নং : ১৪০ বয়স : 46 লিঙ্গ : পুৰুষ	CXH1338085 ফটো উপলব্ধ

481 নাম : প্ৰমিলা তাতী স্বামীৰ নাম: দীনাবাম তাতী ঘৰ নং : ১৪০ বয়স : 42 লিঙ্গ : মহিলা	CXH1338096 ফটো উপলব্ধ	482 নাম : বৈশাগী ৰাজৱাৰ স্বামীৰ নাম: উত্তম ৰাজৱাৰ ঘৰ নং : ১৪১ বয়স : 43 লিঙ্গ : মহিলা	CXH1338110 ফটো উপলব্ধ	483 নাম : আৰতি ৰাজৱাৰ পিতাৰ নাম: উত্তম ৰাজৱাৰ ঘৰ নং : ১৪১ বয়স : 31 লিঙ্গ : মহিলা	CXH0306217 ফটো উপলব্ধ
484 নাম : আকাশ ৰাজৱাৰ পিতাৰ নাম: উত্তম ৰাজৱাৰ ঘৰ নং : ১৪১ বয়স : 30 লিঙ্গ : পুৰুষ	CXH0302521 ফটো উপলব্ধ	485 নাম : ৰাজু চহৰ পিতাৰ নাম: ৰামচন্দ্ৰ চহৰ ঘৰ নং : ১৪২ বয়স : 55 লিঙ্গ : পুৰুষ	CXH1338121 ফটো উপলব্ধ	486 নাম : গৌৰী চহৰ স্বামীৰ নাম: ৰাজু চহৰ ঘৰ নং : ১৪২ বয়স : 52 লিঙ্গ : মহিলা	CXH1338132 ফটো উপলব্ধ
487 নাম : কৃষ্ণ চহৰ পিতাৰ নাম: ৰাজু চহৰ ঘৰ নং : ১৪২ বয়স : 34 লিঙ্গ : পুৰুষ	CXH0518092 ফটো উপলব্ধ	488 নাম : ৰাজু তচা পিতাৰ নাম: দেবু তচা ঘৰ নং : ১৪৩ বয়স : 42 লিঙ্গ : পুৰুষ	CXH1338154 ফটো উপলব্ধ	489 নাম : ৰাজেশ তছা পিতাৰ নাম: দেবু তচা ঘৰ নং : ১৪৩ বয়স : 40 লিঙ্গ : মহিলা	CXH1338165 ফটো উপলব্ধ
490 নাম : ববি তচা স্বামীৰ নাম: ৰাজেশ তচা ঘৰ নং : ১৪৩ বয়স : 36 লিঙ্গ : মহিলা	CXH1514994 ফটো উপলব্ধ	491 নাম : মিনতি তচা স্বামীৰ নাম: ৰাজু তচা ঘৰ নং : ১৪৩ বয়স : 35 লিঙ্গ : মহিলা	CXH1343459 ফটো উপলব্ধ	492 নাম : মনোহৰ তাতী পিতাৰ নাম: বায়া তাতী ঘৰ নং : ১৪৪ বয়স : 46 লিঙ্গ : পুৰুষ	CXH1338176 ফটো উপলব্ধ
493 নাম : সাবতী তাতী স্বামীৰ নাম: মনোহৰ তাতী ঘৰ নং : ১৪৪ বয়স : 44 লিঙ্গ : মহিলা	CXH1338187 ফটো উপলব্ধ	494 নাম : সনাতন তাতী পিতাৰ নাম: বংশী তাতী ঘৰ নং : ১৪৫ বয়স : 58 লিঙ্গ : পুৰুষ	CXH1338201 ফটো উপলব্ধ	495 নাম : কাশ্মীৰ তাতী পিতাৰ নাম: বিনোদ তাতী ঘৰ নং : ১৪৬ বয়স : 60 লিঙ্গ : পুৰুষ	CXH1338223 ফটো উপলব্ধ
496 নাম : দিপক তাতী পিতাৰ নাম: কাচমিৰ তাতী ঘৰ নং : ১৪৬ বয়স : 36 লিঙ্গ : পুৰুষ	CXH1338234 ফটো উপলব্ধ	497 নাম : সুমিত্ৰা তাতী স্বামীৰ নাম: দীপক তাতী ঘৰ নং : ১৪৬ বয়স : 29 লিঙ্গ : মহিলা	CXH0278978 ফটো উপলব্ধ	498 নাম : নৰেন তাতী পিতাৰ নাম: কাশ্মীৰ তাতী ঘৰ নং : 146 বয়স : 24 লিঙ্গ : পুৰুষ	CXH0447557 ফটো উপলব্ধ
499 নাম : বেদৰাজ তাতী পিতাৰ নাম: ভৰত তাতী ঘৰ নং : ১৪৭ বয়স : 65 লিঙ্গ : পুৰুষ	CXH1338245 ফটো উপলব্ধ	500 নাম : কল্পনা তাতী স্বামীৰ নাম: বেদৰাজ তাতী ঘৰ নং : ১৪৭ বয়স : 62 লিঙ্গ : মহিলা	CXH1338256 ফটো উপলব্ধ	501 নাম : অঞ্জন তাতী পিতাৰ নাম: বেদৰাজ তাতী ঘৰ নং : ১৪৭ বয়স : 30 লিঙ্গ : পুৰুষ	CXH0279125 ফটো উপলব্ধ
502 নাম : বিপিন তাতী পিতাৰ নাম: বেদৰাজ তাতী ঘৰ নং : ১৪৭ বয়স : 28 লিঙ্গ : পুৰুষ	CXH0279216 ফটো উপলব্ধ	503 নাম : মহেশ মুণ্ডা পিতাৰ নাম: গৈদা মুণ্ডা ঘৰ নং : ১৪৮ বয়স : 52 লিঙ্গ : পুৰুষ	CXH1338290 ফটো উপলব্ধ	504 নাম : দুৰ্গেশ্বৰ চহৰ পিতাৰ নাম: নাগ্ৰ চহৰ ঘৰ নং : ১৫০ বয়স : 66 লিঙ্গ : পুৰুষ	CXH1338336 ফটো উপলব্ধ
E 505 নাম : পঞ্চমী চহৰ স্বামীৰ নাম: দুৰ্গেশ্বৰ চহৰ ঘৰ নং : ১৫০ বয়স : 64 লিঙ্গ : মহিলা	CXH1338347 ফটো উপলব্ধ	506 নাম : সুপালী তাতী পিতাৰ নাম: দুৰ্গেশ্বৰ চহৰ ঘৰ নং : ১৫০ বয়স : 38 লিঙ্গ : মহিলা	CXH1338358 ফটো উপলব্ধ	507 নাম : সৰেন চহৰ পিতাৰ নাম: দুৰ্গেশ্বৰ চহৰ ঘৰ নং : ১৫০ বয়স : 33 লিঙ্গ : পুৰুষ	CXH0279489 ফটো উপলব্ধ
508 নাম : কমলী চহৰ স্বামীৰ নাম: হৰেন চহৰ ঘৰ নং : ১৫০ বয়স : 31 লিঙ্গ : মহিলা	CXH0279505 ফটো উপলব্ধ	509 নাম : উমা তাতী স্বামীৰ নাম: চমন তাতী ঘৰ নং : ১৫১ বয়স : 58 লিঙ্গ : মহিলা	CXH1338381 ফটো উপলব্ধ	510 নাম : চমন তাতী পিতাৰ নাম: জয়ৰাম তাতী ঘৰ নং : ১৫১ বয়স : 50 লিঙ্গ : পুৰুষ	CXH0391706 ফটো উপলব্ধ

# 511 নাম : সমন তাঁতী পিতাৰ নাম: বাপাই শইকীয়া ঘৰ নং : 151 বয়স : 46 লিঙ্গ : পুৰুষ	CXH1338370 ফটো উপলব্ধ	512 নাম : বশী তাঁতী স্বামীৰ নাম: প্ৰেম নায়ক ঘৰ নং : 151 বয়স : 31 লিঙ্গ : মহিলা	TOX0127902 ফটো উপলব্ধ	513 নাম : উপেন্দ্ৰ তাঁতী পিতাৰ নাম: চমন তাঁতী ঘৰ নং : 151 বয়স : 22 লিঙ্গ : পুৰুষ	TOX0136986 ফটো উপলব্ধ
514 নাম : বাজেশ ঘাটোৱাৰ পিতাৰ নাম: অকলা ঘাটোৱাৰ ঘৰ নং : 152 বয়স : 55 লিঙ্গ : পুৰুষ	CXH1338416 ফটো উপলব্ধ	515 নাম : বমনী ঘাটোৱাৰ স্বামীৰ নাম: বাজেশ ঘাটোৱাৰ ঘৰ নং : 152 বয়স : 50 লিঙ্গ : মহিলা	CXH1338427 ফটো উপলব্ধ	516 নাম : গোবিন ঘাটোৱাৰ পিতাৰ নাম: বাজেশ ঘাটোৱাৰ ঘৰ নং : 152 বয়স : 31 লিঙ্গ : পুৰুষ	CXH0279646 ফটো উপলব্ধ
517 নাম : বাইলা ঘাটোৱাৰ পিতাৰ নাম: বাজেশ ঘাটোৱাৰ ঘৰ নং : 152 বয়স : 29 লিঙ্গ : পুৰুষ	CXH0323329 ফটো উপলব্ধ	518 নাম : মায়ী ঘাটোৱাৰ স্বামীৰ নাম: গোবিন ঘাটোৱাৰ ঘৰ নং : 152 বয়স : 27 লিঙ্গ : মহিলা	CXH0323931 ফটো উপলব্ধ	519 নাম : বেলাচুন তাতী পিতাৰ নাম: দিবা কৰ তাতী ঘৰ নং : 153 বয়স : 54 লিঙ্গ : পুৰুষ	CXH1338438 ফটো উপলব্ধ
520 নাম : সীতা তাতী স্বামীৰ নাম: বেলাচন তাতী ঘৰ নং : 153 বয়স : 52 লিঙ্গ : মহিলা	CXH1338449 ফটো উপলব্ধ	521 নাম : সভা তাতী পিতাৰ নাম: দিবাকৰ তাতী ঘৰ নং : 153 বয়স : 48 লিঙ্গ : মহিলা	CXH1338450 ফটো উপলব্ধ	522 নাম : বাশী তাতী পিতাৰ নাম: সুৰেন তাতী ঘৰ নং : 153 বয়স : 39 লিঙ্গ : মহিলা	CXH1338461 ফটো উপলব্ধ
523 নাম : বাবুল মাহান্তী পিতাৰ নাম: বেলাচন মাহান্তী ঘৰ নং : 153 বয়স : 32 লিঙ্গ : মহিলা	CXH0156448 ফটো উপলব্ধ	524 নাম : বঞ্জমণি মাহান্তী পিতাৰ নাম: বেলাচন মাহান্তী ঘৰ নং : 153 বয়স : 27 লিঙ্গ : মহিলা	CXH0203554 ফটো উপলব্ধ	525 নাম : ৰতা তাঁতী পিতাৰ নাম: বেলাচন তাঁতী ঘৰ নং : 153 বয়স : 22 লিঙ্গ : মহিলা	CXH0501858 ফটো উপলব্ধ
526 নাম : দিৰ্বা তাতী পিতাৰ নাম: বুধীয়া তাতী ঘৰ নং : 154 বয়স : 70 লিঙ্গ : পুৰুষ	CXH1338483 ফটো উপলব্ধ	527 নাম : ভুবন তাতী পিতাৰ নাম: দিৰ্বা তাতী ঘৰ নং : 154 বয়স : 43 লিঙ্গ : পুৰুষ	CXH1338507 ফটো উপলব্ধ	528 নাম : বৃধৰাম তাতী পিতাৰ নাম: বংশী তাতী ঘৰ নং : 154 বয়স : 50 লিঙ্গ : পুৰুষ	CXH1338563 ফটো উপলব্ধ
529 নাম : বাশী তাতী স্বামীৰ নাম: বৃধৰাম তাতী ঘৰ নং : 154 বয়স : 46 লিঙ্গ : মহিলা	CXH1338574 ফটো উপলব্ধ	530 নাম : আনন্দ তাতী পিতাৰ নাম: বংশী তাতী ঘৰ নং : 154 বয়স : 44 লিঙ্গ : পুৰুষ	CXH1338596 ফটো উপলব্ধ	531 নাম : বিন্দিয়া তাতী স্বামীৰ নাম: আনন্দ তাতী ঘৰ নং : 154 বয়স : 40 লিঙ্গ : মহিলা	CXH1338609 ফটো উপলব্ধ
532 নাম : কিন তাতী পিতাৰ নাম: সনাতন তাঁতী ঘৰ নং : 154 বয়স : 34 লিঙ্গ : পুৰুষ	CXH0168781 ফটো উপলব্ধ	533 নাম : অনিতা তাঁতী পিতাৰ নাম: মনেশ্বৰ তাঁতী ঘৰ নং : 154 বয়স : 26 লিঙ্গ : মহিলা	CXH0204701 ফটো উপলব্ধ	534 নাম : প্ৰমিলা তাঁতী পিতাৰ নাম: বৃধৰাম তাঁতী ঘৰ নং : 154 বয়স : 25 লিঙ্গ : মহিলা	CXH0203455 ফটো উপলব্ধ
535 নাম : পৰমেশ্বৰ তাঁতী পিতাৰ নাম: সনাতন তাঁতী ঘৰ নং : 155 বয়স : 25 লিঙ্গ : পুৰুষ	TOX0131227 ফটো উপলব্ধ	536 নাম : উৰ্মিলা তাঁতী পিতাৰ নাম: বৃধৰাম তাঁতী ঘৰ নং : 155 বয়স : 22 লিঙ্গ : মহিলা	CXH0501833 ফটো উপলব্ধ	537 নাম : বগাধৰ মৌহন্তী পিতাৰ নাম: বুধীয়া তাতী ঘৰ নং : 156 বয়স : 55 লিঙ্গ : পুৰুষ	CXH1338621 ফটো উপলব্ধ
538 নাম : উৰ্মিলা তাতী স্বামীৰ নাম: বগাধৰ তাতী ঘৰ নং : 156 বয়স : 52 লিঙ্গ : মহিলা	CXH1338632 ফটো উপলব্ধ	539 নাম : প্ৰনেল মাহান্তী পিতাৰ নাম: বগাধৰ মাহান্তী ঘৰ নং : 156 বয়স : 32 লিঙ্গ : পুৰুষ	CXH0157537 ফটো উপলব্ধ	540 নাম : জুলি তাঁতী পিতাৰ নাম: বগাধৰ তাঁতী ঘৰ নং : 156 বয়স : 30 লিঙ্গ : মহিলা	CXH0413922 ফটো উপলব্ধ

541 নাম : বচিনা তাঁতী পিতাৰ নাম: বগাধৰ তাঁতী ঘৰ নং : 156 বয়স : 21 লিঙ্গ : মহিলা	CXH9278771 ফটো উপলব্ধ	542 নাম : শ্যামবতী ৰাজপুত স্বামীৰ নাম: মেঘনাথ ৰাজপুত ঘৰ নং : 159 বয়স : 60 লিঙ্গ : মহিলা	CXH1338643 ফটো উপলব্ধ	543 নাম : বিমলা গোৱালা স্বামীৰ নাম: লখিমা গোৱালা ঘৰ নং : 158 বয়স : 68 লিঙ্গ : মহিলা	CXH1338665 ফটো উপলব্ধ
544 নাম : সঞ্জয় গোৱালা পিতাৰ নাম: লখিমা গোৱালা ঘৰ নং : 158 বয়স : 42 লিঙ্গ : পুৰুষ	CXH1338676 ফটো উপলব্ধ	545 নাম : পিংকী গোৱালা স্বামীৰ নাম: দুবেজী গোৱালা ঘৰ নং : 158 বয়স : 40 লিঙ্গ : মহিলা	CXH1338687 ফটো উপলব্ধ	546 নাম : সুবৰ্ণ চহৰ পিতাৰ নাম: মংলো চহৰ ঘৰ নং : 159 বয়স : 58 লিঙ্গ : পুৰুষ	CXH1338698 ফটো উপলব্ধ
547 নাম : সান্তা চহৰ স্বামীৰ নাম: সুবৰ্ণ চহৰ ঘৰ নং : 159 বয়স : 54 লিঙ্গ : মহিলা	CXH1338701 ফটো উপলব্ধ	548 নাম : ললিতা চহৰ পিতাৰ নাম: সুবৰ্ণ চহৰ ঘৰ নং : 159 বয়স : 38 লিঙ্গ : পুৰুষ	CXH1338712 ফটো উপলব্ধ	549 নাম : নিতু চহৰ স্বামীৰ নাম: ললিতা চহৰ ঘৰ নং : 159 বয়স : 32 লিঙ্গ : মহিলা	CXH1343391 ফটো উপলব্ধ
550 নাম : নন্দ চহৰ পিতাৰ নাম: চুবন চহৰ ঘৰ নং : 159 বয়স : 31 লিঙ্গ : পুৰুষ	CXH0306340 ফটো উপলব্ধ	551 নাম : অজিত চহৰ পিতাৰ নাম: চুবন চহৰ ঘৰ নং : 159 বয়স : 28 লিঙ্গ : পুৰুষ	CXH0302794 ফটো উপলব্ধ	552 নাম : গেছত্ৰী ভূমিজ চহৰ স্বামীৰ নাম: অজিত চহৰ ঘৰ নং : 159 বয়স : 26 লিঙ্গ : মহিলা	TOX0026658 ফটো উপলব্ধ
553 নাম : বৃধেশ্বৰ চহৰ পিতাৰ নাম: সুবৰ্ণ চহৰ ঘৰ নং : 159 বয়স : 21 লিঙ্গ : পুৰুষ	CXH9276676 ফটো উপলব্ধ	554 নাম : সুবানী চহৰ পিতাৰ নাম: সুবন চহৰ ঘৰ নং : 159 বয়স : 21 লিঙ্গ : মহিলা	TOX0026773 ফটো উপলব্ধ	555 নাম : দেৱৰাজ তাঁতী পিতাৰ নাম: বৃধিমা তাঁতী ঘৰ নং : 160 বয়স : 75 লিঙ্গ : পুৰুষ	CXH1338723 ফটো উপলব্ধ
556 নাম : চুকৰমণি তাঁতী স্বামীৰ নাম: দেবৰাজ তাঁতী ঘৰ নং : 160 বয়স : 74 লিঙ্গ : মহিলা	CXH1338734 ফটো উপলব্ধ	557 নাম : জীৱন তাঁতী পিতাৰ নাম: দেবৰাজ তাঁতী ঘৰ নং : 160 বয়স : 45 লিঙ্গ : পুৰুষ	CXH1338745 ফটো উপলব্ধ	558 নাম : স্বপ্না তাঁতী স্বামীৰ নাম: জীবন তাঁতী ঘৰ নং : 160 বয়স : 42 লিঙ্গ : মহিলা	CXH1338756 ফটো উপলব্ধ
559 নাম : মুকল তাঁতী পিতাৰ নাম: জীৱন তাঁতী ঘৰ নং : 160 বয়স : 26 লিঙ্গ : পুৰুষ	CXH0203661 ফটো উপলব্ধ	560 নাম : ৰুকমণি ঘাটোৱাৰ স্বামীৰ নাম: কালিমা ঘাটোৱাৰ ঘৰ নং : 161 বয়স : 62 লিঙ্গ : মহিলা	CXH1338767 ফটো উপলব্ধ	561 নাম : নিৰ্মলা ঘাটোৱাৰ পিতাৰ নাম: কালিমা ঘাটোৱাৰ ঘৰ নং : 161 বয়স : 42 লিঙ্গ : মহিলা	CXH1338778 ফটো উপলব্ধ
562 নাম : অঞ্জু কৰ্মকাৰ স্বামীৰ নাম: অৰুণ কৰ্মকাৰ ঘৰ নং : 162 বয়স : 60 লিঙ্গ : মহিলা	CXH1338790 ফটো উপলব্ধ	563 নাম : জয়মাহী কৰ্মকাৰ পিতাৰ নাম: গুণা কৰ্মকাৰ ঘৰ নং : 163 বয়স : 67 লিঙ্গ : পুৰুষ	CXH1338803 ফটো উপলব্ধ	564 নাম : দেৱ কুমাৰ কৰ্মকাৰ পিতাৰ নাম: জয়মাহী কৰ্মকাৰ ঘৰ নং : 163 বয়স : 37 লিঙ্গ : পুৰুষ	CXH1338814 ফটো উপলব্ধ
565 নাম : শিৱা কৰ্মকাৰ পিতাৰ নাম: জয়মাহী কৰ্মকাৰ ঘৰ নং : 163 বয়স : 30 লিঙ্গ : পুৰুষ	CXH0159566 ফটো উপলব্ধ	566 নাম : সংগীতা কৰ্মকাৰ পিতাৰ নাম: জয়মাহী কৰ্মকাৰ ঘৰ নং : 163 বয়স : 25 লিঙ্গ : মহিলা	CXH0203851 ফটো উপলব্ধ	567 নাম : দেৱা কৰ্মকাৰ পিতাৰ নাম: জয়মাহী কৰ্মকাৰ ঘৰ নং : 163 বয়স : 25 লিঙ্গ : পুৰুষ	CXH0204503 ফটো উপলব্ধ
568 নাম : চুনিতা কৰ্মকাৰ পিতাৰ নাম: জয়মাহী কৰ্মকাৰ ঘৰ নং : 163 বয়স : 24 লিঙ্গ : মহিলা	CXH0492082 ফটো উপলব্ধ	569 নাম : তৰুণা তাঁতী পিতাৰ নাম: দেবৰাজ তাঁতী ঘৰ নং : 168 বয়স : 60 লিঙ্গ : পুৰুষ	CXH1338825 ফটো উপলব্ধ	570 নাম : বীণা তাঁতী স্বামীৰ নাম: তৰুণা তাঁতী ঘৰ নং : 168 বয়স : 58 লিঙ্গ : মহিলা	CXH1338836 ফটো উপলব্ধ

571 নাম : চুবজ তাঁতী পিতাৰ নাম: তৰুণ তাঁতী ঘৰ নং : ১৬৪ বয়স : 29 লিঙ্গ : পুৰুষ	CXH0280776 ফটো উপলব্ধ	572 নাম : বিজিত তাঁতী পিতাৰ নাম: তৰুণ তাঁতী ঘৰ নং : ১৬৪ বয়স : 28 লিঙ্গ : পুৰুষ	CXH0203091 ফটো উপলব্ধ	573 নাম : জয়ন্ত তাঁতী পিতাৰ নাম: তৰুণ তাঁতী ঘৰ নং : ১৬৪ বয়স : 28 লিঙ্গ : পুৰুষ	CXH0204552 ফটো উপলব্ধ
574 নাম : চন্দ্ৰ তাঁতী পিতাৰ নাম: তৰুণ তাঁতী ঘৰ নং : 164 বয়স : 21 লিঙ্গ : পুৰুষ	CXH9276650 ফটো উপলব্ধ	575 নাম : চিৰতী তাঁতী স্বামীৰ নাম: কিৰণ তাঁতী ঘৰ নং : ১৬৫ বয়স : 56 লিঙ্গ : মহিলা	CXH1338869 ফটো উপলব্ধ	576 নাম : দীপা তাঁতী পিতাৰ নাম: কিৰণ তাঁতী ঘৰ নং : ১৬৫ বয়স : 29 লিঙ্গ : মহিলা	CXH0204321 ফটো উপলব্ধ
577 নাম : মশ্বন তাঁতী পিতাৰ নাম: কিৰন তাঁতী ঘৰ নং : ১৬৫ বয়স : 25 লিঙ্গ : পুৰুষ	CXH0204883 ফটো উপলব্ধ	578 নাম : প্ৰিয়ংকা তাঁতী মাতৃৰ নাম: চিৰালী তাঁতী ঘৰ নং : 165 বয়স : 23 লিঙ্গ : মহিলা	CXH9249244 ফটো উপলব্ধ	579 নাম : নিৰ্জলা তাঁতী মাতৃৰ নাম: চিৰালী তাঁতী ঘৰ নং : 165 বয়স : 21 লিঙ্গ : মহিলা	CXH9278789 ফটো উপলব্ধ
580 নাম : চহন তাঁতী পিতাৰ নাম: ৰতিয়া তাঁতী ঘৰ নং : ১৬৬ বয়স : 58 লিঙ্গ : পুৰুষ	CXH1338870 ফটো উপলব্ধ	# 581 নাম : পৰমীলা তাঁতী স্বামীৰ নাম: চহন তাঁতী ঘৰ নং : ১৬৬ বয়স : 55 লিঙ্গ : মহিলা	CXH1338881 ফটো উপলব্ধ	582 নাম : হৰেন তাঁতী পিতাৰ নাম: চহন তাঁতী ঘৰ নং : 166 বয়স : 25 লিঙ্গ : পুৰুষ	TOX0016287 ফটো উপলব্ধ
583 নাম : ৰশ্মী তাঁতী পিতাৰ নাম: চহন তাঁতী ঘৰ নং : ১৬৬ বয়স : 23 লিঙ্গ : মহিলা	CXH0413955 ফটো উপলব্ধ	584 নাম : বিৰেন তাঁতী পিতাৰ নাম: চহন তাঁতী ঘৰ নং : 166 বয়স : 23 লিঙ্গ : পুৰুষ	TOX0016295 ফটো উপলব্ধ	585 নাম : হৰিচন্দ্ৰ ঘাটোৱাৰ পিতাৰ নাম: লক্ষ্মণ ঘাটোৱাৰ ঘৰ নং : ১৬৭ বয়স : 55 লিঙ্গ : পুৰুষ	CXH1338892 ফটো উপলব্ধ
586 নাম : অন ঘাটোৱাৰ স্বামীৰ নাম: হৰিচন্দ্ৰ ঘাটোৱাৰ ঘৰ নং : ১৬৭ বয়স : 36 লিঙ্গ : মহিলা	CXH0281139 ফটো উপলব্ধ	587 নাম : সনাতন ভূমিজ পিতাৰ নাম: শিৰিনাথ ভূমিজ ঘৰ নং : ১৬৮ বয়স : 54 লিঙ্গ : পুৰুষ	CXH1338905 ফটো উপলব্ধ	588 নাম : ৰীতা ভূমিজ স্বামীৰ নাম: সনাতন ভূমিজ ঘৰ নং : ১৬৮ বয়স : 50 লিঙ্গ : মহিলা	CXH1338916 ফটো উপলব্ধ
589 নাম : মিন ভূমিজ পিতাৰ নাম: সনাতন ভূমিজ ঘৰ নং : ১৬৮ বয়স : 28 লিঙ্গ : মহিলা	CXH0204123 ফটো উপলব্ধ	590 নাম : টিন ভূমিজ পিতাৰ নাম: সনাতন ভূমিজ ঘৰ নং : ১৬৮ বয়স : 25 লিঙ্গ : মহিলা	CXH0347021 ফটো উপলব্ধ	591 নাম : দেৱা ভূমিজ পিতাৰ নাম: সনাতন ঘৰ নং : 168 বয়স : 20 লিঙ্গ : পুৰুষ	TOX0062901 ফটো উপলব্ধ
592 নাম : চুমিত কৰ্মকাৰ পিতাৰ নাম: মেঘু কৰ্মকাৰ ঘৰ নং : ১৬৯ বয়স : 32 লিঙ্গ : পুৰুষ	CXH0281337 ফটো উপলব্ধ	593 নাম : চছিমা কৰ্মকাৰ স্বামীৰ নাম: চুমিত কৰ্মকাৰ ঘৰ নং : ১৬৯ বয়স : 31 লিঙ্গ : মহিলা	CXH0356626 ফটো উপলব্ধ	594 নাম : ৰেণকা কৰ্মকাৰ স্বামীৰ নাম: লক্ষীৰাম কৰ্মকাৰ ঘৰ নং : ১৭০ বয়স : 55 লিঙ্গ : মহিলা	CXH1338949 ফটো উপলব্ধ
595 নাম : বিজয় কৰ্মকাৰ পিতাৰ নাম: লক্ষীৰাম কৰ্মকাৰ ঘৰ নং : ১৭০ বয়স : 29 লিঙ্গ : পুৰুষ	CXH0161828 ফটো উপলব্ধ	596 নাম : লক্ষী কৰ্মকাৰ পিতাৰ নাম: লক্ষীৰাম কৰ্মকাৰ ঘৰ নং : ১৭০ বয়স : 26 লিঙ্গ : মহিলা	CXH0347278 ফটো উপলব্ধ	597 নাম : প্ৰীতি কৰ্মকাৰ স্বামীৰ নাম: বিজয় কৰ্মকাৰ ঘৰ নং : ১৭০ বয়স : 25 লিঙ্গ : মহিলা	CXH0356667 ফটো উপলব্ধ
598 নাম : মহন তাঁতী পিতাৰ নাম: কুহুৰ তাঁতী ঘৰ নং : ১৭১ বয়স : 70 লিঙ্গ : পুৰুষ	CXH1338961 ফটো উপলব্ধ	599 নাম : ৰবি তাঁতী পিতাৰ নাম: মহন তাঁতী ঘৰ নং : ১৭১ বয়স : 45 লিঙ্গ : পুৰুষ	CXH1338972 ফটো উপলব্ধ	600 নাম : দিপালি তাঁতী স্বামীৰ নাম: ৰবি তাঁতী ঘৰ নং : ১৭১ বয়স : 35 লিঙ্গ : মহিলা	CXH1343426 ফটো উপলব্ধ

601 নাম : লক্ষ্মণ তাতী পিতাৰ নাম: চনীয়া তাতী ঘৰ নং : ১৭২ বয়স : 50 লিঙ্গ : পুৰুষ	CXH1338983 ফটো উপলব্ধ	602 নাম : দীপ তাতী পিতাৰ নাম: মন্তী তাতী ঘৰ নং : ১৭৩ বয়স : 50 লিঙ্গ : পুৰুষ	CXH1338994 ফটো উপলব্ধ	603 নাম : পূজা তাতী স্বামীৰ নাম: ধমেশ্বৰ তাতী ঘৰ নং : ১৭৩ বয়স : 48 লিঙ্গ : মহিলা	CXH1339000 ফটো উপলব্ধ
604 নাম : ৰোহন তাতী পিতাৰ নাম: দীপ তাতী ঘৰ নং : 173 বয়স : 22 লিঙ্গ : পুৰুষ	TOX0070847 ফটো উপলব্ধ	605 নাম : গৌতম তাতী পিতাৰ নাম: দিবাকৰ তাতী ঘৰ নং : ১৭৪ বয়স : 58 লিঙ্গ : পুৰুষ	CXH1339011 ফটো উপলব্ধ	606 নাম : চিলা তাতী স্বামীৰ নাম: গৌতম তাতী ঘৰ নং : ১৭৪ বয়স : 54 লিঙ্গ : মহিলা	CXH1339022 ফটো উপলব্ধ
607 নাম : ভূৰন গোঁচাই পিতাৰ নাম: সোনাৰাম গোঁচাই ঘৰ নং : ১৭৫ বয়স : 58 লিঙ্গ : পুৰুষ	CXH1339033 ফটো উপলব্ধ	608 নাম : বিনা গোঁচাই পিতাৰ নাম: ভূৰন গোঁচাই ঘৰ নং : ১৭৫ বয়স : 32 লিঙ্গ : মহিলা	CXH0163089 ফটো উপলব্ধ	609 নাম : শংকৰ গোঁচাই পিতাৰ নাম: ভূৰন গোঁচাই ঘৰ নং : ১৭৫ বয়স : 27 লিঙ্গ : পুৰুষ	CXH0203802 ফটো উপলব্ধ
610 নাম : বেৰনা মুণ্ডা স্বামীৰ নাম: অমৃত কান্দুলা ঘৰ নং : ১৭৬ বয়স : 66 লিঙ্গ : মহিলা	CXH1339066 ফটো উপলব্ধ	611 নাম : জলী মুন্দা পিতাৰ নাম: অমৃত মুন্দা ঘৰ নং : ১৭৬ বয়স : 25 লিঙ্গ : মহিলা	CXH0203943 ফটো উপলব্ধ	612 নাম : ৰাজেশ নায়ক পিতাৰ নাম: চুৰঠু নায়ক ঘৰ নং : ১৭৭ বয়স : 50 লিঙ্গ : পুৰুষ	CXH1339088 ফটো উপলব্ধ
613 নাম : বুৰী নায়ক স্বামীৰ নাম: ৰাজেশ নায়ক ঘৰ নং : ১৭৭ বয়স : 48 লিঙ্গ : মহিলা	CXH1339099 ফটো উপলব্ধ	614 নাম : বিচনাথ নায়ক পিতাৰ নাম: চুৰঠু নায়ক ঘৰ নং : ১৭৭ বয়স : 29 লিঙ্গ : পুৰুষ	CXH0163568 ফটো উপলব্ধ	615 নাম : জোনমণি নায়ক পিতাৰ নাম: ৰাজেশ নায়ক ঘৰ নং : ১৭৭ বয়স : 26 লিঙ্গ : মহিলা	CXH0204370 ফটো উপলব্ধ
E 616 নাম : ভগীৰথ কৰ্মকাৰ পিতাৰ নাম: আচাৰু কৰ্মকাৰ ঘৰ নং : ১৭৮ বয়স : 56 লিঙ্গ : পুৰুষ	CXH1339102 ফটো উপলব্ধ	617 নাম : জলি কৰ্মকাৰ স্বামীৰ নাম: ভগীৰথ কৰ্মকাৰ ঘৰ নং : ১৭৮ বয়স : 33 লিঙ্গ : মহিলা	CXH0163667 ফটো উপলব্ধ	618 নাম : পদ্মিনী বৈঠা স্বামীৰ নাম: জিতেন বৈঠা ঘৰ নং : ১৭৯ বয়স : 38 লিঙ্গ : মহিলা	CXH1339124 ফটো উপলব্ধ
619 নাম : দুৰ্গী ৰজক পিতাৰ নাম: মনকু ৰজক ঘৰ নং : ১৮০ বয়স : 38 লিঙ্গ : মহিলা	CXH0282186 ফটো উপলব্ধ	620 নাম : অঞ্জলি গোঁচাই স্বামীৰ নাম: বিকি বৈঠা ঘৰ নং : ১৮০ বয়স : 31 লিঙ্গ : মহিলা	CXH0414763 ফটো উপলব্ধ	621 নাম : ৰাধেশ্যাম কৰ্মকাৰ পিতাৰ নাম: মাদু কৰ্মকাৰ ঘৰ নং : ১৮০ বয়স : 55 লিঙ্গ : পুৰুষ	CXH0282475 ফটো উপলব্ধ
622 নাম : ৰামেশ্বৰ কৰ্মকাৰ পিতাৰ নাম: মাধু কৰ্মকাৰ ঘৰ নং : ১৮১ বয়স : 54 লিঙ্গ : পুৰুষ	CXH1339179 ফটো উপলব্ধ	623 নাম : দীপা কৰ্মকাৰ স্বামীৰ নাম: ৰামেশ্বৰ কৰ্মকাৰ ঘৰ নং : ১৮১ বয়স : 40 লিঙ্গ : মহিলা	CXH1339180 ফটো উপলব্ধ	624 নাম : ৰাজীৱ কৰ্মকাৰ পিতাৰ নাম: ৰামেশ্বৰ কৰ্মকাৰ ঘৰ নং : ১৮১ বয়স : 26 লিঙ্গ : পুৰুষ	CXH0203752 ফটো উপলব্ধ
625 নাম : তুফান ঘাটোৱাৰ পিতাৰ নাম: মনো ঘাটোৱাৰ ঘৰ নং : ১৮২ বয়স : 44 লিঙ্গ : পুৰুষ	CXH1339204 ফটো উপলব্ধ	626 নাম : ৰেচমা ঘাটোৱাৰ স্বামীৰ নাম: তুফান ঘাটোৱাৰ ঘৰ নং : ১৮২ বয়স : 40 লিঙ্গ : মহিলা	CXH1339191 ফটো উপলব্ধ	627 নাম : চপ্পা ঘাটোৱাৰ পিতাৰ নাম: তুফান ঘাটোৱাৰ ঘৰ নং : ১৮২ বয়স : 25 লিঙ্গ : মহিলা	CXH0352914 ফটো উপলব্ধ
628 নাম : সাবিত্ৰী গোঁচাই স্বামীৰ নাম: দীলিপ গোঁচাই ঘৰ নং : ১৮৩ বয়স : 62 লিঙ্গ : মহিলা	CXH0302711 ফটো উপলব্ধ	629 নাম : জুনাকী তাতী স্বামীৰ নাম: ৰবিন তাতী ঘৰ নং : ১৮৩ বয়স : 33 লিঙ্গ : মহিলা	CXH0518027 ফটো উপলব্ধ	630 নাম : সুমিত্ৰা ৰজক স্বামীৰ নাম: লালধাৰী ৰজক ঘৰ নং : ১৮৪ বয়স : 60 লিঙ্গ : মহিলা	CXH1339248 ফটো উপলব্ধ

631 নাম : বাৰ্জেশ্বৰ বজক অন্যান্য: গৌৰি বজক ঘৰ নং : 1৮৪ বয়স : 43 লিঙ্গ : পুৰুষ	CXH1343313 ফটো উপলব্ধ	632 নাম : বীনা বজক অন্যান্য: লালধাৰী বজক ঘৰ নং : 1৮৪ বয়স : 33 লিঙ্গ : মহিলা	CXH1343302 ফটো উপলব্ধ	633 নাম : দিত্তী বজক পিতাৰ নাম: বাৰ্জেশ্বৰ বজক ঘৰ নং : 184 বয়স : 19 লিঙ্গ : মহিলা	TOX0140814 ফটো উপলব্ধ
634 নাম : শিব তাতী পিতাৰ নাম: বিদেশী তাতী ঘৰ নং : 1৮৫ বয়স : 54 লিঙ্গ : পুৰুষ	CXH1339259 ফটো উপলব্ধ	635 নাম : তিল তাতী স্বামীৰ নাম: শিব তাতী ঘৰ নং : 1৮৫ বয়স : 52 লিঙ্গ : মহিলা	CXH1339260 ফটো উপলব্ধ	636 নাম : বিপুল তাতী পিতাৰ নাম: শিব তাতী ঘৰ নং : 1৮৫ বয়স : 40 লিঙ্গ : পুৰুষ	CXH1339271 ফটো উপলব্ধ
E 637 নাম : অৰ্পনা তান্তি কৰ্মকাৰ স্বামীৰ নাম: দেৱ কৰ্মকাৰ ঘৰ নং : 1৮৫ বয়স : ৪৪ লিঙ্গ : মহিলা	CXH1339282 ফটো উপলব্ধ	638 নাম : সঞ্জিব তাতী পিতাৰ নাম: শিব তাতী ঘৰ নং : 1৮৫ বয়স : 34 লিঙ্গ : পুৰুষ	CXH1339293 ফটো উপলব্ধ	639 নাম : চুজিত তাতী পিতাৰ নাম: শিব তাতী ঘৰ নং : 1৮৫ বয়স : 33 লিঙ্গ : পুৰুষ	CXH0283085 ফটো উপলব্ধ
640 নাম : শ্যামল মাহান্তী পিতাৰ নাম: শিব মাহান্তী ঘৰ নং : 1৮৫ বয়স : 29 লিঙ্গ : পুৰুষ	CXH0283127 ফটো উপলব্ধ	641 নাম : দেবেন তাতী পিতাৰ নাম: শিব তাতী ঘৰ নং : 1৮৫ বয়স : 26 লিঙ্গ : পুৰুষ	CXH0517995 ফটো উপলব্ধ	642 নাম : মদন তাতী পিতাৰ নাম: উচৰ তাতী ঘৰ নং : 1৮৬ বয়স : 66 লিঙ্গ : পুৰুষ	CXH1339306 ফটো উপলব্ধ
643 নাম : পনেশ্বৰ তাতী পিতাৰ নাম: মদন তাতী ঘৰ নং : 1৮৬ বয়স : 45 লিঙ্গ : পুৰুষ	CXH1339328 ফটো উপলব্ধ	644 নাম : নিহা তাতী স্বামীৰ নাম: পুৰ্ণেশ্বৰ তাতী ঘৰ নং : 1৮৬ বয়স : 42 লিঙ্গ : মহিলা	CXH1339339 ফটো উপলব্ধ	645 নাম : কৃষ্ণ তাতী পিতাৰ নাম: ভাগ্য তাতী ঘৰ নং : 1৮৭ বয়স : 56 লিঙ্গ : পুৰুষ	CXH1339373 ফটো উপলব্ধ
646 নাম : শান্তি তাতী স্বামীৰ নাম: কৃষ্ণ তাতী ঘৰ নং : 1৮৭ বয়স : 52 লিঙ্গ : মহিলা	CXH1339384 ফটো উপলব্ধ	647 নাম : জিণ্টু তাতী পিতাৰ নাম: অশোক তাতী ঘৰ নং : 1৮৭ বয়স : 27 লিঙ্গ : পুৰুষ	CXH0204412 ফটো উপলব্ধ	648 নাম : ৰমেন তাতী পিতাৰ নাম: অশোক তাতী ঘৰ নং : 1৮৭ বয়স : 27 লিঙ্গ : পুৰুষ	CXH0355974 ফটো উপলব্ধ
649 নাম : দিগন্ত তাতী পিতাৰ নাম: অশোক তাতী ঘৰ নং : 187 বয়স : 24 লিঙ্গ : পুৰুষ	TOX0119909 ফটো উপলব্ধ	650 নাম : চিৰণী তাতী পিতাৰ নাম: ভাগ্য তাতী ঘৰ নং : 1৮৮ বয়স : 63 লিঙ্গ : পুৰুষ	CXH1339395 ফটো উপলব্ধ	651 নাম : অমত তাতী পিতাৰ নাম: চিৰণী তাতী ঘৰ নং : 1৮৮ বয়স : 38 লিঙ্গ : পুৰুষ	CXH1339419 ফটো উপলব্ধ
652 নাম : জুলি তাতী স্বামীৰ নাম: অমত তাতী ঘৰ নং : 1৮৮ বয়স : 32 লিঙ্গ : মহিলা	CXH0283317 ফটো উপলব্ধ	653 নাম : প্ৰকাশ তাতী পিতাৰ নাম: চিৰণী তাতী ঘৰ নং : 1৮৮ বয়স : 31 লিঙ্গ : পুৰুষ	CXH0346791 ফটো উপলব্ধ	654 নাম : ভণ্টী তাতী পিতাৰ নাম: চিৰণী তাতী ঘৰ নং : 1৮৮ বয়স : 30 লিঙ্গ : মহিলা	CXH0351502 ফটো উপলব্ধ
655 নাম : কৰন তাতী পিতাৰ নাম: চিৰণী তাতী ঘৰ নং : 188 বয়স : 23 লিঙ্গ : পুৰুষ	CXH9249228 ফটো উপলব্ধ	656 নাম : জিতেন কৰ্মকাৰ পিতাৰ নাম: নন্দলাল কৰ্মকাৰ ঘৰ নং : 1৮৯ বয়স : 38 লিঙ্গ : পুৰুষ	CXH1339442 ফটো উপলব্ধ	657 নাম : মহাবিৰ কৰ্মকাৰ পিতাৰ নাম: নন্দলাল কৰ্মকাৰ ঘৰ নং : 1৮৯ বয়স : 35 লিঙ্গ : পুৰুষ	CXH1343506 ফটো উপলব্ধ
658 নাম : সন্দীয়া কৰ্মকাৰ স্বামীৰ নাম: মহাবিৰ কৰ্মকাৰ ঘৰ নং : 1৮৯ বয়স : 33 লিঙ্গ : মহিলা	CXH1343493 ফটো উপলব্ধ	659 নাম : বিজুলী কৰ্মকাৰ স্বামীৰ নাম: জিতেন কৰ্মকাৰ ঘৰ নং : 1৮৯ বয়স : 31 লিঙ্গ : মহিলা	CXH0165829 ফটো উপলব্ধ	660 নাম : কীৰ্তন কৰ্মকাৰ পিতাৰ নাম: নন্দলাল কৰ্মকাৰ ঘৰ নং : 1৯০ বয়স : 40 লিঙ্গ : পুৰুষ	CXH1339475 ফটো উপলব্ধ

661 নাম : অভিজিৎ নায়ক মাতৃৰ নাম: অনু নায়ক ঘৰ নং : 190 বয়স : 24 লিঙ্গ : পুৰুষ	CXH9279795 ফটো উপলব্ধ	662 নাম : কাৰ্তিকু ৰাজোবাৰ পিতাৰ নাম: কান্দু ৰাজোবাৰ ঘৰ নং : 191 বয়স : 42 লিঙ্গ : পুৰুষ	CXH1339497 ফটো উপলব্ধ	663 নাম : উষা ৰাজোবাৰ স্বামীৰ নাম: কাৰ্তিক ৰাজোবাৰ ঘৰ নং : 191 বয়স : 38 লিঙ্গ : মহিলা	CXH1339500 ফটো উপলব্ধ
664 নাম : ঋতুপ্ৰণা গোৱালা স্বামীৰ নাম: বতন তাতী ঘৰ নং : 191 বয়স : 37 লিঙ্গ : মহিলা	CXH1343471 ফটো উপলব্ধ	665 নাম : নেহা ভূমিজ স্বামীৰ নাম: কামেশ্বৰ ভূমিজ ঘৰ নং : 192 বয়স : 22 লিঙ্গ : মহিলা	CXH9249186 ফটো উপলব্ধ	666 নাম : বেণুকা ৰাজোবাৰ স্বামীৰ নাম: ভোলা ৰাজোবাৰ ঘৰ নং : 193 বয়স : 60 লিঙ্গ : মহিলা	CXH1339544 ফটো উপলব্ধ
667 নাম : অমিত ৰাজুৱাৰ মাতৃৰ নাম: বেণুকা ৰাজুৱাৰ ঘৰ নং : 193 বয়স : 35 লিঙ্গ : পুৰুষ	CXH1339555 ফটো উপলব্ধ	668 নাম : গীতা ৰাজুৱাৰ মাতৃৰ নাম: বেণুকা ৰাজুৱাৰ ঘৰ নং : 193 বয়স : 28 লিঙ্গ : মহিলা	CXH0204834 ফটো উপলব্ধ	669 নাম : সকীলা গ্ৰোৱালা স্বামীৰ নাম: শকীলা গোৱালা ঘৰ নং : 198 বয়স : 64 লিঙ্গ : মহিলা	CXH1339602 ফটো উপলব্ধ
670 নাম : ৰাজেন গোৱালা পিতাৰ নাম: সুদৰ্শন গোৱালা ঘৰ নং : 198 বয়স : 36 লিঙ্গ : পুৰুষ	CXH1339588 ফটো উপলব্ধ	671 নাম : বিজেন গোৱালা পিতাৰ নাম: সুদৰ্শন গোৱালা ঘৰ নং : 198 বয়স : 33 লিঙ্গ : পুৰুষ	CXH1339566 ফটো উপলব্ধ	672 নাম : পুষ্পা গোৱালা স্বামীৰ নাম: ৰাজেন গোৱালা ঘৰ নং : 198 বয়স : 33 লিঙ্গ : মহিলা	CXH1339577 ফটো উপলব্ধ
673 নাম : গোলাপী গোৱালা স্বামীৰ নাম: অচিন্ত গোৱালা ঘৰ নং : 195 বয়স : 52 লিঙ্গ : মহিলা	CXH1339624 ফটো উপলব্ধ	674 নাম : হৰি গোৱালা পিতাৰ নাম: অচিন্ত গোৱালা ঘৰ নং : 195 বয়স : 25 লিঙ্গ : পুৰুষ	CXH0345173 ফটো উপলব্ধ	675 নাম : প্ৰিয়ংকা গোৱালা মাতৃৰ নাম: গোলাপী গোৱালা মাক ঘৰ নং : 195 বয়স : 25 লিঙ্গ : মহিলা	TOX0097188 ফটো উপলব্ধ
676 নাম : অৰ্জুন গোৱালা মাতৃৰ নাম: গোলাপী গোৱালা ঘৰ নং : 195 বয়স : 22 লিঙ্গ : পুৰুষ	TOX0137869 ফটো উপলব্ধ	677 নাম : প্ৰহ্লাদ ৰাজোবাৰ পিতাৰ নাম: কান্দু ৰাজোবাৰ ঘৰ নং : 196 বয়স : 44 লিঙ্গ : পুৰুষ	CXH1339635 ফটো উপলব্ধ	678 নাম : চিমা ৰাজুৱাৰ স্বামীৰ নাম: প্ৰহ্লাদ ৰাজোবাৰ ঘৰ নং : 196 বয়স : 42 লিঙ্গ : মহিলা	CXH1339646 ফটো উপলব্ধ
679 নাম : মনিষা ৰাজুৱাৰ পিতাৰ নাম: প্ৰহ্লাদ ৰাজুৱাৰ ঘৰ নং : 196 বয়স : 26 লিঙ্গ : মহিলা	CXH0203331 ফটো উপলব্ধ	680 নাম : পূজা ৰাজুৱাৰ পিতাৰ নাম: প্ৰহ্লাদ ৰাজুৱাৰ ঘৰ নং : 196 বয়স : 24 লিঙ্গ : মহিলা	TOX0026724 ফটো উপলব্ধ	681 নাম : কৃষ্ণ ৰাজোবাৰ পিতাৰ নাম: কান্দু ৰাজোবাৰ ঘৰ নং : 199 বয়স : 38 লিঙ্গ : পুৰুষ	CXH1339668 ফটো উপলব্ধ
682 নাম : সাবিত্ৰী ৰাজোবাৰ স্বামীৰ নাম: কৃষ্ণ ৰাজোবাৰ ঘৰ নং : 199 বয়স : 35 লিঙ্গ : মহিলা	CXH1343368 ফটো উপলব্ধ	683 নাম : তুচুমণি তাতী স্বামীৰ নাম: মনোহৰ তাতী ঘৰ নং : 198 বয়স : 65 লিঙ্গ : মহিলা	CXH1339680 ফটো উপলব্ধ	684 নাম : মায়ী তাতী স্বামীৰ নাম: চন্দন তাতী ঘৰ নং : 198 বয়স : 43 লিঙ্গ : মহিলা	CXH1339704 ফটো উপলব্ধ
685 নাম : সবিতা তাতী পিতাৰ নাম: মনোহৰ তাতী ঘৰ নং : 198 বয়স : 34 লিঙ্গ : মহিলা	CXH1339715 ফটো উপলব্ধ	686 নাম : আলিছা তাতী পিতাৰ নাম: চন্দন তাতী ঘৰ নং : 198 বয়স : 24 লিঙ্গ : মহিলা	CXH0323337 ফটো উপলব্ধ	687 নাম : প্ৰশান্ত তাতী পিতাৰ নাম: চন্দন তাতী ঘৰ নং : 198 বয়স : 21 লিঙ্গ : পুৰুষ	CXH0447672 ফটো উপলব্ধ
688 নাম : বদন তাতী মাতৃৰ নাম: মায়ী তাতী ঘৰ নং : 198 বয়স : 19 লিঙ্গ : মহিলা	TOX0140335 ফটো উপলব্ধ	689 নাম : কচমতী প্ৰসাদ স্বামীৰ নাম: মোহন প্ৰসাদ ঘৰ নং : 199 বয়স : 69 লিঙ্গ : মহিলা	CXH1339737 ফটো উপলব্ধ	690 নাম : ধনপথ প্ৰসাদ মাতৃৰ নাম: কচমতী প্ৰসাদ ঘৰ নং : 199 বয়স : 34 লিঙ্গ : পুৰুষ	CXH1343357 ফটো উপলব্ধ

691 নাম : চুনিতা প্ৰসাদ স্বামীৰ নাম: ধনপথ প্ৰসাদ ঘৰ নং : ১৯৯ বয়স : 33 লিঙ্গ : মহিলা	CXH1343379 ফটো উপলব্ধ	692 নাম : অৰ্জুন প্ৰসাদ মাতৃৰ নাম: কচমতী প্ৰসাদ ঘৰ নং : ১৯৯ বয়স : 33 লিঙ্গ : পুৰুষ	CXH1343380 ফটো উপলব্ধ	E 693 নাম : অশোক হাজাম পিতাৰ নাম: ৰামচন্দ্ৰ হাজাম ঘৰ নং : ২০০ বয়স : 60 লিঙ্গ : পুৰুষ	CXH1339748 ফটো উপলব্ধ
694 নাম : দীপক হাজাম পিতাৰ নাম: অচুক হাজাম ঘৰ নং : ২০০ বয়স : 28 লিঙ্গ : পুৰুষ	CXH0240507 ফটো উপলব্ধ	695 নাম : জিটু হাজাম পিতাৰ নাম: অশোক হাজাম ঘৰ নং : ২০০ বয়স : 27 লিঙ্গ : পুৰুষ	CXH0301150 ফটো উপলব্ধ	696 নাম : ৰাইমনি তাঁতী স্বামীৰ নাম: সন্তোষ তাঁতী ঘৰ নং : ২০১ বয়স : 58 লিঙ্গ : মহিলা	CXH1339760 ফটো উপলব্ধ
697 নাম : দীনন তাঁতী পিতাৰ নাম: বাসুদেৱ তাঁতী ঘৰ নং : ২০১ বয়স : 36 লিঙ্গ : পুৰুষ	CXH0240648 ফটো উপলব্ধ	698 নাম : পাপু তাঁতী পিতাৰ নাম: বাসুদেৱ তাঁতী ঘৰ নং : ২০১ বয়স : 35 লিঙ্গ : পুৰুষ	CXH0240689 ফটো উপলব্ধ	699 নাম : হেমন্ত তাঁতী পিতাৰ নাম: সন্তোষ তাঁতী ঘৰ নং : ২০১ বয়স : 34 লিঙ্গ : পুৰুষ	CXH1339771 ফটো উপলব্ধ
700 নাম : সুনিতা তাঁতী স্বামীৰ নাম: হেমন্ত তাঁতী ঘৰ নং : ২০১ বয়স : 33 লিঙ্গ : মহিলা	CXH1339782 ফটো উপলব্ধ	701 নাম : চাহিল তাঁতী মাতৃৰ নাম: ৰাইমনি তাঁতী ঘৰ নং : ২০১ বয়স : 31 লিঙ্গ : পুৰুষ	CXH0205021 ফটো উপলব্ধ	702 নাম : চুনিতা ভূমিজ স্বামীৰ নাম: চাহিল তাঁতী ঘৰ নং : ২০১ বয়স : 28 লিঙ্গ : মহিলা	CXH0306233 ফটো উপলব্ধ
S 703 নাম : ধীৰেণু গোৱাল পিতাৰ নাম: ধনেশ্বৰ গোৱালা ঘৰ নং : ২০২ বয়স : 62 লিঙ্গ : পুৰুষ	CXH1339793 ফটো উপলব্ধ	704 নাম : বাসুদেৱ তাঁতী পিতাৰ নাম: লক্ষ্মীয়া তাঁতী ঘৰ নং : ২০৩ বয়স : 70 লিঙ্গ : পুৰুষ	CXH1339817 ফটো উপলব্ধ	705 নাম : ৰাচমণী তাঁতী স্বামীৰ নাম: বাসুদেৱ তাঁতী ঘৰ নং : ২০৩ বয়স : 67 লিঙ্গ : মহিলা	CXH1339828 ফটো উপলব্ধ
706 নাম : নিৰেন তাঁতী পিতাৰ নাম: বাসুদেৱ তাঁতী ঘৰ নং : ২০৩ বয়স : 39 লিঙ্গ : পুৰুষ	CXH1339839 ফটো উপলব্ধ	707 নাম : অনিল তাঁতী পিতাৰ নাম: বাসুদেৱ তাঁতী ঘৰ নং : ২০৩ বয়স : 36 লিঙ্গ : মহিলা	CXH0169409 ফটো উপলব্ধ	708 নাম : নিকিতা তাঁতী স্বামীৰ নাম: নিৰেন তাঁতী ঘৰ নং : ২০৩ বয়স : 36 লিঙ্গ : মহিলা	CXH0347161 ফটো উপলব্ধ
709 নাম : নমিতা তাঁতী স্বামীৰ নাম: বাসুদেৱ তাঁতী ঘৰ নং : ২০৩ বয়স : 34 লিঙ্গ : মহিলা	CXH0169417 ফটো উপলব্ধ	710 নাম : দেৱকী বাউৰী পিতাৰ নাম: ভাগীৰথ বাউৰী ঘৰ নং : ২০৩ বয়স : 25 লিঙ্গ : মহিলা	CXH0353144 ফটো উপলব্ধ	711 নাম : কুন্তী তাঁতী স্বামীৰ নাম: পবনা তাঁতী ঘৰ নং : ২০৪ বয়স : 70 লিঙ্গ : মহিলা	CXH1339851 ফটো উপলব্ধ
712 নাম : মোহন বৰাইক পিতাৰ নাম: কুণেশ্বৰ বৰাইক ঘৰ নং : ২০৬ বয়স : 65 লিঙ্গ : পুৰুষ	CXH1339884 ফটো উপলব্ধ	713 নাম : ললিতা বৰাইক স্বামীৰ নাম: মোহন বৰাইক ঘৰ নং : ২০৬ বয়স : 60 লিঙ্গ : মহিলা	CXH1339895 ফটো উপলব্ধ	714 নাম : বৰষা বৰাইক পিতাৰ নাম: মোহন বৰাইক ঘৰ নং : ২০৬ বয়স : 31 লিঙ্গ : মহিলা	CXH0170076 ফটো উপলব্ধ
715 নাম : সঞ্জীৱ বৰাইক পিতাৰ নাম: মোহন বৰাইক ঘৰ নং : ২০৬ বয়স : 30 লিঙ্গ : পুৰুষ	CXH0170159 ফটো উপলব্ধ	716 নাম : সঞ্জ বৰাইক পিতাৰ নাম: মহন বৰাইক ঘৰ নং : ২০৬ বয়স : 27 লিঙ্গ : পুৰুষ	CXH0168740 ফটো উপলব্ধ	717 নাম : মনেশ্বৰ তাঁতী পিতাৰ নাম: দামোদৰ তাঁতী ঘৰ নং : ২০৭ বয়স : 65 লিঙ্গ : পুৰুষ	CXH1339908 ফটো উপলব্ধ
718 নাম : সীতা তাঁতী স্বামীৰ নাম: মনেশ্বৰ তাঁতী ঘৰ নং : ২০৭ বয়স : 50 লিঙ্গ : মহিলা	CXH1339919 ফটো উপলব্ধ	719 নাম : সঞ্জীত তাঁতী পিতাৰ নাম: শৰ্মা তাঁতী ঘৰ নং : ২০৭ বয়স : 33 লিঙ্গ : পুৰুষ	CXH0170357 ফটো উপলব্ধ	720 নাম : দিপক তাঁতী পিতাৰ নাম: মনেশ্বৰ তাঁতী ঘৰ নং : ২০৭ বয়স : 33 লিঙ্গ : পুৰুষ	CXH0168823 ফটো উপলব্ধ

721 নাম : জ্যোতি তাতী পিতাৰ নাম: শমা তাতী ঘৰ নং : ২০৭ বয়স : 30 লিঙ্গ : মহিলা	CXH0170456 ফটো উপলব্ধ	722 নাম : জোনালি তাতী স্বামীৰ নাম: দিপক তাতী ঘৰ নং : ২০৭ বয়স : 27 লিঙ্গ : মহিলা	CXH0517888 ফটো উপলব্ধ	723 নাম : জনালী তাতী পিতাৰ নাম: মোহন তাতী ঘৰ নং : 207 বয়স : 25 লিঙ্গ : মহিলা	CXH9249129 ফটো উপলব্ধ
724 নাম : বশি তাতী মাতৃৰ নাম: সীতা তাতী ঘৰ নং : 207 বয়স : 24 লিঙ্গ : মহিলা	TOX0121509 ফটো উপলব্ধ	725 নাম : মাখন তাতী পিতাৰ নাম: ঘাচি তাতী ঘৰ নং : ২০৮ বয়স : 60 লিঙ্গ : পুৰুষ	CXH1339931 ফটো উপলব্ধ	726 নাম : দিনেশ্বৰ তাতী পিতাৰ নাম: মাখন তাতী ঘৰ নং : ২০৮ বয়স : 31 লিঙ্গ : পুৰুষ	CXH0347336 ফটো উপলব্ধ
727 নাম : বসন্ত তাতী পিতাৰ নাম: নকুল তাতী ঘৰ নং : ২০৯ বয়স : 65 লিঙ্গ : পুৰুষ	CXH1339942 ফটো উপলব্ধ	728 নাম : গোলাপী তাতী স্বামীৰ নাম: বসন্ত তাতী ঘৰ নং : ২০৯ বয়স : 60 লিঙ্গ : মহিলা	CXH1339953 ফটো উপলব্ধ	729 নাম : দুৰ্জ তাতী পিতাৰ নাম: সত্য বান তাতী ঘৰ নং : ২১০ বয়স : 72 লিঙ্গ : পুৰুষ	CXH1339964 ফটো উপলব্ধ
730 নাম : বিণা তাতী স্বামীৰ নাম: দুৰ্জু তাতী ঘৰ নং : ২১০ বয়স : 68 লিঙ্গ : মহিলা	CXH1339975 ফটো উপলব্ধ	731 নাম : বিজিত তাতী পিতাৰ নাম: দুৰ্জু তাতী ঘৰ নং : ২১০ বয়স : 40 লিঙ্গ : পুৰুষ	CXH1339986 ফটো উপলব্ধ	732 নাম : পবিত্ৰ তাতী পিতাৰ নাম: দুৰ্জু তাতী ঘৰ নং : ২১০ বয়স : 35 লিঙ্গ : পুৰুষ	CXH1339997 ফটো উপলব্ধ
733 নাম : চৰদা নায়ক স্বামীৰ নাম: বিজিত তাতী ঘৰ নং : ২১০ বয়স : 34 লিঙ্গ : মহিলা	CXH0301085 ফটো উপলব্ধ	734 নাম : নিলিমাই তাতী পিতাৰ নাম: দুৰ্জু তাতী ঘৰ নং : ২১০ বয়স : 29 লিঙ্গ : মহিলা	CXH0306373 ফটো উপলব্ধ	735 নাম : বাম তাতী পিতাৰ নাম: দাস তাতী ঘৰ নং : ২১১ বয়স : 56 লিঙ্গ : পুৰুষ	CXH1340007 ফটো উপলব্ধ
736 নাম : পিংকী তাতী স্বামীৰ নাম: বাম তাতী ঘৰ নং : ২১১ বয়স : 34 লিঙ্গ : মহিলা	CXH1514949 ফটো উপলব্ধ	737 নাম : লক্ষী কৰ্মকাৰ স্বামীৰ নাম: সঞ্জিত কৰ্মকাৰ ঘৰ নং : ২১২ বয়স : 34 লিঙ্গ : মহিলা	CXH0356600 ফটো উপলব্ধ	738 নাম : মঞ্জুৱী তাতী স্বামীৰ নাম: প্ৰদীপ তাতী ঘৰ নং : ২১৩ বয়স : 75 লিঙ্গ : মহিলা	CXH1340030 ফটো উপলব্ধ
739 নাম : নিৰ্মল তাতী পিতাৰ নাম: প্ৰদীপ তাতী ঘৰ নং : ২১৩ বয়স : 57 লিঙ্গ : পুৰুষ	CXH1340041 ফটো উপলব্ধ	740 নাম : শান্তি তাতী স্বামীৰ নাম: নিৰ্মল তাতী ঘৰ নং : ২১৩ বয়স : 52 লিঙ্গ : মহিলা	CXH1340052 ফটো উপলব্ধ	741 নাম : চৰপা তাতী স্বামীৰ নাম: নিৰ্মল তাতী ঘৰ নং : ২১৩ বয়স : 44 লিঙ্গ : মহিলা	CXH0171835 ফটো উপলব্ধ
742 নাম : আকাশ তাতী পিতাৰ নাম: নিৰ্মল তাতী ঘৰ নং : ২১৩ বয়স : 24 লিঙ্গ : পুৰুষ	CXH0323360 ফটো উপলব্ধ	743 নাম : মুকেশ তাতী পিতাৰ নাম: নিৰ্মল তাতী ঘৰ নং : 213 বয়স : 20 লিঙ্গ : পুৰুষ	TOX0080697 ফটো উপলব্ধ	744 নাম : ভনী তাতী স্বামীৰ নাম: দিশ্বৰলাল তাতী ঘৰ নং : ২১৪ বয়স : 53 লিঙ্গ : মহিলা	CXH1340074 ফটো উপলব্ধ
745 নাম : অজিত তাতী পিতাৰ নাম: ৰবি তাতী ঘৰ নং : ২১৪ বয়স : 26 লিঙ্গ : পুৰুষ	CXH0304923 ফটো উপলব্ধ	746 নাম : মাধৱ তাতী মাতৃৰ নাম: ভনী তাতী ঘৰ নং : 214 বয়স : 22 লিঙ্গ : পুৰুষ	CXH9249194 ফটো উপলব্ধ	747 নাম : নুনকু কৰ্মকাৰ পিতাৰ নাম: ধনু কৰ্মকাৰ ঘৰ নং : ২১৫ বয়স : 46 লিঙ্গ : পুৰুষ	CXH1340096 ফটো উপলব্ধ
748 নাম : মইনি তাতী স্বামীৰ নাম: নুনকু তাতী ঘৰ নং : ২১৫ বয়স : 45 লিঙ্গ : মহিলা	CXH1340109 ফটো উপলব্ধ	749 নাম : দীপা কৰ্মকাৰ পিতাৰ নাম: নুনকু কৰ্মকাৰ ঘৰ নং : 215 বয়স : 21 লিঙ্গ : মহিলা	TOX0136192 ফটো উপলব্ধ	750 নাম : মকৰধ্বজ তাতী পিতাৰ নাম: মিলু তাতী ঘৰ নং : ২১৭ বয়স : 58 লিঙ্গ : পুৰুষ	CXH1340132 ফটো উপলব্ধ

751 নাম : জেন তান্তী পিতাৰ নাম: মকৰধ্বজ তান্তী ঘৰ নং : ২২৭ বয়স : 36 লিঙ্গ : পুৰুষ	CXH1514983 ফটো উপলব্ধ	752 নাম : ডুলমনী তান্তী স্বামীৰ নাম: মকৰধ্বজ তান্তী ঘৰ নং : ২২৭ বয়স : 33 লিঙ্গ : মহিলা	CXH1514950 ফটো উপলব্ধ	753 নাম : জয়ন্ত তান্তী পিতাৰ নাম: মকৰধ্বজ তান্তী ঘৰ নং : ২২৭ বয়স : 31 লিঙ্গ : পুৰুষ	CXH0304790 ফটো উপলব্ধ
754 নাম : জেকী তান্তী পিতাৰ নাম: বামচন্দ্ৰ তান্তী ঘৰ নং : ২১৮ বয়স : 41 লিঙ্গ : পুৰুষ	CXH0306399 ফটো উপলব্ধ	755 নাম : অজিত তান্তী পিতাৰ নাম: ঘোটা তান্তী ঘৰ নং : 218 বয়স : 27 লিঙ্গ : পুৰুষ	TOX0127548 ফটো উপলব্ধ	756 নাম : ৰবি কৰ্মকাৰ পিতাৰ নাম: পুটু কৰ্মকাৰ ঘৰ নং : ২১৯ বয়স : 58 লিঙ্গ : পুৰুষ	CXH1340165 ফটো উপলব্ধ
757 নাম : লীলা কৰ্মকাৰ স্বামীৰ নাম: ৰবি কৰ্মকাৰ ঘৰ নং : ২১৯ বয়স : 55 লিঙ্গ : মহিলা	CXH1340176 ফটো উপলব্ধ	758 নাম : ভনী তাতী স্বামীৰ নাম: মকৰধ্বজ তাতী ঘৰ নং : ২১৯ বয়স : 54 লিঙ্গ : মহিলা	CXH1340154 ফটো উপলব্ধ	759 নাম : কুশা কৰ্মকাৰ স্বামীৰ নাম: আকাশ কৰ্মকাৰ ঘৰ নং : 219 বয়স : 27 লিঙ্গ : মহিলা	TOX0027078 ফটো উপলব্ধ
760 নাম : আকাশ কৰ্মকাৰ পিতাৰ নাম: ৰবি কৰ্মকাৰ ঘৰ নং : 219 বয়স : 24 লিঙ্গ : পুৰুষ	TOX0027482 ফটো উপলব্ধ	761 নাম : শ্ৰীমন্ত কৰ্মকাৰ পিতাৰ নাম: পুটু কৰ্মকাৰ ঘৰ নং : ২২০ বয়স : 48 লিঙ্গ : পুৰুষ	CXH1340187 ফটো উপলব্ধ	762 নাম : মাযু কৰ্মকাৰ স্বামীৰ নাম: চিমন্ত কৰ্মকাৰ ঘৰ নং : ২২০ বয়স : 46 লিঙ্গ : মহিলা	CXH1340198 ফটো উপলব্ধ
763 নাম : প্ৰদীপ কৰ্মকাৰ পিতাৰ নাম: বুধু কৰ্মকাৰ ঘৰ নং : ২২২ বয়স : 50 লিঙ্গ : পুৰুষ	CXH1340234 ফটো উপলব্ধ	764 নাম : শান্তি তান্তী স্বামীৰ নাম: প্ৰদীপ তান্তী ঘৰ নং : ২২২ বয়স : 40 লিঙ্গ : মহিলা	CXH0168963 ফটো উপলব্ধ	765 নাম : দেৱা কৰ্মকাৰ পিতাৰ নাম: প্ৰদীপ কৰ্মকাৰ ঘৰ নং : 222 বয়স : 25 লিঙ্গ : পুৰুষ	TOX0026799 ফটো উপলব্ধ
766 নাম : ৰশ্মী খাৰিয়া স্বামীৰ নাম: দেৱা কৰ্মকাৰ ঘৰ নং : 222 বয়স : 24 লিঙ্গ : মহিলা	TOX0007575 ফটো উপলব্ধ	767 নাম : অজয় তেলী পিতাৰ নাম: চাউনা তেলী ঘৰ নং : ২২৩ বয়স : 45 লিঙ্গ : পুৰুষ	CXH1340256 ফটো উপলব্ধ	768 নাম : মৰমী তেলী স্বামীৰ নাম: অজয় তেলী ঘৰ নং : ২২৩ বয়স : 42 লিঙ্গ : মহিলা	CXH1340267 ফটো উপলব্ধ
769 নাম : হৰিপ্ৰসাদ কৰ্মকাৰ পিতাৰ নাম: আচাৰু কৰ্মকাৰ ঘৰ নং : ২২৪ বয়স : 48 লিঙ্গ : পুৰুষ	CXH1340278 ফটো উপলব্ধ	770 নাম : নমি কৰ্মকাৰ স্বামীৰ নাম: হৰিপ্ৰসাদ কৰ্মকাৰ ঘৰ নং : ২২৪ বয়স : 42 লিঙ্গ : মহিলা	CXH1340289 ফটো উপলব্ধ	771 নাম : কৰন কৰ্মকাৰ পিতাৰ নাম: হৰিপ্ৰসাদ কৰ্মকাৰ ঘৰ নং : ২২৪ বয়স : 23 লিঙ্গ : পুৰুষ	TOX0139410 ফটো উপলব্ধ
772 নাম : চুৰেন তান্তী পিতাৰ নাম: দিৱা তান্তী ঘৰ নং : ২২৫ বয়স : 47 লিঙ্গ : পুৰুষ	CXH0306332 ফটো উপলব্ধ	# 773 নাম : চৰিতা তান্তী স্বামীৰ নাম: সুৰেণ তান্তী ঘৰ নং : ২২৫ বয়স : 39 লিঙ্গ : মহিলা	CXH1340303 ফটো উপলব্ধ	774 নাম : মন তান্তী পিতাৰ নাম: সুৰেন তান্তী ঘৰ নং : ২২৫ বয়স : 19 লিঙ্গ : পুৰুষ	TOX0135293 ফটো উপলব্ধ
775 নাম : শত্ৰু তেলী পিতাৰ নাম: চাউনা তেলী ঘৰ নং : ২২৬ বয়স : 57 লিঙ্গ : পুৰুষ	CXH1340336 ফটো উপলব্ধ	776 নাম : ৰনগীলা চাহু পিতাৰ নাম: চাউনা চাহু ঘৰ নং : ২২৬ বয়স : 31 লিঙ্গ : মহিলা	CXH0304949 ফটো উপলব্ধ	777 নাম : সনাতন বাউৰী পিতাৰ নাম: কমা বাউৰী ঘৰ নং : ২২৭ বয়স : 60 লিঙ্গ : পুৰুষ	CXH1340347 ফটো উপলব্ধ
778 নাম : জানকী বাউৰী স্বামীৰ নাম: সনাতন বাউৰী ঘৰ নং : ২২৭ বয়স : 57 লিঙ্গ : মহিলা	CXH1340358 ফটো উপলব্ধ	779 নাম : মামনী বাউৰী পিতাৰ নাম: সনাতন বাউৰী ঘৰ নং : ২২৭ বয়স : 32 লিঙ্গ : মহিলা	CXH0286856 ফটো উপলব্ধ	780 নাম : মৰমী বাউৰী পিতাৰ নাম: সনাতন বাউৰী ঘৰ নং : 227 বয়স : 31 লিঙ্গ : মহিলা	TOX0127498 ফটো উপলব্ধ

781 নাম : নবোজ্যোতি বাউৰী স্বামীৰ নাম: সৰজ বাউৰী ঘৰ নং : 227 বয়স : 29 লিঙ্গ : মহিলা	TOX0052803 ফটো উপলব্ধ	782 নাম : ভাইটি বাউৰী পিতাৰ নাম: সনাতন বাউৰী ঘৰ নং : 229 বয়স : 27 লিঙ্গ : পুৰুষ	CXH0286906 ফটো উপলব্ধ	783 নাম : বীৰেন্দ্ৰ মুণ্ডা পিতাৰ নাম: ৰামিদাস মুণ্ডা ঘৰ নং : 228 বয়স : 46 লিঙ্গ : পুৰুষ	CXH1340370 ফটো উপলব্ধ
784 নাম : বিজু মুন্দা স্বামীৰ নাম: বীৰেন মুন্দা ঘৰ নং : 228 বয়স : 46 লিঙ্গ : মহিলা	CXH0346395 ফটো উপলব্ধ	785 নাম : মহেন্দ্ৰ মুণ্ডা পিতাৰ নাম: ৰামিদাস মুণ্ডা ঘৰ নং : 228 বয়স : 42 লিঙ্গ : পুৰুষ	CXH1340381 ফটো উপলব্ধ	786 নাম : পূৰ্ণিমা উৰাং স্বামীৰ নাম: মহেন্দ্ৰ মুণ্ডা ঘৰ নং : 228 বয়স : 27 লিঙ্গ : মহিলা	TOX0050237 ফটো উপলব্ধ
787 নাম : বৃধৰাম কুল পিতাৰ নাম: সুখদেউ কুল ঘৰ নং : 228 বয়স : 63 লিঙ্গ : পুৰুষ	CXH1340392 ফটো উপলব্ধ	788 নাম : শ্যামেলী কুল স্বামীৰ নাম: বৃধৰাম কুল ঘৰ নং : 228 বয়স : 60 লিঙ্গ : মহিলা	CXH1340405 ফটো উপলব্ধ	789 নাম : জোনমণি কুল পিতাৰ নাম: বৃধৰাম কুল ঘৰ নং : 228 বয়স : 28 লিঙ্গ : মহিলা	CXH0300954 ফটো উপলব্ধ
790 নাম : দচৰত তাঁতি পিতাৰ নাম: হিৰুৱা তাঁতি ঘৰ নং : 230 বয়স : 62 লিঙ্গ : পুৰুষ	CXH0168641 ফটো উপলব্ধ	791 নাম : নন্দেশ্বৰ তাতী পিতাৰ নাম: মংলো তাতী ঘৰ নং : 230 বয়স : 57 লিঙ্গ : পুৰুষ	CXH1340416 ফটো উপলব্ধ	792 নাম : দীপা তাঁতি পিতাৰ নাম: নন্দেশ্বৰ তাঁতি ঘৰ নং : 230 বয়স : 31 লিঙ্গ : মহিলা	CXH0287177 ফটো উপলব্ধ
793 নাম : মদন বাউৰী পিতাৰ নাম: কান্ত বাউৰী ঘৰ নং : 231 বয়স : 60 লিঙ্গ : পুৰুষ	CXH1340449 ফটো উপলব্ধ	794 নাম : জয়মতী বাউৰী স্বামীৰ নাম: মদন বাউৰী ঘৰ নং : 231 বয়স : 58 লিঙ্গ : মহিলা	CXH1340450 ফটো উপলব্ধ	795 নাম : উকিল বাউৰী পিতাৰ নাম: মদন বাউৰী ঘৰ নং : 231 বয়স : 30 লিঙ্গ : পুৰুষ	CXH0175539 ফটো উপলব্ধ
796 নাম : চুনিতা বাউৰী স্বামীৰ নাম: উকিল বাউৰী ঘৰ নং : 231 বয়স : 27 লিঙ্গ : মহিলা	CXH0304907 ফটো উপলব্ধ	797 নাম : নন্দনি বাউৰী পিতাৰ নাম: ৰূপচান্দ বাউৰী ঘৰ নং : 231 বয়স : 26 লিঙ্গ : মহিলা	TOX0016717 ফটো উপলব্ধ	798 নাম : দীপনজোলি গড স্বামীৰ নাম: চন্দ্ৰকান্ত বাউৰী ঘৰ নং : 231 বয়স : 25 লিঙ্গ : মহিলা	TOX0016675 ফটো উপলব্ধ
799 নাম : চন্দ্ৰ কান্ত বাউৰী পিতাৰ নাম: মদন বাউৰী ঘৰ নং : 231 বয়স : 24 লিঙ্গ : পুৰুষ	TOX0007922 ফটো উপলব্ধ	800 নাম : ৰঞ্জিত বাউৰী পিতাৰ নাম: মদন বাউৰী ঘৰ নং : 231 বয়স : 22 লিঙ্গ : পুৰুষ	TOX0010082 ফটো উপলব্ধ	801 নাম : নেউৰী বাউৰী স্বামীৰ নাম: মহন বাউৰী ঘৰ নং : 232 বয়স : 52 লিঙ্গ : মহিলা	CXH1340472 ফটো উপলব্ধ
802 নাম : লক্ষ্মণ বাউৰী পিতাৰ নাম: মহন বাউৰী ঘৰ নং : 232 বয়স : 25 লিঙ্গ : মহিলা	TOX0052753 ফটো উপলব্ধ	803 নাম : ভগীৰথ বাউৰী পিতাৰ নাম: সহদেব বাউৰী ঘৰ নং : 233 বয়স : 52 লিঙ্গ : পুৰুষ	CXH1340494 ফটো উপলব্ধ	804 নাম : কুসুমী বাউৰী স্বামীৰ নাম: ভগীৰথ বাউৰী ঘৰ নং : 233 বয়স : 48 লিঙ্গ : মহিলা	CXH1340507 ফটো উপলব্ধ
805 নাম : চিৰতী কন্ধ স্বামীৰ নাম: চন্দন বাউৰী ঘৰ নং : 233 বয়স : 31 লিঙ্গ : মহিলা	CXH0346064 ফটো উপলব্ধ	806 নাম : ৰুমীয়া উৰাং স্বামীৰ নাম: লোকো ধানোবাৰ ঘৰ নং : 238 বয়স : 62 লিঙ্গ : মহিলা	CXH1340529 ফটো উপলব্ধ	807 নাম : ৰামা ধানোবাৰ পিতাৰ নাম: লোকো ধানোবাৰ ঘৰ নং : 238 বয়স : 40 লিঙ্গ : পুৰুষ	CXH1340530 ফটো উপলব্ধ
808 নাম : বৃধন ধানোবাৰ মাতৃৰ নাম: ৰনিয়া ধানোবাৰ ঘৰ নং : 234 বয়স : 23 লিঙ্গ : মহিলা	TOX0052787 ফটো উপলব্ধ	809 নাম : ৰোহন কৰ্মকাৰ পিতাৰ নাম: ৰোশন কৰ্মকাৰ ঘৰ নং : 234 বয়স : 21 লিঙ্গ : পুৰুষ	TOX0129833 ফটো উপলব্ধ	810 নাম : নিহা মুণ্ডা স্বামীৰ নাম: সুশীল মুণ্ডা ঘৰ নং : 235 বয়স : 39 লিঙ্গ : মহিলা	CXH1340574 ফটো উপলব্ধ

811	TOX0052704	ফটো উপলব্ধ
নাম : অৰণ মুণ্ডা পিতাৰ নাম: সুশীল মুণ্ডা ঘৰ নং : 235 বয়স : 21 লিঙ্গ : পুৰুষ		

812	CXH1340585	ফটো উপলব্ধ
নাম : মাৰ্টিন মুণ্ডা পিতাৰ নাম: চীমৰা মুণ্ডা ঘৰ নং : 236 বয়স : 59 লিঙ্গ : পুৰুষ		

813	CXH1340596	ফটো উপলব্ধ
নাম : মাংৰী মুণ্ডা স্বামীৰ নাম: মাৰ্টিন মুণ্ডা ঘৰ নং : 236 বয়স : 55 লিঙ্গ : মহিলা		

814	CXH0168732	ফটো উপলব্ধ
নাম : বমেন মুণ্ডা পিতাৰ নাম: মাৰ্টিন মুণ্ডা ঘৰ নং : 236 বয়স : 34 লিঙ্গ : পুৰুষ		

815	CXH0168724	ফটো উপলব্ধ
নাম : নিহা মুণ্ডা স্বামীৰ নাম: বমেন মুণ্ডা ঘৰ নং : 236 বয়স : 31 লিঙ্গ : মহিলা		

816	CXH1340609	ফটো উপলব্ধ
নাম : জিতন বৰাইক পিতাৰ নাম: মিলোবা বৰাইক ঘৰ নং : 239 বয়স : 60 লিঙ্গ : পুৰুষ		

817	CXH1340610	ফটো উপলব্ধ
নাম : চিতোৰা বৰাইক স্বামীৰ নাম: চিতোৰা বৰাইক ঘৰ নং : 239 বয়স : 56 লিঙ্গ : মহিলা		

818	TOX0071829	ফটো উপলব্ধ
নাম : দীপিকা বৰাইক স্বামীৰ নাম: দীপ বৰাইক ঘৰ নং : 237 বয়স : 27 লিঙ্গ : মহিলা		

819	TOX0071811	ফটো উপলব্ধ
নাম : দীপ বৰাইক পিতাৰ নাম: চিতোৰা বৰাইক ঘৰ নং : 237 বয়স : 24 লিঙ্গ : পুৰুষ		

820	CXH1340621	ফটো উপলব্ধ
নাম : ইন্দ্ৰ কৰ্মকাৰ পিতাৰ নাম: বিৰচা কৰ্মকাৰ ঘৰ নং : 238 বয়স : 68 লিঙ্গ : পুৰুষ		

821	CXH1340632	ফটো উপলব্ধ
নাম : বিনশ্বৰী কৰ্মকাৰ স্বামীৰ নাম: ইন্দ্ৰ কৰ্মকাৰ ঘৰ নং : 238 বয়স : 64 লিঙ্গ : মহিলা		

822	CXH1343346	ফটো উপলব্ধ
নাম : বিজয় কৰ্মকাৰ পিতাৰ নাম: ইন্দ্ৰ কৰ্মকাৰ ঘৰ নং : 238 বয়স : 39 লিঙ্গ : পুৰুষ		

823	CXH1343437	ফটো উপলব্ধ
নাম : সন্দীয়া কৰ্মকাৰ স্বামীৰ নাম: বিজয় কৰ্মকাৰ ঘৰ নং : 238 বয়স : 37 লিঙ্গ : মহিলা		

824	TOX0016352	ফটো উপলব্ধ
নাম : মানা নাগ মাতৃৰ নাম: বিনশ্বৰী কৰ্মকাৰ ঘৰ নং : 238 বয়স : 30 লিঙ্গ : পুৰুষ		

825	CXH1340665	ফটো উপলব্ধ
নাম : বিমলা কৰ্মকাৰ স্বামীৰ নাম: বচেন কৰ্মকাৰ ঘৰ নং : 239 বয়স : 42 লিঙ্গ : মহিলা		

826	TOX0116574	ফটো উপলব্ধ
নাম : বাহুল কৰ্মকাৰ মাতৃৰ নাম: বিমলা কৰ্মকাৰ ঘৰ নং : 239 বয়স : 26 লিঙ্গ : পুৰুষ		

827	TOX0140640	ফটো উপলব্ধ
নাম : ৰোহিত কৰ্মকাৰ পিতাৰ নাম: ৰোসন কৰ্মকাৰ ঘৰ নং : 239 বয়স : 19 লিঙ্গ : পুৰুষ		

828	CXH1340676	ফটো উপলব্ধ
নাম : বিচা চাহ পিতাৰ নাম: চাউনা চাহ ঘৰ নং : 280 বয়স : 47 লিঙ্গ : পুৰুষ		

829	CXH1340687	ফটো উপলব্ধ
নাম : ববিতা চাহ স্বামীৰ নাম: বিচা চাহ ঘৰ নং : 280 বয়স : 44 লিঙ্গ : মহিলা		

830	CXH1340723	ফটো উপলব্ধ
নাম : ফাগুনী গোৱালা স্বামীৰ নাম: ইন্দ্ৰ গুৱালা ঘৰ নং : 282 বয়স : 42 লিঙ্গ : মহিলা		

831	CXH1340734	ফটো উপলব্ধ
নাম : বিজয় গোৱালা পিতাৰ নাম: পতি গোৱালা ঘৰ নং : 282 বয়স : 38 লিঙ্গ : পুৰুষ		

832	TOX0027094	ফটো উপলব্ধ
নাম : সুৰেন্দ্ৰ গোৱালা পিতাৰ নাম: পতী গোৱালা ঘৰ নং : 242 বয়স : 37 লিঙ্গ : পুৰুষ		

833	CXH1340712	ফটো উপলব্ধ
নাম : ইন্দ্ৰা গোৱালা পিতাৰ নাম: পতি গোপ গোৱালা ঘৰ নং : 282 বয়স : 34 লিঙ্গ : পুৰুষ		

834	CXH1343415	ফটো উপলব্ধ
নাম : ৰাখী গোৱালা স্বামীৰ নাম: বিজয় গোৱালা ঘৰ নং : 282 বয়স : 34 লিঙ্গ : মহিলা		

835	CXH1340745	ফটো উপলব্ধ
নাম : লালদেৱ বৰাইক পিতাৰ নাম: ফিবু বৰাইক ঘৰ নং : 283 বয়স : 60 লিঙ্গ : পুৰুষ		

836	CXH1340756	ফটো উপলব্ধ
নাম : ৰপনি বৰাইক স্বামীৰ নাম: লালদেৱ বৰাইক ঘৰ নং : 283 বয়স : 58 লিঙ্গ : মহিলা		

837	CXH1340767	ফটো উপলব্ধ
নাম : শংকৰ বৰাইক পিতাৰ নাম: লালদেৱ বৰাইক ঘৰ নং : 283 বয়স : 40 লিঙ্গ : পুৰুষ		

838	CXH0300780	ফটো উপলব্ধ
নাম : দুগা মণী বৰাইক পিতাৰ নাম: লালদেৱ বৰাইক ঘৰ নং : 283 বয়স : 36 লিঙ্গ : মহিলা		

839	CXH0168773	ফটো উপলব্ধ
নাম : চুকুৰমনি বৰাইক স্বামীৰ নাম: মহাবীৰ বৰাইক ঘৰ নং : 283 বয়স : 30 লিঙ্গ : মহিলা		

840	CXH1340778	ফটো উপলব্ধ
নাম : মেৰী কুবুৰ স্বামীৰ নাম: জলম কুবুৰ ঘৰ নং : 288 বয়স : 50 লিঙ্গ : মহিলা		

841 নাম : আমন মুণ্ডা পিতাৰ নাম : ইৰিহৰ মুণ্ডা ঘৰ নং : ২৪৪ বয়স : 42 লিঙ্গ : পুৰুষ	CXH1340789 ফটো উপলব্ধ	842 নাম : সাল্মী মুণ্ডা স্বামীৰ নাম : জৈগন মুণ্ডা ঘৰ নং : ২৪৪ বয়স : 40 লিঙ্গ : মহিলা	CXH1340790 ফটো উপলব্ধ	843 নাম : সুকৰা উৰাং পিতাৰ নাম : মহাদেৱ উৰাং ঘৰ নং : 244 বয়স : 22 লিঙ্গ : পুৰুষ	TOX0012914 ফটো উপলব্ধ
844 নাম : পুষ্প চহৰ স্বামীৰ নাম : তৰুণ চহৰ ঘৰ নং : ২৪৫ বয়স : 46 লিঙ্গ : মহিলা	CXH1340814 ফটো উপলব্ধ	845 নাম : আকাশ তাঁতি মাতৃৰ নাম : পুষ্পা শহৰ ঘৰ নং : 245 বয়স : 25 লিঙ্গ : পুৰুষ	CXH0496349 ফটো উপলব্ধ	846 নাম : কমলাকান্ত চহৰ পিতাৰ নাম : ধৰ্ম চহৰ ঘৰ নং : ২৪৬ বয়স : 50 লিঙ্গ : পুৰুষ	CXH1340825 ফটো উপলব্ধ
847 নাম : বৃধ চহৰ স্বামীৰ নাম : কমলাকান্ত চহৰ ঘৰ নং : ২৪৬ বয়স : 47 লিঙ্গ : মহিলা	CXH1340836 ফটো উপলব্ধ	848 নাম : কবিতা তাঁতি স্বামীৰ নাম : সোণুশ তাঁতি ঘৰ নং : 247 বয়স : 27 লিঙ্গ : মহিলা	CXH9265711 ফটো উপলব্ধ	849 নাম : মদন তাতী পিতাৰ নাম : ভৰত তাতী ঘৰ নং : ২৪৮ বয়স : 70 লিঙ্গ : পুৰুষ	CXH1340869 ফটো উপলব্ধ
850 নাম : গীতা তাতী স্বামীৰ নাম : মদন তাতী ঘৰ নং : ২৪৮ বয়স : 67 লিঙ্গ : মহিলা	CXH1340870 ফটো উপলব্ধ	851 নাম : অজয় তাতী পিতাৰ নাম : মদন তাতী ঘৰ নং : ২৪৮ বয়স : 46 লিঙ্গ : পুৰুষ	CXH1340881 ফটো উপলব্ধ	852 নাম : সংগীতা তাতী স্বামীৰ নাম : অজয় তাতী ঘৰ নং : ২৪৮ বয়স : 44 লিঙ্গ : মহিলা	CXH1340892 ফটো উপলব্ধ
853 নাম : ধনঞ্জয় তাতী পিতাৰ নাম : মদন তাতী ঘৰ নং : ২৪৮ বয়স : 33 লিঙ্গ : পুৰুষ	CXH0177535 ফটো উপলব্ধ	854 নাম : পল্লবী তাতী পিতাৰ নাম : মদন তাতী ঘৰ নং : ২৪৮ বয়স : 33 লিঙ্গ : মহিলা	CXH0177568 ফটো উপলব্ধ	855 নাম : সঞ্জয় তাঁতি পিতাৰ নাম : মদন তাতী ঘৰ নং : ২৪৯ বয়স : 47 লিঙ্গ : পুৰুষ	CXH1340905 ফটো উপলব্ধ
856 নাম : ৰশ্মি তাঁতি স্বামীৰ নাম : সঞ্জয়TANTI তাঁতি ঘৰ নং : ২৪৯ বয়স : 43 লিঙ্গ : মহিলা	CXH1340916 ফটো উপলব্ধ	857 নাম : নিতাই কন্ধ পিতাৰ নাম : মাৰকন্দ কন্ধ ঘৰ নং : ২৫১ বয়স : 70 লিঙ্গ : পুৰুষ	CXH1340938 ফটো উপলব্ধ	858 নাম : মিঠুন কন্ধ পিতাৰ নাম : নিতাই কন্ধ ঘৰ নং : ২৫১ বয়স : 43 লিঙ্গ : পুৰুষ	CXH1340950 ফটো উপলব্ধ
859 নাম : মিঠু কন্ধ পিতাৰ নাম : নিতাই কন্ধ ঘৰ নং : ২৫১ বয়স : 35 লিঙ্গ : পুৰুষ	CXH0178277 ফটো উপলব্ধ	860 নাম : অষ্টমী কন্ধ স্বামীৰ নাম : মিঠুন কন্ধ ঘৰ নং : ২৫১ বয়স : 35 লিঙ্গ : মহিলা	CXH1514961 ফটো উপলব্ধ	861 নাম : গোলাপী কন্ধ পিতাৰ নাম : নিতাই কন্ধ ঘৰ নং : ২৫১ বয়স : 33 লিঙ্গ : মহিলা	CXH0178285 ফটো উপলব্ধ
862 নাম : বগাই চুৰী পিতাৰ নাম : ৰবিদাস চুৰী ঘৰ নং : ২৫২ বয়স : 60 লিঙ্গ : পুৰুষ	CXH1340961 ফটো উপলব্ধ	863 নাম : মিনা চুৰী স্বামীৰ নাম : বগাই চুৰী ঘৰ নং : ২৫২ বয়স : 57 লিঙ্গ : মহিলা	CXH1340972 ফটো উপলব্ধ	864 নাম : জালিয়া কন্ধ পিতাৰ নাম : শত্ৰু কন্ধ ঘৰ নং : ২৫৩ বয়স : 48 লিঙ্গ : পুৰুষ	CXH1340983 ফটো উপলব্ধ
865 নাম : প্ৰিয়া কন্ধ স্বামীৰ নাম : জালিয়া কন্ধ ঘৰ নং : ২৫৩ বয়স : 43 লিঙ্গ : মহিলা	CXH1340994 ফটো উপলব্ধ	866 নাম : বন্তি পায়ক স্বামীৰ নাম : তাৰজেন পায়ক ঘৰ নং : ২৫৪ বয়স : 46 লিঙ্গ : মহিলা	CXH1341000 ফটো উপলব্ধ	867 নাম : সুকৰমনি পাইক স্বামীৰ নাম : নিপেন পাইক ঘৰ নং : 254 বয়স : 26 লিঙ্গ : মহিলা	TOX0076414 ফটো উপলব্ধ
E 868 নাম : বিচু কন্ধ পিতাৰ নাম : মাৰুন্দ কন্ধ ঘৰ নং : ২৫৫ বয়স : 52 লিঙ্গ : পুৰুষ	CXH1341011 ফটো উপলব্ধ	869 নাম : ৰেৱতী কন্ধ স্বামীৰ নাম : বিছু কন্ধ ঘৰ নং : ২৫৫ বয়স : 48 লিঙ্গ : মহিলা	CXH1341022 ফটো উপলব্ধ	870 নাম : বিজয় কোণ্ডা মাতৃৰ নাম : ৰেৱতী কন্ধ ঘৰ নং : ২৫৫ বয়স : 34 লিঙ্গ : পুৰুষ	TOX0139022 ফটো উপলব্ধ

871 নাম : সঞ্জীপ কন্ধ মাতৃৰ নাম: ৰেৱতী কন্ধ ঘৰ নং : ২৫৫ বয়স : 27 লিঙ্গ : পুৰুষ	TOX0139014 ফটো উপলব্ধ	872 নাম : চুজিতা কন্ধ পিতাৰ নাম: বিচু কন্ধ ঘৰ নং : ২৫৫ বয়স : 26 লিঙ্গ : মহিলা	CXH0345249 ফটো উপলব্ধ	873 নাম : দীপক কন্ধ মাতৃৰ নাম: ৰেৱতী কন্ধ ঘৰ নং : ২৫৫ বয়স : 26 লিঙ্গ : পুৰুষ	TOX0139964 ফটো উপলব্ধ
874 নাম : বিজিত কন্ধ পিতাৰ নাম: বিচু কন্ধ ঘৰ নং : 255 বয়স : 23 লিঙ্গ : পুৰুষ	TOX0076521 ফটো উপলব্ধ	875 নাম : বিজিত কন্ধ মাতৃৰ নাম: ৰেৱতী কন্ধ ঘৰ নং : 255 বয়স : 23 লিঙ্গ : পুৰুষ	TOX0130740 ফটো উপলব্ধ	876 নাম : চুৰমা খাৰিয়া পিতাৰ নাম: গান্ধী খাৰিয়া ঘৰ নং : ২৫৬ বয়স : 48 লিঙ্গ : পুৰুষ	CXH1341033 ফটো উপলব্ধ
877 নাম : নিহা কালিন্দী স্বামীৰ নাম: মনোজ কালিন্দী ঘৰ নং : 256 বয়স : 27 লিঙ্গ : মহিলা	TOX0127258 ফটো উপলব্ধ	878 নাম : ভুবন চহৰ পিতাৰ নাম: ধম চহৰ ঘৰ নং : ২৫৭ বয়স : 55 লিঙ্গ : পুৰুষ	CXH1341055 ফটো উপলব্ধ	879 নাম : পঞ্চমী চহৰ স্বামীৰ নাম: ভুবন চহৰ ঘৰ নং : ২৫৭ বয়স : 52 লিঙ্গ : মহিলা	CXH1341066 ফটো উপলব্ধ
880 নাম : মিন কালিন্দী স্বামীৰ নাম: সুখনন্দন কালিন্দী ঘৰ নং : ২৫৯ বয়স : 52 লিঙ্গ : মহিলা	CXH1341099 ফটো উপলব্ধ	881 নাম : চুমন কালিন্দী স্বামীৰ নাম: দিপক কালিন্দী ঘৰ নং : ২৫৯ বয়স : 31 লিঙ্গ : মহিলা	CXH0347138 ফটো উপলব্ধ	882 নাম : যশওয়ান কালিন্দী মাতৃৰ নাম: মিনু কালিন্দী ঘৰ নং : 259 বয়স : 29 লিঙ্গ : পুৰুষ	TOX0012773 ফটো উপলব্ধ
883 নাম : দেবেন কালিন্দী পিতাৰ নাম: কলেবৰ কালিন্দী ঘৰ নং : ২৬২ বয়স : 50 লিঙ্গ : পুৰুষ	CXH1341135 ফটো উপলব্ধ	884 নাম : মনজ কালিন্দী স্বামীৰ নাম: দেবেন কালিন্দী ঘৰ নং : ২৬২ বয়স : 41 লিঙ্গ : মহিলা	CXH1341146 ফটো উপলব্ধ	885 নাম : দিপন্তী কালিন্দী পিতাৰ নাম: দেবেন কালিন্দী ঘৰ নং : 262 বয়স : 22 লিঙ্গ : মহিলা	TOX0076554 ফটো উপলব্ধ
886 নাম : ৰহিত কন্ধ পিতাৰ নাম: ৰাজেন কন্ধ ঘৰ নং : ২৬৪ বয়স : 56 লিঙ্গ : পুৰুষ	CXH0168922 ফটো উপলব্ধ	887 নাম : ৰাজেন কন্ধ পিতাৰ নাম: শত্ৰু কন্ধ ঘৰ নং : ২৬৪ বয়স : 50 লিঙ্গ : পুৰুষ	CXH1341179 ফটো উপলব্ধ	888 নাম : ৰেণু কন্ধ স্বামীৰ নাম: ৰাজেন কন্ধ ঘৰ নং : ২৬৪ বয়স : 44 লিঙ্গ : মহিলা	CXH1341180 ফটো উপলব্ধ
889 নাম : ৰহিত কন্ধ পিতাৰ নাম: ৰাজেন কন্ধ ঘৰ নং : ২৬৪ বয়স : 40 লিঙ্গ : পুৰুষ	CXH0301630 ফটো উপলব্ধ	890 নাম : আৰতি চাহু স্বামীৰ নাম: ৰহিত কণ্ডা ঘৰ নং : ২৬৪ বয়স : 37 লিঙ্গ : মহিলা	CXH0168930 ফটো উপলব্ধ	891 নাম : ৰীতা কন্ধ স্বামীৰ নাম: ৰহিত কন্ধ ঘৰ নং : ২৬৪ বয়স : 34 লিঙ্গ : মহিলা	CXH0303404 ফটো উপলব্ধ
892 নাম : ৰবি কালিন্দী পিতাৰ নাম: ছয়তু কালিন্দী ঘৰ নং : ২৬৬ বয়স : 50 লিঙ্গ : পুৰুষ	CXH1341226 ফটো উপলব্ধ	893 নাম : ৰিনা কালিন্দী স্বামীৰ নাম: ৰবি কালিন্দী ঘৰ নং : ২৬৬ বয়স : 46 লিঙ্গ : মহিলা	CXH1341237 ফটো উপলব্ধ	# 894 নাম : হোৰকন কন্ধ পিতাৰ নাম: মাৰকন কন্ধ ঘৰ নং : ২৬৮ বয়স : 52 লিঙ্গ : পুৰুষ	CXH1341271 ফটো উপলব্ধ
895 নাম : ৰঙ্গ কন্ধ স্বামীৰ নাম: সৰুকণ কন্ধ ঘৰ নং : ২৬৮ বয়স : 48 লিঙ্গ : মহিলা	CXH1341282 ফটো উপলব্ধ	896 নাম : ৰিতু কন্ধ পিতাৰ নাম: সৰুকন কন্ধ ঘৰ নং : ২৬৮ বয়স : 30 লিঙ্গ : মহিলা	CXH0353011 ফটো উপলব্ধ	897 নাম : পুনম কন্ধ পিতাৰ নাম: সৰুকন কন্ধ ঘৰ নং : 268 বয়স : 22 লিঙ্গ : মহিলা	TOX0026906 ফটো উপলব্ধ
898 নাম : প্ৰেমানন্দ বৈষ্ণৱ পিতাৰ নাম: দুখো বৈষ্ণৱ ঘৰ নং : ২৬৯ বয়স : 40 লিঙ্গ : পুৰুষ	CXH1341306 ফটো উপলব্ধ	899 নাম : পিংকী বৈষ্ণৱ স্বামীৰ নাম: প্ৰেমানন্দ বৈষ্ণৱ ঘৰ নং : ২৬৯ বয়স : 34 লিঙ্গ : মহিলা	CXH0289587 ফটো উপলব্ধ	900 নাম : সুলেখা তাতী স্বামীৰ নাম: শৰ্মা তাতী ঘৰ নং : ২৭০ বয়স : 44 লিঙ্গ : মহিলা	CXH1341328 ফটো উপলব্ধ

901 নাম : কিৰেণ তাতী স্বামীৰ নাম: বাসুদেব তাতী ঘৰ নং : ২৭১ বয়স : 42 লিঙ্গ : পুৰুষ	CXH1341339 ফটো উপলব্ধ	902 নাম : মণি তাতী স্বামীৰ নাম: কিৰেণ তাতী ঘৰ নং : ২৭১ বয়স : 40 লিঙ্গ : মহিলা	CXH1341340 ফটো উপলব্ধ	903 নাম : কুন্তলা তাতী স্বামীৰ নাম: লক্ষীৰাম তাতী ঘৰ নং : ২৭২ বয়স : 62 লিঙ্গ : মহিলা	CXH1341362 ফটো উপলব্ধ
904 নাম : অনিমা মাল স্বামীৰ নাম: অমৃত মাল ঘৰ নং : ২৭৩ বয়স : 60 লিঙ্গ : মহিলা	CXH1341384 ফটো উপলব্ধ	905 নাম : ধীৰেন মল মাতৃৰ নাম: অনিমা মল ঘৰ নং : ২৭৩ বয়স : 23 লিঙ্গ : পুৰুষ	TOX0140954 ফটো উপলব্ধ	906 নাম : লক্ষণ কালন্দী পিতাৰ নাম: মঞ্জা কালন্দী ঘৰ নং : ২৭৪ বয়স : 62 লিঙ্গ : পুৰুষ	CXH1341395 ফটো উপলব্ধ
907 নাম : বাসুকি কালন্দী স্বামীৰ নাম: লক্ষণ কালন্দী ঘৰ নং : ২৭৪ বয়স : 36 লিঙ্গ : মহিলা	CXH1341408 ফটো উপলব্ধ	E 908 নাম : নিৰঞ্জন কালন্দী পিতাৰ নাম: বিষ্ণু কালন্দী ঘৰ নং : ২৭৫ বয়স : 67 লিঙ্গ : পুৰুষ	CXH1341419 ফটো উপলব্ধ	909 নাম : মনোজ কালন্দী পিতাৰ নাম: নিৰঞ্জন কালন্দী ঘৰ নং : ২৭৫ বয়স : 38 লিঙ্গ : পুৰুষ	CXH1341420 ফটো উপলব্ধ
910 নাম : মিনাষি কালন্দী স্বামীৰ নাম: মনোজ কালন্দী ঘৰ নং : ২৭৫ বয়স : 34 লিঙ্গ : মহিলা	CXH0355958 ফটো উপলব্ধ	911 নাম : লক্ষী চুড়ী স্বামীৰ নাম: কালিয়া চুড়ী ঘৰ নং : ২৭৬ বয়স : 62 লিঙ্গ : মহিলা	CXH1341442 ফটো উপলব্ধ	912 নাম : বিপুল চুড়ী পিতাৰ নাম: কালিয়া চুড়ী ঘৰ নং : ২৭৬ বয়স : 31 লিঙ্গ : পুৰুষ	CXH0347096 ফটো উপলব্ধ
913 নাম : পূজা চুড়ী স্বামীৰ নাম: বিপুল চুড়ী ঘৰ নং : ২৭৮ বয়স : 27 লিঙ্গ : মহিলা	CXH0347377 ফটো উপলব্ধ	914 নাম : বৃধনী কৰ্মকাৰ স্বামীৰ নাম: সোনোবা কৰ্মকাৰ ঘৰ নং : ২৭৭ বয়স : 65 লিঙ্গ : মহিলা	CXH1341453 ফটো উপলব্ধ	915 নাম : সীতা তাতী স্বামীৰ নাম: নাথিলা তাতী ঘৰ নং : ২৭৮ বয়স : 60 লিঙ্গ : মহিলা	CXH1341497 ফটো উপলব্ধ
916 নাম : অনামিকা তাঁতী পিতাৰ নাম: চবিন তাতী ঘৰ নং : ২৭৮ বয়স : 43 লিঙ্গ : মহিলা	CXH0303198 ফটো উপলব্ধ	917 নাম : চুজিত তাঁতী পিতাৰ নাম: নথিলা তাঁতী ঘৰ নং : ২৭৮ বয়স : 38 লিঙ্গ : পুৰুষ	CXH0303164 ফটো উপলব্ধ	918 নাম : শনিচৰ চাহ পিতাৰ নাম: হৰকনাথ চাহ ঘৰ নং : ২৭৯ বয়স : 63 লিঙ্গ : পুৰুষ	CXH1341500 ফটো উপলব্ধ
919 নাম : তিলকী চাহ স্বামীৰ নাম: শনিচৰ চাহ ঘৰ নং : ২৭৯ বয়স : 60 লিঙ্গ : মহিলা	CXH1341511 ফটো উপলব্ধ	920 নাম : মংগল চাহ পিতাৰ নাম: শনিচৰ চাহ ঘৰ নং : ২৭৯ বয়স : 38 লিঙ্গ : পুৰুষ	CXH1341522 ফটো উপলব্ধ	921 নাম : অষ্টমী চাহ স্বামীৰ নাম: মংগল চাহ ঘৰ নং : ২৭৯ বয়স : 35 লিঙ্গ : মহিলা	CXH0323964 ফটো উপলব্ধ
922 নাম : লক্ষীৰাম কেয়া পিতাৰ নাম: উঙ্গা কেয়া ঘৰ নং : ২৮১ বয়স : 55 লিঙ্গ : পুৰুষ	CXH1341577 ফটো উপলব্ধ	923 নাম : জ্যোত্স্না কেয়া স্বামীৰ নাম: বিক্রম কেয়া ঘৰ নং : ২৮১ বয়স : 50 লিঙ্গ : মহিলা	CXH1341588 ফটো উপলব্ধ	924 নাম : মলনা দৰা পিতাৰ নাম: পতনা দৰা ঘৰ নং : ২৮২ বয়স : 78 লিঙ্গ : পুৰুষ	CXH1341599 ফটো উপলব্ধ
925 নাম : বুমী দৰা স্বামীৰ নাম: মলানা দৰা ঘৰ নং : ২৮২ বয়স : 73 লিঙ্গ : মহিলা	CXH1341602 ফটো উপলব্ধ	926 নাম : শিবনাথ খাৰিয়া পিতাৰ নাম: গান্ধী খাৰিয়া ঘৰ নং : ২৮৩ বয়স : 78 লিঙ্গ : পুৰুষ	CXH1341613 ফটো উপলব্ধ	927 নাম : চুচেন খাৰিয়া পিতাৰ নাম: শিবনাথ খাৰিয়া ঘৰ নং : ২৮৩ বয়স : 38 লিঙ্গ : পুৰুষ	CXH1341624 ফটো উপলব্ধ
928 নাম : অঞ্জনা খাৰিয়া স্বামীৰ নাম: চুচেন খাৰিয়া ঘৰ নং : ২৮৩ বয়স : 37 লিঙ্গ : মহিলা	CXH0345645 ফটো উপলব্ধ	929 নাম : বশি কালন্দী খাৰিয়া স্বামীৰ নাম: বিষ্ণু খাৰিয়া ঘৰ নং : 283 বয়স : 32 লিঙ্গ : মহিলা	TOX0076505 ফটো উপলব্ধ	930 নাম : আশা কেয়া স্বামীৰ নাম: বিক্রম কেয়া ঘৰ নং : ২৮৪ বয়স : 48 লিঙ্গ : মহিলা	CXH1341646 ফটো উপলব্ধ

931 নাম : আছাৰু কৰ্মকাৰ পিতাৰ নাম: দেবু কৰ্মকাৰ ঘৰ নং : ২৮৫ বয়স : 52 লিঙ্গ : পুৰুষ	CXH1341657 ফটো উপলব্ধ	932 নাম : বাধিনা কৰ্মকাৰ স্বামীৰ নাম: আছাৰু কৰ্মকাৰ ঘৰ নং : ২৮৫ বয়স : 50 লিঙ্গ : মহিলা	CXH1341668 ফটো উপলব্ধ	933 নাম : সাৰিকা কৰ্মকাৰ স্বামীৰ নাম: বিকাশ কৰ্মকাৰ ঘৰ নং : 285 বয়স : 32 লিঙ্গ : মহিলা	TOX0128074 ফটো উপলব্ধ
934 নাম : কাৰ্তিক কৰ্মকাৰ পিতাৰ নাম: আসাৰু কৰ্মকাৰ ঘৰ নং : 285 বয়স : 32 লিঙ্গ : পুৰুষ	TOX0130948 ফটো উপলব্ধ	935 নাম : মাণিক ভূমিজ পিতাৰ নাম: মহাবীৰ ভূমিজ ঘৰ নং : ২৮৬ বয়স : 55 লিঙ্গ : পুৰুষ	CXH1341680 ফটো উপলব্ধ	936 নাম : ববিতা ভূমিজ পিতাৰ নাম: মহাবীৰ ভূমিজ ঘৰ নং : ২৮৬ বয়স : 38 লিঙ্গ : মহিলা	CXH1341726 ফটো উপলব্ধ
937 নাম : সংগীতা ভূমিজ স্বামীৰ নাম: ভাইটি ভূমিজ ঘৰ নং : 286 বয়স : 27 লিঙ্গ : মহিলা	TOX0027102 ফটো উপলব্ধ	938 নাম : ভাইটি ভূমিজ পিতাৰ নাম: শংকৰ ভূমিজ ঘৰ নং : 286 বয়স : 27 লিঙ্গ : পুৰুষ	TOX0027201 ফটো উপলব্ধ	939 নাম : গনেশ ভূমিজ পিতাৰ নাম: শংকৰ ভূমিজ ঘৰ নং : 286 বয়স : 26 লিঙ্গ : পুৰুষ	TOX0020065 ফটো উপলব্ধ
940 নাম : পৰ্ণিমা ভূমিজ স্বামীৰ নাম: গনেশ ভূমিজ ঘৰ নং : 286 বয়স : 24 লিঙ্গ : মহিলা	TOX0020198 ফটো উপলব্ধ	941 নাম : বিজয় উৰাং পিতাৰ নাম: জয়ৰাম উৰাং ঘৰ নং : ২৮৭ বয়স : 47 লিঙ্গ : পুৰুষ	CXH1341759 ফটো উপলব্ধ	942 নাম : জ্যোত্স্না ওৰাং স্বামীৰ নাম: বিজয় ওৰাং ঘৰ নং : ২৮৭ বয়স : 45 লিঙ্গ : মহিলা	CXH1341760 ফটো উপলব্ধ
943 নাম : সংগীতা ওৰাং পিতাৰ নাম: জয়ৰাম ওৰাং ঘৰ নং : ২৮৭ বয়স : 40 লিঙ্গ : মহিলা	CXH1341771 ফটো উপলব্ধ	944 নাম : মনোজ তাতী পিতাৰ নাম: বুধিয়া তাতী ঘৰ নং : ২৮৮ বয়স : 50 লিঙ্গ : পুৰুষ	CXH1341782 ফটো উপলব্ধ	945 নাম : মিনা তাতী স্বামীৰ নাম: মনোজ তাতী ঘৰ নং : ২৮৮ বয়স : 47 লিঙ্গ : মহিলা	CXH1341793 ফটো উপলব্ধ
946 নাম : নকুল তাতী পিতাৰ নাম: বুধিয়া তাতী ঘৰ নং : ২৮৮ বয়স : 41 লিঙ্গ : পুৰুষ	CXH1341806 ফটো উপলব্ধ	947 নাম : গোপাল প্রজা পিতাৰ নাম: লিংগা প্রজা ঘৰ নং : ২৮৯ বয়স : 45 লিঙ্গ : পুৰুষ	CXH1341817 ফটো উপলব্ধ	948 নাম : হীৰা পৰজা স্বামীৰ নাম: গোপাল প্রজা ঘৰ নং : ২৮৯ বয়স : 43 লিঙ্গ : মহিলা	CXH1341828 ফটো উপলব্ধ
949 নাম : দৈৱকী প্রজা পিতাৰ নাম: গোপাল প্রজা ঘৰ নং : 289 বয়স : 25 লিঙ্গ : মহিলা	TOX0130716 ফটো উপলব্ধ	950 নাম : চিৰ চুড়ী পিতাৰ নাম: বুধিয়া চুড়ী ঘৰ নং : ২৯০ বয়স : 65 লিঙ্গ : পুৰুষ	CXH1341839 ফটো উপলব্ধ	951 নাম : ৰিষীদ চুৰি পিতাৰ নাম: চিৰ চুৰী ঘৰ নং : 290 বয়স : 30 লিঙ্গ : পুৰুষ	TOX0012989 ফটো উপলব্ধ
952 নাম : চনিয়া চুৰী স্বামীৰ নাম: ৰিষীদ চুৰি ঘৰ নং : 290 বয়স : 25 লিঙ্গ : মহিলা	TOX0012849 ফটো উপলব্ধ	953 নাম : চিৰামণী মানকি মুড়া স্বামীৰ নাম: কান্দুৰা মানকি মুড়া ঘৰ নং : ২৯১ বয়স : 86 লিঙ্গ : মহিলা	CXH1341862 ফটো উপলব্ধ	954 নাম : লক্ষী মানকি মুড়া স্বামীৰ নাম: হিৰ মানকি মুড়া ঘৰ নং : ২৯১ বয়স : 42 লিঙ্গ : মহিলা	CXH1341884 ফটো উপলব্ধ
955 নাম : সুদেশ কৰ্মকাৰ পিতাৰ নাম: ভৰত কৰ্মকাৰ ঘৰ নং : ২৯২ বয়স : 65 লিঙ্গ : পুৰুষ	CXH1341895 ফটো উপলব্ধ	956 নাম : মংগলী কৰ্মকাৰ স্বামীৰ নাম: সুদেশ কৰ্মকাৰ ঘৰ নং : ২৯২ বয়স : 60 লিঙ্গ : মহিলা	CXH1341908 ফটো উপলব্ধ	957 নাম : সুধন বৰাইক পিতাৰ নাম: বন্ধু বৰাইক ঘৰ নং : ২৯৩ বয়স : 47 লিঙ্গ : পুৰুষ	CXH1341919 ফটো উপলব্ধ
958 নাম : ববিতা বৰাইক স্বামীৰ নাম: সুধন বৰাইক ঘৰ নং : ২৯৩ বয়স : 40 লিঙ্গ : মহিলা	CXH1341931 ফটো উপলব্ধ	959 নাম : অমৰজিত বৰাইক পিতাৰ নাম: বন্ধু বৰাইক ঘৰ নং : ২৯৪ বয়স : 45 লিঙ্গ : পুৰুষ	CXH1341942 ফটো উপলব্ধ	960 নাম : দেৱতী বৰাইক স্বামীৰ নাম: অমৰজিত বৰাইক ঘৰ নং : ২৯৪ বয়স : 42 লিঙ্গ : মহিলা	CXH1341953 ফটো উপলব্ধ

961	CXH1341986	ফটো উপলব্ধ
নাম : সৰবাবু কালন্দী পিতাৰ নাম : বিষ্ণু কালন্দী ঘৰ নং : ২৯৬ বয়স : 59 লিঙ্গ : পুৰুষ		

962	CXH1342003	ফটো উপলব্ধ
নাম : বাতুলী কালন্দী স্বামীৰ নাম : দুখু কালন্দী ঘৰ নং : ২৯৭ বয়স : 77 লিঙ্গ : মহিলা		

963	CXH1342014	ফটো উপলব্ধ
নাম : সুৰেণু কালন্দী পিতাৰ নাম : মধুৰ কালন্দী ঘৰ নং : ২৯৮ বয়স : 65 লিঙ্গ : পুৰুষ		

E 964	CXH1342025	ফটো উপলব্ধ
নাম : জলেশ্বৰী কালন্দী স্বামীৰ নাম : সুৰেণ কালন্দী ঘৰ নং : ২৯৯ বয়স : ৪৪ লিঙ্গ : মহিলা		

965	CXH1342036	ফটো উপলব্ধ
নাম : মায়া কালন্দী পিতাৰ নাম : সুৰেণ কালন্দী ঘৰ নং : ২৯৮ বয়স : 38 লিঙ্গ : মহিলা		

966	TOX0014456	ফটো উপলব্ধ
নাম : মৌচুমী কালিন্দী স্বামীৰ নাম : অনন্ত কালিন্দী ঘৰ নং : 298 বয়স : 26 লিঙ্গ : মহিলা		

967	TOX0013979	ফটো উপলব্ধ
নাম : অনন্ত কালন্দী পিতাৰ নাম : সুৰেন কালন্দী ঘৰ নং : 298 বয়স : 21 লিঙ্গ : পুৰুষ		

968	CXH1342058	ফটো উপলব্ধ
নাম : বাজু প্রজা পিতাৰ নাম : লিংগা প্রজা ঘৰ নং : ২৯৯ বয়স : 52 লিঙ্গ : পুৰুষ		

969	CXH1342069	ফটো উপলব্ধ
নাম : ৰূপালী প্রজা স্বামীৰ নাম : বাজু প্রজা ঘৰ নং : ২৯৯ বয়স : 50 লিঙ্গ : মহিলা		

970	CXH0347054	ফটো উপলব্ধ
নাম : জিতেন প্রজা পিতাৰ নাম : বাজু প্রজা ঘৰ নং : ২৯৯ বয়স : 33 লিঙ্গ : পুৰুষ		

971	CXH0356055	ফটো উপলব্ধ
নাম : সংগীতা প্রজা স্বামীৰ নাম : জিতেন প্রজা ঘৰ নং : ২৯৯ বয়স : 27 লিঙ্গ : মহিলা		

972	CXH1342070	ফটো উপলব্ধ
নাম : মাছা কেয়া পিতাৰ নাম : বৃধু কেয়া ঘৰ নং : ৩০০ বয়স : 65 লিঙ্গ : পুৰুষ		

973	CXH1342081	ফটো উপলব্ধ
নাম : সোমবাৰী কেয়া স্বামীৰ নাম : মাচা কেয়া ঘৰ নং : ৩০০ বয়স : 61 লিঙ্গ : মহিলা		

974	CXH1342092	ফটো উপলব্ধ
নাম : উমেশ কেয়া পিতাৰ নাম : মাচা কেয়া ঘৰ নং : ৩০০ বয়স : 43 লিঙ্গ : পুৰুষ		

975	CXH1342105	ফটো উপলব্ধ
নাম : অনামি কেয়া স্বামীৰ নাম : উমেশ কেয়া ঘৰ নং : ৩০০ বয়স : 41 লিঙ্গ : মহিলা		

976	CXH0202911	ফটো উপলব্ধ
নাম : দেবাৰ কেয়া পিতাৰ নাম : মাছা কেয়া ঘৰ নং : ৩০০ বয়স : 39 লিঙ্গ : পুৰুষ		

977	CXH0202903	ফটো উপলব্ধ
নাম : শ্ৰেণী কেয়া পিতাৰ নাম : মাছা কেয়া ঘৰ নং : ৩০০ বয়স : 34 লিঙ্গ : মহিলা		

978	TOX0076083	ফটো উপলব্ধ
নাম : বীৰেন কেয়া পিতাৰ নাম : মাছা কেয়া ঘৰ নং : 300 বয়স : 32 লিঙ্গ : পুৰুষ		

979	TOX0076091	ফটো উপলব্ধ
নাম : দিপিকা কেয়া স্বামীৰ নাম : বীৰেন কেয়া ঘৰ নং : 300 বয়স : 31 লিঙ্গ : মহিলা		

980	CXH1342127	ফটো উপলব্ধ
নাম : শংকৰ ভূমিজ পিতাৰ নাম : মহাবীৰ ভূমিজ ঘৰ নং : ৩০১ বয়স : 52 লিঙ্গ : পুৰুষ		

981	CXH1342138	ফটো উপলব্ধ
নাম : মঞ্জু ভূমিজ স্বামীৰ নাম : শংকৰ ভূমিজ ঘৰ নং : ৩০১ বয়স : 50 লিঙ্গ : মহিলা		

982	CXH1342149	ফটো উপলব্ধ
নাম : অমৃত চুড়ী পিতাৰ নাম : বীৰিয়া চুড়ী ঘৰ নং : ৩০২ বয়স : 55 লিঙ্গ : পুৰুষ		

983	CXH1342150	ফটো উপলব্ধ
নাম : দিলীপ ভূমিজ পিতাৰ নাম : ইন্দ্ৰা ভূমিজ ঘৰ নং : ৩০৩ বয়স : 65 লিঙ্গ : পুৰুষ		

984	CXH1342161	ফটো উপলব্ধ
নাম : গংগা ভূমিজ স্বামীৰ নাম : দিলীপ ভূমিজ ঘৰ নং : ৩০৩ বয়স : 60 লিঙ্গ : মহিলা		

985	CXH1342194	ফটো উপলব্ধ
নাম : ভানু তাঁতী স্বামীৰ নাম : পবনা তাঁতী ঘৰ নং : ৩০৪ বয়স : 65 লিঙ্গ : মহিলা		

986	CXH0345454	ফটো উপলব্ধ
নাম : দেৱেন তাঁতী পিতাৰ নাম : পবনা তাঁতী ঘৰ নং : ৩০৪ বয়স : 25 লিঙ্গ : পুৰুষ		

987	CXH1342207	ফটো উপলব্ধ
নাম : কিচন কন্ধ পিতাৰ নাম : কালিদাস কন্ধ ঘৰ নং : ৩০৫ বয়স : 53 লিঙ্গ : পুৰুষ		

988	CXH1342218	ফটো উপলব্ধ
নাম : ৰুখ কন্ধ স্বামীৰ নাম : কিচন কন্ধ ঘৰ নং : ৩০৫ বয়স : 50 লিঙ্গ : মহিলা		

989	CXH0251447	ফটো উপলব্ধ
নাম : আত্মাৰাম কন্ধ পিতাৰ নাম : কিচন কন্ধ ঘৰ নং : ৩০৫ বয়স : 42 লিঙ্গ : পুৰুষ		

990	CXH0251496	ফটো উপলব্ধ
নাম : মিৰা কিষণ কন্ধ স্বামীৰ নাম : আত্মাৰাম কন্ধ ঘৰ নং : ৩০৫ বয়স : 31 লিঙ্গ : মহিলা		

991 নাম : অমৰ পান তাতী পিতাৰ নাম: বিচু তাতী ঘৰ নং : ৩০৬ বয়স : 45 লিঙ্গ : পুৰুষ	CXH0185389 ফটো উপলব্ধ	992 নাম : কুমাৰী তাতী স্বামীৰ নাম: অমৰ পান তাতী ঘৰ নং : ৩০৬ বয়স : 41 লিঙ্গ : মহিলা	CXH0185488 ফটো উপলব্ধ	993 নাম : দীনেশ তাতী পিতাৰ নাম: বিচু তাতী ঘৰ নং : ৩০৬ বয়স : 41 লিঙ্গ : পুৰুষ	CXH1342263 ফটো উপলব্ধ
994 নাম : নেইনা তাতী পিতাৰ নাম: দিনেচ তাতী ঘৰ নং : ৩০৬ বয়স : 33 লিঙ্গ : মহিলা	CXH0301390 ফটো উপলব্ধ	995 নাম : গৌতম কুৰ্মী পিতাৰ নাম: বমেশ কুৰ্মী ঘৰ নং : 306 বয়স : 30 লিঙ্গ : পুৰুষ	CXH0188987 ফটো উপলব্ধ	E 996 নাম : কুল চহৰ পিতাৰ নাম: চমু চহৰ ঘৰ নং : ৩০৭ বয়স : 46 লিঙ্গ : পুৰুষ	CXH1342274 ফটো উপলব্ধ
997 নাম : লক্ষী চহৰ স্বামীৰ নাম: কুল চহৰ ঘৰ নং : ৩০৭ বয়স : 44 লিঙ্গ : মহিলা	CXH1342285 ফটো উপলব্ধ	998 নাম : সন্দীয়া তাতী চহৰ স্বামীৰ নাম: ববী চহৰ ঘৰ নং : ৩০৭ বয়স : 26 লিঙ্গ : মহিলা	CXH0356527 ফটো উপলব্ধ	999 নাম : কৃষ্ণ কন্ধ পিতাৰ নাম: মাৰকন্দ কন্ধ ঘৰ নং : ৩০৮ বয়স : 59 লিঙ্গ : পুৰুষ	CXH1342310 ফটো উপলব্ধ
1000 নাম : হেমলতা কন্ধ স্বামীৰ নাম: কৃষ্ণ কন্ধ ঘৰ নং : ৩০৮ বয়স : 47 লিঙ্গ : মহিলা	CXH1342321 ফটো উপলব্ধ	1001 নাম : খগেন চহৰ পিতাৰ নাম: ছামু চহৰ ঘৰ নং : ৩০৯ বয়স : 46 লিঙ্গ : পুৰুষ	CXH1342332 ফটো উপলব্ধ	1002 নাম : হেমন্তী চহৰ স্বামীৰ নাম: খগেন চহৰ ঘৰ নং : ৩০৯ বয়স : 44 লিঙ্গ : মহিলা	CXH1342343 ফটো উপলব্ধ
1003 নাম : শংকৰী কালন্দী স্বামীৰ নাম: দিপক কালন্দী ঘৰ নং : ৩১০ বয়স : 60 লিঙ্গ : মহিলা	CXH1342365 ফটো উপলব্ধ	1004 নাম : বাজেশ কালন্দী পিতাৰ নাম: দিপক কালন্দী ঘৰ নং : ৩১০ বয়স : 41 লিঙ্গ : পুৰুষ	CXH1342376 ফটো উপলব্ধ	1005 নাম : দীপাঞ্জলী কালন্দী স্বামীৰ নাম: বাজেশ কালন্দী ঘৰ নং : ৩১০ বয়স : 39 লিঙ্গ : মহিলা	CXH1342387 ফটো উপলব্ধ
1006 নাম : মজন কালন্দী মাতৃৰ নাম: শংকৰী কালন্দী ঘৰ নং : ৩১০ বয়স : 37 লিঙ্গ : পুৰুষ	CXH0186148 ফটো উপলব্ধ	1007 নাম : চিত্ৰ কালন্দী পিতাৰ নাম: শংকৰী কালন্দী ঘৰ নং : ৩১০ বয়স : 31 লিঙ্গ : মহিলা	CXH0186247 ফটো উপলব্ধ	1008 নাম : শিৱানী মূৰ্ম পিতাৰ নাম: মজনু কালিন্দী ঘৰ নং : 310 বয়স : 24 লিঙ্গ : মহিলা	TOX0113019 ফটো উপলব্ধ
1009 নাম : মইনা কালিন্দী স্বামীৰ নাম: শিৱা কালিন্দী ঘৰ নং : 310 বয়স : 22 লিঙ্গ : মহিলা	TOX0076703 ফটো উপলব্ধ	1010 নাম : গণেশ কালন্দী পিতাৰ নাম: বাজেশ কালন্দী ঘৰ নং : 310 বয়স : 21 লিঙ্গ : পুৰুষ	TOX0076547 ফটো উপলব্ধ	1011 নাম : শিৱা কালিন্দী পিতাৰ নাম: মজনু কালিন্দী ঘৰ নং : 310 বয়স : 21 লিঙ্গ : পুৰুষ	TOX0076695 ফটো উপলব্ধ
1012 নাম : কাৰ্তিক ভূমিজ পিতাৰ নাম: সুৰেশ ভূমিজ ঘৰ নং : ৩১১ বয়স : 48 লিঙ্গ : পুৰুষ	CXH1342401 ফটো উপলব্ধ	1013 নাম : সুশীলা ভূমিজ স্বামীৰ নাম: কাৰ্তিক ভূমিজ ঘৰ নং : ৩১১ বয়স : 45 লিঙ্গ : মহিলা	CXH1342412 ফটো উপলব্ধ	1014 নাম : পিংকী উৰাং স্বামীৰ নাম: বিপিন উৰাং ঘৰ নং : ৩১২ বয়স : 30 লিঙ্গ : মহিলা	CXH0345629 ফটো উপলব্ধ
1015 নাম : চিৰমতী মাৰি স্বামীৰ নাম: দুয়োধন মাৰি ঘৰ নং : ৩১৩ বয়স : 48 লিঙ্গ : মহিলা	CXH1342456 ফটো উপলব্ধ	1016 নাম : চুৰেছ মাৰি পিতাৰ নাম: দুয়োধন মাৰি ঘৰ নং : ১৩১ বয়স : 30 লিঙ্গ : পুৰুষ	CXH0347245 ফটো উপলব্ধ	1017 নাম : লক্ষ্মী মাৰি স্বামীৰ নাম: সুৰেছ মাৰি ঘৰ নং : ৩১৩ বয়স : 25 লিঙ্গ : মহিলা	CXH0460915 ফটো উপলব্ধ
1018 নাম : সীতা মাৰি স্বামীৰ নাম: দুখীয়া মাৰি ঘৰ নং : ৩১৪ বয়স : 54 লিঙ্গ : মহিলা	CXH1342467 ফটো উপলব্ধ	1019 নাম : কুমৰ তাতী পিতাৰ নাম: মহাদু তাতী ঘৰ নং : ৩১৫ বয়স : 68 লিঙ্গ : পুৰুষ	CXH1342478 ফটো উপলব্ধ	1020 নাম : লক্ষ্মীমণি তাতী স্বামীৰ নাম: কুমৰ তাতী ঘৰ নং : ৩১৫ বয়স : 65 লিঙ্গ : মহিলা	CXH1342489 ফটো উপলব্ধ

1021 নাম : কুচুম তাঁতী স্বামীৰ নাম: নিৰেন তাঁতী ঘৰ নং : ৩১৫ বয়স : 45 লিঙ্গ : মহিলা	CXH0303024 ফটো উপলব্ধ	1022 নাম : নিৰেণ তাঁতী পিতাৰ নাম: কুমৰ তাঁতী ঘৰ নং : ৩১৫ বয়স : 43 লিঙ্গ : পুৰুষ	CXH1342490 ফটো উপলব্ধ	1023 নাম : দীনেশ তাঁতী পিতাৰ নাম: কুমাৰ তাঁতী ঘৰ নং : ৩১৫ বয়স : 41 লিঙ্গ : পুৰুষ	CXH1342514 ফটো উপলব্ধ
1024 নাম : বন্দনা নায়ক তাঁতী স্বামীৰ নাম: দীনেশ তাঁতী ঘৰ নং : ৩১৫ বয়স : 36 লিঙ্গ : মহিলা	CXH1343482 ফটো উপলব্ধ	1025 নাম : ধীৰেণ তাঁতী পিতাৰ নাম: কুমৰ তাঁতী ঘৰ নং : ৩১৬ বয়স : 47 লিঙ্গ : পুৰুষ	CXH1342525 ফটো উপলব্ধ	1026 নাম : চাৰিকা তাঁতী স্বামীৰ নাম: ধীৰেণ তাঁতী ঘৰ নং : ৩১৬ বয়স : 42 লিঙ্গ : মহিলা	CXH1342536 ফটো উপলব্ধ
1027 নাম : সমীৰ তাঁতী পিতাৰ নাম: ধীৰেন তাঁতী ঘৰ নং : 316 বয়স : 22 লিঙ্গ : পুৰুষ	TOX0137844 ফটো উপলব্ধ	1028 নাম : কইবল্ল কালন্দি পিতাৰ নাম: গতি কালন্দি ঘৰ নং : ৩১৭ বয়স : 62 লিঙ্গ : পুৰুষ	CXH1342547 ফটো উপলব্ধ	1029 নাম : লিলিকা কালন্দি স্বামীৰ নাম: কইবল্ল কালন্দি ঘৰ নং : ৩১৭ বয়স : 58 লিঙ্গ : মহিলা	CXH1342558 ফটো উপলব্ধ
1030 নাম : সুনিল কালন্দি পিতাৰ নাম: কইবল্ল কালন্দি ঘৰ নং : ৩১৭ বয়স : 42 লিঙ্গ : পুৰুষ	CXH1342569 ফটো উপলব্ধ	1031 নাম : নিৰ্মা কালন্দি স্বামীৰ নাম: সুনিল কালন্দি ঘৰ নং : ৩১৭ বয়স : 39 লিঙ্গ : মহিলা	CXH1342570 ফটো উপলব্ধ	1032 নাম : বিচাল কালন্দি পিতাৰ নাম: কইবল্ল কালন্দি ঘৰ নং : ৩১৭ বয়স : 37 লিঙ্গ : পুৰুষ	CXH0291526 ফটো উপলব্ধ
1033 নাম : ললীতা কালিন্দী স্বামীৰ নাম: বিছাল কালিন্দী ঘৰ নং : ৩১৭ বয়স : 29 লিঙ্গ : মহিলা	CXH0291567 ফটো উপলব্ধ	E 1034 নাম : অশোক মাল পিতাৰ নাম: লক্ষীন্দ্র মাল ঘৰ নং : ৩১৮ বয়স : 57 লিঙ্গ : পুৰুষ	CXH1342581 ফটো উপলব্ধ	1035 নাম : চামনি মাল স্বামীৰ নাম: অশোক মাল ঘৰ নং : ৩১৮ বয়স : 54 লিঙ্গ : মহিলা	CXH1342592 ফটো উপলব্ধ
1036 নাম : বন্ধি মাহলি পিতাৰ নাম: চাৰুবা মাহলি ঘৰ নং : ৩১৯ বয়স : 44 লিঙ্গ : পুৰুষ	CXH1342627 ফটো উপলব্ধ	1037 নাম : অঞ্জলি মাহলি স্বামীৰ নাম: বন্ধি মাহলি ঘৰ নং : ৩১৯ বয়স : 41 লিঙ্গ : মহিলা	CXH1342638 ফটো উপলব্ধ	1038 নাম : অমিত মাহলি পিতাৰ নাম: বন্ধী মাহলি ঘৰ নং : ৩১৯ বয়স : 25 লিঙ্গ : পুৰুষ	TOX0138669 ফটো উপলব্ধ
1039 নাম : নৰেন তাঁতী পিতাৰ নাম: পদৰি তাঁতী ঘৰ নং : ৩২০ বয়স : 55 লিঙ্গ : পুৰুষ	CXH1342650 ফটো উপলব্ধ	1040 নাম : নিৰুপা তাঁতী স্বামীৰ নাম: নৰেন তাঁতী ঘৰ নং : ৩২০ বয়স : 50 লিঙ্গ : মহিলা	CXH1342661 ফটো উপলব্ধ	1041 নাম : শংকৰ সুহৰ মাতৃৰ নাম: ললীতা চহৰ ঘৰ নং : ৩২০ বয়স : 28 লিঙ্গ : পুৰুষ	TOX0138636 ফটো উপলব্ধ
1042 নাম : পৰশুৰাম তাঁতী পিতাৰ নাম: পদৰি তাঁতী ঘৰ নং : ৩২১ বয়স : 44 লিঙ্গ : পুৰুষ	CXH1342672 ফটো উপলব্ধ	# 1043 নাম : ৰচমা তাঁতী স্বামীৰ নাম: পৰশুৰাম তাঁতী ঘৰ নং : ৩২১ বয়স : 42 লিঙ্গ : মহিলা	CXH1342683 ফটো উপলব্ধ	1044 নাম : দেবানন্দ বৈষ্ণব পিতাৰ নাম: দুখু বৈষ্ণব ঘৰ নং : ৩২২ বয়স : 55 লিঙ্গ : পুৰুষ	CXH1342694 ফটো উপলব্ধ
1045 নাম : মীৰা বৈষ্ণব স্বামীৰ নাম: দেবানন্দ বৈষ্ণব ঘৰ নং : ৩২২ বয়স : 52 লিঙ্গ : মহিলা	CXH1342707 ফটো উপলব্ধ	1046 নাম : চাদনী বৈষ্ণব পিতাৰ নাম: দেৱানন্দ বৈষ্ণব ঘৰ নং : ৩২২ বয়স : 29 লিঙ্গ : মহিলা	CXH0291856 ফটো উপলব্ধ	1047 নাম : পৱন বৈষ্ণব পিতাৰ নাম: দেৱানন্দ বৈষ্ণব ঘৰ নং : ৩২২ বয়স : 28 লিঙ্গ : পুৰুষ	CXH0291898 ফটো উপলব্ধ
1048 নাম : উত্তম বৈষ্ণব পিতাৰ নাম: দুখু বৈষ্ণব ঘৰ নং : ৩২৩ বয়স : 50 লিঙ্গ : পুৰুষ	CXH1342718 ফটো উপলব্ধ	1049 নাম : ৰাধিকা বৈষ্ণব স্বামীৰ নাম: উত্তম বৈষ্ণব ঘৰ নং : ৩২৩ বয়স : 47 লিঙ্গ : মহিলা	CXH1342729 ফটো উপলব্ধ	1050 নাম : প্ৰিয়ংকা বৈষ্ণব পিতাৰ নাম: উত্তম বৈষ্ণব ঘৰ নং : ৩২৩ বয়স : 27 লিঙ্গ : মহিলা	TOX0141218 ফটো উপলব্ধ

1051 নাম : শিবনাথ মাহালি পিতাৰ নাম: চমৰা মাহালি ঘৰ নং : ৩২৪ বয়স : 65 লিঙ্গ : পুৰুষ	CXH1342730 ফটো উপলব্ধ	1052 নাম : সুখমণি মাহালি স্বামীৰ নাম: শিবনাথ মাহালি ঘৰ নং : ৩২৪ বয়স : 62 লিঙ্গ : মহিলা	CXH1342741 ফটো উপলব্ধ	1053 নাম : চলমন মাহালি পিতাৰ নাম: শিবনাথ মাহালি ঘৰ নং : ৩২৪ বয়স : 45 লিঙ্গ : পুৰুষ	CXH1342752 ফটো উপলব্ধ
1054 নাম : বৃধু মাহালি পিতাৰ নাম: শিবনাথ মাহালি ঘৰ নং : ৩২৪ বয়স : 39 লিঙ্গ : পুৰুষ	CXH1342763 ফটো উপলব্ধ	1055 নাম : বিশ্বাশী মাহালি স্বামীৰ নাম: বৃধু মাহালি ঘৰ নং : ৩২৪ বয়স : 33 লিঙ্গ : মহিলা	CXH0291955 ফটো উপলব্ধ	1056 নাম : লজ মাহালি পিতাৰ নাম: চেৰুবা মাহালি ঘৰ নং : ৩২৫ বয়স : 50 লিঙ্গ : পুৰুষ	CXH1342774 ফটো উপলব্ধ
1057 নাম : হৰি মুঢ়া পিতাৰ নাম: গুন্দল মুঢ়া ঘৰ নং : ৩২৬ বয়স : 67 লিঙ্গ : পুৰুষ	CXH1342796 ফটো উপলব্ধ	E 1058 নাম : বাৰ্জেন মাৰি পিতাৰ নাম: মাৰি মাৰি ঘৰ নং : ৩২৭ বয়স : 70 লিঙ্গ : পুৰুষ	CXH1342810 ফটো উপলব্ধ	1059 নাম : চনিয়া মাৰি স্বামীৰ নাম: বাৰ্জেন মাৰি ঘৰ নং : ৩২৭ বয়স : 67 লিঙ্গ : মহিলা	CXH1342821 ফটো উপলব্ধ
1060 নাম : হীৰামণি মাৰি স্বামীৰ নাম: কিৰণ মাৰি ঘৰ নং : ৩২৭ বয়স : 45 লিঙ্গ : মহিলা	CXH0352971 ফটো উপলব্ধ	1061 নাম : উমেশ মাৰি পিতাৰ নাম: বাৰ্জেন মাৰি ঘৰ নং : ৩২৭ বয়স : 42 লিঙ্গ : পুৰুষ	CXH1342832 ফটো উপলব্ধ	1062 নাম : কিৰণ মাৰি পিতাৰ নাম: বাৰ্জেন মাৰি ঘৰ নং : ৩২৭ বয়স : 39 লিঙ্গ : পুৰুষ	CXH1342843 ফটো উপলব্ধ
1063 নাম : পাৰ্বতী মাৰি স্বামীৰ নাম: উমেশ মাৰি ঘৰ নং : ৩২৭ বয়স : 37 লিঙ্গ : মহিলা	CXH0460790 ফটো উপলব্ধ	1064 নাম : নৰেশ মাৰি পিতাৰ নাম: বাৰ্জেন মাৰি ঘৰ নং : ৩২৭ বয়স : 36 লিঙ্গ : পুৰুষ	CXH0323915 ফটো উপলব্ধ	1065 নাম : বতন কালিন্দী পিতাৰ নাম: অজিত কালিন্দী ঘৰ নং : ৩২৮ বয়স : 32 লিঙ্গ : পুৰুষ	CXH0292037 ফটো উপলব্ধ
1066 নাম : সবিতা কালিন্দী স্বামীৰ নাম: বতন কালিন্দী ঘৰ নং : ৩২৮ বয়স : 31 লিঙ্গ : মহিলা	CXH0292045 ফটো উপলব্ধ	1067 নাম : কালিয়া কালিন্দী পিতাৰ নাম: অজিত কালিন্দী ঘৰ নং : ৩২৯ বয়স : 38 লিঙ্গ : পুৰুষ	CXH0292086 ফটো উপলব্ধ	1068 নাম : দীপিকা কালিন্দী স্বামীৰ নাম: কালিয়া কালিন্দী ঘৰ নং : 329 বয়স : 29 লিঙ্গ : মহিলা	CXH9276643 ফটো উপলব্ধ
1069 নাম : বিবেশ্বৰ চহৰ পিতাৰ নাম: ধম চহৰ ঘৰ নং : ৩৩০ বয়স : 70 লিঙ্গ : পুৰুষ	CXH1342876 ফটো উপলব্ধ	1070 নাম : ললিতা চহৰ স্বামীৰ নাম: বিবেশ্বৰ চহৰ ঘৰ নং : ৩৩০ বয়স : 67 লিঙ্গ : মহিলা	CXH1342887 ফটো উপলব্ধ	1071 নাম : লক্ষী চহৰ পিতাৰ নাম: বিবেশ্বৰ চহৰ ঘৰ নং : ৩৩০ বয়স : 26 লিঙ্গ : মহিলা	CXH0353888 ফটো উপলব্ধ
1072 নাম : অমসী সোহৰ মাতৃৰ নাম: ললিতা চহৰ ঘৰ নং : ৩৩০ বয়স : 24 লিঙ্গ : মহিলা	TOX0139972 ফটো উপলব্ধ	1073 নাম : স্কীৰদা বাউৰী স্বামীৰ নাম: ভোগেশ্বৰ বাউৰী ঘৰ নং : ৩৩১ বয়স : 67 লিঙ্গ : মহিলা	CXH1342898 ফটো উপলব্ধ	1074 নাম : শংকৰ বাউৰী পিতাৰ নাম: ভোগেশ্বৰ বাউৰী ঘৰ নং : ৩৩১ বয়স : 44 লিঙ্গ : পুৰুষ	CXH1342901 ফটো উপলব্ধ
1075 নাম : অনামিকা বাউৰী স্বামীৰ নাম: শংকৰ বাউৰী ঘৰ নং : ৩৩১ বয়স : 42 লিঙ্গ : মহিলা	CXH1342912 ফটো উপলব্ধ	1076 নাম : সন্তোষ বাউৰী পিতাৰ নাম: ভোগেশ্বৰ বাউৰী ঘৰ নং : ৩৩১ বয়স : 39 লিঙ্গ : পুৰুষ	CXH1342923 ফটো উপলব্ধ	1077 নাম : বুমী বাউৰী স্বামীৰ নাম: সন্তোষ বাউৰী ঘৰ নং : ৩৩১ বয়স : 35 লিঙ্গ : মহিলা	CXH0292185 ফটো উপলব্ধ
1078 নাম : শঙ্কৰ তাতী পিতাৰ নাম: পবনা তাতী ঘৰ নং : ৩৩২ বয়স : 50 লিঙ্গ : পুৰুষ	CXH1342934 ফটো উপলব্ধ	1079 নাম : অঞ্জলি তাতী স্বামীৰ নাম: শংকৰ তাতী ঘৰ নং : ৩৩২ বয়স : 32 লিঙ্গ : মহিলা	CXH0336248 ফটো উপলব্ধ	1080 নাম : যশোদা হাজাম স্বামীৰ নাম: কমলা হাজাম ঘৰ নং : ৩৩৪ বয়স : 60 লিঙ্গ : মহিলা	CXH1342990 ফটো উপলব্ধ

1081 নাম : মিণ্টু হাজাম পিতাৰ নাম: ৰামচন্দ্ৰ হাজাম ঘৰ নং : ৩৩৪ বয়স : 52 লিঙ্গ : পুৰুষ	CXH1343006 ফটো উপলব্ধ	1082 নাম : গোডী ঠাকুৰ স্বামীৰ নাম: মিচু হাজাম ঘৰ নং : ৩৩৪ বয়স : 38 লিঙ্গ : মহিলা	CXH1343017 ফটো উপলব্ধ	1083 নাম : বিচাল ঠাকুৰ পিতাৰ নাম: কৰ্মলা ঠাকুৰ ঘৰ নং : ৩৩৪ বয়স : 29 লিঙ্গ : পুৰুষ	CXH0188037 ফটো উপলব্ধ
1084 নাম : ললিতা হাজাম পিতাৰ নাম: কমলা হাজাম ঘৰ নং : ৩৩৪ বয়স : 29 লিঙ্গ : মহিলা	CXH0301382 ফটো উপলব্ধ	1085 নাম : বিতু হাজাম পিতাৰ নাম: কমলা হাজাম ঘৰ নং : ৩৩৪ বয়স : 28 লিঙ্গ : পুৰুষ	CXH0188045 ফটো উপলব্ধ	1086 নাম : বিজু ঠাকুৰ পিতাৰ নাম: কৰ্মলা ঠাকুৰ ঘৰ নং : ৩৩৪ বয়স : 24 লিঙ্গ : পুৰুষ	CXH0346130 ফটো উপলব্ধ
1087 নাম : বিক্রম হাজাম পিতাৰ নাম: ৰামচন্দ্ৰ হাজাম ঘৰ নং : ৩৩৫ বয়স : 54 লিঙ্গ : পুৰুষ	CXH1343028 ফটো উপলব্ধ	1088 নাম : মিনা হাজাম স্বামীৰ নাম: বিক্রম হাজাম ঘৰ নং : ৩৩৫ বয়স : 50 লিঙ্গ : মহিলা	CXH1343039 ফটো উপলব্ধ	1089 নাম : ৰশ্মী হাজাম পিতাৰ নাম: বিক্রম হাজাম ঘৰ নং : ৩৩৫ বয়স : 24 লিঙ্গ : মহিলা	CXH0517904 ফটো উপলব্ধ
1090 নাম : সুনীল বাছফৰ পিতাৰ নাম: কেশৱ বাছফৰ ঘৰ নং : ৩৩৬ বয়স : 36 লিঙ্গ : মহিলা	CXH0484956 ফটো উপলব্ধ	1091 নাম : মনিসা বাছফৰ স্বামীৰ নাম: সুনীল বাছফৰ ঘৰ নং : ৩৩৬ বয়স : 31 লিঙ্গ : মহিলা	CXH0484899 ফটো উপলব্ধ	1092 নাম : বিপতী কুমাৰ স্বামীৰ নাম: চুকৰা কুমাৰ ঘৰ নং : ৩৩৭ বয়স : 72 লিঙ্গ : মহিলা	CXH1343062 ফটো উপলব্ধ
1093 নাম : দীনেশ চাহ পিতাৰ নাম: হৰিহৰ চাহ ঘৰ নং : ৩৩৯ বয়স : 65 লিঙ্গ : পুৰুষ	CXH1343108 ফটো উপলব্ধ	1094 নাম : বিৰ চাহ পিতাৰ নাম: দিনেশ চাহ ঘৰ নং : ৩৩৯ বয়স : 39 লিঙ্গ : পুৰুষ	CXH0146464 ফটো উপলব্ধ	1095 নাম : পপি বৰ্মা স্বামীৰ নাম: বিৰু চাহ ঘৰ নং : ৩৩৯ বয়স : 33 লিঙ্গ : মহিলা	CXH0146514 ফটো উপলব্ধ
1096 নাম : আনন্দী কুমাৰ স্বামীৰ নাম: সুৰুৰা কুমাৰ ঘৰ নং : ৩৪০ বয়স : 65 লিঙ্গ : মহিলা	CXH1343120 ফটো উপলব্ধ	1097 নাম : স্বৰ্ণলতা বান্ধি স্বামীৰ নাম: দীপক বান্ধি ঘৰ নং : ৩৪১ বয়স : 47 লিঙ্গ : মহিলা	CXH1343142 ফটো উপলব্ধ	1098 নাম : গৌৰ বান্ধি পিতাৰ নাম: দীপক বান্ধি ঘৰ নং : ৩৪১ বয়স : 25 লিঙ্গ : পুৰুষ	CXH0205062 ফটো উপলব্ধ
1099 নাম : অমৰ গোৱালা পিতাৰ নাম: জোগী গোৱালা ঘৰ নং : ৩৪২ বয়স : 72 লিঙ্গ : পুৰুষ	CXH1343153 ফটো উপলব্ধ	1100 নাম : ৰেণু গোৱালা স্বামীৰ নাম: অমৰ গোৱালা ঘৰ নং : ৩৪২ বয়স : 65 লিঙ্গ : মহিলা	CXH1343164 ফটো উপলব্ধ	1101 নাম : ৰাজেন গোৱালা পিতাৰ নাম: অমৰ গোৱালা ঘৰ নং : ৩৪২ বয়স : 47 লিঙ্গ : পুৰুষ	CXH1343175 ফটো উপলব্ধ
1102 নাম : জয়ন্তী গোৱালা স্বামীৰ নাম: ৰাজেন গোৱালা ঘৰ নং : ৩৪৩ বয়স : 36 লিঙ্গ : মহিলা	CXH1343460 ফটো উপলব্ধ	1103 নাম : লিলিকা বৰাইক স্বামীৰ নাম: অজিত বৰাইক ঘৰ নং : ৩৪৩ বয়স : 50 লিঙ্গ : মহিলা	CXH1343200 ফটো উপলব্ধ	1104 নাম : অঞ্জলি বৰাইক পিতাৰ নাম: অজিত বৰাইক ঘৰ নং : ৩৪৩ বয়স : 28 লিঙ্গ : মহিলা	CXH0168880 ফটো উপলব্ধ
1105 নাম : প্ৰিয়ংকা বৰাইক পিতাৰ নাম: অজিত বৰাইক ঘৰ নং : ৩৪৩ বয়স : 26 লিঙ্গ : মহিলা	CXH0168914 ফটো উপলব্ধ	1106 নাম : ৰমেশ কুৰ্মী পিতাৰ নাম: নাৰায়ন কুৰ্মী ঘৰ নং : ৩৪৪ বয়স : 52 লিঙ্গ : পুৰুষ	CXH1343222 ফটো উপলব্ধ	1107 নাম : সবিতা কুৰ্মী স্বামীৰ নাম: ৰমেশ কুৰ্মী ঘৰ নং : ৩৪৪ বয়স : 47 লিঙ্গ : মহিলা	CXH1343233 ফটো উপলব্ধ
1108 নাম : পংকী কুৰ্মী পিতাৰ নাম: ৰমেশ কুৰ্মী ঘৰ নং : ৩৪৪ বয়স : 27 লিঙ্গ : মহিলা	CXH0203620 ফটো উপলব্ধ	1109 নাম : অনিছা কুৰ্মী পিতাৰ নাম: ৰমেশ কুৰ্মী ঘৰ নং : 344 বয়স : 23 লিঙ্গ : মহিলা	TOX0026666 ফটো উপলব্ধ	1110 নাম : সদাগৰ তাতী পিতাৰ নাম: বিদেশী তাতী ঘৰ নং : ৩৪৫ বয়স : 55 লিঙ্গ : পুৰুষ	CXH1343244 ফটো উপলব্ধ

1111 নাম : দছমতী তাঁতী স্বামীৰ নাম : সদাগৰ তাঁতী ঘৰ নং : 385 বয়স : 50 লিঙ্গ : মহিলা	CXH1343255 ফটো উপলব্ধ	1112 নাম : অমিত তাঁতী পিতাৰ নাম : সদাগৰ তাঁতী ঘৰ নং : 345 বয়স : 26 লিঙ্গ : পুৰুষ	TOX0132902 ফটো উপলব্ধ	1113 নাম : অঞ্জলী তাঁতী পিতাৰ নাম : সদাগৰ তাঁতী ঘৰ নং : 345 বয়স : 22 লিঙ্গ : মহিলা	TOX0132886 ফটো উপলব্ধ
1114 নাম : সুশিলা মুঢ়া স্বামীৰ নাম : বাতুলা মুঢ়া ঘৰ নং : 386 বয়স : 48 লিঙ্গ : মহিলা	CXH1343277 ফটো উপলব্ধ	1115 নাম : আবুল হুছেইন পিতাৰ নাম : চফিৰুদ্দিন আহমেদ ঘৰ নং : 389 বয়স : 50 লিঙ্গ : পুৰুষ	CXH1343288 ফটো উপলব্ধ	1116 নাম : অৰিফা বেগম স্বামীৰ নাম : আবুল হুছেইন ঘৰ নং : 389 বয়স : 45 লিঙ্গ : মহিলা	CXH1343299 ফটো উপলব্ধ
1117 নাম : জেছমিন বেগম পিতাৰ নাম : আবুল হুছেইন ঘৰ নং : 347 বয়স : 33 লিঙ্গ : মহিলা	CXH0202952 ফটো উপলব্ধ	1118 নাম : ফাৰহানা বেগম পিতাৰ নাম : আবুল হুছেইন ঘৰ নং : 347 বয়স : 29 লিঙ্গ : মহিলা	FHG0196469 ফটো উপলব্ধ	1119 নাম : হানিফ হুছেইন পিতাৰ নাম : আবুল হুছেইন ঘৰ নং : 389 বয়স : 27 লিঙ্গ : পুৰুষ	CXH0203380 ফটো উপলব্ধ
1120 নাম : নজমিন চুল্লানা পিতাৰ নাম : আবুল হুসেন ঘৰ নং : 347 বয়স : 25 লিঙ্গ : মহিলা	CXH9263054 ফটো উপলব্ধ	1121 নাম : আডিটা তাঁতী পিতাৰ নাম : দেৱৰাজ তাঁতী ঘৰ নং : 347খ বয়স : 22 লিঙ্গ : পুৰুষ	TOX0007146 ফটো উপলব্ধ	1122 নাম : মহন্ত তাঁতী পিতাৰ নাম : সন্তোচ তাঁতী ঘৰ নং : 389গ বয়স : 30 লিঙ্গ : পুৰুষ	CXH0253658 ফটো উপলব্ধ
1123 নাম : দীপক কালিন্দী পিতাৰ নাম : সুকনন্দন কালিন্দী ঘৰ নং : 389ক বয়স : 36 লিঙ্গ : পুৰুষ	CXH0253609 ফটো উপলব্ধ	1124 নাম : শিৱা কালিন্দী পিতাৰ নাম : সুকনন্দন কালিন্দী ঘৰ নং : 389ক বয়স : 30 লিঙ্গ : পুৰুষ	CXH0253625 ফটো উপলব্ধ	1125 নাম : সোন্দহিয়া মুণ্ডা স্বামীৰ নাম : চিৱা কালিন্দী ঘৰ নং : 389ক বয়স : 29 লিঙ্গ : মহিলা	CXH0253666 ফটো উপলব্ধ
1126 নাম : দেৱৰাজ তাঁতী পিতাৰ নাম : বিছা তাঁতী ঘৰ নং : 389খ বয়স : 44 লিঙ্গ : পুৰুষ	CXH0253567 ফটো উপলব্ধ	1127 নাম : দীপামণি তাঁতী স্বামীৰ নাম : দেৱৰাজ তাঁতী ঘৰ নং : 389খ বয়স : 40 লিঙ্গ : মহিলা	CXH0253575 ফটো উপলব্ধ	1128 নাম : পদ্মা তাঁতী স্বামীৰ নাম : মহন্ত তাঁতী ঘৰ নং : 800 বয়স : 29 লিঙ্গ : মহিলা	CXH0256107 ফটো উপলব্ধ
1129 নাম : সন্জায় প্ৰজা পিতাৰ নাম : বিশা প্ৰজা ঘৰ নং : 400ক বয়স : 41 লিঙ্গ : পুৰুষ	TOX0055111 ফটো উপলব্ধ	1130 নাম : সাং ডিবা তাঁতী মাতৃৰ নাম : মীনা তাঁতী ঘৰ নং : 653 বয়স : 21 লিঙ্গ : মহিলা	TOX0124099 ফটো উপলব্ধ		

1131	1	TOX0142497	ফটো উপলব্ধ	নাম : পুনম তাঁতী পিতাৰ নাম: সত্য তাঁতী ঘৰ নং : 122 বয়স : 20 লিঙ্গ : মহিলা
1132	1	TOX0145268	ফটো উপলব্ধ	নাম : পদ্মা মুদী পিতাৰ নাম: সঞ্জয় মুদী ঘৰ নং : 86 বয়স : 24 লিঙ্গ : মহিলা
1133	1	TOX0146977	ফটো উপলব্ধ	নাম : প্ৰহ্লাদ তাঁতী পিতাৰ নাম: সঞ্জয় তাঁতী ঘৰ নং : 249 বয়স : 18 লিঙ্গ : পুৰুষ
1134	1	TOX0160911	ফটো উপলব্ধ	নাম : বিকাশ চহৰ মাতৃৰ নাম: পুষ্প চহৰ ঘৰ নং : 245 বয়স : 18 লিঙ্গ : পুৰুষ
1135	1	TOX0161042	ফটো উপলব্ধ	নাম : বীনা তাঁতী মাতৃৰ নাম: শান্তি তাঁতী ঘৰ নং : 116 বয়স : 18 লিঙ্গ : মহিলা
1136	1	TOX0160960	ফটো উপলব্ধ	নাম : টংকেশ্বৰ তাঁতী মাতৃৰ নাম: সাবিতা তাঁতী ঘৰ নং : 188 বয়স : 18 লিঙ্গ : পুৰুষ
1137	1	TOX0163329	ফটো উপলব্ধ	নাম : মালা ভূমিজ পিতাৰ নাম: জিতেন ভূমিজ ঘৰ নং : 108 বয়স : 19 লিঙ্গ : মহিলা
1138	1	TOX0163311	ফটো উপলব্ধ	নাম : বিমলা ৰাজোৰাৰ পিতাৰ নাম: কুন্দন ৰাজোৰাৰ ঘৰ নং : 95 বয়স : 19 লিঙ্গ : মহিলা
1139	1	TOX0164269	ফটো উপলব্ধ	নাম : দীপা বাউৰী মাতৃৰ নাম: জানকী বাউৰী ঘৰ নং : 229 বয়স : 26 লিঙ্গ : মহিলা
1140	1	TOX0165969	ফটো উপলব্ধ	নাম : গায়ত্ৰী তাঁতী স্বামীৰ নাম: আকাশ তাঁতী ঘৰ নং : 285 বয়স : 27 লিঙ্গ : মহিলা
1141	1	TOX0167858	ফটো উপলব্ধ	নাম : দীপাঞ্জলী চহৰ পিতাৰ নাম: ভুবন চহৰ ঘৰ নং : 259 বয়স : 24 লিঙ্গ : মহিলা
1142	1	TOX0168013	ফটো উপলব্ধ	নাম : মহেশ বাউৰী মাতৃৰ নাম: জানকী বাউৰী ঘৰ নং : 229 বয়স : 24 লিঙ্গ : পুৰুষ
1143	1	TOX0169383	ফটো উপলব্ধ	নাম : ববিতা খাৰিয়া পিতাৰ নাম: চুৰমা খাৰিয়া ঘৰ নং : 259 বয়স : 31 লিঙ্গ : মহিলা
1144	1	TOX0170001	ফটো উপলব্ধ	নাম : স্বপ্না ৰায় স্বামীৰ নাম: সুৰেশ মাঝি ঘৰ নং : 313 বয়স : 30 লিঙ্গ : মহিলা
1145	1	TOX0170050	ফটো উপলব্ধ	নাম : অনিমা তাঁতী মাতৃৰ নাম: সীতা তাঁতী ঘৰ নং : 298 বয়স : 24 লিঙ্গ : মহিলা
1146	1	TOX0170100	ফটো উপলব্ধ	নাম : ৰমী মাহালী স্বামীৰ নাম: দিপেন তাঁতী ঘৰ নং : 20 বয়স : 25 লিঙ্গ : মহিলা
1147	1	TOX0170464	ফটো উপলব্ধ	নাম : বীৰেশমণি কৰ্মকাৰ স্বামীৰ নাম: কৰন কৰ্মকাৰ ঘৰ নং : 228 বয়স : 23 লিঙ্গ : মহিলা
1148	1	TOX0170829	ফটো উপলব্ধ	নাম : বিকাশ তাঁতী পিতাৰ নাম: কৃষ্ণ তাঁতী ঘৰ নং : 189 বয়স : 22 লিঙ্গ : পুৰুষ
1149	1	TOX0170969	ফটো উপলব্ধ	নাম : মাইনা মুদী মাতৃৰ নাম: বেৰতী মুদী ঘৰ নং : 86 বয়স : 19 লিঙ্গ : মহিলা
1150	1	TOX0172155	ফটো উপলব্ধ	নাম : বিকেহ তাঁতী পিতাৰ নাম: কৃষ্ণ তাঁতী ঘৰ নং : 189 বয়স : 23 লিঙ্গ : পুৰুষ
1151	1	TOX0172585	ফটো উপলব্ধ	নাম : জিন্ট নায়ক পিতাৰ নাম: ৰাজেশ নায়ক ঘৰ নং : 199 বয়স : 22 লিঙ্গ : পুৰুষ
1152	1	TOX0172593	ফটো উপলব্ধ	নাম : ৰীতা মাহালী স্বামীৰ নাম: অমিত মাহালী ঘৰ নং : 319 বয়স : 20 লিঙ্গ : মহিলা
1153	1	TOX0172627	ফটো উপলব্ধ	নাম : কৃষ্ণ কৈয়া মাতৃৰ নাম: জ্যোতা কৈয়া ঘৰ নং : 181 বয়স : 26 লিঙ্গ : পুৰুষ
1154	1	TOX0173286	ফটো উপলব্ধ	নাম : জোনাকী কৰ্মকাৰ মাতৃৰ নাম: শান্তি কৰ্মকাৰ ঘৰ নং : 18 বয়স : 31 লিঙ্গ : মহিলা
1155	1	TOX0174730	ফটো উপলব্ধ	নাম : বিপিন উৰাং অন্যান্য: পিংকী উৰাং ঘৰ নং : 312 বয়স : 30 লিঙ্গ : পুৰুষ
1156	1	TOX0175372	ফটো উপলব্ধ	নাম : ৰাণী নায়ক পিতাৰ নাম: চুৰটু নায়ক ঘৰ নং : 199 বয়স : 19 লিঙ্গ : মহিলা
1157	1	TOX0175703	ফটো উপলব্ধ	নাম : পৰনল তাঁতী মাতৃৰ নাম: ৰাচমনি তাঁতী ঘৰ নং : 203 বয়স : 28 লিঙ্গ : পুৰুষ
1158	1	TOX0176198	ফটো উপলব্ধ	নাম : দেবন্তী চহৰ পিতাৰ নাম: ভুবন চহৰ । ঘৰ নং : 259 বয়স : 18 লিঙ্গ : মহিলা
1159	1	TOX0176552	ফটো উপলব্ধ	নাম : সোণটো গোচাই। পিতাৰ নাম: ভুবন গোচাই ঘৰ নং : 195 বয়স : 21 লিঙ্গ : পুৰুষ
1160	1	TOX0179077	ফটো উপলব্ধ	নাম : ৰবি চহৰ। মাতৃৰ নাম: লক্ষী চহৰ ঘৰ নং : 309 বয়স : 27 লিঙ্গ : পুৰুষ

1161	1	TOX0179341
নাম : ফুলতুলি কৰ্মকাৰ স্বামীৰ নাম : মানা নাগ ঘৰ নং : ১৩৮ বয়স : 25 লিঙ্গ : মহিলা		
ফটো উপলব্ধ		

1162	1	TOX0179713
নাম : শিবদাস বাউৰী মাতৃৰ নাম : জয়মতী বাউৰী ঘৰ নং : ১৩১ বয়স : 18 লিঙ্গ : পুৰুষ		
ফটো উপলব্ধ		

1163	1	TOX0181271
নাম : ৰূপালী কৰ্মকাৰ স্বামীৰ নাম : লক্ষী কান্ত কৰ্মকাৰ ঘৰ নং : ৫৬ বয়স : 27 লিঙ্গ : মহিলা		
ফটো উপলব্ধ		

1164	1	TOX0181388
নাম : সুমিত্ৰা তাঁতী স্বামীৰ নাম : চন্দন তাঁতী ঘৰ নং : ৭২ বয়স : 30 লিঙ্গ : মহিলা		
ফটো উপলব্ধ		

1165	1	TOX0182162
নাম : চুমী বাউৰী স্বামীৰ নাম : লক্ষীৰাম বাউৰী ঘৰ নং : ৯ বয়স : 26 লিঙ্গ : মহিলা		
ফটো উপলব্ধ		

1166	1	TOX0183525
নাম : সিবন্তী পান স্বামীৰ নাম : মিঠুন তাঁতী ঘৰ নং : 148 বয়স : 27 লিঙ্গ : মহিলা		
ফটো উপলব্ধ		

ভোটাৰৰ সাৰাংশ							
A) ভোটাৰৰ সংখ্যা							
		তালিকাৰ প্ৰকাৰ	তালিকাৰ চিনাক্তকৰণ	ভোটাৰৰ সংখ্যা			
				পুৰুষ	মহিলা	৩য় লিঙ্গ	মুঠ
I	মূল তালিকা	মূল তালিকা	বিশেষ সংশোধন, 2026 চনৰ পূৰ্বৰ 2025 চনৰ মূল তালিকাৰ লগত থকা সংযোজন সমূহ একত্ৰিতকৰণ কৰা তালিকা।	552	578	0	1130
II	যোগ তালিকা	পৰিপূৰক 1	বিশেষ সংক্ষিপ্ত সংশোধন, 2026	13	23	0	36
III	বিয়োজন তালিকা	পৰিপূৰক 1	বিশেষ সংক্ষিপ্ত সংশোধন, 2026	13	12	0	25
IV	লিংগ ক্ষেত্ৰত পৰিবৰ্তনৰ বাবে পাৰ্থক্য			0	0	0	0
এই সংশোধনৰ পিছত ভোটাৰ তালিকাত ভোটাৰৰ মুঠ সংখ্যা (I+II+III+IV)				552	589	0	1141
B) শুধৰনীৰ সংখ্যা							
তালিকাৰ প্ৰকাৰ		তালিকাৰ চিনাক্তকৰণ		শুধৰনীৰ সংখ্যা			
পৰিপূৰক 1		বিশেষ সংক্ষিপ্ত সংশোধন, 2026		11			

নিৰ্বাচক পঞ্জীয়ন বিষয়াৰ স্বাক্ষৰ

E-মৃত, S-স্থানান্তৰিত/ বাসস্থান পৰিবৰ্তন, R-প্ৰতিলিপি, M-নিখোজ, Q-অযোগ্য