



## ভোটাৰ তালিকা 2026 S03 অসম

বিধানসভা সমষ্টিৰ নম্বৰ, নাম আৰু সংৰক্ষণৰ স্থিতি : 1 - গোসাইগাঁও (সাধাৰণ)		খণ্ড নং : 10																			
এই বিধানসভা সমষ্টিত কোন সংসদীয় সমষ্টিৰ অন্তৰ্গত তাৰ নম্বৰ, নাম আৰু সংৰক্ষণ স্থিতি : 1 - কোকৰাঝাৰ (অনুসূচিত জনজাতি)																					
1. সংশোধনৰ বিৱৰণ																					
সংশোধনৰ বছৰ	2026	তালিকাৰ চিনাক্তকৰণ																			
ভিত্তি তাৰিখ	01-04-2026	বিশেষ সংশোধন, 2026 চনৰ পূৰ্বৰ 2025 চনৰ মূল তালিকাৰ লগত থকা সংযোজন সমূহ একত্ৰিতকৰণ কৰা তালিকা।																			
সংশোধনৰ প্ৰকাৰ	বিশেষ সংশোধন 2026																				
প্ৰকাশনৰ তাৰিখ	23-03-2026																				
2. খণ্ড আৰু ভোটগ্ৰহন কেন্দ্ৰৰ বিৱৰণ																					
খণ্ডৰ অন্তৰ্গত এলেকা সমূহৰ নম্বৰ আৰু নাম																					
1-কুসুমবিল এফ ভি (অংশ)		<table border="1" style="width: 100%; border-collapse: collapse;"> <tr> <td>মূল চহৰ/গাঁও</td> <td>: কুসুমবিল (এ চি-১)</td> </tr> <tr> <td>ৱাৰ্ড নং</td> <td>:</td> </tr> <tr> <td>ডাকঘৰ</td> <td>: কচুগাঁও</td> </tr> <tr> <td>পুলিচ থানা</td> <td>: গোসাইগাঁও থানা</td> </tr> <tr> <td>ব্লক</td> <td>: কচুগাঁও উন্নয়ন খণ্ড (P-1)</td> </tr> <tr> <td>ৰাজহ চক্ৰ</td> <td>: গোসাইগাঁও ৰাজহ চক্ৰ</td> </tr> <tr> <td>জিলা</td> <td>: কোকৰাঝাৰ</td> </tr> <tr> <td>পিনকোড</td> <td>: 783350</td> </tr> </table>				মূল চহৰ/গাঁও	: কুসুমবিল (এ চি-১)	ৱাৰ্ড নং	:	ডাকঘৰ	: কচুগাঁও	পুলিচ থানা	: গোসাইগাঁও থানা	ব্লক	: কচুগাঁও উন্নয়ন খণ্ড (P-1)	ৰাজহ চক্ৰ	: গোসাইগাঁও ৰাজহ চক্ৰ	জিলা	: কোকৰাঝাৰ	পিনকোড	: 783350
মূল চহৰ/গাঁও	: কুসুমবিল (এ চি-১)																				
ৱাৰ্ড নং	:																				
ডাকঘৰ	: কচুগাঁও																				
পুলিচ থানা	: গোসাইগাঁও থানা																				
ব্লক	: কচুগাঁও উন্নয়ন খণ্ড (P-1)																				
ৰাজহ চক্ৰ	: গোসাইগাঁও ৰাজহ চক্ৰ																				
জিলা	: কোকৰাঝাৰ																				
পিনকোড	: 783350																				
3. ভোটগ্ৰহন কেন্দ্ৰৰ বিৱৰণ																					
ভোটগ্ৰহন কেন্দ্ৰৰ নম্বৰ আৰু নাম :		ভোটগ্ৰহন কেন্দ্ৰৰ প্ৰকাৰ (পুৰুষ/মহিলা/সাধাৰণ)		সাধাৰণ																	
10 - ৯৯৭ কুসুমবিল এল.পি. স্কুল (বাওঁফাল)		খণ্ডৰ অন্তৰ্গত সহায়ক ভোটগ্ৰহন কেন্দ্ৰৰ সংখ্যা :		0																	
ভোটগ্ৰহন কেন্দ্ৰৰ ঠিকনা :																					
৯৯৭ কুসুমবিল এল, পি, স্কুল, বাওঁফাল, কুসুমবিল																					
4. ভোটাৰৰ সংখ্যা																					
আৰম্ভনি ক্ৰমিক নং	শেষ ক্ৰমিক নং	মুঠ ভোটাৰ																			
		পুৰুষ	মহিলা	৩য় লিঙ্গ	মুঠ																
1	764	371	365	0	736																

নিৰ্বাচক পঞ্জীয়ন বিষয়াৰ স্বাক্ষৰ

Nazri Naksha



Google Map View



Polling Station Building Front View



ভোটগ্ৰন্থন কেন্দ্ৰৰ সন্মুখৰ দৃশ্য



Cad View

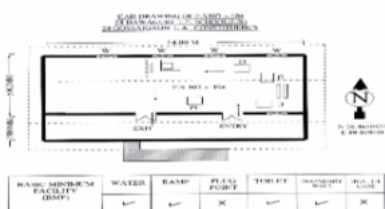

Key MAP View

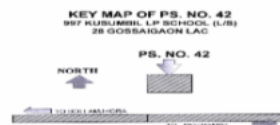



1 নাম : চম্পা মাৰ্ভি স্বামীৰ নাম : চান্দ্রাই চৰেন ঘৰ নং : 00 বয়স : 36 লিঙ্গ : মহিলা	HHK2232973 ফটো উপলব্ধ	2 নাম : বেবেকা বসুমতাৰী স্বামীৰ নাম : বাৰেন বসুমতাৰী ঘৰ নং : 1 বয়স : 32 লিঙ্গ : মহিলা	QTD0078063 ফটো উপলব্ধ	3 নাম : বিংসাত মুছাহাৰী পিতাৰ নাম : দিনেন মুছাহাৰী ঘৰ নং : 2 বয়স : 24 লিঙ্গ : পুৰুষ	HHK0595546 ফটো উপলব্ধ
4 নাম : বীৰসিং টিৰকী পিতাৰ নাম : বুডু টিৰকী ঘৰ নং : 5 বয়স : 86 লিঙ্গ : পুৰুষ	HHK2132265 ফটো উপলব্ধ	R 5 নাম : জয়িয়া টিৰকী স্বামীৰ নাম : বীৰসিং টিৰকী ঘৰ নং : 5 বয়স : 67 লিঙ্গ : মহিলা	HHK2131842 ফটো উপলব্ধ	6 নাম : বাবুলাল তিকী পিতাৰ নাম : বীৰসিং তিকী ঘৰ নং : 05 বয়স : 52 লিঙ্গ : পুৰুষ	HHK2131820 ফটো উপলব্ধ
Q 7 নাম : বিনচাৰী তিকী স্বামীৰ নাম : বাবুলাল তিকী ঘৰ নং : 05 বয়স : 43 লিঙ্গ : মহিলা	HHK0165084 ফটো উপলব্ধ	8 নাম : দিলিপ টিৰকী পিতাৰ নাম : বীৰসিং টিৰকী ঘৰ নং : 5 বয়স : 41 লিঙ্গ : পুৰুষ	HHK2131831 ফটো উপলব্ধ	9 নাম : প্ৰতিমা মুছাহাৰী স্বামীৰ নাম : হেমন্ত মুছাহাৰী ঘৰ নং : 6 বয়স : 30 লিঙ্গ : মহিলা	HHK0595488 ফটো উপলব্ধ
10 নাম : সেবা বসুমতাৰী স্বামীৰ নাম : বিংসত মুছাহাৰী ঘৰ নং : 16 বয়স : 20 লিঙ্গ : মহিলা	QTD0074666 ফটো উপলব্ধ	11 নাম : দিপিন হেমব্ৰম পিতাৰ নাম : সিমোন হেমব্ৰম ঘৰ নং : 20 বয়স : 24 লিঙ্গ : পুৰুষ	HHK0615112 ফটো উপলব্ধ	12 নাম : মংগলী মুৰ্মু পিতাৰ নাম : সুনিৰাম মুৰ্মু ঘৰ নং : 21 বয়স : 28 লিঙ্গ : মহিলা	HHK1288166 ফটো উপলব্ধ
13 নাম : ৰাদিব নাৰ্জাৰী পিতাৰ নাম : কৰনবল নাৰ্জাৰী ঘৰ নং : 06 বয়স : 35 লিঙ্গ : পুৰুষ	HHK0421776 ফটো উপলব্ধ	14 নাম : অণজালি নাৰ্জাৰী স্বামীৰ নাম : মোদোন নাৰ্জাৰী ঘৰ নং : 06 বয়স : 25 লিঙ্গ : মহিলা	HHK0415281 ফটো উপলব্ধ	15 নাম : সুডেমা হাজোৱাৰী পিতাৰ নাম : মাকস বৰগয়াৰী ঘৰ নং : 09 বয়স : 28 লিঙ্গ : মহিলা	HHK0418194 ফটো উপলব্ধ
16 নাম : সোহাগিণি মুৰ্মু পিতাৰ নাম : লক্ষীতম মুৰ্মু ঘৰ নং : 09 বয়স : 25 লিঙ্গ : মহিলা	HHK1258805 ফটো উপলব্ধ	17 নাম : চিমা বহুমাথাৰী পিতাৰ নাম : ৰূপেন বহুমাথাৰী ঘৰ নং : 80 বয়স : 60 লিঙ্গ : মহিলা	HHK0431189 ফটো উপলব্ধ	18 নাম : মৃগিকা হেমব্ৰম স্বামীৰ নাম : এলী মাৰ্ভি ঘৰ নং : 42 বয়স : 26 লিঙ্গ : মহিলা	HHK2204345 ফটো উপলব্ধ
19 নাম : ফুলমতী ব্ৰহ্ম পিতাৰ নাম : সপেন্দৰা ব্ৰহ্ম ঘৰ নং : 45 বয়স : 27 লিঙ্গ : মহিলা	HHK0365130 ফটো উপলব্ধ	#2 20 নাম : ৰনিলি নাৰ্জাৰী পিতাৰ নাম : যতীন নাৰ্জাৰী ঘৰ নং : 52 বয়স : 47 লিঙ্গ : মহিলা	HHK0415406 ফটো উপলব্ধ	21 নাম : জকেৰিয়োস বাস্কে পিতাৰ নাম : বুধৰাই বাস্কে ঘৰ নং : 55 বয়স : 32 লিঙ্গ : পুৰুষ	QTD0006577 ফটো উপলব্ধ
22 নাম : ৰচেন মুৰ্মু পিতাৰ নাম : লুখিৰাম মুৰ্মু ঘৰ নং : 05 বয়স : 39 লিঙ্গ : পুৰুষ	HHK1293422 ফটো উপলব্ধ	23 নাম : জেসাঙ্গ মুৰ্মু পিতাৰ নাম : সুৰাই মুৰ্মু ঘৰ নং : 08 বয়স : 47 লিঙ্গ : পুৰুষ	HHK4439036 ফটো উপলব্ধ	S 24 নাম : দিমা বসুমতাৰী পিতাৰ নাম : অনিল বসুমতাৰী ঘৰ নং : 08 বয়স : 25 লিঙ্গ : মহিলা	HHK0415372 ফটো উপলব্ধ
25 নাম : বুদ্রাই চৰেন পিতাৰ নাম : শিবলাল চৰেন ঘৰ নং : 88 বয়স : 20 লিঙ্গ : পুৰুষ	QTD0071324 ফটো উপলব্ধ	26 নাম : ফুলমনী সোৰেন মাতৃৰ নাম : চুমি টুডু ঘৰ নং : 99 বয়স : 25 লিঙ্গ : মহিলা	HHK0611657 ফটো উপলব্ধ	27 নাম : অৰনজয় হাজোৱাৰী পিতাৰ নাম : প্ৰফুল্ল হাজোৱাৰী ঘৰ নং : 109 বয়স : 42 লিঙ্গ : পুৰুষ	HHK0423046 ফটো উপলব্ধ
28 নাম : বালে মুৰ্মু স্বামীৰ নাম : বুধীৰাই হেমব্ৰম ঘৰ নং : 108 বয়স : 39 লিঙ্গ : মহিলা	HHK1304302 ফটো উপলব্ধ	29 নাম : চিৰন হাজোৱাৰী পিতাৰ নাম : বিনেশ হাজোৱাৰী ঘৰ নং : 109 বয়স : 29 লিঙ্গ : পুৰুষ	HHK0380212 ফটো উপলব্ধ	30 নাম : বিসাল বসুমতাৰী পিতাৰ নাম : বালিৰাম বসুমতাৰী ঘৰ নং : 120 বয়স : 27 লিঙ্গ : পুৰুষ	HHK0416388 ফটো উপলব্ধ



31 নাম : মণিৰাম টিৰকী পিতাৰ নাম: বীৰসিং টিৰকী ঘৰ নং : ১২১ বয়স : 31 লিঙ্গ : পুৰুষ	HHK0451104 ফটো উপলব্ধ	32 নাম : পেনিহাশ ইশ্বাৰাৰী পিতাৰ নাম: সুৰেশ ইশ্বাৰাৰী ঘৰ নং : ১২৬ বয়স : 26 লিঙ্গ : পুৰুষ	HHK0374660 ফটো উপলব্ধ	33 নাম : তুৰসিলা হেমব্রম স্বামীৰ নাম: লোশ্গৰা হাসদা ঘৰ নং : 148 বয়স : 32 লিঙ্গ : মহিলা	HHK0124297 ফটো উপলব্ধ
34 নাম : চুমি মূৰ্ম পিতাৰ নাম: বৃধৰাই টুডু ঘৰ নং : 149 বয়স : 32 লিঙ্গ : মহিলা	HHK2131819 ফটো উপলব্ধ	35 নাম : মহাতমা নাৰ্জাৰী পিতাৰ নাম: অমল নাৰ্জাৰী ঘৰ নং : ১৫৮ বয়স : 25 লিঙ্গ : পুৰুষ	HHK0417378 ফটো উপলব্ধ	36 নাম : শ্ৰোমজীত মিঞ্জ পিতাৰ নাম: চানি মিঞ্জ ঘৰ নং : ১৬৫ বয়স : 42 লিঙ্গ : পুৰুষ	HHK0462259 ফটো উপলব্ধ
37 নাম : সন্জিমা মিঞ্জ স্বামীৰ নাম: প্ৰসেনজিত মিঞ্জ ঘৰ নং : ১৬৫ বয়স : 24 লিঙ্গ : মহিলা	HHK1293919 ফটো উপলব্ধ	38 নাম : মংগলী সৰেন স্বামীৰ নাম: সকল ঘৰ নং : ১৭২ বয়স : 37 লিঙ্গ : মহিলা	HHK3734596 ফটো উপলব্ধ	39 নাম : বহিলা টপ্প স্বামীৰ নাম: বনাবশ মিঞ্জ ঘৰ নং : 172 বয়স : 35 লিঙ্গ : মহিলা	QTD0038398 ফটো উপলব্ধ
40 নাম : মুনি মাৰ্ভী স্বামীৰ নাম: সোম বাক্কে ঘৰ নং : ১৭৪ বয়স : 58 লিঙ্গ : মহিলা	HHK0168872 ফটো উপলব্ধ	41 নাম : জোনাথন বাক্কে পিতাৰ নাম: সোম সৰেন ঘৰ নং : ১৭৪ বয়স : 27 লিঙ্গ : পুৰুষ	HHK0166553 ফটো উপলব্ধ	42 নাম : বন্দনা বাৰা পিতাৰ নাম: বাৰসাই ঘৰ নং : ১৭৫ বয়স : 59 লিঙ্গ : পুৰুষ	HHK3734734 ফটো উপলব্ধ
43 নাম : জিনিলা বাৰা স্বামীৰ নাম: মহেন বাৰা ঘৰ নং : ১৭৫ বয়স : 34 লিঙ্গ : মহিলা	HHK3734745 ফটো উপলব্ধ	44 নাম : মচে বাক্কে পিতাৰ নাম: জেটা ঘৰ নং : ১৭৬ বয়স : 62 লিঙ্গ : পুৰুষ	HHK3734767 ফটো উপলব্ধ	E 45 নাম : মেৰী মূৰম স্বামীৰ নাম: মচে ঘৰ নং : ১৭৬ বয়স : 57 লিঙ্গ : মহিলা	HHK3734778 ফটো উপলব্ধ
46 নাম : দলাসী এক্কা স্বামীৰ নাম: বন্দনা ঘৰ নং : ১৭৬ বয়স : 55 লিঙ্গ : মহিলা	HHK3734756 ফটো উপলব্ধ	47 নাম : বাপাই বাৰা স্বামীৰ নাম: বাবুলাল ঘৰ নং : ১৭৭ বয়স : 57 লিঙ্গ : মহিলা	HHK3734814 ফটো উপলব্ধ	48 নাম : চিল বাক্কে পিতাৰ নাম: মচে ঘৰ নং : ১৭৭ বয়স : 37 লিঙ্গ : পুৰুষ	HHK3734789 ফটো উপলব্ধ
49 নাম : মগডালি বড় পিতাৰ নাম: বাবুলাল বড় ঘৰ নং : ১৭৭ বয়স : 23 লিঙ্গ : মহিলা	HHK0611038 ফটো উপলব্ধ	50 নাম : বিনজা বাৰা পিতাৰ নাম: বাবুলাল ঘৰ নং : ১৭৮ বয়স : 35 লিঙ্গ : পুৰুষ	HHK3734825 ফটো উপলব্ধ	51 নাম : লিলি বাৰা স্বামীৰ নাম: বিনজি বাৰা ঘৰ নং : ১৭৮ বয়স : 29 লিঙ্গ : মহিলা	HHK0370759 ফটো উপলব্ধ
E 52 নাম : সোম সৰেন পিতাৰ নাম: লুদৰো ঘৰ নং : ১৭৯ বয়স : 52 লিঙ্গ : পুৰুষ	HHK3734836 ফটো উপলব্ধ	53 নাম : মৰিয়ম হাসদা স্বামীৰ নাম: ৰবিলাল ঘৰ নং : ১৭৯ বয়স : 45 লিঙ্গ : মহিলা	HHK3734869 ফটো উপলব্ধ	54 নাম : বিক্ৰাম সৰেন পিতাৰ নাম: মাতলা সৰেন ঘৰ নং : ১৭৯ বয়স : 27 লিঙ্গ : পুৰুষ	HHK0167312 ফটো উপলব্ধ
55 নাম : ফিলিমিন সৰেন পিতাৰ নাম: সোম সৰেন ঘৰ নং : ১৭৯ বয়স : 26 লিঙ্গ : পুৰুষ	HHK0165860 ফটো উপলব্ধ	56 নাম : শিব সৰেন পিতাৰ নাম: সালখান ঘৰ নং : ১৮০ বয়স : 42 লিঙ্গ : পুৰুষ	HHK3734870 ফটো উপলব্ধ	57 নাম : রংধন সৌৱন স্বামীৰ নাম: মজী মদী ঘৰ নং : 181 বয়স : 53 লিঙ্গ : মহিলা	HHK0563866 ফটো উপলব্ধ
58 নাম : বুৱান মাৰ্ভি পিতাৰ নাম: মাজি মাৰ্ভি ঘৰ নং : 181 বয়স : 42 লিঙ্গ : পুৰুষ	HHK0563841 ফটো উপলব্ধ	59 নাম : ঝামো তিকী পিতাৰ নাম: বাৰশাই তিকী ঘৰ নং : ১৮১ বয়স : 35 লিঙ্গ : মহিলা	HHK3734892 ফটো উপলব্ধ	60 নাম : বানী হাসদা স্বামীৰ নাম: বুৱান মাৰ্ভী ঘৰ নং : ১৮১ বয়স : 31 লিঙ্গ : মহিলা	HHK3734950 ফটো উপলব্ধ



61 নাম : দিপীকা মূৰ্মা পিতাৰ নাম: মঞ্জী মাড়ী ঘৰ নং : ১৮১ বয়স : 28 লিঙ্গ : মহিলা	HHK0244509 ফটো উপলব্ধ	62 নাম : অনিল মাৰ্ভি পিতাৰ নাম: লখন মাৰ্ভি ঘৰ নং : 181 বয়স : 26 লিঙ্গ : পুৰুষ	QTD0074500 ফটো উপলব্ধ	63 নাম : সুকল হেহুম পিতাৰ নাম: বামু ঘৰ নং : ১৮২ বয়স : 66 লিঙ্গ : পুৰুষ	HHK3734972 ফটো উপলব্ধ
64 নাম : মংগল মাৰ্ভি পিতাৰ নাম: মাজি ঘৰ নং : ১৮৩ বয়স : 87 লিঙ্গ : পুৰুষ	HHK3734961 ফটো উপলব্ধ	65 নাম : মংলী সৰেন স্বামীৰ নাম: সকল ঘৰ নং : ১৮৩ বয়স : 62 লিঙ্গ : মহিলা	HHK3734983 ফটো উপলব্ধ	66 নাম : চুড়কী সৰেন স্বামীৰ নাম: সুখীৰাম ঘৰ নং : ১৮৩ বয়স : 62 লিঙ্গ : মহিলা	HHK3734994 ফটো উপলব্ধ
67 নাম : লংগ্ৰা হাসদা মাতৃৰ নাম: চুড়কী চৰেন ঘৰ নং : ১৮৩ বয়স : 34 লিঙ্গ : পুৰুষ	HHK3735000 ফটো উপলব্ধ	68 নাম : চুনিলা হাসদা মাতৃৰ নাম: চুৰকী চৰেন ঘৰ নং : ১৮৩ বয়স : 25 লিঙ্গ : পুৰুষ	HHK1193259 ফটো উপলব্ধ	69 নাম : বুবিলাল হাঁসদা মাতৃৰ নাম: চুৰকী সোৰেন ঘৰ নং : ১৮৩ বয়স : 23 লিঙ্গ : পুৰুষ	HHK0609248 ফটো উপলব্ধ
70 নাম : ববিৰাম মূৰ্মা পিতাৰ নাম: বাৰ্ম ঘৰ নং : ১৮৪ বয়স : 44 লিঙ্গ : পুৰুষ	HHK3735033 ফটো উপলব্ধ	71 নাম : পান্ডু হাসদা পিতাৰ নাম: সুখীৰাম ঘৰ নং : ১৮৪ বয়স : 37 লিঙ্গ : পুৰুষ	HHK3735022 ফটো উপলব্ধ	72 নাম : টাকাৰান বাস্কে পিতাৰ নাম: পান্ডু হাসদা ঘৰ নং : ১৮৪ বয়স : 35 লিঙ্গ : পুৰুষ	HHK3735044 ফটো উপলব্ধ
73 নাম : বিটি টুড স্বামীৰ নাম: পাশু হাসদা ঘৰ নং : ১৮৪ বয়স : 34 লিঙ্গ : মহিলা	HHK3735011 ফটো উপলব্ধ	74 নাম : আৰন বাস্কে পিতাৰ নাম: জেঠা ঘৰ নং : ১৮৫ বয়স : 59 লিঙ্গ : পুৰুষ	HHK3735066 ফটো উপলব্ধ	75 নাম : সোনা মূৰ্মা পিতাৰ নাম: ববিৰাম ঘৰ নং : ১৮৫ বয়স : 35 লিঙ্গ : পুৰুষ	HHK3735055 ফটো উপলব্ধ
76 নাম : দেলিলা সৰেন স্বামীৰ নাম: আৰং ঘৰ নং : ১৮৬ বয়স : 57 লিঙ্গ : মহিলা	HHK3735077 ফটো উপলব্ধ	77 নাম : সোনা মূৰ্মা পিতাৰ নাম: চুন্ডা ঘৰ নং : ১৮৬ বয়স : 37 লিঙ্গ : মহিলা	HHK3735088 ফটো উপলব্ধ	78 নাম : মন্ট মূৰম পিতাৰ নাম: চুন্ডা ঘৰ নং : ১৮৭ বয়স : 41 লিঙ্গ : পুৰুষ	HHK3735099 ফটো উপলব্ধ
79 নাম : ফুলমনি হেহুম পিতাৰ নাম: মন্ট মূৰ্মা ঘৰ নং : ১৮৭ বয়স : 33 লিঙ্গ : মহিলা	HHK3735102 ফটো উপলব্ধ	80 নাম : চুন্তকী হাসদা পিতাৰ নাম: বাজাল হাসদা ঘৰ নং : ১৮৮ বয়স : 56 লিঙ্গ : মহিলা	HHK2131886 ফটো উপলব্ধ	81 নাম : মাৰ্বি সৰেন পিতাৰ নাম: বাজাল সৰেন ঘৰ নং : ১৮৮ বয়স : 53 লিঙ্গ : পুৰুষ	HHK2131864 ফটো উপলব্ধ
82 নাম : মহিলা মূৰ্মা স্বামীৰ নাম: মাৰ্বি সৰেন ঘৰ নং : ১৮৮ বয়স : 48 লিঙ্গ : মহিলা	HHK2131875 ফটো উপলব্ধ	83 নাম : জলি সৰেন পিতাৰ নাম: বাজাল ঘৰ নং : ১৮৮ বয়স : 36 লিঙ্গ : পুৰুষ	HHK3735113 ফটো উপলব্ধ	84 নাম : সমুয়েল চৰেন পিতাৰ নাম: বাজাল চৰেন ঘৰ নং : ১৮৮ বয়স : 31 লিঙ্গ : পুৰুষ	HHK0246728 ফটো উপলব্ধ
85 নাম : মামুনি হেহুম স্বামীৰ নাম: সামুয়েল কিস্কু ঘৰ নং : ১৮৮ বয়স : 29 লিঙ্গ : মহিলা	HHK1193465 ফটো উপলব্ধ	86 নাম : চনজীতা চৰেন পিতাৰ নাম: মঞ্জী চৰেন ঘৰ নং : ১৮৮ বয়স : 25 লিঙ্গ : মহিলা	HHK1212828 ফটো উপলব্ধ	87 নাম : মনিকা চৰেন পিতাৰ নাম: মঞ্জী চৰেন ঘৰ নং : ১৮৮ বয়স : 23 লিঙ্গ : মহিলা	HHK1202084 ফটো উপলব্ধ
88 নাম : লোচা হাসদা পিতাৰ নাম: লেটে ঘৰ নং : ১৮৯ বয়স : 59 লিঙ্গ : পুৰুষ	HHK3735146 ফটো উপলব্ধ	89 নাম : বিটিমুনি বাস্কে স্বামীৰ নাম: শান্তা ঘৰ নং : ১৮৯ বয়স : 57 লিঙ্গ : মহিলা	HHK3735157 ফটো উপলব্ধ	90 নাম : মাৰ্চেল হাসদা পিতাৰ নাম: শান্তা ঘৰ নং : ১৮৯ বয়স : 37 লিঙ্গ : পুৰুষ	HHK3735168 ফটো উপলব্ধ



91 নাম : সোনামনী হাসদা পিতাৰ নাম: সুনন্দা হাসদা ঘৰ নং : ১৮৯ বয়স : 30 লিঙ্গ : মহিলা	HHK0246967 ফটো উপলব্ধ	92 নাম : প্ৰেম হাসদা পিতাৰ নাম: চুন্দা হাসদা ঘৰ নং : ১৮৯ বয়স : 25 লিঙ্গ : পুৰুষ	HHK1212950 ফটো উপলব্ধ	93 নাম : হোপনা মূৰমু পিতাৰ নাম: নংগাঁ ঘৰ নং : ১৯০ বয়স : 62 লিঙ্গ : পুৰুষ	HHK3735180 ফটো উপলব্ধ
94 নাম : চুডকী হেমম স্বামীৰ নাম: লেটে ঘৰ নং : ১৯০ বয়স : 35 লিঙ্গ : মহিলা	HHK3735179 ফটো উপলব্ধ	95 নাম : চান্দাই চৰেন পিতাৰ নাম: ৰাজা ঘৰ নং : ১৯১ বয়স : 72 লিঙ্গ : পুৰুষ	HHK3735226 ফটো উপলব্ধ	96 নাম : ফলিন মূৰমু পিতাৰ নাম: চান্দাই চৰেন ঘৰ নং : ১৯১ বয়স : 63 লিঙ্গ : পুৰুষ	HHK3735237 ফটো উপলব্ধ
97 নাম : সৰকাৰ মূৰমু পিতাৰ নাম: নংগাঁ ঘৰ নং : ১৯১ বয়স : 52 লিঙ্গ : পুৰুষ	HHK3735204 ফটো উপলব্ধ	98 নাম : সোম চৰেন পিতাৰ নাম: সন্দাই চৰেন ঘৰ নং : ১৯১ বয়স : 26 লিঙ্গ : পুৰুষ	HHK0248609 ফটো উপলব্ধ	99 নাম : কাছটু কাছুৰা পিতাৰ নাম: ছানি ঘৰ নং : ১৯২ বয়স : 50 লিঙ্গ : পুৰুষ	HHK3735271 ফটো উপলব্ধ
100 নাম : কট্টিনা একা স্বামীৰ নাম: কাছটু ঘৰ নং : ১৯২ বয়স : 47 লিঙ্গ : মহিলা	HHK3735282 ফটো উপলব্ধ	101 নাম : মঙ্গল হেমম পিতাৰ নাম: সুকল ঘৰ নং : ১৯২ বয়স : 37 লিঙ্গ : পুৰুষ	HHK3735248 ফটো উপলব্ধ	102 নাম : টেবে সোৰেন পিতাৰ নাম: দোহো সোৰেন ঘৰ নং : ১৯২ বয়স : 35 লিঙ্গ : পুৰুষ	HHK3735259 ফটো উপলব্ধ
103 নাম : সৰমিলা হেমব্ৰম পিতাৰ নাম: মঙ্গল হেমব্ৰম ঘৰ নং : ১৯২ বয়স : 27 লিঙ্গ : মহিলা	HHK0168211 ফটো উপলব্ধ	104 নাম : ডম মূৰমু পিতাৰ নাম: মংগল ঘৰ নং : ১৯৩ বয়স : 45 লিঙ্গ : পুৰুষ	HHK3735317 ফটো উপলব্ধ	105 নাম : মেৰী কাছুৰা পিতাৰ নাম: ছানি ঘৰ নং : ১৯৩ বয়স : 37 লিঙ্গ : মহিলা	HHK3735306 ফটো উপলব্ধ
106 নাম : সমাই মূৰমু পিতাৰ নাম: ডৌম মূৰমু ঘৰ নং : ১৯৩ বয়স : 29 লিঙ্গ : পুৰুষ	HHK2131897 ফটো উপলব্ধ	107 নাম : গীতা মিঞ্জ পিতাৰ নাম: চামৰা মিঞ্জ ঘৰ নং : ১৯৩ বয়স : 26 লিঙ্গ : মহিলা	HHK0370809 ফটো উপলব্ধ	108 নাম : সুভাষ একা পিতাৰ নাম: কাছটু কাছুৰা ঘৰ নং : ১৯৩ বয়স : 25 লিঙ্গ : পুৰুষ	HHK0370791 ফটো উপলব্ধ
109 নাম : মংগল হাসদা পিতাৰ নাম: ঠাকুৰ ঘৰ নং : ১৯৪ বয়স : 56 লিঙ্গ : পুৰুষ	HHK3735339 ফটো উপলব্ধ	110 নাম : যোহন হাসদা পিতাৰ নাম: মংগল ঘৰ নং : ১৯৪ বয়স : 34 লিঙ্গ : পুৰুষ	HHK3735340 ফটো উপলব্ধ	111 নাম : দলিকা মাডী স্বামীৰ নাম: জহন মাডী ঘৰ নং : ১৯৪ বয়স : 33 লিঙ্গ : মহিলা	HHK1193598 ফটো উপলব্ধ
112 নাম : বাবুলাল হাসদা পিতাৰ নাম: মঙ্গল হাসদা ঘৰ নং : ১৯৫ বয়স : 31 লিঙ্গ : পুৰুষ	HHK0249128 ফটো উপলব্ধ	113 নাম : বৃদৰাই সৰেন পিতাৰ নাম: দাসাই সৰেন ঘৰ নং : ১৯৫ বয়স : 61 লিঙ্গ : পুৰুষ	HHK2131900 ফটো উপলব্ধ	114 নাম : দুৰায় হেমব্ৰম পিতাৰ নাম: বৃদৰাই সৰেন ঘৰ নং : ১৯৫ বয়স : 61 লিঙ্গ : মহিলা	HHK2131911 ফটো উপলব্ধ
R 115 নাম : ধেনা সৰেন স্বামীৰ নাম: মংগল ঘৰ নং : ১৯৫ বয়স : 55 লিঙ্গ : মহিলা	HHK3735351 ফটো উপলব্ধ	116 নাম : বাতা সৰেন পিতাৰ নাম: নাইকি ঘৰ নং : ১৯৫ বয়স : 52 লিঙ্গ : পুৰুষ	HHK3735362 ফটো উপলব্ধ	117 নাম : ৰবিন সৰেন পিতাৰ নাম: বৃদৰাই সৰেন ঘৰ নং : ১৯৫ বয়স : 34 লিঙ্গ : পুৰুষ	HHK2131922 ফটো উপলব্ধ
118 নাম : প্ৰিছখিলা মূৰমু স্বামীৰ নাম: ৰবিন সৰেন ঘৰ নং : ১৯৫ বয়স : 29 লিঙ্গ : মহিলা	HHK0069757 ফটো উপলব্ধ	119 নাম : নিৰ্মল চৰেন পিতাৰ নাম: বৃদৰাই চৰেন ঘৰ নং : ১৯৫ বয়স : 28 লিঙ্গ : পুৰুষ	HHK0249326 ফটো উপলব্ধ	120 নাম : সুকুমনি সৰেন পিতাৰ নাম: বটা সৰেন ঘৰ নং : ১৯৫ বয়স : 23 লিঙ্গ : মহিলা	HHK1193440 ফটো উপলব্ধ



বিধানসভা সমষ্টিৰ নম্বৰ আৰু নাম : 1-গোসাইগাওঁ  
অংশৰ নম্বৰ আৰু নাম : 1-কুসুমবিল এফ ডি (অংশ)

121 নাম : ছাইতান বাৰা পিতাৰ নাম: সুকৰা ঘৰ নং : ১৯৬ বয়স : 52 লিঙ্গ : পুৰুষ	HHK3735384 ফটো উপলব্ধ	122 নাম : মংলী মূৰম স্বামীৰ নাম: বাতী ঘৰ নং : ১৯৬ বয়স : 42 লিঙ্গ : মহিলা	HHK3735373 ফটো উপলব্ধ	123 নাম : বাতিয়া বাৰা পিতাৰ নাম: সুকৰা ঘৰ নং : ১৯৭ বয়স : 47 লিঙ্গ : পুৰুষ	HHK3735395 ফটো উপলব্ধ
124 নাম : সোনোট মুৰ্মু অন্যান্য: সকা মুৰ্মু ঘৰ নং : 197 বয়স : 46 লিঙ্গ : পুৰুষ	HHK1292507 ফটো উপলব্ধ	125 নাম : বৃদৰাই মুৰ্মু পিতাৰ নাম: বুৰিন মুৰ্মু ঘৰ নং : ১৯৯ বয়স : 41 লিঙ্গ : পুৰুষ	HHK0164764 ফটো উপলব্ধ	126 নাম : জোচেফ হেম্ৰম পিতাৰ নাম: সোম হেম্ৰম ঘৰ নং : ২০০ বয়স : 56 লিঙ্গ : পুৰুষ	HHK3735486 ফটো উপলব্ধ
127 নাম : মটুডাও জবা পিতাৰ নাম: সিমন হেম্ৰম ঘৰ নং : ২০০ বয়স : 51 লিঙ্গ : মহিলা	HHK2131944 ফটো উপলব্ধ	128 নাম : সিমন হেম্ৰম পিতাৰ নাম: লক্ষীৰাম হেম্ৰম ঘৰ নং : ২০০ বয়স : 50 লিঙ্গ : পুৰুষ	HHK2131933 ফটো উপলব্ধ	129 নাম : সুচিলা হেম্ৰম পিতাৰ নাম: সিমন হেম্ৰম ঘৰ নং : ২০০ বয়স : 34 লিঙ্গ : মহিলা	HHK0073767 ফটো উপলব্ধ
130 নাম : আন্দ্রীয়াছ হেম্ৰম পিতাৰ নাম: সিমন হেম্ৰম ঘৰ নং : ২০০ বয়স : 29 লিঙ্গ : পুৰুষ	HHK0073866 ফটো উপলব্ধ	131 নাম : চজনী সৰেন স্বামীৰ নাম: আনপ্ৰিছ হেম্ৰম ঘৰ নং : ২০০ বয়স : 28 লিঙ্গ : মহিলা	HHK0168401 ফটো উপলব্ধ	132 নাম : আছায়েল হেম্ৰম পিতাৰ নাম: ছাইমন হেম্ৰম ঘৰ নং : ২০০ বয়স : 27 লিঙ্গ : পুৰুষ	HHK0166611 ফটো উপলব্ধ
133 নাম : চনতছ হেম্ৰম পিতাৰ নাম: য়োচেফ হেম্ৰম ঘৰ নং : ২০০ বয়স : 25 লিঙ্গ : পুৰুষ	HHK1201672 ফটো উপলব্ধ	134 নাম : বাজীব হেম্ৰম পিতাৰ নাম: চিমন হেম্ৰম ঘৰ নং : ২০০ বয়স : 25 লিঙ্গ : পুৰুষ	HHK1201813 ফটো উপলব্ধ	135 নাম : সুৰজ হেম্ৰম স্বামীৰ নাম: বিক্রম ঘৰ নং : ২০১ বয়স : 76 লিঙ্গ : মহিলা	HHK3735511 ফটো উপলব্ধ
136 নাম : মাতি সৰেন স্বামীৰ নাম: য়োচেফ ঘৰ নং : ২০১ বয়স : 49 লিঙ্গ : মহিলা	HHK3735497 ফটো উপলব্ধ	137 নাম : মনসি সৰেন পিতাৰ নাম: বিক্রম ঘৰ নং : ২০১ বয়স : 43 লিঙ্গ : পুৰুষ	HHK3735522 ফটো উপলব্ধ	138 নাম : সোম সৰেন পিতাৰ নাম: বিক্রম ঘৰ নং : ২০১ বয়স : 39 লিঙ্গ : পুৰুষ	HHK3735533 ফটো উপলব্ধ
139 নাম : বাহা সৰেন স্বামীৰ নাম: মনসি ঘৰ নং : ২০১ বয়স : 34 লিঙ্গ : মহিলা	HHK3735544 ফটো উপলব্ধ	140 নাম : ছিমন হেম্ৰম পিতাৰ নাম: সোম ঘৰ নং : ২০২ বয়স : 47 লিঙ্গ : পুৰুষ	HHK3735566 ফটো উপলব্ধ	141 নাম : লুথৰ চৰেন পিতাৰ নাম: বিক্রম চৰেন ঘৰ নং : ২০২ বয়স : 43 লিঙ্গ : পুৰুষ	HHK3735555 ফটো উপলব্ধ
142 নাম : মনি মূৰম স্বামীৰ নাম: ছিমন ঘৰ নং : ২০৩ বয়স : 43 লিঙ্গ : মহিলা	HHK3735577 ফটো উপলব্ধ	143 নাম : ধাবৰু হেম্ৰম পিতাৰ নাম: কাৰন ঘৰ নং : ২০৪ বয়স : 45 লিঙ্গ : পুৰুষ	HHK3735624 ফটো উপলব্ধ	144 নাম : বানী টুড স্বামীৰ নাম: ধুবৰু ঘৰ নং : ২০৪ বয়স : 41 লিঙ্গ : মহিলা	HHK3735635 ফটো উপলব্ধ
145 নাম : দুলাশান মূৰম স্বামীৰ নাম: লক্ষীৰাম ঘৰ নং : ২০৫ বয়স : 40 লিঙ্গ : মহিলা	HHK3735657 ফটো উপলব্ধ	146 নাম : লক্ষীৰাম হেম্ৰম পিতাৰ নাম: মংগল হেম্ৰম ঘৰ নং : ২০৫ বয়স : 37 লিঙ্গ : পুৰুষ	HHK2131966 ফটো উপলব্ধ	147 নাম : ইমৰান হেম্ৰম মংগল হেম্ৰম পিতাৰ নাম: মংগল হেম্ৰম ঘৰ নং : ২০৫ বয়স : 31 লিঙ্গ : পুৰুষ	HHK2131977 ফটো উপলব্ধ
148 নাম : লবিন হেম্ৰম পিতাৰ নাম: বান্ধা হেম্ৰম ঘৰ নং : ২০৬ বয়স : 67 লিঙ্গ : পুৰুষ	HHK2131988 ফটো উপলব্ধ	149 নাম : সুৰজ মূৰম স্বামীৰ নাম: লবিন ঘৰ নং : ২০৬ বয়স : 62 লিঙ্গ : মহিলা	HHK3735680 ফটো উপলব্ধ	150 নাম : চুডকি মূৰম স্বামীৰ নাম: মংগল ঘৰ নং : ২০৬ বয়স : 57 লিঙ্গ : মহিলা	HHK3735679 ফটো উপলব্ধ



151 নাম : সুমিত্ৰা মূৰ্ম পিতাৰ নাম: জগেশ্বৰ হেমব্ৰম ঘৰ নং : ২০৬ বয়স : 45 লিঙ্গ : মহিলা	HHK3735715 ফটো উপলব্ধ	152 নাম : লুইয়াই হেব্ৰম পিতাৰ নাম: লাবিন ঘৰ নং : ২০৬ বয়স : 42 লিঙ্গ : পুৰুষ	HHK3735691 ফটো উপলব্ধ	153 নাম : নানী মূৰ্ম স্বামীৰ নাম: লুইয়াই ঘৰ নং : ২০৬ বয়স : 39 লিঙ্গ : মহিলা	HHK3735704 ফটো উপলব্ধ
154 নাম : হাবেল মূৰ্ম পিতাৰ নাম: দুৰ্গা মূৰ্ম ঘৰ নং : ২০৬ বয়স : 31 লিঙ্গ : পুৰুষ	HHK1193523 ফটো উপলব্ধ	155 নাম : দীপালি হেব্ৰম পিতাৰ নাম: মঙ্গল হেব্ৰম ঘৰ নং : ২০৬ বয়স : 30 লিঙ্গ : মহিলা	HHK1193564 ফটো উপলব্ধ	156 নাম : বাবুলালা হেমব্ৰম পিতাৰ নাম: লাবিন হেমব্ৰম ঘৰ নং : ২০৬ বয়স : 27 লিঙ্গ : পুৰুষ	HHK0164863 ফটো উপলব্ধ
157 নাম : নিৰাজ বাৰা পিতাৰ নাম: ভাক্ৰু বাৰা ঘৰ নং : ২০৬ বয়স : 27 লিঙ্গ : পুৰুষ	HHK0165290 ফটো উপলব্ধ	158 নাম : সোমা বাৰা পিতাৰ নাম: দাসাই ঘৰ নং : ২০৭ বয়স : 57 লিঙ্গ : পুৰুষ	HHK3735737 ফটো উপলব্ধ	159 নাম : লিপি মিনচ স্বামীৰ নাম: সোমা ঘৰ নং : ২০৭ বয়স : 55 লিঙ্গ : মহিলা	HHK3735748 ফটো উপলব্ধ
160 নাম : মহাল বাৰা পিতাৰ নাম: সোমা বাৰা ঘৰ নং : ২০৭ বয়স : 32 লিঙ্গ : পুৰুষ	HHK0253849 ফটো উপলব্ধ	161 নাম : মোহেন বাৰা পিতাৰ নাম: সোমা বাৰা ঘৰ নং : ২০৭ বয়স : 30 লিঙ্গ : পুৰুষ	HHK0253898 ফটো উপলব্ধ	162 নাম : সোহেন বাৰা পিতাৰ নাম: সোমা বাৰা ঘৰ নং : ২০৭ বয়স : 28 লিঙ্গ : পুৰুষ	HHK0253906 ফটো উপলব্ধ
E 163 নাম : মতী বানী মূৰ্ম স্বামীৰ নাম: সোকাৰ্লো হেব্ৰম ঘৰ নং : ২০৮ বয়স : 61 লিঙ্গ : মহিলা	HHK2131955 ফটো উপলব্ধ	S 164 নাম : বৃধৰাই হেব্ৰম পিতাৰ নাম: বাচকা হেব্ৰম ঘৰ নং : ২০৮ বয়স : 40 লিঙ্গ : পুৰুষ	HHK3735760 ফটো উপলব্ধ	165 নাম : ছালিমি বাৰা পিতাৰ নাম: সোমা ঘৰ নং : ২০৮ বয়স : 35 লিঙ্গ : মহিলা	HHK3735759 ফটো উপলব্ধ
R 166 নাম : লক্ষীৰাম হেমব্ৰম পিতাৰ নাম: সকল হেমব্ৰম ঘৰ নং : ২০৮ বয়স : 29 লিঙ্গ : পুৰুষ	HHK0254136 ফটো উপলব্ধ	167 নাম : বৃধৰাই হেমব্ৰম পিতাৰ নাম: কৰম হেমব্ৰম ঘৰ নং : ২০৮ বয়স : 29 লিঙ্গ : মহিলা	HHK0165092 ফটো উপলব্ধ	168 নাম : মোহিলা হেমব্ৰম পিতাৰ নাম: সকল হেমব্ৰম ঘৰ নং : ২০৮ বয়স : 27 লিঙ্গ : মহিলা	HHK0254268 ফটো উপলব্ধ
169 নাম : ফুলমনী মূৰ্ম স্বামীৰ নাম: বৃধৰাই হেব্ৰম ঘৰ নং : ২০৮ বয়স : 23 লিঙ্গ : মহিলা	HHK1193283 ফটো উপলব্ধ	170 নাম : সাগৰি তিবকি স্বামীৰ নাম: পিয়ুস ঘৰ নং : ২০৯ বয়স : 72 লিঙ্গ : মহিলা	HHK3735782 ফটো উপলব্ধ	171 নাম : তি জা লাকৰা পিতাৰ নাম: পিয়ুস ঘৰ নং : ২০৯ বয়স : 49 লিঙ্গ : পুৰুষ	HHK3735793 ফটো উপলব্ধ
172 নাম : নিৰ্মল লাক্ৰা পিতাৰ নাম: পীযুষ লাক্ৰা ঘৰ নং : ২০৯ বয়স : 45 লিঙ্গ : পুৰুষ	HHK3735806 ফটো উপলব্ধ	173 নাম : সোহনি লাক্ৰা স্বামীৰ নাম: টিগা লকৰা ঘৰ নং : ২০৯ বয়স : 42 লিঙ্গ : মহিলা	HHK0254367 ফটো উপলব্ধ	174 নাম : হাকিম লাকৰা পিতাৰ নাম: পিয়ুস ঘৰ নং : ২০৯ বয়স : 39 লিঙ্গ : পুৰুষ	HHK3735817 ফটো উপলব্ধ
175 নাম : ছিবাতি লাকৰা স্বামীৰ নাম: তিজা ঘৰ নং : ২০৯ বয়স : 37 লিঙ্গ : মহিলা	HHK3735828 ফটো উপলব্ধ	176 নাম : মাৰিয়া লাক্ৰা স্বামীৰ নাম: হাকিম লাকৰা ঘৰ নং : ২০৯ বয়স : 36 লিঙ্গ : মহিলা	HHK0168724 ফটো উপলব্ধ	177 নাম : বিপুল লাক্ৰা পিতাৰ নাম: পিয়ুস লাক্ৰা ঘৰ নং : ২০৯ বয়স : 30 লিঙ্গ : পুৰুষ	HHK2131999 ফটো উপলব্ধ
178 নাম : সুৰজিনী লাক্ৰা পিতাৰ নাম: তিজা লাক্ৰা ঘৰ নং : ২০৯ বয়স : 23 লিঙ্গ : মহিলা	HHK0607838 ফটো উপলব্ধ	179 নাম : সোনতী লাক্ৰা পিতাৰ নাম: পিয়ুস লাক্ৰা ঘৰ নং : ২১০ বয়স : 31 লিঙ্গ : মহিলা	HHK3735839 ফটো উপলব্ধ	180 নাম : উপিন মূৰ্ম পিতাৰ নাম: সনী মূৰ্ম ঘৰ নং : ২১১ বয়স : 66 লিঙ্গ : পুৰুষ	HHK2132005 ফটো উপলব্ধ



181 নাম : সুমি সৰ্বেন স্বামীৰ নাম : উপিন ঘৰ নং : ২১১ বয়স : 61 লিঙ্গ : মহিলা	HHK3735851 ফটো উপলব্ধ	182 নাম : মুংলী মূৰ্মা পিতাৰ নাম : উপিন ঘৰ নং : ২১১ বয়স : 37 লিঙ্গ : মহিলা	HHK3735862 ফটো উপলব্ধ	183 নাম : মনিকা সৰ্বেন পিতাৰ নাম : গোসাই হেমম ঘৰ নং : ২১১ বয়স : 33 লিঙ্গ : মহিলা	HHK3735873 ফটো উপলব্ধ
184 নাম : লক্ষী মূৰ্ম পিতাৰ নাম : উপিন মূৰ্ম ঘৰ নং : 211 বয়স : 21 লিঙ্গ : মহিলা	QTD0089680 ফটো উপলব্ধ	185 নাম : বৃদীনী মূৰ্ম পিতাৰ নাম : উপিন ঘৰ নং : ২১২ বয়স : 34 লিঙ্গ : মহিলা	HHK3735884 ফটো উপলব্ধ	186 নাম : শুনীৰাম মূৰ্ম পিতাৰ নাম : সোনা ঘৰ নং : ২১৩ বয়স : 59 লিঙ্গ : পুৰুষ	HHK3735920 ফটো উপলব্ধ
187 নাম : মাতলা মূৰ্ম পিতাৰ নাম : সোনা ঘৰ নং : ২১৩ বয়স : 57 লিঙ্গ : পুৰুষ	HHK3735908 ফটো উপলব্ধ	188 নাম : চিতা টুডু স্বামীৰ নাম : মঙ্গল মূৰ্ম ঘৰ নং : ২১৩ বয়স : 55 লিঙ্গ : মহিলা	HHK2132027 ফটো উপলব্ধ	189 নাম : সুমি সৰ্বেন স্বামীৰ নাম : মাতলা ঘৰ নং : ২১৩ বয়স : 52 লিঙ্গ : মহিলা	HHK3735919 ফটো উপলব্ধ
190 নাম : মংগল টুডু পিতাৰ নাম : মন্তি ঘৰ নং : ২১৪ বয়স : 71 লিঙ্গ : পুৰুষ	HHK3735942 ফটো উপলব্ধ	E 191 নাম : ববিন টুডু পিতাৰ নাম : মংগল ঘৰ নং : ২১৪ বয়স : 60 লিঙ্গ : পুৰুষ	HHK3735986 ফটো উপলব্ধ	192 নাম : যশমি সৰ্বেন স্বামীৰ নাম : শুনীৰাম ঘৰ নং : ২১৪ বয়স : 52 লিঙ্গ : মহিলা	HHK3735931 ফটো উপলব্ধ
E 193 নাম : ফ লামনী কিষ্ক স্বামীৰ নাম : ববিন টুডু ঘৰ নং : ২১৪ বয়স : 50 লিঙ্গ : মহিলা	HHK1131952 ফটো উপলব্ধ	194 নাম : মানকি টুডু পিতাৰ নাম : মংগল ঘৰ নং : ২১৪ বয়স : 38 লিঙ্গ : মহিলা	HHK3735964 ফটো উপলব্ধ	195 নাম : লক্ষীৰাম টুডু পিতাৰ নাম : মংগল ঘৰ নং : ২১৪ বয়স : 35 লিঙ্গ : পুৰুষ	HHK3735975 ফটো উপলব্ধ
196 নাম : জবা টুডু পিতাৰ নাম : মংগল টু.ডু ঘৰ নং : ২১৬ বয়স : 37 লিঙ্গ : মহিলা	HHK3736036 ফটো উপলব্ধ	197 নাম : সফল টুডু পিতাৰ নাম : মঙ্গল টুডু ঘৰ নং : 216 বয়স : 28 লিঙ্গ : পুৰুষ	QTD0018457 ফটো উপলব্ধ	198 নাম : সফল টুডু পিতাৰ নাম : মংগল ঘৰ নং : ২১৭ বয়স : 48 লিঙ্গ : পুৰুষ	HHK3736058 ফটো উপলব্ধ
199 নাম : মুংলী বাক্কে স্বামীৰ নাম : ৰাম ঘৰ নং : ২১৮ বয়স : 49 লিঙ্গ : মহিলা	HHK3736081 ফটো উপলব্ধ	200 নাম : মনি সৰ্বেন স্বামীৰ নাম : মতিলাল ঘৰ নং : ২১৯ বয়স : 57 লিঙ্গ : মহিলা	HHK3736105 ফটো উপলব্ধ	201 নাম : মুন্সী টুডু পিতাৰ নাম : মংগল ঘৰ নং : ২১৯ বয়স : 54 লিঙ্গ : পুৰুষ	HHK3736116 ফটো উপলব্ধ
202 নাম : ৰোবিলাল বাক্কে পিতাৰ নাম : মংগল ঘৰ নং : ২২০ বয়স : 48 লিঙ্গ : পুৰুষ	HHK3736138 ফটো উপলব্ধ	203 নাম : সোণ্যনী হেমব্রম স্বামীৰ নাম : ৰোবিলাল বাক্কে ঘৰ নং : ২২০ বয়স : 44 লিঙ্গ : মহিলা	HHK3736149 ফটো উপলব্ধ	204 নাম : ৰীনা বাক্কে পিতাৰ নাম : মংগল ঘৰ নং : ২২০ বয়স : 37 লিঙ্গ : মহিলা	HHK3736150 ফটো উপলব্ধ
205 নাম : মুংলী মূৰ্ম স্বামীৰ নাম : মংগল ঘৰ নং : ২২১ বয়স : 69 লিঙ্গ : মহিলা	HHK3736161 ফটো উপলব্ধ	206 নাম : সোনামনি বাক্কে স্বামীৰ নাম : বৃধৰাই ঘৰ নং : ২২২ বয়স : 59 লিঙ্গ : মহিলা	HHK3736207 ফটো উপলব্ধ	207 নাম : ছাকৰিয়া মূৰ্ম পিতাৰ নাম : বৃধৰাই ঘৰ নং : ২২৩ বয়স : 62 লিঙ্গ : পুৰুষ	HHK3736229 ফটো উপলব্ধ
208 নাম : চুৰাকি হেমব্রম স্বামীৰ নাম : ছাকৰিয়া ঘৰ নং : ২২৩ বয়স : 58 লিঙ্গ : মহিলা	HHK3736230 ফটো উপলব্ধ	209 নাম : কিপ্প মূৰ্ম পিতাৰ নাম : ছাকৰিয়া ঘৰ নং : ২২৩ বয়স : 37 লিঙ্গ : পুৰুষ	HHK3736241 ফটো উপলব্ধ	210 নাম : সোনালী হাসদা স্বামীৰ নাম : কিন্না মুৰ্ম ঘৰ নং : 223 বয়স : 29 লিঙ্গ : মহিলা	QTD0083816 ফটো উপলব্ধ



211 নাম : মিনা টুড পিতাৰ নাম : সামীয়েল টুড ঘৰ নং : ২২৩ বয়স : 23 লিঙ্গ : মহিলা	HHK1193457 ফটো উপলব্ধ	212 নাম : কান মূৰম পিতাৰ নাম : বৰ্ধৰাই ঘৰ নং : ২২৪ বয়স : 65 লিঙ্গ : পুৰুষ	HHK3736263 ফটো উপলব্ধ	213 নাম : আৰাচু সৰেন স্বামীৰ নাম : কানু ঘৰ নং : ২২৪ বয়স : 63 লিঙ্গ : মহিলা	HHK3736274 ফটো উপলব্ধ
214 নাম : লক্ষীৰাম বাস্কে পিতাৰ নাম : বাৰকি ঘৰ নং : ২২৬ বয়স : 62 লিঙ্গ : পুৰুষ	HHK3736309 ফটো উপলব্ধ	215 নাম : সোনালী কিস্ক স্বামীৰ নাম : চেনা বাসকে ঘৰ নং : ২২৬ বয়স : 42 লিঙ্গ : মহিলা	HHK0259465 ফটো উপলব্ধ	216 নাম : চেনা বাসকে পিতাৰ নাম : লক্ষীৰাম বাসকে ঘৰ নং : ২২৬ বয়স : 35 লিঙ্গ : পুৰুষ	HHK0259499 ফটো উপলব্ধ
E 217 নাম : বেগা বাস্কে পিতাৰ নাম : লক্ষীৰাম ঘৰ নং : ২২৭ বয়স : 41 লিঙ্গ : পুৰুষ	HHK3736354 ফটো উপলব্ধ	218 নাম : ফুলমনি মূৰম স্বামীৰ নাম : বেগা ঘৰ নং : ২২৭ বয়স : 39 লিঙ্গ : মহিলা	HHK3736365 ফটো উপলব্ধ	219 নাম : ছিলো বাস্কে পিতাৰ নাম : লক্ষীৰাম ঘৰ নং : ২২৭ বয়স : 35 লিঙ্গ : পুৰুষ	HHK3736343 ফটো উপলব্ধ
220 নাম : সোনামনি সৰেন স্বামীৰ নাম : সুফল ঘৰ নং : ২২৮ বয়স : 62 লিঙ্গ : মহিলা	HHK3736387 ফটো উপলব্ধ	S 221 নাম : বাম বাস্কে পিতাৰ নাম : লক্ষীৰাম ঘৰ নং : ২২৮ বয়স : 35 লিঙ্গ : পুৰুষ	HHK3736376 ফটো উপলব্ধ	222 নাম : সুচৰু বাস্কে পিতাৰ নাম : বাৰকু ঘৰ নং : ২২৯ বয়স : 69 লিঙ্গ : পুৰুষ	HHK3736401 ফটো উপলব্ধ
223 নাম : সৰকাৰ বাস্কে পিতাৰ নাম : সোকোল বাস্কে ঘৰ নং : ২২৯ বয়স : 35 লিঙ্গ : পুৰুষ	HHK3736398 ফটো উপলব্ধ	224 নাম : মনোশ্ৰী কুজুৰ স্বামীৰ নাম : সৰকাৰ বাসকে ঘৰ নং : ২২৯ বয়স : 27 লিঙ্গ : মহিলা	HHK0260398 ফটো উপলব্ধ	225 নাম : মিৰিলা সৰেন স্বামীৰ নাম : বাৰমাজত ঘৰ নং : ২৩০ বয়স : 43 লিঙ্গ : মহিলা	HHK3736434 ফটো উপলব্ধ
226 নাম : জবা মাৰ্ভি স্বামীৰ নাম : বাৰমাজিত ঘৰ নং : ২৩১ বয়স : 77 লিঙ্গ : মহিলা	HHK3736489 ফটো উপলব্ধ	R 227 নাম : সুনীল বাস্কে পিতাৰ নাম : বাৰমাজিত ঘৰ নং : ২৩১ বয়স : 49 লিঙ্গ : পুৰুষ	HHK3736490 ফটো উপলব্ধ	228 নাম : ফুল মূৰম স্বামীৰ নাম : সুনীল ঘৰ নং : ২৩১ বয়স : 45 লিঙ্গ : মহিলা	HHK3736503 ফটো উপলব্ধ
229 নাম : সুনীল বাস্কে পিতাৰ নাম : সুচৰু ঘৰ নং : ২৩১ বয়স : 35 লিঙ্গ : পুৰুষ	HHK3736467 ফটো উপলব্ধ	230 নাম : নিৰ্মলা বাস্কে পিতাৰ নাম : সুনীল বাস্কে ঘৰ নং : ২৩১ বয়স : 22 লিঙ্গ : মহিলা	HHK1193606 ফটো উপলব্ধ	231 নাম : বিমলা টুড স্বামীৰ নাম : মেৰাম ঘৰ নং : ২৩২ বয়স : 62 লিঙ্গ : মহিলা	HHK3736536 ফটো উপলব্ধ
232 নাম : ঠাকৰান বাস্কে পিতাৰ নাম : বাৰমাজিত ঘৰ নং : ২৩২ বয়স : 39 লিঙ্গ : মহিলা	HHK3736514 ফটো উপলব্ধ	233 নাম : আলিয়াম বাস্কে পিতাৰ নাম : মেৰাম ঘৰ নং : ২৩৩ বয়স : 35 লিঙ্গ : পুৰুষ	HHK3736569 ফটো উপলব্ধ	234 নাম : বাৰমাজিত বাস্কে মাতৃৰ নাম : ফুল মুমু ঘৰ নং : ২৩৩ বয়স : 24 লিঙ্গ : পুৰুষ	HHK1193374 ফটো উপলব্ধ
235 নাম : ৰোপালী টুড স্বামীৰ নাম : ফিলিমন বাস্কে ঘৰ নং : ২৩৩ বয়স : 23 লিঙ্গ : মহিলা	HHK1212224 ফটো উপলব্ধ	236 নাম : মনিকা মাৰ্ভী স্বামীৰ নাম : বিল্লীয়াম বাস্কে ঘৰ নং : ২৩৩ বয়স : 22 লিঙ্গ : মহিলা	HHK1193317 ফটো উপলব্ধ	237 নাম : শিবলাল সৰেন পিতাৰ নাম : নুংগ্ৰ ঘৰ নং : ২৩৪ বয়স : 62 লিঙ্গ : পুৰুষ	HHK3736592 ফটো উপলব্ধ
238 নাম : সালো মূৰম স্বামীৰ নাম : শিবলাল ঘৰ নং : ২৩৪ বয়স : 59 লিঙ্গ : মহিলা	HHK3736605 ফটো উপলব্ধ	239 নাম : সৰ্বনী সৰেন পিতাৰ নাম : শিবলাল ঘৰ নং : ২৩৪ বয়স : 37 লিঙ্গ : মহিলা	HHK3736616 ফটো উপলব্ধ	240 নাম : ববিলাল চৰেন পিতাৰ নাম : চন্দা সৰেন ঘৰ নং : ২৩৪ বয়স : 28 লিঙ্গ : পুৰুষ	HHK0165415 ফটো উপলব্ধ



241 নাম : মৰিয়াম মুৰ্ম স্বামীৰ নাম : ৰবিলীল চৰেন ঘৰ নং : ১৩৪ বয়স : 25 লিঙ্গ : মহিলা	HHK1193291 ফটো উপলব্ধ	242 নাম : জবা মাৰ্ভি স্বামীৰ নাম : চুন্ডা ঘৰ নং : ১৩৫ বয়স : 55 লিঙ্গ : মহিলা	HHK3736649 ফটো উপলব্ধ	243 নাম : কিষন সৰেন পিতাৰ নাম : শিবলাল ঘৰ নং : ১৩৫ বয়স : 35 লিঙ্গ : পুৰুষ	HHK3736627 ফটো উপলব্ধ
244 নাম : পাৰো মুৰুম পিতাৰ নাম : উপিন ঘৰ নং : ১৩৭ বয়স : 47 লিঙ্গ : পুৰুষ	HHK3736707 ফটো উপলব্ধ	245 নাম : বুদ্ধি কিস্ক স্বামীৰ নাম : পাৰো ঘৰ নং : ১৩৭ বয়স : 45 লিঙ্গ : মহিলা	HHK3736718 ফটো উপলব্ধ	246 নাম : মুনি বাস্ক পিতাৰ নাম : ভৰত ঘৰ নং : ১৩৭ বয়স : 35 লিঙ্গ : মহিলা	HHK3736694 ফটো উপলব্ধ
247 নাম : লক্ষীৰাম হেমম পিতাৰ নাম : কাৰন ঘৰ নং : ১৩৮ বয়স : 39 লিঙ্গ : পুৰুষ	HHK3736752 ফটো উপলব্ধ	248 নাম : মুংগী মুৰ্মা স্বামীৰ নাম : হাৰমা বাস্ক ঘৰ নং : ১৩৮ বয়স : 37 লিঙ্গ : মহিলা	HHK3736763 ফটো উপলব্ধ	249 নাম : মদন মুৰুম পিতাৰ নাম : উপিন ঘৰ নং : ১৩৮ বয়স : 35 লিঙ্গ : পুৰুষ	HHK3736729 ফটো উপলব্ধ
250 নাম : লক্ষী হেমম পিতাৰ নাম : কাৰন ঘৰ নং : ১৩৯ বয়স : 35 লিঙ্গ : মহিলা	HHK3736774 ফটো উপলব্ধ	251 নাম : ৰুমিলা হেমব্রম পিতাৰ নাম : ধবৰু হেমব্রম ঘৰ নং : ১৩৯ বয়স : 30 লিঙ্গ : মহিলা	HHK0165613 ফটো উপলব্ধ	252 নাম : হোপনী হেমম স্বামীৰ নাম : মংগল ঘৰ নং : ১৪০ বয়স : 72 লিঙ্গ : মহিলা	HHK3736809 ফটো উপলব্ধ
253 নাম : মাতলা সৰেন পিতাৰ নাম : মংগল ঘৰ নং : ১৪০ বয়স : 45 লিঙ্গ : পুৰুষ	HHK3736810 ফটো উপলব্ধ	254 নাম : সুবজ সৰেন পিতাৰ নাম : মংগল ঘৰ নং : ১৪০ বয়স : 41 লিঙ্গ : মহিলা	HHK3736821 ফটো উপলব্ধ	255 নাম : গোপাল সৰেন পিতাৰ নাম : মংগল ঘৰ নং : ১৪০ বয়স : 35 লিঙ্গ : পুৰুষ	HHK3736832 ফটো উপলব্ধ
256 নাম : বিলি চৰেন পিতাৰ নাম : মঙ্গল চৰেন ঘৰ নং : ১৪১ বয়স : 37 লিঙ্গ : মহিলা	HHK3736843 ফটো উপলব্ধ	257 নাম : কান্দিনী মুৰ্মা স্বামীৰ নাম : ৰবিন ঘৰ নং : ১৪২ বয়স : 49 লিঙ্গ : মহিলা	HHK3736865 ফটো উপলব্ধ	258 নাম : সফল সৰেন পিতাৰ নাম : মংগল ঘৰ নং : ১৪২ বয়স : 45 লিঙ্গ : পুৰুষ	HHK3736876 ফটো উপলব্ধ
259 নাম : ফলমনি মিনচ পিতাৰ নাম : ভাক্ৰ মিনত ঘৰ নং : ১৪২ বয়স : 29 লিঙ্গ : মহিলা	HHK2132072 ফটো উপলব্ধ	E 260 নাম : ঠাকুৰ বাস্ক পিতাৰ নাম : মংগল ঘৰ নং : ১৪৪ বয়স : 35 লিঙ্গ : পুৰুষ	HHK3736912 ফটো উপলব্ধ	261 নাম : হাৰমা বাস্ক পিতাৰ নাম : মংগল ঘৰ নং : ১৪৫ বয়স : 42 লিঙ্গ : পুৰুষ	HHK3736945 ফটো উপলব্ধ
262 নাম : ফুলমনি মুৰ্মা স্বামীৰ নাম : হাৰমা ঘৰ নং : ১৪৬ বয়স : 39 লিঙ্গ : মহিলা	HHK3736956 ফটো উপলব্ধ	263 নাম : মুংলী মাৰ্ভি স্বামীৰ নাম : তাতু ঘৰ নং : ১৪৭ বয়স : 72 লিঙ্গ : মহিলা	HHK3737006 ফটো উপলব্ধ	264 নাম : মত্ৰা সৰেন পিতাৰ নাম : তাতু ঘৰ নং : ১৪৭ বয়স : 47 লিঙ্গ : পুৰুষ	HHK3737017 ফটো উপলব্ধ
265 নাম : মুংগলী মুৰুম পিতাৰ নাম : লক্ষীৰাম ঘৰ নং : ১৪৭ বয়স : 35 লিঙ্গ : মহিলা	HHK3736989 ফটো উপলব্ধ	266 নাম : শোহা চৰেন পিতাৰ নাম : মোঞা চৰেন ঘৰ নং : ১৪৭ বয়স : 27 লিঙ্গ : মহিলা	HHK0265595 ফটো উপলব্ধ	267 নাম : ফুলেহেন চৰেন পিতাৰ নাম : মত্ৰা চৰেন ঘৰ নং : ১৪৭ বয়স : 26 লিঙ্গ : পুৰুষ	HHK1192202 ফটো উপলব্ধ
268 নাম : লাল সৰেন পিতাৰ নাম : তাতু ঘৰ নং : ১৪৮ বয়স : 45 লিঙ্গ : পুৰুষ	HHK3737039 ফটো উপলব্ধ	269 নাম : ফুলমনি মুৰুম স্বামীৰ নাম : মত্ৰা ঘৰ নং : ১৪৮ বয়স : 41 লিঙ্গ : মহিলা	HHK3737028 ফটো উপলব্ধ	270 নাম : মাৰ্টিন চৰেন পিতাৰ নাম : লালু চৰেন ঘৰ নং : ১৪৮ বয়স : 27 লিঙ্গ : পুৰুষ	HHK0370767 ফটো উপলব্ধ



271 নাম : সোম বান্ধে পিতাৰ নাম: ৰবিন্দ্রলাল বান্ধে ঘৰ নং : ২৪৯ বয়স : 42 লিঙ্গ : পুৰুষ	HHK3737051 ফটো উপলব্ধ	272 নাম : ইলি মুৰমু স্বামীৰ নাম: লালু ঘৰ নং : ২৪৯ বয়স : 41 লিঙ্গ : মহিলা	HHK3737040 ফটো উপলব্ধ	273 নাম : টম হেমব্রম পিতাৰ নাম: জোসেপ হেমব্রম ঘৰ নং : 249 বয়স : 24 লিঙ্গ : পুৰুষ	QTD0080036 ফটো উপলব্ধ
R 274 নাম : চুড়কী হাসদা স্বামীৰ নাম: সোম ঘৰ নং : ২৫০ বয়স : 45 লিঙ্গ : মহিলা	HHK3737073 ফটো উপলব্ধ	275 নাম : ৰামৰাই হাসদা পিতাৰ নাম: সোম ঘৰ নং : ২৫০ বয়স : 41 লিঙ্গ : পুৰুষ	HHK3737084 ফটো উপলব্ধ	276 নাম : ৰান্ধন কিস্ক স্বামীৰ নাম: ৰামৰাই ঘৰ নং : ২৫০ বয়স : 39 লিঙ্গ : মহিলা	HHK3737095 ফটো উপলব্ধ
277 নাম : সুনীল হেমুম পিতাৰ নাম: সাইবা ঘৰ নং : ২৫২ বয়স : 41 লিঙ্গ : পুৰুষ	HHK3737120 ফটো উপলব্ধ	278 নাম : মিনা মুৰমু স্বামীৰ নাম: সুনীল হেমব্রম ঘৰ নং : ২৫২ বয়স : 34 লিঙ্গ : মহিলা	HHK0267096 ফটো উপলব্ধ	279 নাম : লক্ষন মাৰ্ভী পিতাৰ নাম: ৰাগত মাৰ্ভী ঘৰ নং : ২৫৩ বয়স : 63 লিঙ্গ : পুৰুষ	HHK0167361 ফটো উপলব্ধ
280 নাম : ৰুপলাল লাক্ৰা পিতাৰ নাম: ভাকৰু ঘৰ নং : ২৫৩ বয়স : 41 লিঙ্গ : পুৰুষ	HHK3737186 ফটো উপলব্ধ	281 নাম : পুংলী টোপো স্বামীৰ নাম: ৰুপলাল লাক্ৰা ঘৰ নং : ২৫৩ বয়স : 34 লিঙ্গ : মহিলা	HHK0267369 ফটো উপলব্ধ	282 নাম : দিপক লাক্ৰা পিতাৰ নাম: ভাকৰু লাক্ৰা ঘৰ নং : ২৫৩ বয়স : 33 লিঙ্গ : পুৰুষ	HHK3737222 ফটো উপলব্ধ
283 নাম : সনিৰাম লাক্ৰা পিতাৰ নাম: ভাকৰু ঘৰ নং : ২৫৩ বয়স : 32 লিঙ্গ : পুৰুষ	HHK3737197 ফটো উপলব্ধ	284 নাম : মতিলাল লাক্ৰা পিতাৰ নাম: ভাকৰু ঘৰ নং : ২৫৩ বয়স : 32 লিঙ্গ : পুৰুষ	HHK3737200 ফটো উপলব্ধ	285 নাম : দিপালী লাক্ৰা পিতাৰ নাম: ভকুৰু লাক্ৰা ঘৰ নং : ২৫৩ বয়স : 30 লিঙ্গ : মহিলা	HHK3737211 ফটো উপলব্ধ
286 নাম : ভাওলা মিনচ পিতাৰ নাম: বদিৰাম ঘৰ নং : ২৫৪ বয়স : 67 লিঙ্গ : পুৰুষ	HHK3737233 ফটো উপলব্ধ	287 নাম : বিনসারী মিংগে পিতাৰ নাম: ভাদো ঘৰ নং : ২৫৪ বয়স : 37 লিঙ্গ : পুৰুষ	HHK3737255 ফটো উপলব্ধ	288 নাম : গোপিনাথ মিনচ পিতাৰ নাম: ভাওলা মিনচ ঘৰ নং : ২৫৪ বয়স : 36 লিঙ্গ : পুৰুষ	HHK2132038 ফটো উপলব্ধ
289 নাম : পিত্ৰেশ মিঞ্জ পিতাৰ নাম: ভাউলা মিঞ্জ ঘৰ নং : ২৫৪ বয়স : 27 লিঙ্গ : পুৰুষ	HHK0267468 ফটো উপলব্ধ	290 নাম : ৰেলিনা মিঞ্জ স্বামীৰ নাম: পিত্ৰেশ মিঞ্জ ঘৰ নং : ২৫৪ বয়স : 26 লিঙ্গ : মহিলা	HHK1193309 ফটো উপলব্ধ	291 নাম : সমব্র টপ্পো পিতাৰ নাম: যচেপ ঘৰ নং : ২৫৫ বয়স : 67 লিঙ্গ : পুৰুষ	HHK3737288 ফটো উপলব্ধ
292 নাম : জিতেন টপ্পো পিতাৰ নাম: বীৰসাই ঘৰ নং : ২৫৫ বয়স : 37 লিঙ্গ : পুৰুষ	HHK3737302 ফটো উপলব্ধ	293 নাম : নাহিল টোপো পিতাৰ নাম: বিৰছাই টোপো ঘৰ নং : ২৫৫ বয়স : 28 লিঙ্গ : পুৰুষ	HHK0267559 ফটো উপলব্ধ	294 নাম : মাৰ্থা টোপো পিতাৰ নাম: নাহিল টোপো ঘৰ নং : ২৫৫ বয়স : 26 লিঙ্গ : মহিলা	HHK0267575 ফটো উপলব্ধ
295 নাম : বিদু বাড়া পিতাৰ নাম: বিৰসাই বাড়া ঘৰ নং : ২৫৬ বয়স : 45 লিঙ্গ : পুৰুষ	HHK3737324 ফটো উপলব্ধ	296 নাম : আলিসা বাৰা স্বামীৰ নাম: বিদু বাৰা ঘৰ নং : ২৫৬ বয়স : 38 লিঙ্গ : মহিলা	HHK3737346 ফটো উপলব্ধ	297 নাম : ভাকৰু বাৰা পিতাৰ নাম: বিৰসাই ঘৰ নং : ২৫৭ বয়স : 62 লিঙ্গ : পুৰুষ	HHK3737357 ফটো উপলব্ধ
298 নাম : ৰিতা বাড়া স্বামীৰ নাম: ভাক্ৰু বাড়া ঘৰ নং : ২৫৭ বয়স : 57 লিঙ্গ : মহিলা	HHK3737368 ফটো উপলব্ধ	299 নাম : অৰ্জুন বাড়া পিতাৰ নাম: ভাক্ৰু বাড়া ঘৰ নং : ২৫৭ বয়স : 35 লিঙ্গ : পুৰুষ	HHK3737380 ফটো উপলব্ধ	300 নাম : কান্দ্ৰা বাড়া পিতাৰ নাম: শুকু ৰা ঘৰ নং : ২৫৮ বয়স : 42 লিঙ্গ : পুৰুষ	HHK3737391 ফটো উপলব্ধ



বিধানসভা সমষ্টিৰ নম্বৰ আৰু নাম : 1-গোসাইগাওঁ  
অংশৰ নম্বৰ আৰু নাম : 1-কুসুমবিল এফ ডি (অংশ)

301 নাম : জহৰিও বাৰা স্বামীৰ নাম : পেকা ঘৰ নং : ২৫৮ বয়স : 40 লিঙ্গ : মহিলা	HHK3737404 ফটো উপলব্ধ	302 নাম : হাৰিলা বাৰা পিতাৰ নাম : পোকা বাৰা ঘৰ নং : ২৫৮ বয়স : 36 লিঙ্গ : পুৰুষ	HHK2132050 ফটো উপলব্ধ	303 নাম : শুলিলা বাৰা স্বামীৰ নাম : বুদ্ধ ঘৰ নং : ২৫৯ বয়স : 62 লিঙ্গ : মহিলা	HHK3737415 ফটো উপলব্ধ
304 নাম : অজয় বাৰা পিতাৰ নাম : বুদ্ধ ঘৰ নং : ২৫৯ বয়স : 35 লিঙ্গ : পুৰুষ	HHK3737437 ফটো উপলব্ধ	305 নাম : বঞ্জিত বাৰা পিতাৰ নাম : বুদ্ধ বাৰা ঘৰ নং : ২৫৯ বয়স : 31 লিঙ্গ : পুৰুষ	HHK2132061 ফটো উপলব্ধ	306 নাম : মাৰিছালা মিজ স্বামীৰ নাম : অজয় বাৰা ঘৰ নং : ২৫৯ বয়স : 29 লিঙ্গ : মহিলা	HHK0268219 ফটো উপলব্ধ
307 নাম : সবিন্দ্র বাৰা পিতাৰ নাম : বুদ্ধ বাৰা ঘৰ নং : ২৫৯ বয়স : 26 লিঙ্গ : পুৰুষ	HHK0268235 ফটো উপলব্ধ	308 নাম : জীবন মুৰ্মু পিতাৰ নাম : মংগল ঘৰ নং : ২৬১ বয়স : 60 লিঙ্গ : পুৰুষ	HHK3737482 ফটো উপলব্ধ	309 নাম : মৰিয়ম হাসদা স্বামীৰ নাম : জীবন ঘৰ নং : ২৬১ বয়স : 57 লিঙ্গ : মহিলা	HHK3737493 ফটো উপলব্ধ
310 নাম : ইমানয়েল মুৰ্মু পিতাৰ নাম : জীবন মুৰ্মু ঘৰ নং : ২৬১ বয়স : 28 লিঙ্গ : পুৰুষ	HHK0567271 ফটো উপলব্ধ	311 নাম : নিমু মুৰ্মু পিতাৰ নাম : মংগল ঘৰ নং : ২৬৩ বয়স : 52 লিঙ্গ : পুৰুষ	HHK3737517 ফটো উপলব্ধ	312 নাম : বাহামুনি হেম্ম স্বামীৰ নাম : নিমু ঘৰ নং : ২৬৩ বয়স : 50 লিঙ্গ : মহিলা	HHK3737528 ফটো উপলব্ধ
313 নাম : মুনসি মুৰম পিতাৰ নাম : মংগল ঘৰ নং : ২৬৪ বয়স : 50 লিঙ্গ : পুৰুষ	HHK3737539 ফটো উপলব্ধ	R 314 নাম : পান্ড মুৰম পিতাৰ নাম : মংগল ঘৰ নং : ২৬৫ বয়স : 59 লিঙ্গ : পুৰুষ	HHK3737551 ফটো উপলব্ধ	315 নাম : মুনি সৰেন স্বামীৰ নাম : পান্ড ঘৰ নং : ২৬৫ বয়স : 55 লিঙ্গ : মহিলা	HHK3737562 ফটো উপলব্ধ
316 নাম : বেজিনা মুৰ্মু পিতাৰ নাম : পান্ড ঘৰ নং : ২৬৫ বয়স : 43 লিঙ্গ : মহিলা	HHK3737573 ফটো উপলব্ধ	317 নাম : ছিবিলন মুৰম পিতাৰ নাম : পান্ড ঘৰ নং : ২৬৫ বয়স : 34 লিঙ্গ : পুৰুষ	HHK3737584 ফটো উপলব্ধ	318 নাম : খেনা মুৰম পিতাৰ নাম : মংগল ঘৰ নং : ২৬৭ বয়স : 45 লিঙ্গ : পুৰুষ	HHK3737619 ফটো উপলব্ধ
319 নাম : লিলি মুৰম পিতাৰ নাম : মন্ডল ঘৰ নং : ২৬৮ বয়স : 39 লিঙ্গ : মহিলা	HHK3737653 ফটো উপলব্ধ	320 নাম : মীন মাৰ্টি পিতাৰ নাম : মন্ডল ঘৰ নং : ২৬৮ বয়স : 36 লিঙ্গ : মহিলা	HHK3737664 ফটো উপলব্ধ	321 নাম : সোমাই মাৰ্টি পিতাৰ নাম : সৰকাৰ মাৰ্টি ঘৰ নং : ২৬৮ বয়স : 29 লিঙ্গ : পুৰুষ	HHK1193572 ফটো উপলব্ধ
322 নাম : ঠাকুৰ মুৰম পিতাৰ নাম : ঠাকুৰ ঘৰ নং : ২৬৯ বয়স : 61 লিঙ্গ : পুৰুষ	HHK3737686 ফটো উপলব্ধ	323 নাম : সিবান মুৰ্মু পিতাৰ নাম : ঠাকুৰ মুৰ্মু ঘৰ নং : ২৬৯ বয়স : 37 লিঙ্গ : পুৰুষ	HHK3737711 ফটো উপলব্ধ	E 324 নাম : বাহামুনি মুৰ্মু পিতাৰ নাম : ঠাকুৰ মুৰ্মু ঘৰ নং : ২৬৯ বয়স : 35 লিঙ্গ : মহিলা	HHK3737722 ফটো উপলব্ধ
325 নাম : প্ৰমিলা টুডু স্বামীৰ নাম : সিবান মুৰ্মু ঘৰ নং : ২৬৯ বয়স : 25 লিঙ্গ : মহিলা	HHK1193358 ফটো উপলব্ধ	326 নাম : যোচেফ মুৰম পিতাৰ নাম : মংগল ঘৰ নং : ২৭০ বয়স : 40 লিঙ্গ : পুৰুষ	HHK3737755 ফটো উপলব্ধ	327 নাম : ছামবেল মুৰ্মু পিতাৰ নাম : মংগল ঘৰ নং : ২৭০ বয়স : 36 লিঙ্গ : পুৰুষ	HHK3737766 ফটো উপলব্ধ
328 নাম : শনিৰাম মুৰ্মু পিতাৰ নাম : মংগল ঘৰ নং : ২৭০ বয়স : 35 লিঙ্গ : পুৰুষ	HHK3737777 ফটো উপলব্ধ	329 নাম : সংগিতা মুৰ্মু স্বামীৰ নাম : জোচেফ মুৰ্মু ঘৰ নং : ২৭০ বয়স : 34 লিঙ্গ : মহিলা	HHK0097725 ফটো উপলব্ধ	330 নাম : চুমিত্ৰা মুৰ্মু পিতাৰ নাম : জোচেফ মুৰ্মু ঘৰ নং : ২৭০ বয়স : 23 লিঙ্গ : পুৰুষ	HHK1254168 ফটো উপলব্ধ



331 নাম : বাহুল মুৰ্মু পিতাৰ নাম: জোসেফ মুৰ্মু ঘৰ নং : ২৭০ বয়স : 22 লিঙ্গ : পুৰুষ	HHK1269620 ফটো উপলব্ধ	332 নাম : সুনি বাস্কে স্বামীৰ নাম: জোচেফ ঘৰ নং : ২৭১ বয়স : 44 লিঙ্গ : মহিলা	HHK3737802 ফটো উপলব্ধ	333 নাম : শামসুন মুৰ্মু পিতাৰ নাম: লৌখীৰাম মুৰ্মু ঘৰ নং : ২৭১ বয়স : 29 লিঙ্গ : পুৰুষ	HHK0609727 ফটো উপলব্ধ
334 নাম : সুমিত্ৰা মুৰ্মু পিতাৰ নাম: ছামিচন মুৰ্মু ঘৰ নং : 271 বয়স : 19 লিঙ্গ : মহিলা	QTD0087965 ফটো উপলব্ধ	335 নাম : মনি মুৰ্মু স্বামীৰ নাম: মাছিচৰন ঘৰ নং : ২৭২ বয়স : 82 লিঙ্গ : মহিলা	HHK3737824 ফটো উপলব্ধ	336 নাম : পৰাউ টুডু পিতাৰ নাম: বক্ষিন টুডু ঘৰ নং : ২৭২ বয়স : 53 লিঙ্গ : পুৰুষ	HHK0271726 ফটো উপলব্ধ
337 নাম : লক্ষন টুডু পিতাৰ নাম: মাছিচৰন ঘৰ নং : ২৭২ বয়স : 47 লিঙ্গ : পুৰুষ	HHK3737835 ফটো উপলব্ধ	338 নাম : লদগী মুৰ্মু স্বামীৰ নাম: লক্ষন ঘৰ নং : ২৭২ বয়স : 43 লিঙ্গ : মহিলা	HHK3737846 ফটো উপলব্ধ	339 নাম : মীৰা লাকুৰা পিতাৰ নাম: বাশি লাকুৰা ঘৰ নং : ২৭২ বয়স : 35 লিঙ্গ : মহিলা	HHK3737857 ফটো উপলব্ধ
340 নাম : পত্ৰাশ টুডু পিতাৰ নাম: বক্ষিন টুডু ঘৰ নং : ২৭২ বয়স : 26 লিঙ্গ : পুৰুষ	HHK0271866 ফটো উপলব্ধ	341 নাম : নোনিলা টুডু পিতাৰ নাম: পাণ্ডু টুডু ঘৰ নং : 272 বয়স : 24 লিঙ্গ : মহিলা	QTD0075739 ফটো উপলব্ধ	342 নাম : অনজালী চৰেন স্বামীৰ নাম: পত্ৰাশ টুডু ঘৰ নং : ২৭২ বয়স : 23 লিঙ্গ : মহিলা	HHK1193275 ফটো উপলব্ধ
343 নাম : সনিতা টুডু পিতাৰ নাম: লক্ষ্মণ টুডু ঘৰ নং : ২৭২ বয়স : 22 লিঙ্গ : মহিলা	HHK1261445 ফটো উপলব্ধ	344 নাম : পান্দু টুডু পিতাৰ নাম: মাছিচৰন ঘৰ নং : ২৭৩ বয়স : 52 লিঙ্গ : পুৰুষ	HHK3737868 ফটো উপলব্ধ	345 নাম : সাপিৰা হেমব্ৰম স্বামীৰ নাম: পান্দু ঘৰ নং : ২৭৩ বয়স : 50 লিঙ্গ : মহিলা	HHK3737879 ফটো উপলব্ধ
346 নাম : পিটাৰ টুডু পিতাৰ নাম: পান্দু টুডু ঘৰ নং : ২৭৩ বয়স : 37 লিঙ্গ : পুৰুষ	HHK3737880 ফটো উপলব্ধ	347 নাম : সুমিলা মুৰ্মু স্বামীৰ নাম: পিটাৰ টুডু ঘৰ নং : ২৭৩ বয়স : 31 লিঙ্গ : মহিলা	HHK0098368 ফটো উপলব্ধ	348 নাম : নিকলাছ টুডু পিতাৰ নাম: পাণ্ডু টুডু ঘৰ নং : ২৭৩ বয়স : 25 লিঙ্গ : পুৰুষ	HHK0370734 ফটো উপলব্ধ
349 নাম : সৰমিলা টুডু পিতাৰ নাম: পানিউ টুডু ঘৰ নং : 273 বয়স : 21 লিঙ্গ : মহিলা	QTD0087916 ফটো উপলব্ধ	350 নাম : মাৰ্চিলা মুৰ্মু স্বামীৰ নাম: মাৰ্তীলা ঘৰ নং : ২৭৪ বয়স : 44 লিঙ্গ : মহিলা	HHK3737904 ফটো উপলব্ধ	351 নাম : সোম চৰেন পিতাৰ নাম: কাশ্বো ঘৰ নং : ২৭৫ বয়স : 39 লিঙ্গ : পুৰুষ	HHK3737926 ফটো উপলব্ধ
352 নাম : ললেশ্বৰ সৰেন পিতাৰ নাম: কাশ্বো ঘৰ নং : ২৭৫ বয়স : 39 লিঙ্গ : পুৰুষ	HHK3737948 ফটো উপলব্ধ	353 নাম : সুমিত্ৰা মুৰ্মু স্বামীৰ নাম: সোম ঘৰ নং : ২৭৫ বয়স : 36 লিঙ্গ : মহিলা	HHK3737937 ফটো উপলব্ধ	354 নাম : ছমিৰাত্ৰী সৰেন স্বামীৰ নাম: তীৰো চৰেন ঘৰ নং : ২৭৫ বয়স : 32 লিঙ্গ : মহিলা	HHK3737959 ফটো উপলব্ধ
355 নাম : সোম চৰেন পিতাৰ নাম: উপেন ঘৰ নং : ২৭৬ বয়স : 60 লিঙ্গ : পুৰুষ	HHK3737960 ফটো উপলব্ধ	356 নাম : মনি চৰেন পিতাৰ নাম: সোম ঘৰ নং : ২৭৬ বয়স : 36 লিঙ্গ : মহিলা	HHK3737982 ফটো উপলব্ধ	357 নাম : মিৰিলা চৰেন পিতাৰ নাম: সোম চৰেন ঘৰ নং : ২৭৬ বয়স : 36 লিঙ্গ : মহিলা	HHK3738009 ফটো উপলব্ধ
358 নাম : সন্তোষ চৰেন পিতাৰ নাম: সোম ঘৰ নং : ২৭৬ বয়স : 35 লিঙ্গ : পুৰুষ	HHK3737993 ফটো উপলব্ধ	359 নাম : বামদাস চৰেন পিতাৰ নাম: উপেন ঘৰ নং : ২৭৭ বয়স : 45 লিঙ্গ : পুৰুষ	HHK3738010 ফটো উপলব্ধ	360 নাম : বদনী হেমব্ৰম স্বামীৰ নাম: বামদাস ঘৰ নং : ২৭৭ বয়স : 42 লিঙ্গ : মহিলা	HHK3738021 ফটো উপলব্ধ



361 নাম : আবেদ সৰেন পিতাৰ নাম: ৰামদাস সৰেন ঘৰ নং : ২৭৭ বয়স : 28 লিঙ্গ : পুৰুষ	HHK0166801 ফটো উপলব্ধ	E 362 নাম : গুনদাই চৰেন পিতাৰ নাম: উপেন ঘৰ নং : ২৭৯ বয়স : 43 লিঙ্গ : পুৰুষ	HHK3738065 ফটো উপলব্ধ	363 নাম : সুমি টুডু স্বামীৰ নাম: গুনদাই ঘৰ নং : ২৭৯ বয়স : 39 লিঙ্গ : মহিলা	HHK3738076 ফটো উপলব্ধ
364 নাম : এলিচাবেথ সৰেন পিতাৰ নাম: গুদভী সৰেন ঘৰ নং : ২৭৯ বয়স : 28 লিঙ্গ : মহিলা	HHK1193473 ফটো উপলব্ধ	365 নাম : দলো টুডু স্বামীৰ নাম: জীবন ঘৰ নং : ২৮০ বয়স : 72 লিঙ্গ : মহিলা	HHK3738098 ফটো উপলব্ধ	366 নাম : মহে চৰেন পিতাৰ নাম: জীবন ঘৰ নং : ২৮০ বয়স : 42 লিঙ্গ : পুৰুষ	HHK3738101 ফটো উপলব্ধ
367 নাম : লিলিমনি বাস্কে স্বামীৰ নাম: মহে সোৰেন ঘৰ নং : ২৮০ বয়স : 39 লিঙ্গ : মহিলা	HHK3738123 ফটো উপলব্ধ	368 নাম : সোম চৰেন পিতাৰ নাম: গোপাল চৰেন ঘৰ নং : ২৮০ বয়স : 27 লিঙ্গ : পুৰুষ	HHK1201870 ফটো উপলব্ধ	369 নাম : সিমতী হেহুম স্বামীৰ নাম: জহন ঘৰ নং : ২৮১ বয়স : 56 লিঙ্গ : মহিলা	HHK3738145 ফটো উপলব্ধ
370 নাম : সালমী সৰেন পিতাৰ নাম: জহন ঘৰ নং : ২৮১ বয়স : 37 লিঙ্গ : মহিলা	HHK3738156 ফটো উপলব্ধ	371 নাম : জাকব সৰেন পিতাৰ নাম: জহন ঘৰ নং : ২৮১ বয়স : 35 লিঙ্গ : পুৰুষ	HHK3738167 ফটো উপলব্ধ	372 নাম : ভক্ৰ মিজ পিতাৰ নাম: পুনাই ঘৰ নং : ২৮২ বয়স : 55 লিঙ্গ : পুৰুষ	HHK3738189 ফটো উপলব্ধ
373 নাম : নহিয়াৰী মিজ স্বামীৰ নাম: ভাকৰু মিজ ঘৰ নং : ২৮২ বয়স : 47 লিঙ্গ : মহিলা	HHK3738190 ফটো উপলব্ধ	374 নাম : নিৰ্মল মিজ পিতাৰ নাম: বকৰু মিজ ঘৰ নং : ২৮২ বয়স : 35 লিঙ্গ : পুৰুষ	HHK3738203 ফটো উপলব্ধ	375 নাম : অমন মিনচ পিতাৰ নাম: ভাক্ৰ মিনচ ঘৰ নং : ২৮২ বয়স : 31 লিঙ্গ : পুৰুষ	HHK2132083 ফটো উপলব্ধ
376 নাম : মান্দী বাস্কে স্বামীৰ নাম: লক্ষন ঘৰ নং : ২৮৩ বয়স : 61 লিঙ্গ : মহিলা	HHK3738269 ফটো উপলব্ধ	377 নাম : সামব্ৰা মিনচ পিতাৰ নাম: পুনাই ঘৰ নং : ২৮৩ বয়স : 55 লিঙ্গ : পুৰুষ	HHK3738236 ফটো উপলব্ধ	378 নাম : মাংখিতা মিনচ স্বামীৰ নাম: সামব্ৰা মিনচ ঘৰ নং : ২৮৩ বয়স : 47 লিঙ্গ : মহিলা	HHK3738247 ফটো উপলব্ধ
379 নাম : মঙ্গল চৰেন পিতাৰ নাম: সুনিৰাম চৰেন ঘৰ নং : ২৮৩ বয়স : 36 লিঙ্গ : পুৰুষ	HHK3738270 ফটো উপলব্ধ	380 নাম : পুলো মিনচ পিতাৰ নাম: সামব্ৰা মিনচ ঘৰ নং : ২৮৩ বয়স : 35 লিঙ্গ : মহিলা	HHK3738258 ফটো উপলব্ধ	381 নাম : বাছান মিনচ পিতাৰ নাম: সামব্ৰা মিনচ ঘৰ নং : ২৮৩ বয়স : 31 লিঙ্গ : পুৰুষ	HHK2132094 ফটো উপলব্ধ
382 নাম : জোসেপ মিজ পিতাৰ নাম: চামব্ৰা মিজ ঘৰ নং : ২৮৩ বয়স : 30 লিঙ্গ : মহিলা	HHK0274159 ফটো উপলব্ধ	383 নাম : মৰ্থা মিজ স্বামীৰ নাম: বচন মিজ ঘৰ নং : ২৮৩ বয়স : 28 লিঙ্গ : মহিলা	HHK0274175 ফটো উপলব্ধ	384 নাম : আলবি মাউী মাতৃৰ নাম: মন্দী বাস্কে ঘৰ নং : ২৮৩ বয়স : 28 লিঙ্গ : পুৰুষ	HHK0167114 ফটো উপলব্ধ
385 নাম : মৰিয়ম মিজ পিতাৰ নাম: সোমব্ৰা মিজ ঘৰ নং : ২৮৩ বয়স : 27 লিঙ্গ : মহিলা	HHK0167700 ফটো উপলব্ধ	386 নাম : সুনিৰাম সৰেন পিতাৰ নাম: হাৰমা ঘৰ নং : ২৮৪ বয়স : 47 লিঙ্গ : পুৰুষ	HHK3738281 ফটো উপলব্ধ	387 নাম : বুড়ী টুডু স্বামীৰ নাম: সুনিৰাম ঘৰ নং : ২৮৪ বয়স : 42 লিঙ্গ : মহিলা	HHK3738292 ফটো উপলব্ধ
388 নাম : সচিলা বেগম স্বামীৰ নাম: বেগা সৰেন ঘৰ নং : ২৮৪ বয়স : 41 লিঙ্গ : মহিলা	HHK0167981 ফটো উপলব্ধ	389 নাম : মাছেল মিনচ স্বামীৰ নাম: কছৰু ঘৰ নং : ২৮৫ বয়স : 55 লিঙ্গ : মহিলা	HHK3738327 ফটো উপলব্ধ	390 নাম : নিকোলাচ মিজ পিতাৰ নাম: কছৰু মিজ ঘৰ নং : ২৮৫ বয়স : 52 লিঙ্গ : পুৰুষ	HHK3738349 ফটো উপলব্ধ



বিধানসভা সমষ্টিৰ নম্বৰ আৰু নাম : 1-গোসাইগাওঁ  
অংশৰ নম্বৰ আৰু নাম : 1-কুসুমবিল এফ ডি (অংশ)

391 নাম : বাসন্তী মিঞ্জ স্বামীৰ নাম: নিকোলাচ মিঞ্জ ঘৰ নং : ২৮৫ বয়স : 49 লিঙ্গ : মহিলা	HHK3738350 ফটো উপলব্ধ	392 নাম : বিন মিনচ স্বামীৰ নাম: মাছেল মিনচ ঘৰ নং : ২৮৫ বয়স : 47 লিঙ্গ : মহিলা	HHK3738338 ফটো উপলব্ধ	393 নাম : পোৰকাছ মিঞ্জ পিতাৰ নাম: নিকোলাছ মিঞ্জ ঘৰ নং : ২৮৫ বয়স : 27 লিঙ্গ : পুৰুষ	HHK0274498 ফটো উপলব্ধ
394 নাম : প্রকাশ মিঞ্জ পিতাৰ নাম: নিকোলাশ মিঞ্জ ঘৰ নং : 285 বয়স : 20 লিঙ্গ : পুৰুষ	QTD0024596 ফটো উপলব্ধ	395 নাম : মংগল মূৰমু পিতাৰ নাম: ডিবা ঘৰ নং : ২৮৬ বয়স : 57 লিঙ্গ : পুৰুষ	HHK3738383 ফটো উপলব্ধ	396 নাম : লোলিথা মূৰমু পিতাৰ নাম: মঙ্গল মূৰমু ঘৰ নং : ২৮৬ বয়স : 28 লিঙ্গ : মহিলা	HHK0274548 ফটো উপলব্ধ
397 নাম : লক্ষীৰাম মূৰমু পিতাৰ নাম: জয়ৰাম ঘৰ নং : ২৮৭ বয়স : 62 লিঙ্গ : পুৰুষ	HHK3738407 ফটো উপলব্ধ	398 নাম : মনি সৰেনু স্বামীৰ নাম: লক্ষীৰাম ঘৰ নং : ২৮৭ বয়স : 56 লিঙ্গ : মহিলা	HHK3738418 ফটো উপলব্ধ	399 নাম : সোম মূৰমু পিতাৰ নাম: জয়ৰাম ঘৰ নং : ২৮৮ বয়স : 55 লিঙ্গ : পুৰুষ	HHK3738429 ফটো উপলব্ধ
400 নাম : সৰোনী হাঁসদা স্বামীৰ নাম: সোম ঘৰ নং : ২৮৮ বয়স : 51 লিঙ্গ : মহিলা	HHK3738430 ফটো উপলব্ধ	401 নাম : বুইউল মূৰমু পিতাৰ নাম: সোম মূৰমু ঘৰ নং : ২৮৮ বয়স : 39 লিঙ্গ : পুৰুষ	HHK0166850 ফটো উপলব্ধ	402 নাম : মৰ্থা মূৰমু পিতাৰ নাম: সোম মূৰমু ঘৰ নং : ২৮৮ বয়স : 26 লিঙ্গ : মহিলা	HHK0274787 ফটো উপলব্ধ
403 নাম : জোয়ন মূৰমু পিতাৰ নাম: সোম মূৰমু ঘৰ নং : ২৮৮ বয়স : 26 লিঙ্গ : পুৰুষ	HHK0274779 ফটো উপলব্ধ	404 নাম : ললিত মিনচ পিতাৰ নাম: মংগা মিনচ ঘৰ নং : ২৮৯ বয়স : 57 লিঙ্গ : পুৰুষ	HHK3738452 ফটো উপলব্ধ	405 নাম : বাপেল মিঞ্জ পিতাৰ নাম: মংগা ঘৰ নং : ২৮৯ বয়স : 53 লিঙ্গ : পুৰুষ	HHK3738474 ফটো উপলব্ধ
406 নাম : কাহাৰী মিঞ্জ স্বামীৰ নাম: ললিত ঘৰ নং : ২৮৯ বয়স : 52 লিঙ্গ : মহিলা	HHK3738463 ফটো উপলব্ধ	407 নাম : জনাচ মিনচ পিতাৰ নাম: মংগা মিনজ ঘৰ নং : ২৮৯ বয়স : 48 লিঙ্গ : পুৰুষ	HHK3738496 ফটো উপলব্ধ	408 নাম : ননি মিনচ স্বামীৰ নাম: বাপেল ঘৰ নং : ২৮৯ বয়স : 47 লিঙ্গ : মহিলা	HHK3738485 ফটো উপলব্ধ
409 নাম : মিনতী পান্না স্বামীৰ নাম: জুনাচ মিনচ ঘৰ নং : ২৮৯ বয়স : 45 লিঙ্গ : মহিলা	HHK3738509 ফটো উপলব্ধ	410 নাম : জাকাৰিয়াচ মিঞ্জ পিতাৰ নাম: মংগা মিঞ্জ ঘৰ নং : ২৮৯ বয়স : 45 লিঙ্গ : পুৰুষ	HHK3738510 ফটো উপলব্ধ	411 নাম : মালতি তপ্পো স্বামীৰ নাম: জহোন ঘৰ নং : ২৮৯ বয়স : 34 লিঙ্গ : মহিলা	HHK3142458 ফটো উপলব্ধ
412 নাম : সাতীয়া মিনচ পিতাৰ নাম: বাফেল মিনচ ঘৰ নং : ২৮৯ বয়স : 31 লিঙ্গ : মহিলা	HHK2132129 ফটো উপলব্ধ	413 নাম : পুষ্পা মিঞ্জ পিতাৰ নাম: ললিত মিঞ্জ ঘৰ নং : ২৮৯ বয়স : 31 লিঙ্গ : মহিলা	HHK2132107 ফটো উপলব্ধ	414 নাম : অবিন মিনচ পিতাৰ নাম: ললিত মিনচ ঘৰ নং : ২৮৯ বয়স : 29 লিঙ্গ : পুৰুষ	HHK2132118 ফটো উপলব্ধ
415 নাম : বাৰনাবাছ মিনচ পিতাৰ নাম: বাফেল মিনচ ঘৰ নং : ২৮৯ বয়স : 29 লিঙ্গ : পুৰুষ	HHK2132130 ফটো উপলব্ধ	416 নাম : ইংলুশ মিনচ পিতাৰ নাম: ললিত মিনচ ঘৰ নং : ২৮৯ বয়স : 25 লিঙ্গ : পুৰুষ	HHK1309228 ফটো উপলব্ধ	417 নাম : মদন বাৰা পিতাৰ নাম: সুকনা ঘৰ নং : ২৯০ বয়স : 39 লিঙ্গ : পুৰুষ	HHK3738576 ফটো উপলব্ধ
418 নাম : ৰাতিয়ো বাৰা স্বামীৰ নাম: নিমল লাক্ৰা ঘৰ নং : ২৯০ বয়স : 39 লিঙ্গ : মহিলা	HHK3738565 ফটো উপলব্ধ	419 নাম : জালছাই বাৰা পিতাৰ নাম: সুকনা বাৰা ঘৰ নং : ২৯০ বয়স : 38 লিঙ্গ : পুৰুষ	HHK3738587 ফটো উপলব্ধ	420 নাম : সানদিয়া বাৰা পিতাৰ নাম: সুকনা বাৰা ঘৰ নং : ২৯০ বয়স : 35 লিঙ্গ : মহিলা	HHK3738598 ফটো উপলব্ধ



421	HHK3738612	ফটো উপলব্ধ	নাম : নাহিল বাৰা পিতাৰ নাম: মদন বাৰা ঘৰ নং : ২৯০ বয়স : 34 লিঙ্গ : পুৰুষ	422	HHK3738601	ফটো উপলব্ধ	নাম : এলবিন বাড়া স্বামীৰ নাম: মদন বাৰা ঘৰ নং : ২৯০ বয়স : 33 লিঙ্গ : মহিলা	423	HHK2132141	ফটো উপলব্ধ	নাম : বাজিব বড় পিতাৰ নাম: শুকুন বড় ঘৰ নং : ২৯০ বয়স : 29 লিঙ্গ : পুৰুষ
424	HHK0276139	ফটো উপলব্ধ	নাম : বিউটা বাৰা স্বামীৰ নাম: নাহিল বাৰা ঘৰ নং : ২৯০ বয়স : 28 লিঙ্গ : মহিলা	425	HHK1285014	ফটো উপলব্ধ	নাম : অনামিকা তপ্ত স্বামীৰ নাম: বাজিৰ বাৰা ঘৰ নং : ২৯০ বয়স : 22 লিঙ্গ : মহিলা	426	HHK3738667	ফটো উপলব্ধ	নাম : মাইদী মৰম স্বামীৰ নাম: ছিমন ঘৰ নং : ২৯১ বয়স : 62 লিঙ্গ : মহিলা
427	HHK3738623	ফটো উপলব্ধ	নাম : মাজে টোপো পিতাৰ নাম: যোশেপ টোপো ঘৰ নং : ২৯১ বয়স : 55 লিঙ্গ : পুৰুষ	428	HHK3738634	ফটো উপলব্ধ	নাম : সবী মিন্জ স্বামীৰ নাম: মঙ্গা মিন্জ ঘৰ নং : ২৯১ বয়স : 52 লিঙ্গ : মহিলা	429	HHK3738689	ফটো উপলব্ধ	নাম : সাইবি হাসদা স্বামীৰ নাম: মাতাই ঘৰ নং : ২৯১ বয়স : 37 লিঙ্গ : মহিলা
430	HHK3738690	ফটো উপলব্ধ	নাম : সাজিনা বাস্কে পিতাৰ নাম: ছিমন ঘৰ নং : ২৯১ বয়স : 35 লিঙ্গ : মহিলা	431	HHK3738645	ফটো উপলব্ধ	নাম : নিৰ্মলা টোপ্পো পিতাৰ নাম: মংগে ঘৰ নং : ২৯১ বয়স : 35 লিঙ্গ : মহিলা	432	HHK2132152	ফটো উপলব্ধ	নাম : প্ৰদিপ টোপো পিতাৰ নাম: মাজে টোপো ঘৰ নং : ২৯১ বয়স : 31 লিঙ্গ : পুৰুষ
433	HHK2132163	ফটো উপলব্ধ	নাম : দিলিপ টপ্পো পিতাৰ নাম: মাংগে টপ্পো ঘৰ নং : ২৯১ বয়স : 29 লিঙ্গ : পুৰুষ	434	HHK1143544	ফটো উপলব্ধ	নাম : পবিত্ৰ টোপ্পো স্বামীৰ নাম: প্ৰদিপ টোপ্পো ঘৰ নং : ২৯১ বয়স : 28 লিঙ্গ : মহিলা	435	HHK3738703	ফটো উপলব্ধ	নাম : সুক মিনচ পিতাৰ নাম: বৃদৰাম ঘৰ নং : ২৯২ বয়স : 52 লিঙ্গ : পুৰুষ
436	HHK3738714	ফটো উপলব্ধ	নাম : পুলি মিনচ পিতাৰ নাম: সুকু ঘৰ নং : ২৯২ বয়স : 47 লিঙ্গ : মহিলা	#2 437	HHK3738725	ফটো উপলব্ধ	নাম : দিপালী মিস্স স্বামীৰ নাম: সুশীল লাফ্ৰা ঘৰ নং : ২৯২ বয়স : 29 লিঙ্গ : মহিলা	438	HHK3738736	ফটো উপলব্ধ	নাম : মঙ্গল টুড পিতাৰ নাম: ছালখান ঘৰ নং : ২৯৩ বয়স : 81 লিঙ্গ : পুৰুষ
439	HHK3738747	ফটো উপলব্ধ	নাম : মনি মূৰ্মা স্বামীৰ নাম: মঙ্গল ঘৰ নং : ২৯৩ বয়স : 67 লিঙ্গ : মহিলা	440	HHK3738792	ফটো উপলব্ধ	নাম : বীনা বাৰা স্বামীৰ নাম: জেঠা ঘৰ নং : ২৯৪ বয়স : 80 লিঙ্গ : মহিলা	441	HHK3738770	ফটো উপলব্ধ	নাম : বিনি বাৰা স্বামীৰ নাম: সোমা ঘৰ নং : ২৯৪ বয়স : 77 লিঙ্গ : মহিলা
442	HHK3738781	ফটো উপলব্ধ	নাম : জেঠা বাৰা পিতাৰ নাম: সোমা ঘৰ নং : ২৯৪ বয়স : 52 লিঙ্গ : পুৰুষ	443	HHK3738805	ফটো উপলব্ধ	নাম : চৰন টুড পিতাৰ নাম: সালকান টুড ঘৰ নং : ২৯৪ বয়স : 52 লিঙ্গ : পুৰুষ	444	HHK3738769	ফটো উপলব্ধ	নাম : মাইনো টুড পিতাৰ নাম: মঙ্গল টুড ঘৰ নং : ২৯৪ বয়স : 36 লিঙ্গ : মহিলা
445	HHK0276378	ফটো উপলব্ধ	নাম : ফেলোৰা বাৰা পিতাৰ নাম: জেঠা বাৰা ঘৰ নং : ২৯৪ বয়স : 26 লিঙ্গ : মহিলা	446	HHK3738827	ফটো উপলব্ধ	নাম : জাওৰা বাৰা পিতাৰ নাম: সোমা ঘৰ নং : ২৯৫ বয়স : 49 লিঙ্গ : পুৰুষ	447	HHK3738816	ফটো উপলব্ধ	নাম : সালমী হেমম স্বামীৰ নাম: লক্ষীৰাম ঘৰ নং : ২৯৫ বয়স : 47 লিঙ্গ : মহিলা
448	HHK3738838	ফটো উপলব্ধ	নাম : মনি বাৰা স্বামীৰ নাম: জাউৰা বাৰা ঘৰ নং : ২৯৫ বয়স : 42 লিঙ্গ : মহিলা	449	HHK3738850	ফটো উপলব্ধ	নাম : পাত্ৰাস টুড পিতাৰ নাম: ছালখান ঘৰ নং : ২৯৬ বয়স : 55 লিঙ্গ : পুৰুষ	450	HHK3738872	ফটো উপলব্ধ	নাম : সোম টুড পিতাৰ নাম: টুইলা ঘৰ নং : ২৯৭ বয়স : 72 লিঙ্গ : পুৰুষ



451 নাম : আৱাকাম টুড পিতাৰ নাম: সোমি টুড ঘৰ নং : ২৯৭ বয়স : 30 লিঙ্গ : পুৰুষ	HHK0276766 ফটো উপলব্ধ	452 নাম : চুডকী টুড পিতাৰ নাম: সোমি টুড ঘৰ নং : ২৯৭ বয়স : 27 লিঙ্গ : মহিলা	HHK0370825 ফটো উপলব্ধ	453 নাম : বালে বেচৰা স্বামীৰ নাম: সোম ঘৰ নং : ২৯৮ বয়স : 67 লিঙ্গ : মহিলা	HHK3738883 ফটো উপলব্ধ
454 নাম : মানস টুড পিতাৰ নাম: মাতা ঘৰ নং : ২৯৮ বয়স : 49 লিঙ্গ : পুৰুষ	HHK3738918 ফটো উপলব্ধ	455 নাম : বিলাশী বাৰা পিতাৰ নাম: জেঠা বাৰা ঘৰ নং : ২৯৮ বয়স : 35 লিঙ্গ : মহিলা	HHK3738929 ফটো উপলব্ধ	456 নাম : ৰামেশ্বৰ বড়া পিতাৰ নাম: জেঠা বাৰা ঘৰ নং : ২৯৮ বয়স : 31 লিঙ্গ : পুৰুষ	HHK3738930 ফটো উপলব্ধ
457 নাম : গীতা মুৰ্মু অন্যান্য: সিবেটান মুৰ্মু ঘৰ নং : 299 বয়স : 64 লিঙ্গ : মহিলা	QTD0057554 ফটো উপলব্ধ	458 নাম : জয়ৰাম টুড পিতাৰ নাম: মাতা ঘৰ নং : ২৯৯ বয়স : 57 লিঙ্গ : পুৰুষ	HHK3738963 ফটো উপলব্ধ	459 নাম : লক্ষী বাক্কে স্বামীৰ নাম: জয়ৰাম ঘৰ নং : ২৯৯ বয়স : 55 লিঙ্গ : মহিলা	HHK3738974 ফটো উপলব্ধ
460 নাম : বিমলা মাৰ্ভি স্বামীৰ নাম: মানস ঘৰ নং : ২৯৯ বয়স : 45 লিঙ্গ : মহিলা	HHK3738952 ফটো উপলব্ধ	461 নাম : শিবধন মাৰ্ভী অন্যান্য: ডাপলঙ মাৰ্ভী ঘৰ নং : ২৯৯ বয়স : 34 লিঙ্গ : পুৰুষ	HHK3738941 ফটো উপলব্ধ	462 নাম : এদৰিন টুড পিতাৰ নাম: জয়ৰাম টুড ঘৰ নং : 299 বয়স : 27 লিঙ্গ : পুৰুষ	QTD0100271 ফটো উপলব্ধ
463 নাম : ৰমেশ টুড পিতাৰ নাম: মাতা ঘৰ নং : ৩০০ বয়স : 50 লিঙ্গ : পুৰুষ	HHK3738996 ফটো উপলব্ধ	464 নাম : বিমলা টুড পিতাৰ নাম: জয়ৰাম ঘৰ নং : ৩০০ বয়স : 35 লিঙ্গ : মহিলা	HHK3738985 ফটো উপলব্ধ	465 নাম : মৰিয়ম হেম্ব্রম স্বামীৰ নাম: ৰমেশ ঘৰ নং : ৩০১ বয়স : 43 লিঙ্গ : মহিলা	HHK3739002 ফটো উপলব্ধ
466 নাম : জীতেন সৰ্বেন পিতাৰ নাম: লক্ষীৰাম ঘৰ নং : ৩০১ বয়স : 37 লিঙ্গ : পুৰুষ	HHK3739046 ফটো উপলব্ধ	467 নাম : সুপল চৰ্বেন পিতাৰ নাম: লক্ষীৰাম চৰ্বেন ঘৰ নং : ৩০১ বয়স : 36 লিঙ্গ : পুৰুষ	HHK3739068 ফটো উপলব্ধ	468 নাম : ললিতা হেম্ব্রম স্বামীৰ নাম: অনিল সৰ্বেন ঘৰ নং : ৩০১ বয়স : 36 লিঙ্গ : মহিলা	HHK3739080 ফটো উপলব্ধ
469 নাম : অনিল সৰ্বেন পিতাৰ নাম: লক্ষীৰাম ঘৰ নং : ৩০১ বয়স : 35 লিঙ্গ : পুৰুষ	HHK3739057 ফটো উপলব্ধ	470 নাম : ফিলিপ সৰ্বেন পিতাৰ নাম: লক্ষীৰাম সৰ্বেন ঘৰ নং : ৩০১ বয়স : 34 লিঙ্গ : পুৰুষ	HHK3739091 ফটো উপলব্ধ	471 নাম : জসমীতা টুড স্বামীৰ নাম: মংগলী হেম্ব্রম ঘৰ নং : 301 বয়স : 25 লিঙ্গ : মহিলা	QTD0054908 ফটো উপলব্ধ
472 নাম : দেৱান সৰ্বেন পিতাৰ নাম: লক্ষীৰাম ঘৰ নং : ৩০২ বয়স : 51 লিঙ্গ : পুৰুষ	HHK3739115 ফটো উপলব্ধ	473 নাম : সফল সৰ্বেন পিতাৰ নাম: লক্ষীৰাম ঘৰ নং : ৩০২ বয়স : 35 লিঙ্গ : পুৰুষ	HHK3739137 ফটো উপলব্ধ	474 নাম : মাৰিয়াম মুৰ্মু স্বামীৰ নাম: সফল সৰ্বেন ঘৰ নং : 302 বয়স : 26 লিঙ্গ : মহিলা	QTD0030288 ফটো উপলব্ধ
R 475 নাম : বাসন্তী সৰ্বেন স্বামীৰ নাম: দেৱান সোৰেন ঘৰ নং : ৩০৩ বয়স : 42 লিঙ্গ : মহিলা	HHK3739148 ফটো উপলব্ধ	476 নাম : মেকেলতা হেম্ব্রম স্বামীৰ নাম: সফল সৰ্বেন ঘৰ নং : ৩০৩ বয়স : 33 লিঙ্গ : মহিলা	HHK3739182 ফটো উপলব্ধ	477 নাম : বৰেন সোৰেন পিতাৰ নাম: চোবাং সৰ্বেন ঘৰ নং : ৩০৪ বয়স : 71 লিঙ্গ : পুৰুষ	HHK2132185 ফটো উপলব্ধ
478 নাম : বৃদৰাই সৰ্বেন পিতাৰ নাম: জবং ঘৰ নং : ৩০৪ বয়স : 64 লিঙ্গ : পুৰুষ	HHK3739206 ফটো উপলব্ধ	479 নাম : ফুলমনি হাসুদা স্বামীৰ নাম: বৃদৰাই ঘৰ নং : ৩০৪ বয়স : 57 লিঙ্গ : মহিলা	HHK3739217 ফটো উপলব্ধ	480 নাম : ছালোনি সৰ্বেন পিতাৰ নাম: জবং ঘৰ নং : ৩০৪ বয়স : 50 লিঙ্গ : মহিলা	HHK3739193 ফটো উপলব্ধ



481	HHK3739228	ফটো উপলব্ধ	নাম : ঠাকৰান সৰেন পিতাৰ নাম: বৃদৰাই ঘৰ নং : ৩০৪ বয়স : 42 লিঙ্গ : পুৰুষ	482	HHK0165332	ফটো উপলব্ধ	নাম : সোম সৰেন পিতাৰ নাম: ধীৰেন সৰেন ঘৰ নং : ৩০৪ বয়স : 40 লিঙ্গ : পুৰুষ	483	HHK0167882	ফটো উপলব্ধ	নাম : সুমী মুৰ্মু স্বামীৰ নাম: সিদা সৰেন ঘৰ নং : ৩০৪ বয়স : 38 লিঙ্গ : মহিলা
484	HHK0168880	ফটো উপলব্ধ	নাম : সাবিত্ৰী সৰেন স্বামীৰ নাম: যীশু মুৰ্মু ঘৰ নং : ৩০৪ বয়স : 36 লিঙ্গ : মহিলা	485	HHK0166090	ফটো উপলব্ধ	নাম : ৰাম চৰন সৰেন পিতাৰ নাম: ধীৰেন সৰেন ঘৰ নং : ৩০৪ বয়স : 36 লিঙ্গ : পুৰুষ	486	QTD0091777	ফটো উপলব্ধ	নাম : মাতলা চৰেন অন্যান্য: পাত্ৰাশ চৰেন ঘৰ নং : 304 বয়স : 36 লিঙ্গ : পুৰুষ
487	QTD0037754	ফটো উপলব্ধ	নাম : বিনোদ চৰেন পিতাৰ নাম: বৃদৰাই চৰেন ঘৰ নং : 304 বয়স : 35 লিঙ্গ : পুৰুষ	488	HHK2132174	ফটো উপলব্ধ	নাম : মলিনা সৰেন স্বামীৰ নাম: পাত্ৰাছ সৰেন ঘৰ নং : ৩০৪ বয়স : 33 লিঙ্গ : মহিলা	489	HHK0166983	ফটো উপলব্ধ	নাম : পাত্ৰাশ হেমব্ৰম পিতাৰ নাম: ধীৰেন হেমব্ৰম ঘৰ নং : ৩০৪ বয়স : 32 লিঙ্গ : পুৰুষ
490	HHK0108167	ফটো উপলব্ধ	নাম : মচে সৰেন পিতাৰ নাম: ধীৰেন সৰেন ঘৰ নং : ৩০৪ বয়স : 31 লিঙ্গ : পুৰুষ	491	HHK0278887	ফটো উপলব্ধ	নাম : সময়েল চৰেন পিতাৰ নাম: বেধোৰাই চৰেন ঘৰ নং : ৩০৪ বয়স : 30 লিঙ্গ : পুৰুষ	492	HHK0108209	ফটো উপলব্ধ	নাম : মিনতি বেচৰা স্বামীৰ নাম: মচে সৰেন ঘৰ নং : ৩০৪ বয়স : 29 লিঙ্গ : মহিলা
493	HHK3739240	ফটো উপলব্ধ	নাম : লক্ষী হেমম স্বামীৰ নাম: গৌবিন ঘৰ নং : ৩০৫ বয়স : 59 লিঙ্গ : মহিলা	494	HHK3739251	ফটো উপলব্ধ	নাম : মাতলা মূৰমু পিতাৰ নাম: মংগল ঘৰ নং : ৩০৫ বয়স : 45 লিঙ্গ : পুৰুষ	495	HHK3739239	ফটো উপলব্ধ	নাম : সুফল সোৰেন পিতাৰ নাম: বৃদৰাই ঘৰ নং : ৩০৫ বয়স : 35 লিঙ্গ : পুৰুষ
496	HHK3739273	ফটো উপলব্ধ	নাম : বাবলাল মুৰ্মু মাতৃৰ নাম: লক্ষী হেমম ঘৰ নং : ৩০৫ বয়স : 35 লিঙ্গ : পুৰুষ	497	HHK3739262	ফটো উপলব্ধ	নাম : মঙ্গল মুৰ্মু মাতৃৰ নাম: লক্ষী হেমম ঘৰ নং : ৩০৫ বয়স : 34 লিঙ্গ : মহিলা	498	HHK0165100	ফটো উপলব্ধ	নাম : মাৰিয়াম চৰেন স্বামীৰ নাম: হোপনা মুৰ্মু ঘৰ নং : ৩০৫ বয়স : 33 লিঙ্গ : মহিলা
499	HHK0167023	ফটো উপলব্ধ	নাম : কান্দানা মুৰ্মু পিতাৰ নাম: গবিন মুৰ্মু ঘৰ নং : ৩০৫ বয়স : 33 লিঙ্গ : পুৰুষ	500	HHK0165811	ফটো উপলব্ধ	নাম : আশমিতা সৰেন স্বামীৰ নাম: কান্দনা মুৰ্মু ঘৰ নং : ৩০৫ বয়স : 30 লিঙ্গ : মহিলা	501	HHK3739320	ফটো উপলব্ধ	নাম : পান্ডু মূৰমু পিতাৰ নাম: মংগল ঘৰ নং : ৩০৬ বয়স : 57 লিঙ্গ : পুৰুষ
502	HHK0279067	ফটো উপলব্ধ	নাম : ফুলমুনী টুড স্বামীৰ নাম: সৌমী মুৰ্মু ঘৰ নং : ৩০৬ বয়স : 53 লিঙ্গ : মহিলা	503	HHK3739319	ফটো উপলব্ধ	নাম : বৃদিন হালদা স্বামীৰ নাম: মাতলা ঘৰ নং : ৩০৬ বয়স : 41 লিঙ্গ : মহিলা	504	HHK3739284	ফটো উপলব্ধ	নাম : বৃবিলাল মুৰ্মু পিতাৰ নাম: পাণ্ডু মুৰ্মু ঘৰ নং : ৩০৬ বয়স : 37 লিঙ্গ : পুৰুষ
505	HHK3739308	ফটো উপলব্ধ	নাম : কান্দনা মুৰ্মু পিতাৰ নাম: পাণ্ডু মুৰ্মু ঘৰ নং : ৩০৬ বয়স : 35 লিঙ্গ : পুৰুষ	506	HHK0279075	ফটো উপলব্ধ	নাম : সুমী মুৰ্মু স্বামীৰ নাম: মোচে টুড ঘৰ নং : ৩০৬ বয়স : 34 লিঙ্গ : মহিলা	507	HHK0108498	ফটো উপলব্ধ	নাম : মনিকা সৰেন স্বামীৰ নাম: বৃবিলাল মুৰ্মু ঘৰ নং : ৩০৬ বয়স : 34 লিঙ্গ : মহিলা
508	HHK3739331	ফটো উপলব্ধ	নাম : মঙ্গল মুৰ্মু পিতাৰ নাম: পাণ্ডু ঘৰ নং : ৩০৬ বয়স : 32 লিঙ্গ : পুৰুষ	509	HHK0279109	ফটো উপলব্ধ	নাম : গৌবিন মুৰ্মু পিতাৰ নাম: পান্ডু মুৰ্মু ঘৰ নং : ৩০৬ বয়স : 28 লিঙ্গ : পুৰুষ	510	HHK0370783	ফটো উপলব্ধ	নাম : সকল মুৰ্মু পিতাৰ নাম: পাণ্ডু মুৰ্মু ঘৰ নং : ৩০৬ বয়স : 26 লিঙ্গ : পুৰুষ



511 নাম : সুমী মুৰ্মু স্বামীৰ নাম : সন্তোষ চৰেন ঘৰ নং : 306 বয়স : 26 লিঙ্গ : মহিলা	HHK0279208 ফটো উপলব্ধ	512 নাম : নাতানেল মুৰ্মু পিতাৰ নাম : পান্ডু মুৰ্মু ঘৰ নং : 306 বয়স : 23 লিঙ্গ : মহিলা	HHK1193481 ফটো উপলব্ধ	513 নাম : দাবিত কিষ্ক পিতাৰ নাম : বিকৰাম ঘৰ নং : 309 বয়স : 62 লিঙ্গ : পুৰুষ	HHK3739353 ফটো উপলব্ধ
514 নাম : বাইমাত হেহুম স্বামীৰ নাম : পান্ডু ঘৰ নং : 309 বয়স : 48 লিঙ্গ : মহিলা	HHK3739342 ফটো উপলব্ধ	515 নাম : বাহামুনি হাঁসদা স্বামীৰ নাম : সোকোল মুৰ্মু ঘৰ নং : 307 বয়স : 28 লিঙ্গ : মহিলা	HHK0482786 ফটো উপলব্ধ	516 নাম : বৃদৰাই মুৰমু পিতাৰ নাম : কান্দনা ঘৰ নং : 308 বয়স : 67 লিঙ্গ : পুৰুষ	HHK3739386 ফটো উপলব্ধ
517 নাম : লিলমণি হেমব্রম স্বামীৰ নাম : বৃদৰাই মুৰ্মু ঘৰ নং : 308 বয়স : 64 লিঙ্গ : মহিলা	HHK3739397 ফটো উপলব্ধ	518 নাম : লক্ষী কিষ্ক স্বামীৰ নাম : দাবিত ঘৰ নং : 308 বয়স : 57 লিঙ্গ : মহিলা	HHK3739364 ফটো উপলব্ধ	519 নাম : প্ৰমিলা পাউৰিয়া স্বামীৰ নাম : স্যামুয়েল সৰেন ঘৰ নং : 308 বয়স : 26 লিঙ্গ : মহিলা	HHK0616425 ফটো উপলব্ধ
520 নাম : জিৰিনা সৰেন পিতাৰ নাম : ডেভিদ সৰেন ঘৰ নং : 308 বয়স : 21 লিঙ্গ : মহিলা	QTD0037945 ফটো উপলব্ধ	E 521 নাম : সমেল মুৰ্মু পিতাৰ নাম : বৃদৰাই মুৰ্মু ঘৰ নং : 308 বয়স : 45 লিঙ্গ : পুৰুষ	HHK3739433 ফটো উপলব্ধ	522 নাম : অনিল মুৰমু পিতাৰ নাম : বৃদৰাই ঘৰ নং : 308 বয়স : 36 লিঙ্গ : পুৰুষ	HHK3739422 ফটো উপলব্ধ
#2 523 নাম : প্ৰমিলা হাঁসদা স্বামীৰ নাম : অনিল মুৰ্মু ঘৰ নং : 308 বয়স : 32 লিঙ্গ : মহিলা	HHK0166215 ফটো উপলব্ধ	#2 524 নাম : সাবীনা বান্ধে স্বামীৰ নাম : সামেল মুৰ্মু ঘৰ নং : 310 বয়স : 42 লিঙ্গ : মহিলা	HHK3739444 ফটো উপলব্ধ	525 নাম : সুখ বান্ধে পিতাৰ নাম : মুক্তি বান্ধে ঘৰ নং : 312 বয়স : 72 লিঙ্গ : পুৰুষ	HHK3739580 ফটো উপলব্ধ
526 নাম : মংলী হেহুম স্বামীৰ নাম : পাষ্টৰ ঘৰ নং : 312 বয়স : 43 লিঙ্গ : মহিলা	HHK3739579 ফটো উপলব্ধ	527 নাম : মাফী বান্ধে পিতাৰ নাম : সুকু ঘৰ নং : 312 বয়স : 42 লিঙ্গ : পুৰুষ	HHK3739604 ফটো উপলব্ধ	528 নাম : সুমিলা সৰেন স্বামীৰ নাম : মাফী বান্ধে ঘৰ নং : 312 বয়স : 32 লিঙ্গ : মহিলা	HHK0516195 ফটো উপলব্ধ
529 নাম : সোনা হাঁসদা স্বামীৰ নাম : বিবিৰাম ঘৰ নং : 313 বয়স : 57 লিঙ্গ : মহিলা	HHK3739648 ফটো উপলব্ধ	530 নাম : লক্ষী বান্ধে পিতাৰ নাম : বিবিৰাম ঘৰ নং : 313 বয়স : 38 লিঙ্গ : মহিলা	HHK3739659 ফটো উপলব্ধ	531 নাম : গুণীলা বান্ধে পিতাৰ নাম : সুকু বান্ধে ঘৰ নং : 313 বয়স : 35 লিঙ্গ : মহিলা	HHK3739637 ফটো উপলব্ধ
S 532 নাম : ৰূপ বান্ধে মাতৃৰ নাম : সনা হাঁসদা ঘৰ নং : 313 বয়স : 25 লিঙ্গ : মহিলা	HHK1200096 ফটো উপলব্ধ	533 নাম : সোম মুৰমু পিতাৰ নাম : মুনিস ঘৰ নং : 318 বয়স : 47 লিঙ্গ : পুৰুষ	HHK3739671 ফটো উপলব্ধ	534 নাম : ফুলমনি সৰেন স্বামীৰ নাম : সোম ঘৰ নং : 318 বয়স : 43 লিঙ্গ : মহিলা	HHK3739682 ফটো উপলব্ধ
535 নাম : ৰূপালী টুডু স্বামীৰ নাম : জেকেৰিয়োস ঘৰ নং : 315 বয়স : 31 লিঙ্গ : মহিলা	QTD0024703 ফটো উপলব্ধ	536 নাম : চনজয় বান্ধে পিতাৰ নাম : বৃদৰাই বান্ধে ঘৰ নং : 315 বয়স : 24 লিঙ্গ : পুৰুষ	HHK1193200 ফটো উপলব্ধ	537 নাম : গুণিতা হাঁসদা স্বামীৰ নাম : সঞ্জয় বান্ধে ঘৰ নং : 315 বয়স : 21 লিঙ্গ : মহিলা	QTD0098327 ফটো উপলব্ধ
538 নাম : লিলমনি হাঁসদা স্বামীৰ নাম : বৃদৰাই ঘৰ নং : 316 বয়স : 56 লিঙ্গ : মহিলা	HHK3739728 ফটো উপলব্ধ	539 নাম : ধেনা বান্ধে পিতাৰ নাম : চনু ঘৰ নং : 319 বয়স : 75 লিঙ্গ : পুৰুষ	HHK3739762 ফটো উপলব্ধ	540 নাম : সুনিৰাম বান্ধে পিতাৰ নাম : ধেনা ঘৰ নং : 318 বয়স : 47 লিঙ্গ : পুৰুষ	HHK3739819 ফটো উপলব্ধ



541	HHK3739784	ফটো উপলব্ধ	নাম : দেৱান বাস্কে পিতাৰ নাম: ধেনা ঘৰ নং : ৩১৮ বয়স : 43 লিঙ্গ : পুৰুষ	542	HHK3739795	ফটো উপলব্ধ	নাম : সবান বাস্কে পিতাৰ নাম: ধেনা ঘৰ নং : ৩১৮ বয়স : 40 লিঙ্গ : পুৰুষ	543	HHK3739820	ফটো উপলব্ধ	নাম : ফুলমনি হাসদা স্বামীৰ নাম: দেৱান বাস্কে ঘৰ নং : ৩১৮ বয়স : 37 লিঙ্গ : মহিলা
544	HHK3739808	ফটো উপলব্ধ	নাম : সোম বাস্কে পিতাৰ নাম: ধেনা ঘৰ নং : ৩১৮ বয়স : 35 লিঙ্গ : পুৰুষ	545	HHK2132196	ফটো উপলব্ধ	নাম : সুমি কিস্ক স্বামীৰ নাম: সুবান বাস্কে ঘৰ নং : ৩১৮ বয়স : 35 লিঙ্গ : মহিলা	546	HHK3739842	ফটো উপলব্ধ	নাম : শিকাৰ বাস্কে পিতাৰ নাম: ধেনা ঘৰ নং : ৩১৯ বয়স : 45 লিঙ্গ : পুৰুষ
547	HHK3739831	ফটো উপলব্ধ	নাম : ছামী টুডু স্বামীৰ নাম: শুনৰাম ঘৰ নং : ৩১৯ বয়স : 43 লিঙ্গ : মহিলা	548	HHK0165522	ফটো উপলব্ধ	নাম : বানী বাস্কে পিতাৰ নাম: চিকাৰ বাস্কে ঘৰ নং : ৩১৯ বয়স : 28 লিঙ্গ : মহিলা	549	HHK3739864	ফটো উপলব্ধ	নাম : বলোৰাম বাস্কে পিতাৰ নাম: চুনু ঘৰ নং : ৩২০ বয়স : 77 লিঙ্গ : পুৰুষ
550	HHK3739853	ফটো উপলব্ধ	নাম : লক্ষী মৰম স্বামীৰ নাম: শিকাৰ ঘৰ নং : ৩২০ বয়স : 41 লিঙ্গ : মহিলা	551	HHK3739911	ফটো উপলব্ধ	নাম : পাৰমেন বাস্কে পিতাৰ নাম: বলোৰাম ঘৰ নং : ৩২১ বয়স : 45 লিঙ্গ : পুৰুষ	552	HHK3739897	ফটো উপলব্ধ	নাম : ৰবিন বাস্কে পিতাৰ নাম: বলোৰাম ঘৰ নং : ৩২১ বয়স : 37 লিঙ্গ : পুৰুষ
553	HHK3739922	ফটো উপলব্ধ	নাম : ফুল টুডু স্বামীৰ নাম: ৰাম বাস্কে ঘৰ নং : ৩২১ বয়স : 34 লিঙ্গ : মহিলা	554	HHK0282095	ফটো উপলব্ধ	নাম : জুশিলা মুৰ্মু স্বামীৰ নাম: ৰুবীন বাস্কে ঘৰ নং : ৩২১ বয়স : 33 লিঙ্গ : মহিলা	555	QTD0094482	ফটো উপলব্ধ	নাম : বাহামণী বাস্কে পিতাৰ নাম: পৰমান বাস্কে ঘৰ নং : 321 বয়স : 20 লিঙ্গ : মহিলা
556	HHK3739944	ফটো উপলব্ধ	নাম : সৰকাৰ মুৰ্মু পিতাৰ নাম: নাৰ্গী ঘৰ নং : ৩২২ বয়স : 47 লিঙ্গ : পুৰুষ	557	HHK3739933	ফটো উপলব্ধ	নাম : ৰবিলা মাৰ্ভি স্বামীৰ নাম: পাৰমেন ঘৰ নং : ৩২২ বয়স : 41 লিঙ্গ : মহিলা	558	HHK3739977	ফটো উপলব্ধ	নাম : ৰাক্ষন সৰেন স্বামীৰ নাম: হোপনা ঘৰ নং : ৩২৪ বয়স : 57 লিঙ্গ : মহিলা
559	HHK3739999	ফটো উপলব্ধ	নাম : সকল সৰেন পিতাৰ নাম: ঠাকুৰ ঘৰ নং : ৩২৪ বয়স : 52 লিঙ্গ : পুৰুষ	560	HHK3739988	ফটো উপলব্ধ	নাম : পিতৰ টুডু পিতাৰ নাম: হোপনা ঘৰ নং : ৩২৪ বয়স : 35 লিঙ্গ : পুৰুষ	561	QTD0018812	ফটো উপলব্ধ	নাম : জেমস সৰেন পিতাৰ নাম: সকল সৰেন ঘৰ নং : 324 বয়স : 27 লিঙ্গ : পুৰুষ
562	HHK3740010	ফটো উপলব্ধ	নাম : ছিমন সৰেন পিতাৰ নাম: ঠাকুৰ ঘৰ নং : ৩২৫ বয়স : 49 লিঙ্গ : পুৰুষ	563	HHK3740043	ফটো উপলব্ধ	নাম : অলিভিয়া তিকী স্বামীৰ নাম: মাতলা ঘৰ নং : ৩২৫ বয়স : 45 লিঙ্গ : মহিলা	564	HHK3740054	ফটো উপলব্ধ	নাম : জুয়েল সৰেন পিতাৰ নাম: ঠাকুৰ ঘৰ নং : ৩২৫ বয়স : 43 লিঙ্গ : পুৰুষ
565	HHK0165241	ফটো উপলব্ধ	নাম : বালে টুডু স্বামীৰ নাম: ছিমন সৰেন ঘৰ নং : ৩২৫ বয়স : 42 লিঙ্গ : মহিলা	566	HHK3740065	ফটো উপলব্ধ	নাম : সালমী সৰেন পিতাৰ নাম: ঠাকুৰ ঘৰ নং : ৩২৫ বয়স : 40 লিঙ্গ : মহিলা	567	HHK3740098	ফটো উপলব্ধ	নাম : ৰেনকা মাৰ্ভী স্বামীৰ নাম: জুয়েল সৰেন ঘৰ নং : ৩২৫ বয়স : 39 লিঙ্গ : মহিলা
568	HHK3740076	ফটো উপলব্ধ	নাম : জন সৰেন পিতাৰ নাম: ঠাকুৰ ঘৰ নং : ৩২৫ বয়স : 37 লিঙ্গ : পুৰুষ	569	HHK3740087	ফটো উপলব্ধ	নাম : ভীটন সৰেন পিতাৰ নাম: ঠাকুৰ ঘৰ নং : ৩২৫ বয়স : 35 লিঙ্গ : পুৰুষ	570	HHK3740101	ফটো উপলব্ধ	নাম : জীবন টুডু পিতাৰ নাম: টুইলা ঘৰ নং : ৩২৬ বয়স : 62 লিঙ্গ : পুৰুষ



571 নাম : বড়ী মূৰম স্বামীৰ নাম : জীৱন ঘৰ নং : ৩২৬ বয়স : 59 লিঙ্গ : মহিলা	HHK3740112 ফটো উপলব্ধ	572 নাম : সাকাৰিয়া টুডু পিতাৰ নাম : জীৱন ঘৰ নং : ৩২৬ বয়স : 37 লিঙ্গ : পুৰুষ	HHK3740123 ফটো উপলব্ধ	573 নাম : মাৰসিয়া টুডু স্বামীৰ নাম : জীৱন টুডু ঘৰ নং : ৩২৬ বয়স : 36 লিঙ্গ : মহিলা	HHK3740145 ফটো উপলব্ধ
574 নাম : দুৰছিলা সৰেন স্বামীৰ নাম : সাকাৰিয়া টুডু ঘৰ নং : ৩২৬ বয়স : 36 লিঙ্গ : মহিলা	HHK0113357 ফটো উপলব্ধ	575 নাম : এলবিনা টুডু পিতাৰ নাম : জীৱন ঘৰ নং : ৩২৬ বয়স : 35 লিঙ্গ : মহিলা	HHK3740134 ফটো উপলব্ধ	576 নাম : ইছটিপান টুডু পিতাৰ নাম : জীৱন টুডু ঘৰ নং : ৩২৬ বয়স : 28 লিঙ্গ : পুৰুষ	HHK0164822 ফটো উপলব্ধ
577 নাম : পৰমীলা হেমব্রম স্বামীৰ নাম : স্টিপান টুডু ঘৰ নং : 326 বয়স : 27 লিঙ্গ : মহিলা	QTD0034199 ফটো উপলব্ধ	578 নাম : হান্না সৰেন পিতাৰ নাম : ভগীৰথ ঘৰ নং : ৩২৮ বয়স : 52 লিঙ্গ : পুৰুষ	HHK3740203 ফটো উপলব্ধ	E 579 নাম : খেনা টুডু স্বামীৰ নাম : বিক্ৰম ঘৰ নং : ৩৩০ বয়স : ৪৭ লিঙ্গ : মহিলা	HHK3740270 ফটো উপলব্ধ
580 নাম : ৰাম টুডু পিতাৰ নাম : টুইলা ঘৰ নং : ৩৩০ বয়স : 72 লিঙ্গ : পুৰুষ	HHK3740281 ফটো উপলব্ধ	581 নাম : সুফল কিস্কু পিতাৰ নাম : বিক্ৰম ঘৰ নং : ৩৩০ বয়স : 52 লিঙ্গ : পুৰুষ	HHK3740258 ফটো উপলব্ধ	582 নাম : মীৰী মূৰম স্বামীৰ নাম : সুফল কিস্কু ঘৰ নং : ৩৩০ বয়স : 40 লিঙ্গ : মহিলা	HHK1199926 ফটো উপলব্ধ
583 নাম : আলফেড টুডু পিতাৰ নাম : ৰাম ঘৰ নং : ৩৩০ বয়স : 39 লিঙ্গ : পুৰুষ	HHK3740305 ফটো উপলব্ধ	584 নাম : মিনতি হেমব্রম স্বামীৰ নাম : ফিলিমিন টুডু ঘৰ নং : 330 বয়স : 32 লিঙ্গ : মহিলা	QTD0034181 ফটো উপলব্ধ	585 নাম : বাহা বাস্কে স্বামীৰ নাম : সুকল ঘৰ নং : ৩৩১ বয়স : 72 লিঙ্গ : মহিলা	HHK3740327 ফটো উপলব্ধ
586 নাম : দলিকা হাসদা স্বামীৰ নাম : দীননাথ ঘৰ নং : ৩৩১ বয়স : 39 লিঙ্গ : মহিলা	HHK3740349 ফটো উপলব্ধ	587 নাম : সলো হেম্বম স্বামীৰ নাম : হাৰমা ঘৰ নং : ৩৩২ বয়স : 82 লিঙ্গ : মহিলা	HHK3740383 ফটো উপলব্ধ	588 নাম : লিল লাকৰা পিতাৰ নাম : বানু ঘৰ নং : ৩৩২ বয়স : 52 লিঙ্গ : পুৰুষ	HHK3740350 ফটো উপলব্ধ
589 নাম : ছিলা লাকৰা স্বামীৰ নাম : লিলু ঘৰ নং : ৩৩২ বয়স : 47 লিঙ্গ : মহিলা	HHK3740361 ফটো উপলব্ধ	590 নাম : ৰবিলাল সৰেন পিতাৰ নাম : হাৰমা ঘৰ নং : ৩৩২ বয়স : 42 লিঙ্গ : পুৰুষ	HHK3740394 ফটো উপলব্ধ	591 নাম : সুকল সৰেন পিতাৰ নাম : হাৰমা ঘৰ নং : ৩৩২ বয়স : 37 লিঙ্গ : পুৰুষ	HHK3740407 ফটো উপলব্ধ
592 নাম : দিপিকা মাডী স্বামীৰ নাম : ৰবিলাল সৰেন ঘৰ নং : ৩৩২ বয়স : 33 লিঙ্গ : মহিলা	HHK0115089 ফটো উপলব্ধ	593 নাম : লক্ষীৰাম সৰেন পিতাৰ নাম : হাৰমা ঘৰ নং : ৩৩৩ বয়স : 55 লিঙ্গ : পুৰুষ	HHK3740418 ফটো উপলব্ধ	594 নাম : মংগলী মূৰম স্বামীৰ নাম : লক্ষীৰাম ঘৰ নং : ৩৩৩ বয়স : 47 লিঙ্গ : মহিলা	HHK3740429 ফটো উপলব্ধ
595 নাম : সোনা সৰেন পিতাৰ নাম : ৰক্ষীৰাম সৰেন ঘৰ নং : ৩৩৩ বয়স : 28 লিঙ্গ : মহিলা	HHK0284125 ফটো উপলব্ধ	596 নাম : বিনি লাকৰা স্বামীৰ নাম : মতিয়াশ লাক্ৰা ঘৰ নং : ৩৩৪ বয়স : 77 লিঙ্গ : মহিলা	HHK3740430 ফটো উপলব্ধ	597 নাম : চান্দ্রাই সৰেন স্বামীৰ নাম : হাৰমা ঘৰ নং : ৩৩৪ বয়স : 52 লিঙ্গ : মহিলা	HHK3740485 ফটো উপলব্ধ
598 নাম : দাগ্ৰাই মূৰম স্বামীৰ নাম : চান্দ্রাই ঘৰ নং : ৩৩৪ বয়স : 47 লিঙ্গ : মহিলা	HHK3740496 ফটো উপলব্ধ	599 নাম : বধী লাক্ৰা পিতাৰ নাম : মতিয়াশ লাক্ৰা ঘৰ নং : ৩৩৪ বয়স : 43 লিঙ্গ : মহিলা	HHK3740441 ফটো উপলব্ধ	600 নাম : ৰনজালী কন্দুৱাৰ স্বামীৰ নাম : ফানাটিচ লাক্ৰা ঘৰ নং : ৩৩৪ বয়স : 42 লিঙ্গ : মহিলা	HHK0284257 ফটো উপলব্ধ



601 নাম : ফানিচিচ লাক্ৰা পিতাৰ নাম: মাতিয়াস লাক্ৰা ঘৰ নং : ৩৩৪ বয়স : 39 লিঙ্গ : পুৰুষ	HHK3740452 ফটো উপলব্ধ	602 নাম : বিৰোনিকা লাকৰা পিতাৰ নাম: মিথিয়াচ লাকৰা ঘৰ নং : ৩৩৪ বয়স : 37 লিঙ্গ : মহিলা	HHK3740463 ফটো উপলব্ধ	603 নাম : জনাচ লাকৰা পিতাৰ নাম: মিথিয়াচ ঘৰ নং : ৩৩৪ বয়স : 35 লিঙ্গ : পুৰুষ	HHK3740474 ফটো উপলব্ধ
604 নাম : পিতৰ লাক্ৰা পিতাৰ নাম: বিনি ঘৰ নং : ৩৩৪ বয়স : 33 লিঙ্গ : পুৰুষ	HHK3740509 ফটো উপলব্ধ	605 নাম : ফীলীমোন টুডু পিতাৰ নাম: বাম টুডু ঘৰ নং : ৩৩৪ বয়স : 30 লিঙ্গ : পুৰুষ	HHK0536912 ফটো উপলব্ধ	606 নাম : বানী হেম্বম স্বামীৰ নাম: বাবুৰাম ঘৰ নং : ৩৩৫ বয়স : 67 লিঙ্গ : মহিলা	HHK3740521 ফটো উপলব্ধ
607 নাম : জুদি সৰেন পিতাৰ নাম: বাবুৰাম ঘৰ নং : ৩৩৫ বয়স : 43 লিঙ্গ : মহিলা	HHK3740543 ফটো উপলব্ধ	608 নাম : গোসাই সৰেন পিতাৰ নাম: বাবুৰাম ঘৰ নং : ৩৩৫ বয়স : 39 লিঙ্গ : পুৰুষ	HHK3740554 ফটো উপলব্ধ	609 নাম : বাবুলাল সৰেন পিতাৰ নাম: গোসাই সৰেন ঘৰ নং : ৩৩৫ বয়স : 34 লিঙ্গ : পুৰুষ	HHK0164913 ফটো উপলব্ধ
610 নাম : নোহা হাসদা স্বামীৰ নাম: বাবুলাল সৰেন ঘৰ নং : ৩৩৫ বয়স : 32 লিঙ্গ : মহিলা	HHK0164970 ফটো উপলব্ধ	611 নাম : মুনিকা বাসকে স্বামীৰ নাম: গোসাই সৰেন ঘৰ নং : ৩৩৫ বয়স : 31 লিঙ্গ : মহিলা	HHK0284265 ফটো উপলব্ধ	612 নাম : সুপল সৰেন পিতাৰ নাম: গোসাই সৰেন ঘৰ নং : ৩৩৫ বয়স : 29 লিঙ্গ : পুৰুষ	HHK0284307 ফটো উপলব্ধ
613 নাম : মুনশী সৰেন পিতাৰ নাম: বাবুৰাম সৰেন ঘৰ নং : ৩৩৫ বয়স : 28 লিঙ্গ : পুৰুষ	HHK0167502 ফটো উপলব্ধ	614 নাম : সহৰাই লাকৰা পিতাৰ নাম: বানু ঘৰ নং : ৩৩৬ বয়স : 52 লিঙ্গ : পুৰুষ	HHK3740587 ফটো উপলব্ধ	615 নাম : পুলেশ্বৰ লাকৰা পিতাৰ নাম: বানু ঘৰ নং : ৩৩৬ বয়স : 41 লিঙ্গ : পুৰুষ	HHK3740601 ফটো উপলব্ধ
616 নাম : সুনীল মৰম পিতাৰ নাম: সৌমি ঘৰ নং : ৩৩৬ বয়স : 39 লিঙ্গ : পুৰুষ	HHK3740634 ফটো উপলব্ধ	617 নাম : বদাই মৰম পিতাৰ নাম: সৌমি ঘৰ নং : ৩৩৬ বয়স : 37 লিঙ্গ : পুৰুষ	HHK3740645 ফটো উপলব্ধ	618 নাম : মিৰী টুডু স্বামীৰ নাম: বাদাই মুৰ্মু ঘৰ নং : ৩৩৬ বয়স : 29 লিঙ্গ : মহিলা	HHK0284406 ফটো উপলব্ধ
619 নাম : অক্ষি বানী হাঁসদা স্বামীৰ নাম: আলফ্ৰেড টুডু ঘৰ নং : 336 বয়স : 27 লিঙ্গ : মহিলা	HHK0482828 ফটো উপলব্ধ	620 নাম : মামাই হেম্বম স্বামীৰ নাম: মংগল ঘৰ নং : ৩৩৭ বয়স : 62 লিঙ্গ : মহিলা	HHK3740689 ফটো উপলব্ধ	621 নাম : পিলু লাকৰা পিতাৰ নাম: বদু ঘৰ নং : ৩৩৭ বয়স : 57 লিঙ্গ : পুৰুষ	HHK3740656 ফটো উপলব্ধ
R 622 নাম : শুক্ৰ লাকৰা স্বামীৰ নাম: পিলু ঘৰ নং : ৩৩৭ বয়স : 52 লিঙ্গ : মহিলা	HHK3740667 ফটো উপলব্ধ	623 নাম : বাম বাসকে পিতাৰ নাম: মংগল ঘৰ নং : ৩৩৭ বয়স : 35 লিঙ্গ : পুৰুষ	HHK3740690 ফটো উপলব্ধ	624 নাম : মিঠন লাকৰা পিতাৰ নাম: পিলু লাকৰা ঘৰ নং : ৩৩৭ বয়স : 35 লিঙ্গ : পুৰুষ	HHK3740725 ফটো উপলব্ধ
625 নাম : সান্তীলা লাকৰা পিতাৰ নাম: পিলু লাকৰা ঘৰ নং : ৩৩৭ বয়স : 34 লিঙ্গ : মহিলা	HHK3740714 ফটো উপলব্ধ	S 626 নাম : বজিৰা লাক্ৰা পিতাৰ নাম: পিলু লাক্ৰা ঘৰ নং : ৩৩৭ বয়স : 31 লিঙ্গ : মহিলা	HHK2132210 ফটো উপলব্ধ	627 নাম : জিবনতি লাক্ৰা পিতাৰ নাম: পিলু লাক্ৰা ঘৰ নং : ৩৩৭ বয়স : 29 লিঙ্গ : মহিলা	HHK2132209 ফটো উপলব্ধ
628 নাম : সঞ্জিতা বেশৰা স্বামীৰ নাম: বাম হেম্বম ঘৰ নং : ৩৩৭ বয়স : 24 লিঙ্গ : মহিলা	HHK0608679 ফটো উপলব্ধ	629 নাম : বদু লাকৰা পিতাৰ নাম: পিলু ঘৰ নং : ৩৩৮ বয়স : 77 লিঙ্গ : পুৰুষ	HHK3740736 ফটো উপলব্ধ	630 নাম : পান্ডু লাকৰা স্বামীৰ নাম: সুনীৰাম ঘৰ নং : ৩৩৮ বয়স : 41 লিঙ্গ : মহিলা	HHK3740769 ফটো উপলব্ধ



<p>631</p> <p>HHK3740770</p> <p>নাম : নৰেন লাকৰা পিতাৰ নাম: বৃদ্ধ ঘৰ নং : ৩৩৮ বয়স : 40 লিঙ্গ : পুৰুষ</p> <p>ফটো উপলব্ধ</p>	<p>632</p> <p>HHK3740781</p> <p>নাম : মাইকেল লাকৰা পিতাৰ নাম: বৃদ্ধ ঘৰ নং : ৩৩৮ বয়স : 37 লিঙ্গ : পুৰুষ</p> <p>ফটো উপলব্ধ</p>	<p>633</p> <p>HHK0284539</p> <p>নাম : পুষ্পা টোপো স্বামীৰ নাম: নৰেন লাকৰা ঘৰ নং : ৩৩৮ বয়স : 33 লিঙ্গ : মহিলা</p> <p>ফটো উপলব্ধ</p>
<p>634</p> <p>HHK0284588</p> <p>নাম : বসুমতী লাকৰা স্বামীৰ নাম: মাইকেল লাকৰা ঘৰ নং : ৩৩৮ বয়স : 26 লিঙ্গ : মহিলা</p> <p>ফটো উপলব্ধ</p>	<p>635</p> <p>HHK0284646</p> <p>নাম : চতুৰ চৰেন পিতাৰ নাম: সোম চৰেন ঘৰ নং : ৩৩৯ বয়স : 65 লিঙ্গ : পুৰুষ</p> <p>ফটো উপলব্ধ</p>	<p>636</p> <p>HHK3740805</p> <p>নাম : বানী সৰেন পিতাৰ নাম: চান্দ্রাই ঘৰ নং : ৩৩৯ বয়স : 45 লিঙ্গ : পুৰুষ</p> <p>ফটো উপলব্ধ</p>
<p>637</p> <p>HHK3740816</p> <p>নাম : আশানাথ হেম্বম স্বামীৰ নাম: বানী ঘৰ নং : ৩৩৯ বয়স : 43 লিঙ্গ : মহিলা</p> <p>ফটো উপলব্ধ</p>	<p>638</p> <p>HHK0284596</p> <p>নাম : ধাংগ্ৰী মাৰ্ভী স্বামীৰ নাম: চতুৰ চৰেন ঘৰ নং : ৩৩৯ বয়স : 43 লিঙ্গ : মহিলা</p> <p>ফটো উপলব্ধ</p>	<p>639</p> <p>HHK0284679</p> <p>নাম : বাবুৰাম চৰেন পিতাৰ নাম: চতুৰ চৰেন ঘৰ নং : ৩৩৯ বয়স : 27 লিঙ্গ : পুৰুষ</p> <p>ফটো উপলব্ধ</p>
<p>640</p> <p>HHK1193416</p> <p>নাম : বালে হেম্বম স্বামীৰ নাম: বাবুৰাম চৰেন ঘৰ নং : ৩৩৯ বয়স : 27 লিঙ্গ : মহিলা</p> <p>ফটো উপলব্ধ</p>	<p>641</p> <p>HHK1193390</p> <p>নাম : অনিল চৰেন পিতাৰ নাম: চতুৰ চৰেন ঘৰ নং : ৩৩৯ বয়স : 25 লিঙ্গ : পুৰুষ</p> <p>ফটো উপলব্ধ</p>	<p>642</p> <p>HHK3740827</p> <p>নাম : সন্দেশ্বৰ লাকৰা পিতাৰ নাম: বৃদ্ধ ঘৰ নং : ৩৪০ বয়স : 47 লিঙ্গ : পুৰুষ</p> <p>ফটো উপলব্ধ</p>
<p>643</p> <p>HHK3740838</p> <p>নাম : পৰি লাকৰা স্বামীৰ নাম: সন্দেশ্বৰ ঘৰ নং : ৩৪০ বয়স : 43 লিঙ্গ : মহিলা</p> <p>ফটো উপলব্ধ</p>	<p>644</p> <p>HHK3740850</p> <p>নাম : সাণিযাৰো মিঞ্জ স্বামীৰ নাম: বাৰ্শি লাক্ৰা ঘৰ নং : ৩৪১ বয়স : 57 লিঙ্গ : মহিলা</p> <p>ফটো উপলব্ধ</p>	<p>645</p> <p>HHK3740861</p> <p>নাম : লোখেন লাক্ৰা পিতাৰ নাম: বাৰ্শি লাক্ৰা ঘৰ নং : ৩৪১ বয়স : 43 লিঙ্গ : পুৰুষ</p> <p>ফটো উপলব্ধ</p>
<p>646</p> <p>HHK3740907</p> <p>নাম : ফোলো বেক স্বামীৰ নাম: আজিত লাকৰা ঘৰ নং : ৩৪১ বয়স : 35 লিঙ্গ : মহিলা</p> <p>ফটো উপলব্ধ</p>	<p>647</p> <p>HHK3740872</p> <p>নাম : অজিত লাকৰা পিতাৰ নাম: বানচি লাকৰা ঘৰ নং : ৩৪১ বয়স : 35 লিঙ্গ : পুৰুষ</p> <p>ফটো উপলব্ধ</p>	<p>648</p> <p>HHK3740883</p> <p>নাম : সুনীতা লাকৰা পিতাৰ নাম: বাৰ্শি লাক্ৰা ঘৰ নং : ৩৪১ বয়স : 35 লিঙ্গ : মহিলা</p> <p>ফটো উপলব্ধ</p>
<p>649</p> <p>HHK3740894</p> <p>নাম : তালিতা লাকৰা পিতাৰ নাম: বনসী লাকৰা ঘৰ নং : ৩৪১ বয়স : 33 লিঙ্গ : মহিলা</p> <p>ফটো উপলব্ধ</p>	<p>650</p> <p>HHK3740849</p> <p>নাম : বানচি লাকৰা পিতাৰ নাম: পিলু লাক্ৰা ঘৰ নং : ৩৪১ বয়স : 32 লিঙ্গ : পুৰুষ</p> <p>ফটো উপলব্ধ</p>	<p>651</p> <p>HHK3740918</p> <p>নাম : বাৰ্জন সৰেন পিতাৰ নাম: চান্দ্রাই ঘৰ নং : ৩৪২ বয়স : 42 লিঙ্গ : পুৰুষ</p> <p>ফটো উপলব্ধ</p>
<p>652</p> <p>HHK3740929</p> <p>নাম : লক্ষী হেম্বম স্বামীৰ নাম: বাৰ্জন ঘৰ নং : ৩৪২ বয়স : 39 লিঙ্গ : মহিলা</p> <p>ফটো উপলব্ধ</p>	<p>653</p> <p>HHK3740930</p> <p>নাম : বহিম লাক্ৰা পিতাৰ নাম: পুনাই লাকৰা ঘৰ নং : ৩৪৩ বয়স : 63 লিঙ্গ : পুৰুষ</p> <p>ফটো উপলব্ধ</p>	<p>654</p> <p>HHK3740941</p> <p>নাম : বনি লাকৰা স্বামীৰ নাম: বহিম লাকৰা ঘৰ নং : ৩৪৩ বয়স : 49 লিঙ্গ : মহিলা</p> <p>ফটো উপলব্ধ</p>
<p>655</p> <p>HHK3740952</p> <p>নাম : সুমিলা লাকৰা পিতাৰ নাম: বহিম লাকৰা ঘৰ নং : ৩৪৩ বয়স : 32 লিঙ্গ : মহিলা</p> <p>ফটো উপলব্ধ</p>	<p>656</p> <p>HHK3740963</p> <p>নাম : ছলোমী লাকৰা পিতাৰ নাম: বহিম লাকৰা ঘৰ নং : ৩৪৩ বয়স : 32 লিঙ্গ : মহিলা</p> <p>ফটো উপলব্ধ</p>	<p>657</p> <p>HHK3740985</p> <p>নাম : জিতেন টপ্পো পিতাৰ নাম: বিৰছাই টপ্পো ঘৰ নং : ৩৪৪ বয়স : 44 লিঙ্গ : পুৰুষ</p> <p>ফটো উপলব্ধ</p>
<p>658</p> <p>HHK3740996</p> <p>নাম : হেমলি টপ্পো স্বামীৰ নাম: জিতেন ঘৰ নং : ৩৪৪ বয়স : 37 লিঙ্গ : মহিলা</p> <p>ফটো উপলব্ধ</p>	<p>659</p> <p>HHK2132221</p> <p>নাম : বিজেন টপ্পো পিতাৰ নাম: বিৰছাই টপ্পো ঘৰ নং : ৩৪৪ বয়স : 30 লিঙ্গ : পুৰুষ</p> <p>ফটো উপলব্ধ</p>	<p>660</p> <p>HHK3741024</p> <p>নাম : সুকলাল কুজুৰ পিতাৰ নাম: চৈতু কুজুৰ ঘৰ নং : ৩৪৫ বয়স : 49 লিঙ্গ : পুৰুষ</p> <p>ফটো উপলব্ধ</p>



661	HHK3741035	নাম : তুলি কুজুৰ পিতাৰ নাম: চেঁতু ঘৰ নং : ৩৪৫ বয়স : 38 লিঙ্গ : মহিলা	ফটো উপলব্ধ	662	HHK3741046	নাম : সোনালী কুজুৰ স্বামীৰ নাম: জলীচাঁঙ্গি বারা ঘৰ নং : ৩৪৫ বয়স : 35 লিঙ্গ : মহিলা	ফটো উপলব্ধ	663	HHK3741057	নাম : মিনোকা কুজুৰ স্বামীৰ নাম: সুকললি কুজুৰ ঘৰ নং : ৩৪৫ বয়স : 34 লিঙ্গ : মহিলা	ফটো উপলব্ধ
664	HHK0166470	নাম : জহন কুজুৰ পিতাৰ নাম: ছুইটু কুজুৰ ঘৰ নং : ৩৪৫ বয়স : 31 লিঙ্গ : পুৰুষ	ফটো উপলব্ধ	665	HHK0599357	নাম : বেশমা কুজুৰ পিতাৰ নাম: চৌঙ্গিতা কুজুৰ ঘৰ নং : ৩৪৫ বয়স : 27 লিঙ্গ : পুৰুষ	ফটো উপলব্ধ	666	HHK3741104	নাম : লিলা লাকৰা পিতাৰ নাম: পুনই লাকৰা ঘৰ নং : ৩৪৬ বয়স : 62 লিঙ্গ : মহিলা	ফটো উপলব্ধ
E 667	HHK3741079	নাম : সামজীত লাক্ৰা পিতাৰ নাম: পুলাই ঘৰ নং : ৩৪৬ বয়স : 57 লিঙ্গ : পুৰুষ	ফটো উপলব্ধ	668	HHK3741080	নাম : সমোতি লাক্ৰা স্বামীৰ নাম: সামজিত ঘৰ নং : ৩৪৬ বয়স : 52 লিঙ্গ : মহিলা	ফটো উপলব্ধ	669	HHK3741148	নাম : সবিনা লাক্ৰা পিতাৰ নাম: সঞ্জীত লাক্ৰা ঘৰ নং : ৩৪৬ বয়স : 31 লিঙ্গ : মহিলা	ফটো উপলব্ধ
670	HHK2228336	নাম : চুচিলা লাক্ৰা পিতাৰ নাম: সেমজীত লাক্ৰা ঘৰ নং : 346 বয়স : 22 লিঙ্গ : মহিলা	ফটো উপলব্ধ	671	HHK2131411	নাম : বানী টুড স্বামীৰ নাম: শ্যাম ঘৰ নং : ৩৪৭ বয়স : 70 লিঙ্গ : মহিলা	ফটো উপলব্ধ	672	HHK2131477	নাম : দাসো সৰেন পিতাৰ নাম: লুদৰো ঘৰ নং : ৩৪৮ বয়স : 67 লিঙ্গ : পুৰুষ	ফটো উপলব্ধ
673	HHK2131422	নাম : সমি টুড স্বামীৰ নাম: দাসো সৰেন ঘৰ নং : ৩৪৮ বয়স : 62 লিঙ্গ : মহিলা	ফটো উপলব্ধ	674	HHK2131433	নাম : মানজন টুড স্বামীৰ নাম: দাসো সৰেন ঘৰ নং : ৩৪৮ বয়স : 61 লিঙ্গ : মহিলা	ফটো উপলব্ধ	675	HHK0167080	নাম : সোম মাৰ্ভী পিতাৰ নাম: দাসো সৰেন ঘৰ নং : ৩৪৮ বয়স : 39 লিঙ্গ : পুৰুষ	ফটো উপলব্ধ
676	HHK0165134	নাম : সৰলা হাসদা স্বামীৰ নাম: সকল মাৰ্ভী ঘৰ নং : ৩৪৮ বয়স : 33 লিঙ্গ : মহিলা	ফটো উপলব্ধ	677	HHK0167015	নাম : সকল মাৰ্ভী পিতাৰ নাম: মাৰ্ভী মাৰ্ভী ঘৰ নং : ৩৪৮ বয়স : 32 লিঙ্গ : পুৰুষ	ফটো উপলব্ধ	678	HHK2131444	নাম : বিশ্বনাথ সৰেন পিতাৰ নাম: দাসো সৰেন ঘৰ নং : ৩৪৮ বয়স : 32 লিঙ্গ : পুৰুষ	ফটো উপলব্ধ
679	HHK0165373	নাম : বাৰিয়াৰ সৰেন পিতাৰ নাম: দাসো সৰেন ঘৰ নং : ৩৪৮ বয়স : 28 লিঙ্গ : পুৰুষ	ফটো উপলব্ধ	680	HHK0164731	নাম : বৃদান মাৰ্ভী পিতাৰ নাম: মাৰ্ভী মাৰ্ভী ঘৰ নং : ৩৪৮ বয়স : 28 লিঙ্গ : পুৰুষ	ফটো উপলব্ধ	681	HHK0117796	নাম : বৃদোন সৰেন পিতাৰ নাম: দাসো সৰেন ঘৰ নং : ৩৪৮ বয়স : 27 লিঙ্গ : পুৰুষ	ফটো উপলব্ধ
682	HHK0286088	নাম : সোনাৰাম চৰেন পিতাৰ নাম: দাসু চৰেন ঘৰ নং : ৩৪৮ বয়স : 26 লিঙ্গ : পুৰুষ	ফটো উপলব্ধ	683	HHK0286096	নাম : বৃদোন চৰেন পিতাৰ নাম: বাসু চৰেন ঘৰ নং : ৩৪৮ বয়স : 26 লিঙ্গ : পুৰুষ	ফটো উপলব্ধ	684	HHK1193515	নাম : তেৰেচা টুড স্বামীৰ নাম: বৃদন সৰেন ঘৰ নং : ৩৪৮ বয়স : 24 লিঙ্গ : মহিলা	ফটো উপলব্ধ
685	HHK2131455	নাম : বিতনা মিনচ পিতাৰ নাম: পাণ্ড ঘৰ নং : ৩৪৯ বয়স : 63 লিঙ্গ : পুৰুষ	ফটো উপলব্ধ	686	HHK2131466	নাম : জাওনি কেৰ্কেটা স্বামীৰ নাম: বিতনা ঘৰ নং : ৩৪৯ বয়স : 62 লিঙ্গ : মহিলা	ফটো উপলব্ধ	687	HHK2131488	নাম : সুনীল মিজ পিতাৰ নাম: বিতনা ঘৰ নং : ৩৪৯ বয়স : 35 লিঙ্গ : পুৰুষ	ফটো উপলব্ধ
688	HHK0165142	নাম : ফাগনি এক্কা স্বামীৰ নাম: সুনীল মিশ্ৰ ঘৰ নং : ৩৪৯ বয়স : 31 লিঙ্গ : মহিলা	ফটো উপলব্ধ	689	HHK2131557	নাম : ভাওলা মিনচ পিতাৰ নাম: চানি ঘৰ নং : ৩৫০ বয়স : 57 লিঙ্গ : পুৰুষ	ফটো উপলব্ধ	690	HHK2131513	নাম : চামপাতিও মিনচ স্বামীৰ নাম: ভাওলা ঘৰ নং : ৩৫০ বয়স : 53 লিঙ্গ : মহিলা	ফটো উপলব্ধ



691 নাম : সৃজিত মিঞ্জ পিতাৰ নাম: চানি ঘৰ নং : ৩৫০ বয়স : 41 লিঙ্গ : পুৰুষ	HHK2131535 ফটো উপলব্ধ	692 নাম : বুমিলা মিঞ্জ পিতাৰ নাম: শানি মিঞ্জ ঘৰ নং : ৩৫০ বয়স : 38 লিঙ্গ : মহিলা	HHK2131546 ফটো উপলব্ধ	693 নাম : শশীল মিনচ পিতাৰ নাম: ভাওলা ঘৰ নং : ৩৫০ বয়স : 37 লিঙ্গ : পুৰুষ	HHK2131568 ফটো উপলব্ধ
694 নাম : বিমনী মিনচ পিতাৰ নাম: ভাওলা ঘৰ নং : ৩৫০ বয়স : 35 লিঙ্গ : মহিলা	HHK2131579 ফটো উপলব্ধ	695 নাম : সোনিয়া মিঞ্জ স্বামীৰ নাম: সোজীত মিঞ্জ ঘৰ নং : ৩৫০ বয়স : 28 লিঙ্গ : মহিলা	HHK0286708 ফটো উপলব্ধ	696 নাম : পুলকিৰ মিনচ পিতাৰ নাম: ভাওলা মিনচ ঘৰ নং : ৩৫৫ বয়স : 27 লিঙ্গ : পুৰুষ	HHK0119016 ফটো উপলব্ধ
697 নাম : মাৰ্থা এক্সা স্বামীৰ নাম: পুলকাৰ মিঞ্জ ঘৰ নং : 350 বয়স : 26 লিঙ্গ : মহিলা	QTD0068825 ফটো উপলব্ধ	698 নাম : সুনিৰাম সৰেন পিতাৰ নাম: বাজুন সৰেন ঘৰ নং : ৩৫২ বয়স : 47 লিঙ্গ : পুৰুষ	HHK2131580 ফটো উপলব্ধ	699 নাম : বান্ধন হাসদা স্বামীৰ নাম: মুখিৰাম ঘৰ নং : ৩৫২ বয়স : 42 লিঙ্গ : মহিলা	HHK2131591 ফটো উপলব্ধ
700 নাম : হেলেনা সৰেন পিতাৰ নাম: সুনিৰাম সৰেন ঘৰ নং : ৩৫২ বয়স : 23 লিঙ্গ : মহিলা	HHK1309202 ফটো উপলব্ধ	701 নাম : মাইদি টুড স্বামীৰ নাম: বুৰিন ঘৰ নং : ৩৫৩ বয়স : 55 লিঙ্গ : মহিলা	HHK2131751 ফটো উপলব্ধ	702 নাম : জমল মুৰ্মা পিতাৰ নাম: বুৰিন ঘৰ নং : ৩৫৩ বয়স : 35 লিঙ্গ : পুৰুষ	HHK2131762 ফটো উপলব্ধ
703 নাম : কৃষ্টিনা টুড স্বামীৰ নাম: জমল মুৰ্মা ঘৰ নং : ৩৫৩ বয়স : 31 লিঙ্গ : মহিলা	HHK0119289 ফটো উপলব্ধ	704 নাম : মংগল মুৰ্মা পিতাৰ নাম: বুৰিাই ঘৰ নং : ৩৫৪ বয়স : 57 লিঙ্গ : পুৰুষ	HHK2131795 ফটো উপলব্ধ	705 নাম : ফুলমনি হাসদা স্বামীৰ নাম: মংগল ঘৰ নং : ৩৫৪ বয়স : 54 লিঙ্গ : মহিলা	HHK2131808 ফটো উপলব্ধ
706 নাম : মদন মুৰ্মা পিতাৰ নাম: মংগল ঘৰ নং : ৩৫৪ বয়স : 35 লিঙ্গ : পুৰুষ	HHK2131604 ফটো উপলব্ধ	707 নাম : জনা হেঙ্গমু পিতাৰ নাম: লক্ষীৰাম হেঙ্গম ঘৰ নং : ৩৫৫ বয়স : 42 লিঙ্গ : পুৰুষ	HHK2131615 ফটো উপলব্ধ	708 নাম : সফল সৰেন পিতাৰ নাম: বাজুন ঘৰ নং : ৩৫৬ বয়স : 62 লিঙ্গ : পুৰুষ	HHK2131626 ফটো উপলব্ধ
709 নাম : বৃদ্দিন মুৰ্মা স্বামীৰ নাম: সফল ঘৰ নং : ৩৫৬ বয়স : 57 লিঙ্গ : মহিলা	HHK2131637 ফটো উপলব্ধ	710 নাম : মঙ্গল চৰেন পিতাৰ নাম: সোম চৰেন ঘৰ নং : ৩৫৬ বয়স : 53 লিঙ্গ : পুৰুষ	HHK0286898 ফটো উপলব্ধ	711 নাম : অভিৰাম হাসদা পিতাৰ নাম: লেটে ঘৰ নং : ৩৫৭ বয়স : 65 লিঙ্গ : পুৰুষ	HHK2131648 ফটো উপলব্ধ
712 নাম : মনিকা সৰেন স্বামীৰ নাম: অভিৰাম ঘৰ নং : ৩৫৭ বয়স : 61 লিঙ্গ : মহিলা	HHK2131659 ফটো উপলব্ধ	713 নাম : বাহামুনি হাসদা পিতাৰ নাম: অভিৰাম হাসদা ঘৰ নং : ৩৫৭ বয়স : 30 লিঙ্গ : মহিলা	HHK0287029 ফটো উপলব্ধ	714 নাম : ইমানয়েল হাসদা পিতাৰ নাম: অভিৰাম হাসদা ঘৰ নং : ৩৫৭ বয়স : 27 লিঙ্গ : পুৰুষ	HHK0287045 ফটো উপলব্ধ
715 নাম : বানী পাউৰীয়া স্বামীৰ নাম: চুন্ডা ঘৰ নং : ৩৫৮ বয়স : 59 লিঙ্গ : মহিলা	HHK2131706 ফটো উপলব্ধ	716 নাম : শুবীৰাম মুৰ্মা পিতাৰ নাম: চুন্ডা মুৰ্মা ঘৰ নং : ৩৫৮ বয়স : 29 লিঙ্গ : পুৰুষ	HHK0287128 ফটো উপলব্ধ	717 নাম : দীপক মুৰ্মা পিতাৰ নাম: চুন্ডা মুৰ্মা ঘৰ নং : ৩৫৮ বয়স : 26 লিঙ্গ : পুৰুষ	HHK0370817 ফটো উপলব্ধ
718 নাম : গুল মুৰমু পিতাৰ নাম: সকলা ঘৰ নং : ৩৫৯ বয়স : 59 লিঙ্গ : পুৰুষ	HHK2131671 ফটো উপলব্ধ	719 নাম : লক্ষী সৰেন স্বামীৰ নাম: গুলু ঘৰ নং : ৩৫৯ বয়স : 56 লিঙ্গ : মহিলা	HHK2131717 ফটো উপলব্ধ	720 নাম : ববিলাল মুৰমু পিতাৰ নাম: গুলু ঘৰ নং : ৩৫৯ বয়স : 38 লিঙ্গ : পুৰুষ	HHK2131682 ফটো উপলব্ধ



বিধানসভা সমষ্টিৰ নম্বৰ আৰু নাম : 1-গোসাইগাঁও  
অংশৰ নম্বৰ আৰু নাম : 1-কুসুমবিল এফ ডি (অংশ)

721 নাম : সুনীলাল মুৰ্মু পিতাৰ নাম: গুল্লু মুৰ্মু ঘৰ নং : ৩৫৯ বয়স : 36 লিঙ্গ : পুৰুষ	HHK2131728 ফটো উপলব্ধ	722 নাম : মাৰ্চিলা মুৰ্মু পিতাৰ নাম: গুল্লু মুৰ্মু ঘৰ নং : ৩৫৯ বয়স : 27 লিঙ্গ : মহিলা	HHK0167742 ফটো উপলব্ধ	723 নাম : মালহো টুড স্বামীৰ নাম: সুনীলাল মুৰ্মু ঘৰ নং : ৩৫৯ বয়স : 24 লিঙ্গ : মহিলা	HHK0603951 ফটো উপলব্ধ
724 নাম : বাবুজী মুৰ্মু পিতাৰ নাম: গুল্লু মুৰ্মু ঘৰ নং : 359 বয়স : 21 লিঙ্গ : পুৰুষ	QTD0029280 ফটো উপলব্ধ	725 নাম : সোম মুৰম পিতাৰ নাম: সৰ্কল ঘৰ নং : ৩৬০ বয়স : 65 লিঙ্গ : পুৰুষ	HHK2131693 ফটো উপলব্ধ	726 নাম : লক্ষী হাসদা স্বামীৰ নাম: সোম ঘৰ নং : ৩৬০ বয়স : 62 লিঙ্গ : মহিলা	HHK2131739 ফটো উপলব্ধ
727 নাম : হোপনা মুৰ্মু পিতাৰ নাম: সোম মুৰ্মু ঘৰ নং : ৩৬০ বয়স : 43 লিঙ্গ : পুৰুষ	HHK0165910 ফটো উপলব্ধ	728 নাম : ফুলমনি মুৰ্মু পিতাৰ নাম: সোম ঘৰ নং : ৩৬০ বয়স : 35 লিঙ্গ : মহিলা	HHK2131740 ফটো উপলব্ধ	729 নাম : মঙ্গল মুৰ্মু পিতাৰ নাম: সোম মুৰ্মু ঘৰ নং : ৩৬০ বয়স : 33 লিঙ্গ : পুৰুষ	HHK0166504 ফটো উপলব্ধ
730 নাম : অনিল মুৰ্মু পিতাৰ নাম: সোম সুৰ্মু ঘৰ নং : ৩৬০ বয়স : 30 লিঙ্গ : পুৰুষ	HHK0166322 ফটো উপলব্ধ	731 নাম : ছুমিলী চৰেন স্বামীৰ নাম: লক্ষন বাসকে ঘৰ নং : ৪৮২ বয়স : 36 লিঙ্গ : মহিলা	HHK3741126 ফটো উপলব্ধ	732 নাম : লক্ষীৰাম মুৰ্মু পিতাৰ নাম: বলুই মুৰ্মু ঘৰ নং : ৬০৩ বয়স : 63 লিঙ্গ : পুৰুষ	HHK0167452 ফটো উপলব্ধ
733 নাম : পিলিয়ান মুৰ্মু পিতাৰ নাম: বালীই মুৰ্মু ঘৰ নং : ৬০৩ বয়স : 61 লিঙ্গ : পুৰুষ	HHK2132232 ফটো উপলব্ধ	734 নাম : মাইনো মুৰ্মু স্বামীৰ নাম: পিলিয়ান মুৰ্মু ঘৰ নং : ৬০৩ বয়স : 56 লিঙ্গ : মহিলা	HHK2132254 ফটো উপলব্ধ	735 নাম : লক্ষী সৰেন স্বামীৰ নাম: বসেন মুৰ্মু ঘৰ নং : ৬০৩ বয়স : 43 লিঙ্গ : মহিলা	HHK0165852 ফটো উপলব্ধ
736 নাম : মংলী পাউৰীয়া পিতাৰ নাম: ছামছান মুৰ্মু ঘৰ নং : ৬০৩ বয়স : 38 লিঙ্গ : মহিলা	HHK0165654 ফটো উপলব্ধ	737 নাম : হিন্দী বাসকে স্বামীৰ নাম: মঙ্গল চৰেন ঘৰ নং : ৬০৩ বয়স : 38 লিঙ্গ : মহিলা	HHK0316026 ফটো উপলব্ধ	738 নাম : সোম মুৰ্মু পিতাৰ নাম: পিলিয়ান মুৰ্মু ঘৰ নং : ৬০৩ বয়স : 30 লিঙ্গ : পুৰুষ	HHK0316059 ফটো উপলব্ধ
739 নাম : ববিন মুৰ্মু পিতাৰ নাম: ফিলিমন মুৰ্মু ঘৰ নং : ৬০৩ বয়স : 30 লিঙ্গ : পুৰুষ	HHK0167650 ফটো উপলব্ধ	740 নাম : ছুলেমান মুৰ্মু পিতাৰ নাম: লক্ষীৰাম মুৰ্মু ঘৰ নং : ৬০৩ বয়স : 28 লিঙ্গ : পুৰুষ	HHK0167254 ফটো উপলব্ধ	741 নাম : প্ৰব্ৰাম হাসদা পিতাৰ নাম: সুনীৰাম হাসদা ঘৰ নং : ৪52 বয়স : 25 লিঙ্গ : পুৰুষ	HHK0519058 ফটো উপলব্ধ
742 নাম : মনোজিৎ লাক্ৰা পিতাৰ নাম: বহিম লাক্ৰা ঘৰ নং : ৮৭৪ বয়স : 25 লিঙ্গ : পুৰুষ	HHK0581652 ফটো উপলব্ধ	743 নাম : লুখি বাস্কী স্বামীৰ নাম: মনশি সোরন ঘৰ নং : 1254 বয়স : 28 লিঙ্গ : মহিলা	HHK0572982 ফটো উপলব্ধ	744 নাম : ৰোবিনাল চৰেন পিতাৰ নাম: সালকু চৰেন ঘৰ নং : 1294 বয়স : 32 লিঙ্গ : পুৰুষ	QTD0068932 ফটো উপলব্ধ
745 নাম : ববিনদাশ টপ্পু পিতাৰ নাম: মাজে টপ্পু ঘৰ নং : কুসুমবিল বয়স : 21 লিঙ্গ : পুৰুষ	QTD0006601 ফটো উপলব্ধ				



746	1	QTD0104026	ফটো উপলব্ধ	নাম : চানি কিস্ক স্বামীৰ নাম: কুআৰ হাসদাক ঘৰ নং : 201 বয়স : 37 লিঙ্গ : মহিলা
747	1	QTD0104315	ফটো উপলব্ধ	নাম : মাৰ্থা একা পিতাৰ নাম: ভাওলা মিঞ্জ ঘৰ নং : 350 বয়স : 26 লিঙ্গ : মহিলা
748	1	QTD0104323	ফটো উপলব্ধ	নাম : পৰমিলা হেমব্রম স্বামীৰ নাম: প্ৰ:বুৰাম হাসদা ঘৰ নং : 852 বয়স : 24 লিঙ্গ : মহিলা
749	1	QTD0104414	ফটো উপলব্ধ	নাম : টপন মিঞ্জ পিতাৰ নাম: জুনাশ মিঞ্জ ঘৰ নং : 289 বয়স : 19 লিঙ্গ : পুৰুষ
750	1	QTD0104422	ফটো উপলব্ধ	নাম : বুৰিন মুৰ্মু পিতাৰ নাম: লখিৰাম মুৰ্মু ঘৰ নং : 603 বয়স : 27 লিঙ্গ : পুৰুষ
751	1	QTD0104430	ফটো উপলব্ধ	নাম : সুশীল চৰেন পিতাৰ নাম: সুপাল চৰেন ঘৰ নং : 235 বয়স : 25 লিঙ্গ : পুৰুষ
752	1	QTD0104448	ফটো উপলব্ধ	নাম : বীনা চৰেন পিতাৰ নাম: মোটড়া চৰেন ঘৰ নং : 280 বয়স : 20 লিঙ্গ : মহিলা
753	1	QTD0104695	ফটো উপলব্ধ	নাম : অনানিযশ মুৰ্মু মাতৃৰ নাম: সোনা মুৰ্মু ঘৰ নং : 186 বয়স : 25 লিঙ্গ : পুৰুষ
754	1	QTD0104687	ফটো উপলব্ধ	নাম : বামেসোৰ লাক্ৰা পিতাৰ নাম: বানু লাক্ৰা ঘৰ নং : 332 বয়স : 50 লিঙ্গ : পুৰুষ
755	1	QTD0104679	ফটো উপলব্ধ	নাম : সুস্মিতা মুৰ্মু পিতাৰ নাম: সংসোম মুৰ্মু ঘৰ নং : 603 বয়স : 18 লিঙ্গ : মহিলা
756	1	QTD0105312	ফটো উপলব্ধ	নাম : আন্দিআশ লাক্ৰা পিতাৰ নাম: সামজীত লাক্ৰা ঘৰ নং : 346 বয়স : 26 লিঙ্গ : পুৰুষ
757	1	QTD0105585	ফটো উপলব্ধ	নাম : অমিত বাৰা পিতাৰ নাম: জাওৰা বাৰা ঘৰ নং : 295 বয়স : 18 লিঙ্গ : পুৰুষ
758	1	QTD0105387	ফটো উপলব্ধ	নাম : নসোম মুৰ্মু পিতাৰ নাম: জেসাঁস মুৰ্মু ঘৰ নং : 68 বয়স : 20 লিঙ্গ : পুৰুষ
759	1	QTD0105577	ফটো উপলব্ধ	নাম : প্ৰোমীত বাৰা পিতাৰ নাম: জাওৰা বাৰা ঘৰ নং : 295 বয়স : 20 লিঙ্গ : পুৰুষ
760	1	QTD0122184	ফটো উপলব্ধ	নাম : সোম মুৰ্মু পিতাৰ নাম: গৌবেন মুৰ্মু ঘৰ নং : 305 বয়স : 19 লিঙ্গ : পুৰুষ
761	1	QTD0122291	ফটো উপলব্ধ	নাম : জোলেসোৰ মুৰ্মু পিতাৰ নাম: গোবিন মুৰ্মু ঘৰ নং : 305 বয়স : 27 লিঙ্গ : পুৰুষ
762	1	QTD0123695	ফটো উপলব্ধ	নাম : অঞ্জলী লাক্ৰা পিতাৰ নাম: আজিত লাক্ৰা ঘৰ নং : 341 বয়স : 18 লিঙ্গ : মহিলা



763	1	QTD0131011
নাম : ফিলিপ কিস্ক পিতাৰ নাম: দাবিত কিস্ক ঘৰ নং : 308 বয়স : 36 লিঙ্গ : পুৰুষ		ফটো উপলব্ধ

764	1	QTD0131920
নাম : ৰেনকা কিস্ক স্বামীৰ নাম: জিতেন চৰেন ঘৰ নং : হাউচ নো.301 বয়স : 35 লিঙ্গ : মহিলা		ফটো উপলব্ধ

## ভোটাৰৰ সাৰাংশ

## A) ভোটাৰৰ সংখ্যা

	তালিকাৰ প্ৰকাৰ	তালিকাৰ চিনাক্তকৰণ	ভোটাৰৰ সংখ্যা							
			পুৰুষ	মহিলা	ওয় লিঙ্গ	মুঠ				
I	মূল তালিকা	মূল তালিকা	বিশেষ সংশোধন, 2026 চনৰ পূৰ্বৰ 2025 চনৰ মূল তালিকাৰ লগত থকা সংযোজন সমূহ একত্ৰিতকৰন কৰা তালিকা।				373	372	0	745
II	যোগ তালিকা	পৰিপূৰক 1	বিশেষ সংক্ষিপ্ত সংশোধন, 2026				11	6	0	17
		পৰিপূৰক 2	অনবিচ্ছিন্ন সংশোধন 2026				1	1	0	2
			মুঠ				12	7	0	19
III	বিয়োজন তালিকা	পৰিপূৰক 1	বিশেষ সংক্ষিপ্ত সংশোধন, 2026				14	14	0	28
		পৰিপূৰক 2	অনবিচ্ছিন্ন সংশোধন 2026				0	0	0	0
			মুঠ				14	14	0	28
IV	লিংগ ক্ষেত্ৰত পৰিবৰ্তনৰ বাবে পাৰ্থক্য					0	0	0	0	
এই সংশোধনৰ পিছত ভোটাৰ তালিকাত ভোটাৰৰ মুঠ সংখ্যা (I+II-III+IV)						371	365	0	736	

## B) শুধৰনীৰ সংখ্যা

তালিকাৰ প্ৰকাৰ	তালিকাৰ চিনাক্তকৰণ	শুধৰনীৰ সংখ্যা
পৰিপূৰক 1	বিশেষ সংক্ষিপ্ত সংশোধন, 2026	0
পৰিপূৰক 2	অনবিচ্ছিন্ন সংশোধন 2026	4
	মুঠ	4

নিৰ্বাচক পঞ্জীয়ন বিষয়াৰ স্বাক্ষৰ

E-মত, S-স্থানান্তৰিত/ বাসস্থান পৰিবৰ্তন, R-প্ৰতিলিপি, M-নিখোজ, Q-অযোগ্য