



## ভোটাৰ তালিকা 2026 S03 অসম

বিধানসভা সমষ্টিৰ নম্বৰ, নাম আৰু সংৰক্ষণৰ স্থিতি : 1 - গোসাইগাঁও (সাধাৰণ)		খণ্ড নং : 31																			
এই বিধানসভা সমষ্টিত কোন সংসদীয় সমষ্টিৰ অন্তৰ্গত তাৰ নম্বৰ, নাম আৰু সংৰক্ষণ স্থিতি : 1 - কোকৰাঝাৰ (অনুসূচিত জনজাতি)																					
1. সংশোধনৰ বিৱৰণ																					
সংশোধনৰ বছৰ	2026	তালিকাৰ চিনাক্তকৰণ																			
ভিত্তি তাৰিখ	01-04-2026	বিশেষ সংশোধন, 2026 চনৰ পূৰ্বৰ 2025 চনৰ মূল তালিকাৰ লগত থকা সংযোজন সমূহ একত্ৰিতকৰণ কৰা তালিকা।																			
সংশোধনৰ প্ৰকাৰ	বিশেষ সংশোধন 2026																				
প্ৰকাশনৰ তাৰিখ	23-03-2026																				
2. খণ্ড আৰু ভোটগ্ৰহন কেন্দ্ৰৰ বিৱৰণ																					
খণ্ডৰ অন্তৰ্গত এলেকা সমূহৰ নম্বৰ আৰু নাম																					
1-হলদিবাৰী এফ ভি		<table style="width: 100%; border-collapse: collapse;"> <tr> <td style="width: 50%;">মূল চহৰ/গাঁও</td> <td style="width: 50%;">: বৰঘোপা</td> </tr> <tr> <td>ৱাৰ্ড নং</td> <td>:</td> </tr> <tr> <td>ডাকঘৰ</td> <td>: কচুগাঁও</td> </tr> <tr> <td>পুলিচ থানা</td> <td>: গোসাইগাঁও থানা</td> </tr> <tr> <td>ব্লক</td> <td>: কচুগাঁও উন্নয়ন খণ্ড (P-1)</td> </tr> <tr> <td>ৰাজহ চক্ৰ</td> <td>: গোসাইগাঁও ৰাজহ চক্ৰ</td> </tr> <tr> <td>জিলা</td> <td>: কোকৰাঝাৰ</td> </tr> <tr> <td>পিনকোড</td> <td>: 783350</td> </tr> </table>				মূল চহৰ/গাঁও	: বৰঘোপা	ৱাৰ্ড নং	:	ডাকঘৰ	: কচুগাঁও	পুলিচ থানা	: গোসাইগাঁও থানা	ব্লক	: কচুগাঁও উন্নয়ন খণ্ড (P-1)	ৰাজহ চক্ৰ	: গোসাইগাঁও ৰাজহ চক্ৰ	জিলা	: কোকৰাঝাৰ	পিনকোড	: 783350
মূল চহৰ/গাঁও	: বৰঘোপা																				
ৱাৰ্ড নং	:																				
ডাকঘৰ	: কচুগাঁও																				
পুলিচ থানা	: গোসাইগাঁও থানা																				
ব্লক	: কচুগাঁও উন্নয়ন খণ্ড (P-1)																				
ৰাজহ চক্ৰ	: গোসাইগাঁও ৰাজহ চক্ৰ																				
জিলা	: কোকৰাঝাৰ																				
পিনকোড	: 783350																				
2-বৰোঘোপা (বেতবাৰী) এফ ভি																					
3. ভোটগ্ৰহন কেন্দ্ৰৰ বিৱৰণ																					
ভোটগ্ৰহন কেন্দ্ৰৰ নম্বৰ আৰু নাম :		ভোটগ্ৰহন কেন্দ্ৰৰ প্ৰকাৰ (পুৰুষ/মহিলা/সাধাৰণ)		সাধাৰন																	
31 - বৰোঘোপা এল.পি. স্কুল (বাওঁফাল)		খণ্ডৰ অন্তৰ্গত সহায়ক ভোটগ্ৰহন কেন্দ্ৰৰ সংখ্যা :		0																	
ভোটগ্ৰহন কেন্দ্ৰৰ ঠিকনা :																					
বৰঘোপা এল, পি, স্কুল, বাওঁফাল, বৰঘোপা																					
4. ভোটাৰৰ সংখ্যা																					
আৰম্ভনি ক্ৰমিক নং	শেষ ক্ৰমিক নং	মুঠ ভোটাৰ																			
নং		পুৰুষ	মহিলা	৩য় লিঙ্গ	মুঠ																
1	293	150	134	0	284																

নিৰ্বাচক পঞ্জীয়ন বিষয়াৰ স্বাক্ষৰ

Nazri Naksha

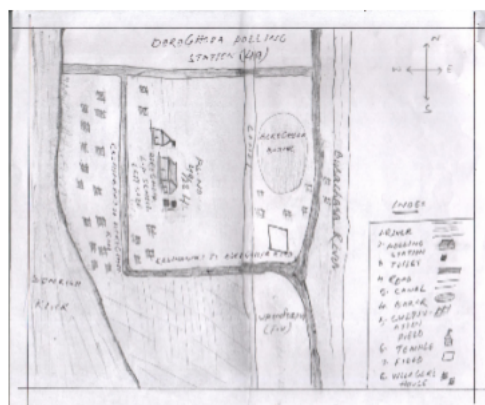

Google Map View

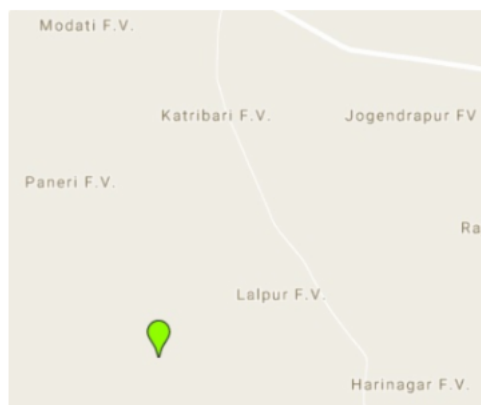

Polling Station Building Front View



ভোটগ্ৰহন কেন্দ্ৰৰ সন্মুখৰ দৃশ্য



Cad View

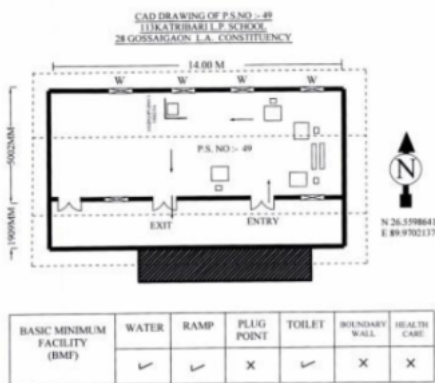

Key MAP View

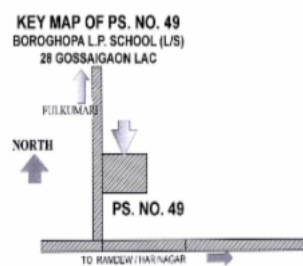



1 নাম : সোকোল বান্ধে পিতাৰ নাম: বঘুনাথ ঘৰ নং : 1 বয়স : 43 লিঙ্গ : পুৰুষ	HHK4434644 ফটো উপলব্ধ	2 নাম : সুমি বান্ধে স্বামীৰ নাম: সুফল হেহ্মম ঘৰ নং : 1 বয়স : 41 লিঙ্গ : মহিলা	HHK4434633 ফটো উপলব্ধ	3 নাম : বাসন্তী কিস্ক স্বামীৰ নাম: সুকল বান্ধে ঘৰ নং : 1 বয়স : 34 লিঙ্গ : মহিলা	HHK2212322 ফটো উপলব্ধ
4 নাম : আকিল বান্ধে পিতাৰ নাম: বঘুনাথ বান্ধে ঘৰ নং : 1 বয়স : 27 লিঙ্গ : পুৰুষ	QTD0057323 ফটো উপলব্ধ	5 নাম : কোৰোটা হেমব্রম স্বামীৰ নাম: আকিল বান্ধে ঘৰ নং : 1 বয়স : 25 লিঙ্গ : মহিলা	QTD0098756 ফটো উপলব্ধ	6 নাম : সুনিল বান্ধে পিতাৰ নাম: বঘুনাথ বান্ধে ঘৰ নং : 2 বয়স : 39 লিঙ্গ : পুৰুষ	HHK4434702 ফটো উপলব্ধ
7 নাম : মংগল বান্ধে অন্যান্য: চুন্ডকী হেমব্রম ঘৰ নং : 2 বয়স : 36 লিঙ্গ : পুৰুষ	QTD0056721 ফটো উপলব্ধ	8 নাম : নানী কিস্ক স্বামীৰ নাম: সুনিল বান্ধে ঘৰ নং : 2 বয়স : 35 লিঙ্গ : মহিলা	HHK4434713 ফটো উপলব্ধ	9 নাম : লিজ বান্ধে পিতাৰ নাম: বঘুনাথ বান্ধে ঘৰ নং : 2 বয়স : 35 লিঙ্গ : পুৰুষ	HHK4434724 ফটো উপলব্ধ
10 নাম : চুন্ডকী হেমব্রম স্বামীৰ নাম: মংগল বান্ধে ঘৰ নং : 2 বয়স : 32 লিঙ্গ : মহিলা	QTD0056655 ফটো উপলব্ধ	11 নাম : সুনিৰাম বান্ধে পিতাৰ নাম: হোপনা ঘৰ নং : 3 বয়স : 60 লিঙ্গ : পুৰুষ	HHK4434791 ফটো উপলব্ধ	12 নাম : সুমী মাৰ্জী স্বামীৰ নাম: সুনিৰাম ঘৰ নং : 3 বয়স : 57 লিঙ্গ : মহিলা	HHK4434804 ফটো উপলব্ধ
13 নাম : হোপনা বান্ধে পিতাৰ নাম: সুনিৰাম ঘৰ নং : 3 বয়স : 37 লিঙ্গ : পুৰুষ	HHK4434815 ফটো উপলব্ধ	14 নাম : বৃধীৰাম মুৰ্মু পিতাৰ নাম: বোকা ঘৰ নং : 3 বয়স : 34 লিঙ্গ : পুৰুষ	HHK4434837 ফটো উপলব্ধ	15 নাম : সুৰজ হাসদা স্বামীৰ নাম: হোপনা বান্ধে ঘৰ নং : 3 বয়স : 33 লিঙ্গ : মহিলা	HHK0276998 ফটো উপলব্ধ
16 নাম : শনিৰাম মুৰ্মু পিতাৰ নাম: বয়লা মুৰ্মু ঘৰ নং : 3 বয়স : 31 লিঙ্গ : পুৰুষ	HHK0628792 ফটো উপলব্ধ	17 নাম : পৰমেশ্বৰ বান্ধে পিতাৰ নাম: মদন বান্ধে ঘৰ নং : 3 বয়স : 30 লিঙ্গ : পুৰুষ	HHK0277178 ফটো উপলব্ধ	18 নাম : মানি মাৰ্জী স্বামীৰ নাম: বুদ্ধিৰাম মুৰ্মু ঘৰ নং : 3 বয়স : 27 লিঙ্গ : মহিলা	QTD0100446 ফটো উপলব্ধ
19 নাম : ইশাহক হাঁসদা পিতাৰ নাম: বুবন হাসদা ঘৰ নং : 3 বয়স : 23 লিঙ্গ : পুৰুষ	HHK1262260 ফটো উপলব্ধ	20 নাম : মোহিলা হাঁসদা স্বামীৰ নাম: পৰমেশ্বৰ বান্ধে ঘৰ নং : 3 বয়স : 23 লিঙ্গ : মহিলা	HHK1287416 ফটো উপলব্ধ	21 নাম : মীৰলা মুৰ্মু স্বামীৰ নাম: ইশাহক হাসদা ঘৰ নং : 03 বয়স : 23 লিঙ্গ : মহিলা	HHK2236479 ফটো উপলব্ধ
22 নাম : অনিমা হাসদা পিতাৰ নাম: বুবন হাসদা ঘৰ নং : 3 বয়স : 22 লিঙ্গ : মহিলা	HHK2236701 ফটো উপলব্ধ	23 নাম : সৌল হাসদা পিতাৰ নাম: বুবন হাসদা ঘৰ নং : 3 বয়স : 20 লিঙ্গ : পুৰুষ	QTD0090159 ফটো উপলব্ধ	24 নাম : বুবন হাসদা পিতাৰ নাম: মাতলা হাসদা ঘৰ নং : 3 বয়স : 29 লিঙ্গ : পুৰুষ	HHK0105049 ফটো উপলব্ধ
25 নাম : সভাপতি সৰেন স্বামীৰ নাম: বুবন হাসদা ঘৰ নং : 3 বয়স : 29 লিঙ্গ : মহিলা	HHK0105056 ফটো উপলব্ধ	26 নাম : মদন বান্ধে পিতাৰ নাম: হোপনা ঘৰ নং : 8 বয়স : 62 লিঙ্গ : পুৰুষ	HHK4434860 ফটো উপলব্ধ	27 নাম : ৰাঞ্জন হেহ্মম স্বামীৰ নাম: মদন ঘৰ নং : 8 বয়স : 58 লিঙ্গ : মহিলা	HHK4434871 ফটো উপলব্ধ
28 নাম : পান বান্ধে পিতাৰ নাম: লুবিন বান্ধে ঘৰ নং : 8 বয়স : 35 লিঙ্গ : পুৰুষ	HHK4434906 ফটো উপলব্ধ	29 নাম : সাবীতিৰী মুৰ্মু স্বামীৰ নাম: পান বান্ধে ঘৰ নং : 4 বয়স : 35 লিঙ্গ : মহিলা	QTD0057307 ফটো উপলব্ধ	30 নাম : মাগদালিনী হাসদা স্বামীৰ নাম: সুকল বান্ধে ঘৰ নং : 8 বয়স : 34 লিঙ্গ : মহিলা	HHK4434917 ফটো উপলব্ধ



31 নাম : অনন্ত বাস্কে পিতাৰ নাম: লুবিন বাস্কে ঘৰ নং : 8 বয়স : 31 লিঙ্গ : পুৰুষ	HHK2133031 ফটো উপলব্ধ	32 নাম : সোহাগিনী সৰেন স্বামীৰ নাম: অনন্তো বাস্কে ঘৰ নং : 8 বয়স : 29 লিঙ্গ : মহিলা	HHK0292607 ফটো উপলব্ধ	33 নাম : সুনিৰাম সৰেন পিতাৰ নাম: মন্ডল ঘৰ নং : 6 বয়স : 73 লিঙ্গ : পুৰুষ	HHK4435114 ফটো উপলব্ধ
34 নাম : ফুলমনি হাসদা স্বামীৰ নাম: লক্ষীৰাম মুৰ্মু ঘৰ নং : 6 বয়স : 67 লিঙ্গ : মহিলা	HHK4435125 ফটো উপলব্ধ	35 নাম : লুথৰো হাসদা পিতাৰ নাম: বিৰাম ঘৰ নং : 6 বয়স : 59 লিঙ্গ : পুৰুষ	HHK4435067 ফটো উপলব্ধ	36 নাম : লুদী মুৰ্মু স্বামীৰ নাম: লুথৰো হাসদা ঘৰ নং : 6 বয়স : 55 লিঙ্গ : মহিলা	HHK4435078 ফটো উপলব্ধ
37 নাম : বালে হাসদা পিতাৰ নাম: বিৰাম ঘৰ নং : 6 বয়স : 49 লিঙ্গ : পুৰুষ	HHK4435090 ফটো উপলব্ধ	E 38 নাম : সুৰয় সৰেন স্বামীৰ নাম: বালে ঘৰ নং : 6 বয়স : 45 লিঙ্গ : মহিলা	HHK4435103 ফটো উপলব্ধ	39 নাম : লক্ষীৰাম সৰেন পিতাৰ নাম: মন্ডল ঘৰ নং : 6 বয়স : 41 লিঙ্গ : পুৰুষ	HHK4435136 ফটো উপলব্ধ
40 নাম : ফুলমনি মুৰ্মু স্বামীৰ নাম: সুনিৰাম চৰেন ঘৰ নং : 6 বয়স : 37 লিঙ্গ : মহিলা	HHK4435147 ফটো উপলব্ধ	41 নাম : সুনীল হাসদা পিতাৰ নাম: লুথৰো হাসদা ঘৰ নং : 6 বয়স : 35 লিঙ্গ : পুৰুষ	HHK4435089 ফটো উপলব্ধ	42 নাম : লিলিমা চৰেন স্বামীৰ নাম: মহেশ হাসদা ঘৰ নং : 6 বয়স : 32 লিঙ্গ : মহিলা	QTD0062299 ফটো উপলব্ধ
43 নাম : সনিয়া সৰেন পিতাৰ নাম: সুনিৰাম সৰেন ঘৰ নং : 6 বয়স : 30 লিঙ্গ : মহিলা	HHK0394221 ফটো উপলব্ধ	44 নাম : দুলি মুৰ্মু স্বামীৰ নাম: সুনীল হাসদা ঘৰ নং : 6 বয়স : 27 লিঙ্গ : মহিলা	HHK0383489 ফটো উপলব্ধ	45 নাম : খিয়ামোনি বাস্কে স্বামীৰ নাম: সুনীল হাসদা ঘৰ নং : 6 বয়স : 27 লিঙ্গ : মহিলা	HHK0504050 ফটো উপলব্ধ
46 নাম : অচা চৰেন পিতাৰ নাম: সুনিৰাম চৰেন ঘৰ নং : 6 বয়স : 27 লিঙ্গ : মহিলা	HHK2228302 ফটো উপলব্ধ	47 নাম : সুনীল হাসদা পিতাৰ নাম: বালে হাসদা ঘৰ নং : 6 বয়স : 25 লিঙ্গ : পুৰুষ	HHK0504019 ফটো উপলব্ধ	48 নাম : মাটিমাই হাসদা পিতাৰ নাম: লুথৰো হাসদা ঘৰ নং : 6 বয়স : 22 লিঙ্গ : মহিলা	QTD0098665 ফটো উপলব্ধ
49 নাম : নিৰ্মল হাসদা পিতাৰ নাম: মহেশ হাসদা ঘৰ নং : 6 বয়স : 20 লিঙ্গ : পুৰুষ	QTD0052209 ফটো উপলব্ধ	50 নাম : আচনা মাৰ্ভি পিতাৰ নাম: দুৰ্গা ঘৰ নং : 9 বয়স : 72 লিঙ্গ : পুৰুষ	HHK4435181 ফটো উপলব্ধ	51 নাম : নাৰান মুৰ্মু পিতাৰ নাম: কুঁৱিয় মুৰ্মু ঘৰ নং : 9 বয়স : 64 লিঙ্গ : পুৰুষ	HHK4435238 ফটো উপলব্ধ
52 নাম : ধনী হেমব্ৰম স্বামীৰ নাম: নাৰান ঘৰ নং : 9 বয়স : 61 লিঙ্গ : মহিলা	HHK4435249 ফটো উপলব্ধ	53 নাম : নেহৰু মাৰ্ভি পিতাৰ নাম: আচনা মাৰ্ভি ঘৰ নং : 9 বয়স : 45 লিঙ্গ : পুৰুষ	HHK4435216 ফটো উপলব্ধ	54 নাম : নিমু মাৰ্ভি পিতাৰ নাম: আচনা ঘৰ নং : 9 বয়স : 42 লিঙ্গ : পুৰুষ	HHK4435205 ফটো উপলব্ধ
55 নাম : সুনীলা বাস্কে স্বামীৰ নাম: নেহৰু মাৰ্ভি ঘৰ নং : 9 বয়স : 40 লিঙ্গ : মহিলা	HHK4435227 ফটো উপলব্ধ	56 নাম : ৰবিন মুৰ্মু পিতাৰ নাম: নাৰান ঘৰ নং : 9 বয়স : 39 লিঙ্গ : পুৰুষ	HHK4435250 ফটো উপলব্ধ	# 57 নাম : মন্ধান টুডু স্বামীৰ নাম: নিমু ঘৰ নং : 9 বয়স : 36 লিঙ্গ : মহিলা	HHK4435192 ফটো উপলব্ধ
58 নাম : থামবো মুৰ্মু পিতাৰ নাম: নাৰান মুৰ্মু ঘৰ নং : 9 বয়স : 31 লিঙ্গ : পুৰুষ	HHK4435272 ফটো উপলব্ধ	59 নাম : মাৰ্ছিলা যা টুডু স্বামীৰ নাম: ৰবিন মুৰ্মু ঘৰ নং : 7 বয়স : 31 লিঙ্গ : মহিলা	QTD0098822 ফটো উপলব্ধ	60 নাম : ৰবিচন মুৰ্মু পিতাৰ নাম: নাৰান মুৰ্মু ঘৰ নং : 9 বয়স : 30 লিঙ্গ : পুৰুষ	HHK0323857 ফটো উপলব্ধ



61 নাম : সুছীলা হেমব্রম স্বামীৰ নাম: ৰবিচন মুৰ্মু ঘৰ নং : ৭ বয়স : 27 লিঙ্গ : মহিলা	HHK1288356 ফটো উপলব্ধ	62 নাম : পাৰ্বতী মাডী পিতাৰ নাম: আসনা মাডী ঘৰ নং : ৭ বয়স : 27 লিঙ্গ : মহিলা	HHK0185322 ফটো উপলব্ধ	63 নাম : সোমাই মুৰ্মু পিতাৰ নাম: নাৰিন মুৰ্মু ঘৰ নং : 7 বয়স : 24 লিঙ্গ : পুৰুষ	HHK2223691 ফটো উপলব্ধ
64 নাম : সাই মনি মাডী স্বামীৰ নাম: থাম্বো মুৰ্মু ঘৰ নং : 7 বয়স : 23 লিঙ্গ : মহিলা	QTD0100040 ফটো উপলব্ধ	65 নাম : মানসিং মুৰ্মু পিতাৰ নাম: কুৰিয়া ঘৰ নং : ৮ বয়স : 54 লিঙ্গ : পুৰুষ	HHK4435329 ফটো উপলব্ধ	66 নাম : বাবুলাল মাৰ্ভি পিতাৰ নাম: মঙ্গল মাৰ্ভি ঘৰ নং : ৮ বয়স : 52 লিঙ্গ : পুৰুষ	HHK4435307 ফটো উপলব্ধ
67 নাম : সুৰয় মনি কিস্ক স্বামীৰ নাম: মানসিং ঘৰ নং : ৮ বয়স : 48 লিঙ্গ : মহিলা	HHK4435330 ফটো উপলব্ধ	68 নাম : পেদে মুৰ্মু স্বামীৰ নাম: বাবুলাল সৰেন ঘৰ নং : ৮ বয়স : 45 লিঙ্গ : মহিলা	HHK4435318 ফটো উপলব্ধ	69 নাম : প্ৰেমিকা মাৰ্ভি স্বামীৰ নাম: সোমাই মুৰ্মু ঘৰ নং : ৮ বয়স : 28 লিঙ্গ : মহিলা	HHK0495416 ফটো উপলব্ধ
70 নাম : সমাই মুৰ্মু পিতাৰ নাম: মানসিং মুৰ্মু ঘৰ নং : ৮ বয়স : 26 লিঙ্গ : পুৰুষ	HHK0332718 ফটো উপলব্ধ	71 নাম : লক্ষী কিস্ক স্বামীৰ নাম: সোম ঘৰ নং : ৯ বয়স : 41 লিঙ্গ : মহিলা	HHK4435396 ফটো উপলব্ধ	72 নাম : সুনিৰাম হাসদা পিতাৰ নাম: লালো ঘৰ নং : ৯ বয়স : 37 লিঙ্গ : পুৰুষ	HHK4435421 ফটো উপলব্ধ
73 নাম : গোপাল হাসদা পিতাৰ নাম: লালো ঘৰ নং : ৯ বয়স : 35 লিঙ্গ : পুৰুষ	HHK4435432 ফটো উপলব্ধ	74 নাম : মুন মুৰ্মু স্বামীৰ নাম: সুনিৰাম হাসদা ঘৰ নং : ৯ বয়স : 31 লিঙ্গ : মহিলা	HHK2133053 ফটো উপলব্ধ	75 নাম : চুমি মুৰ্মু স্বামীৰ নাম: গোপাল হাসদা ঘৰ নং : ৯ বয়স : 31 লিঙ্গ : মহিলা	HHK4441296 ফটো উপলব্ধ
76 নাম : প্ৰদীপ হাসদা পিতাৰ নাম: সোম ঘৰ নং : ৯ বয়স : 31 লিঙ্গ : পুৰুষ	HHK4435341 ফটো উপলব্ধ	77 নাম : কামিনী মুৰ্মু স্বামীৰ নাম: প্ৰদীপ হাঁসদা ঘৰ নং : ৯ বয়স : 25 লিঙ্গ : মহিলা	HHK1130566 ফটো উপলব্ধ	78 নাম : বাবৰাম সৰেন পিতাৰ নাম: মণ্ডল সৰেন ঘৰ নং : ১০ বয়স : 43 লিঙ্গ : পুৰুষ	HHK4435454 ফটো উপলব্ধ
79 নাম : ফুলমনি মুৰ্মু স্বামীৰ নাম: বাবুৰাম ঘৰ নং : ১০ বয়স : 38 লিঙ্গ : মহিলা	HHK4435465 ফটো উপলব্ধ	80 নাম : সুছি লীয়া মুৰ্মু পিতাৰ নাম: বাবুৰাম সৰেন ঘৰ নং : 10 বয়স : 25 লিঙ্গ : মহিলা	QTD0098830 ফটো উপলব্ধ	81 নাম : চেনা সৰেন পিতাৰ নাম: তৰো ঘৰ নং : ১১ বয়স : 78 লিঙ্গ : পুৰুষ	HHK6247558 ফটো উপলব্ধ
82 নাম : টুইলা হাসদা পিতাৰ নাম: বিৰাম ঘৰ নং : ১১ বয়স : 42 লিঙ্গ : পুৰুষ	HHK4435567 ফটো উপলব্ধ	83 নাম : ফুলমনি সৰেন স্বামীৰ নাম: দৰং ঘৰ নং : ১২ বয়স : 44 লিঙ্গ : মহিলা	HHK4435670 ফটো উপলব্ধ	E 84 নাম : বৃদান বেষ্টা পিতাৰ নাম: শুকল বেষ্টা ঘৰ নং : ১২ বয়স : ৪২ লিঙ্গ : পুৰুষ	HHK4435705 ফটো উপলব্ধ
85 নাম : সকল মুৰ্মু পিতাৰ নাম: দৰং মুৰ্মু ঘৰ নং : ১২ বয়স : 29 লিঙ্গ : পুৰুষ	HHK4441343 ফটো উপলব্ধ	86 নাম : ৰবিৰাম মুৰ্মু পিতাৰ নাম: দৌৰোলা মুৰ্মু ঘৰ নং : 12 বয়স : 29 লিঙ্গ : পুৰুষ	HHK2233245 ফটো উপলব্ধ	87 নাম : সুমী হাসদা স্বামীৰ নাম: বুধৰাই কিস্ক ঘৰ নং : ১৩ বয়স : 68 লিঙ্গ : মহিলা	HHK6247581 ফটো উপলব্ধ
88 নাম : সাময়েল হেমব্রম পিতাৰ নাম: গোপিন হেমব্রম ঘৰ নং : ১৩ বয়স : 44 লিঙ্গ : পুৰুষ	HHK4435829 ফটো উপলব্ধ	89 নাম : সোম হেমব্রম পিতাৰ নাম: গোপিন ঘৰ নং : ১৩ বয়স : 42 লিঙ্গ : পুৰুষ	HHK4435863 ফটো উপলব্ধ	90 নাম : জোহান হেমব্রম পিতাৰ নাম: গোপিন হেমব্রম ঘৰ নং : ১৩ বয়স : 39 লিঙ্গ : পুৰুষ	HHK4435841 ফটো উপলব্ধ



91 নাম : ছিমন হেম্ব্রম স্বামীৰ নাম: গোপিন হেম্ব্রম ঘৰ নং : ১৩ বয়স : 34 লিঙ্গ : পুৰুষ	HHK4435852 ফটো উপলব্ধ	92 নাম : কুসুম হাসদা স্বামীৰ নাম: ছামুয়েল হেম্ব্রম ঘৰ নং : 13 বয়স : 33 লিঙ্গ : মহিলা	HHK0334482 ফটো উপলব্ধ	93 নাম : সলমা মুৰ্মু স্বামীৰ নাম: সৌম হেম্ব্রম ঘৰ নং : ১৩ বয়স : 30 লিঙ্গ : মহিলা	HHK2133020 ফটো উপলব্ধ
94 নাম : মাজনী হাসদা স্বামীৰ নাম: ছিমন হেম্ব্রম ঘৰ নং : 13 বয়স : 30 লিঙ্গ : মহিলা	QTD0050807 ফটো উপলব্ধ	95 নাম : সাজেনী টুডু স্বামীৰ নাম: জোহীন হেম্ব্রম ঘৰ নং : ১৩ বয়স : 29 লিঙ্গ : মহিলা	HHK0479782 ফটো উপলব্ধ	96 নাম : বৃন্দন বেষ্টা পিতাৰ নাম: মংগল বেষ্টা ঘৰ নং : ১৩ বয়স : 27 লিঙ্গ : পুৰুষ	HHK0631358 ফটো উপলব্ধ
97 নাম : মাৰিয়াম হাসদা স্বামীৰ নাম: বৃন্দন বেষ্টা ঘৰ নং : ১৩ বয়স : 26 লিঙ্গ : মহিলা	HHK1181262 ফটো উপলব্ধ	98 নাম : নিকসন হেম্ব্রম পিতাৰ নাম: সামুয়েল হেম্ব্রম ঘৰ নং : 13 বয়স : 20 লিঙ্গ : পুৰুষ	QTD0056747 ফটো উপলব্ধ	E 99 নাম : গোপাল সৰেন পিতাৰ নাম: মাৰ্বি ঘৰ নং : ১৩ বয়স : ১৩ লিঙ্গ : পুৰুষ	HHK4435943 ফটো উপলব্ধ
100 নাম : ফুল হেম্ব্রম স্বামীৰ নাম: সৌম ঘৰ নং : ১৪ বয়স : 63 লিঙ্গ : মহিলা	HHK4435921 ফটো উপলব্ধ	101 নাম : হোপনা সৰেন পিতাৰ নাম: গোপাল ঘৰ নং : ১৪ বয়স : 59 লিঙ্গ : পুৰুষ	HHK4435987 ফটো উপলব্ধ	102 নাম : ৰাম সৰেন পিতাৰ নাম: গোপাল ঘৰ নং : ১৪ বয়স : 53 লিঙ্গ : পুৰুষ	HHK4436004 ফটো উপলব্ধ
103 নাম : মুনি হেম্ব্রম স্বামীৰ নাম: ৰাম ঘৰ নং : ১৪ বয়স : 49 লিঙ্গ : মহিলা	HHK4436015 ফটো উপলব্ধ	104 নাম : লিলি মুৰম স্বামীৰ নাম: লক্ষ্মন ঘৰ নং : ১৪ বয়স : 43 লিঙ্গ : মহিলা	HHK4435976 ফটো উপলব্ধ	105 নাম : সূচনা মাৰ্ভী স্বামীৰ নাম: হোপনা সৰেন ঘৰ নং : 14 বয়স : 39 লিঙ্গ : মহিলা	QTD0057331 ফটো উপলব্ধ
106 নাম : গোপাল সৰেন পিতাৰ নাম: হোপনা সৰেন ঘৰ নং : 14 বয়স : 36 লিঙ্গ : পুৰুষ	QTD0071092 ফটো উপলব্ধ	107 নাম : দুৰ্গা সৰেন পিতাৰ নাম: হোপনা ঘৰ নং : ১৪ বয়স : 35 লিঙ্গ : পুৰুষ	HHK4435998 ফটো উপলব্ধ	108 নাম : নীলমনি হাসদা স্বামীৰ নাম: গোপাল সৰেন ঘৰ নং : 14 বয়স : 33 লিঙ্গ : মহিলা	QTD0071100 ফটো উপলব্ধ
109 নাম : ৰোঘনাথ সৰেন পিতাৰ নাম: গোপাল সৰেন ঘৰ নং : 14 বয়স : 29 লিঙ্গ : পুৰুষ	QTD0098764 ফটো উপলব্ধ	110 নাম : বাহা হেম্ব্রম পিতাৰ নাম: গোপাল সৰেন ঘৰ নং : 14 বয়স : 22 লিঙ্গ : মহিলা	QTD0098772 ফটো উপলব্ধ	111 নাম : সূভাষ মাৰ্ভী পিতাৰ নাম: দাসো মাৰ্ভী ঘৰ নং : ১৫ বয়স : 41 লিঙ্গ : পুৰুষ	HHK4436093 ফটো উপলব্ধ
112 নাম : সৰজনী মুৰ্মু স্বামীৰ নাম: সূভাষ ঘৰ নং : ১৫ বয়স : 37 লিঙ্গ : মহিলা	HHK4441285 ফটো উপলব্ধ	113 নাম : লক্ষী হাসদা স্বামীৰ নাম: মিথাই ঘৰ নং : ১৬ বয়স : 79 লিঙ্গ : মহিলা	HHK4436173 ফটো উপলব্ধ	114 নাম : মংগল মুৰম পিতাৰ নাম: মিথাই ঘৰ নং : ১৬ বয়স : 35 লিঙ্গ : পুৰুষ	HHK4436184 ফটো উপলব্ধ
115 নাম : বালে হাসদা স্বামীৰ নাম: মঙ্গল মুৰ্মু ঘৰ নং : 16 বয়স : 33 লিঙ্গ : মহিলা	QTD0063982 ফটো উপলব্ধ	116 নাম : ডেভিদ হেম্ব্রম মাতৃৰ নাম: এলবিনা মাৰ্ভী ঘৰ নং : 17 বয়স : 20 লিঙ্গ : পুৰুষ	QTD0075432 ফটো উপলব্ধ	117 নাম : এলবিনা মাৰ্ভী স্বামীৰ নাম: মাথিয়াচ হেম্ব্রম ঘৰ নং : 18 বয়স : 54 লিঙ্গ : মহিলা	HHK6247569 ফটো উপলব্ধ
118 নাম : মাৰ্চিলা সৰেন পিতাৰ নাম: বাজা ঘৰ নং : ১৮ বয়স : 35 লিঙ্গ : মহিলা	HHK4436286 ফটো উপলব্ধ	119 নাম : চুমি সৰেন পিতাৰ নাম: বাজা সৰেন ঘৰ নং : ১৮ বয়স : 29 লিঙ্গ : মহিলা	HHK4441321 ফটো উপলব্ধ	120 নাম : লুথিৰাম সৰেন পিতাৰ নাম: বাজা সৰেন ঘৰ নং : ১৮ বয়স : 26 লিঙ্গ : পুৰুষ	HHK0243998 ফটো উপলব্ধ



121	HHK4436388	ফটো উপলব্ধ	নাম : সোনা হাসদা স্বামীৰ নাম: মংগল মুৰ্মু ঘৰ নং : ২০ বয়স : 63 লিঙ্গ : মহিলা	122	HHK4436402	ফটো উপলব্ধ	নাম : টুইলা মুৰমু পিতাৰ নাম: মংগল মুৰমু ঘৰ নং : ২০ বয়স : 35 লিঙ্গ : পুৰুষ	123	HHK4441332	ফটো উপলব্ধ	নাম : মাসি মুৰমু পিতাৰ নাম: মংগল হাসদা ঘৰ নং : ২০ বয়স : 31 লিঙ্গ : পুৰুষ	
124	QTD0058313	ফটো উপলব্ধ	নাম : বেফেল মুৰ্মু পিতাৰ নাম: মংগল মুৰ্মু ঘৰ নং : 20 বয়স : 22 লিঙ্গ : পুৰুষ	125	HHK4436446	ফটো উপলব্ধ	নাম : চুড়কা সৰেন পিতাৰ নাম: তাৰো ঘৰ নং : ২২ বয়স : 77 লিঙ্গ : পুৰুষ	126	HHK4436468	ফটো উপলব্ধ	নাম : সমন সৰেন পিতাৰ নাম: চুড়কা সৰেন ঘৰ নং : ২২ বয়স : 41 লিঙ্গ : পুৰুষ	
127	HHK4436479	ফটো উপলব্ধ	নাম : দেবান সৰেন পিতাৰ নাম: চুড়কা সৰেন ঘৰ নং : ২২ বয়স : 39 লিঙ্গ : পুৰুষ	128	HHK0078048	ফটো উপলব্ধ	নাম : লক্ষীমুনি মুৰ্মু স্বামীৰ নাম: দেবীনি সৰেন ঘৰ নং : ২২ বয়স : 30 লিঙ্গ : মহিলা	129	HHK4441354	ফটো উপলব্ধ	নাম : মহেশ সৰেন পিতাৰ নাম: চুড়কা সৰেন ঘৰ নং : ২২ বয়স : 29 লিঙ্গ : পুৰুষ	
130	HHK4436515	ফটো উপলব্ধ	নাম : জয়নল হেম্ব্রম পিতাৰ নাম: গোপাল ঘৰ নং : ২২ বয়স : 35 লিঙ্গ : পুৰুষ	131	HHK4441310	ফটো উপলব্ধ	নাম : চুমি মুৰ্মু স্বামীৰ নাম: জয়নল হেম্ব্রম ঘৰ নং : ২২ বয়স : 29 লিঙ্গ : মহিলা	132	HHK4436559	ফটো উপলব্ধ	নাম : লক্ষীৰাম হাসদা পিতাৰ নাম: লাল ঘৰ নং : ২৩ বয়স : 53 লিঙ্গ : পুৰুষ	
133	HHK2228666	ফটো উপলব্ধ	নাম : পৰ্বিতা চৰেন পিতাৰ নাম: লক্ষীৰাম হাসদা ঘৰ নং : ২৩ বয়স : 47 লিঙ্গ : মহিলা	134	HHK1168855	ফটো উপলব্ধ	নাম : বাবলাল হাঁসদা পিতাৰ নাম: লোখীৰাম হাঁসদা ঘৰ নং : ২৩ বয়স : 44 লিঙ্গ : পুৰুষ	135	QTD0069674	ফটো উপলব্ধ	নাম : ববিলাল হাসদা পিতাৰ নাম: লখীৰাম হাসদা ঘৰ নং : 23 বয়স : 21 লিঙ্গ : পুৰুষ	
136	QTD0098731	ফটো উপলব্ধ	নাম : বেৰোনিকা হেম্ব্রম স্বামীৰ নাম: বোবিলাল হাসদা ঘৰ নং : 23 বয়স : 19 লিঙ্গ : মহিলা	137	HHK2200731	ফটো উপলব্ধ	নাম : অনিকা ৰায় বাকী স্বামীৰ নাম: বিষ্ণু ৰায় ঘৰ নং : 24 বয়স : 21 লিঙ্গ : মহিলা	138	HHK0185330	ফটো উপলব্ধ	নাম : গোবিন্দ হাসদা পিতাৰ নাম: জিগু হাসদা ঘৰ নং : ২৭ বয়স : 27 লিঙ্গ : পুৰুষ	
139	HHK1180561	ফটো উপলব্ধ	নাম : মংগল হেম্ব্রম পিতাৰ নাম: ৰমেশ হেম্ব্রম ঘৰ নং : 27 বয়স : 27 লিঙ্গ : পুৰুষ	140	HHK6247990	ফটো উপলব্ধ	নাম : সীতা টুডু স্বামীৰ নাম: লক্ষীৰাম মুৰমু ঘৰ নং : ২৮ বয়স : 53 লিঙ্গ : মহিলা	141	HHK4436811	ফটো উপলব্ধ	নাম : মাইকেল সৰেন পিতাৰ নাম: বাজা ঘৰ নং : ২৮ বয়স : 33 লিঙ্গ : পুৰুষ	
142	HHK0631762	ফটো উপলব্ধ	নাম : বিমোলা কিস্কু স্বামীৰ নাম: মাইকেল চৰেন ঘৰ নং : ২৮ বয়স : 29 লিঙ্গ : মহিলা	143	QTD0098285	ফটো উপলব্ধ	নাম : সমিয়াল মুৰ্মু মাতৃৰ নাম: সীতা টুডু ঘৰ নং : 28 বয়স : 20 লিঙ্গ : পুৰুষ	#	144	HHK6248006	ফটো উপলব্ধ	নাম : আইতাচ কিস্কু পিতাৰ নাম: গোপাল ঘৰ নং : 30 বয়স : 53 লিঙ্গ : পুৰুষ
R	145	QTD0081216	ফটো উপলব্ধ	নাম : ৰাজীৱ কিস্কু পিতাৰ নাম: আইতাচ কিস্কু ঘৰ নং : ৩০ বয়স : 27 লিঙ্গ : পুৰুষ	146	QTD0095810	ফটো উপলব্ধ	নাম : ৰাজীৱ কিস্কু পিতাৰ নাম: আইতাচ কিস্কু ঘৰ নং : 30 বয়স : 27 লিঙ্গ : পুৰুষ	147	HHK4436935	ফটো উপলব্ধ	নাম : শুনীৰাম মাৰ্ডি পিতাৰ নাম: কাৰান ঘৰ নং : ৩১ বয়স : 63 লিঙ্গ : পুৰুষ
148	HHK4436946	ফটো উপলব্ধ	নাম : বিটি বাস্কু স্বামীৰ নাম: শুনীৰাম ঘৰ নং : ৩১ বয়স : 58 লিঙ্গ : মহিলা	149	HHK4436957	ফটো উপলব্ধ	নাম : মণ্ডল মাৰ্ডি পিতাৰ নাম: শুনীৰাম ঘৰ নং : ৩১ বয়স : 39 লিঙ্গ : পুৰুষ	150	HHK6246873	ফটো উপলব্ধ	নাম : বিজয় হাসদা পিতাৰ নাম: মাতলা হাসদা ঘৰ নং : ৩৪ বয়স : 39 লিঙ্গ : পুৰুষ	



বিধানসভা সমষ্টিৰ নম্বৰ আৰু নাম : 1-গোসাইগাঁও  
অংশৰ নম্বৰ আৰু নাম : 1-হলদিবাৰী এফ ডি

151 নাম : সুৰয় মুৰ্মা স্বামীৰ নাম: বিজয় ঘৰ নং : ৩৪ বয়স : 36 লিঙ্গ : মহিলা	HHK4437109 ফটো উপলব্ধ	152 নাম : মানো বাস্কে স্বামীৰ নাম: লালো ঘৰ নং : ৩৫ বয়স : 55 লিঙ্গ : মহিলা	HHK4437154 ফটো উপলব্ধ	153 নাম : ইলিজাবেদ মাউী স্বামীৰ নাম: সুজিত ঘৰ নং : ৩৫ বয়স : 35 লিঙ্গ : মহিলা	HHK4441274 ফটো উপলব্ধ
154 নাম : বুদ্ধীৰাম মাউী পিতাৰ নাম: লালু মাউী ঘৰ নং : ৩৫ বয়স : 26 লিঙ্গ : পুৰুষ	HHK0185355 ফটো উপলব্ধ	155 নাম : মংগল হেঙ্গম পিতাৰ নাম: বিজয় ঘৰ নং : ৩৭ বয়স : 67 লিঙ্গ : পুৰুষ	HHK4437256 ফটো উপলব্ধ	156 নাম : বালে সৰেন স্বামীৰ নাম: মংগল হেঙ্গম ঘৰ নং : ৩৭ বয়স : 63 লিঙ্গ : মহিলা	HHK4437267 ফটো উপলব্ধ
157 নাম : হোপা হেঙ্গম পিতাৰ নাম: মংগল ঘৰ নং : ৩৮ বয়স : 37 লিঙ্গ : পুৰুষ	HHK4437347 ফটো উপলব্ধ	158 নাম : ইলিকা সৰেন স্বামীৰ নাম: হোপা হেঙ্গম ঘৰ নং : ৩৮ বয়স : 35 লিঙ্গ : মহিলা	HHK4437358 ফটো উপলব্ধ	159 নাম : বুৰিন হাসদা পিতাৰ নাম: পিটুবা হাসদা ঘৰ নং : ৩৯ বয়স : 78 লিঙ্গ : পুৰুষ	HHK6246657 ফটো উপলব্ধ
160 নাম : ডেভিদ হেঙ্গম পিতাৰ নাম: বুজই হেঙ্গম ঘৰ নং : ৪০ বয়স : 40 লিঙ্গ : পুৰুষ	HHK4437449 ফটো উপলব্ধ	161 নাম : সামী সৰেন স্বামীৰ নাম: ডেভিদ হেঙ্গম ঘৰ নং : ৪০ বয়স : 37 লিঙ্গ : মহিলা	HHK4437450 ফটো উপলব্ধ	162 নাম : সোনজীত হেমব্রম পিতাৰ নাম: ডেভিদ হেমব্রম ঘৰ নং : 40 বয়স : 23 লিঙ্গ : পুৰুষ	QTD0074567 ফটো উপলব্ধ
163 নাম : সোনালী মুৰ্মা স্বামীৰ নাম: সোনজীত হেমব্রম ঘৰ নং : 40 বয়স : 20 লিঙ্গ : মহিলা	QTD0075127 ফটো উপলব্ধ	164 নাম : লখীৰাম টুডু পিতাৰ নাম: সুফল টুডু ঘৰ নং : ৪২ বয়স : 75 লিঙ্গ : পুৰুষ	HHK0613125 ফটো উপলব্ধ	E 165 নাম : লক্ষীৰাম টুডু পিতাৰ নাম: সুফল ঘৰ নং : ৪২ বয়স : 57 লিঙ্গ : পুৰুষ	HHK4437563 ফটো উপলব্ধ
166 নাম : বানী মাউী স্বামীৰ নাম: লক্ষী বাম টুডু ঘৰ নং : ৪২ বয়স : 54 লিঙ্গ : মহিলা	HHK4437574 ফটো উপলব্ধ	167 নাম : মাপেল টুডু পিতাৰ নাম: লক্ষীৰাম টুডু ঘৰ নং : ৪২ বয়স : 35 লিঙ্গ : পুৰুষ	HHK4437585 ফটো উপলব্ধ	168 নাম : মিনক মাউী স্বামীৰ নাম: মাপেল টুডু ঘৰ নং : 42 বয়স : 26 লিঙ্গ : মহিলা	QTD0036772 ফটো উপলব্ধ
169 নাম : জালপা মুৰমু পিতাৰ নাম: লক্ষীৰাম মুৰমু ঘৰ নং : ৪৩ বয়স : 42 লিঙ্গ : পুৰুষ	HHK4437654 ফটো উপলব্ধ	170 নাম : বানী হেঙ্গম স্বামীৰ নাম: জালপা মুৰমু ঘৰ নং : ৪৩ বয়স : 40 লিঙ্গ : মহিলা	HHK4437665 ফটো উপলব্ধ	171 নাম : ডেতমনি মুৰ্মা পিতাৰ নাম: লক্ষীৰাম ঘৰ নং : ৪৩ বয়স : 36 লিঙ্গ : মহিলা	HHK4437676 ফটো উপলব্ধ
172 নাম : সনিকা হেমব্রম স্বামীৰ নাম: বাম মাউী ঘৰ নং : ৪৩ বয়স : 25 লিঙ্গ : মহিলা	HHK0433680 ফটো উপলব্ধ	173 নাম : সকল মাউী পিতাৰ নাম: লালো ঘৰ নং : ৪৪ বয়স : 47 লিঙ্গ : পুৰুষ	HHK4437734 ফটো উপলব্ধ	174 নাম : সমাই মাউী পিতাৰ নাম: লালো ঘৰ নং : ৪৪ বয়স : 38 লিঙ্গ : পুৰুষ	HHK4437745 ফটো উপলব্ধ
175 নাম : ফুল মনি মুৰ্মা স্বামীৰ নাম: বাবু বাম ঘৰ নং : ৪৫ বয়স : 57 লিঙ্গ : মহিলা	HHK4437778 ফটো উপলব্ধ	176 নাম : সোম কিস্ক পিতাৰ নাম: বাবুৰাম ঘৰ নং : ৪৫ বয়স : 39 লিঙ্গ : পুৰুষ	HHK4437789 ফটো উপলব্ধ	177 নাম : লক্ষী মুৰমু স্বামীৰ নাম: সোম ঘৰ নং : ৪৫ বয়স : 36 লিঙ্গ : মহিলা	HHK4437790 ফটো উপলব্ধ
178 নাম : মংগল কিস্ক পিতাৰ নাম: বাবুৰাম ঘৰ নং : ৪৫ বয়স : 35 লিঙ্গ : পুৰুষ	HHK4437803 ফটো উপলব্ধ	179 নাম : বৃদৰাই মাউী পিতাৰ নাম: কৰন ঘৰ নং : ৪৬ বয়স : 74 লিঙ্গ : পুৰুষ	HHK4437881 ফটো উপলব্ধ	180 নাম : সুমি বাস্কে স্বামীৰ নাম: বৃদৰাই মাউী ঘৰ নং : ৪৬ বয়স : 67 লিঙ্গ : মহিলা	HHK4437892 ফটো উপলব্ধ



181 নাম : পৰন মাৰ্ভী পিতাৰ নাম: বুদৰাই মাৰ্ভী ঘৰ নং : 8৬ বয়স : 38 লিঙ্গ : পুৰুষ	HHK4437905 ফটো উপলব্ধ	182 নাম : আসাম মাৰ্ভী পিতাৰ নাম: বুদৰাই মাৰ্ভী ঘৰ নং : 8৬ বয়স : 35 লিঙ্গ : পুৰুষ	HHK4437916 ফটো উপলব্ধ	183 নাম : মাৰিয়াম সৰেন স্বামীৰ নাম: পাৰন মাৰ্ভী ঘৰ নং : 8৬ বয়স : 29 লিঙ্গ : মহিলা	HHK0137927 ফটো উপলব্ধ
184 নাম : লুখি টুডু স্বামীৰ নাম: আসাম মাৰ্ভী ঘৰ নং : 8৬ বয়স : 28 লিঙ্গ : মহিলা	HHK0138206 ফটো উপলব্ধ	185 নাম : পানডু মাৰ্ভী পিতাৰ নাম: বাবুৰাম মাৰ্ভী ঘৰ নং : 47 বয়স : 38 লিঙ্গ : পুৰুষ	QTD0077909 ফটো উপলব্ধ	186 নাম : লক্ষী মুৰ্মু স্বামীৰ নাম: পাণ্ডু মাৰ্ভী ঘৰ নং : 8৭ বয়স : 30 লিঙ্গ : মহিলা	HHK2136574 ফটো উপলব্ধ
187 নাম : প্ৰমিলা মাৰ্ভী স্বামীৰ নাম: কালা ঘৰ নং : 8৯ বয়স : 69 লিঙ্গ : মহিলা	HHK4438022 ফটো উপলব্ধ	S 188 নাম : বালে হেঙ্গম পিতাৰ নাম: কালা ঘৰ নং : ৪৯ বয়স : 42 লিঙ্গ : মহিলা	HHK4438033 ফটো উপলব্ধ	189 নাম : সুনিল হেঙ্গম পিতাৰ নাম: কালা ঘৰ নং : ৪৯ বয়স : 40 লিঙ্গ : পুৰুষ	HHK4438044 ফটো উপলব্ধ
190 নাম : সীতা টুডু স্বামীৰ নাম: সুনিল হেঙ্গম ঘৰ নং : ৪৯ বয়স : 37 লিঙ্গ : মহিলা	HHK4438055 ফটো উপলব্ধ	191 নাম : সুশীল হেঙ্গম পিতাৰ নাম: কালা ঘৰ নং : ৪৯ বয়স : 35 লিঙ্গ : পুৰুষ	HHK4438066 ফটো উপলব্ধ	192 নাম : মাৰ্চিলা চুৰেন পিতাৰ নাম: সুশীল হেঙ্গম ঘৰ নং : ৪৯ বয়স : 28 লিঙ্গ : মহিলা	HHK2228518 ফটো উপলব্ধ
193 নাম : বাবন হেঙ্গম পিতাৰ নাম: কান্দন ঘৰ নং : ৫০ বয়স : 57 লিঙ্গ : পুৰুষ	HHK4438088 ফটো উপলব্ধ	194 নাম : সুৰমনি বেছৰা স্বামীৰ নাম: বাবন হেঙ্গম ঘৰ নং : ৫০ বয়স : 55 লিঙ্গ : মহিলা	HHK4438099 ফটো উপলব্ধ	195 নাম : বিনসাৰ হেঙ্গম পিতাৰ নাম: বাবন হেঙ্গম ঘৰ নং : ৫০ বয়স : 35 লিঙ্গ : পুৰুষ	HHK4438102 ফটো উপলব্ধ
196 নাম : সুমি মাৰ্ভী স্বামীৰ নাম: বিনেশ্বৰ হেঙ্গম ঘৰ নং : ৫০ বয়স : 31 লিঙ্গ : মহিলা	HHK4441309 ফটো উপলব্ধ	197 নাম : মিলিয়ন হেঙ্গম পিতাৰ নাম: বাবন হেঙ্গম ঘৰ নং : ৫০ বয়স : 29 লিঙ্গ : পুৰুষ	HHK1253293 ফটো উপলব্ধ	198 নাম : লাল হেঙ্গম পিতাৰ নাম: বাবন হেঙ্গম ঘৰ নং : 50 বয়স : 24 লিঙ্গ : পুৰুষ	QTD0056911 ফটো উপলব্ধ
199 নাম : সালমি মুৰ্মু স্বামীৰ নাম: লাল হেঙ্গম ঘৰ নং : 50 বয়স : 20 লিঙ্গ : মহিলা	QTD0082941 ফটো উপলব্ধ	200 নাম : বাবুৰাম মুৰ্মু পিতাৰ নাম: মংগল মুৰ্মু ঘৰ নং : ৫২ বয়স : 26 লিঙ্গ : পুৰুষ	HHK0538777 ফটো উপলব্ধ	201 নাম : বঞ্জিত মুৰ্মু পিতাৰ নাম: মংগল মুৰ্মু ঘৰ নং : ৫২ বয়স : 22 লিঙ্গ : পুৰুষ	HHK1262146 ফটো উপলব্ধ
202 নাম : সোনতী হাসদা স্বামীৰ নাম: বাবুৰাম মুৰ্মু ঘৰ নং : 51 বয়স : 20 লিঙ্গ : মহিলা	QTD0056929 ফটো উপলব্ধ	203 নাম : বাবুলাল হেঙ্গম পিতাৰ নাম: গোপিন ঘৰ নং : ৫২ বয়স : 71 লিঙ্গ : পুৰুষ	HHK4438179 ফটো উপলব্ধ	204 নাম : মাৰ্বি সৰেন পিতাৰ নাম: গোপাল ঘৰ নং : ৫৪ বয়স : 39 লিঙ্গ : পুৰুষ	HHK4438271 ফটো উপলব্ধ
205 নাম : আল মুৰ্মু পিতাৰ নাম: লক্ষীৰাম ঘৰ নং : ৫৫ বয়স : 52 লিঙ্গ : পুৰুষ	HHK4438317 ফটো উপলব্ধ	206 নাম : বাপই হেঙ্গম পিতাৰ নাম: বুজই ঘৰ নং : ৫৭ বয়স : 57 লিঙ্গ : পুৰুষ	HHK4438408 ফটো উপলব্ধ	207 নাম : বাৰকি হেঙ্গম পিতাৰ নাম: বাপাই ঘৰ নং : ৫৭ বয়স : 35 লিঙ্গ : মহিলা	HHK4438420 ফটো উপলব্ধ
208 নাম : সুজন টুডু পিতাৰ নাম: সৌম ঘৰ নং : ৫৮ বয়স : 49 লিঙ্গ : পুৰুষ	HHK4438453 ফটো উপলব্ধ	209 নাম : দেউলা সৰেন স্বামীৰ নাম: সুজন টুডু ঘৰ নং : ৫৮ বয়স : 45 লিঙ্গ : মহিলা	HHK4438464 ফটো উপলব্ধ	210 নাম : মনিৰাম টুডু পিতাৰ নাম: সুজন টুডু ঘৰ নং : 58 বয়স : 21 লিঙ্গ : পুৰুষ	QTD0077008 ফটো উপলব্ধ



211 নাম : ধনাৰাম টুডু পিতাৰ নাম: সুৰ্জন টুডু ঘৰ নং : 58 বয়স : 19 লিঙ্গ : পুৰুষ	QTD0079285 ফটো উপলব্ধ	S 212 নাম : এলিজাবেথ মূৰম স্বামীৰ নাম: য়োচেফ মূৰম ঘৰ নং : 59 বয়স : 41 লিঙ্গ : মহিলা	HHK4438500 ফটো উপলব্ধ	213 নাম : প্ৰতিভা কিস্ক স্বামীৰ নাম: সমীৰ বৈশৰা ঘৰ নং : 59 বয়স : 31 লিঙ্গ : মহিলা	HHK1182054 ফটো উপলব্ধ
214 নাম : সমীৰ বৈশৰা পিতাৰ নাম: জসেফ বৈশৰা ঘৰ নং : 59 বয়স : 29 লিঙ্গ : পুৰুষ	HHK1182062 ফটো উপলব্ধ	215 নাম : দতমই মূৰ্ম স্বামীৰ নাম: বমেশ হেঙ্গম ঘৰ নং : 60 বয়স : 48 লিঙ্গ : মহিলা	HHK4438566 ফটো উপলব্ধ	216 নাম : বমেশ হেঙ্গম পিতাৰ নাম: সোম হেঙ্গম ঘৰ নং : 60 বয়স : 48 লিঙ্গ : পুৰুষ	HHK0185363 ফটো উপলব্ধ
217 নাম : লুবিন হাসদা পিতাৰ নাম: ডেগৰা ঘৰ নং : 69 বয়স : 72 লিঙ্গ : পুৰুষ	HHK4438964 ফটো উপলব্ধ	218 নাম : মুনি টুডু স্বামীৰ নাম: লুবিন ঘৰ নং : 69 বয়স : 67 লিঙ্গ : মহিলা	HHK4438975 ফটো উপলব্ধ	219 নাম : মনিকা মাডী স্বামীৰ নাম: জিচাই ঘৰ নং : 68 বয়স : 42 লিঙ্গ : মহিলা	HHK4439047 ফটো উপলব্ধ
220 নাম : সালখান সৰেন পিতাৰ নাম: সুফল ঘৰ নং : 92 বয়স : 72 লিঙ্গ : পুৰুষ	HHK4439207 ফটো উপলব্ধ	221 নাম : মেৰী বেছৰা পিতাৰ নাম: ছানি ঘৰ নং : 99 বয়স : 37 লিঙ্গ : মহিলা	HHK4439558 ফটো উপলব্ধ	222 নাম : দিনেশ বাস্কৈ পিতাৰ নাম: শুনৰাম ঘৰ নং : 80 বয়স : 32 লিঙ্গ : পুৰুষ	HHK4439730 ফটো উপলব্ধ
223 নাম : মন্বান হাসদা স্বামীৰ নাম: দিনেশ বাস্কৈ ঘৰ নং : 80 বয়স : 23 লিঙ্গ : মহিলা	HHK2227635 ফটো উপলব্ধ	224 নাম : সৰলা হেঙ্গম পিতাৰ নাম: ঠাকুৰ ঘৰ নং : 89 বয়স : 38 লিঙ্গ : মহিলা	HHK4440282 ফটো উপলব্ধ	225 নাম : নাৰদ হেমব্ৰম পিতাৰ নাম: সাগ্ৰাম হেমব্ৰম ঘৰ নং : 89 বয়স : 30 লিঙ্গ : পুৰুষ	HHK2133019 ফটো উপলব্ধ
E 226 নাম : মংলী হাসদা স্বামীৰ নাম: ঠাকুৰ ঘৰ নং : 90 বয়স : 63 লিঙ্গ : মহিলা	HHK4440599 ফটো উপলব্ধ	227 নাম : প্ৰমিলা মূৰ্ম স্বামীৰ নাম: মতিলাল ঘৰ নং : 90 বয়স : 41 লিঙ্গ : মহিলা	HHK4440613 ফটো উপলব্ধ	228 নাম : প্ৰকাশ হাসদা পিতাৰ নাম: শুনৰাম হাসদা ঘৰ নং : 95 বয়স : 21 লিঙ্গ : পুৰুষ	QTD0008060 ফটো উপলব্ধ
229 নাম : মহেশ হাসদা পিতাৰ নাম: শুনৰাম ঘৰ নং : 95 বয়স : 36 লিঙ্গ : পুৰুষ	HHK2132981 ফটো উপলব্ধ	230 নাম : বানী মূৰম পিতাৰ নাম: ধেনা ঘৰ নং : 100 বয়স : 73 লিঙ্গ : মহিলা	HHK2132936 ফটো উপলব্ধ	231 নাম : লক্ষী হেঙ্গম স্বামীৰ নাম: ববুন ঘৰ নং : 101 বয়স : 43 লিঙ্গ : মহিলা	HHK2132992 ফটো উপলব্ধ
232 নাম : য়োচেফ হেঙ্গম পিতাৰ নাম: ববিন ঘৰ নং : 108 বয়স : 61 লিঙ্গ : পুৰুষ	HHK2132947 ফটো উপলব্ধ	233 নাম : প্ৰমেশ্বৰ কিস্ক পিতাৰ নাম: আইচাস কিস্ক ঘৰ নং : 106 বয়স : 27 লিঙ্গ : পুৰুষ	HHK0185405 ফটো উপলব্ধ	234 নাম : সুকল বাস্কৈ পিতাৰ নাম: বাবুৰাম বাস্কৈ ঘৰ নং : 112 বয়স : 38 লিঙ্গ : পুৰুষ	HHK2132969 ফটো উপলব্ধ
235 নাম : বমেন বাস্কৈ অন্যান্য: হোপনী মাডী ঘৰ নং : 112 বয়স : 32 লিঙ্গ : পুৰুষ	QTD0056937 ফটো উপলব্ধ	236 নাম : হোপনী মাডী স্বামীৰ নাম: বমেন বাস্কৈ ঘৰ নং : 112 বয়স : 21 লিঙ্গ : মহিলা	QTD0056945 ফটো উপলব্ধ	237 নাম : মতিলাল হেঙ্গম পিতাৰ নাম: ঠাকুৰ ঘৰ নং : 112 বয়স : 46 লিঙ্গ : পুৰুষ	HHK2132970 ফটো উপলব্ধ
238 নাম : জয়মতী হাসদা স্বামীৰ নাম: মতিলাল হেমব্ৰম ঘৰ নং : 145 বয়স : 23 লিঙ্গ : মহিলা	QTD0056853 ফটো উপলব্ধ	239 নাম : বুবিলাল হাসদা পিতাৰ নাম: ববিন ঘৰ নং : 186 বয়স : 36 লিঙ্গ : পুৰুষ	HHK2132925 ফটো উপলব্ধ	240 নাম : গবীন সৰেন পিতাৰ নাম: বাবুৰাম সৰেন ঘৰ নং : হালদিবাৰী বয়স : 26 লিঙ্গ : পুৰুষ	QTD0099648 ফটো উপলব্ধ



241 নাম : চুবকী মাৰডি স্বামীৰ নাম: বাডু মুৰ্মু ঘৰ নং : 1 বয়স : 41 লিঙ্গ : মহিলা	HHK4440884 ফটো উপলব্ধ	242 নাম : বাৰকা মৰম পিতাৰ নাম: মঙ্গলী ঘৰ নং : 2 বয়স : 51 লিঙ্গ : পুৰুষ	HHK4440895 ফটো উপলব্ধ	243 নাম : সুৰজ হাসদা স্বামীৰ নাম: বাৰকা মুৰ্মু ঘৰ নং : 2 বয়স : 47 লিঙ্গ : মহিলা	HHK4440908 ফটো উপলব্ধ
244 নাম : বুল্টা ৰায় পিতাৰ নাম: লক্ষীকানা ৰায় ঘৰ নং : 2 বয়স : 25 লিঙ্গ : মহিলা	QTD0098582 ফটো উপলব্ধ	245 নাম : উত্তম ৰায় পিতাৰ নাম: লক্ষীকান্ত ৰায় ঘৰ নং : 2 বয়স : 20 লিঙ্গ : পুৰুষ	QTD0098632 ফটো উপলব্ধ	246 নাম : ৰুমী বালা ৰায় স্বামীৰ নাম: গোপাল ৰায় ঘৰ নং : 2 বয়স : 19 লিঙ্গ : মহিলা	QTD0098566 ফটো উপলব্ধ
247 নাম : চুসুৰী ৰায় অন্যান্য: দেবেশ ৰায় ঘৰ নং : 3 বয়স : 50 লিঙ্গ : মহিলা	QTD0099119 ফটো উপলব্ধ	248 নাম : তালা হাসদা পিতাৰ নাম: ধুমা ঘৰ নং : 3 বয়স : 33 লিঙ্গ : পুৰুষ	HHK4440919 ফটো উপলব্ধ	249 নাম : চলমা কিকু স্বামীৰ নাম: ডুগৰু হাসদা ঘৰ নং : 3 বয়স : 28 লিঙ্গ : মহিলা	HHK0105379 ফটো উপলব্ধ
250 নাম : মহা হাসদা পিতাৰ নাম: চতুৰ হাসদা ঘৰ নং : 8 বয়স : 43 লিঙ্গ : পুৰুষ	HHK4440920 ফটো উপলব্ধ	251 নাম : ফুলমনি মুৰ্মু স্বামীৰ নাম: মহী ঘৰ নং : 8 বয়স : 39 লিঙ্গ : মহিলা	HHK4440953 ফটো উপলব্ধ	252 নাম : বাবুৰাম হাসদা পিতাৰ নাম: চাতুৰ হাসদা ঘৰ নং : 8 বয়স : 29 লিঙ্গ : পুৰুষ	HHK0128108 ফটো উপলব্ধ
253 নাম : বুদৰাই হাসদা পিতাৰ নাম: চাতুৰ হাসদা ঘৰ নং : 8 বয়স : 27 লিঙ্গ : পুৰুষ	HHK0128777 ফটো উপলব্ধ	254 নাম : আৰতি বাস্কে স্বামীৰ নাম: বাবুৰাম হাসদা ঘৰ নং : 4 বয়স : 25 লিঙ্গ : মহিলা	QTD0066126 ফটো উপলব্ধ	255 নাম : বুধিৰাম হাসদা পিতাৰ নাম: মাহী হাসদা ঘৰ নং : 4 বয়স : 22 লিঙ্গ : পুৰুষ	QTD0038752 ফটো উপলব্ধ
256 নাম : ৰতা কৈবৰ্ত স্বামীৰ নাম: অলক ৰায় ঘৰ নং : 4 বয়স : 20 লিঙ্গ : মহিলা	QTD0099184 ফটো উপলব্ধ	257 নাম : লক্ষীৰাম হাসদা পিতাৰ নাম: ডুগৰু ঘৰ নং : 5 বয়স : 57 লিঙ্গ : পুৰুষ	HHK4440964 ফটো উপলব্ধ	258 নাম : ৰবিলাল হাসদা পিতাৰ নাম: লক্ষীৰাম হাসদা ঘৰ নং : 5 বয়স : 28 লিঙ্গ : পুৰুষ	HHK0143685 ফটো উপলব্ধ
259 নাম : সোনাৰাম হাসদা পিতাৰ নাম: লক্ষীৰাম হাসদা ঘৰ নং : 5 বয়স : 25 লিঙ্গ : পুৰুষ	HHK0614057 ফটো উপলব্ধ	260 নাম : সুশিলা মুৰ্মু স্বামীৰ নাম: ৰবিলাল হাসদা ঘৰ নং : 5 বয়স : 25 লিঙ্গ : মহিলা	HHK0614131 ফটো উপলব্ধ	261 নাম : বেগেৰে হাসদা পিতাৰ নাম: দুগৰু ঘৰ নং : 6 বয়স : 67 লিঙ্গ : পুৰুষ	HHK4440997 ফটো উপলব্ধ
262 নাম : লিলিমুনি সৰেন স্বামীৰ নাম: বেগেৰে ঘৰ নং : 6 বয়স : 43 লিঙ্গ : মহিলা	HHK4441003 ফটো উপলব্ধ	263 নাম : মুনি টুডু স্বামীৰ নাম: সুনিলা হাসদা ঘৰ নং : 9 বয়স : 65 লিঙ্গ : মহিলা	HHK4441025 ফটো উপলব্ধ	264 নাম : ৰবিন হাসদা পিতাৰ নাম: সুনিলা হাচদা ঘৰ নং : 9 বয়স : 37 লিঙ্গ : পুৰুষ	HHK4441036 ফটো উপলব্ধ
265 নাম : দুলই হাচদা পিতাৰ নাম: সুনিলা ঘৰ নং : 9 বয়স : 35 লিঙ্গ : পুৰুষ	HHK4441047 ফটো উপলব্ধ	266 নাম : শুনীৰাম হাসদা পিতাৰ নাম: সুনিলা হাসদা ঘৰ নং : 9 বয়স : 30 লিঙ্গ : পুৰুষ	HHK0167767 ফটো উপলব্ধ	267 নাম : ফুল মাৰ্ভী স্বামীৰ নাম: সূৰ্য্য হেমব্রম ঘৰ নং : 8 বয়স : 55 লিঙ্গ : মহিলা	HHK4441069 ফটো উপলব্ধ
268 নাম : জুনাচ হেমব্রম পিতাৰ নাম: সূৰ্য্য হেমব্রম ঘৰ নং : 8 বয়স : 35 লিঙ্গ : পুৰুষ	HHK4441070 ফটো উপলব্ধ	269 নাম : সাহেব হেমব্রম পিতাৰ নাম: ছবান ঘৰ নং : 9 বয়স : 55 লিঙ্গ : পুৰুষ	HHK4441081 ফটো উপলব্ধ	E 270 নাম : লক্ষী হাসদা স্বামীৰ নাম: সাহেব ঘৰ নং : 9 বয়স : 51 লিঙ্গ : মহিলা	HHK4441092 ফটো উপলব্ধ



271 নাম : সুৰজ মনি কিস্কু স্বামীৰ নাম: জীগেন ঘৰ নং : ১০ বয়স : 54 লিঙ্গ : মহিলা	HHK4441149 ফটো উপলব্ধ	272 নাম : সিতেশ্বৰী ৰায় স্বামীৰ নাম: সমিও ৰায় ঘৰ নং : ১০ বয়স : 35 লিঙ্গ : মহিলা	HHK4441127 ফটো উপলব্ধ	273 নাম : ধনপতি ৰায় স্বামীৰ নাম: বাহুল ৰায় ঘৰ নং : ১৯ বয়স : 25 লিঙ্গ : মহিলা	HHK0587477 ফটো উপলব্ধ
274 নাম : সহদেব ৰায় পিতাৰ নাম: সজেন্দ্র ৰায় ঘৰ নং : ২২ বয়স : 37 লিঙ্গ : পুৰুষ	HHK4441207 ফটো উপলব্ধ	275 নাম : দেবেশী ৰায় স্বামীৰ নাম: সহদেব ৰায় ঘৰ নং : ২২ বয়স : 27 লিঙ্গ : মহিলা	HHK0083295 ফটো উপলব্ধ	276 নাম : সাগৰ ৰায় পিতাৰ নাম: ফনিলা ৰায় ঘৰ নং : 83 বয়স : 21 লিঙ্গ : পুৰুষ	QTD0099135 ফটো উপলব্ধ
277 নাম : নো দীয়া ৰায় পিতাৰ নাম: ফনিলা ৰায় ঘৰ নং : 83 বয়স : 19 লিঙ্গ : পুৰুষ	QTD0099143 ফটো উপলব্ধ	278 নাম : ৰতন ৰায় পিতাৰ নাম: অজিত ৰায় ঘৰ নং : 92 বয়স : 20 লিঙ্গ : পুৰুষ	QTD0098061 ফটো উপলব্ধ	279 নাম : অবিলাস ৰায় মাতৃৰ নাম: ৰূপ স্তা ৰায় ঘৰ নং : 94 বয়স : 19 লিঙ্গ : পুৰুষ	QTD0099176 ফটো উপলব্ধ
280 নাম : নামঠা ৰায় স্বামীৰ নাম: দিলীপ ঘৰ নং : ১০৮ বয়স : 35 লিঙ্গ : মহিলা	HHK4441241 ফটো উপলব্ধ	281 নাম : চঞ্চলী ৰায় স্বামীৰ নাম: অজয় ঘৰ নং : ১১২ বয়স : 35 লিঙ্গ : মহিলা	HHK4441252 ফটো উপলব্ধ		



282	1	QTD0107664
নাম : চুমি বান্ধি পিতাৰ নাম: যোচেফ হেমব্রম ঘৰ নং : 104 বয়স : 28 লিঙ্গ : মহিলা		
ফটো উপলব্ধ		

283	1	QTD0107714
নাম : কেৰব হেমব্রম পিতাৰ নাম: যোচেফ হেমব্রম ঘৰ নং : 104 বয়স : 24 লিঙ্গ : পুৰুষ		
ফটো উপলব্ধ		

284	1	QTD0107763
নাম : লখন হাসদা মাতৃৰ নাম: সোম হাসদা ঘৰ নং : 14 বয়স : 31 লিঙ্গ : পুৰুষ		
ফটো উপলব্ধ		

285	1	QTD0107771
নাম : হেমিকা হেমব্রম পিতাৰ নাম: সামুয়েল হেমব্রম ঘৰ নং : 13 বয়স : 18 লিঙ্গ : মহিলা		
ফটো উপলব্ধ		

286	2	QTD0107821
নাম : আৰতি বান্ধে স্বামীৰ নাম: বাবুৰাম হাসদা ঘৰ নং : 4 বয়স : 24 লিঙ্গ : মহিলা		
ফটো উপলব্ধ		

287	2	QTD0108068
নাম : সোনালী ৰাভা স্বামীৰ নাম: সিডন ৰাভা ঘৰ নং : 28 বয়স : 22 লিঙ্গ : মহিলা		
ফটো উপলব্ধ		

288	1	QTD0108126
নাম : সোন্জোয় হাসদা পিতাৰ নাম: বিজয় হাসদা ঘৰ নং : 34 বয়স : 20 লিঙ্গ : পুৰুষ		
ফটো উপলব্ধ		

289	1	QTD0111856
নাম : হপনমাই মাৰ্ডি পিতাৰ নাম: শুনিৰাম মাৰ্ডি ঘৰ নং : 31 বয়স : 21 লিঙ্গ : মহিলা		
ফটো উপলব্ধ		

290	2	QTD0114751
নাম : সোনামুনি হেমব্রম স্বামীৰ নাম: শুনিৰাম হাসদা ঘৰ নং : 7 বয়স : 25 লিঙ্গ : মহিলা		
ফটো উপলব্ধ		

291	1	QTD0115378
নাম : সলোমি মুৰ্ম স্বামীৰ নাম: গোবিন্দ হাসদা ঘৰ নং : 27 বয়স : 28 লিঙ্গ : মহিলা		
ফটো উপলব্ধ		

292	1	QTD0121368
নাম : ৰাজু হাসদা মাতৃৰ নাম: ফুল হেমব্রম ঘৰ নং : 14 বয়স : 27 লিঙ্গ : পুৰুষ		
ফটো উপলব্ধ		

293	2	QTD0121350
নাম : কৈলাশ অধিকাৰী পিতাৰ নাম: চেপা অধিকাৰী ঘৰ নং : 124 বয়স : 22 লিঙ্গ : পুৰুষ		
ফটো উপলব্ধ		



## ভোটাৰৰ সাৰাংশ

## A) ভোটাৰৰ সংখ্যা

	তালিকাৰ প্ৰকাৰ	তালিকাৰ চিনাক্তকৰণ	ভোটাৰৰ সংখ্যা							
			পুৰুষ	মহিলা	৩য় লিঙ্গ	মুঠ				
I	মূল তালিকা	মূল তালিকা	বিশেষ সংশোধন, 2026 চনৰ পূৰ্বৰ 2025 চনৰ মূল তালিকাৰ লগত থকা সংযোজন সমূহ একত্ৰিতকৰণ কৰা তালিকা।				149	132	0	281
II	যোগ তালিকা	পৰিপূৰক 1	বিশেষ সংক্ষিপ্ত সংশোধন, 2026				5	7	0	12
		পৰিপূৰক 2	অনবিচ্ছিন্ন সংশোধন 2026				0	0	0	0
		মুঠ					5	7	0	12
III	বিয়োজন তালিকা	পৰিপূৰক 1	বিশেষ সংক্ষিপ্ত সংশোধন, 2026				4	5	0	9
		পৰিপূৰক 2	অনবিচ্ছিন্ন সংশোধন 2026				0	0	0	0
		মুঠ					4	5	0	9
IV	লিংগ ক্ষেত্ৰত পৰিবৰ্তনৰ বাবে পাৰ্থক্য						0	0	0	0
এই সংশোধনৰ পিছত ভোটাৰ তালিকাত ভোটাৰৰ মুঠ সংখ্যা (I+II-III+IV)			150	134	0	284				

## B) শুধৰনীৰ সংখ্যা

তালিকাৰ প্ৰকাৰ	তালিকাৰ চিনাক্তকৰণ	শুধৰনীৰ সংখ্যা
পৰিপূৰক 1	বিশেষ সংক্ষিপ্ত সংশোধন, 2026	2
পৰিপূৰক 2	অনবিচ্ছিন্ন সংশোধন 2026	0
	মুঠ	2

নিৰ্বাচক পঞ্জীয়ন বিষয়াৰ স্বাক্ষৰ

E-মূত, S-স্থানান্তৰিত/ বাসস্থান পৰিবৰ্তন, R-প্ৰতিলিপি, M-নিখোজ, Q-অযোগ্য