



ভোটাৰ তালিকা 2026 S03 অসম

বিধানসভা সমষ্টিৰ নম্বৰ, নাম আৰু সংৰক্ষণৰ স্থিতি : 1 - গোসাইগাঁও (সাধাৰণ)		খণ্ড নং : 44																			
এই বিধানসভা সমষ্টিত কোন সংসদীয় সমষ্টিৰ অন্তৰ্গত তাৰ নম্বৰ, নাম আৰু সংৰক্ষণ স্থিতি : 1 - কোকৰাঝাৰ (অনুসূচিত জনজাতি)																					
1. সংশোধনৰ বিৱৰণ																					
সংশোধনৰ বছৰ	2026	তালিকাৰ চিনাক্তকৰণ																			
ভিত্তি তাৰিখ	01-04-2026	বিশেষ সংশোধন, 2026 চনৰ পূৰ্বৰ 2025 চনৰ মূল তালিকাৰ লগত থকা সংযোজন সমূহ একত্ৰিতকৰণ কৰা তালিকা।																			
সংশোধনৰ প্ৰকাৰ	বিশেষ সংশোধন 2026																				
প্ৰকাশনৰ তাৰিখ	23-03-2026																				
2. খণ্ড আৰু ভোটগ্ৰহন কেন্দ্ৰৰ বিৱৰণ																					
খণ্ডৰ অন্তৰ্গত এলেকা সমূহৰ নম্বৰ আৰু নাম																					
1-খাগ্ৰাবাৰী এফ ভি	<table style="width: 100%; border-collapse: collapse;"> <tr> <td style="width: 50%;">মূল চহৰ/গাঁও</td> <td>: খাগ্ৰাবাৰী (এ চি-১)</td> </tr> <tr> <td>ৱাৰ্ড নং</td> <td>:</td> </tr> <tr> <td>ডাকঘৰ</td> <td>: কচুগাঁও</td> </tr> <tr> <td>পুলিচ থানা</td> <td>: গোসাইগাঁও থানা</td> </tr> <tr> <td>ব্লক</td> <td>: কচুগাঁও উন্নয়ন খণ্ড (P-1)</td> </tr> <tr> <td>ৰাজহ চক্ৰ</td> <td>: গোসাইগাঁও ৰাজহ চক্ৰ</td> </tr> <tr> <td>জিলা</td> <td>: কোকৰাঝাৰ</td> </tr> <tr> <td>পিনকোড</td> <td>: 783350</td> </tr> </table>					মূল চহৰ/গাঁও	: খাগ্ৰাবাৰী (এ চি-১)	ৱাৰ্ড নং	:	ডাকঘৰ	: কচুগাঁও	পুলিচ থানা	: গোসাইগাঁও থানা	ব্লক	: কচুগাঁও উন্নয়ন খণ্ড (P-1)	ৰাজহ চক্ৰ	: গোসাইগাঁও ৰাজহ চক্ৰ	জিলা	: কোকৰাঝাৰ	পিনকোড	: 783350
মূল চহৰ/গাঁও						: খাগ্ৰাবাৰী (এ চি-১)															
ৱাৰ্ড নং						:															
ডাকঘৰ						: কচুগাঁও															
পুলিচ থানা						: গোসাইগাঁও থানা															
ব্লক						: কচুগাঁও উন্নয়ন খণ্ড (P-1)															
ৰাজহ চক্ৰ	: গোসাইগাঁও ৰাজহ চক্ৰ																				
জিলা	: কোকৰাঝাৰ																				
পিনকোড	: 783350																				
2-ভদেয়াগুৰী এফ ভি																					
3. ভোটগ্ৰহন কেন্দ্ৰৰ বিৱৰণ																					
ভোটগ্ৰহন কেন্দ্ৰৰ নম্বৰ আৰু নাম :	ভোটগ্ৰহন কেন্দ্ৰৰ প্ৰকাৰ (পুৰুষ/মহিলা/সাধাৰণ)		সাধাৰণ																		
44 - ২৩৭ খাগ্ৰাবাৰী এল.পি. স্কুল	খণ্ডৰ অন্তৰ্গত সহায়ক ভোটগ্ৰহন কেন্দ্ৰৰ সংখ্যা :		0																		
ভোটগ্ৰহন কেন্দ্ৰৰ ঠিকনা :																					
২৩৭ খাগ্ৰাবাৰী এল, পি, স্কুল, কঠা নং ১, খাগ্ৰাবাৰী																					
4. ভোটাৰৰ সংখ্যা																					
আৰম্ভনি ক্ৰমিক নং	শেষ ক্ৰমিক নং	মুঠ ভোটাৰ																			
		পুৰুষ	মহিলা	৩য় লিঙ্গ	মুঠ																
1	693	334	326	0	660																

নিৰ্বাচক পঞ্জীয়ন বিষয়াৰ স্বাক্ষৰ

Nazri Naksha



Google Map View



Polling Station Building Front View



ভোটগ্রহন কেন্দ্ৰৰ সন্মুখৰ দৃশ্য



Cad View

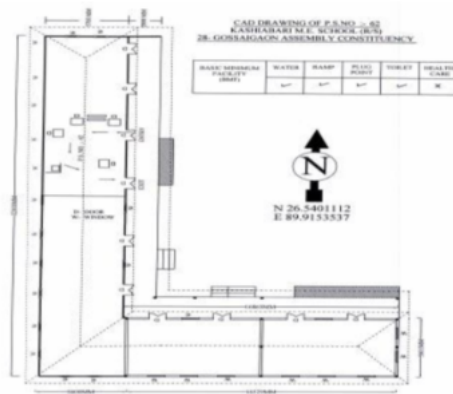

Key MAP View

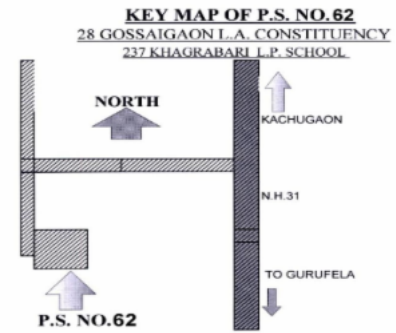



1 নাম : অলিভা বসুমতাৰি স্বামীৰ নাম : জনতিন বসুমতাৰি ঘৰ নং : 1 বয়স : 28 লিঙ্গ : মহিলা	HHK0529529 ফটো উপলব্ধ	2 নাম : ধিনৰাম হাসদা পিতাৰ নাম : বালেয়া হাসদা ঘৰ নং : 5 বয়স : 30 লিঙ্গ : পুৰুষ	HHK2135899 ফটো উপলব্ধ	S 3 নাম : বৰ্ণা মুছাহাৰী পিতাৰ নাম : বাবুল মুছাহাৰী ঘৰ নং : 5 বয়স : 25 লিঙ্গ : মহিলা	HHK0534297 ফটো উপলব্ধ
4 নাম : বাস্কা বাস্কে পিতাৰ নাম : নাৰান বাস্কে ঘৰ নং : 19 বয়স : 28 লিঙ্গ : পুৰুষ	HHK0056598 ফটো উপলব্ধ	5 নাম : বুধন হাসদা পিতাৰ নাম : বুধন হাসদা ঘৰ নং : 22 বয়স : 27 লিঙ্গ : পুৰুষ	HHK0078667 ফটো উপলব্ধ	6 নাম : মঞ্জলী কিস্কু পিতাৰ নাম : মাৰ্ভহা কিস্কু ঘৰ নং : 29 বয়স : 27 লিঙ্গ : মহিলা	HHK0097618 ফটো উপলব্ধ
7 নাম : চুমি হাঁসদা পিতাৰ নাম : মোহন হাঁসদা ঘৰ নং : 29 বয়স : 25 লিঙ্গ : মহিলা	HHK0556142 ফটো উপলব্ধ	8 নাম : শ্বিৰজল বসুমতাৰী পিতাৰ নাম : শুক্ৰ চাজ্যা বসুমতাৰী ঘৰ নং : 42 বয়স : 21 লিঙ্গ : পুৰুষ	HHK2222487 ফটো উপলব্ধ	9 নাম : তুফানী ব্ৰহ্ম স্বামীৰ নাম : ধনন্ডয় বসুমতাৰী ঘৰ নং : 62 বয়স : 27 লিঙ্গ : মহিলা	HHK0421982 ফটো উপলব্ধ
10 নাম : ফুংবিলি বসুমতাৰী স্বামীৰ নাম : বিপ্লব বসুমতাৰী ঘৰ নং : 62 বয়স : 25 লিঙ্গ : মহিলা	HJL0331553 ফটো উপলব্ধ	11 নাম : সুলিকা বসুমতাৰী স্বামীৰ নাম : অক্ষয়ক নাৰ্জাৰি ঘৰ নং : 90 বয়স : 26 লিঙ্গ : মহিলা	HHK0487249 ফটো উপলব্ধ	12 নাম : অনিল বসুমতাৰী পিতাৰ নাম : খগেশ্বৰ ঘৰ নং : 118 বয়স : 54 লিঙ্গ : পুৰুষ	HHK5634560 ফটো উপলব্ধ
13 নাম : থানেশ্বৰী বসুমতাৰী স্বামীৰ নাম : অনিল ঘৰ নং : 118 বয়স : 48 লিঙ্গ : মহিলা	HHK5634571 ফটো উপলব্ধ	14 নাম : অলংবাৰ বসুমতাৰী পিতাৰ নাম : অনিল ঘৰ নং : 118 বয়স : 37 লিঙ্গ : পুৰুষ	HHK5634582 ফটো উপলব্ধ	15 নাম : শ্বৈৰমটী বসুমতাৰী স্বামীৰ নাম : অলংবাৰ বৌমটাৰী ঘৰ নং : 118 বয়স : 31 লিঙ্গ : মহিলা	HHK2135800 ফটো উপলব্ধ
16 নাম : বিদেশ্বৰী বসুমতাৰী স্বামীৰ নাম : অশোক বসুমতাৰী ঘৰ নং : 118 বয়স : 51 লিঙ্গ : মহিলা	HHK5634606 ফটো উপলব্ধ	17 নাম : ৰাজ কুমাৰ বসুমতাৰী পিতাৰ নাম : অশোক ঘৰ নং : 118 বয়স : 40 লিঙ্গ : পুৰুষ	HHK5634617 ফটো উপলব্ধ	18 নাম : জংতি বসুমতাৰী স্বামীৰ নাম : ৰাজ কুমাৰ বসুমতাৰী ঘৰ নং : 118 বয়স : 37 লিঙ্গ : মহিলা	HHK0431775 ফটো উপলব্ধ
19 নাম : নিৰঞ্জন বসুমতাৰী পিতাৰ নাম : চুনিৰাম বসুমতাৰী ঘৰ নং : 120 বয়স : 45 লিঙ্গ : পুৰুষ	HHK5634651 ফটো উপলব্ধ	20 নাম : কিৰনী বসুমতাৰী স্বামীৰ নাম : নিৰঞ্জন বসুমতাৰী ঘৰ নং : 120 বয়স : 40 লিঙ্গ : মহিলা	HHK5634662 ফটো উপলব্ধ	21 নাম : অনচুমা বসুমতাৰী পিতাৰ নাম : নিৰঞ্জন বসুমতাৰী ঘৰ নং : 120 বয়স : 24 লিঙ্গ : পুৰুষ	HHK0468363 ফটো উপলব্ধ
22 নাম : ৰঞ্জন বসুমতাৰী পিতাৰ নাম : বিৰেন্দ্ৰ ঘৰ নং : 121 বয়স : 58 লিঙ্গ : পুৰুষ	HHK5634673 ফটো উপলব্ধ	E 23 নাম : ৰূপালি বসুমতাৰী স্বামীৰ নাম : ৰঞ্জন ঘৰ নং : 121 বয়স : 54 লিঙ্গ : মহিলা	HHK5634684 ফটো উপলব্ধ	24 নাম : বিলিফাং বসুমতাৰী পিতাৰ নাম : ৰঞ্জন বসুমতাৰী ঘৰ নং : 121 বয়স : 25 লিঙ্গ : পুৰুষ	HHK1112309 ফটো উপলব্ধ
25 নাম : বীজন বসুমতাৰী পিতাৰ নাম : বিৰেন্দ্ৰ ঘৰ নং : 122 বয়স : 54 লিঙ্গ : পুৰুষ	HHK5634695 ফটো উপলব্ধ	26 নাম : অখাশি বসুমতাৰী স্বামীৰ নাম : বিজন ঘৰ নং : 122 বয়স : 50 লিঙ্গ : মহিলা	HHK5634708 ফটো উপলব্ধ	27 নাম : জৌংসাৰ বসুমতাৰী পিতাৰ নাম : বিজন বসুমতাৰী ঘৰ নং : 122 বয়স : 29 লিঙ্গ : পুৰুষ	HHK2135957 ফটো উপলব্ধ
28 নাম : ৰঞ্জন বসুমতাৰী পিতাৰ নাম : খগেশ্বৰ ঘৰ নং : 123 বয়স : 54 লিঙ্গ : পুৰুষ	HHK5634720 ফটো উপলব্ধ	29 নাম : দন্দিশ্বৰী বসুমতাৰী স্বামীৰ নাম : ৰঞ্জন বসুমতাৰী ঘৰ নং : 123 বয়স : 41 লিঙ্গ : মহিলা	HHK5634731 ফটো উপলব্ধ	30 নাম : খাজিম বসুমতাৰী পিতাৰ নাম : ৰঞ্জন বসুমতাৰী ঘৰ নং : 123 বয়স : 24 লিঙ্গ : পুৰুষ	HHK0468520 ফটো উপলব্ধ



31 নাম : সলোমী হেমব্ৰম স্বামীৰ নাম: সাকৱিয়া বান্ধে ঘৰ নং : ১২৩ বয়স : 24 লিঙ্গ : মহিলা	HHK1290477 ফটো উপলব্ধ	32 নাম : প্ৰেমিকা বসুমতাৰী পিতাৰ নাম: বৰ্জনি বসুমতাৰী ঘৰ নং : 123 বয়স : 20 লিঙ্গ : মহিলা	QTD0006684 ফটো উপলব্ধ	33 নাম : সপিয়া বসুমতাৰী পিতাৰ নাম: নিৰঞ্জন বসুমতাৰী ঘৰ নং : 128 বয়স : 20 লিঙ্গ : মহিলা	QTD0034777 ফটো উপলব্ধ
34 নাম : সঞ্জীৱ বসুমতাৰী পিতাৰ নাম: বৰ সাদাং ঘৰ নং : ১৩৮ বয়স : 66 লিঙ্গ : পুৰুষ	HHK5634742 ফটো উপলব্ধ	35 নাম : একাশী বসুমতাৰী স্বামীৰ নাম: সঞ্জীৱ বসুমতাৰী ঘৰ নং : ১৩৮ বয়স : 61 লিঙ্গ : মহিলা	HHK5634753 ফটো উপলব্ধ	36 নাম : ৰতিমা বসুমতাৰী স্বামীৰ নাম: ৰাজীৱ বসুমতাৰী ঘৰ নং : 138 বয়স : 31 লিঙ্গ : মহিলা	HHK2227965 ফটো উপলব্ধ
37 নাম : ৰাজিৱ বসুমতাৰী পিতাৰ নাম: সঞ্জীৱ বসুমতাৰী ঘৰ নং : ১৩৮ বয়স : 30 লিঙ্গ : পুৰুষ	HHK2135902 ফটো উপলব্ধ	38 নাম : হুগ্ৰামা বসুমতাৰী পিতাৰ নাম: মাওৰীয়া বসুমতাৰী ঘৰ নং : 138 বয়স : 21 লিঙ্গ : পুৰুষ	QTD0033936 ফটো উপলব্ধ	39 নাম : ওখাশী বসুমতাৰী স্বামীৰ নাম: মাউৰীয়া ঘৰ নং : ১৩৮ক বয়স : 42 লিঙ্গ : মহিলা	HHK5634775 ফটো উপলব্ধ
40 নাম : মাওৰিয়া বসুমতাৰী পিতাৰ নাম: বৰহাদাং বসুমতাৰী ঘৰ নং : ১৩৮ক বয়স : 40 লিঙ্গ : পুৰুষ	HHK5634764 ফটো উপলব্ধ	41 নাম : তিৰ্জেন বসুমতাৰী পিতাৰ নাম: কনাৰাম ঘৰ নং : ১৩৯ বয়স : 86 লিঙ্গ : পুৰুষ	HHK5634786 ফটো উপলব্ধ	42 নাম : অঙ্গশ্ৰী বসুমতাৰী স্বামীৰ নাম: তিৰ্জেন ঘৰ নং : ১৩৯ বয়স : 81 লিঙ্গ : মহিলা	HHK5634797 ফটো উপলব্ধ
43 নাম : দিৱাস বসুমতাৰী পিতাৰ নাম: তিৰ্জেন ঘৰ নং : ১৩৯ বয়স : 39 লিঙ্গ : পুৰুষ	HHK5634833 ফটো উপলব্ধ	44 নাম : বিবশ বসুমতাৰী পিতাৰ নাম: তিৰ্জেন ঘৰ নং : ১৩৯ বয়স : 37 লিঙ্গ : পুৰুষ	HHK5634844 ফটো উপলব্ধ	45 নাম : জটিকা বসুমতাৰী স্বামীৰ নাম: দিৱাস বসুমতাৰী ঘৰ নং : ১৩৯ বয়স : 29 লিঙ্গ : মহিলা	HHK5640299 ফটো উপলব্ধ
46 নাম : সমৰ বসুমতাৰী পিতাৰ নাম: তিৰ্জেন ঘৰ নং : ১৩৯ক বয়স : 52 লিঙ্গ : পুৰুষ	HHK5634855 ফটো উপলব্ধ	47 নাম : সোনাশ্ৰী বসুমতাৰী স্বামীৰ নাম: সমৰ ঘৰ নং : ১৩৯ক বয়স : 48 লিঙ্গ : মহিলা	HHK5634866 ফটো উপলব্ধ	48 নাম : বানেশ্বৰ বসুমতাৰী পিতাৰ নাম: কনাৰাম ঘৰ নং : ১৪০ বয়স : 66 লিঙ্গ : পুৰুষ	HHK5634877 ফটো উপলব্ধ
49 নাম : সন্তলী বসুমতাৰী স্বামীৰ নাম: বানেশ্বৰ ঘৰ নং : ১৪০ বয়স : 61 লিঙ্গ : মহিলা	HHK5634888 ফটো উপলব্ধ	50 নাম : ৰৈমালী বসুমতাৰী পিতাৰ নাম: বানেশ্বৰ ঘৰ নং : ১৪০ বয়স : 37 লিঙ্গ : মহিলা	HHK5634902 ফটো উপলব্ধ	51 নাম : নিৰ্জলী বসুমতাৰী পিতাৰ নাম: বানেশ্বৰ ঘৰ নং : ১৪০ বয়স : 35 লিঙ্গ : মহিলা	HHK5634913 ফটো উপলব্ধ
52 নাম : সনজলী বসুমতাৰী পিতাৰ নাম: বানেশ্বৰী বসুমতাৰী ঘৰ নং : ১৪০ বয়স : 29 লিঙ্গ : মহিলা	HHK0037945 ফটো উপলব্ধ	53 নাম : সুৰজ বসুমতাৰী পিতাৰ নাম: বিনেদ্ৰ ঘৰ নং : ১৪১ বয়স : 47 লিঙ্গ : পুৰুষ	HHK5634968 ফটো উপলব্ধ	54 নাম : বিনজ বসুমতাৰী পিতাৰ নাম: বিনেদ্ৰ ঘৰ নং : ১৪১ বয়স : 39 লিঙ্গ : পুৰুষ	HHK5634979 ফটো উপলব্ধ
55 নাম : সামাইনা বসুমতাৰী পিতাৰ নাম: ৰিনাৰ্জ বসুমতাৰী ঘৰ নং : ১৪১ বয়স : 35 লিঙ্গ : পুৰুষ	HHK5634991 ফটো উপলব্ধ	56 নাম : নৈসৱংগ বসুমতাৰি পিতাৰ নাম: পোতী বসুমতাৰি ঘৰ নং : 141 বয়স : 25 লিঙ্গ : মহিলা	HHK0516377 ফটো উপলব্ধ	57 নাম : সুকাশ বসুমতাৰী পিতাৰ নাম: দীপক বসুমতাৰী ঘৰ নং : ১৪১ক বয়স : 24 লিঙ্গ : পুৰুষ	HHK1251578 ফটো উপলব্ধ
58 নাম : দীপক বসুমতাৰী পিতাৰ নাম: বিনেদ্ৰ ঘৰ নং : ১৪১ক বয়স : 54 লিঙ্গ : পুৰুষ	HHK5635007 ফটো উপলব্ধ	59 নাম : ফুলমতী বসুমতাৰী স্বামীৰ নাম: দীপক ঘৰ নং : ১৪১ক বয়স : 52 লিঙ্গ : মহিলা	HHK5635018 ফটো উপলব্ধ	60 নাম : ফাটী বসুমতাৰী পিতাৰ নাম: বিনেদ্ৰ ঘৰ নং : ১৪১খ বয়স : 50 লিঙ্গ : মহিলা	HHK5635029 ফটো উপলব্ধ



61 নাম : মঞ্জলা বসুমতাৰী স্বামীৰ নাম: ফাটী বসুমতাৰী ঘৰ নং : ১৪১খ বয়স : 48 লিঙ্গ : মহিলা	HHK5635030 ফটো উপলব্ধ	62 নাম : অৰুনা বসুমতাৰী স্বামীৰ নাম: ববীন্দ্র ঘৰ নং : ১৪২ বয়স : 73 লিঙ্গ : মহিলা	HHK5635041 ফটো উপলব্ধ	63 নাম : প্রতিমা বসুমতাৰী স্বামীৰ নাম: মনোজ ঘৰ নং : ১৪২ বয়স : 54 লিঙ্গ : মহিলা	HHK5635063 ফটো উপলব্ধ
64 নাম : মনোজ কুমাৰ বসুমতাৰী পিতাৰ নাম: ববীন্দ্র ঘৰ নং : ১৪২ বয়স : 49 লিঙ্গ : পুৰুষ	HHK5635052 ফটো উপলব্ধ	65 নাম : বিনজুলি বসুমতাৰী পিতাৰ নাম: মনোজ বসুমতাৰী ঘৰ নং : ১৪২ বয়স : 29 লিঙ্গ : মহিলা	HHK5640288 ফটো উপলব্ধ	66 নাম : সুদেম বসুমতাৰী পিতাৰ নাম: মনোজ বসুমতাৰী ঘৰ নং : ১৪২ বয়স : 27 লিঙ্গ : পুৰুষ	HHK0039057 ফটো উপলব্ধ
67 নাম : মিদিনা বসুমতাৰী স্বামীৰ নাম: সুদেম বসুমতাৰী ঘৰ নং : ১৪২ বয়স : 26 লিঙ্গ : মহিলা	HHK0226985 ফটো উপলব্ধ	E 68 নাম : হৰেন্দ্ৰ বসুমতাৰী পিতাৰ নাম: পৈতাৰাম ঘৰ নং : ১৪৩ বয়স : 98 লিঙ্গ : পুৰুষ	HHK5635110 ফটো উপলব্ধ	69 নাম : সানশ্ৰী বসুমতাৰী স্বামীৰ নাম: হৰেন্দ্ৰ ঘৰ নং : ১৪৩ বয়স : 91 লিঙ্গ : মহিলা	HHK5635121 ফটো উপলব্ধ
70 নাম : সুজিলা বসুমতাৰী পিতাৰ নাম: হৰেন্দ্ৰ বসুমতাৰী ঘৰ নং : ১৪৩ বয়স : 54 লিঙ্গ : মহিলা	HHK0039198 ফটো উপলব্ধ	E 71 নাম : স্বদীপ বসুমতাৰী পিতাৰ নাম: হৰেন্দ্ৰ ঘৰ নং : ১৪৩ বয়স : 52 লিঙ্গ : পুৰুষ	HHK5635143 ফটো উপলব্ধ	72 নাম : সুনিতা বসুমতাৰী স্বামীৰ নাম: স্বদীপ ঘৰ নং : ১৪৩ বয়স : 49 লিঙ্গ : মহিলা	HHK5635176 ফটো উপলব্ধ
73 নাম : কমল বসুমতাৰী পিতাৰ নাম: হৰেন্দ্ৰ ঘৰ নং : ১৪৩ বয়স : 48 লিঙ্গ : পুৰুষ	HHK5635132 ফটো উপলব্ধ	74 নাম : উত্তম বসুমতাৰী পিতাৰ নাম: হৰেন্দ্ৰ ঘৰ নং : ১৪৩ বয়স : 43 লিঙ্গ : পুৰুষ	HHK5635154 ফটো উপলব্ধ	75 নাম : বিদলতা বসুমতাৰী স্বামীৰ নাম: কমল ঘৰ নং : ১৪৩ বয়স : 35 লিঙ্গ : মহিলা	HHK5635165 ফটো উপলব্ধ
76 নাম : বিকেন্দ্ৰ বসুমতাৰী পিতাৰ নাম: সন্ধ্যাৰু ঘৰ নং : ১৪৪ বয়স : 56 লিঙ্গ : পুৰুষ	HHK5635187 ফটো উপলব্ধ	77 নাম : প্রতিমা বসুমতাৰী স্বামীৰ নাম: বিকেন্দ্ৰ বসুমতাৰী ঘৰ নং : ১৪৪ বয়স : 50 লিঙ্গ : মহিলা	HHK5635198 ফটো উপলব্ধ	78 নাম : লতিকা বসুমতাৰী স্বামীৰ নাম: কিছাঁব বসুমতাৰী ঘৰ নং : ১৪৪ বয়স : 29 লিঙ্গ : মহিলা	HHK0039958 ফটো উপলব্ধ
79 নাম : কিসাব বসুমতাৰী পিতাৰ নাম: বিকেন্দ্ৰ বসুমতাৰী ঘৰ নং : ১৪৪ বয়স : 29 লিঙ্গ : পুৰুষ	HHK5640313 ফটো উপলব্ধ	80 নাম : প্ৰীতম বসুমতাৰী পিতাৰ নাম: অনন্ত ঘৰ নং : 145 বয়স : 20 লিঙ্গ : পুৰুষ	QTD0043042 ফটো উপলব্ধ	81 নাম : মনীলাছ বসুমতাৰী পিতাৰ নাম: সন্ধ্যাৰু ঘৰ নং : ১৪৫খ বয়স : 58 লিঙ্গ : পুৰুষ	HHK5635245 ফটো উপলব্ধ
82 নাম : অনন্ত বসুমতাৰী পিতাৰ নাম: সন্ধ্যাৰু ঘৰ নং : ১৪৫গ বয়স : 58 লিঙ্গ : পুৰুষ	HHK5635267 ফটো উপলব্ধ	83 নাম : মালতী বসুমতাৰী স্বামীৰ নাম: মনীলাছ ঘৰ নং : ১৪৫খ বয়স : 55 লিঙ্গ : মহিলা	HHK5635256 ফটো উপলব্ধ	84 নাম : বনজলী বসুমতাৰী স্বামীৰ নাম: অনন্ত বসুমতাৰী ঘৰ নং : ১৪৫গ বয়স : 41 লিঙ্গ : মহিলা	HHK5635278 ফটো উপলব্ধ
85 নাম : ববিৰাম বসুমতাৰী পিতাৰ নাম: কালীচৰন ঘৰ নং : ১৪৬ বয়স : 61 লিঙ্গ : পুৰুষ	HHK5635303 ফটো উপলব্ধ	86 নাম : দুৰ্লভ বসুমতাৰী স্বামীৰ নাম: ববিৰাম ঘৰ নং : ১৪৬ বয়স : 56 লিঙ্গ : মহিলা	HHK5635314 ফটো উপলব্ধ	87 নাম : পৰ্দনাথ বসুমতাৰী পিতাৰ নাম: ববিৰাম বসুমতাৰী ঘৰ নং : ১৪৬ বয়স : 32 লিঙ্গ : পুৰুষ	HHK5635325 ফটো উপলব্ধ
88 নাম : মদ বসুমতাৰী পিতাৰ নাম: ববিৰাম বসুমতাৰী ঘৰ নং : ১৪৬ বয়স : 29 লিঙ্গ : পুৰুষ	HHK5640324 ফটো উপলব্ধ	89 নাম : গেওলাং ব্ৰহ্ম স্বামীৰ নাম: মদত বসুমতাৰী ঘৰ নং : ১৪৬ বয়স : 28 লিঙ্গ : মহিলা	HHK0041558 ফটো উপলব্ধ	90 নাম : বলদেৱ বসুমতাৰী পিতাৰ নাম: ববিৰাম বসুমতাৰী ঘৰ নং : ১৪৬ বয়স : 27 লিঙ্গ : পুৰুষ	HHK1251552 ফটো উপলব্ধ



91 নাম : কনজলা বসুমতাৰী স্বামীৰ নাম: ধীৰাম বসুমতাৰী ঘৰ নং : ১৪৬ বয়স : 26 লিঙ্গ : মহিলা	HHK1191626 ফটো উপলব্ধ	92 নাম : অমিয় বসুমতাৰী পিতাৰ নাম: কালিচৰন ঘৰ নং : ১৪৭ বয়স : 54 লিঙ্গ : পুৰুষ	HHK5635336 ফটো উপলব্ধ	93 নাম : ৰেন বসুমতাৰী স্বামীৰ নাম: অমিয় ঘৰ নং : ১৪৭ বয়স : 51 লিঙ্গ : মহিলা	HHK5635347 ফটো উপলব্ধ
94 নাম : পান্জিব বসুমতাৰী পিতাৰ নাম: অমিয় ঘৰ নং : ১৪৭ বয়স : 40 লিঙ্গ : পুৰুষ	HHK5635358 ফটো উপলব্ধ	95 নাম : ৰেনকা বসুমতাৰী স্বামীৰ নাম: প্ৰবীন বসুমতাৰী ঘৰ নং : ১৪৭ বয়স : 39 লিঙ্গ : মহিলা	HHK0228817 ফটো উপলব্ধ	96 নাম : প্ৰবীন বসুমতাৰী পিতাৰ নাম: অমিয় ঘৰ নং : ১৪৭ বয়স : 37 লিঙ্গ : পুৰুষ	HHK5635369 ফটো উপলব্ধ
E 97 নাম : শিৰেন বসুমতাৰী পিতাৰ নাম: কচমোম ঘৰ নং : ১৪৮ বয়স : 80 লিঙ্গ : পুৰুষ	HHK5635370 ফটো উপলব্ধ	98 নাম : লাহে বসুমতাৰী স্বামীৰ নাম: শিৰেন বসুমতাৰী ঘৰ নং : ১৪৮ বয়স : 76 লিঙ্গ : মহিলা	HHK5635381 ফটো উপলব্ধ	99 নাম : সবীতা বসুমতাৰী পিতাৰ নাম: শিৰেন বসুমতাৰী ঘৰ নং : ১৪৮ বয়স : 48 লিঙ্গ : মহিলা	HHK5635392 ফটো উপলব্ধ
100 নাম : বিনতা বসুমতাৰী স্বামীৰ নাম: ইন্দ্ৰ ঘৰ নং : ১৪৮ বয়স : 46 লিঙ্গ : মহিলা	HHK5635427 ফটো উপলব্ধ	S 101 নাম : বুবিতা বসুমতাৰী পিতাৰ নাম: শিৰেন বসুমতাৰী ঘৰ নং : ১৪৮ বয়স : 43 লিঙ্গ : মহিলা	HHK5635405 ফটো উপলব্ধ	102 নাম : ইন্দ্ৰ বসুমতাৰী পিতাৰ নাম: শিৰেন বসুমতাৰী ঘৰ নং : ১৪৮ বয়স : 41 লিঙ্গ : পুৰুষ	HHK5635416 ফটো উপলব্ধ
E 103 নাম : বগীৰাম বসুমতাৰী পিতাৰ নাম: আলুচু ঘৰ নং : ১৪৯ বয়স : 86 লিঙ্গ : পুৰুষ	HHK5635438 ফটো উপলব্ধ	104 নাম : দেখিশ্বৰী বসুমতাৰী স্বামীৰ নাম: বগীৰাম বসুমতাৰী ঘৰ নং : ১৪৯ বয়স : 81 লিঙ্গ : মহিলা	HHK5635449 ফটো উপলব্ধ	105 নাম : বাবুলাল বসুমতাৰী পিতাৰ নাম: বগীৰাম ঘৰ নং : ১৪৯ বয়স : 56 লিঙ্গ : পুৰুষ	HHK5635450 ফটো উপলব্ধ
106 নাম : অমলা বসুমতাৰী স্বামীৰ নাম: বাবুলাল ঘৰ নং : ১৪৯ বয়স : 51 লিঙ্গ : মহিলা	HHK5635461 ফটো উপলব্ধ	107 নাম : মিজিং বসুমতাৰী পিতাৰ নাম: বাবুলাল বসুমতাৰী ঘৰ নং : ১৪৯ বয়স : 29 লিঙ্গ : পুৰুষ	HHK0043059 ফটো উপলব্ধ	108 নাম : ধনঞ্জয় বসুমতাৰী পিতাৰ নাম: বাবুলাল বসুমতাৰী ঘৰ নং : ১৪৯ বয়স : 24 লিঙ্গ : পুৰুষ	HHK0473520 ফটো উপলব্ধ
109 নাম : গাংগু বসুমতাৰী পিতাৰ নাম: জলেশ্বৰ ঘৰ নং : ১৫০ বয়স : 60 লিঙ্গ : পুৰুষ	HHK5635483 ফটো উপলব্ধ	110 নাম : মেটেপ বসুমতাৰী স্বামীৰ নাম: গংগু বসুমতাৰী ঘৰ নং : ১৫০ বয়স : 55 লিঙ্গ : মহিলা	HHK5635494 ফটো উপলব্ধ	S 111 নাম : পিংকি বসুমতাৰী পিতাৰ নাম: গংগু বসুমতাৰী ঘৰ নং : ১৫০ বয়স : 26 লিঙ্গ : মহিলা	HHK0230987 ফটো উপলব্ধ
112 নাম : ধীহীন বসুমতাৰী পিতাৰ নাম: গঙ্গী বসুমতাৰী ঘৰ নং : ১৫০ বয়স : 23 লিঙ্গ : পুৰুষ	HHK1250810 ফটো উপলব্ধ	113 নাম : বোহৈতী মুশাহাৰী স্বামীৰ নাম: ডাড্ৰিউএইছড্ৰিউএন বসুমতাৰী ঘৰ নং : 150 বয়স : 20 লিঙ্গ : মহিলা	QTD0099168 ফটো উপলব্ধ	114 নাম : বিংকী বসুমতাৰী পিতাৰ নাম: গাংগু বসুমতাৰী ঘৰ নং : 150 বয়স : 19 লিঙ্গ : মহিলা	QTD0063156 ফটো উপলব্ধ
115 নাম : মেৰ্গা বসুমতাৰী পিতাৰ নাম: জলেশ্বৰ ঘৰ নং : ১৫১ বয়স : 58 লিঙ্গ : পুৰুষ	HHK5635518 ফটো উপলব্ধ	116 নাম : মীনথাই বসুমতাৰী পিতাৰ নাম: মেৰ্গা বসুমতাৰী ঘৰ নং : ১৫১ বয়স : 30 লিঙ্গ : পুৰুষ	HHK1251453 ফটো উপলব্ধ	117 নাম : শৈবালী বসুমতাৰী স্বামীৰ নাম: গজেন্দ্ৰ ঘৰ নং : ১৫২ বয়স : 66 লিঙ্গ : মহিলা	HHK5635541 ফটো উপলব্ধ
118 নাম : বিক্ৰম বসুমতাৰী পিতাৰ নাম: গদৈন্দ্ৰ ঘৰ নং : ১৫২ বয়স : 37 লিঙ্গ : পুৰুষ	HHK5635563 ফটো উপলব্ধ	119 নাম : সৰলা বসুমতাৰী স্বামীৰ নাম: বিক্ৰম বসুমতাৰী ঘৰ নং : ১৫২ বয়স : 27 লিঙ্গ : মহিলা	HHK0623793 ফটো উপলব্ধ	120 নাম : ভূমীৰাজ বসুমতাৰী পিতাৰ নাম: বাদিশী বসুমতাৰী ঘৰ নং : ১৫২ বয়স : 24 লিঙ্গ : পুৰুষ	HHK0459495 ফটো উপলব্ধ



121 নাম : কামফা বসুমতাৰী পিতাৰ নাম: ৰাদিচ বসুমতাৰী ঘৰ নং : 152 বয়স : 20 লিঙ্গ : পুৰুষ	QTD0034751 ফটো উপলব্ধ	122 নাম : ৰাদেশ বসুমতাৰী পিতাৰ নাম: গজেন্দ্ৰ ঘৰ নং : 152ক বয়স : 45 লিঙ্গ : পুৰুষ	HHK5635574 ফটো উপলব্ধ	123 নাম : দেৰহাছাত বসুমতাৰী পিতাৰ নাম: গজেন্দ্ৰ ঘৰ নং : 152খ বয়স : 42 লিঙ্গ : পুৰুষ	HHK5635596 ফটো উপলব্ধ
124 নাম : প্ৰতিমা বসুমতাৰী স্বামীৰ নাম: ৰাদেশ বসুমতাৰী ঘৰ নং : 152ক বয়স : 41 লিঙ্গ : মহিলা	HHK5635585 ফটো উপলব্ধ	125 নাম : সনজিতা বসুমতাৰী স্বামীৰ নাম: দেৰহাছাত বসুমতাৰী ঘৰ নং : 152খ বয়স : 39 লিঙ্গ : মহিলা	HHK5635609 ফটো উপলব্ধ	126 নাম : মদন বসুমতাৰী পিতাৰ নাম: হনাম বসুমতাৰী ঘৰ নং : 153 বয়স : 59 লিঙ্গ : পুৰুষ	HHK1198023 ফটো উপলব্ধ
127 নাম : সুমিত্ৰা বসুমতাৰী পিতাৰ নাম: মঙ্গল ঘৰ নং : 153 বয়স : 54 লিঙ্গ : মহিলা	HHK5635621 ফটো উপলব্ধ	128 নাম : ৰঞ্জিতা বসুমতাৰী স্বামীৰ নাম: মদন বসুমতাৰী ঘৰ নং : 153 বয়স : 54 লিঙ্গ : মহিলা	HHK1198034 ফটো উপলব্ধ	129 নাম : ৰমেলা বসুমতাৰী স্বামীৰ নাম: থৰা ঘৰ নং : 153 বয়স : 52 লিঙ্গ : মহিলা	HHK5635632 ফটো উপলব্ধ
130 নাম : গৌথাৰ বসুমতাৰী পিতাৰ নাম: মদন বসুমতাৰী ঘৰ নং : 153 বয়স : 38 লিঙ্গ : মহিলা	HHK1198045 ফটো উপলব্ধ	131 নাম : গংগা বসুমতাৰী পিতাৰ নাম: তৰা ঘৰ নং : 153 বয়স : 37 লিঙ্গ : মহিলা	HHK5635643 ফটো উপলব্ধ	132 নাম : ব্ৰিলস্টাৰ বসুমতাৰী পিতাৰ নাম: মদন বসুমতাৰী ঘৰ নং : 153 বয়স : 20 লিঙ্গ : মহিলা	QTD0064196 ফটো উপলব্ধ
133 নাম : চম্পা বসুমতাৰী স্বামীৰ নাম: উত্তম বসুমতাৰী ঘৰ নং : 158 বয়স : 35 লিঙ্গ : মহিলা	HHK0046896 ফটো উপলব্ধ	134 নাম : পূৰ্ণিমা বসুমতাৰী পিতাৰ নাম: কালিচৰন ঘৰ নং : 158ক বয়স : 49 লিঙ্গ : মহিলা	HHK5635701 ফটো উপলব্ধ	135 নাম : নিৰ্মলী বসুমতাৰী পিতাৰ নাম: কালিচৰন ঘৰ নং : 158ক বয়স : 38 লিঙ্গ : মহিলা	HHK5635723 ফটো উপলব্ধ
136 নাম : দৈমসা বসুমতাৰী পিতাৰ নাম: মোহন ঘৰ নং : 155 বয়স : 35 লিঙ্গ : পুৰুষ	HHK5635734 ফটো উপলব্ধ	137 নাম : সৌদামশ্ৰী বসুমতাৰী স্বামীৰ নাম: দেখুন বসুমতাৰী ঘৰ নং : 155 বয়স : 29 লিঙ্গ : মহিলা	HHK0624320 ফটো উপলব্ধ	138 নাম : দেখুন বসুমতাৰী পিতাৰ নাম: মোহন বসুমতাৰী ঘৰ নং : 155 বয়স : 28 লিঙ্গ : পুৰুষ	HHK0047456 ফটো উপলব্ধ
139 নাম : জ্যোতিকা বসুমতাৰী পিতাৰ নাম: বিৰিছন বসুমতাৰী ঘৰ নং : 155 বয়স : 25 লিঙ্গ : মহিলা	HHK1250661 ফটো উপলব্ধ	140 নাম : দৈঠাঙ্গি বসুমতাৰী পিতাৰ নাম: মহন বসুমতাৰী ঘৰ নং : 155ক বয়স : 36 লিঙ্গ : পুৰুষ	HHK0387472 ফটো উপলব্ধ	141 নাম : সুমিত্ৰা বসুমতাৰী স্বামীৰ নাম: মোহন বসুমতাৰী ঘৰ নং : 155ক বয়স : 54 লিঙ্গ : মহিলা	HHK5635756 ফটো উপলব্ধ
142 নাম : জপেন বসুমতাৰী পিতাৰ নাম: দেবেন বসুমতাৰী ঘৰ নং : 156 বয়স : 58 লিঙ্গ : পুৰুষ	HHK5635767 ফটো উপলব্ধ	143 নাম : বাংগালি বসুমতাৰী স্বামীৰ নাম: জফেন্দ্ৰ ঘৰ নং : 156 বয়স : 54 লিঙ্গ : মহিলা	HHK5635778 ফটো উপলব্ধ	144 নাম : সৌমখৌৰ বসুমতাৰী পিতাৰ নাম: জপেন ঘৰ নং : 156 বয়স : 32 লিঙ্গ : পুৰুষ	HHK5635789 ফটো উপলব্ধ
145 নাম : ৰাদিকা বসুমতাৰী স্বামীৰ নাম: সমখীৰ বসুমতাৰী ঘৰ নং : 156 বয়স : 29 লিঙ্গ : মহিলা	HHK2135866 ফটো উপলব্ধ	146 নাম : ৰাদাব বসুমতাৰী পিতাৰ নাম: জপেন্দ্ৰ বসুমতাৰী ঘৰ নং : 156 বয়স : 20 লিঙ্গ : পুৰুষ	QTD0013375 ফটো উপলব্ধ	147 নাম : কৰেন নাৰ্জৰী পিতাৰ নাম: জিৰেন ঘৰ নং : 158 বয়স : 54 লিঙ্গ : পুৰুষ	HHK5635825 ফটো উপলব্ধ
148 নাম : ৰহেলা বসুমতাৰী স্বামীৰ নাম: কৰেন ঘৰ নং : 158 বয়স : 48 লিঙ্গ : মহিলা	HHK5635836 ফটো উপলব্ধ	149 নাম : অৰ্গেশ নাৰ্জৰী পিতাৰ নাম: কৰেন নাৰ্জৰী ঘৰ নং : 158 বয়স : 24 লিঙ্গ : পুৰুষ	HHK0472258 ফটো উপলব্ধ	150 নাম : সত্যনাথ নাৰ্জৰী পিতাৰ নাম: জিৰেন ঘৰ নং : 158 বয়স : 66 লিঙ্গ : পুৰুষ	HHK5635858 ফটো উপলব্ধ



151 নাম : তুল্লী নাৰ্জাৰী স্বামীৰ নাম: সত্যনাথ ঘৰ নং : ১৫৯ বয়স : 61 লিঙ্গ : মহিলা	HHK5635869 ফটো উপলব্ধ	152 নাম : গোনোৰাম নাৰ্জাৰী পিতাৰ নাম: সত্যনাথ নাৰ্জাৰী ঘৰ নং : ১৫৯ বয়স : 30 লিঙ্গ : পুৰুষ	HHK0609388 ফটো উপলব্ধ	153 নাম : জোনালী নাৰ্জাৰী পিতাৰ নাম: কৰেন নাৰ্জাৰী ঘৰ নং : ১৫৯ বয়স : 26 লিঙ্গ : মহিলা	HHK0234328 ফটো উপলব্ধ
154 নাম : সুক্ৰচাৰ্য্য বসুমতাৰী পিতাৰ নাম: লোকেন্দ্ৰ ঘৰ নং : ১৬০ বয়স : 74 লিঙ্গ : পুৰুষ	HHK5635892 ফটো উপলব্ধ	155 নাম : বিহুলা বসুমতাৰী স্বামীৰ নাম: চক্ৰচাৰ্য্য বসুমতাৰী ঘৰ নং : ১৬০ বয়স : 70 লিঙ্গ : মহিলা	HHK5635905 ফটো উপলব্ধ	156 নাম : অঞ্জলী বসুমতাৰী পিতাৰ নাম: চক্ৰচাৰ্য্য বসুমতাৰী ঘৰ নং : ১৬০ বয়স : 52 লিঙ্গ : মহিলা	HHK5635916 ফটো উপলব্ধ
157 নাম : বাৰ্জেশ বসুমতাৰী পিতাৰ নাম: চক্ৰচাৰ্য্য বসুমতাৰী ঘৰ নং : ১৬০ বয়স : 50 লিঙ্গ : পুৰুষ	HHK5635927 ফটো উপলব্ধ	158 নাম : তৰন বসুমতাৰী পিতাৰ নাম: শুক্ৰচাৰ্য্য বসুমতাৰী ঘৰ নং : ১৬০ বয়স : 45 লিঙ্গ : পুৰুষ	HHK5635949 ফটো উপলব্ধ	159 নাম : সিমি বসুমতাৰী পিতাৰ নাম: সত্যনাথ বসুমতাৰী ঘৰ নং : ১৬০ বয়স : 37 লিঙ্গ : মহিলা	HHK5635950 ফটো উপলব্ধ
160 নাম : সাৰতি বসুমতাৰী পিতাৰ নাম: তৰুন ঘৰ নং : ১৬০ বয়স : 37 লিঙ্গ : পুৰুষ	HHK5635961 ফটো উপলব্ধ	E 161 নাম : সুশিলা বসুমতাৰী স্বামীৰ নাম: শোভাৰাম ঘৰ নং : ১৬১ বয়স : 91 লিঙ্গ : মহিলা	HHK5635972 ফটো উপলব্ধ	162 নাম : ভগিৰথ বসুমতাৰী পিতাৰ নাম: শোভাৰাম ঘৰ নং : ১৬১ বয়স : 50 লিঙ্গ : পুৰুষ	HHK5635983 ফটো উপলব্ধ
163 নাম : পনিমা বসুমতাৰী স্বামীৰ নাম: ভগিৰথ বসুমতাৰী ঘৰ নং : ১৬১ বয়স : 38 লিঙ্গ : মহিলা	HHK5635994 ফটো উপলব্ধ	S 164 নাম : ফৈছালী বসুমতাৰী পিতাৰ নাম: নাৰদ বসুমতাৰী ঘৰ নং : ১৬১ বয়স : 29 লিঙ্গ : মহিলা	HHK2135877 ফটো উপলব্ধ	165 নাম : দিপাঞ্জলী বসুমতাৰী পিতাৰ নাম: ভগিৰথ বসুমতাৰী ঘৰ নং : 161 বয়স : 20 লিঙ্গ : মহিলা	QTD0065037 ফটো উপলব্ধ
166 নাম : কবিতা বসুমতাৰী মাতৃৰ নাম: বনজিতা বসুমতাৰী ঘৰ নং : 161 বয়স : 19 লিঙ্গ : মহিলা	QTD0065805 ফটো উপলব্ধ	167 নাম : দেৰহাছাত বসুমতাৰী পিতাৰ নাম: নাৰদ বসুমতাৰী ঘৰ নং : ১৬১ক বয়স : 22 লিঙ্গ : পুৰুষ	HHK1250844 ফটো উপলব্ধ	168 নাম : নাৰদ বসুমতাৰী পিতাৰ নাম: শোভাৰাম ঘৰ নং : ১৬১ক বয়স : 58 লিঙ্গ : পুৰুষ	HHK5636011 ফটো উপলব্ধ
169 নাম : ননাকা বসুমতাৰী স্বামীৰ নাম: নাৰদ ঘৰ নং : ১৬১ক বয়স : 53 লিঙ্গ : মহিলা	HHK5636022 ফটো উপলব্ধ	170 নাম : বঞ্জিতা বসুমতাৰী স্বামীৰ নাম: গৰদ বসুমতাৰী ঘৰ নং : ১৬১খ বয়স : 41 লিঙ্গ : মহিলা	HHK5636044 ফটো উপলব্ধ	171 নাম : অতুল বসুমতাৰী পিতাৰ নাম: দ্বাৰেন ঘৰ নং : ১৬২ বয়স : 58 লিঙ্গ : পুৰুষ	HHK5636055 ফটো উপলব্ধ
172 নাম : কমলি বালা ব্ৰহ্ম স্বামীৰ নাম: অতুল ঘৰ নং : ১৬২ বয়স : 55 লিঙ্গ : মহিলা	HHK5636066 ফটো উপলব্ধ	173 নাম : বিপ্লব বসুমতাৰী পিতাৰ নাম: অতুল ঘৰ নং : ১৬২ বয়স : 37 লিঙ্গ : পুৰুষ	HHK5636088 ফটো উপলব্ধ	174 নাম : ভূমিৰাজ বাসুমতাৰী পিতাৰ নাম: অতুল বসুমতাৰী ঘৰ নং : ১৬২ বয়স : 29 লিঙ্গ : পুৰুষ	HHK0052159 ফটো উপলব্ধ
175 নাম : দক্ষিণাথ বসুমতাৰী পিতাৰ নাম: দ্বাৰেন ঘৰ নং : ১৬৩ বয়স : 66 লিঙ্গ : পুৰুষ	HHK5636099 ফটো উপলব্ধ	176 নাম : নালি বসুমতাৰী স্বামীৰ নাম: দক্ষিণাথ ঘৰ নং : ১৬৩ বয়স : 61 লিঙ্গ : মহিলা	HHK5636102 ফটো উপলব্ধ	177 নাম : নিখিল বসুমতাৰী পিতাৰ নাম: দক্ষিণাথ ঘৰ নং : ১৬৩ বয়স : 41 লিঙ্গ : পুৰুষ	HHK5636113 ফটো উপলব্ধ
178 নাম : জেতুকী বসুমতাৰী স্বামীৰ নাম: নিখিল ঘৰ নং : ১৬৩ বয়স : 40 লিঙ্গ : মহিলা	HHK5636146 ফটো উপলব্ধ	179 নাম : বিৰিশন বসুমতাৰী পিতাৰ নাম: মহেশ্বৰ ঘৰ নং : ১৬৪ বয়স : 56 লিঙ্গ : পুৰুষ	HHK5636157 ফটো উপলব্ধ	180 নাম : ববিন বসুমতাৰী পিতাৰ নাম: মহেশ্বৰ বসুমতাৰী ঘৰ নং : ১৬৪ বয়স : 54 লিঙ্গ : পুৰুষ	HHK0052886 ফটো উপলব্ধ



181 নাম : পুটলী বসুমতাৰী স্বামীৰ নাম: বিৰিশন ঘৰ নং : ১৬৪ বয়স : 51 লিঙ্গ : মহিলা	HHK5636168 ফটো উপলব্ধ	182 নাম : বৌৰম বসুমতাৰী পিতাৰ নাম: বৰিন বসুমতাৰী ঘৰ নং : ১৬৪ বয়স : 30 লিঙ্গ : পুৰুষ	HHK2135924 ফটো উপলব্ধ	183 নাম : লৈমউঠী বসুমতাৰী পিতাৰ নাম: বৰিন বসুমতাৰী ঘৰ নং : 164 বয়স : 22 লিঙ্গ : মহিলা	QTD0101162 ফটো উপলব্ধ
184 নাম : অমিত বসুমতাৰী পিতাৰ নাম: বিৰিচান বসুমতাৰী ঘৰ নং : 164 বয়স : 21 লিঙ্গ : পুৰুষ	HHK2216158 ফটো উপলব্ধ	185 নাম : বমেন বসুমতাৰী পিতাৰ নাম: এন্দা ঘৰ নং : ১৬৫ বয়স : 61 লিঙ্গ : পুৰুষ	HHK5636179 ফটো উপলব্ধ	186 নাম : বমফালী বসুমতাৰী স্বামীৰ নাম: বমেন ঘৰ নং : ১৬৫ বয়স : 56 লিঙ্গ : মহিলা	HHK5636180 ফটো উপলব্ধ
E 187 নাম : এন্দা বসুমতাৰী পিতাৰ নাম: এন্দা ঘৰ নং : ১৬৬ বয়স : 91 লিঙ্গ : পুৰুষ	HHK5636204 ফটো উপলব্ধ	E 188 নাম : তিমি বসুমতাৰী স্বামীৰ নাম: এন্দা ঘৰ নং : ১৬৬ বয়স : 86 লিঙ্গ : মহিলা	HHK5636215 ফটো উপলব্ধ	189 নাম : শৰত চন্দ্ৰ বসুমতাৰী পিতাৰ নাম: শোভাৰাম ঘৰ নং : ১৬৭ বয়স : 66 লিঙ্গ : পুৰুষ	HHK5636226 ফটো উপলব্ধ
190 নাম : দয়া বসুমতাৰী স্বামীৰ নাম: শৰত ঘৰ নং : ১৬৭ বয়স : 61 লিঙ্গ : মহিলা	HHK5636237 ফটো উপলব্ধ	191 নাম : ছানছুমা বসুমতাৰী পিতাৰ নাম: শৰত ঘৰ নং : ১৬৭ বয়স : 41 লিঙ্গ : পুৰুষ	HHK5636248 ফটো উপলব্ধ	192 নাম : গৌজোন বসুমতাৰী পিতাৰ নাম: শৰত ঘৰ নং : ১৬৭ বয়স : 39 লিঙ্গ : মহিলা	HHK5636259 ফটো উপলব্ধ
193 নাম : পৰ্বাতী বসুমতাৰী স্বামীৰ নাম: গনেশ ঘৰ নং : ১৬৮ বয়স : 84 লিঙ্গ : মহিলা	HHK5636271 ফটো উপলব্ধ	194 নাম : অৰাই বসুমতাৰী মাতৃৰ নাম: পাৰ্বতী বসুমতাৰী ঘৰ নং : ১৬৮ বয়স : 33 লিঙ্গ : পুৰুষ	HHK0423202 ফটো উপলব্ধ	195 নাম : দৈমা বড়ো পিতাৰ নাম: খুদিৰাম বড়ো ঘৰ নং : ১৬৮ বয়স : 28 লিঙ্গ : পুৰুষ	HHK0238006 ফটো উপলব্ধ
196 নাম : সোপৰিয়া গয়াৰী মাতৃৰ নাম: বাই বসুমতাৰী ঘৰ নং : ১৬৮ বয়স : 28 লিঙ্গ : মহিলা	HHK0422980 ফটো উপলব্ধ	197 নাম : দৈম বসুমতাৰী স্বামীৰ নাম: দৈমা বসুমতাৰী ঘৰ নং : ১৬৮ বয়স : 27 লিঙ্গ : মহিলা	HHK0238188 ফটো উপলব্ধ	198 নাম : পঞ্চ বসুমতাৰী স্বামীৰ নাম: লীজেন ঘৰ নং : ১৬৮ক বয়স : 51 লিঙ্গ : মহিলা	HHK5636317 ফটো উপলব্ধ
199 নাম : সমৰেন নাৰ্জাৰী মাতৃৰ নাম: উদালি ঘৰ নং : ১৬৯ বয়স : 66 লিঙ্গ : পুৰুষ	HHK5636328 ফটো উপলব্ধ	# 200 নাম : ডোলোমা নাৰ্জাৰী স্বামীৰ নাম: সমৰেন ঘৰ নং : ১৬৯ বয়স : 61 লিঙ্গ : মহিলা	HHK5636339 ফটো উপলব্ধ	201 নাম : দইদেন নাৰ্জাৰী পিতাৰ নাম: সমৰেন নাৰ্জাৰী ঘৰ নং : 169 বয়স : 20 লিঙ্গ : পুৰুষ	QTD0021089 ফটো উপলব্ধ
202 নাম : অজেন বসুমতাৰী পিতাৰ নাম: গনেশ ঘৰ নং : ১৭০ বয়স : 58 লিঙ্গ : পুৰুষ	HHK5636340 ফটো উপলব্ধ	203 নাম : মোনো বসুমতাৰী স্বামীৰ নাম: অজেন ঘৰ নং : ১৭০ বয়স : 54 লিঙ্গ : মহিলা	HHK5636351 ফটো উপলব্ধ	204 নাম : ধনঞ্জয় বসুমতাৰী পিতাৰ নাম: অজেন বসুমতাৰী ঘৰ নং : ১৭০ বয়স : 31 লিঙ্গ : পুৰুষ	HHK2135888 ফটো উপলব্ধ
205 নাম : নিৰন বসুমতাৰী পিতাৰ নাম: মঙ্গল ঘৰ নং : ১৭১ বয়স : 59 লিঙ্গ : পুৰুষ	HHK5636373 ফটো উপলব্ধ	206 নাম : বাইশি বসুমতাৰী স্বামীৰ নাম: মঙ্গল ঘৰ নং : ১৭১ বয়স : 50 লিঙ্গ : মহিলা	HHK5636362 ফটো উপলব্ধ	207 নাম : পূৰ্ণি বসুমতাৰী পিতাৰ নাম: নিৰন ঘৰ নং : ১৭১ বয়স : 39 লিঙ্গ : মহিলা	HHK5636384 ফটো উপলব্ধ
208 নাম : সজিত বসুমতাৰী পিতাৰ নাম: অংটোলা বসুমতাৰী ঘৰ নং : 171 বয়স : 25 লিঙ্গ : পুৰুষ	HHK0578526 ফটো উপলব্ধ	209 নাম : পনোজীত বসুমতাৰী পিতাৰ নাম: অংটোলা বসুমতাৰী ঘৰ নং : 171 বয়স : 19 লিঙ্গ : পুৰুষ	QTD0075853 ফটো উপলব্ধ	210 নাম : গিতা বসুমতাৰী স্বামীৰ নাম: সজিত বসুমতাৰী ঘৰ নং : ১৭১ক বয়স : 25 লিঙ্গ : মহিলা	HHK1250737 ফটো উপলব্ধ



211 নাম : প্ৰমিলা বসুমাতাৰী স্বামীৰ নাম: বসুমাতাৰী ঘৰ নং : ১৭১ক বয়স : 56 লিঙ্গ : মহিলা	HHK5636408 ফটো উপলব্ধ	212 নাম : অন্তলা বসুমাতাৰী পিতাৰ নাম: মৰ্জল ঘৰ নং : ১৭১ক বয়স : 54 লিঙ্গ : পুৰুষ	HHK5636395 ফটো উপলব্ধ	213 নাম : দাউথী বসুমাতাৰী স্বামীৰ নাম: গঙ্গাৰাম ঘৰ নং : ১৭২ বয়স : 80 লিঙ্গ : মহিলা	HHK5636420 ফটো উপলব্ধ
214 নাম : প্ৰদীপ বসুমাতাৰী পিতাৰ নাম: গঙ্গাৰাম ঘৰ নং : ১৭২ বয়স : 48 লিঙ্গ : পুৰুষ	HHK5636431 ফটো উপলব্ধ	215 নাম : লুকী বসুমাতাৰী স্বামীৰ নাম: প্ৰদীপ বসুমাতাৰী ঘৰ নং : ১৭২ বয়স : 28 লিঙ্গ : মহিলা	HHK0058016 ফটো উপলব্ধ	216 নাম : ইন্দিৰা গয়াৰী স্বামীৰ নাম: লেখাৰাম ঘৰ নং : ১৭৩ বয়স : 71 লিঙ্গ : মহিলা	HHK5636453 ফটো উপলব্ধ
217 নাম : সুমিৰন গয়াৰী পিতাৰ নাম: লেখাৰাম ঘৰ নং : ১৭৩ বয়স : 50 লিঙ্গ : পুৰুষ	HHK5636464 ফটো উপলব্ধ	218 নাম : আশক গয়াৰী পিতাৰ নাম: লেখাৰাম ঘৰ নং : ১৭৩ বয়স : 46 লিঙ্গ : পুৰুষ	HHK5636486 ফটো উপলব্ধ	219 নাম : সাধনা গয়াৰী স্বামীৰ নাম: সুমিৰন গয়াৰী ঘৰ নং : ১৭৩ বয়স : 44 লিঙ্গ : মহিলা	HHK5636475 ফটো উপলব্ধ
220 নাম : সুকুমাৰ গয়াৰী পিতাৰ নাম: লেখাৰাম ঘৰ নং : ১৭৩ বয়স : 43 লিঙ্গ : পুৰুষ	HHK5636497 ফটো উপলব্ধ	221 নাম : দুৰ্ভাৰাম গয়াৰী পিতাৰ নাম: লেখাৰাম ঘৰ নং : ১৭৩ বয়স : 41 লিঙ্গ : পুৰুষ	HHK5636500 ফটো উপলব্ধ	222 নাম : বীণা গয়াৰী স্বামীৰ নাম: অশোক ঘৰ নং : ১৭৩ বয়স : 40 লিঙ্গ : মহিলা	HHK5636511 ফটো উপলব্ধ
223 নাম : সৌমজিনি গয়াৰী স্বামীৰ নাম: সুকুমাৰ গয়াৰী ঘৰ নং : ১৭৩ বয়স : 32 লিঙ্গ : মহিলা	HHK0421990 ফটো উপলব্ধ	224 নাম : লোকোত্ৰী গয়াৰী স্বামীৰ নাম: দুৰ্ভাৰাম গয়াৰী ঘৰ নং : ১৭৩ বয়স : 28 লিঙ্গ : মহিলা	HHK1150424 ফটো উপলব্ধ	225 নাম : কুৰুনা গয়াৰী পিতাৰ নাম: বামোৰাম গয়াৰী ঘৰ নং : ১৭৩ বয়স : 23 লিঙ্গ : পুৰুষ	HHK0610410 ফটো উপলব্ধ
226 নাম : কবিতা গয়াৰী স্বামীৰ নাম: কুৰুনা গয়াৰী ঘৰ নং : 173 বয়স : 22 লিঙ্গ : মহিলা	QTD0098962 ফটো উপলব্ধ	227 নাম : ভূমিলিকা গয়াৰী পিতাৰ নাম: সুমিৰন গয়াৰী ঘৰ নং : 173 বয়স : 20 লিঙ্গ : মহিলা	QTD0099465 ফটো উপলব্ধ	228 নাম : বমোৰাম গয়াৰী পিতাৰ নাম: লেখাৰাম ঘৰ নং : ১৭৩ক বয়স : 52 লিঙ্গ : পুৰুষ	HHK5636522 ফটো উপলব্ধ
229 নাম : ঙ্গলন গয়াৰী স্বামীৰ নাম: বমোৰাম গয়াৰী ঘৰ নং : ১৭৩ক বয়স : 44 লিঙ্গ : মহিলা	HHK5636533 ফটো উপলব্ধ	230 নাম : এমপি গয়াৰী স্বামীৰ নাম: দিনেশ ঘৰ নং : ১৭৪ বয়স : 56 লিঙ্গ : মহিলা	HHK5636555 ফটো উপলব্ধ	231 নাম : দিনেশ গয়াৰী পিতাৰ নাম: সম্ভাৰু ঘৰ নং : ১৭৪ বয়স : 51 লিঙ্গ : পুৰুষ	HHK5636544 ফটো উপলব্ধ
232 নাম : সৰোজিনী গয়াৰী মাতৃৰ নাম: ইমপি গয়াৰী ঘৰ নং : ১৭৪ বয়স : 26 লিঙ্গ : মহিলা	HHK0424044 ফটো উপলব্ধ	233 নাম : বেঙ্গী গয়াৰী পিতাৰ নাম: দিনেশ গয়াৰী ঘৰ নং : ১৭৪ বয়স : 23 লিঙ্গ : পুৰুষ	HHK0608620 ফটো উপলব্ধ	234 নাম : মনিকা গয়াৰী পিতাৰ নাম: দিনেশ গয়াৰী ঘৰ নং : 174 বয়স : 20 লিঙ্গ : মহিলা	QTD0056176 ফটো উপলব্ধ
235 নাম : মৌনবাৰু গয়াৰী পিতাৰ নাম: নোকেৰাম ঘৰ নং : ১৭৫ বয়স : 64 লিঙ্গ : পুৰুষ	HHK5636566 ফটো উপলব্ধ	236 নাম : বিমলা গয়াৰী স্বামীৰ নাম: মৌনবাৰু গয়াৰী ঘৰ নং : ১৭৫ বয়স : 61 লিঙ্গ : মহিলা	HHK5636577 ফটো উপলব্ধ	E 237 নাম : উপেন গয়াৰী পিতাৰ নাম: মৌনবাৰু গয়াৰী ঘৰ নং : ১৭৫ বয়স : 37 লিঙ্গ : পুৰুষ	HHK5636588 ফটো উপলব্ধ
238 নাম : পুলশ্ৰী গয়াৰী পিতাৰ নাম: সম্ভাৰু ঘৰ নং : ১৭৫ বয়স : 35 লিঙ্গ : মহিলা	HHK5636599 ফটো উপলব্ধ	239 নাম : নিজেীম গয়াৰী স্বামীৰ নাম: উপেন্দ্র গয়াৰী ঘৰ নং : ১৭৫ বয়স : 30 লিঙ্গ : মহিলা	HHK2135833 ফটো উপলব্ধ	240 নাম : বাইৰাম বসুমাতাৰী পিতাৰ নাম: বিষ্ণু ঘৰ নং : ১৭৭ বয়স : 52 লিঙ্গ : পুৰুষ	HHK5636680 ফটো উপলব্ধ



241 নাম : কিতিশ বসুমাতাৰী পিতাৰ নাম: হাদাং ঘৰ নং : ১৭৮ বয়স : 58 লিঙ্গ : পুৰুষ	HHK5636691 ফটো উপলব্ধ	242 নাম : অনাতি বসুমাতাৰী স্বামীৰ নাম: ক্ষিতিশ ঘৰ নং : ১৭৮ বয়স : 53 লিঙ্গ : মহিলা	HHK5636704 ফটো উপলব্ধ	243 নাম : মিনিশ্ৰাং বসুমাতাৰী পিতাৰ নাম: কিতিশ ঘৰ নং : ১৭৮ বয়স : 37 লিঙ্গ : পুৰুষ	HHK5636715 ফটো উপলব্ধ
244 নাম : দানসোঁৱাং বসুমাতাৰী পিতাৰ নাম: ক্ষিতিশ বসুমাতাৰী ঘৰ নং : ১৭৮ বয়স : 32 লিঙ্গ : পুৰুষ	HHK2135913 ফটো উপলব্ধ	245 নাম : বেবেকা বসুমাতাৰী পিতাৰ নাম: খিতিশ বসুমাতাৰী ঘৰ নং : ১৭৮ বয়স : 31 লিঙ্গ : মহিলা	HHK2135822 ফটো উপলব্ধ	246 নাম : পেলৈ বসুমাতাৰী পিতাৰ নাম: ক্ষিতিশ বসুমাতাৰী ঘৰ নং : ১৭৮ বয়স : 30 লিঙ্গ : পুৰুষ	HHK0060749 ফটো উপলব্ধ
247 নাম : বিটলা নাৰ্জাৰী স্বামীৰ নাম: দানসোঁৱাং বসুমাতাৰী ঘৰ নং : 178 বয়স : 28 লিঙ্গ : মহিলা	HHK0529503 ফটো উপলব্ধ	248 নাম : অনাতি মুছাহাৰী স্বামীৰ নাম: মিনিসোঁৱাং বসুমাতাৰী ঘৰ নং : 27 বয়স : 27 লিঙ্গ : মহিলা	HHK0426577 ফটো উপলব্ধ	249 নাম : দেৰহাণ্ডা বসুমাতাৰী পিতাৰ নাম: কিতিশ বসুমাতাৰী ঘৰ নং : ১৭৮ বয়স : 22 লিঙ্গ : পুৰুষ	HHK1251586 ফটো উপলব্ধ
250 নাম : নতিশ বসুমাতাৰী পিতাৰ নাম: ছটো হাদাং বসুমাতাৰী ঘৰ নং : ১৭৯ বয়স : 60 লিঙ্গ : পুৰুষ	HHK5636726 ফটো উপলব্ধ	251 নাম : সমেলা বসুমাতাৰী স্বামীৰ নাম: নতিশ বসুমাতাৰী ঘৰ নং : ১৭৯ বয়স : 56 লিঙ্গ : মহিলা	HHK5636737 ফটো উপলব্ধ	252 নাম : বৰ্ণা বসুমাতাৰী পিতাৰ নাম: নতিশ বসুমাতাৰী ঘৰ নং : ১৭৯ বয়স : 39 লিঙ্গ : মহিলা	HHK5636748 ফটো উপলব্ধ
253 নাম : মখৈটাং বসুমাতাৰী পিতাৰ নাম: নাটিছ ঘৰ নং : ১৭৯ বয়স : 35 লিঙ্গ : পুৰুষ	HHK5636759 ফটো উপলব্ধ	254 নাম : বিজুলী বসুমাতাৰী স্বামীৰ নাম: মোখিথাং বসুমাতাৰী ঘৰ নং : 179 বয়স : 29 লিঙ্গ : মহিলা	HHK0070599 ফটো উপলব্ধ	255 নাম : বিংখাং বসুমাতাৰী পিতাৰ নাম: নতিশ বসুমাতাৰী ঘৰ নং : ১৭৯ বয়স : 27 লিঙ্গ : পুৰুষ	HHK0416438 ফটো উপলব্ধ
256 নাম : বিগৰায় বসুমাতাৰী পিতাৰ নাম: নোতিশ বসুমাতাৰী ঘৰ নং : 179 বয়স : 24 লিঙ্গ : পুৰুষ	HHK0546143 ফটো উপলব্ধ	257 নাম : হাটকী মুছাহাৰী স্বামীৰ নাম: বিথাই বসুমাতাৰী ঘৰ নং : 179 বয়স : 24 লিঙ্গ : মহিলা	QTD0039875 ফটো উপলব্ধ	258 নাম : দিনেশ বসুমাতাৰী পিতাৰ নাম: দাৰুৰাম ঘৰ নং : ১৮০ বয়স : 60 লিঙ্গ : পুৰুষ	HHK5636760 ফটো উপলব্ধ
259 নাম : লক্ষী বসুমাতাৰী স্বামীৰ নাম: দিনেশ ঘৰ নং : ১৮০ বয়স : 49 লিঙ্গ : মহিলা	HHK5636771 ফটো উপলব্ধ	260 নাম : সাগীৰ বসুমাতাৰী পিতাৰ নাম: দিনেশ বসুমাতাৰী ঘৰ নং : ১৮০ বয়স : 24 লিঙ্গ : পুৰুষ	HHK1251461 ফটো উপলব্ধ	261 নাম : এজেদ্ৰ নাৰ্জাৰী পিতাৰ নাম: গৰতাম নাৰ্জাৰী ঘৰ নং : ১৮১ বয়স : 52 লিঙ্গ : পুৰুষ	HHK5636806 ফটো উপলব্ধ
262 নাম : মালতী নাৰ্জাৰী স্বামীৰ নাম: ইজেন্দ্ৰ নাৰজাৰী ঘৰ নং : ১৮১ বয়স : 44 লিঙ্গ : মহিলা	HHK5636817 ফটো উপলব্ধ	263 নাম : সমাইনা বসুমাতাৰী পিতাৰ নাম: বিনৌদ ঘৰ নং : ১৮১ বয়স : 32 লিঙ্গ : মহিলা	HHK5636828 ফটো উপলব্ধ	264 নাম : সুপ্ৰিয়া নাৰ্জাৰী পিতাৰ নাম: ইজেন্দ্ৰ নাৰ্জাৰী ঘৰ নং : ১৮১ বয়স : 23 লিঙ্গ : মহিলা	HHK1250703 ফটো উপলব্ধ
265 নাম : দন্দি নাৰ্জাৰী স্বামীৰ নাম: বাজেদ্ৰ ঘৰ নং : ১৮২ বয়স : 59 লিঙ্গ : মহিলা	HHK5636840 ফটো উপলব্ধ	266 নাম : কৰেন নাৰ্জাৰী মাতৃৰ নাম: দণ্ডী নাৰ্জাৰী ঘৰ নং : ১৮২ বয়স : 28 লিঙ্গ : পুৰুষ	HHK0063586 ফটো উপলব্ধ	267 নাম : নন্দেশ্বৰী বসুমাতাৰী স্বামীৰ নাম: মহেন বসুমাতাৰী ঘৰ নং : ১৮৩ বয়স : 91 লিঙ্গ : মহিলা	HHK5636873 ফটো উপলব্ধ
268 নাম : খৰুৱমদাৰ বসুমাতাৰী পিতাৰ নাম: মহেন ঘৰ নং : ১৮৩ বয়স : 39 লিঙ্গ : পুৰুষ	HHK5636895 ফটো উপলব্ধ	269 নাম : হাদশ্ৰী বসুমাতাৰী স্বামীৰ নাম: খাৰীমদাও বাসুমাতাৰী ঘৰ নং : ১৮৩ বয়স : 31 লিঙ্গ : মহিলা	HHK0063859 ফটো উপলব্ধ	270 নাম : তিংলীলা বসুমাতাৰী স্বামীৰ নাম: তুলাৰম ঘৰ নং : ১৮৪ বয়স : 71 লিঙ্গ : মহিলা	HHK5636919 ফটো উপলব্ধ



271	HHK0054775	ফটো উপলব্ধ	নাম : অন বসুমাতাৰী পিতাৰ নাম: পঞ্চম বসুমাতাৰী ঘৰ নং : 184 বয়স : 32 লিঙ্গ : পুৰুষ	272	HHK0064626	ফটো উপলব্ধ	নাম : মিনতী বসুমাতাৰী পিতাৰ নাম: তুলীৰাম বসুমাতাৰী ঘৰ নং : 1৮৪ বয়স : 27 লিঙ্গ : মহিলা	273	HHK5636942	ফটো উপলব্ধ	নাম : শুক্ৰ চাৰ্জ্যা বসুমাতাৰী পিতাৰ নাম: লেপেন ঘৰ নং : 1৮৫ বয়স : 56 লিঙ্গ : পুৰুষ
#2 274	HHK5636953	ফটো উপলব্ধ	নাম : গনেশ বসুমাতাৰী পিতাৰ নাম: লেপেন্দ্ৰ বসুমাতাৰী ঘৰ নং : 1৮৫ বয়স : 46 লিঙ্গ : পুৰুষ	275	HHK5636964	ফটো উপলব্ধ	নাম : পুলনী বসুমাতাৰী স্বামীৰ নাম: গনেশ বসুমাতাৰী ঘৰ নং : 1৮৫ বয়স : 40 লিঙ্গ : মহিলা	276	HHK5636975	ফটো উপলব্ধ	নাম : নিজ বসুমাতাৰী স্বামীৰ নাম: শুক্ৰচাৰ্য বসুমাতাৰী ঘৰ নং : 1৮৫ বয়স : 37 লিঙ্গ : মহিলা
277	HHK0425306	ফটো উপলব্ধ	নাম : পসমী বসুমাতাৰী পিতাৰ নাম: সুক্ৰসাঁৰজ্য বসুমাতাৰী ঘৰ নং : 1৮৫ বয়স : 26 লিঙ্গ : মহিলা	278	HHK5636986	ফটো উপলব্ধ	নাম : সুৰেন বসুমাতাৰী পিতাৰ নাম: গঙ্গীৰাম ঘৰ নং : 1৮৬ বয়স : 66 লিঙ্গ : পুৰুষ	279	HHK5636997	ফটো উপলব্ধ	নাম : বিকি বসুমাতাৰী স্বামীৰ নাম: সুৰেন ঘৰ নং : 1৮৬ বয়স : 61 লিঙ্গ : মহিলা
280	HHK5637014	ফটো উপলব্ধ	নাম : জনাতন বসুমাতাৰী পিতাৰ নাম: সুৰেন ঘৰ নং : 1৮৬ বয়স : 41 লিঙ্গ : পুৰুষ	281	HHK5637025	ফটো উপলব্ধ	নাম : জেসাঈ বসুমাতাৰী পিতাৰ নাম: সুৰেন্দ্ৰ বসুমাতাৰী ঘৰ নং : 1৮৬ বয়স : 37 লিঙ্গ : পুৰুষ	282	HHK5640277	ফটো উপলব্ধ	নাম : অনিমা বসুমাতাৰী স্বামীৰ নাম: জিটাই বসুমাতাৰী ঘৰ নং : 1৮৬ বয়স : 30 লিঙ্গ : মহিলা
E 283	HHK5637036	ফটো উপলব্ধ	নাম : সতিশ বসুমাতাৰী পিতাৰ নাম: হৰ্দ্ৰাং ঘৰ নং : 1৮৭ বয়স : 66 লিঙ্গ : পুৰুষ	284	HHK5637047	ফটো উপলব্ধ	নাম : ওখাশি বসুমাতাৰী স্বামীৰ নাম: সতিশ ঘৰ নং : 1৮৭ বয়স : 61 লিঙ্গ : মহিলা	285	HHK5637058	ফটো উপলব্ধ	নাম : সম্ৰাট বসুমাতাৰী পিতাৰ নাম: সতিশ বসুমাতাৰী ঘৰ নং : 1৮৭ বয়স : 48 লিঙ্গ : পুৰুষ
286	HHK5637069	ফটো উপলব্ধ	নাম : নিৰলা বসুমাতাৰী স্বামীৰ নাম: সম্ৰাট বসুমাতাৰী ঘৰ নং : 1৮৭ বয়স : 44 লিঙ্গ : মহিলা	287	HHK5637070	ফটো উপলব্ধ	নাম : দীপক বসুমাতাৰী পিতাৰ নাম: সতীশ ঘৰ নং : 1৮৭ বয়স : 43 লিঙ্গ : পুৰুষ	288	HHK0065268	ফটো উপলব্ধ	নাম : পূৰ্ণিমা বসুমাতাৰী স্বামীৰ নাম: দীপক বসুমাতাৰী ঘৰ নং : 1৮৭ বয়স : 38 লিঙ্গ : মহিলা
289	HHK2226033	ফটো উপলব্ধ	নাম : প্ৰিন্সীলা বসুমাতাৰী পিতাৰ নাম: সম্ৰাট বসুমাতাৰী ঘৰ নং : 187 বয়স : 22 লিঙ্গ : মহিলা	290	HHK5637081	ফটো উপলব্ধ	নাম : নবিন বসুমাতাৰী পিতাৰ নাম: মঙ্গল ঘৰ নং : 1৮৮ বয়স : 71 লিঙ্গ : পুৰুষ	291	HHK5637092	ফটো উপলব্ধ	নাম : পূৰ্ণিমা বসুমাতাৰী স্বামীৰ নাম: নবিন ঘৰ নং : 1৮৮ বয়স : 56 লিঙ্গ : মহিলা
292	HHK5637150	ফটো উপলব্ধ	নাম : সুদু বসুমাতাৰী পিতাৰ নাম: নবিন ঘৰ নং : 1৮৮ বয়স : 47 লিঙ্গ : পুৰুষ	293	HHK5637105	ফটো উপলব্ধ	নাম : বুদ্ধদেব বসুমাতাৰী পিতাৰ নাম: নবিন ঘৰ নং : 1৮৮ বয়স : 46 লিঙ্গ : পুৰুষ	294	HHK5637116	ফটো উপলব্ধ	নাম : ধনশ্ৰী বসুমাতাৰী স্বামীৰ নাম: বুদ্ধদেব ঘৰ নং : 1৮৮ বয়স : 46 লিঙ্গ : মহিলা
295	HHK5637149	ফটো উপলব্ধ	নাম : চন্দনা বসুমাতাৰী স্বামীৰ নাম: সুদু বসুমাতাৰী ঘৰ নং : 1৮৮ বয়স : 46 লিঙ্গ : মহিলা	296	HHK5637127	ফটো উপলব্ধ	নাম : বুদ্ধ বসুমাতাৰী পিতাৰ নাম: নবীন ঘৰ নং : 1৮৮ বয়স : 43 লিঙ্গ : পুৰুষ	297	HHK5637138	ফটো উপলব্ধ	নাম : অমল বসুমাতাৰী পিতাৰ নাম: নবীন ঘৰ নং : 1৮৮ বয়স : 40 লিঙ্গ : পুৰুষ
298	HHK5637161	ফটো উপলব্ধ	নাম : ফুংজা বসুমাতাৰী স্বামীৰ নাম: বুদ্ধ ঘৰ নং : 1৮৮ বয়স : 32 লিঙ্গ : মহিলা	299	QTD0016725	ফটো উপলব্ধ	নাম : বিটম বসুমাতাৰী পিতাৰ নাম: সুদু বসুমাতাৰী ঘৰ নং : 188 বয়স : 20 লিঙ্গ : পুৰুষ	300	HHK0517995	ফটো উপলব্ধ	নাম : পোহীলা বসুমাতাৰী পিতাৰ নাম: খৰেন বসুমাতাৰী ঘৰ নং : 189 বয়স : 25 লিঙ্গ : মহিলা



301 নাম : কৰেন বসুমতাৰী পিতাৰ নাম: অনিল ঘৰ নং : ১৮৯ক বয়স : 58 লিঙ্গ : পুৰুষ	HHK5637194 ফটো উপলব্ধ	302 নাম : আশাণী বসুমতাৰী স্বামীৰ নাম: কৰেন ঘৰ নং : ১৮৯ক বয়স : 54 লিঙ্গ : মহিলা	HHK5637207 ফটো উপলব্ধ	303 নাম : ফণীন্দ্র বড়ো পিতাৰ নাম: সাবুৰাম ঘৰ নং : ১৯০ বয়স : 71 লিঙ্গ : পুৰুষ	HHK5637218 ফটো উপলব্ধ
304 নাম : মৌজমতী বসুমতাৰী স্বামীৰ নাম: ফণীন্দ্র ঘৰ নং : ১৯০ বয়স : 66 লিঙ্গ : মহিলা	HHK5637229 ফটো উপলব্ধ	E 305 নাম : নিপন বসুমতাৰী পিতাৰ নাম: ফণীন্দ্র ঘৰ নং : ১৯০ বয়স : 45 লিঙ্গ : পুৰুষ	HHK5637230 ফটো উপলব্ধ	E 306 নাম : বিপোন বসুমতাৰী পিতাৰ নাম: ফণীন্দ্র ঘৰ নং : ১৯০ বয়স : 43 লিঙ্গ : পুৰুষ	HHK5637241 ফটো উপলব্ধ
307 নাম : দুখ বসুমতাৰী স্বামীৰ নাম: নিপন ঘৰ নং : ১৯০ বয়স : 37 লিঙ্গ : মহিলা	HHK5637263 ফটো উপলব্ধ	308 নাম : কুমাৰ বসুমতাৰী পিতাৰ নাম: পানীন্দ্র ঘৰ নং : ১৯০ বয়স : 36 লিঙ্গ : পুৰুষ	HHK5637252 ফটো উপলব্ধ	309 নাম : মনিন্দ্র বসুমতাৰী পিতাৰ নাম: সাবুৰাম ঘৰ নং : ১৯১ বয়স : 58 লিঙ্গ : পুৰুষ	HHK5637274 ফটো উপলব্ধ
310 নাম : জয়ন্তি বসুমতাৰী স্বামীৰ নাম: মনিন্দ্র ঘৰ নং : ১৯১ বয়স : 53 লিঙ্গ : মহিলা	HHK5637285 ফটো উপলব্ধ	311 নাম : বুলু কুমাৰ বসুমতাৰী পিতাৰ নাম: চন্দ্ৰ বসুমতাৰী ঘৰ নং : ১৯১ বয়স : 40 লিঙ্গ : পুৰুষ	HHK5637296 ফটো উপলব্ধ	312 নাম : মনিতা বসুমতাৰী স্বামীৰ নাম: বুলু ঘৰ নং : ১৯১ বয়স : 39 লিঙ্গ : মহিলা	HHK5637310 ফটো উপলব্ধ
313 নাম : ৰূপলা বসুমতাৰী পিতাৰ নাম: মনিন্দ্র ঘৰ নং : ১৯১ বয়স : 36 লিঙ্গ : মহিলা	HHK5637309 ফটো উপলব্ধ	314 নাম : সনেন বসুমতাৰী পিতাৰ নাম: সাবুৰাম বসুমতাৰী ঘৰ নং : ১৯২ বয়স : 54 লিঙ্গ : পুৰুষ	HHK5637321 ফটো উপলব্ধ	315 নাম : লাপাতী বসুমতাৰী স্বামীৰ নাম: সনেন বসুমতাৰী ঘৰ নং : ১৯২ বয়স : 51 লিঙ্গ : মহিলা	HHK5637332 ফটো উপলব্ধ
316 নাম : সলেমান বসুমতাৰী পিতাৰ নাম: স্বনেন্দ্র বসুমতাৰী ঘৰ নং : ১৯২ বয়স : 33 লিঙ্গ : পুৰুষ	HHK5640255 ফটো উপলব্ধ	317 নাম : জাহান বসুমতাৰী পিতাৰ নাম: স্বনেন্দ্র বসুমতাৰী ঘৰ নং : ১৯২ বয়স : 31 লিঙ্গ : পুৰুষ	HHK5640233 ফটো উপলব্ধ	318 নাম : পিতাৰ বসুমতাৰী পিতাৰ নাম: সাৰেন বসুমতাৰী ঘৰ নং : ১৯২ বয়স : 27 লিঙ্গ : পুৰুষ	HHK0248849 ফটো উপলব্ধ
319 নাম : উনিকা বসুমতাৰি স্বামীৰ নাম: জাহান বসুমতাৰি ঘৰ নং : ১৯২ বয়স : 27 লিঙ্গ : মহিলা	HHK0450270 ফটো উপলব্ধ	320 নাম : ৰাবেন বসুমতাৰি পিতাৰ নাম: সৌনেন বসুমতাৰি ঘৰ নং : ১৯২ বয়স : 27 লিঙ্গ : পুৰুষ	HHK0450353 ফটো উপলব্ধ	321 নাম : অম্পলী বসুমতাৰি স্বামীৰ নাম: ৰাবেন বসুমতাৰি ঘৰ নং : ১৯২ বয়স : 24 লিঙ্গ : মহিলা	HHK0450320 ফটো উপলব্ধ
322 নাম : সুশিল বসুমতাৰী পিতাৰ নাম: জিগাৰ বসুমতাৰী ঘৰ নং : 194 বয়স : 49 লিঙ্গ : পুৰুষ	HHK2205094 ফটো উপলব্ধ	323 নাম : পাউল বসুমতাৰী পিতাৰ নাম: বালৌসিং বসুমতাৰী ঘৰ নং : ১৯৪ বয়স : 30 লিঙ্গ : মহিলা	HHK5640335 ফটো উপলব্ধ	324 নাম : সুমেলা বড়ো স্বামীৰ নাম: জ্ঞান্ডাৰ বসুমতাৰী ঘৰ নং : ১৯৪ বয়স : 30 লিঙ্গ : মহিলা	HHK1171057 ফটো উপলব্ধ
325 নাম : জীংদাও বসুমতাৰী পিতাৰ নাম: বাৰলৌ বসুমতাৰী ঘৰ নং : ১৯৪ বয়স : 26 লিঙ্গ : পুৰুষ	HHK0249268 ফটো উপলব্ধ	326 নাম : ৰবীন্দ্র বসুমতাৰী পিতাৰ নাম: সুশিল বসুমতাৰী ঘৰ নং : 194 বয়স : 21 লিঙ্গ : পুৰুষ	HHK2205193 ফটো উপলব্ধ	327 নাম : প্ৰবিন বসুমতাৰী পিতাৰ নাম: মঞ্জল ঘৰ নং : ১৯৫ বয়স : 64 লিঙ্গ : পুৰুষ	HHK5637401 ফটো উপলব্ধ
328 নাম : লহাশী বসুমতাৰী স্বামীৰ নাম: প্ৰবিন বসুমতাৰী ঘৰ নং : ১৯৫ বয়স : 54 লিঙ্গ : মহিলা	HHK5637423 ফটো উপলব্ধ	329 নাম : যমুনা বসুমতাৰী পিতাৰ নাম: প্ৰবিন বসুমতাৰী ঘৰ নং : ১৯৫ বয়স : 32 লিঙ্গ : মহিলা	HHK0069666 ফটো উপলব্ধ	330 নাম : বাঁহেথী বসুমতাৰী স্বামীৰ নাম: নিজাম বসুমতাৰী ঘৰ নং : ১৯৫ বয়স : 28 লিঙ্গ : মহিলা	HHK0416552 ফটো উপলব্ধ



331	HHK0416560	ফটো উপলব্ধ	নাম : নিজাম বসুমতাৰী মাতৃৰ নাম: লাহাশী বসুমতাৰী ঘৰ নং : ১৯৫ বয়স : 28 লিঙ্গ : পুৰুষ	332	HHK1200575	ফটো উপলব্ধ	নাম : কুপা বসুমতাৰী মাতৃৰ নাম: লাহাশী বসুমতাৰী ঘৰ নং : 195 বয়স : 22 লিঙ্গ : পুৰুষ	333	HHK5637445	ফটো উপলব্ধ	নাম : বলেন বসুমতাৰী পিতাৰ নাম: বাবুৰাম ঘৰ নং : ১৯৬ বয়স : 74 লিঙ্গ : পুৰুষ
334	HHK5637456	ফটো উপলব্ধ	নাম : মিন বসুমতাৰী স্বামীৰ নাম: ব্ৰহ্মেন্দ ঘৰ নং : ১৯৬ বয়স : 67 লিঙ্গ : মহিলা	335	HHK5637467	ফটো উপলব্ধ	নাম : বঞ্জিত বসুমতাৰী পিতাৰ নাম: ব্ৰহ্মেন্দ ঘৰ নং : ১৯৬ বয়স : 41 লিঙ্গ : পুৰুষ	336	HHK5637478	ফটো উপলব্ধ	নাম : দিপক বসুমতাৰী পিতাৰ নাম: ব্ৰহ্মেন্দ ঘৰ নং : ১৯৬ বয়স : 37 লিঙ্গ : পুৰুষ
337	HHK0070078	ফটো উপলব্ধ	নাম : সঞ্জনা বসুমতাৰী স্বামীৰ নাম: দীপক বসুমতাৰী ঘৰ নং : ১৯৬ বয়স : 29 লিঙ্গ : মহিলা	338	HHK5637503	ফটো উপলব্ধ	নাম : কান্দা নাৰ্জাৰী পিতাৰ নাম: বাবুৰাম নাৰ্জাৰী ঘৰ নং : ১৯৭ বয়স : 64 লিঙ্গ : পুৰুষ	339	HHK5637514	ফটো উপলব্ধ	নাম : শোভানী নাৰ্জাৰী স্বামীৰ নাম: কান্দা ঘৰ নং : ১৯৭ বয়স : 56 লিঙ্গ : মহিলা
340	HHK0433474	ফটো উপলব্ধ	নাম : হেদৰ নাৰ্জাৰী পিতাৰ নাম: অমৰসিং নাৰ্জাৰী ঘৰ নং : ১৯৮ বয়স : 26 লিঙ্গ : পুৰুষ	341	HHK5637536	ফটো উপলব্ধ	নাম : অমৰসিং নাৰ্জাৰী পিতাৰ নাম: শচিন ঘৰ নং : ১৯৮ক বয়স : 54 লিঙ্গ : পুৰুষ	342	HHK5637547	ফটো উপলব্ধ	নাম : দুম্পাৰ নাৰ্জাৰী স্বামীৰ নাম: অৰমসিং ঘৰ নং : ১৯৮ক বয়স : 49 লিঙ্গ : মহিলা
343	HHK5637570	ফটো উপলব্ধ	নাম : নিজেন নাৰ্জাৰী পিতাৰ নাম: জয়ৰাম ঘৰ নং : ১৯৯ বয়স : 56 লিঙ্গ : পুৰুষ	344	HHK5637581	ফটো উপলব্ধ	নাম : নবানী নাৰ্জাৰী স্বামীৰ নাম: নিজেন ঘৰ নং : ১৯৯ বয়স : 51 লিঙ্গ : মহিলা	345	HHK5637592	ফটো উপলব্ধ	নাম : অমিত নাৰ্জাৰী পিতাৰ নাম: নিজেন ঘৰ নং : ১৯৯ বয়স : 43 লিঙ্গ : পুৰুষ
346	HHK5637558	ফটো উপলব্ধ	নাম : তৰন বসুমতাৰী পিতাৰ নাম: চন্দ্ৰ বসুমতাৰী ঘৰ নং : ১৯৯ বয়স : 43 লিঙ্গ : পুৰুষ	347	HHK0556225	ফটো উপলব্ধ	নাম : মিঠন নাৰ্জাৰী পিতাৰ নাম: নিজেন নাৰ্জাৰী ঘৰ নং : 199 বয়স : 30 লিঙ্গ : পুৰুষ	348	HHK1153972	ফটো উপলব্ধ	নাম : সবিতা নাৰ্জাৰী স্বামীৰ নাম: অমিত নাৰ্জাৰী ঘৰ নং : ১৯৯ বয়স : 29 লিঙ্গ : মহিলা
E 349	HHK5637616	ফটো উপলব্ধ	নাম : দন্দা নাৰ্জাৰী পিতাৰ নাম: জমোদাৰ ঘৰ নং : ২০০ বয়স : 82 লিঙ্গ : পুৰুষ	E 350	HHK5637627	ফটো উপলব্ধ	নাম : কাপখো নাৰ্জাৰী স্বামীৰ নাম: দন্দা ঘৰ নং : ২০০ বয়স : 76 লিঙ্গ : মহিলা	351	HHK5637638	ফটো উপলব্ধ	নাম : বনয় নাৰ্জাৰী পিতাৰ নাম: দন্দা ঘৰ নং : ২০০ বয়স : 42 লিঙ্গ : পুৰুষ
352	HHK0450429	ফটো উপলব্ধ	নাম : দাঈমুত্ৰী নাৰ্জাৰী স্বামীৰ নাম: বনয় নাৰ্জাৰী ঘৰ নং : ২০০ বয়স : 33 লিঙ্গ : মহিলা	353	HHK5637649	ফটো উপলব্ধ	নাম : লেবু নাৰ্জাৰী পিতাৰ নাম: চাগিৰাম ঘৰ নং : ২০১ বয়স : 61 লিঙ্গ : পুৰুষ	354	HHK5637650	ফটো উপলব্ধ	নাম : মিনা নাৰ্জাৰী স্বামীৰ নাম: লেবু নাৰ্জাৰী ঘৰ নং : ২০১ বয়স : 54 লিঙ্গ : মহিলা
355	HHK0450403	ফটো উপলব্ধ	নাম : মীথীংগা নাৰ্জাৰী পিতাৰ নাম: লিবু নাৰ্জাৰী ঘৰ নং : ২০১ বয়স : 27 লিঙ্গ : পুৰুষ	356	HHK0450411	ফটো উপলব্ধ	নাম : বীজ্জৈঠা নাৰ্জাৰী পিতাৰ নাম: লেবু নাৰ্জাৰী ঘৰ নং : ২০১ বয়স : 26 লিঙ্গ : পুৰুষ	357	HHK0618926	ফটো উপলব্ধ	নাম : পশ্চিমী মুশাহাৰী স্বামীৰ নাম: মীথীংগা নাৰ্জাৰী ঘৰ নং : ২০১ বয়স : 24 লিঙ্গ : মহিলা
358	HHK1250752	ফটো উপলব্ধ	নাম : ৰতিমা নাৰ্জাৰী স্বামীৰ নাম: বিজান্তা নাৰ্জাৰী ঘৰ নং : ২০১ বয়স : 23 লিঙ্গ : মহিলা	359	QTD0065706	ফটো উপলব্ধ	নাম : সমীৰ নাৰ্জাৰী মাতৃৰ নাম: শ্ৰাবণী নাৰ্জাৰী ঘৰ নং : 201 বয়স : 20 লিঙ্গ : পুৰুষ	360	QTD0099499	ফটো উপলব্ধ	নাম : কংঠাঈ নাৰ্জাৰী পিতাৰ নাম: লেবু নাৰ্জাৰী ঘৰ নং : 201 বয়স : 19 লিঙ্গ : পুৰুষ



361 নাম : প্ৰমিয়া কুমাৰ নাৰ্জাৰী পিতাৰ নাম: তৰনীকান্ত ঘৰ নং : ২০২ বয়স : 55 লিঙ্গ : পুৰুষ	HHK5637683 ফটো উপলব্ধ	362 নাম : বৰনা নাৰ্জাৰী স্বামীৰ নাম: প্ৰমিয় নাৰ্জাৰী ঘৰ নং : ২০২ বয়স : 44 লিঙ্গ : মহিলা	HHK5637694 ফটো উপলব্ধ	363 নাম : দিলীপ বসুমতাৰী পিতাৰ নাম: নিৰ্জেন ঘৰ নং : ২০৩ বয়স : 48 লিঙ্গ : পুৰুষ	HHK5637718 ফটো উপলব্ধ
364 নাম : বৈশ্বমৈ বসুমতাৰী স্বামীৰ নাম: দিলীপ বসুমতাৰী ঘৰ নং : ২০৩ বয়স : 45 লিঙ্গ : মহিলা	HHK5637729 ফটো উপলব্ধ	365 নাম : মধু বসুমতাৰী পিতাৰ নাম: নিৰ্জেন বসুমতাৰী ঘৰ নং : ২০৩ বয়স : 45 লিঙ্গ : পুৰুষ	HHK5637730 ফটো উপলব্ধ	# 366 নাম : মঞ্জলা বসুমতাৰী স্বামীৰ নাম: মধু বসুমতাৰী ঘৰ নং : ২০৩ বয়স : 39 লিঙ্গ : মহিলা	HHK5637741 ফটো উপলব্ধ
367 নাম : জীষু নাৰ্জাৰী পিতাৰ নাম: সূৰ্য নাৰ্জাৰী ঘৰ নং : ২০৩ বয়স : 24 লিঙ্গ : পুৰুষ	HHK0610543 ফটো উপলব্ধ	368 নাম : স্বৰাং বসুমতাৰী পিতাৰ নাম: দিলীপ বসুমতাৰী ঘৰ নং : 203 বয়স : 21 লিঙ্গ : পুৰুষ	HHK2214963 ফটো উপলব্ধ	369 নাম : সূৰ্য নাৰ্জাৰী পিতাৰ নাম: দন্দা ঘৰ নং : ২০৩ক বয়স : 54 লিঙ্গ : পুৰুষ	HHK5637752 ফটো উপলব্ধ
370 নাম : বানাই নাৰ্জাৰী স্বামীৰ নাম: সূৰ্য নাৰ্জাৰী ঘৰ নং : ২০৩ক বয়স : 49 লিঙ্গ : মহিলা	HHK5637763 ফটো উপলব্ধ	371 নাম : বাৰ্জেন বড়ো পিতাৰ নাম: জয়চৰন ঘৰ নং : ২০৪ বয়স : 69 লিঙ্গ : পুৰুষ	HHK5637774 ফটো উপলব্ধ	372 নাম : সাবেত বড়ো স্বামীৰ নাম: বাৰ্জেন ঘৰ নং : ২০৪ বয়স : 64 লিঙ্গ : মহিলা	HHK5637785 ফটো উপলব্ধ
373 নাম : তেঙ্গিংগ মুছাহাৰী পিতাৰ নাম: বাৰ্জেন মুছাহাৰী ঘৰ নং : ২০৪ বয়স : 42 লিঙ্গ : পুৰুষ	HHK5637796 ফটো উপলব্ধ	374 নাম : এডমান বড়ো পিতাৰ নাম: বাৰ্জেন বড়ো ঘৰ নং : ২০৪ বয়স : 41 লিঙ্গ : পুৰুষ	HHK5637810 ফটো উপলব্ধ	375 নাম : মমিতা বড়ো পিতাৰ নাম: বাৰ্জেন ঘৰ নং : ২০৪ বয়স : 39 লিঙ্গ : মহিলা	HHK5637821 ফটো উপলব্ধ
376 নাম : দুৰ্গা মুছাহাৰী স্বামীৰ নাম: ইৰমান মুছাহাৰী ঘৰ নং : ২০৪ বয়স : 38 লিঙ্গ : মহিলা	HHK5637843 ফটো উপলব্ধ	377 নাম : বিজু মুছাহাৰী স্বামীৰ নাম: টেনাজিত বড়ো ঘৰ নং : ২০৪ বয়স : 37 লিঙ্গ : মহিলা	HHK5637809 ফটো উপলব্ধ	378 নাম : নিলিমা বসুমতাৰী স্বামীৰ নাম: নাৰ্গেশ্বৰ বড়ো ঘৰ নং : ২০৪ বয়স : 32 লিঙ্গ : মহিলা	HHK1250802 ফটো উপলব্ধ
379 নাম : কুমাৰ বড়ো পিতাৰ নাম: বাৰ্জেন বড়ো ঘৰ নং : ২০৪ বয়স : 30 লিঙ্গ : পুৰুষ	HHK5637832 ফটো উপলব্ধ	380 নাম : নাগিশ্বৰ বড়ো পিতাৰ নাম: বাৰ্জেন বড়ো ঘৰ নং : ২০৪ বয়স : 27 লিঙ্গ : পুৰুষ	HHK0075846 ফটো উপলব্ধ	381 নাম : মাইদাং বড়ো স্বামীৰ নাম: কুমাৰ বড়ো ঘৰ নং : 204 বয়স : 25 লিঙ্গ : মহিলা	HHK2217750 ফটো উপলব্ধ
382 নাম : বঞ্জিত মুছাহাৰী পিতাৰ নাম: টেবা মুছাহাৰী ঘৰ নং : ২০৫ বয়স : 45 লিঙ্গ : পুৰুষ	HHK5637865 ফটো উপলব্ধ	383 নাম : অনিলা মুছাহাৰী স্বামীৰ নাম: বঞ্জিত মুছাহাৰী ঘৰ নং : ২০৫ বয়স : 41 লিঙ্গ : মহিলা	HHK5637876 ফটো উপলব্ধ	384 নাম : সুভাস মুছাহাৰী পিতাৰ নাম: বোনজীত মুছাহাৰী ঘৰ নং : 205 বয়স : 22 লিঙ্গ : পুৰুষ	HHK2211506 ফটো উপলব্ধ
385 নাম : গেন্দা মুছাহাৰী পিতাৰ নাম: টেবা ঘৰ নং : ২০৬ বয়স : 56 লিঙ্গ : পুৰুষ	HHK5637887 ফটো উপলব্ধ	386 নাম : অমলা মুছাহাৰী স্বামীৰ নাম: গৈন্দা মুছাহাৰী ঘৰ নং : ২০৬ বয়স : 51 লিঙ্গ : মহিলা	HHK5637898 ফটো উপলব্ধ	387 নাম : সুদেম মুছাহাৰী স্বামীৰ নাম: নেৰচন মুছাহাৰী ঘৰ নং : ২০৬ বয়স : 36 লিঙ্গ : মহিলা	HHK0459370 ফটো উপলব্ধ
388 নাম : নেৰচন মুছাহাৰী পিতাৰ নাম: গৈন্দা ঘৰ নং : ২০৬ বয়স : 35 লিঙ্গ : পুৰুষ	HHK5637901 ফটো উপলব্ধ	389 নাম : বংজালী নাৰ্জাৰী স্বামীৰ নাম: নিৰ্জোম মুছাহাৰী ঘৰ নং : ২০৬ বয়স : 33 লিঙ্গ : মহিলা	HHK1130392 ফটো উপলব্ধ	390 নাম : নিৰ্জোম মুছাহাৰী পিতাৰ নাম: গৈন্দা মুছাহাৰী ঘৰ নং : ২০৬ বয়স : 30 লিঙ্গ : পুৰুষ	HHK0424788 ফটো উপলব্ধ



391 নাম : খাটং মুছাহাৰী স্বামীৰ নাম: বানী বাম মুছাহাৰী ঘৰ নং : ২০৭ বয়স : 68 লিঙ্গ : মহিলা	HHK5637923 ফটো উপলব্ধ	392 নাম : ৰিপেন বসুমতাৰী পিতাৰ নাম: মঙ্গল ঘৰ নং : ২০৮ বয়স : 54 লিঙ্গ : পুৰুষ	HHK5637934 ফটো উপলব্ধ	393 নাম : পানবাই বসুমতাৰী স্বামীৰ নাম: ৰিপেন বসুমতাৰী ঘৰ নং : ২০৮ বয়স : 49 লিঙ্গ : মহিলা	HHK5637945 ফটো উপলব্ধ
394 নাম : ৰুস্তম বসুমতাৰী পিতাৰ নাম: ৰিপেন বসুমতাৰী ঘৰ নং : 208 বয়স : 27 লিঙ্গ : পুৰুষ	HHK0517557 ফটো উপলব্ধ	395 নাম : ৰিংসাৰ বসুমতাৰী পিতাৰ নাম: ৰিপেন বসুমতাৰী ঘৰ নং : 208 বয়স : 25 লিঙ্গ : পুৰুষ	HHK0459990 ফটো উপলব্ধ	396 নাম : কৃষ্ণা মুছাহাৰী পিতাৰ নাম: ৰিংসাৰ বসুমতাৰী ঘৰ নং : ২০৮ বয়স : 25 লিঙ্গ : মহিলা	HHK0497842 ফটো উপলব্ধ
397 নাম : মুঞ্চকা বসুমতাৰী স্বামীৰ নাম: ৰুস্তম বসুমতাৰী ঘৰ নং : ২০৮ বয়স : 24 লিঙ্গ : মহিলা	HHK0601609 ফটো উপলব্ধ	398 নাম : স্বৰ্ণ বসুমতাৰী স্বামীৰ নাম: বিচিত্ৰ বসুমতাৰী ঘৰ নং : ২০৯ বয়স : 61 লিঙ্গ : মহিলা	HHK5637967 ফটো উপলব্ধ	399 নাম : ৰবি বসুমতাৰী পিতাৰ নাম: আৰ্গেন্স বসুমতাৰী ঘৰ নং : 209 বয়স : 37 লিঙ্গ : মহিলা	HHK2940934 ফটো উপলব্ধ
400 নাম : বিতেন্দ্ৰ নাৰ্জাৰী পিতাৰ নাম: হৰেন ঘৰ নং : ২১০ বয়স : 64 লিঙ্গ : পুৰুষ	HHK5637978 ফটো উপলব্ধ	401 নাম : সুমালি নাৰ্জাৰী স্বামীৰ নাম: বিতেন্দ্ৰ বসুমতাৰী ঘৰ নং : ২১০ বয়স : 61 লিঙ্গ : মহিলা	HHK5637989 ফটো উপলব্ধ	402 নাম : জনবীৰ নাৰ্জাৰী পিতাৰ নাম: বিতেন্দ্ৰ নাৰ্জাৰী ঘৰ নং : ২১০ বয়স : 39 লিঙ্গ : পুৰুষ	HHK5637990 ফটো উপলব্ধ
403 নাম : দৈম নাৰ্জাৰী পিতাৰ নাম: জানবীৰ নাৰ্জাৰী ঘৰ নং : 210 বয়স : 35 লিঙ্গ : মহিলা	HHK0568212 ফটো উপলব্ধ	404 নাম : অৰ্গেং বসুমতাৰী পিতাৰ নাম: বিচিত্ৰ বসুমতাৰী ঘৰ নং : ২১০ বয়স : 31 লিঙ্গ : পুৰুষ	HHK1310150 ফটো উপলব্ধ	405 নাম : মিজিং নাৰ্জাৰী পিতাৰ নাম: বিতেন্দ্ৰ নাৰ্জাৰী ঘৰ নং : ২১০ বয়স : 29 লিঙ্গ : পুৰুষ	HHK2135968 ফটো উপলব্ধ
406 নাম : বামুন নাৰ্জাৰী পিতাৰ নাম: লেবেনে ঘৰ নং : ২১১ বয়স : 54 লিঙ্গ : পুৰুষ	HHK5638017 ফটো উপলব্ধ	407 নাম : নলো নাৰ্জাৰী স্বামীৰ নাম: বামুন নাৰ্জাৰী ঘৰ নং : ২১১ বয়স : 50 লিঙ্গ : মহিলা	HHK5638028 ফটো উপলব্ধ	408 নাম : জিৰেন নাৰ্জাৰী পিতাৰ নাম: বামুন নাৰ্জাৰী ঘৰ নং : ২১১ বয়স : 39 লিঙ্গ : পুৰুষ	HHK0079277 ফটো উপলব্ধ
409 নাম : মঞ্জিত নাৰ্জাৰী পিতাৰ নাম: বামুন নাৰ্জাৰী ঘৰ নং : 211 বয়স : 29 লিঙ্গ : পুৰুষ	QTD0017566 ফটো উপলব্ধ	# 410 নাম : সিঞ্জলা মুছাহাৰী স্বামীৰ নাম: কৃষ্ণ মুছাহাৰী ঘৰ নং : ২১২ বয়স : 53 লিঙ্গ : মহিলা	HHK5638051 ফটো উপলব্ধ	411 নাম : অনজিমা মুছাহাৰী স্বামীৰ নাম: কান্তিক মুছাহাৰী ঘৰ নং : ২১২ বয়স : 41 লিঙ্গ : মহিলা	HHK5638073 ফটো উপলব্ধ
412 নাম : জলেশ্বৰী বসুমতাৰী স্বামীৰ নাম: হৰিচৰন ঘৰ নং : ২১৩ বয়স : 71 লিঙ্গ : মহিলা	HHK5638095 ফটো উপলব্ধ	413 নাম : মুলত বসুমতাৰী স্বামীৰ নাম: মেব্ৰো বসুমতাৰী ঘৰ নং : ২১৩ বয়স : 56 লিঙ্গ : মহিলা	HHK5638108 ফটো উপলব্ধ	414 নাম : সমৰ বসুমতাৰী পিতাৰ নাম: হৰিচৰন বসুমতাৰী ঘৰ নং : ২১৩ বয়স : 51 লিঙ্গ : পুৰুষ	HHK5638119 ফটো উপলব্ধ
415 নাম : ৰতিমা বসুমতাৰী স্বামীৰ নাম: সমৰ বসুমতাৰী ঘৰ নং : ২১৩ বয়স : 44 লিঙ্গ : মহিলা	HHK5638120 ফটো উপলব্ধ	416 নাম : অমৰ বসুমতাৰী পিতাৰ নাম: ৰবিচৰন বসুমতাৰী ঘৰ নং : ২১৩ বয়স : 42 লিঙ্গ : পুৰুষ	HHK5638131 ফটো উপলব্ধ	417 নাম : ৰেখা মুছাহাৰী পিতাৰ নাম: লুইচ মুছাহাৰী ঘৰ নং : 213 বয়স : 31 লিঙ্গ : মহিলা	KLM2484904 ফটো উপলব্ধ
418 নাম : বিৰাট বসুমতাৰী পিতাৰ নাম: সমৰ বসুমতাৰী ঘৰ নং : 213 বয়স : 25 লিঙ্গ : পুৰুষ	QTD0017624 ফটো উপলব্ধ	419 নাম : গনেশ বসুমতাৰী পিতাৰ নাম: মেব্ৰো বসুমতাৰী ঘৰ নং : 213 বয়স : 24 লিঙ্গ : পুৰুষ	HHK0556241 ফটো উপলব্ধ	420 নাম : মঞ্জিল বসুমতাৰী পিতাৰ নাম: মেব্ৰো বসুমতাৰী ঘৰ নং : 213 বয়স : 23 লিঙ্গ : পুৰুষ	QTD0017830 ফটো উপলব্ধ



421 নাম : পুৰেন মোছাহাৰী পিতাৰ নাম: অলেন ঘৰ নং : ২১৪ বয়স : 54 লিঙ্গ : পুৰুষ	HHK5638142 ফটো উপলব্ধ	422 নাম : ঠিবাও মোছাহাৰী স্বামীৰ নাম: পুৰেন মোছাহাৰী ঘৰ নং : ২১৪ বয়স : 50 লিঙ্গ : মহিলা	HHK5638153 ফটো উপলব্ধ	423 নাম : বিষ্ণু মোছাহাৰী পিতাৰ নাম: লোকেন মোছাহাৰী ঘৰ নং : ২১৫ বয়স : 64 লিঙ্গ : পুৰুষ	HHK5638186 ফটো উপলব্ধ
424 নাম : কুসুম মুছাহাৰী স্বামীৰ নাম: বিষ্ণু মুছাহাৰী ঘৰ নং : ২১৫ বয়স : 60 লিঙ্গ : মহিলা	HHK5638197 ফটো উপলব্ধ	425 নাম : সানহাং মোছাহাৰী পিতাৰ নাম: বিষ্ণু মোছাহাৰী ঘৰ নং : ২১৫ বয়স : 29 লিঙ্গ : পুৰুষ	HHK5640302 ফটো উপলব্ধ	426 নাম : দুইদেনহাং মুছাহাৰী পিতাৰ নাম: বিষ্ণু মুছাহাৰী ঘৰ নং : 215 বয়স : 20 লিঙ্গ : পুৰুষ	QTD0054015 ফটো উপলব্ধ
427 নাম : আদৰ্শ মোছাহাৰী পিতাৰ নাম: বাক্ৰি মোছাহাৰী ঘৰ নং : ২১৬ বয়স : 52 লিঙ্গ : পুৰুষ	HHK5638211 ফটো উপলব্ধ	428 নাম : অশোক মোছাহাৰী পিতাৰ নাম: বাক্ৰি মোছাহাৰী ঘৰ নং : ২১৬ বয়স : 49 লিঙ্গ : পুৰুষ	HHK5638222 ফটো উপলব্ধ	429 নাম : আলাশ্ৰী মোছাহাৰী স্বামীৰ নাম: অশোক মোছাহাৰী ঘৰ নং : ২১৬ বয়স : 44 লিঙ্গ : মহিলা	HHK5638233 ফটো উপলব্ধ
430 নাম : সুনৰাম মুছাহাৰী পিতাৰ নাম: আদৰ্শ মুছাহাৰী ঘৰ নং : ২১৬ বয়স : 26 লিঙ্গ : পুৰুষ	HHK1121391 ফটো উপলব্ধ	431 নাম : দিপা গয়াৰী পিতাৰ নাম: দেহেলা গয়াৰী ঘৰ নং : 216 বয়স : 23 লিঙ্গ : মহিলা	HJL1223486 ফটো উপলব্ধ	432 নাম : পিৰোশ মুছাহাৰী পিতাৰ নাম: অশোক মুছাহাৰী ঘৰ নং : 216 বয়স : 20 লিঙ্গ : পুৰুষ	QTD0063891 ফটো উপলব্ধ
433 নাম : সজেন বসুমতাৰী পিতাৰ নাম: খুদৈ ঘৰ নং : ২১৮ বয়স : 64 লিঙ্গ : পুৰুষ	HHK5638299 ফটো উপলব্ধ	434 নাম : উৰ্বশী বসুমতাৰী স্বামীৰ নাম: স্বজেন ঘৰ নং : ২১৮ বয়স : 58 লিঙ্গ : মহিলা	HHK5638302 ফটো উপলব্ধ	E 435 নাম : সৌমদৌন বসুমতাৰী পিতাৰ নাম: স্বজেন বসুমতাৰী ঘৰ নং : ২১৮ বয়স : 32 লিঙ্গ : পুৰুষ	HHK5640244 ফটো উপলব্ধ
436 নাম : সনকুমাৰ বসুমতাৰী পিতাৰ নাম: সাজেন বসুমতাৰী ঘৰ নং : ২১৮ বয়স : 29 লিঙ্গ : পুৰুষ	HHK2135979 ফটো উপলব্ধ	437 নাম : অঞ্জিমা বসুমতাৰী স্বামীৰ নাম: সান কুমাৰ বসুমতাৰী ঘৰ নং : ২১৮ বয়স : 28 লিঙ্গ : মহিলা	HHK1251651 ফটো উপলব্ধ	438 নাম : থানেশ্বৰ মুছাহাৰী পিতাৰ নাম: বাক্ৰি ঘৰ নং : ২১৯ বয়স : 52 লিঙ্গ : পুৰুষ	HHK5638313 ফটো উপলব্ধ
439 নাম : মৰচমতী মুছাহাৰী স্বামীৰ নাম: থানেশ্বৰ ঘৰ নং : ২১৯ বয়স : 48 লিঙ্গ : মহিলা	HHK5638324 ফটো উপলব্ধ	440 নাম : নিতুমাৰ মুছাহাৰী পিতাৰ নাম: থানেশ্বৰ মুছাহাৰী ঘৰ নং : 219 বয়স : 22 লিঙ্গ : পুৰুষ	HHK2236677 ফটো উপলব্ধ	441 নাম : বাগোব মুছাহাৰী পিতাৰ নাম: থানেশ্বৰ মুছাহাৰী ঘৰ নং : 219 বয়স : 19 লিঙ্গ : পুৰুষ	QTD0057729 ফটো উপলব্ধ
442 নাম : বশী মুছাহাৰী স্বামীৰ নাম: সবিৰাম মুছাহাৰী ঘৰ নং : ২২০ বয়স : 66 লিঙ্গ : মহিলা	HHK5638346 ফটো উপলব্ধ	443 নাম : সমবিত মুশাহাৰী পিতাৰ নাম: সবিৰাম মুশাহাৰী ঘৰ নং : ২২০ বয়স : 45 লিঙ্গ : পুৰুষ	HHK5638379 ফটো উপলব্ধ	444 নাম : সুকশী মুছাহাৰী স্বামীৰ নাম: সমবিত মুছাহাৰী ঘৰ নং : ২২০ বয়স : 41 লিঙ্গ : মহিলা	HHK5638380 ফটো উপলব্ধ
445 নাম : ফ শ্ৰুখা মুছাহাৰী পিতাৰ নাম: লাটে অমৃত মুছাহাৰী ঘৰ নং : 220 বয়স : 25 লিঙ্গ : পুৰুষ	QTD0075333 ফটো উপলব্ধ	446 নাম : দেৰহাসাত মোছাহাৰী পিতাৰ নাম: সম্বিং মোছাহাৰী ঘৰ নং : 220 বয়স : 21 লিঙ্গ : পুৰুষ	QTD0098657 ফটো উপলব্ধ	447 নাম : সোনামতি মুছাহাৰী পিতাৰ নাম: সমবিত মুছাহাৰী ঘৰ নং : 220 বয়স : 19 লিঙ্গ : মহিলা	QTD0094870 ফটো উপলব্ধ
448 নাম : লেদাইশ্বৰী মুছাহাৰী স্বামীৰ নাম: মঙ্গল ঘৰ নং : ২২১ বয়স : 68 লিঙ্গ : মহিলা	HHK5638404 ফটো উপলব্ধ	449 নাম : এণ্টেপ বসুমতাৰী স্বামীৰ নাম: তেলা ঘৰ নং : ২২২ বয়স : 66 লিঙ্গ : মহিলা	HHK5638415 ফটো উপলব্ধ	450 নাম : দোৰলাই বসুমতাৰী স্বামীৰ নাম: সবিৰাম বসুমতাৰী ঘৰ নং : ২২২ বয়স : 43 লিঙ্গ : মহিলা	HHK0453290 ফটো উপলব্ধ



451 নাম : সবিরাম বসুমাতাৰী পিতাৰ নাম: দেৱা ঘৰ নং : ২২২ বয়স : 37 লিঙ্গ : পুৰুষ	HHK5638426 ফটো উপলব্ধ	452 নাম : সবিরাম বসুমাতাৰী পিতাৰ নাম: দেৱা ঘৰ নং : ২২২ বয়স : 37 লিঙ্গ : পুৰুষ	HHK5638437 ফটো উপলব্ধ	453 নাম : স্বপনা বসুমাতাৰী স্বামীৰ নাম: সবিরাম ঘৰ নং : 222 বয়স : 25 লিঙ্গ : মহিলা	QTD0021667 ফটো উপলব্ধ
E 454 নাম : তিৰেণ বড়ো পিতাৰ নাম: জয়চৰন ঘৰ নং : ২২৩ বয়স : 86 লিঙ্গ : পুৰুষ	HHK5638448 ফটো উপলব্ধ	455 নাম : হিৰু বড়ো স্বামীৰ নাম: তিৰেণ ঘৰ নং : ২২৩ বয়স : 81 লিঙ্গ : মহিলা	HHK5638459 ফটো উপলব্ধ	456 নাম : প্ৰপৰন মুশাহাৰী পিতাৰ নাম: তিৰেণ ঘৰ নং : ২২৩ বয়স : 53 লিঙ্গ : পুৰুষ	HHK5638460 ফটো উপলব্ধ
457 নাম : গাৱদংগ মুশাহাৰী স্বামীৰ নাম: পুস্পৰন ঘৰ নং : ২২৩ বয়স : 48 লিঙ্গ : মহিলা	HHK5638471 ফটো উপলব্ধ	458 নাম : মিনিছাত মুছাহাৰী পিতাৰ নাম: পুস্পৰাম মুছাহাৰী ঘৰ নং : ২২৩ বয়স : 25 লিঙ্গ : পুৰুষ	HHK1251560 ফটো উপলব্ধ	459 নাম : বৈমোন নাৰ্জাৰী স্বামীৰ নাম: মিনিসাত মুছাহাৰী ঘৰ নং : ২২৩ বয়স : 24 লিঙ্গ : মহিলা	HHK1250729 ফটো উপলব্ধ
460 নাম : হদৰ মুছাহাৰী পিতাৰ নাম: পুস্পৰন মুছাহাৰী ঘৰ নং : 223 বয়স : 23 লিঙ্গ : পুৰুষ	QTD0024463 ফটো উপলব্ধ	461 নাম : বিৰ্বতি বসুমাতাৰী স্বামীৰ নাম: হদৰ মুছাহাৰী ঘৰ নং : 223 বয়স : 20 লিঙ্গ : মহিলা	QTD0034587 ফটো উপলব্ধ	462 নাম : মেৰা মুছাহাৰী পিতাৰ নাম: দাবিৰাম ঘৰ নং : ২২৪ বয়স : 68 লিঙ্গ : পুৰুষ	HHK5638482 ফটো উপলব্ধ
463 নাম : নিবাসি মুছাহাৰী স্বামীৰ নাম: মেৰা ঘৰ নং : ২২৪ বয়স : 64 লিঙ্গ : মহিলা	HHK5638493 ফটো উপলব্ধ	464 নাম : আলেব গয়াৰী স্বামীৰ নাম: প্ৰতেশ গয়াৰী ঘৰ নং : ২২৫ বয়স : 51 লিঙ্গ : মহিলা	HHK5638517 ফটো উপলব্ধ	465 নাম : গোবিন্দ বোডো পিতাৰ নাম: বল্লোসিং ঘৰ নং : ২২৬ বয়স : 56 লিঙ্গ : পুৰুষ	HHK5638539 ফটো উপলব্ধ
466 নাম : চিলনি বোডো স্বামীৰ নাম: গোবিন্দ ঘৰ নং : ২২৬ বয়স : 51 লিঙ্গ : মহিলা	HHK5638540 ফটো উপলব্ধ	467 নাম : দলুৰংগ বড়ো পিতাৰ নাম: গবিন্দ বড়ো ঘৰ নং : 226 বয়স : 27 লিঙ্গ : পুৰুষ	HHK0574608 ফটো উপলব্ধ	468 নাম : জ্ঞানসৰ বড়ো পিতাৰ নাম: গবিন্দ বড়ো ঘৰ নং : 226 বয়স : 25 লিঙ্গ : পুৰুষ	HHK0556290 ফটো উপলব্ধ
469 নাম : বঞ্জীতা মুছাহাৰী স্বামীৰ নাম: জৌংছাৰ বড়ো ঘৰ নং : 226 বয়স : 21 লিঙ্গ : মহিলা	QTD0057752 ফটো উপলব্ধ	470 নাম : সমৰসিং নাৰ্জাৰী পিতাৰ নাম: শচিন্দ্র ঘৰ নং : ২২৭ বয়স : 68 লিঙ্গ : পুৰুষ	HHK5638551 ফটো উপলব্ধ	471 নাম : জৌংখলী নাৰ্জাৰী স্বামীৰ নাম: সমৰসিং ঘৰ নং : ২২৭ বয়স : 64 লিঙ্গ : মহিলা	HHK5638562 ফটো উপলব্ধ
472 নাম : বিজয় নাৰ্জাৰী পিতাৰ নাম: সমৰসিং ঘৰ নং : ২২৭ বয়স : 46 লিঙ্গ : পুৰুষ	HHK5638573 ফটো উপলব্ধ	473 নাম : সম্পে নাৰ্জাৰী স্বামীৰ নাম: বিজয় নাৰ্জাৰী ঘৰ নং : ২২৭ বয়স : 42 লিঙ্গ : মহিলা	HHK5638584 ফটো উপলব্ধ	474 নাম : তাজন নাৰ্জাৰী পিতাৰ নাম: বিজয় নাৰ্জাৰী ঘৰ নং : 227 বয়স : 20 লিঙ্গ : পুৰুষ	QTD0089219 ফটো উপলব্ধ
475 নাম : চিবেন নাৰ্জাৰী পিতাৰ নাম: জয়চৰন ঘৰ নং : ২২৮ বয়স : 82 লিঙ্গ : পুৰুষ	HHK5638595 ফটো উপলব্ধ	476 নাম : অন্দে নাৰ্জাৰী স্বামীৰ নাম: সেবেন নাৰ্জাৰী ঘৰ নং : ২২৮ বয়স : 76 লিঙ্গ : মহিলা	HHK5638608 ফটো উপলব্ধ	477 নাম : লবো নাৰ্জাৰী পিতাৰ নাম: সেবেন ঘৰ নং : ২২৮ বয়স : 52 লিঙ্গ : পুৰুষ	HHK5638619 ফটো উপলব্ধ
478 নাম : কুচ নাৰ্জাৰী পিতাৰ নাম: সেবেন ঘৰ নং : ২২৮ বয়স : 50 লিঙ্গ : পুৰুষ	HHK5638620 ফটো উপলব্ধ	479 নাম : সমাইনা নাৰ্জাৰী স্বামীৰ নাম: লবো নাৰ্জাৰী ঘৰ নং : ২২৮ বয়স : 38 লিঙ্গ : মহিলা	HHK1143924 ফটো উপলব্ধ	480 নাম : মিলীনা নাৰ্জাৰী পিতাৰ নাম: কুচ ঘৰ নং : ২২৮ বয়স : 36 লিঙ্গ : মহিলা	HHK5638506 ফটো উপলব্ধ



481 নাম : বিমিখা নাৰ্জাৰী পিতাৰ নাম: কুচ নাৰ্জাৰী ঘৰ নং : 228 বয়স : 20 লিঙ্গ : মহিলা	QTD0062414 ফটো উপলব্ধ	482 নাম : ফনিৰ বসুমাতাৰী পিতাৰ নাম: যোচেফ ঘৰ নং : 228 বয়স : 82 লিঙ্গ : পুৰুষ	HHK5638642 ফটো উপলব্ধ	483 নাম : পাৰো বসুমাতাৰী স্বামীৰ নাম: ফনিৰ ঘৰ নং : 228 বয়স : 81 লিঙ্গ : মহিলা	HHK5638653 ফটো উপলব্ধ
484 নাম : ৰাজিব নাৰ্জাৰী পিতাৰ নাম: তেজেন ঘৰ নং : 290 বয়স : 45 লিঙ্গ : পুৰুষ	HHK5638697 ফটো উপলব্ধ	485 নাম : ৰাজেশ নাৰ্জাৰী পিতাৰ নাম: তেজেন ঘৰ নং : 290 বয়স : 43 লিঙ্গ : পুৰুষ	HHK5638700 ফটো উপলব্ধ	486 নাম : অনিতা নাৰ্জাৰী পিতাৰ নাম: ৰাজীৱ ঘৰ নং : 290 বয়স : 39 লিঙ্গ : মহিলা	HHK5638711 ফটো উপলব্ধ
487 নাম : ৰীতা নাৰ্জাৰী পিতাৰ নাম: ৰাজেশ নাৰ্জাৰী ঘৰ নং : 290 বয়স : 35 লিঙ্গ : মহিলা	HHK5638006 ফটো উপলব্ধ	488 নাম : দেউবাৰী বসুমাতাৰী স্বামীৰ নাম: জেৱা ঘৰ নং : 292 বয়স : 51 লিঙ্গ : মহিলা	HHK5638733 ফটো উপলব্ধ	489 নাম : পমেলী বসুমাতাৰী স্বামীৰ নাম: বিপিন ঘৰ নং : 292 বয়স : 59 লিঙ্গ : মহিলা	HHK5638766 ফটো উপলব্ধ
490 নাম : প্ৰবিনা বসুমাতাৰী স্বামীৰ নাম: বিজিত বসুমাতাৰী ঘৰ নং : 292 বয়স : 32 লিঙ্গ : মহিলা	HHK2135811 ফটো উপলব্ধ	491 নাম : বিজিত বসুমাতাৰী মাতৃৰ নাম: পমেলী বসুমাতাৰী ঘৰ নং : 292 বয়স : 32 লিঙ্গ : পুৰুষ	HHK5640266 ফটো উপলব্ধ	492 নাম : ৰবিলাল বসুমাতাৰী মাতৃৰ নাম: পমেলী বসুমাতাৰী ঘৰ নং : 232 বয়স : 31 লিঙ্গ : পুৰুষ	HHK0416305 ফটো উপলব্ধ
493 নাম : সৌৰাংশী বসুমাতাৰী স্বামীৰ নাম: ৰবিলাল বসুমাতাৰী ঘৰ নং : 292 বয়স : 30 লিঙ্গ : মহিলা	HHK0416313 ফটো উপলব্ধ	494 নাম : ৰেবো বসুমাতাৰী স্বামীৰ নাম: সৰ্বিন ঘৰ নং : 293 বয়স : 61 লিঙ্গ : মহিলা	HHK5638799 ফটো উপলব্ধ	495 নাম : ৰাজা বসুমাতাৰী মাতৃৰ নাম: ৰেবো বসুমাতাৰী ঘৰ নং : 293 বয়স : 28 লিঙ্গ : পুৰুষ	HHK0426106 ফটো উপলব্ধ
496 নাম : লীখী বসুমাতাৰী পিতাৰ নাম: সৰ্বিন বসুমাতাৰী ঘৰ নং : 293 বয়স : 23 লিঙ্গ : পুৰুষ	HHK1251529 ফটো উপলব্ধ	497 নাম : বিবিকা নাৰ্জাৰী স্বামীৰ নাম: ৰাজী বসুমাতাৰী ঘৰ নং : 293 বয়স : 22 লিঙ্গ : মহিলা	HHK1251537 ফটো উপলব্ধ	498 নাম : বিবিখা বসুমাতাৰী স্বামীৰ নাম: ৰাজী বসুমাতাৰী ঘৰ নং : 233 বয়স : 22 লিঙ্গ : মহিলা	HHK1298462 ফটো উপলব্ধ
499 নাম : অমল বসুমাতাৰী পিতাৰ নাম: বিনেৰ বসুমাতাৰী ঘৰ নং : 298 বয়স : 61 লিঙ্গ : পুৰুষ	HHK5638802 ফটো উপলব্ধ	500 নাম : বিনতা বসুমাতাৰী স্বামীৰ নাম: অমলা ঘৰ নং : 298 বয়স : 56 লিঙ্গ : মহিলা	HHK5638813 ফটো উপলব্ধ	501 নাম : উৰুকাং বসুমাতাৰী পিতাৰ নাম: অমল বসুমাতাৰী ঘৰ নং : 298 বয়স : 27 লিঙ্গ : পুৰুষ	HHK0419051 ফটো উপলব্ধ
502 নাম : ৰবিৰাম বসুমাতাৰী পিতাৰ নাম: নন্দেশ্বৰ ঘৰ নং : 298 বয়স : 52 লিঙ্গ : পুৰুষ	HHK5638880 ফটো উপলব্ধ	503 নাম : সবিৰাম বসুমাতাৰী পিতাৰ নাম: নন্দেশ্বৰ ঘৰ নং : 298 বয়স : 52 লিঙ্গ : পুৰুষ	HHK5638868 ফটো উপলব্ধ	504 নাম : দৰ্লে বসুমাতাৰী স্বামীৰ নাম: মনিৰাম ঘৰ নং : 298 বয়স : 47 লিঙ্গ : মহিলা	HHK5638926 ফটো উপলব্ধ
505 নাম : মীৰা বসুমাতাৰী স্বামীৰ নাম: সবিৰাম বসুমাতাৰী ঘৰ নং : 298 বয়স : 46 লিঙ্গ : মহিলা	HHK5638879 ফটো উপলব্ধ	506 নাম : মনিৰাম বসুমাতাৰী পিতাৰ নাম: নন্দেশ্বৰ ঘৰ নং : 298 বয়স : 46 লিঙ্গ : পুৰুষ	HHK5638904 ফটো উপলব্ধ	507 নাম : বিৰলা বসুমাতাৰী স্বামীৰ নাম: ৰবিৰাম বসুমাতাৰী ঘৰ নং : 298 বয়স : 41 লিঙ্গ : মহিলা	HHK5638891 ফটো উপলব্ধ
508 নাম : শুনিত্ৰী বসুমাতাৰী স্বামীৰ নাম: ৰনেন্দ্ৰ ঘৰ নং : 296 বয়স : 58 লিঙ্গ : মহিলা	HHK5638948 ফটো উপলব্ধ	509 নাম : ৰহা বসুমাতাৰী পিতাৰ নাম: ৰনেন্দ্ৰ ঘৰ নং : 296 বয়স : 39 লিঙ্গ : মহিলা	HHK5638959 ফটো উপলব্ধ	510 নাম : হানপ বসুমাতাৰী পিতাৰ নাম: ৰনেন্দ্ৰ ঘৰ নং : 296 বয়স : 37 লিঙ্গ : পুৰুষ	HHK5638960 ফটো উপলব্ধ



511 নাম : দম্পৰংগ বসুমতাৰী পিতাৰ নাম: সত্য বসুমতাৰী ঘৰ নং : 236 বয়স : 25 লিঙ্গ : পুৰুষ	QTD0015842 ফটো উপলব্ধ	512 নাম : ডক্টৰ বসুমতাৰী পিতাৰ নাম: সুইতো বসুমতাৰী ঘৰ নং : 236 বয়স : 20 লিঙ্গ : পুৰুষ	QTD0043083 ফটো উপলব্ধ	513 নাম : সত্য বসুমতাৰী পিতাৰ নাম: যোচেফ ঘৰ নং : ২৩৬ক বয়স : 54 লিঙ্গ : পুৰুষ	HHK5638982 ফটো উপলব্ধ
514 নাম : ৰামেন বোৰো পিতাৰ নাম: বোলোজি. লু বোৰো ঘৰ নং : ২৩৭ বয়স : 27 লিঙ্গ : মহিলা	HHK0459917 ফটো উপলব্ধ	515 নাম : জীমৈ বসুমতাৰী পিতাৰ নাম: অমল বসুমতাৰী ঘৰ নং : ২৮৪ বয়স : 31 লিঙ্গ : পুৰুষ	HHK2135935 ফটো উপলব্ধ	516 নাম : ৰেবিকা বসুমতাৰী পিতাৰ নাম: বুদ্ধদেৱ বসুমতাৰী ঘৰ নং : ২৮৮ বয়স : 22 লিঙ্গ : মহিলা	HHK1251958 ফটো উপলব্ধ
517 নাম : বীনতা বসুমতাৰী স্বামীৰ নাম: পদ্মনাথ বসুমতাৰী ঘৰ নং : ৮৪০ বয়স : 30 লিঙ্গ : মহিলা	HHK1142314 ফটো উপলব্ধ	518 নাম : অনিমা বসুমতাৰী স্বামীৰ নাম: সুৰজ বসুমতাৰী ঘৰ নং : না বয়স : 32 লিঙ্গ : মহিলা	HHK1148543 ফটো উপলব্ধ	519 নাম : জুলী বসুমতাৰী স্বামীৰ নাম: বিবশ বসুমতাৰী ঘৰ নং : না বয়স : 27 লিঙ্গ : মহিলা	HHK1134246 ফটো উপলব্ধ



S 520 নাম : মনজ হৰিজন পিতাৰ নাম : কৃষ্ণ হৰিজন ঘৰ নং : 0 বয়স : 26 লিঙ্গ : পুৰুষ	HHK0380113 ফটো উপলব্ধ	E 521 নাম : মূৰলী মুৰ্মা পিতাৰ নাম : পীতাম্বা ঘৰ নং : 1 বয়স : 79 লিঙ্গ : পুৰুষ	HHK5639021 ফটো উপলব্ধ	522 নাম : কুৰাৰ মুৰ্মা পিতাৰ নাম : মূৰলী ঘৰ নং : 2 বয়স : 51 লিঙ্গ : পুৰুষ	HHK5639032 ফটো উপলব্ধ
523 নাম : সুমী টুড স্বামীৰ নাম : কুৰাৰ ঘৰ নং : 2 বয়স : 47 লিঙ্গ : মহিলা	HHK5639043 ফটো উপলব্ধ	524 নাম : দুলাল হাসদা পিতাৰ নাম : বুদান ঘৰ নং : 3 বয়স : 37 লিঙ্গ : পুৰুষ	HHK5639076 ফটো উপলব্ধ	525 নাম : মালতি মুৰ্মা স্বামীৰ নাম : দুলাল হাসদা ঘৰ নং : 3 বয়স : 34 লিঙ্গ : মহিলা	HHK5639087 ফটো উপলব্ধ
E 526 নাম : বামলাল হাসদা পিতাৰ নাম : বুদান ঘৰ নং : 3 বয়স : 31 লিঙ্গ : পুৰুষ	HHK5639065 ফটো উপলব্ধ	527 নাম : গনেশ হাসদা পিতাৰ নাম : বুদান হাসদা ঘৰ নং : 3 বয়স : 28 লিঙ্গ : পুৰুষ	HHK2192029 ফটো উপলব্ধ	528 নাম : লক্ষীৰাম হাসদা পিতাৰ নাম : বুদান ঘৰ নং : 8 বয়স : 42 লিঙ্গ : পুৰুষ	HHK5639098 ফটো উপলব্ধ
529 নাম : পাৰবেত মুৰ্মা স্বামীৰ নাম : লক্ষীৰাম হাসদা ঘৰ নং : 8 বয়স : 40 লিঙ্গ : মহিলা	HHK5639101 ফটো উপলব্ধ	530 নাম : বালেয়া হাসদা পিতাৰ নাম : ছোটো ঘৰ নং : 5 বয়স : 52 লিঙ্গ : পুৰুষ	HHK5639112 ফটো উপলব্ধ	531 নাম : বাবুলাল হাসদা পিতাৰ নাম : বালেয়া হাসদা ঘৰ নং : 05 বয়স : 29 লিঙ্গ : পুৰুষ	HHK2205920 ফটো উপলব্ধ
532 নাম : অৰ্জুন মাৰ্টি পিতাৰ নাম : জুনাছ ঘৰ নং : 6 বয়স : 65 লিঙ্গ : পুৰুষ	HHK5639123 ফটো উপলব্ধ	E 533 নাম : সীতা মুৰ্মা স্বামীৰ নাম : অৰ্জুন মাৰ্টি ঘৰ নং : 6 বয়স : 62 লিঙ্গ : মহিলা	HHK5639134 ফটো উপলব্ধ	534 নাম : চক্ৰো মাৰ্টি পিতাৰ নাম : অৰ্জুন মাৰ্টি ঘৰ নং : 6 বয়স : 23 লিঙ্গ : মহিলা	QTD0030056 ফটো উপলব্ধ
535 নাম : দুৰ্গা সৰেন পিতাৰ নাম : শিবু ঘৰ নং : 9 বয়স : 52 লিঙ্গ : পুৰুষ	HHK5639156 ফটো উপলব্ধ	536 নাম : মালহো মাৰ্টি স্বামীৰ নাম : দুৰ্গা সৰেন ঘৰ নং : 9 বয়স : 47 লিঙ্গ : মহিলা	HHK5639167 ফটো উপলব্ধ	537 নাম : শিব সৰেন পিতাৰ নাম : দুৰ্গা সৰেন ঘৰ নং : 9 বয়স : 24 লিঙ্গ : পুৰুষ	HHK0450437 ফটো উপলব্ধ
538 নাম : কান্দন সৰেন পিতাৰ নাম : দুৰ্গা সৰেন ঘৰ নং : 9ক বয়স : 25 লিঙ্গ : পুৰুষ	HHK0608406 ফটো উপলব্ধ	539 নাম : প্ৰমিলা কিস্কু স্বামীৰ নাম : কান্দন সৰেন ঘৰ নং : 9ক বয়স : 24 লিঙ্গ : মহিলা	HHK0608430 ফটো উপলব্ধ	540 নাম : শাকলা মাৰ্টি পিতাৰ নাম : সোম মাৰ্টি ঘৰ নং : 8 বয়স : 38 লিঙ্গ : পুৰুষ	HHK5639189 ফটো উপলব্ধ
541 নাম : সুমি হেমব্ৰম স্বামীৰ নাম : শাকাল মাৰ্টি ঘৰ নং : 8 বয়স : 28 লিঙ্গ : মহিলা	HHK1251669 ফটো উপলব্ধ	542 নাম : সলমা কিস্কু স্বামীৰ নাম : ৰবিৰাম হাসদা ঘৰ নং : 9 বয়স : 41 লিঙ্গ : মহিলা	HHK5639214 ফটো উপলব্ধ	543 নাম : মাজনী হাসদা মাতৃৰ নাম : ছালমা কিস্কু ঘৰ নং : 9 বয়স : 20 লিঙ্গ : মহিলা	QTD0102210 ফটো উপলব্ধ
544 নাম : জেঠা কিস্কু পিতাৰ নাম : নাৰীান ঘৰ নং : 10 বয়স : 54 লিঙ্গ : পুৰুষ	HHK5639236 ফটো উপলব্ধ	545 নাম : সুৰজ টুড স্বামীৰ নাম : জেঠা কিস্কু ঘৰ নং : 10 বয়স : 45 লিঙ্গ : মহিলা	HHK5639247 ফটো উপলব্ধ	546 নাম : নাৰায়ন কিস্কু পিতাৰ নাম : জেঠা কিস্কু ঘৰ নং : 10 বয়স : 27 লিঙ্গ : পুৰুষ	HHK1251503 ফটো উপলব্ধ
547 নাম : পাৰ্বতী হেম্ব্ৰম পিতাৰ নাম : নাৰায়ন কিস্কু ঘৰ নং : 10 বয়স : 23 লিঙ্গ : মহিলা	HHK1251594 ফটো উপলব্ধ	548 নাম : মতিলাল কিস্কু পিতাৰ নাম : জেঠা কিস্কু ঘৰ নং : 10 বয়স : 19 লিঙ্গ : পুৰুষ	QTD0096388 ফটো উপলব্ধ	549 নাম : ঠাকুৰ কিস্কু পিতাৰ নাম : নাৰীান ঘৰ নং : 11 বয়স : 44 লিঙ্গ : পুৰুষ	HHK5639258 ফটো উপলব্ধ



550 নাম : মুমিতা হেম্বম স্বামীৰ নাম : ঠাকুৰ কিস্কু ঘৰ নং : ১১ বয়স : 39 লিঙ্গ : মহিলা	HHK5639269 ফটো উপলব্ধ	551 নাম : নাৰান কিস্কু পিতাৰ নাম : ঠাকুৰ কিস্কু ঘৰ নং : 11 বয়স : 22 লিঙ্গ : পুৰুষ	QTD0101246 ফটো উপলব্ধ	E 552 নাম : ৰূপাই কিস্কু পিতাৰ নাম : নাৰান ঘৰ নং : ১১ বয়স : 52 লিঙ্গ : পুৰুষ	HHK5639270 ফটো উপলব্ধ
553 নাম : সুবিনা মাৰ্ভি স্বামীৰ নাম : ৰূপাই কিস্কু ঘৰ নং : ১১ বয়স : 49 লিঙ্গ : মহিলা	HHK5639281 ফটো উপলব্ধ	554 নাম : ৰুবিন কিস্কু পিতাৰ নাম : নাৰান ঘৰ নং : ১৩ বয়স : 42 লিঙ্গ : পুৰুষ	HHK5639305 ফটো উপলব্ধ	555 নাম : ৰমিলা টুড স্বামীৰ নাম : ৰুবিন ঘৰ নং : ১৩ বয়স : 32 লিঙ্গ : মহিলা	HHK5639316 ফটো উপলব্ধ
556 নাম : সোনা মুৰ্মা স্বামীৰ নাম : লক্ষীৰাম বাস্কে ঘৰ নং : ১৪ বয়স : 82 লিঙ্গ : মহিলা	HHK5639338 ফটো উপলব্ধ	557 নাম : চেনা বাস্কে পিতাৰ নাম : লক্ষীৰাম বাস্কে ঘৰ নং : ১৪ বয়স : 42 লিঙ্গ : পুৰুষ	HHK5639349 ফটো উপলব্ধ	558 নাম : ফুলমনি মুৰ্মা স্বামীৰ নাম : চেনা বাস্কে ঘৰ নং : ১৪ বয়স : 40 লিঙ্গ : মহিলা	HHK5639350 ফটো উপলব্ধ
559 নাম : সজনী মুৰ্মা স্বামীৰ নাম : ধেনী বাস্কে ঘৰ নং : ১৪ বয়স : 40 লিঙ্গ : মহিলা	HHK1251644 ফটো উপলব্ধ	560 নাম : চুৰাই বাস্কে পিতাৰ নাম : মানকী ঘৰ নং : ১৫ বয়স : 55 লিঙ্গ : পুৰুষ	HHK5639361 ফটো উপলব্ধ	561 নাম : চৌকৰোন সৰেন স্বামীৰ নাম : চুৰাই বাস্কে ঘৰ নং : ১৫ বয়স : 47 লিঙ্গ : মহিলা	HHK5639372 ফটো উপলব্ধ
562 নাম : সতিন বাস্কে পিতাৰ নাম : সুৰাই বাস্কে ঘৰ নং : ১৫ বয়স : 22 লিঙ্গ : পুৰুষ	HHK1251545 ফটো উপলব্ধ	563 নাম : সোম সৰেন পিতাৰ নাম : মোহন ঘৰ নং : ১৬ বয়স : 39 লিঙ্গ : পুৰুষ	HHK5639383 ফটো উপলব্ধ	564 নাম : সুৰজ হাসদা স্বামীৰ নাম : সোম সৰেন ঘৰ নং : ১৬ বয়স : 37 লিঙ্গ : মহিলা	HHK5639394 ফটো উপলব্ধ
565 নাম : মনি মাৰ্ভী স্বামীৰ নাম : সোম সৰেন ঘৰ নং : ১৬ বয়স : 28 লিঙ্গ : মহিলা	HHK1250679 ফটো উপলব্ধ	566 নাম : নাৰান বাস্কে পিতাৰ নাম : নাৰান ঘৰ নং : ১৭ বয়স : 55 লিঙ্গ : পুৰুষ	HHK5639407 ফটো উপলব্ধ	567 নাম : মনি হেম্বম স্বামীৰ নাম : নাৰান ঘৰ নং : ১৭ বয়স : 52 লিঙ্গ : মহিলা	HHK5639418 ফটো উপলব্ধ
568 নাম : লুধগী মুৰ্মা স্বামীৰ নাম : নাৰান ঘৰ নং : ১৭ বয়স : 51 লিঙ্গ : মহিলা	HHK5639429 ফটো উপলব্ধ	569 নাম : বাৰাই বাস্কে পিতাৰ নাম : নাৰান বাস্কে ঘৰ নং : ১৭ বয়স : 32 লিঙ্গ : পুৰুষ	HHK1251487 ফটো উপলব্ধ	570 নাম : সুৰাই বাস্কে পিতাৰ নাম : নাৰান বাস্কে ঘৰ নং : ১৭ বয়স : 28 লিঙ্গ : পুৰুষ	HHK1251495 ফটো উপলব্ধ
571 নাম : লখিৰাম বাস্কে পিতাৰ নাম : নাৰান বাস্কে ঘৰ নং : 17 বয়স : 26 লিঙ্গ : পুৰুষ	QTD0025684 ফটো উপলব্ধ	572 নাম : জনি বাস্কে পিতাৰ নাম : নাৰান বাস্কে ঘৰ নং : 17 বয়স : 20 লিঙ্গ : পুৰুষ	QTD0096339 ফটো উপলব্ধ	573 নাম : মাজী বাস্কে পিতাৰ নাম : নাৰান বাস্কে ঘৰ নং : ১৭ বয়স : 39 লিঙ্গ : পুৰুষ	HHK5639430 ফটো উপলব্ধ
574 নাম : ফুলমনি সৰেন স্বামীৰ নাম : মাজী বাস্কে ঘৰ নং : ১৮ বয়স : 37 লিঙ্গ : মহিলা	HHK5639441 ফটো উপলব্ধ	575 নাম : সৰিতা হেম্বম স্বামীৰ নাম : মাজী বাস্কে ঘৰ নং : 18 বয়স : 33 লিঙ্গ : মহিলা	HHK2223246 ফটো উপলব্ধ	576 নাম : শিৰমত হাসদা পিতাৰ নাম : দিবু ঘৰ নং : ১৮ বয়স : 55 লিঙ্গ : পুৰুষ	HHK5639452 ফটো উপলব্ধ
577 নাম : পানোতী মুৰ্মা স্বামীৰ নাম : শিৰমত হাসদা ঘৰ নং : ১৯ বয়স : 52 লিঙ্গ : মহিলা	HHK5639463 ফটো উপলব্ধ	578 নাম : আমিন হাসদা পিতাৰ নাম : শিৰমত ঘৰ নং : ১৯ বয়স : 32 লিঙ্গ : পুৰুষ	HHK5639474 ফটো উপলব্ধ	579 নাম : শিংল মাৰ্ভী স্বামীৰ নাম : আমিন হাসদা ঘৰ নং : ১৯ বয়স : 25 লিঙ্গ : মহিলা	HHK1251628 ফটো উপলব্ধ



580	HHK1251479	নাম : বিনোদ হাসদা পিতাৰ নাম: শিৰমত হাসদা ঘৰ নং : ১৯ বয়স : 22 লিঙ্গ : পুৰুষ	ফটো উপলব্ধ	581	HHK5639496	নাম : বৃন্দবাই হাসদা পিতাৰ নাম: শ্ৰীমত হাসদা ঘৰ নং : ১০ বয়স : 38 লিঙ্গ : পুৰুষ	ফটো উপলব্ধ	582	HHK2135991	নাম : মনিকা কিস্কু স্বামীৰ নাম: বৃন্দাই হাসদা ঘৰ নং : ১০ বয়স : 34 লিঙ্গ : মহিলা	ফটো উপলব্ধ
583	HHK5639509	নাম : বুবান হাসদা পিতাৰ নাম: দিবু ঘৰ নং : ২১ বয়স : 62 লিঙ্গ : পুৰুষ	ফটো উপলব্ধ	584	HHK5639510	নাম : সুকল হাসদা পিতাৰ নাম: বুবান ঘৰ নং : ২১ বয়স : 32 লিঙ্গ : পুৰুষ	ফটো উপলব্ধ	585	HHK2217503	নাম : সুমিত্ৰা মুৰ্মু স্বামীৰ নাম: সুকল হাসদা ঘৰ নং : ২১ বয়স : 22 লিঙ্গ : মহিলা	ফটো উপলব্ধ
586	HHK5639532	নাম : বাহামুনি মুৰ্মা স্বামীৰ নাম: বিষ্ণু হাসদা ঘৰ নং : ২৩ বয়স : 39 লিঙ্গ : মহিলা	ফটো উপলব্ধ	587	HHK5639554	নাম : ছালগী মাৰ্ভি স্বামীৰ নাম: লক্ষীৰাম হাসদা ঘৰ নং : ২৩ বয়স : 57 লিঙ্গ : মহিলা	ফটো উপলব্ধ	588	HHK5639576	নাম : ছামুয়েল টুডু পিতাৰ নাম: ভাদৌ ঘৰ নং : ২৪ বয়স : 67 লিঙ্গ : পুৰুষ	ফটো উপলব্ধ
589	HHK5639587	নাম : মানঝান হাসদা স্বামীৰ নাম: ছামুয়েল টুডু ঘৰ নং : ২৪ বয়স : 63 লিঙ্গ : মহিলা	ফটো উপলব্ধ	590	HHK5639598	নাম : বাহিল টুডু পিতাৰ নাম: ছামুয়েল টুডু ঘৰ নং : ২৪ বয়স : 42 লিঙ্গ : মহিলা	ফটো উপলব্ধ	591	VRX0036525	নাম : চালোমী হেমব্ৰম স্বামীৰ নাম: বাজু টুডু ঘৰ নং : ২৪ বয়স : 34 লিঙ্গ : মহিলা	ফটো উপলব্ধ
592	HHK1251511	নাম : ভোজন হাসদা পিতাৰ নাম: পিতৰ হাসদা ঘৰ নং : ২৪ বয়স : 27 লিঙ্গ : পুৰুষ	ফটো উপলব্ধ	593	HHK5639601	নাম : সুনিল টুডু পিতাৰ নাম: ছামুয়েল টুডু ঘৰ নং : ২৫ বয়স : 45 লিঙ্গ : পুৰুষ	ফটো উপলব্ধ	594	HHK5639612	নাম : সনোতী চৰেন স্বামীৰ নাম: সুনিল টুডু ঘৰ নং : ২৫ বয়স : 42 লিঙ্গ : মহিলা	ফটো উপলব্ধ
595	QTD0037903	নাম : মাসিলা টুডু পিতাৰ নাম: সুনিল টুডু ঘৰ নং : ২৫ বয়স : 22 লিঙ্গ : মহিলা	ফটো উপলব্ধ	596	QTD0037895	নাম : সঞ্জয় টুডু পিতাৰ নাম: সুনিল টুডু ঘৰ নং : ২৫ বয়স : 21 লিঙ্গ : পুৰুষ	ফটো উপলব্ধ	597	HHK5639623	নাম : ৰবিন টুডু পিতাৰ নাম: ছামুয়েল ঘৰ নং : ২৬ বয়স : 42 লিঙ্গ : পুৰুষ	ফটো উপলব্ধ
598	HHK5639634	নাম : যশিলা মাৰ্ভী স্বামীৰ নাম: বুবিন টুডু ঘৰ নং : ২৬ বয়স : 35 লিঙ্গ : মহিলা	ফটো উপলব্ধ	599	HHK5639645	নাম : মোৰহা কিস্কু পিতাৰ নাম: ঠাকুৰ ঘৰ নং : ২৭ বয়স : 61 লিঙ্গ : পুৰুষ	ফটো উপলব্ধ	600	HHK5639656	নাম : সোনা হেমব্ৰম স্বামীৰ নাম: মোৰহা কিস্কু ঘৰ নং : ২৭ বয়স : 59 লিঙ্গ : মহিলা	ফটো উপলব্ধ
601	HHK5639667	নাম : ঠাকুৰ কিস্কু পিতাৰ নাম: মোৰহা কিস্কু ঘৰ নং : ২৭ বয়স : 39 লিঙ্গ : পুৰুষ	ফটো উপলব্ধ	602	HHK5639678	নাম : বাহা কিস্কু পিতাৰ নাম: মোৰহা কিস্কু ঘৰ নং : ২৭ বয়স : 37 লিঙ্গ : মহিলা	ফটো উপলব্ধ	603	HHK5639690	নাম : লুদগী হাসদা স্বামীৰ নাম: ঠাকুৰ ঘৰ নং : ২৭ বয়স : 36 লিঙ্গ : মহিলা	ফটো উপলব্ধ
604	HHK5639689	নাম : দুলি কিস্কু পিতাৰ নাম: মৰহা ঘৰ নং : ২৭ বয়স : 34 লিঙ্গ : মহিলা	ফটো উপলব্ধ	605	HHK5639703	নাম : পিতৰ হাসদা পিতাৰ নাম: মঙ্গল ঘৰ নং : ২৮ বয়স : 52 লিঙ্গ : পুৰুষ	ফটো উপলব্ধ	606	HHK5639714	নাম : মুনী মুৰ্মা স্বামীৰ নাম: পিতৰ হাসদা ঘৰ নং : ২৮ বয়স : 47 লিঙ্গ : মহিলা	ফটো উপলব্ধ
R 607	HHK2192680	নাম : ভোজেন হাসদা পিতাৰ নাম: পিতৰ হাসদা ঘৰ নং : ২৮ বয়স : 27 লিঙ্গ : পুৰুষ	ফটো উপলব্ধ	R 608	HHK2192870	নাম : ভোজেন হাসদা পিতাৰ নাম: পিতৰ হাসদা ঘৰ নং : ২৮ বয়স : 27 লিঙ্গ : পুৰুষ	ফটো উপলব্ধ	609	HHK5639725	নাম : মোহন হাসদা পিতাৰ নাম: মঙ্গল ঘৰ নং : ২৯ বয়স : 57 লিঙ্গ : পুৰুষ	ফটো উপলব্ধ



610 নাম : তুৰশী মুৰ্মা স্বামীৰ নাম : লক্ষীৰাম ঘৰ নং : ৩০ বয়স : 67 লিঙ্গ : মহিলা	HHK5639736 ফটো উপলব্ধ	611 নাম : দুলহান মুৰ্মা স্বামীৰ নাম : যৌচেফ হাসদা ঘৰ নং : ৩০ বয়স : 40 লিঙ্গ : মহিলা	HHK5639758 ফটো উপলব্ধ	612 নাম : যছেফ হাসদা পিতাৰ নাম : লক্ষীৰাম ঘৰ নং : ৩০ বয়স : 37 লিঙ্গ : পুৰুষ	HHK5639747 ফটো উপলব্ধ
613 নাম : লোপসি মুৰ্মা অন্যান্য : তুৰশী মুৰ্মা ঘৰ নং : ৩০ বয়স : 28 লিঙ্গ : মহিলা	HHK1251990 ফটো উপলব্ধ	614 নাম : লালো সৰেন পিতাৰ নাম : সুনিৰাম ঘৰ নং : ৩১ বয়স : 47 লিঙ্গ : পুৰুষ	HHK5639770 ফটো উপলব্ধ	615 নাম : সুৰজ মুৰ্মা স্বামীৰ নাম : লালো সৰেন ঘৰ নং : ৩১ বয়স : 45 লিঙ্গ : মহিলা	HHK5639781 ফটো উপলব্ধ
616 নাম : ফীলীমোন সোৰেন পিতাৰ নাম : লাল সোৰেন ঘৰ নং : 31 বয়স : 28 লিঙ্গ : পুৰুষ	HHK0568501 ফটো উপলব্ধ	617 নাম : সুনিৰাম চৰেন পিতাৰ নাম : লাল চৰেন ঘৰ নং : 31 বয়স : 25 লিঙ্গ : পুৰুষ	QTD0024257 ফটো উপলব্ধ	618 নাম : ৰোমিলা মাৰ্ভি স্বামীৰ নাম : সুনিৰাম চৰেন ঘৰ নং : 31 বয়স : 21 লিঙ্গ : মহিলা	QTD0058362 ফটো উপলব্ধ
619 নাম : মোৰহা সৰেন পিতাৰ নাম : সুনিৰাম ঘৰ নং : ৩২ বয়স : 45 লিঙ্গ : পুৰুষ	HHK5639805 ফটো উপলব্ধ	620 নাম : মেলচো হাসদা স্বামীৰ নাম : মোৰহা সৰেন ঘৰ নং : ৩২ বয়স : 42 লিঙ্গ : মহিলা	HHK5639816 ফটো উপলব্ধ	621 নাম : সুনিৰাম সৰেন পিতাৰ নাম : মোৰহা চৰেন ঘৰ নং : ৩২ বয়স : 27 লিঙ্গ : পুৰুষ	HHK0468819 ফটো উপলব্ধ
622 নাম : ললিতা কিস্ক স্বামীৰ নাম : সুনিৰাম সৰেন ঘৰ নং : ৩২ বয়স : 26 লিঙ্গ : মহিলা	HHK0494708 ফটো উপলব্ধ	623 নাম : সমিলা চৰেন পিতাৰ নাম : মোৰহা চৰেন ঘৰ নং : 32 বয়স : 21 লিঙ্গ : মহিলা	QTD0069112 ফটো উপলব্ধ	624 নাম : সৰকাৰ হাসদা পিতাৰ নাম : লক্ষীৰাম ঘৰ নং : ৩৩ বয়স : 42 লিঙ্গ : পুৰুষ	HHK5639827 ফটো উপলব্ধ
625 নাম : বীমাশিক মুৰ্মা স্বামীৰ নাম : সৰকাৰ হাসদা ঘৰ নং : ৩৩ বয়স : 40 লিঙ্গ : মহিলা	HHK5639838 ফটো উপলব্ধ	626 নাম : সোকল হাসদা পিতাৰ নাম : লক্ষীৰাম ঘৰ নং : ৩৪ বয়স : 40 লিঙ্গ : পুৰুষ	HHK5639849 ফটো উপলব্ধ	627 নাম : ধেনা মাৰ্ভি স্বামীৰ নাম : সোকল হাসদা ঘৰ নং : ৩৪ বয়স : 39 লিঙ্গ : মহিলা	HHK5639850 ফটো উপলব্ধ
628 নাম : ৰান্ধন মাৰ্ভি স্বামীৰ নাম : মঙ্গল হাসদা ঘৰ নং : ৩৫ বয়স : 62 লিঙ্গ : মহিলা	HHK5639872 ফটো উপলব্ধ	629 নাম : নাৰান হাসদা পিতাৰ নাম : মঙ্গল ঘৰ নং : ৩৬ বয়স : 40 লিঙ্গ : পুৰুষ	HHK5639894 ফটো উপলব্ধ	630 নাম : বাহামাই সৰেন স্বামীৰ নাম : নাৰান ঘৰ নং : ৩৬ বয়স : 37 লিঙ্গ : মহিলা	HHK5639883 ফটো উপলব্ধ
631 নাম : মঙ্গল কিস্ক পিতাৰ নাম : সৌম ঘৰ নং : ৩৭ বয়স : 77 লিঙ্গ : পুৰুষ	HHK5639907 ফটো উপলব্ধ	632 নাম : শানি কিস্ক স্বামীৰ নাম : সুনিলাল ঘৰ নং : ৩৭ বয়স : 42 লিঙ্গ : মহিলা	HHK5639918 ফটো উপলব্ধ	633 নাম : শিৰমত হাসদা পিতাৰ নাম : মঙ্গল ঘৰ নং : ৩৮ বয়স : 65 লিঙ্গ : পুৰুষ	HHK5639930 ফটো উপলব্ধ
634 নাম : ফুল সৰেন স্বামীৰ নাম : শিৰমত হাসদা ঘৰ নং : ৩৮ বয়স : 63 লিঙ্গ : মহিলা	HHK5639941 ফটো উপলব্ধ	635 নাম : কাৰমা হাসদা পিতাৰ নাম : শিৰমত হাসদা ঘৰ নং : ৩৮ বয়স : 39 লিঙ্গ : পুৰুষ	HHK5639952 ফটো উপলব্ধ	636 নাম : দিনেশ হাসদা পিতাৰ নাম : শিৰমত হাসদা ঘৰ নং : ৩৮ বয়স : 37 লিঙ্গ : পুৰুষ	HHK5639963 ফটো উপলব্ধ
637 নাম : পাণ্ডু কিস্ক পিতাৰ নাম : সৌম ঘৰ নং : ৩৯ বয়স : 67 লিঙ্গ : পুৰুষ	HHK5639974 ফটো উপলব্ধ	638 নাম : জাশী হাসদা স্বামীৰ নাম : পাণ্ডু কিস্ক ঘৰ নং : ৩৯ বয়স : 42 লিঙ্গ : মহিলা	HHK5639985 ফটো উপলব্ধ	639 নাম : সৌম কিস্ক পিতাৰ নাম : পাণ্ডু কিস্ক ঘৰ নং : ৩৯ বয়স : 39 লিঙ্গ : পুৰুষ	HHK5639996 ফটো উপলব্ধ



640	HHK5640006	ফটো উপলব্ধ	641	GJP2084077	ফটো উপলব্ধ	642	HHK2212454	ফটো উপলব্ধ
নাম : মানসিং কিস্কু পিতাৰ নাম: পাণ্ডু কিস্কু ঘৰ নং : ৩৯ বয়স : 37 লিঙ্গ : পুৰুষ			নাম : বন্ধন হাঁসদা স্বামীৰ নাম: সোম কিস্কু ঘৰ নং : 39 বয়স : 33 লিঙ্গ : মহিলা			নাম : মংগল কিস্কু পিতাৰ নাম: পাণ্ডু কিস্কু ঘৰ নং : 39 বয়স : 31 লিঙ্গ : পুৰুষ		
643	HHK2212462	ফটো উপলব্ধ	644	HHK1251610	ফটো উপলব্ধ	645	HHK5640040	ফটো উপলব্ধ
নাম : মণিকা হেমব্রম স্বামীৰ নাম: মংগল কিস্কু ঘৰ নং : 39 বয়স : 28 লিঙ্গ : মহিলা			নাম : জবামনি সৰেন স্বামীৰ নাম: লাল হাঁসদা ঘৰ নং : 8০ বয়স : 44 লিঙ্গ : মহিলা			নাম : কিসুন হাঁসদা পিতাৰ নাম: লক্ষীৰাম ঘৰ নং : 8০ বয়স : 42 লিঙ্গ : পুৰুষ		
646	HHK5640028	ফটো উপলব্ধ	647	HHK5640039	ফটো উপলব্ধ	648	HHK1251636	ফটো উপলব্ধ
নাম : লাল হাঁসদা পিতাৰ নাম: লক্ষীৰাম ঘৰ নং : 8০ বয়স : 39 লিঙ্গ : পুৰুষ			নাম : মোহন হাঁসদা পিতাৰ নাম: লক্ষীৰাম ঘৰ নং : 8০ বয়স : 37 লিঙ্গ : পুৰুষ			নাম : লক্ষী মাৰ্ভী স্বামীৰ নাম: মহোন হাঁসদা ঘৰ নং : 8০ বয়স : 30 লিঙ্গ : মহিলা		
649	HHK2135855	ফটো উপলব্ধ	650	HHK1251602	ফটো উপলব্ধ	651	HHK5640073	ফটো উপলব্ধ
নাম : বশী হেমব্রম পিতাৰ নাম: পিতৰ হাঁসদা ঘৰ নং : 40 বয়স : 30 লিঙ্গ : মহিলা			নাম : মংগলী হাঁসদা পিতাৰ নাম: কিসুন হাঁসদা ঘৰ নং : 8০ বয়স : 23 লিঙ্গ : মহিলা			নাম : সোফল হাঁসদা পিতাৰ নাম: লক্ষীৰাম ঘৰ নং : 8২ বয়স : 42 লিঙ্গ : পুৰুষ		
652	HHK5640084	ফটো উপলব্ধ	E 653	HHK5640095	ফটো উপলব্ধ	654	HHK5640108	ফটো উপলব্ধ
নাম : ছালোনী টুড স্বামীৰ নাম: সোফল হাঁসদা ঘৰ নং : 8২ বয়স : 40 লিঙ্গ : মহিলা			নাম : কানাই হাঁসদা পিতাৰ নাম: মোহন ঘৰ নং : 8০ বয়স : 67 লিঙ্গ : পুৰুষ			নাম : বাইমত বান্ধে স্বামীৰ নাম: কানাই হাঁসদা ঘৰ নং : 8০ বয়স : 62 লিঙ্গ : মহিলা		
655	HHK5640119	ফটো উপলব্ধ	656	HHK5640120	ফটো উপলব্ধ	657	HHK5640142	ফটো উপলব্ধ
নাম : জয়েল হাঁসদা পিতাৰ নাম: লক্ষীৰাম ঘৰ নং : 88 বয়স : 42 লিঙ্গ : পুৰুষ			নাম : বাসো মুৰ্মা স্বামীৰ নাম: জয়েল হাঁসদা ঘৰ নং : 88 বয়স : 40 লিঙ্গ : মহিলা			নাম : সুনিৰাম কিস্কু পিতাৰ নাম: বাবিন কিস্কু ঘৰ নং : 8৫ বয়স : 42 লিঙ্গ : পুৰুষ		
# 658	HHK5640131	ফটো উপলব্ধ	659	HHK5640153	ফটো উপলব্ধ	660	HHK5640164	ফটো উপলব্ধ
নাম : সুমিত্ৰা মুৰ্মা স্বামীৰ নাম: সুনিৰাম কিস্কু ঘৰ নং : 8৫ বয়স : 39 লিঙ্গ : মহিলা			নাম : পাগল কিস্কু পিতাৰ নাম: ভোজেন ঘৰ নং : 8৬ বয়স : 44 লিঙ্গ : পুৰুষ			নাম : সোনামনি হেমব্রম স্বামীৰ নাম: পাগল কিস্কু ঘৰ নং : 8৬ বয়স : 42 লিঙ্গ : মহিলা		
661	HHK5640197	ফটো উপলব্ধ	662	HHK5640200	ফটো উপলব্ধ	663	HHK5640211	ফটো উপলব্ধ
নাম : মঙ্গল সৰেন পিতাৰ নাম: সোফল ঘৰ নং : 8৮ বয়স : 52 লিঙ্গ : পুৰুষ			নাম : ডেলেম মাৰ্ভী স্বামীৰ নাম: মঙ্গল সৰেন ঘৰ নং : 8৮ বয়স : 50 লিঙ্গ : মহিলা			নাম : সোফল সৰেন পিতাৰ নাম: মঙ্গল সৰেন ঘৰ নং : 8৮ বয়স : 37 লিঙ্গ : পুৰুষ		
S 664	HHK2205961	ফটো উপলব্ধ	S 665	GJP0516021	ফটো উপলব্ধ	S 666	HHK0244277	ফটো উপলব্ধ
নাম : নৰ আলম পিতাৰ নাম: হোছেন আলী ঘৰ নং : 84 বয়স : 21 লিঙ্গ : পুৰুষ			নাম : সাকৰিয়া বান্ধে পিতাৰ নাম: মংগল বান্ধে ঘৰ নং : 123 বয়স : 32 লিঙ্গ : পুৰুষ			নাম : বঞ্জনা বসুমতাৰী পিতাৰ নাম: দিনেশ বসুমতাৰী ঘৰ নং : ১৮০ বয়স : 27 লিঙ্গ : মহিলা		
667	QTD0098236	ফটো উপলব্ধ	668	HHK2135980	ফটো উপলব্ধ			
নাম : মেব্ৰো বসুমতাৰী অন্যান্য: মলত বসুমতাৰী ঘৰ নং : 213 বয়স : 51 লিঙ্গ : পুৰুষ			নাম : পিতৰ হাঁসদা পিতাৰ নাম: লক্ষীৰাম হাঁসদা ঘৰ নং : বয়স : 32 লিঙ্গ : পুৰুষ					



669 2 QTD0105189 নাম : বিজয় হাসদা পিতাৰ নাম : পিতৰ হাসদা ঘৰ নং : 28 বয়স : 18 লিঙ্গ : পুৰুষ ফটো উপলব্ধ	670 2 QTD0105171 নাম : সুন্দৰ সৰেন পিতাৰ নাম : দুৰ্গা সৰেন ঘৰ নং : 7 বয়স : 18 লিঙ্গ : পুৰুষ ফটো উপলব্ধ	671 2 QTD0105122 নাম : অনিল বাস্কো পিতাৰ নাম : সোৰিষ বাস্কো ঘৰ নং : 15 বয়স : 20 লিঙ্গ : পুৰুষ ফটো উপলব্ধ
S 672 1 HJL0357665 নাম : গীতা বসুমতাৰী পিতাৰ নাম : অক্ষয় বসুমতাৰী ঘৰ নং : 199 বয়স : 28 লিঙ্গ : মহিলা ফটো উপলব্ধ	673 1 GJP0497768 নাম : নিজম বসুমতাৰী মাতৃৰ নাম : পাবিতা বসুমতাৰী ঘৰ নং : 168 বয়স : 23 লিঙ্গ : পুৰুষ ফটো উপলব্ধ	674 1 QTD0107250 নাম : বিৰদাও মোছাহাৰী পিতাৰ নাম : তেজিঙ্গ মোছাহাৰী ঘৰ নং : 204 বয়স : 19 লিঙ্গ : পুৰুষ ফটো উপলব্ধ
675 1 QTD0107235 নাম : শ্বোলী ৰামছিয়াৰী স্বামীৰ নাম : স্বৰ্ণাঙ্গ বসুমতাৰী ঘৰ নং : 151 বয়স : 24 লিঙ্গ : মহিলা ফটো উপলব্ধ	676 1 QTD0107128 নাম : নেৰিয়া বসুমতাৰী পিতাৰ নাম : মণিৰাম বসুমতাৰী ঘৰ নং : 235 বয়স : 18 লিঙ্গ : মহিলা ফটো উপলব্ধ	677 1 HHK1198056 নাম : ৰংজালু বসুমতাৰী পিতাৰ নাম : মদন বসুমতাৰী ঘৰ নং : 153 বয়স : 37 লিঙ্গ : পুৰুষ ফটো উপলব্ধ
678 2 QTD0109603 নাম : বেসোন্ট তুদু পিতাৰ নাম : সুনিলা তুদু ঘৰ নং : 25 বয়স : 18 লিঙ্গ : পুৰুষ ফটো উপলব্ধ	679 1 QTD0109587 নাম : উদয় বসুমতাৰী পিতাৰ নাম : ৰমিণ বসুমতাৰী ঘৰ নং : 165 বয়স : 18 লিঙ্গ : পুৰুষ ফটো উপলব্ধ	680 1 QTD0109546 নাম : কানন দেবী বসুমতাৰী পিতাৰ নাম : ফ.তী বসুমতাৰী ঘৰ নং : 141 বয়স : 18 লিঙ্গ : মহিলা ফটো উপলব্ধ
681 2 QTD0112276 নাম : ৰবিৰাম হাসদা অন্যান্য : ছালমা কিশ্কু ঘৰ নং : 9 বয়স : 37 লিঙ্গ : পুৰুষ ফটো উপলব্ধ	#2 682 1 QTD0112482 নাম : বগিৰাম বসুমতাৰী পিতাৰ নাম : আলু বসুমতাৰী ঘৰ নং : 149 বয়স : 88 লিঙ্গ : পুৰুষ ফটো উপলব্ধ	683 1 QTD0113027 নাম : নিপনজুলি বসুমতাৰী পিতাৰ নাম : নিৰণ বসুমতাৰী ঘৰ নং : 171 বয়স : 18 লিঙ্গ : মহিলা ফটো উপলব্ধ



684	1	QTD0124610
নাম : বঙ্গিনা মুছাহাৰী স্বামীৰ নাম: সুকীশা বসুমতাৰী ঘৰ নং : 141 ক বয়স : 20 লিঙ্গ : মহিলা		
ফটো উপলব্ধ		

685	2	HHK2135946
নাম : বাজু টুডু পিতাৰ নাম: চমুয়েল টুডু ঘৰ নং : 24 বয়স : 29 লিঙ্গ : পুৰুষ		
ফটো উপলব্ধ		

686	1	QTD0126862
নাম : অৰ্চনা বসুমতাৰী পিতাৰ নাম: মেৰিগা বসুমতাৰী ঘৰ নং : 151 বয়স : 23 লিঙ্গ : মহিলা		
ফটো উপলব্ধ		

687	1	QTD0127779
নাম : গৌপীনাথ কিস্কু মাতৃৰ নাম: সুবিনা মাৰ্ভি ঘৰ নং : 12 বয়স : 19 লিঙ্গ : পুৰুষ		
ফটো উপলব্ধ		

688	1	QTD0127753
নাম : সকল কিস্কু মাতৃৰ নাম: সুবিনা মাৰ্ভি ঘৰ নং : 12 বয়স : 20 লিঙ্গ : পুৰুষ		
ফটো উপলব্ধ		

689	1	QTD0129353
নাম : সমাইনা বড়ো স্বামীৰ নাম: স্বৰাং বসুমতাৰী ঘৰ নং : 203 বয়স : 20 লিঙ্গ : মহিলা		
ফটো উপলব্ধ		

690	2	QTD0131250
নাম : সুকিলা মাৰ্ভি পিতাৰ নাম: সুপাল মাৰ্ভি ঘৰ নং : 36 বয়স : 23 লিঙ্গ : মহিলা		
ফটো উপলব্ধ		

691	1	QTD0131466
নাম : বতন মুছাহাৰী পিতাৰ নাম: ৰঞ্জিত মুছাহাৰী ঘৰ নং : 205 বয়স : 18 লিঙ্গ : পুৰুষ		
ফটো উপলব্ধ		

692	1	QTD0131474
নাম : আহ্নিকা বসুমতাৰী পিতাৰ নাম: তৰুন বসুমতাৰী ঘৰ নং : 160 বয়স : 18 লিঙ্গ : পুৰুষ		
ফটো উপলব্ধ		

693	2	QTD0131508
নাম : কৃষ্ণ মুৰ্মা পিতাৰ নাম: কুঁৱৰ মুৰ্মা ঘৰ নং : 2 বয়স : 18 লিঙ্গ : পুৰুষ		
ফটো উপলব্ধ		

ভোটাৰৰ সাৰাংশ

A) ভোটাৰৰ সংখ্যা

	তালিকাৰ প্ৰকাৰ	তালিকাৰ চিনাক্তকৰণ	ভোটাৰৰ সংখ্যা							
			পুৰুষ	মহিলা	৩য় লিঙ্গ	মুঠ				
I	মূল তালিকা	মূল তালিকা	বিশেষ সংশোধন, 2026 চনৰ পূৰ্বৰ 2025 চনৰ মূল তালিকাৰ লগত থকা সংযোজন সমূহ একত্ৰিতকৰণ কৰা তালিকা।				339	329	0	668
II	যোগ তালিকা	পৰিপূৰক 1	বিশেষ সংক্ষিপ্ত সংশোধন, 2026				10	5	0	15
		পৰিপূৰক 2	অনবিচ্ছিন্ন সংশোধন 2026				6	4	0	10
			মুঠ				16	9	0	25
III	বিয়োজন তালিকা	পৰিপূৰক 1	বিশেষ সংক্ষিপ্ত সংশোধন, 2026				21	11	0	32
		পৰিপূৰক 2	অনবিচ্ছিন্ন সংশোধন 2026				0	1	0	1
			মুঠ				21	12	0	33
IV	লিংগ ক্ষেত্ৰত পৰিবৰ্তনৰ বাবে পাৰ্থক্য						0	0	0	0
এই সংশোধনৰ পিছত ভোটাৰ তালিকাত ভোটাৰৰ মুঠ সংখ্যা (I+II-III+IV)						334	326	0	660	

B) শুধৰনীৰ সংখ্যা

তালিকাৰ প্ৰকাৰ	তালিকাৰ চিনাক্তকৰণ	শুধৰনীৰ সংখ্যা
পৰিপূৰক 1	বিশেষ সংক্ষিপ্ত সংশোধন, 2026	4
পৰিপূৰক 2	অনবিচ্ছিন্ন সংশোধন 2026	2
	মুঠ	6

নিৰ্বাচক পঞ্জীয়ন বিষয়াৰ স্বাক্ষৰ

E-মূত, S-স্থানান্তৰিত/ বাসস্থান পৰিবৰ্তন, R-প্ৰতিলিপি, M-নিখোজ, Q-অযোগ্য