



ভোটাৰ তালিকা 2026 S03 অসম

বিধানসভা সমষ্টিৰ নম্বৰ, নাম আৰু সংৰক্ষণৰ স্থিতি : 100 - যোৰহাট (সাধাৰণ)		খণ্ড নং : 175			
এই বিধানসভা সমষ্টিত কোন সংসদীয় সমষ্টিৰ অন্তৰ্গত তাৰ নম্বৰ, নাম আৰু সংৰক্ষণ স্থিতি : 14 - যোৰহাট (সাধাৰণ)					
1. সংশোধনৰ বিৱৰণ					
সংশোধনৰ বছৰ	2026	তালিকাৰ চিনাক্তকৰণ			
ভিত্তি তাৰিখ	01-04-2026	বিশেষ সংশোধন, 2026 চনৰ পূৰ্বৰ 2025 চনৰ মূল তালিকাৰ লগত থকা সংযোজন সমূহ একত্ৰিতকৰণ কৰা তালিকা।			
সংশোধনৰ প্ৰকাৰ	বিশেষ সংশোধন 2026				
প্ৰকাশনৰ তাৰিখ	23-03-2026				
2. খণ্ড আৰু ভোটগ্ৰহন কেন্দ্ৰৰ বিৱৰণ					
খণ্ডৰ অন্তৰ্গত এলেকা সমূহৰ নম্বৰ আৰু নাম					
1-সবুফদীয়া বাইলুং	মূল চহৰ/গাওঁ : নমটীয়া গোঁহাই গাওঁ				
2-মৰাণ গাওঁ	ৱাৰ্ড নং :				
3-দক্ষিণ ব্ৰাহ্মণ গাওঁ	ডাকঘৰ : লাহদৈগড় চাৰিআলি				
4-পিৰাকটা মৰাণ গাওঁ	পুলিচ থানা : টীয়ক				
5-পুলি নাহৰনি	ব্লক : মধ্য যোৰহাট (অংশ-২)				
6-উমাবাৰী বাগিছা	ৰাজহ চক্ৰ : টীয়ক				
7-উমাবাৰী গোঁহাই গাওঁ	জিলা : যোৰহাট				
8-উমাবাৰী গোঁহাই বঙালী	পিনকোড : 785700				
3. ভোটগ্ৰহন কেন্দ্ৰৰ বিৱৰণ					
ভোটগ্ৰহন কেন্দ্ৰৰ নম্বৰ আৰু নাম :		ভোটগ্ৰহন কেন্দ্ৰৰ প্ৰকাৰ (পুৰুষ/মহিলা/সাধাৰণ)		সাধাৰণ	
175 - তিছিৰা এল পি স্কুল (বাওঁ অংশ)		খণ্ডৰ অন্তৰ্গত সহায়ক ভোটগ্ৰহন কেন্দ্ৰ সংখ্যা :		0	
ভোটগ্ৰহন কেন্দ্ৰৰ ঠিকনা :					
তিছিৰা এল পি স্কুল, কোঠা নং ১, নমটীয়া গোঁহাই গাওঁ					
4. ভোটাৰৰ সংখ্যা					
আৰম্ভনি ক্ৰমিক নং	শেষ ক্ৰমিক নং	মুঠ ভোটাৰ			
		পুৰুষ	মহিলা	৩য় লিঙ্গ	মুঠ
1	871	404	421	0	825

নিৰ্বাচক পঞ্জীয়ন বিষয়াৰ স্বাক্ষৰ



Nazri Naksha



Google Map View



Polling Station Building Front View



ভোটগ্ৰহন কেন্দ্ৰৰ সন্মুখৰ দৃশ্য



Cad View

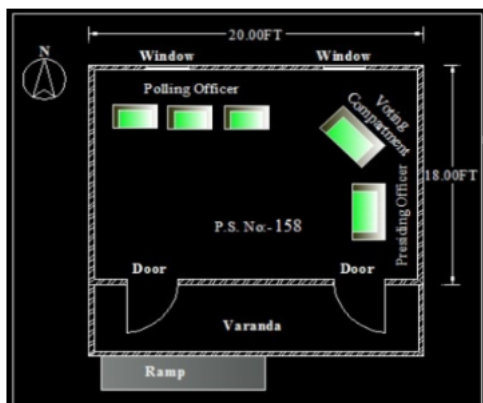

Key MAP View

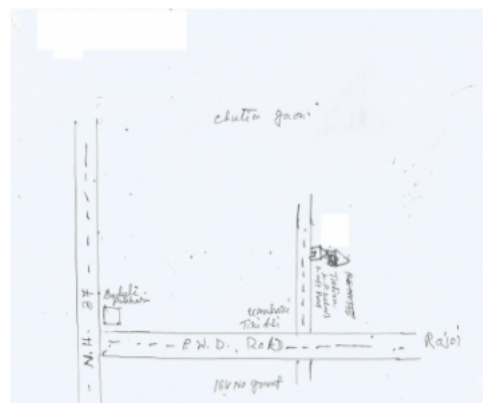



1 নাম : গুণেশ্বৰ ফুকন পিতাৰ নাম: বংশীধৰ ফুকন ঘৰ নং : 1 বয়স : 78 লিঙ্গ : পুৰুষ	CKF1444560 ফটো উপলব্ধ	2 নাম : কনকা ফুকন স্বামীৰ নাম: গুণেশ্বৰ ফুকন ঘৰ নং : 1 বয়স : 71 লিঙ্গ : মহিলা	CKF1444571 ফটো উপলব্ধ	3 নাম : বুৰুল সন্দিকৈ পিতাৰ নাম: উপেন সন্দিকৈ ঘৰ নং : 01 বয়স : 45 লিঙ্গ : পুৰুষ	CKF1445723 ফটো উপলব্ধ
4 নাম : মনমতী সন্দিকৈ স্বামীৰ নাম: বুৰুল সন্দিকৈ ঘৰ নং : 01 বয়স : 43 লিঙ্গ : মহিলা	CKF1445745 ফটো উপলব্ধ	5 নাম : মনজিত ফুকন পিতাৰ নাম: গুণেশ্বৰ ফুকন ঘৰ নং : 1 বয়স : 36 লিঙ্গ : পুৰুষ	CKF1444582 ফটো উপলব্ধ	6 নাম : সোনমনি সন্দিকৈ পিতাৰ নাম: বুৰুল সন্দিকৈ ঘৰ নং : 1 বয়স : 20 লিঙ্গ : মহিলা	EQS0030478 ফটো উপলব্ধ
7 নাম : বিনু গগৈ পিতাৰ নাম: ডিম্বেশ্বৰ ফুকন ঘৰ নং : 2 বয়স : 56 লিঙ্গ : মহিলা	CKF1444606 ফটো উপলব্ধ	8 নাম : বশু গগৈ পিতাৰ নাম: মানিক গগৈ ঘৰ নং : 2 বয়স : 38 লিঙ্গ : পুৰুষ	CKF1444617 ফটো উপলব্ধ	9 নাম : জিনাশ্ৰী দত্ত গগৈ স্বামীৰ নাম: বশু গগৈ ঘৰ নং : 2 বয়স : 37 লিঙ্গ : মহিলা	CKF1452115 ফটো উপলব্ধ
10 নাম : সৰুমাই লাহন স্বামীৰ নাম: তুলসী লাহন ঘৰ নং : 2 বয়স : 94 লিঙ্গ : মহিলা	CKF1444628 ফটো উপলব্ধ	11 নাম : আহিনী লাহন স্বামীৰ নাম: বেনুধৰ লাহন ঘৰ নং : 3 বয়স : 54 লিঙ্গ : মহিলা	CKF1444639 ফটো উপলব্ধ	12 নাম : জীতেন লাহন পিতাৰ নাম: মিনাৰাম লাহন ঘৰ নং : 3 বয়স : 41 লিঙ্গ : পুৰুষ	CKF1444651 ফটো উপলব্ধ
S 13 নাম : জুলি লাহন পিতাৰ নাম: বেনুধৰ লাহন ঘৰ নং : 3 বয়স : 27 লিঙ্গ : মহিলা	CKF0308783 ফটো উপলব্ধ	14 নাম : দিলীপ গগৈ পিতাৰ নাম: বকুল গগৈ ঘৰ নং : 8 বয়স : 54 লিঙ্গ : পুৰুষ	CKF1444662 ফটো উপলব্ধ	15 নাম : মীনা গগৈ স্বামীৰ নাম: দিলীপ গগৈ ঘৰ নং : 8 বয়স : 44 লিঙ্গ : মহিলা	CKF1444673 ফটো উপলব্ধ
16 নাম : শুভ্ৰজিৎ গগৈ পিতাৰ নাম: দিলীপ গগৈ ঘৰ নং : 8 বয়স : 35 লিঙ্গ : পুৰুষ	CKF1444684 ফটো উপলব্ধ	17 নাম : মুকুন্দ গগৈ পিতাৰ নাম: দিলীপ গগৈ ঘৰ নং : 8 বয়স : 25 লিঙ্গ : পুৰুষ	CKF0310540 ফটো উপলব্ধ	18 নাম : প্ৰভা ফুকন স্বামীৰ নাম: নগেন ফুকন ঘৰ নং : 5 বয়স : 89 লিঙ্গ : মহিলা	CKF1444719 ফটো উপলব্ধ
19 নাম : প্ৰদীপ ফুকন পিতাৰ নাম: নগেন ফুকন ঘৰ নং : 5 বয়স : 60 লিঙ্গ : পুৰুষ	CKF1444742 ফটো উপলব্ধ	20 নাম : লক্ষেশ্বৰ ফুকন পিতাৰ নাম: নগেন ফুকন ঘৰ নং : 5 বয়স : 59 লিঙ্গ : পুৰুষ	CKF1444720 ফটো উপলব্ধ	21 নাম : বিজয়া ফুকন স্বামীৰ নাম: লক্ষেশ্বৰ ফুকন ঘৰ নং : 5 বয়স : 58 লিঙ্গ : মহিলা	CKF1444731 ফটো উপলব্ধ
22 নাম : মঙল মাহলি পিতাৰ নাম: বাপুকন মাহলি ঘৰ নং : 5 বয়স : 52 লিঙ্গ : পুৰুষ	CKF1444753 ফটো উপলব্ধ	23 নাম : মমিতা ফুকন স্বামীৰ নাম: প্ৰদীপ ফুকন ঘৰ নং : 5 বয়স : 49 লিঙ্গ : মহিলা	CKF1444708 ফটো উপলব্ধ	24 নাম : দিপাংকৰ ফুকন পিতাৰ নাম: লক্ষেশ্বৰ ফুকন ঘৰ নং : 5 বয়স : 34 লিঙ্গ : পুৰুষ	CKF1444695 ফটো উপলব্ধ
25 নাম : কাশিৰী শইকীয়া স্বামীৰ নাম: দিপাংকৰ ফুকন ঘৰ নং : 5 বয়স : 33 লিঙ্গ : মহিলা	CKF0308718 ফটো উপলব্ধ	26 নাম : কুহীময়ী বাইলুং ফুকন পিতাৰ নাম: প্ৰদীপ বাইলুং ঘৰ নং : 5 বয়স : 20 লিঙ্গ : মহিলা	EQS0027797 ফটো উপলব্ধ	E 27 নাম : দামোদৰ ফুকন পিতাৰ নাম: সজীৰাম ফুকন ঘৰ নং : 6 বয়স : 86 লিঙ্গ : পুৰুষ	CKF1444764 ফটো উপলব্ধ
28 নাম : অমিয়া ফুকন স্বামীৰ নাম: দামোদৰ ফুকন ঘৰ নং : 6 বয়স : 79 লিঙ্গ : মহিলা	CKF1444775 ফটো উপলব্ধ	29 নাম : ৰাম ফুকন পিতাৰ নাম: দামোদৰ ফুকন ঘৰ নং : 6 বয়স : 49 লিঙ্গ : পুৰুষ	CKF1444786 ফটো উপলব্ধ	30 নাম : পূৰ্ণিমা ফুকন স্বামীৰ নাম: ৰাম ফুকন ঘৰ নং : 6 বয়স : 44 লিঙ্গ : মহিলা	CKF1444822 ফটো উপলব্ধ



31	CKF1444811	নাম : জীতেন ফুকন পিতাৰ নাম: চেনীৰাম ফুকন ঘৰ নং : ৬ বয়স : 42 লিঙ্গ : পুৰুষ	ফটো উপলব্ধ	32	CKF1444833	নাম : মঞ্জু ফুকন স্বামীৰ নাম: জীতেন ফুকন ঘৰ নং : ৭ বয়স : 43 লিঙ্গ : মহিলা	ফটো উপলব্ধ	33	CKF1444855	নাম : ৰূপালা ফুকন স্বামীৰ নাম: ভদ্রেছৰ ফুকন ঘৰ নং : ৮ বয়স : 72 লিঙ্গ : মহিলা	ফটো উপলব্ধ
34	CKF1444866	নাম : বিজয় ফুকন পিতাৰ নাম: নগেন ফুকন ঘৰ নং : ৮ বয়স : 53 লিঙ্গ : পুৰুষ	ফটো উপলব্ধ	35	CKF1444877	নাম : নিবেদিতা ফুকন স্বামীৰ নাম: বিজয় ফুকন ঘৰ নং : ৮ বয়স : 40 লিঙ্গ : মহিলা	ফটো উপলব্ধ	36	CKF1444888	নাম : ফুলেশ্বৰ বুঢ়াগোহাঁই পিতাৰ নাম: জীবেশ্বৰ বুঢ়াগোহাঁই ঘৰ নং : ৯ বয়স : 62 লিঙ্গ : পুৰুষ	ফটো উপলব্ধ
37	CKF1444899	নাম : অঞ্জনা বুঢ়াগোহাঁই স্বামীৰ নাম: ফুলেশ্বৰ বুঢ়াগোহাঁই ঘৰ নং : ৯ বয়স : 57 লিঙ্গ : মহিলা	ফটো উপলব্ধ	38	CKF1444902	নাম : বঞ্জিত বন্দন বুঢ়াগোহাঁই পিতাৰ নাম: ফুলেশ্বৰ বুঢ়াগোহাঁই ঘৰ নং : ৯ বয়স : 39 লিঙ্গ : পুৰুষ	ফটো উপলব্ধ	39	CKF1452137	নাম : কমল বড়া পিতাৰ নাম: লক্ষী বড়া ঘৰ নং : ৯ বয়স : 37 লিঙ্গ : পুৰুষ	ফটো উপলব্ধ
40	CKF1444913	নাম : সুজিত বুঢ়াগোহাঁই পিতাৰ নাম: ফুলেশ্বৰ বুঢ়াগোহাঁই ঘৰ নং : ৯ বয়স : 37 লিঙ্গ : পুৰুষ	ফটো উপলব্ধ	41	CKF1565599	নাম : সন্ধ্যা গগৈ বৰা স্বামীৰ নাম: কমল বৰা ঘৰ নং : ৯ বয়স : 33 লিঙ্গ : মহিলা	ফটো উপলব্ধ	42	CKF1554058	নাম : মধুসূতা বৰা বুঢ়াগোহাঁই স্বামীৰ নাম: সুজিত বুঢ়াগোহাঁই ঘৰ নং : ৯ বয়স : 32 লিঙ্গ : মহিলা	ফটো উপলব্ধ
43	CKF0161380	নাম : প্ৰিয়ালক্ষ্মী বুঢ়াগোহাঁই পিতাৰ নাম: বঞ্জিত বন্দন বুঢ়াগোহাঁই ঘৰ নং : ৯ বয়স : 28 লিঙ্গ : মহিলা	ফটো উপলব্ধ	44	CKF1444935	নাম : ফনিদ্র বুঢ়াগোহাঁই পিতাৰ নাম: গৌপাল বুঢ়াগোহাঁই ঘৰ নং : ১০ বয়স : 64 লিঙ্গ : মহিলা	ফটো উপলব্ধ	45	CKF1444957	নাম : বিজিত বুঢ়াগোহাঁই পিতাৰ নাম: ফনিদ্র বুঢ়াগোহাঁই ঘৰ নং : ১০ বয়স : 39 লিঙ্গ : পুৰুষ	ফটো উপলব্ধ
46	CKF1444968	নাম : ভৈৰৱ বুঢ়াগোহাঁই পিতাৰ নাম: ফনিদ্র বুঢ়াগোহাঁই ঘৰ নং : ১০ বয়স : 37 লিঙ্গ : পুৰুষ	ফটো উপলব্ধ	47	CKF0265504	নাম : ৰিংকি বুড়া গোহাঁই স্বামীৰ নাম: বিজিত বুড়া গোহাঁই ঘৰ নং : ১০ বয়স : 35 লিঙ্গ : মহিলা	ফটো উপলব্ধ	48	CKF1444979	নাম : অভিজিত বুঢ়াগোহাঁই পিতাৰ নাম: ফনিদ্র বুঢ়াগোহাঁই ঘৰ নং : ১০ বয়স : 32 লিঙ্গ : পুৰুষ	ফটো উপলব্ধ
49	CKF1575422	নাম : মনীষা বৰা স্বামীৰ নাম: ভৈৰৱ বুঢ়াগোহাঁই ঘৰ নং : 10 বয়স : 28 লিঙ্গ : মহিলা	ফটো উপলব্ধ	50	CKF1445007	নাম : অঞ্জমণি ফুকন স্বামীৰ নাম: মানিক ফুকন ঘৰ নং : ১০ক বয়স : 67 লিঙ্গ : মহিলা	ফটো উপলব্ধ	51	CKF1445018	নাম : মিন্টু ফুকন পিতাৰ নাম: মানিক ফুকন ঘৰ নং : ১০ক বয়স : 41 লিঙ্গ : পুৰুষ	ফটো উপলব্ধ
52	CKF1444980	নাম : কৃষ্ণা ফুকন স্বামীৰ নাম: মিন্টু ফুকন ঘৰ নং : ১০ক বয়স : 35 লিঙ্গ : মহিলা	ফটো উপলব্ধ	53	CKF1445030	নাম : অপূৰ্ব ফুকন পিতাৰ নাম: মানিক চন্দ্ৰ ফুকন ঘৰ নং : ১০ক বয়স : 33 লিঙ্গ : পুৰুষ	ফটো উপলব্ধ	54	CKF1445029	নাম : পিণ্টু ফুকন পিতাৰ নাম: মানিক ফুকন ঘৰ নং : ১০ক বয়স : 39 লিঙ্গ : পুৰুষ	ফটো উপলব্ধ
55	CKF1445052	নাম : জীতেন বুঢ়াগোহাঁই পিতাৰ নাম: দেবেশ্বৰ বুঢ়াগোহাঁই ঘৰ নং : ১১ বয়স : 64 লিঙ্গ : পুৰুষ	ফটো উপলব্ধ	56	CKF1445074	নাম : মীৰা বুঢ়াগোহাঁই স্বামীৰ নাম: জীতেন বুঢ়াগোহাঁই ঘৰ নং : ১১ বয়স : 46 লিঙ্গ : মহিলা	ফটো উপলব্ধ	57	CKF1445063	নাম : নীপেন বুঢ়াগোহাঁই পিতাৰ নাম: দেবেশ্বৰ বুঢ়াগোহাঁই ঘৰ নং : ১১ বয়স : 39 লিঙ্গ : পুৰুষ	ফটো উপলব্ধ
58	CKF0310417	নাম : তৃষ্ণালী বুঢ়াগোহাঁই পিতাৰ নাম: জীতেন বুঢ়াগোহাঁই ঘৰ নং : ১১ বয়স : 26 লিঙ্গ : মহিলা	ফটো উপলব্ধ	59	CKF0458661	নাম : মনীষা বুঢ়াগোহাঁই পিতাৰ নাম: জীতেন বুঢ়াগোহাঁই ঘৰ নং : ১১ বয়স : 22 লিঙ্গ : মহিলা	ফটো উপলব্ধ	60	CKF1445096	নাম : প্ৰবীন বুঢ়াগোহাঁই পিতাৰ নাম: ভূমিধৰ বুঢ়াগোহাঁই ঘৰ নং : ১১ বয়স : 59 লিঙ্গ : পুৰুষ	ফটো উপলব্ধ



61 নাম : দিপালী বুঢ়াগোহাঁই স্বামীৰ নাম: প্ৰবীন বুঢ়াগোহাঁই ঘৰ নং : ১২ বয়স : 54 লিঙ্গ : মহিলা	CKF1445109 ফটো উপলব্ধ	62 নাম : বিন্দী বুঢ়াগোহাঁই পিতাৰ নাম: প্ৰবীন বুঢ়াগোহাঁই ঘৰ নং : ১২ বয়স : 26 লিঙ্গ : মহিলা	CKF0310326 ফটো উপলব্ধ	E 63 নাম : অৰূপ বুঢ়াগোহাঁই পিতাৰ নাম: মহেন্দ্ৰ বুঢ়াগোহাঁই ঘৰ নং : ১৩ বয়স : 54 লিঙ্গ : পুৰুষ	CKF1445132 ফটো উপলব্ধ
64 নাম : নিয়ৰকনা বুঢ়াগোহাঁই পিতাৰ নাম: অৰূপ বুঢ়াগোহাঁই ঘৰ নং : ১৩ বয়স : 28 লিঙ্গ : মহিলা	CKF0018937 ফটো উপলব্ধ	65 নাম : পূৰ্ণকান্ত বৰা পিতাৰ নাম: সোনাধৰ বৰা ঘৰ নং : ১৪ বয়স : 55 লিঙ্গ : পুৰুষ	CKF1445165 ফটো উপলব্ধ	66 নাম : জ্যোতিমাই গগৈ বৰা স্বামীৰ নাম: মনদীপ বৰা ঘৰ নং : ১৪ বয়স : 29 লিঙ্গ : মহিলা	CKF0310441 ফটো উপলব্ধ
67 নাম : মনদীপ বৰা পিতাৰ নাম: পূৰ্ণ বৰা ঘৰ নং : ১৪ বয়স : 27 লিঙ্গ : পুৰুষ	CKF0024158 ফটো উপলব্ধ	E 68 নাম : ঘনশ্যাম ফুকন পিতাৰ নাম: জংকেশ্বৰ ফুকন ঘৰ নং : ১৫ বয়স : 72 লিঙ্গ : পুৰুষ	CKF1445187 ফটো উপলব্ধ	69 নাম : সাবিত্ৰী ফুকন স্বামীৰ নাম: ঘনশ্যাম ফুকন ঘৰ নং : ১৫ বয়স : 67 লিঙ্গ : মহিলা	CKF1445198 ফটো উপলব্ধ
70 নাম : টঙ্কেশ্বৰী বৰগোহাঁই স্বামীৰ নাম: নীলকান্ত বৰগোহাঁই ঘৰ নং : ১৬ বয়স : 85 লিঙ্গ : মহিলা	CKF1445234 ফটো উপলব্ধ	71 নাম : অতুল বৰগোহাঁই পিতাৰ নাম: নীলকান্ত বৰগোহাঁই ঘৰ নং : ১৬ বয়স : 46 লিঙ্গ : পুৰুষ	CKF1445290 ফটো উপলব্ধ	72 নাম : প্ৰতুল বৰগোহাঁই পিতাৰ নাম: নীলকান্ত বৰগোহাঁই ঘৰ নং : ১৬ বয়স : 39 লিঙ্গ : পুৰুষ	CKF1445314 ফটো উপলব্ধ
73 নাম : দিপালী বৰগোহাঁই স্বামীৰ নাম: অতুল বৰগোহাঁই ঘৰ নং : ১৬ বয়স : 37 লিঙ্গ : মহিলা	CKF1445325 ফটো উপলব্ধ	74 নাম : চন্দ্ৰকান্ত বৰগোহাঁই পিতাৰ নাম: টংকেশ্বৰ বৰগোহাঁই ঘৰ নং : ১৭ বয়স : 83 লিঙ্গ : পুৰুষ	CKF1445336 ফটো উপলব্ধ	E 75 নাম : প্ৰেমদা বৰগোহাঁই স্বামীৰ নাম: চন্দ্ৰকান্ত বৰগোহাঁই ঘৰ নং : ১৭ বয়স : 62 লিঙ্গ : মহিলা	CKF1445347 ফটো উপলব্ধ
76 নাম : ভান বৰগোহাঁই পিতাৰ নাম: চন্দ্ৰকান্ত বৰগোহাঁই ঘৰ নং : ১৭ বয়স : 45 লিঙ্গ : মহিলা	CKF1445392 ফটো উপলব্ধ	77 নাম : ৰাজীব বৰগোহাঁই পিতাৰ নাম: চন্দ্ৰকান্ত বৰগোহাঁই ঘৰ নং : ১৭ বয়স : 40 লিঙ্গ : পুৰুষ	CKF1445369 ফটো উপলব্ধ	78 নাম : কৃষ্ণাজ্যোতি বৰগোহাঁই স্বামীৰ নাম: ৰাজীৱ বৰগোহাঁই ঘৰ নং : ১৭ বয়স : 40 লিঙ্গ : মহিলা	CKF1445381 ফটো উপলব্ধ
79 নাম : প্ৰাঞ্জল বৰগোহাঁই পিতাৰ নাম: চন্দ্ৰকান্ত বৰগোহাঁই ঘৰ নং : ১৭ বয়স : 37 লিঙ্গ : পুৰুষ	CKF1445405 ফটো উপলব্ধ	80 নাম : বৰষা গগৈ বৰগোহাঁই স্বামীৰ নাম: প্ৰাঞ্জল বৰগোহাঁই ঘৰ নং : ১৭ বয়স : 22 লিঙ্গ : মহিলা	CKF1583228 ফটো উপলব্ধ	81 নাম : নিৰ ফুকন স্বামীৰ নাম: সুনীল ফুকন ঘৰ নং : ১৮ বয়স : 49 লিঙ্গ : মহিলা	CKF1445438 ফটো উপলব্ধ
82 নাম : উতপল ফুকন পিতাৰ নাম: দুৰ্গেশ্বৰ ফুকন ঘৰ নং : ১৮ বয়স : 41 লিঙ্গ : পুৰুষ	CKF1445449 ফটো উপলব্ধ	83 নাম : উজ্জ্বল ফুকন পিতাৰ নাম: সুনীল ফুকন ঘৰ নং : ১৮ বয়স : 34 লিঙ্গ : পুৰুষ	CKF1445416 ফটো উপলব্ধ	84 নাম : চন্দ্ৰিকা ফুকন স্বামীৰ নাম: উতপল ফুকন ঘৰ নং : ১৮ বয়স : 34 লিঙ্গ : মহিলা	CKF1451714 ফটো উপলব্ধ
85 নাম : খগেন ফুকন পিতাৰ নাম: কুমেছৰ ফুকন ঘৰ নং : ১৯ বয়স : 49 লিঙ্গ : পুৰুষ	CKF1445461 ফটো উপলব্ধ	86 নাম : ভন ফুকন স্বামীৰ নাম: খগেন ফুকন ঘৰ নং : ১৯ বয়স : 45 লিঙ্গ : মহিলা	CKF1445472 ফটো উপলব্ধ	87 নাম : ৰেখা বৰগোহাঁই পিতাৰ নাম: মানীক বৰগোহাঁই ঘৰ নং : ১৯ বয়স : 41 লিঙ্গ : মহিলা	CKF1445494 ফটো উপলব্ধ
88 নাম : জয়ন্ত ফুকন পিতাৰ নাম: খগেন ফুকন ঘৰ নং : ১৯ বয়স : 32 লিঙ্গ : পুৰুষ	CKF1451703 ফটো উপলব্ধ	S 89 নাম : নিৰুপমা ফুকন পিতাৰ নাম: খগেন ফুকন ঘৰ নং : ১৯ বয়স : 31 লিঙ্গ : মহিলা	CKF1451963 ফটো উপলব্ধ	90 নাম : বন্দিতা ফুকন পিতাৰ নাম: খগেন ফুকন ঘৰ নং : ১৯ বয়স : 28 লিঙ্গ : পুৰুষ	CKF0185868 ফটো উপলব্ধ

91 নাম : প্ৰিয়ংকা ফুকন স্বামীৰ নাম : জয়ন্ত ফুকন ঘৰ নং : ১৯ বয়স : 26 লিঙ্গ : মহিলা	CKF0161893 ফটো উপলব্ধ	92 নাম : পল্লৱিকা ফুকন পিতাৰ নাম : খৰ্গেন ফুকন ঘৰ নং : ১৯ বয়স : 24 লিঙ্গ : মহিলা	CKF0264341 ফটো উপলব্ধ	93 নাম : পমোদ ফুকন পিতাৰ নাম : বাপুৰাম ফুকন ঘৰ নং : ১১ বয়স : 62 লিঙ্গ : পুৰুষ	CKF1445530 ফটো উপলব্ধ
94 নাম : কনকলতা ফুকন স্বামীৰ নাম : প্ৰমোদ ফুকন ঘৰ নং : ২১ বয়স : 52 লিঙ্গ : মহিলা	CKF1445552 ফটো উপলব্ধ	95 নাম : নিজৰা ফুকন স্বামীৰ নাম : দেৱজিত ফুকন ঘৰ নং : ২১ বয়স : 39 লিঙ্গ : মহিলা	CKF0192609 ফটো উপলব্ধ	96 নাম : দেবজিত ফুকন পিতাৰ নাম : প্ৰমোদ ফুকন ঘৰ নং : ২১ বয়স : 38 লিঙ্গ : পুৰুষ	CKF1445563 ফটো উপলব্ধ
97 নাম : জুবী ফুকন স্বামীৰ নাম : দেবজিত ফুকন ঘৰ নং : ২১ বয়স : 35 লিঙ্গ : মহিলা	CKF1445574 ফটো উপলব্ধ	98 নাম : তৰুন ফুকন পিতাৰ নাম : বাপুৰাম ফুকন ঘৰ নং : ২২ বয়স : 67 লিঙ্গ : পুৰুষ	CKF1445585 ফটো উপলব্ধ	99 নাম : বুলু ফুকন স্বামীৰ নাম : তৰুন ফুকন ঘৰ নং : ২২ বয়স : 50 লিঙ্গ : মহিলা	CKF1445596 ফটো উপলব্ধ
100 নাম : অৰুন ফুকন পিতাৰ নাম : বাপুৰাম ফুকন ঘৰ নং : ২২ বয়স : 46 লিঙ্গ : পুৰুষ	CKF1452104 ফটো উপলব্ধ	101 নাম : তুতমণি গগৈ ফুকন স্বামীৰ নাম : অৰুন ফুকন ঘৰ নং : ২২ বয়স : 41 লিঙ্গ : মহিলা	CKF1583251 ফটো উপলব্ধ	102 নাম : মেঘালী ফুকন পিতাৰ নাম : তৰুন ফুকন ঘৰ নং : ২২ বয়স : 34 লিঙ্গ : মহিলা	CKF1445609 ফটো উপলব্ধ
103 নাম : সীমান্ত সন্দিকৈ পিতাৰ নাম : বুবল সন্দিকৈ ঘৰ নং : ২২খ বয়স : 22 লিঙ্গ : পুৰুষ	CKF0458968 ফটো উপলব্ধ	104 নাম : ৰুমী শইকীয়া সন্দিকৈ স্বামীৰ নাম : বুবল সন্দিকৈ ঘৰ নং : ২২খ বয়স : 60 লিঙ্গ : মহিলা	CKF1445643 ফটো উপলব্ধ	E 105 নাম : বুবল সন্দিকৈ পিতাৰ নাম : উপেন সন্দিকৈ ঘৰ নং : ২২খ বয়স : 57 লিঙ্গ : পুৰুষ	CKF1445632 ফটো উপলব্ধ
106 নাম : উমা ফুকন পিতাৰ নাম : বাপুৰাম ফুকন ঘৰ নং : ২২ক বয়স : 54 লিঙ্গ : পুৰুষ	CKF1445610 ফটো উপলব্ধ	107 নাম : মঞ্জু ফুকন স্বামীৰ নাম : উমা ফুকন ঘৰ নং : ২২ক বয়স : 39 লিঙ্গ : মহিলা	CKF1445621 ফটো উপলব্ধ	E 108 নাম : খেতেকেশ্বৰ ফুকন পিতাৰ নাম : আৰিৰাম ফুকন ঘৰ নং : ২২ক বয়স : 78 লিঙ্গ : পুৰুষ	CKF1445676 ফটো উপলব্ধ
109 নাম : অমলা ফুকন স্বামীৰ নাম : গিৰিশ ফুকন ঘৰ নং : ২৩ বয়স : 77 লিঙ্গ : মহিলা	CKF1445665 ফটো উপলব্ধ	110 নাম : চিৰঞ্জিত ফুকন পিতাৰ নাম : গিৰিশ চন্দ্ৰ ফুকন ঘৰ নং : ২৩ বয়স : 46 লিঙ্গ : পুৰুষ	CKF1445698 ফটো উপলব্ধ	S 111 নাম : বৰ্ণালী ফুকন গগৈ স্বামীৰ নাম : সৰ্বজিত গগৈ ঘৰ নং : ২৩ বয়স : 39 লিঙ্গ : মহিলা	CKF1445701 ফটো উপলব্ধ
112 নাম : ডিম্পল ফুকন স্বামীৰ নাম : চিৰঞ্জিত ফুকন ঘৰ নং : ২৩ বয়স : 32 লিঙ্গ : মহিলা	CKF0310854 ফটো উপলব্ধ	113 নাম : স্বৰ্ণ সন্দিকৈ স্বামীৰ নাম : পূৰ্ণকান্ত সন্দিকৈ ঘৰ নং : ২৪ বয়স : 79 লিঙ্গ : মহিলা	CKF1445734 ফটো উপলব্ধ	114 নাম : ৰুনমী বৰা স্বামীৰ নাম : ঘৰ নং : ২৪ বয়স : 47 লিঙ্গ : মহিলা	CKF1445176 ফটো উপলব্ধ
115 নাম : যতীন সন্দিকৈ পিতাৰ নাম : উপেন সন্দিকৈ ঘৰ নং : ২৪ বয়স : 34 লিঙ্গ : পুৰুষ	CKF1554069 ফটো উপলব্ধ	116 নাম : বিনিতা সন্দিকৈ স্বামীৰ নাম : যতীন সন্দিকৈ ঘৰ নং : ২৪ বয়স : 34 লিঙ্গ : মহিলা	CKF0264960 ফটো উপলব্ধ	117 নাম : অনামিকা সন্দিকৈ পিতাৰ নাম : বুবল সন্দিকৈ ঘৰ নং : ২৪ বয়স : 25 লিঙ্গ : মহিলা	CKF0311035 ফটো উপলব্ধ
118 নাম : অঞ্জলী সন্দিকৈ স্বামীৰ নাম : বুধীন সন্দিকৈ ঘৰ নং : ২৬ বয়স : 69 লিঙ্গ : মহিলা	CKF1445767 ফটো উপলব্ধ	119 নাম : পলিন সন্দিকৈ পিতাৰ নাম : বুধীন সন্দিকৈ ঘৰ নং : ২৬ বয়স : 46 লিঙ্গ : পুৰুষ	CKF1445778 ফটো উপলব্ধ	120 নাম : হেমন্ত সন্দিকৈ পিতাৰ নাম : বুধীন সন্দিকৈ ঘৰ নং : ২৬ বয়স : 41 লিঙ্গ : পুৰুষ	CKF1445789 ফটো উপলব্ধ



121 নাম : পপী সন্দিকৈ স্বামীৰ নাম : পুলিন সন্দিকৈ ঘৰ নং : ১৬ বয়স : 38 লিঙ্গ : মহিলা	CKF1445790 ফটো উপলব্ধ	122 নাম : জ্যোতিৰেখা সন্দিকৈ স্বামীৰ নাম : হেমন্ত সন্দিকৈ ঘৰ নং : ১৬ বয়স : 27 লিঙ্গ : মহিলা	CKF0157420 ফটো উপলব্ধ	123 নাম : পবিত্ৰ ফুকন পিতাৰ নাম : ঘনকান্ত ফুকন ঘৰ নং : ১৭ বয়স : 50 লিঙ্গ : পুৰুষ	CKF1445814 ফটো উপলব্ধ
124 নাম : প্ৰশান্ত ফুকন পিতাৰ নাম : ঘনকান্ত ফুকন ঘৰ নং : ২৭ বয়স : 47 লিঙ্গ : পুৰুষ	CKF1445825 ফটো উপলব্ধ	125 নাম : মৰমী গগৈ ফুকন স্বামীৰ নাম : পবিত্ৰ ফুকন ঘৰ নং : ২৭ বয়স : 46 লিঙ্গ : মহিলা	CKF1445869 ফটো উপলব্ধ	126 নাম : পূৰ্ণিমা ফুকন পিতাৰ নাম : ঘনকান্ত ফুকন ঘৰ নং : ২৭ বয়স : 44 লিঙ্গ : মহিলা	CKF1445836 ফটো উপলব্ধ
127 নাম : কাৰেবী লাহন স্বামীৰ নাম : প্ৰশান্ত ফুকন ঘৰ নং : ২৭ বয়স : 35 লিঙ্গ : মহিলা	CKF1445870 ফটো উপলব্ধ	128 নাম : জিতুল ফুকন পিতাৰ নাম : উমাকান্ত ফুকন ঘৰ নং : ২৮ বয়স : 47 লিঙ্গ : পুৰুষ	CKF1445916 ফটো উপলব্ধ	129 নাম : বীতা ফুকন স্বামীৰ নাম : জিতুল ফুকন ঘৰ নং : ২৮ বয়স : 44 লিঙ্গ : মহিলা	CKF1445927 ফটো উপলব্ধ
130 নাম : মৃদুল ফুকন পিতাৰ নাম : উমাকান্ত ফুকন ঘৰ নং : ২৮ বয়স : 37 লিঙ্গ : মহিলা	CKF1445892 ফটো উপলব্ধ	131 নাম : অমৃত ফুকন পিতাৰ নাম : উমাকান্ত ফুকন ঘৰ নং : ২৮ বয়স : 36 লিঙ্গ : পুৰুষ	CKF1445949 ফটো উপলব্ধ	132 নাম : বিউতি ফুকন স্বামীৰ নাম : মৃদুল ফুকন ঘৰ নং : ২৮ বয়স : 35 লিঙ্গ : মহিলা	CKF1445938 ফটো উপলব্ধ
133 নাম : বেবতী ফুকল স্বামীৰ নাম : অমৃত ফুকল ঘৰ নং : ২৮ বয়স : 33 লিঙ্গ : মহিলা	CKF0072868 ফটো উপলব্ধ	134 নাম : ৰাজ ফুকন পিতাৰ নাম : জিতুল ফুকন ঘৰ নং : ২৮ বয়স : 20 লিঙ্গ : পুৰুষ	EQS0027052 ফটো উপলব্ধ	135 নাম : ৰঞ্জিত ফুকন পিতাৰ নাম : কপীৰাম ফুকন ঘৰ নং : ২৮ বয়স : 54 লিঙ্গ : পুৰুষ	CKF1445961 ফটো উপলব্ধ
136 নাম : পূৰ্ণিমা ফুকন স্বামীৰ নাম : ৰঞ্জিত ফুকন ঘৰ নং : ২৮ বয়স : 49 লিঙ্গ : মহিলা	CKF1445972 ফটো উপলব্ধ	137 নাম : ভাস্কৰ ফুকন পিতাৰ নাম : ৰঞ্জিত ফুকন ঘৰ নং : ২৮ বয়স : 31 লিঙ্গ : পুৰুষ	CKF1451690 ফটো উপলব্ধ	138 নাম : কপাল ফুকন পিতাৰ নাম : ৰঞ্জিত ফুকন ঘৰ নং : ২৮ বয়স : 27 লিঙ্গ : পুৰুষ	CKF0310581 ফটো উপলব্ধ
E 139 নাম : দেবেশ্বৰ ফুকন পিতাৰ নাম : জ্যোতিৰাম ফুকন ঘৰ নং : ৩০ বয়স : ৪৭ লিঙ্গ : পুৰুষ	CKF1445983 ফটো উপলব্ধ	140 নাম : লক্ষীদা ফুকন স্বামীৰ নাম : দেবেশ্বৰ ফুকন ঘৰ নং : ৩০ বয়স : 57 লিঙ্গ : মহিলা	CKF1445994 ফটো উপলব্ধ	E 141 নাম : সুশীল ফুকন পিতাৰ নাম : নোমল ফুকন ঘৰ নং : ৩১ বয়স : 69 লিঙ্গ : পুৰুষ	CKF1446011 ফটো উপলব্ধ
142 নাম : বীনা ফুকন স্বামীৰ নাম : সুশীল ফুকন ঘৰ নং : ৩১ বয়স : 67 লিঙ্গ : মহিলা	CKF1446022 ফটো উপলব্ধ	143 নাম : নিত্যানন্দ ফুকন পিতাৰ নাম : নোমল ফুকন ঘৰ নং : ৩১ বয়স : 66 লিঙ্গ : পুৰুষ	CKF1452024 ফটো উপলব্ধ	144 নাম : কমলা ফুকন পিতাৰ নাম : নোমল ফুকন ঘৰ নং : ৩১ বয়স : 64 লিঙ্গ : পুৰুষ	CKF1446044 ফটো উপলব্ধ
145 নাম : ইন্দু ফুকন স্বামীৰ নাম : নিত্যানন্দ ফুকন ঘৰ নং : ৩১ বয়স : 61 লিঙ্গ : মহিলা	CKF1452035 ফটো উপলব্ধ	146 নাম : অঞ্জলী ফুকন স্বামীৰ নাম : কমলা ফুকন ঘৰ নং : ৩১ বয়স : 50 লিঙ্গ : মহিলা	CKF1446055 ফটো উপলব্ধ	147 নাম : জ্যোতিৰেখা ফুকন পিতাৰ নাম : নিত্যানন্দ ফুকন ঘৰ নং : ৩১ বয়স : 41 লিঙ্গ : মহিলা	CKF1452046 ফটো উপলব্ধ
148 নাম : ৰাভুল ফুকন পিতাৰ নাম : নিত্যানন্দ ফুকন ঘৰ নং : ৩১ বয়স : 37 লিঙ্গ : পুৰুষ	CKF1452057 ফটো উপলব্ধ	149 নাম : চিত্ৰৰঞ্জন ফুকন পিতাৰ নাম : কমলা ফুকন ঘৰ নং : ৩১ বয়স : 33 লিঙ্গ : পুৰুষ	CKF1451725 ফটো উপলব্ধ	150 নাম : মুনমী বৰপাত্ৰ গৌঁহাই স্বামীৰ নাম : চিত্ৰৰঞ্জন ফুকন ঘৰ নং : ৩১ বয়স : 29 লিঙ্গ : মহিলা	CKF1583285 ফটো উপলব্ধ



151 নাম : পূজা ফুকন পিতাৰ নাম: সুশীল ফুকন ঘৰ নং : ৩১ বয়স : 27 লিঙ্গ : মহিলা	CKF0310631 ফটো উপলব্ধ	S 152 নাম : প্ৰিয়ংকা ফুকন পিতাৰ নাম: কমলা ফুকন ঘৰ নং : ৩১ বয়স : 25 লিঙ্গ : মহিলা	CKF0206961 ফটো উপলব্ধ	S 153 নাম : পূজা ফুকন হাজৰীকা পিতাৰ নাম: বিক্ৰম হাজৰীকা ঘৰ নং : 31 বয়স : 23 লিঙ্গ : মহিলা	CKF0280602 ফটো উপলব্ধ
154 নাম : তুলসী ফুকন পিতাৰ নাম: বংশী ফুকন ঘৰ নং : ৩২ বয়স : 84 লিঙ্গ : পুৰুষ	CKF1446088 ফটো উপলব্ধ	155 নাম : উমেশ ফুকন পিতাৰ নাম: বংশীধৰ ফুকন ঘৰ নং : ৩২ বয়স : 64 লিঙ্গ : পুৰুষ	CKF1446066 ফটো উপলব্ধ	156 নাম : ৰুণ ফুকন স্বামীৰ নাম: তুলসী ফুকন ঘৰ নং : ৩২ বয়স : 62 লিঙ্গ : মহিলা	CKF1446099 ফটো উপলব্ধ
157 নাম : ভবানী ফুকন স্বামীৰ নাম: উমেশ ফুকন ঘৰ নং : ৩২ বয়স : 55 লিঙ্গ : মহিলা	CKF1446077 ফটো উপলব্ধ	158 নাম : মনোজ ফুকন পিতাৰ নাম: তুলসী ফুকন ঘৰ নং : ৩২ বয়স : 39 লিঙ্গ : পুৰুষ	CKF1446102 ফটো উপলব্ধ	159 নাম : পূৰ্বী ফুকন পিতাৰ নাম: তুলসী ফুকন ঘৰ নং : ৩২ বয়স : 36 লিঙ্গ : মহিলা	CKF1451781 ফটো উপলব্ধ
160 নাম : দিপীকা ফুকন স্বামীৰ নাম: মনোজ ফুকন ঘৰ নং : ৩২ বয়স : 33 লিঙ্গ : মহিলা	CKF1451770 ফটো উপলব্ধ	161 নাম : ৰাকেশ ফুকন পিতাৰ নাম: উমেশ ফুকন ঘৰ নং : ৩২ বয়স : 32 লিঙ্গ : পুৰুষ	CKF1451736 ফটো উপলব্ধ	162 নাম : বৰষা ফুকন স্বামীৰ নাম: ৰাকেশ ফুকন ঘৰ নং : ৩২ বয়স : 29 লিঙ্গ : মহিলা	CKF0210286 ফটো উপলব্ধ
163 নাম : ৰূপহী ফুকন স্বামীৰ নাম: নীলকান্ত ফুকন ঘৰ নং : ৩৩ বয়স : 69 লিঙ্গ : মহিলা	CKF1446124 ফটো উপলব্ধ	164 নাম : নগেন ফুকন পিতাৰ নাম: গঙ্গাৰাম ফুকন ঘৰ নং : ৩৩ বয়স : 64 লিঙ্গ : পুৰুষ	CKF1446146 ফটো উপলব্ধ	165 নাম : কিৰন ফুকন স্বামীৰ নাম: সূৰ্য ফুকন ঘৰ নং : ৩৩ বয়স : 59 লিঙ্গ : মহিলা	CKF1446135 ফটো উপলব্ধ
166 নাম : দালিমী ফুকন স্বামীৰ নাম: নগেন ফুকন ঘৰ নং : ৩৩ বয়স : 47 লিঙ্গ : মহিলা	CKF1446157 ফটো উপলব্ধ	167 নাম : পিংকী ফুকন স্বামীৰ নাম: পৰাগ ফুকন ঘৰ নং : ৩৩ বয়স : 32 লিঙ্গ : মহিলা	CKF0310904 ফটো উপলব্ধ	168 নাম : সৌৰভ ফুকন পিতাৰ নাম: সূৰ্য ফুকন ঘৰ নং : ৩৩ বয়স : 31 লিঙ্গ : পুৰুষ	CKF1451747 ফটো উপলব্ধ
169 নাম : পৰাগ ফুকন পিতাৰ নাম: নগেন ফুকন ঘৰ নং : ৩৩ বয়স : 31 লিঙ্গ : পুৰুষ	CKF1451792 ফটো উপলব্ধ	170 নাম : অসীম জ্যোতি ফুকন পিতাৰ নাম: নগেন ফুকন ঘৰ নং : ৩৩ বয়স : 25 লিঙ্গ : পুৰুষ	CKF0247304 ফটো উপলব্ধ	171 নাম : ধনীৰাম গগৈ পিতাৰ নাম: থানুৰাম গগৈ ঘৰ নং : ৩৫ বয়স : 72 লিঙ্গ : পুৰুষ	CKF1446168 ফটো উপলব্ধ
172 নাম : মামনী গগৈ স্বামীৰ নাম: ধনীৰাম গগৈ ঘৰ নং : ৩৫ বয়স : 51 লিঙ্গ : মহিলা	CKF1446179 ফটো উপলব্ধ	S 173 নাম : উৰ্মিমালা গগৈ পিতাৰ নাম: ধনীৰাম গগৈ ঘৰ নং : ৩৫ বয়স : 28 লিঙ্গ : মহিলা	CKF0080556 ফটো উপলব্ধ	E 174 নাম : সৰুমাঈ বৰগোহাঁই স্বামীৰ নাম: খগেন বৰগোহাঁই ঘৰ নং : ৩৬ বয়স : 74 লিঙ্গ : মহিলা	CKF1446191 ফটো উপলব্ধ
175 নাম : জগত বৰগোহাঁই পিতাৰ নাম: খগেন বৰগোহাঁই ঘৰ নং : ৩৬ বয়স : 47 লিঙ্গ : পুৰুষ	CKF1446204 ফটো উপলব্ধ	176 নাম : জান বৰগোহাঁই পিতাৰ নাম: খগেন বৰগোহাঁই ঘৰ নং : ৩৬ বয়স : 37 লিঙ্গ : পুৰুষ	CKF1446215 ফটো উপলব্ধ	177 নাম : মুনমী বৰগোহাঁই স্বামীৰ নাম: জগত বৰগোহাঁই ঘৰ নং : ৩৬ বয়স : 37 লিঙ্গ : মহিলা	CKF1446226 ফটো উপলব্ধ
178 নাম : অনিস্মিতা ৰায় পিতাৰ নাম: কাতিক ৰায় ঘৰ নং : ৩৬ বয়স : 26 লিঙ্গ : মহিলা	CKF0176453 ফটো উপলব্ধ	179 নাম : অভিজিত বৰগোহাঁই পিতাৰ নাম: জগত বৰগোহাঁই ঘৰ নং : ৩৬ বয়স : 20 লিঙ্গ : পুৰুষ	EQS0026351 ফটো উপলব্ধ	180 নাম : যতীন ফুকন পিতাৰ নাম: ইন্দ্ৰেশ্বৰ ফুকন ঘৰ নং : ৩৭ বয়স : 52 লিঙ্গ : পুৰুষ	CKF1446259 ফটো উপলব্ধ



181 নাম : ধ্ৰুবজ্যোতি ফুকন পিতাৰ নাম: যতীন ফুকন ঘৰ নং : ৩৭ বয়স : 38 লিঙ্গ : পুৰুষ	CKF1446260 ফটো উপলব্ধ	182 নাম : মনোজ ফুকন পিতাৰ নাম: যতীন ফুকন ঘৰ নং : ৩৭ বয়স : 38 লিঙ্গ : পুৰুষ	CKF1446271 ফটো উপলব্ধ	183 নাম : সংগীতা ফুকন স্বামীৰ নাম: মনোজ ফুকন ঘৰ নং : ৩৭ বয়স : 37 লিঙ্গ : মহিলা	CKF1446282 ফটো উপলব্ধ
184 নাম : প্ৰীতি ৰেখা বৰা স্বামীৰ নাম: ধ্ৰুবজ্যোতি ফুকন ঘৰ নং : ৩৭ বয়স : 37 লিঙ্গ : মহিলা	CKF0265587 ফটো উপলব্ধ	185 নাম : ফটিক বৰুৱা পিতাৰ নাম: হেমকাণ্ট বৰুৱা ঘৰ নং : ৩৮ বয়স : 51 লিঙ্গ : পুৰুষ	CKF1446306 ফটো উপলব্ধ	186 নাম : ফুল বৰুৱা স্বামীৰ নাম: ফটিক বৰুৱা ঘৰ নং : ৩৮ বয়স : 48 লিঙ্গ : মহিলা	CKF1446317 ফটো উপলব্ধ
187 নাম : গিৰিন্দ্র বৰুৱা পিতাৰ নাম: ফটিক বৰুৱা ঘৰ নং : ৩৮ বয়স : 33 লিঙ্গ : পুৰুষ	CKF1446293 ফটো উপলব্ধ	188 নাম : মনদীপ বৰুৱা পিতাৰ নাম: ফটিক বৰ. ঘৰ নং : ৩৮ বয়স : 31 লিঙ্গ : পুৰুষ	CKF1554047 ফটো উপলব্ধ	189 নাম : দিপাক্ষৰ বৰুৱা পিতাৰ নাম: ফটিক বৰুৱা ঘৰ নং : ৩৮ বয়স : 29 লিঙ্গ : পুৰুষ	CKF1554036 ফটো উপলব্ধ
190 নাম : পৰিসিতা বৰুৱা স্বামীৰ নাম: গিৰিন্দ্র বৰুৱা ঘৰ নং : ৩৮ বয়স : 28 লিঙ্গ : মহিলা	CKF0207233 ফটো উপলব্ধ	191 নাম : জুনমনি বৰুৱা পিতাৰ নাম: ফটিক বৰুৱা ঘৰ নং : ৩৮ বয়স : 26 লিঙ্গ : মহিলা	CKF0266882 ফটো উপলব্ধ	192 নাম : পিংকী চেলেং বৰুৱা স্বামীৰ নাম: মনদীপ বৰুৱা ঘৰ নং : 38 বয়স : 26 লিঙ্গ : মহিলা	EQS0093773 ফটো উপলব্ধ
193 নাম : দেৱলতা বৰুৱা স্বামীৰ নাম: তিতাৰাম বৰুৱা ঘৰ নং : ৩৯ বয়স : 58 লিঙ্গ : মহিলা	CKF1446328 ফটো উপলব্ধ	194 নাম : শশী প্ৰভা বৰুৱা স্বামীৰ নাম: প্ৰদীপ বৰুৱা ঘৰ নং : ৩৯ বয়স : 50 লিঙ্গ : মহিলা	CKF1554014 ফটো উপলব্ধ	195 নাম : প্ৰদীপ বৰুৱা পিতাৰ নাম: তিতাৰাম বৰুৱা ঘৰ নং : ৩৯ বয়স : 46 লিঙ্গ : পুৰুষ	CKF1446339 ফটো উপলব্ধ
196 নাম : যামিনী বৰুৱা স্বামীৰ নাম: মুখেশ্বৰ বৰুৱা ঘৰ নং : ৪০ বয়স : 57 লিঙ্গ : মহিলা	CKF1446373 ফটো উপলব্ধ	197 নাম : দিল্লী বৰুৱা স্বামীৰ নাম: মিঠাৰাম বৰুৱা ঘৰ নং : ৪০ বয়স : 57 লিঙ্গ : মহিলা	CKF1446351 ফটো উপলব্ধ	198 নাম : দুৰ্লভ বৰুৱা পিতাৰ নাম: মিঠাৰাম বৰুৱা ঘৰ নং : ৪০ বয়স : 33 লিঙ্গ : পুৰুষ	CKF1452068 ফটো উপলব্ধ
199 নাম : পল্লব বৰুৱা পিতাৰ নাম: মুখেশ্বৰ বৰুৱা ঘৰ নং : ৪০ বয়স : 26 লিঙ্গ : পুৰুষ	CKF0247460 ফটো উপলব্ধ	200 নাম : পৰ্ণিমা বৰুৱা স্বামীৰ নাম: পল্লব বৰুৱা ঘৰ নং : ৪০ বয়স : 23 লিঙ্গ : মহিলা	EQS0030486 ফটো উপলব্ধ	201 নাম : নিৰদা বৰুৱা স্বামীৰ নাম: নবীন বৰুৱা ঘৰ নং : ৪২ বয়স : 69 লিঙ্গ : মহিলা	CKF1446419 ফটো উপলব্ধ
202 নাম : নবীন চন্দ্ৰ বৰুৱা পিতাৰ নাম: দেবকাণ্ট বৰুৱা ঘৰ নং : ৪২ বয়স : 61 লিঙ্গ : পুৰুষ	CKF1446408 ফটো উপলব্ধ	203 নাম : নবজিত বৰুৱা পিতাৰ নাম: নবীন বৰুৱা ঘৰ নং : ৪২ বয়স : 41 লিঙ্গ : পুৰুষ	CKF1446431 ফটো উপলব্ধ	204 নাম : পূৰ্বজিত বৰুৱা পিতাৰ নাম: নবীন বৰুৱা ঘৰ নং : ৪২ বয়স : 37 লিঙ্গ : পুৰুষ	CKF1446395 ফটো উপলব্ধ
205 নাম : কৰবী বৰুৱা স্বামীৰ নাম: পূৰ্বজিত বৰুৱা ঘৰ নং : ৪২ বয়স : 32 লিঙ্গ : মহিলা	CKF0311019 ফটো উপলব্ধ	206 নাম : প্ৰীয়ংকা ভূমিজ পিতাৰ নাম: ৰমেশ ভূমিজ ঘৰ নং : 42 বয়স : 25 লিঙ্গ : মহিলা	CKF0310821 ফটো উপলব্ধ	207 নাম : পূৰ্ণা লতা ফুকন স্বামীৰ নাম: গঙ্গেশ্বৰ ফুকন ঘৰ নং : ৪৩ বয়স : 69 লিঙ্গ : মহিলা	CKF1446453 ফটো উপলব্ধ
208 নাম : পবিত্ৰ ফুকন পিতাৰ নাম: গঙ্গেশ্বৰ ফুকন ঘৰ নং : ৪৩ বয়স : 44 লিঙ্গ : পুৰুষ	CKF1446464 ফটো উপলব্ধ	209 নাম : ৰূপজ্যোতি ফুকন স্বামীৰ নাম: পবিত্ৰ ফুকন ঘৰ নং : ৪৩ বয়স : 43 লিঙ্গ : মহিলা	CKF1446486 ফটো উপলব্ধ	210 নাম : কুমুদ ফুকন পিতাৰ নাম: গঙ্গেশ্বৰ ফুকন ঘৰ নং : ৪৩ বয়স : 39 লিঙ্গ : পুৰুষ	CKF1446475 ফটো উপলব্ধ



<p>S 211 CKF0207001</p> <p>নাম : লক্ষ্মী প্ৰিয়া ফুকন পিতাৰ নাম : পুতুল ফুকন ঘৰ নং : ৪৩ক বয়স : ২৫ লিঙ্গ : মহিলা</p> <p>ফটো উপলব্ধ</p>	<p>212 CKF1446497</p> <p>নাম : পুতুল ফুকন পিতাৰ নাম : ইন্দেশ্বৰ ফুকন ঘৰ নং : ৪৩ক বয়স : ৫৭ লিঙ্গ : পুৰুষ</p> <p>ফটো উপলব্ধ</p>	<p>213 CKF1446500</p> <p>নাম : পুষ্প ফুকন স্বামীৰ নাম : পুতুল ফুকন ঘৰ নং : ৪৩ক বয়স : ৪৪ লিঙ্গ : মহিলা</p> <p>ফটো উপলব্ধ</p>
<p>214 CKF1446522</p> <p>নাম : মাখনী ফুকন স্বামীৰ নাম : দৌলেশ্বৰ ফুকন ঘৰ নং : ৪৪ বয়স : ৪৬ লিঙ্গ : মহিলা</p> <p>ফটো উপলব্ধ</p>	<p>215 CKF1446544</p> <p>নাম : ৰাজু ফুকন পিতাৰ নাম : দৌলেশ্বৰ ফুকন ঘৰ নং : ৪৪ বয়স : ৩৫ লিঙ্গ : পুৰুষ</p> <p>ফটো উপলব্ধ</p>	<p>216 CKF0218057</p> <p>নাম : টুটুমণি ফুকন স্বামীৰ নাম : ৰাজু ফুকন ঘৰ নং : ৪৪ বয়স : ৩১ লিঙ্গ : মহিলা</p> <p>ফটো উপলব্ধ</p>
<p>217 CKF1451985</p> <p>নাম : জিতু ফুকন পিতাৰ নাম : দুলেশ্বৰ ফুকন ঘৰ নং : ৪৪ বয়স : ২৯ লিঙ্গ : পুৰুষ</p> <p>ফটো উপলব্ধ</p>	<p>218 CKF1446577</p> <p>নাম : মৃদুলা ফুকন স্বামীৰ নাম : প্ৰবীন ফুকন ঘৰ নং : ৪৫ বয়স : ৪৬ লিঙ্গ : মহিলা</p> <p>ফটো উপলব্ধ</p>	<p>219 CKF1446566</p> <p>নাম : প্ৰবীন ফুকন পিতাৰ নাম : ঊনৰাম ফুকন ঘৰ নং : ৪৫ বয়স : ৪৬ লিঙ্গ : পুৰুষ</p> <p>ফটো উপলব্ধ</p>
<p>220 CKF0218396</p> <p>নাম : ৰীতা ফুকন স্বামীৰ নাম : ৰাছুল ফুকন ঘৰ নং : ৪৫ বয়স : ৪০ লিঙ্গ : মহিলা</p> <p>ফটো উপলব্ধ</p>	<p>221 CKF1446555</p> <p>নাম : দিম্পী ফুকন পিতাৰ নাম : প্ৰবীন ফুকন ঘৰ নং : ৪৫ বয়স : ৩৩ লিঙ্গ : মহিলা</p> <p>ফটো উপলব্ধ</p>	<p>222 CKF1451758</p> <p>নাম : ৰাছুল ফুকন পিতাৰ নাম : প্ৰবীন ফুকন ঘৰ নং : ৪৫ বয়স : ৩২ লিঙ্গ : পুৰুষ</p> <p>ফটো উপলব্ধ</p>
<p>223 CKF1446588</p> <p>নাম : তিলেছৰ ফুকন পিতাৰ নাম : ডিম্বেছৰ ফুকন ঘৰ নং : ৪৬ বয়স : ৪২ লিঙ্গ : পুৰুষ</p> <p>ফটো উপলব্ধ</p>	<p>E 224 CKF1446599</p> <p>নাম : বুবুল ফুকন পিতাৰ নাম : তিলেছৰ ফুকন ঘৰ নং : ৪৬ বয়স : ৫৭ লিঙ্গ : পুৰুষ</p> <p>ফটো উপলব্ধ</p>	<p>225 CKF1446602</p> <p>নাম : কুসুম ফুকন স্বামীৰ নাম : বুবুল ফুকন ঘৰ নং : ৪৬ বয়স : ৪৩ লিঙ্গ : মহিলা</p> <p>ফটো উপলব্ধ</p>
<p>226 CKF0157230</p> <p>নাম : বন্তী ফুকন স্বামীৰ নাম : বিষ্ণু জ্যোতি ফুকন ঘৰ নং : ৪৬ বয়স : ৩৪ লিঙ্গ : মহিলা</p> <p>ফটো উপলব্ধ</p>	<p>227 CKF1553997</p> <p>নাম : বিষ্ণু জ্যোতি ফুকন পিতাৰ নাম : বুবুল ফুকন ঘৰ নং : ৪৬ বয়স : ৩২ লিঙ্গ : পুৰুষ</p> <p>ফটো উপলব্ধ</p>	<p>228 CKF1554003</p> <p>নাম : কৃষ্ণ ফুকন পিতাৰ নাম : বুবুল ফুকন ঘৰ নং : ৪৬ বয়স : ২৯ লিঙ্গ : পুৰুষ</p> <p>ফটো উপলব্ধ</p>
<p>229 CKF1446613</p> <p>নাম : তৰুন ফুকন পিতাৰ নাম : ঘনাই ফুকন ঘৰ নং : ৪৭ বয়স : ৫৯ লিঙ্গ : পুৰুষ</p> <p>ফটো উপলব্ধ</p>	<p>230 CKF1446624</p> <p>নাম : নিৰমাই ফুকন স্বামীৰ নাম : তৰুন ফুকন ঘৰ নং : ৪৭ বয়স : ৫১ লিঙ্গ : মহিলা</p> <p>ফটো উপলব্ধ</p>	<p>231 CKF1452002</p> <p>নাম : ধ্ৰুৱজ্যোতি ফুকন পিতাৰ নাম : তৰুন ফুকন ঘৰ নং : ৪৭ বয়স : ৩৯ লিঙ্গ : পুৰুষ</p> <p>ফটো উপলব্ধ</p>
<p>E 232 CKF1446635</p> <p>নাম : দেবজিত ফুকন পিতাৰ নাম : ভৰুণী ফুকন ঘৰ নং : ৪৭ বয়স : ৪৭ লিঙ্গ : পুৰুষ</p> <p>ফটো উপলব্ধ</p>	<p>233 CKF1452013</p> <p>নাম : মিন ফুকন স্বামীৰ নাম : ধ্ৰুৱজ্যোতি ফুকন ঘৰ নং : ৪৭ বয়স : ৩২ লিঙ্গ : মহিলা</p> <p>ফটো উপলব্ধ</p>	<p>234 CKF1446646</p> <p>নাম : সিদ্ধেশ্বৰ ফুকন পিতাৰ নাম : উমাকান্ত ফুকন ঘৰ নং : ৪৮ বয়স : ৫৪ লিঙ্গ : পুৰুষ</p> <p>ফটো উপলব্ধ</p>
<p>235 CKF1446657</p> <p>নাম : মঞ্জু ফুকন স্বামীৰ নাম : সিধেশ্বৰ ফুকন ঘৰ নং : ৪৮ বয়স : ৪৪ লিঙ্গ : মহিলা</p> <p>ফটো উপলব্ধ</p>	<p>236 CKF0265173</p> <p>নাম : উৎপল ফুকন পিতাৰ নাম : সিদ্ধেশ্বৰ ফুকন ঘৰ নং : ৪৮ বয়স : ২৪ লিঙ্গ : পুৰুষ</p> <p>ফটো উপলব্ধ</p>	<p>237 CKF0308858</p> <p>নাম : অংকুৰজ্যোতি পাত্ৰ পিতাৰ নাম : খগেন পাত্ৰ ঘৰ নং : ৫১ বয়স : ২৭ লিঙ্গ : পুৰুষ</p> <p>ফটো উপলব্ধ</p>
<p>238 CKF0247684</p> <p>নাম : গীতশ্ৰী দাস পাত্ৰ স্বামীৰ নাম : দ্বীপজ্যোতি পাত্ৰ ঘৰ নং : ৫১ বয়স : ২৪ লিঙ্গ : মহিলা</p> <p>ফটো উপলব্ধ</p>	<p>239 CKF0090456</p> <p>নাম : নৱজ্যোতি গগৈ পিতাৰ নাম : দুৰ্গেশ্বৰ গগৈ ঘৰ নং : ৫২ বয়স : ৩০ লিঙ্গ : পুৰুষ</p> <p>ফটো উপলব্ধ</p>	<p>240 CKF0281402</p> <p>নাম : চিৰঞ্জিৎ বৰা পিতাৰ নাম : পৰাণ বৰা ঘৰ নং : ৬৩ বয়স : ২৪ লিঙ্গ : পুৰুষ</p> <p>ফটো উপলব্ধ</p>



241 নাম : গীতশ্ৰী শৰ্মা স্বামীৰ নাম: নীতু শৰ্মা ঘৰ নং : ৭৪ বয়স : 29 লিঙ্গ : মহিলা	CKF0281394 ফটো উপলব্ধ	242 নাম : বশিমা দলাকাখউৰিয়া স্বামীৰ নাম: প্রতুল বৰগোহাঁই ঘৰ নং : 76 বয়স : 24 লিঙ্গ : মহিলা	EQS0087247 ফটো উপলব্ধ	243 নাম : বাখী শৰ্মা পিতাৰ নাম: ভবেন শৰ্মা ঘৰ নং : ৮০ বয়স : 24 লিঙ্গ : মহিলা	CKF0281378 ফটো উপলব্ধ
244 নাম : বিম্পী মিশ্ৰ শৰ্মা স্বামীৰ নাম: সুব্ৰত শৰ্মা ঘৰ নং : ৮৬ বয়স : 30 লিঙ্গ : মহিলা	CKF0273094 ফটো উপলব্ধ	245 নাম : বিপাশা শৰ্মা স্বামীৰ নাম: নয়নজিত শৰ্মা ঘৰ নং : ৮৭ বয়স : 30 লিঙ্গ : মহিলা	CKF0310920 ফটো উপলব্ধ	246 নাম : প্ৰিয়ংকু গাৰ্গ পিতাৰ নাম: বাতুল শৰ্মা ঘৰ নং : ৯৩ বয়স : 25 লিঙ্গ : পুৰুষ	CKF0310748 ফটো উপলব্ধ
247 নাম : বিতু শৰ্মা পিতাৰ নাম: গোপাল শৰ্মা ঘৰ নং : ৯৪ বয়স : 23 লিঙ্গ : পুৰুষ	CKF0247874 ফটো উপলব্ধ	248 নাম : অনপল গাৰ্গ পিতাৰ নাম: বীণুড গাৰ্গ ঘৰ নং : ৯৪ বয়স : 25 লিঙ্গ : পুৰুষ	CKF0281345 ফটো উপলব্ধ	249 নাম : আশিষ বৰুৱা পিতাৰ নাম: যোগেশ বৰুৱা ঘৰ নং : ১৭৯ বয়স : 25 লিঙ্গ : পুৰুষ	CKF0310771 ফটো উপলব্ধ
250 নাম : সুনালী বৰুৱা স্বামীৰ নাম: দেবকান্ত বৰুৱা ঘৰ নং : ১৮৪ বয়স : 25 লিঙ্গ : মহিলা	CKF0273151 ফটো উপলব্ধ	251 নাম : প্ৰাঞ্জল বৰুৱা পিতাৰ নাম: কৃষ্ণ বৰুৱা ঘৰ নং : ১৯৩ বয়স : 34 লিঙ্গ : পুৰুষ	CKF1452091 ফটো উপলব্ধ	252 নাম : শ্বপনা বৰুৱা পিতাৰ নাম: কৃষ্ণ কান্ত বৰুৱা ঘৰ নং : ১৯৩ বয়স : 24 লিঙ্গ : মহিলা	CKF0280958 ফটো উপলব্ধ
253 নাম : আইমনি নায়ক স্বামীৰ নাম: অমৃত কৰ্মকাৰ ঘৰ নং : ১৯৩ বয়স : 21 লিঙ্গ : মহিলা	EQS0044206 ফটো উপলব্ধ	254 নাম : অমৃত কৰ্মকাৰ পিতাৰ নাম: জগদিশ কৰ্মকাৰ ঘৰ নং : 193ক বয়স : 25 লিঙ্গ : পুৰুষ	CKF0280990 ফটো উপলব্ধ	255 নাম : ময়ূৰী পাতৰ স্বামীৰ নাম: তৰুণ পাতৰ ঘৰ নং : ১৯৪ বয়স : 24 লিঙ্গ : মহিলা	CKF0280537 ফটো উপলব্ধ
256 নাম : তুলদা বুঢ়াগোহাঁই স্বামীৰ নাম: ফনীন্দ্ৰ বুৰাগোহাঁই ঘৰ নং : ১৯৫ বয়স : 69 লিঙ্গ : মহিলা	CKF1444946 ফটো উপলব্ধ	257 নাম : কৰনা বৰগোহাঁই স্বামীৰ নাম: পুতুল বৰগোহাঁই ঘৰ নং : ১৯৬ বয়স : 34 লিঙ্গ : মহিলা	CKF0310946 ফটো উপলব্ধ	S 258 নাম : নিটমোণি বৰগোহাঁই পিতাৰ নাম: ৰাজেন বৰগোহাঁই ঘৰ নং : ১৯৮ বয়স : 24 লিঙ্গ : মহিলা	CKF0281329 ফটো উপলব্ধ
259 নাম : জিতেন ভূমিজ পিতাৰ নাম: আছুৱা ভূমিজ ঘৰ নং : ২০২ বয়স : 38 লিঙ্গ : পুৰুষ	CKF1554081 ফটো উপলব্ধ	260 নাম : জোনমনি ভূমিজ স্বামীৰ নাম: জিতেন ভূমিজ ঘৰ নং : ২০২ বয়স : 26 লিঙ্গ : মহিলা	CKF0310995 ফটো উপলব্ধ	261 নাম : অৰ্জুন বৰুৱা পিতাৰ নাম: ৰাজু বৰুৱা ঘৰ নং : ২০২ বয়স : 25 লিঙ্গ : পুৰুষ	CKF0310797 ফটো উপলব্ধ
262 নাম : সজেন ভূমিজ পিতাৰ নাম: অসুআ ভূমিজ ঘৰ নং : ২০২ বয়স : 24 লিঙ্গ : পুৰুষ	CKF0265702 ফটো উপলব্ধ	263 নাম : মোহন পাতৰ পিতাৰ নাম: ৰুহিত পাতৰ ঘৰ নং : ২০৪খ বয়স : 24 লিঙ্গ : পুৰুষ	CKF0280503 ফটো উপলব্ধ	264 নাম : শ্ৰেয়ালি পাতৰ স্বামীৰ নাম: অজয় পাতৰ ঘৰ নং : ২০৪খ বয়স : 30 লিঙ্গ : মহিলা	CKF0281048 ফটো উপলব্ধ
265 নাম : শ্ৰিমন্তা বুড়া গোহাঁই পিতাৰ নাম: লোক নাথ বুড়া গোহাঁই ঘৰ নং : ২১৬ বয়স : 25 লিঙ্গ : পুৰুষ	CKF0281311 ফটো উপলব্ধ	266 নাম : নবীন ভূমিজ পিতাৰ নাম: মোহন ভূমিজ ঘৰ নং : ২১৯ বয়স : 30 লিঙ্গ : পুৰুষ	CKF1554092 ফটো উপলব্ধ	267 নাম : মৈনী ভূমিজ স্বামীৰ নাম: প্ৰবিন ভূমিজ ঘৰ নং : ২১৯ বয়স : 27 লিঙ্গ : মহিলা	CKF0280487 ফটো উপলব্ধ
268 নাম : নিশা বেগম পিতাৰ নাম: পুৰণ গোৱালা ঘৰ নং : ২২৭ক বয়স : 40 লিঙ্গ : মহিলা	CKF0281220 ফটো উপলব্ধ	269 নাম : ৰেখা বুঢ়াগোহাঁই স্বামীৰ নাম: দুলাভ বুঢ়াগোহাঁই ঘৰ নং : ২২৮ বয়স : 43 লিঙ্গ : মহিলা	CKF0273060 ফটো উপলব্ধ	270 নাম : হেমন্ত শইকীয়া পিতাৰ নাম: কেশব শইকীয়া ঘৰ নং : ২২৮ক বয়স : 24 লিঙ্গ : পুৰুষ	CKF0266973 ফটো উপলব্ধ



S2	271	CKF0281196
নাম : জাহনাবী বুৰাগোঁহাই পিতাৰ নাম : পুটল বুৰাগোঁহাই ঘৰ নং : ২২৯ বয়স : 32 লিঙ্গ : মহিলা		ফটো উপলব্ধ

	272	CKF0281386
নাম : পল্লৱী বুঢ়াগোঁহাই পিতাৰ নাম : পুটল বুৰাগোঁহাই ঘৰ নং : ২২৯ বয়স : 27 লিঙ্গ : মহিলা		ফটো উপলব্ধ

	273	CKF0281295
নাম : মৃদ পল্লৱ বৰুৱা পিতাৰ নাম : বিজু বৰুৱা ঘৰ নং : ২৩১ বয়স : 25 লিঙ্গ : পুৰুষ		ফটো উপলব্ধ

	274	CKF0266874
নাম : বাকেশ পাতৰ পিতাৰ নাম : বুঢ়া পাতৰ ঘৰ নং : ২৪৭খ বয়স : 27 লিঙ্গ : পুৰুষ		ফটো উপলব্ধ

	275	CKF0453399
নাম : দিপু হাজৰিকা পিতাৰ নাম : প্ৰফুল্ল হাজৰিকা ঘৰ নং : ৬০০ খ বয়স : 22 লিঙ্গ : পুৰুষ		ফটো উপলব্ধ



276	CKF0217695	ফটো উপলব্ধ	নাম : দিগন্ত গগৈ স্বামীৰ নাম: কানুৰাম গগৈ ঘৰ নং : 88 বয়স : 44 লিঙ্গ : পুৰুষ
277	CKF0217877	ফটো উপলব্ধ	নাম : পাপৰি গগৈ স্বামীৰ নাম: দিগন্ত গগৈ ঘৰ নং : 88 বয়স : 38 লিঙ্গ : মহিলা
278	CKF1446679	ফটো উপলব্ধ	নাম : মাখন গগৈ পিতাৰ নাম: মইনা গগৈ ঘৰ নং : 8৯ বয়স : 62 লিঙ্গ : পুৰুষ
279	CKF1446680	ফটো উপলব্ধ	নাম : ভান গগৈ স্বামীৰ নাম: মাখন গগৈ ঘৰ নং : 8৯ বয়স : 48 লিঙ্গ : মহিলা
280	CKF1446704	ফটো উপলব্ধ	নাম : উমা ফুকন স্বামীৰ নাম: প্ৰদীপ ফুকন ঘৰ নং : ৫০ বয়স : 47 লিঙ্গ : মহিলা
281	CKF1582881	ফটো উপলব্ধ	নাম : বিতুপন গগৈ পিতাৰ নাম: মাখন গগৈ ঘৰ নং : ৫০ বয়স : 22 লিঙ্গ : পুৰুষ
282	CKF1582873	ফটো উপলব্ধ	নাম : বিতুপন গগৈ পিতাৰ নাম: মাখন গগৈ ঘৰ নং : ৫০ বয়স : 21 লিঙ্গ : পুৰুষ
283	CKF1446726	ফটো উপলব্ধ	নাম : অনু পাত্ৰ স্বামীৰ নাম: খগেন পাত্ৰ ঘৰ নং : ৫২ বয়স : 57 লিঙ্গ : মহিলা
284	CKF1583178	ফটো উপলব্ধ	নাম : মানস জ্যোতি পাত্ৰ পিতাৰ নাম: খগেন পাত্ৰ ঘৰ নং : 51 বয়স : 27 লিঙ্গ : পুৰুষ
285	CKF1446737	ফটো উপলব্ধ	নাম : দুৰ্গেশ্বৰ গগৈ পিতাৰ নাম: কনমাই গগৈ ঘৰ নং : ৫২ বয়স : 59 লিঙ্গ : পুৰুষ
286	CKF1446748	ফটো উপলব্ধ	নাম : দিবালতা গগৈ স্বামীৰ নাম: দুৰ্গেশ্বৰ গগৈ ঘৰ নং : ৫২ বয়স : 50 লিঙ্গ : মহিলা
287	CKF0222026	ফটো উপলব্ধ	নাম : অমৰজ্যোতি শইকীয়া পিতাৰ নাম: অকন শইকীয়া ঘৰ নং : ৫৩ বয়স : 36 লিঙ্গ : পুৰুষ
288	CKF1446793	ফটো উপলব্ধ	নাম : অতুল গগৈ পিতাৰ নাম: কনমইনা গগৈ ঘৰ নং : ৫৪ক বয়স : 49 লিঙ্গ : পুৰুষ
289	CKF1446806	ফটো উপলব্ধ	নাম : আইটি গগৈ স্বামীৰ নাম: কানুৰাম গগৈ ঘৰ নং : ৫৫ বয়স : 70 লিঙ্গ : মহিলা
290	CKF1446828	ফটো উপলব্ধ	নাম : ৰূপা গগৈ স্বামীৰ নাম: মানিক গগৈ ঘৰ নং : ৫৭ বয়স : 54 লিঙ্গ : মহিলা
291	CKF1446839	ফটো উপলব্ধ	নাম : মানিক গগৈ পিতাৰ নাম: কনমইনা গগৈ ঘৰ নং : ৫৭ বয়স : 44 লিঙ্গ : পুৰুষ
292	EQS0027086	ফটো উপলব্ধ	নাম : সীমান্ত গগৈ পিতাৰ নাম: মানিক গগৈ ঘৰ নং : ৫৭ বয়স : 20 লিঙ্গ : পুৰুষ
293	CKF1446862	ফটো উপলব্ধ	নাম : জোনমণি গগৈ পিতাৰ নাম: তুলসী গগৈ ঘৰ নং : ৫৮ বয়স : 37 লিঙ্গ : মহিলা
294	CKF1446873	ফটো উপলব্ধ	নাম : মাধব বৰুৱা পিতাৰ নাম: দস্তীৰাম বৰুৱা ঘৰ নং : ৫৯ বয়স : 58 লিঙ্গ : পুৰুষ
295	CKF1446884	ফটো উপলব্ধ	নাম : প্ৰদীপা বৰুৱা স্বামীৰ নাম: মাধব বৰুৱা ঘৰ নং : ৫৯ বয়স : 47 লিঙ্গ : মহিলা
296	CKF1446895	ফটো উপলব্ধ	নাম : সুশীল বৰুৱা পিতাৰ নাম: গুনাৰাম বৰুৱা ঘৰ নং : ৬০ বয়স : 55 লিঙ্গ : পুৰুষ
297	CKF1446908	ফটো উপলব্ধ	নাম : দিষ্টী ফুকন বৰুৱা স্বামীৰ নাম: সুশীল বৰুৱা ঘৰ নং : ৬০ বয়স : 53 লিঙ্গ : মহিলা
298	CKF1446919	ফটো উপলব্ধ	নাম : দিনেশ বৰুৱা পিতাৰ নাম: গুনাৰাম বৰুৱা ঘৰ নং : ৬০ বয়স : 46 লিঙ্গ : পুৰুষ
299	CKF1446920	ফটো উপলব্ধ	নাম : ববীতা বৰুৱা স্বামীৰ নাম: দিনেশ বৰুৱা ঘৰ নং : ৬০ বয়স : 42 লিঙ্গ : মহিলা
300	CKF0453100	ফটো উপলব্ধ	নাম : জ্ঞানজ্যোতি বৰুৱা পিতাৰ নাম: দিনেশ বৰুৱা ঘৰ নং : ৬০ বয়স : 22 লিঙ্গ : পুৰুষ
E 301	CKF1446942	ফটো উপলব্ধ	নাম : দিবালতা বৰুৱা স্বামীৰ নাম: টেপুৰাম বৰুৱা ঘৰ নং : ৬১ বয়স : ৩১ লিঙ্গ : মহিলা
302	CKF1446953	ফটো উপলব্ধ	নাম : অজীত বৰুৱা পিতাৰ নাম: টেপুৰাম বৰুৱা ঘৰ নং : ৬১ বয়স : 37 লিঙ্গ : পুৰুষ
303	CKF1446964	ফটো উপলব্ধ	নাম : প্ৰফুল্ল হাজাৰিকা পিতাৰ নাম: নালিয়া হাজাৰিকা ঘৰ নং : ৬১ক বয়স : 58 লিঙ্গ : পুৰুষ
304	CKF1446975	ফটো উপলব্ধ	নাম : স্বৰ্ণ হাজাৰিকা স্বামীৰ নাম: প্ৰফুল্ল হাজাৰিকা ঘৰ নং : ৬১ক বয়স : 44 লিঙ্গ : মহিলা
305	CKF1446997	ফটো উপলব্ধ	নাম : দিলীপ বড়া পিতাৰ নাম: লুকনাথ বড়া ঘৰ নং : ৬২ বয়স : 51 লিঙ্গ : পুৰুষ



<p>306</p> <p>নাম : তুন বৰা স্বামীৰ নাম: দিলিপ বৰা ঘৰ নং : 62 বয়স : 47 লিঙ্গ : মহিলা</p> <p>CKF1447003</p> <p>ফটো উপলব্ধ</p>	<p>307</p> <p>নাম : জ্যোতি বৰা স্বামীৰ নাম: প্ৰদীপ বৰা ঘৰ নং : 62 বয়স : 37 লিঙ্গ : মহিলা</p> <p>CKF1447014</p> <p>ফটো উপলব্ধ</p>	<p>308</p> <p>নাম : জীবন বৰা পিতাৰ নাম: যোগেশ্বৰ বড়া ঘৰ নং : 60 বয়স : 61 লিঙ্গ : পুৰুষ</p> <p>CKF1447069</p> <p>ফটো উপলব্ধ</p>
<p>309</p> <p>নাম : মিনাকী বৰা স্বামীৰ নাম: পৰাণ বৰা ঘৰ নং : 60 বয়স : 44 লিঙ্গ : মহিলা</p> <p>CKF1447058</p> <p>ফটো উপলব্ধ</p>	<p>310</p> <p>নাম : পৰাণ বড়া পিতাৰ নাম: যোগেশ্বৰ বড়া ঘৰ নং : 65 বয়স : 60 লিঙ্গ : পুৰুষ</p> <p>CKF1447047</p> <p>ফটো উপলব্ধ</p>	<p>311</p> <p>নাম : লুঠী বৰা স্বামীৰ নাম: অকন বৰা ঘৰ নং : 102 বয়স : 67 লিঙ্গ : মহিলা</p> <p>CKF1446986</p> <p>ফটো উপলব্ধ</p>
<p>312</p> <p>নাম : হিৰণ্যা শইকীয়া স্বামীৰ নাম: অকন শইকীয়া ঘৰ নং : 110 বয়স : 64 লিঙ্গ : মহিলা</p> <p>CKF1446760</p> <p>ফটো উপলব্ধ</p>	<p>313</p> <p>নাম : গুবিন বৰুৱা পিতাৰ নাম: বৃন্দেছৰ বৰুৱা ঘৰ নং : 54 বয়স : 54 লিঙ্গ : পুৰুষ</p> <p>CKF1446771</p> <p>ফটো উপলব্ধ</p>	<p>314</p> <p>নাম : নীৰদা বৰুৱা স্বামীৰ নাম: গুবিন বৰুৱা ঘৰ নং : 118 বয়স : 44 লিঙ্গ : মহিলা</p> <p>CKF1446782</p> <p>ফটো উপলব্ধ</p>
<p>315</p> <p>নাম : পিংক ফুকন পিতাৰ নাম: প্ৰদীপ ফুকন ঘৰ নং : 111 বয়স : 35 লিঙ্গ : পুৰুষ</p> <p>CKF1447081</p> <p>ফটো উপলব্ধ</p>	<p>316</p> <p>নাম : অমৰজ্যোতি বৰুৱা পিতাৰ নাম: প্ৰেমধৰ বৰুৱা ঘৰ নং : 113 বয়স : 38 লিঙ্গ : পুৰুষ</p> <p>CKF1447092</p> <p>ফটো উপলব্ধ</p>	<p>317</p> <p>নাম : যোগেন বৰুৱা পিতাৰ নাম: তোলিন বৰুৱা ঘৰ নং : 118 বয়স : 35 লিঙ্গ : পুৰুষ</p> <p>CKF1447105</p> <p>ফটো উপলব্ধ</p>
<p>318</p> <p>নাম : সাজেন পাটৰ পিতাৰ নাম: লক্ষীন্দৰ পাটৰ ঘৰ নং : 111 বয়স : 24 লিঙ্গ : পুৰুষ</p> <p>EQS0026591</p> <p>ফটো উপলব্ধ</p>	<p>319</p> <p>নাম : জুবী বড়া স্বামীৰ নাম: জীবন বড়া ঘৰ নং : 600 বয়স : 42 লিঙ্গ : মহিলা</p> <p>CKF1447070</p> <p>ফটো উপলব্ধ</p>	<p>320</p> <p>নাম : ভাস্কৰ গগৈ পিতাৰ নাম: কনক গগৈ ঘৰ নং : 111 বয়স : 33 লিঙ্গ : পুৰুষ</p> <p>EQS0028506</p> <p>ফটো উপলব্ধ</p>
<p>321</p> <p>নাম : মাম গগৈ স্বামীৰ নাম: ভাস্কৰ গগৈ ঘৰ নং : 111 বয়স : 30 লিঙ্গ : মহিলা</p> <p>CKF1588680</p> <p>ফটো উপলব্ধ</p>		



<p>322</p> <p>নাম : চয়নীকা বৰুৱা পিতাৰ নাম: প্ৰদীপ বৰা ঘৰ নং : ৬২ বয়স : 26 লিঙ্গ : মহিলা</p> <p>CKF0207241</p> <p>ফটো উপলব্ধ</p>	<p>323</p> <p>নাম : পল্লবী বৰা পিতাৰ নাম: দিলিপ বৰা ঘৰ নং : ৬২ বয়স : 22 লিঙ্গ : মহিলা</p> <p>CKF0459511</p> <p>ফটো উপলব্ধ</p>	<p>324</p> <p>নাম : আশাপূৰ্ণা বৰুৱা পিতাৰ নাম: জীবন বড়া ঘৰ নং : ৬৩ বয়স : 26 লিঙ্গ : মহিলা</p> <p>CKF0161570</p> <p>ফটো উপলব্ধ</p>
<p>325</p> <p>নাম : মিন্টু বৰা পিতাৰ নাম: পৰান বৰা ঘৰ নং : ৬৩ বয়স : 21 লিঙ্গ : পুৰুষ</p> <p>EQS0027029</p> <p>ফটো উপলব্ধ</p>	<p>326</p> <p>নাম : নলিনী কুমাৰ বৰকটকী পিতাৰ নাম: টুপিধৰ বৰকটকী ঘৰ নং : ৬৪ বয়স : 76 লিঙ্গ : পুৰুষ</p> <p>CKF1447149</p> <p>ফটো উপলব্ধ</p>	<p>327</p> <p>নাম : সঞ্জীৱন কুটকী পিতাৰ নাম: নলীন কটকী ঘৰ নং : ৬৪ বয়স : 37 লিঙ্গ : পুৰুষ</p> <p>CKF1447161</p> <p>ফটো উপলব্ধ</p>
<p>328</p> <p>নাম : গোপীকা গগৈ স্বামীৰ নাম: সঞ্জীৱন কটকী ঘৰ নং : ৬৪ বয়স : 30 লিঙ্গ : মহিলা</p> <p>CKF1452206</p> <p>ফটো উপলব্ধ</p>	<p>329</p> <p>নাম : মৌচুমী বৰকটকী পিতাৰ নাম: অৰুণ বৰকটকী ঘৰ নং : ৬৫ বয়স : 45 লিঙ্গ : মহিলা</p> <p>CKF1447207</p> <p>ফটো উপলব্ধ</p>	<p>330</p> <p>নাম : প্ৰাঞ্জল বৰকটকী পিতাৰ নাম: অৰুণ বৰকটকী ঘৰ নং : ৬৫ বয়স : 45 লিঙ্গ : পুৰুষ</p> <p>CKF1447194</p> <p>ফটো উপলব্ধ</p>
<p>331</p> <p>নাম : উৎপল বৰকটকী পিতাৰ নাম: অৰুণ বৰকটকী ঘৰ নং : ৬৫ বয়স : 41 লিঙ্গ : পুৰুষ</p> <p>CKF1447218</p> <p>ফটো উপলব্ধ</p>	<p>332</p> <p>নাম : হিমাদ্ৰী দেৱী স্বামীৰ নাম: প্ৰাঞ্জল কটকী ঘৰ নং : ৬৫ বয়স : 33 লিঙ্গ : মহিলা</p> <p>CKF0227298</p> <p>ফটো উপলব্ধ</p>	<p>333</p> <p>নাম : জিতেন বৰকটকী পিতাৰ নাম: ভদ্ৰকান্ত বৰকটকী ঘৰ নং : ৬৬ বয়স : 75 লিঙ্গ : পুৰুষ</p> <p>CKF1447252</p> <p>ফটো উপলব্ধ</p>
<p>334</p> <p>নাম : হীৰেন বৰকটকী পিতাৰ নাম: ভদ্ৰকান্ত বৰকটকী ঘৰ নং : ৬৬ বয়স : 65 লিঙ্গ : পুৰুষ</p> <p>CKF1447296</p> <p>ফটো উপলব্ধ</p>	<p>335</p> <p>নাম : অমিয়া বৰকটকী স্বামীৰ নাম: জিতেন বৰকটকী ঘৰ নং : ৬৬ বয়স : 57 লিঙ্গ : মহিলা</p> <p>CKF1447263</p> <p>ফটো উপলব্ধ</p>	<p>336</p> <p>নাম : দীপেন বৰকটকী পিতাৰ নাম: গোপাল চন্দ্ৰ বৰকটকী ঘৰ নং : ৬৬ বয়স : 48 লিঙ্গ : পুৰুষ</p> <p>CKF1447241</p> <p>ফটো উপলব্ধ</p>
<p>337</p> <p>নাম : ববিতা দেৱী স্বামীৰ নাম: দীপেন বৰকটকী ঘৰ নং : ৬৬ বয়স : 36 লিঙ্গ : মহিলা</p> <p>CKF0098178</p> <p>ফটো উপলব্ধ</p>	<p>338</p> <p>নাম : ৰূপা বৰকটকী স্বামীৰ নাম: হিৰেন বোৰকোটকী ঘৰ নং : ৬৬ বয়স : 33 লিঙ্গ : মহিলা</p> <p>CKF1447309</p> <p>ফটো উপলব্ধ</p>	<p>339</p> <p>নাম : দীজেন বৰকটকী পিতাৰ নাম: ভদ্ৰ বৰকটকী ঘৰ নং : ৬৭ বয়স : 64 লিঙ্গ : পুৰুষ</p> <p>CKF1447321</p> <p>ফটো উপলব্ধ</p>
<p>340</p> <p>নাম : বুবুল বৰা পিতাৰ নাম: সবুৰাম বৰা ঘৰ নং : ৬৭ বয়স : 57 লিঙ্গ : পুৰুষ</p> <p>CKF1447343</p> <p>ফটো উপলব্ধ</p>	<p>341</p> <p>নাম : প্ৰবীন বৰা পিতাৰ নাম: সবুৰাম বৰা ঘৰ নং : ৬৭ বয়স : 56 লিঙ্গ : পুৰুষ</p> <p>CKF1447376</p> <p>ফটো উপলব্ধ</p>	<p>342</p> <p>নাম : নিৰু বৰা স্বামীৰ নাম: বুবুল বৰা ঘৰ নং : ৬৭ বয়স : 47 লিঙ্গ : মহিলা</p> <p>CKF1447354</p> <p>ফটো উপলব্ধ</p>
<p>343</p> <p>নাম : পুতলী বৰা পিতাৰ নাম: সবুৰাম বৰা ঘৰ নং : ৬৭ বয়স : 46 লিঙ্গ : মহিলা</p> <p>CKF1447365</p> <p>ফটো উপলব্ধ</p>	<p>344</p> <p>নাম : যমুনা বৰা স্বামীৰ নাম: প্ৰবীন বৰা ঘৰ নং : ৬৭ বয়স : 36 লিঙ্গ : মহিলা</p> <p>CKF1447387</p> <p>ফটো উপলব্ধ</p>	<p>345</p> <p>নাম : ৰম্ভু বড়া পিতাৰ নাম: বুবুল বড়া ঘৰ নং : ৬৭ বয়স : 26 লিঙ্গ : পুৰুষ</p> <p>CKF0161430</p> <p>ফটো উপলব্ধ</p>
<p>346</p> <p>নাম : ৰূপেশ্বৰ বৰা পিতাৰ নাম: বাপুৰাম বৰা ঘৰ নং : ৬৮ বয়স : 59 লিঙ্গ : পুৰুষ</p> <p>CKF1447412</p> <p>ফটো উপলব্ধ</p>	<p>347</p> <p>নাম : দেৱজ্যোতি বড়া পিতাৰ নাম: ৰূপেশ্বৰ বৰা ঘৰ নং : ৬৮ বয়স : 35 লিঙ্গ : পুৰুষ</p> <p>CKF1447434</p> <p>ফটো উপলব্ধ</p>	<p>348</p> <p>নাম : অৰূপ বড়া পিতাৰ নাম: ৰূপেশ্বৰ বড়া ঘৰ নং : ৬৮ বয়স : 34 লিঙ্গ : পুৰুষ</p> <p>CKF1447401</p> <p>ফটো উপলব্ধ</p>
<p>349</p> <p>নাম : মমি বড়া স্বামীৰ নাম: অৰূপ বৰা ঘৰ নং : ৬৮ বয়স : 32 লিঙ্গ : মহিলা</p> <p>CKF1447398</p> <p>ফটো উপলব্ধ</p>	<p>350</p> <p>নাম : সুৰেন বৰা পিতাৰ নাম: মানিক বৰা ঘৰ নং : ৬৯ বয়স : 87 লিঙ্গ : পুৰুষ</p> <p>CKF1447445</p> <p>ফটো উপলব্ধ</p>	<p>351</p> <p>নাম : দুলাল বৰা পিতাৰ নাম: সুৰেন বৰা ঘৰ নং : ৬৯ বয়স : 60 লিঙ্গ : পুৰুষ</p> <p>CKF1447456</p> <p>ফটো উপলব্ধ</p>



352 নাম : মিনা বৰা স্বামীৰ নাম: দুলাল বৰা ঘৰ নং : ৬৯ বয়স : 45 লিঙ্গ : মহিলা	CKF1447467 ফটো উপলব্ধ	353 নাম : প্রদীপ শৰ্মা পিতাৰ নাম: প্ৰেমধৰ শৰ্মা ঘৰ নং : ৭০ বয়স : 72 লিঙ্গ : পুৰুষ	CKF1447478 ফটো উপলব্ধ	354 নাম : জয়ন্তী শৰ্মা স্বামীৰ নাম: প্ৰদীপ শৰ্মা ঘৰ নং : ৭০ বয়স : 52 লিঙ্গ : মহিলা	CKF1447489 ফটো উপলব্ধ
355 নাম : পবন শৰ্মা পিতাৰ নাম: প্ৰেম শৰ্মা ঘৰ নং : ৭০ বয়স : 39 লিঙ্গ : পুৰুষ	CKF1447503 ফটো উপলব্ধ	356 নাম : তনু শৰ্মা স্বামীৰ নাম: পবন শৰ্মা ঘৰ নং : ৭০ বয়স : 37 লিঙ্গ : মহিলা	CKF1447514 ফটো উপলব্ধ	357 নাম : চন্দ্ৰশেখৰ শৰ্মা পিতাৰ নাম: প্ৰদীপ শৰ্মা ঘৰ নং : ৭০ বয়স : 35 লিঙ্গ : পুৰুষ	CKF1447490 ফটো উপলব্ধ
358 নাম : নৱজ্যোতি শৰ্মা পিতাৰ নাম: প্ৰদীপ শৰ্মা ঘৰ নং : ৭০ বয়স : 32 লিঙ্গ : পুৰুষ	CKF1451827 ফটো উপলব্ধ	359 নাম : দেৱজিত শৰ্মা পিতাৰ নাম: যাদব শৰ্মা ঘৰ নং : ৭০ বয়স : 31 লিঙ্গ : পুৰুষ	CKF1452159 ফটো উপলব্ধ	360 নাম : যাদব শৰ্মা পিতাৰ নাম: প্ৰেমধৰ শৰ্মা ঘৰ নং : ৭০ বয়স : 57 লিঙ্গ : পুৰুষ	CKF1447525 ফটো উপলব্ধ
361 নাম : মানবী শৰ্মা স্বামীৰ নাম: যাদব শৰ্মা ঘৰ নং : ৭০ বয়স : 52 লিঙ্গ : মহিলা	CKF1447536 ফটো উপলব্ধ	362 নাম : হিমেন শৰ্মা পিতাৰ নাম: শিবনাথ শৰ্মা ঘৰ নং : ৭১ বয়স : 47 লিঙ্গ : পুৰুষ	CKF1447569 ফটো উপলব্ধ	363 নাম : জুৰি শৰ্মা স্বামীৰ নাম: হিমেন শৰ্মা ঘৰ নং : ৭১ বয়স : 37 লিঙ্গ : মহিলা	CKF1447581 ফটো উপলব্ধ
364 নাম : প্ৰশান্ত শৰ্মা পিতাৰ নাম: ইন্দ্ৰেশ্বৰ শৰ্মা ঘৰ নং : ৭১ বয়স : 64 লিঙ্গ : পুৰুষ	CKF1447592 ফটো উপলব্ধ	365 নাম : ৰূপালী শৰ্মা স্বামীৰ নাম: প্ৰশান্ত শৰ্মা ঘৰ নং : ৭১ বয়স : 49 লিঙ্গ : মহিলা	CKF1447605 ফটো উপলব্ধ	366 নাম : পিকু মনি শৰ্মা পিতাৰ নাম: বিনন্দ শৰ্মা ঘৰ নং : ৭১ বয়স : 37 লিঙ্গ : পুৰুষ	CKF1452148 ফটো উপলব্ধ
367 নাম : সুপ্ৰিয়া শৰ্মা পিতাৰ নাম: প্ৰশান্ত শৰ্মা ঘৰ নং : ৭১ বয়স : 26 লিঙ্গ : মহিলা	CKF0161620 ফটো উপলব্ধ	368 নাম : সুবতা শৰ্মা পিতাৰ নাম: প্ৰশান্ত শৰ্মা ঘৰ নং : ৭১ বয়স : 22 লিঙ্গ : মহিলা	CKF0460527 ফটো উপলব্ধ	E 369 নাম : লাবন্য দেৱী স্বামীৰ নাম: উপেন শৰ্মা ঘৰ নং : ৭১ বয়স : 81 লিঙ্গ : মহিলা	CKF1447627 ফটো উপলব্ধ
370 নাম : ৰীত শৰ্মা পিতাৰ নাম: উপেন শৰ্মা ঘৰ নং : ৭৩ বয়স : 52 লিঙ্গ : পুৰুষ	CKF1447661 ফটো উপলব্ধ	371 নাম : সন্ধ্যাৰানী দেৱী স্বামীৰ নাম: ৰীত শৰ্মা ঘৰ নং : ৭৩ বয়স : 29 লিঙ্গ : মহিলা	CKF0102988 ফটো উপলব্ধ	372 নাম : অনু শৰ্মা স্বামীৰ নাম: ডিম্বেশ্বৰ শৰ্মা ঘৰ নং : ৭৪ বয়স : 72 লিঙ্গ : মহিলা	CKF1447683 ফটো উপলব্ধ
373 নাম : লাতু শৰ্মা পিতাৰ নাম: ডিম্বেশ্বৰ শৰ্মা ঘৰ নং : ৭৪ বয়স : 41 লিঙ্গ : পুৰুষ	CKF1447694 ফটো উপলব্ধ	374 নাম : নিতু শৰ্মা পিতাৰ নাম: ডিম্বেশ্বৰ শৰ্মা ঘৰ নং : ৭৪ বয়স : 40 লিঙ্গ : পুৰুষ	CKF1447707 ফটো উপলব্ধ	375 নাম : জিতু শৰ্মা পিতাৰ নাম: ডিম্বেশ্বৰ শৰ্মা ঘৰ নং : ৭৪ বয়স : 38 লিঙ্গ : পুৰুষ	CKF1447718 ফটো উপলব্ধ
376 নাম : পৰিশিতা শৰ্মা স্বামীৰ নাম: জিতু শৰ্মা ঘৰ নং : ৭৪ বয়স : 28 লিঙ্গ : মহিলা	CKF0103648 ফটো উপলব্ধ	377 নাম : লোকনাথ শৰ্মা পিতাৰ নাম: ৰুদ্ৰেশ্বৰ শৰ্মা ঘৰ নং : ৭৫ বয়স : 62 লিঙ্গ : পুৰুষ	CKF1447763 ফটো উপলব্ধ	378 নাম : ফুন দেৱী স্বামীৰ নাম: গণেশ শৰ্মা ঘৰ নং : ৭৫ বয়স : 59 লিঙ্গ : মহিলা	CKF1447730 ফটো উপলব্ধ
379 নাম : দ্ৰোনকান্ত শৰ্মা পিতাৰ নাম: ৰুদ্ৰেশ্বৰ শৰ্মা ঘৰ নং : ৭৫ বয়স : 45 লিঙ্গ : পুৰুষ	CKF1447752 ফটো উপলব্ধ	380 নাম : বীনা শৰ্মা স্বামীৰ নাম: দুৰ্গেশ্বৰ শৰ্মা ঘৰ নং : ৭৬ বয়স : 74 লিঙ্গ : মহিলা	CKF1447785 ফটো উপলব্ধ	381 নাম : বিৰেন শৰ্মা পিতাৰ নাম: দুৰ্গেশ্বৰ শৰ্মা ঘৰ নং : ৭৬ বয়স : 69 লিঙ্গ : পুৰুষ	CKF1447809 ফটো উপলব্ধ



382 নাম : হৰেন শৰ্মা পিতাৰ নাম: দুৰ্গেশ্বৰ শৰ্মা ঘৰ নং : ৭৬ বয়স : 66 লিঙ্গ : পুৰুষ	CKF1447774 ফটো উপলব্ধ	383 নাম : বুপা শৰ্মা স্বামীৰ নাম: বিৰেন শৰ্মা ঘৰ নং : ৭৬ বয়স : 65 লিঙ্গ : মহিলা	CKF1447810 ফটো উপলব্ধ	384 নাম : মঞ্জু শৰ্মা স্বামীৰ নাম: হৰেন শৰ্মা ঘৰ নং : ৭৬ বয়স : 64 লিঙ্গ : মহিলা	CKF1447796 ফটো উপলব্ধ
385 নাম : তাপস শৰ্মা পিতাৰ নাম: হৰেন শৰ্মা ঘৰ নং : ৭৬ বয়স : 38 লিঙ্গ : পুৰুষ	CKF1447821 ফটো উপলব্ধ	386 নাম : হৰেন শৰ্মা পিতাৰ নাম: বৃদ্ৰেশ্বৰ শৰ্মা ঘৰ নং : ৭৭ বয়স : 67 লিঙ্গ : পুৰুষ	CKF1447832 ফটো উপলব্ধ	387 নাম : মামনি শৰ্মা স্বামীৰ নাম: হৰেন শৰ্মা ঘৰ নং : ৭৭ বয়স : 40 লিঙ্গ : মহিলা	CKF1447843 ফটো উপলব্ধ
388 নাম : লিলী দত্ত স্বামীৰ নাম: সৰুৰাম দত্ত ঘৰ নং : ৭৮ বয়স : 77 লিঙ্গ : মহিলা	CKF1447923 ফটো উপলব্ধ	389 নাম : মনি দত্ত পিতাৰ নাম: সৰুৰাম দত্ত ঘৰ নং : ৭৮ বয়স : 70 লিঙ্গ : পুৰুষ	CKF1447876 ফটো উপলব্ধ	390 নাম : মিনা দত্ত স্বামীৰ নাম: মনী দত্ত ঘৰ নং : ৭৮ বয়স : 65 লিঙ্গ : মহিলা	CKF1447887 ফটো উপলব্ধ
391 নাম : হিমেন দত্ত পিতাৰ নাম: চিমন্তু দত্ত ঘৰ নং : ৭৮ বয়স : 41 লিঙ্গ : পুৰুষ	CKF1447934 ফটো উপলব্ধ	392 নাম : ইন্দ্ৰজিত কটকী পিতাৰ নাম: মাখন কটকী ঘৰ নং : ৭৮ বয়স : 38 লিঙ্গ : পুৰুষ	CKF1447945 ফটো উপলব্ধ	393 নাম : দাদমনী দত্ত পিতাৰ নাম: মনী দত্ত ঘৰ নং : ৭৮ বয়স : 38 লিঙ্গ : পুৰুষ	CKF1447901 ফটো উপলব্ধ
394 নাম : মাধু কটকী স্বামীৰ নাম: ইন্দ্ৰজিত কটকী ঘৰ নং : ৭৮ বয়স : 37 লিঙ্গ : মহিলা	CKF1447956 ফটো উপলব্ধ	395 নাম : স্বপ্না মনি শইকীয়া দত্ত স্বামীৰ নাম: দাদমনী দত্ত ঘৰ নং : ৭৮ বয়স : 36 লিঙ্গ : মহিলা	CKF1565602 ফটো উপলব্ধ	396 নাম : বেখা দত্ত স্বামীৰ নাম: দিগন্ত দত্ত ঘৰ নং : ৭৮ বয়স : 34 লিঙ্গ : মহিলা	CKF1447865 ফটো উপলব্ধ
397 নাম : গুদ কটকী পিতাৰ নাম: ইন্দ্ৰজিত কটকী ঘৰ নং : ৭৮ বয়স : 21 লিঙ্গ : পুৰুষ	EQS0044107 ফটো উপলব্ধ	398 নাম : অনিল দত্ত পিতাৰ নাম: বাপুৰাম দত্ত ঘৰ নং : ৭৯ বয়স : 48 লিঙ্গ : পুৰুষ	CKF1447967 ফটো উপলব্ধ	399 নাম : বীতা দত্ত স্বামীৰ নাম: অনিল দত্ত ঘৰ নং : ৭৯ বয়স : 45 লিঙ্গ : মহিলা	CKF1447978 ফটো উপলব্ধ
400 নাম : যতীন দত্ত পিতাৰ নাম: বাপুৰাম দত্ত ঘৰ নং : ৭৯ বয়স : 44 লিঙ্গ : পুৰুষ	CKF1447989 ফটো উপলব্ধ	401 নাম : অনিমা দত্ত স্বামীৰ নাম: যতীন দত্ত ঘৰ নং : ৭৯ বয়স : 36 লিঙ্গ : মহিলা	CKF1451816 ফটো উপলব্ধ	402 নাম : ভবেন শৰ্মা পিতাৰ নাম: দয়াৰাম শৰ্মা ঘৰ নং : ৮০ বয়স : 68 লিঙ্গ : পুৰুষ	CKF1447990 ফটো উপলব্ধ
403 নাম : বেণু শৰ্মা স্বামীৰ নাম: ভবেন শৰ্মা ঘৰ নং : ৮০ বয়স : 55 লিঙ্গ : মহিলা	CKF1448039 ফটো উপলব্ধ	404 নাম : মিনাকী শৰ্মা পিতাৰ নাম: ভবেন শৰ্মা ঘৰ নং : ৮০ বয়স : 20 লিঙ্গ : মহিলা	EQS0027102 ফটো উপলব্ধ	405 নাম : ভনী কলিতা স্বামীৰ নাম: বিপিন কলিতা ঘৰ নং : ৮১ বয়স : 57 লিঙ্গ : মহিলা	CKF1448040 ফটো উপলব্ধ
406 নাম : বাবা কলিতা পিতাৰ নাম: বিপিন কলিতা ঘৰ নং : ৮১ বয়স : 35 লিঙ্গ : পুৰুষ	CKF1448051 ফটো উপলব্ধ	407 নাম : মুনমী কলিতা স্বামীৰ নাম: বাবা কলিতা ঘৰ নং : ৮১ বয়স : 29 লিঙ্গ : মহিলা	CKF0234286 ফটো উপলব্ধ	408 নাম : বেন কলিতা স্বামীৰ নাম: ডিব্ৰুগড় কলিতা ঘৰ নং : ৮১ বয়স : 53 লিঙ্গ : মহিলা	CKF1448108 ফটো উপলব্ধ
409 নাম : দিপাক্ষৰ কলিতা পিতাৰ নাম: ডিব্ৰুগড় কলিতা ঘৰ নং : ৮১ বয়স : 41 লিঙ্গ : পুৰুষ	CKF1448073 ফটো উপলব্ধ	410 নাম : বিন্দীয়া হাজৰীকা কলিতা স্বামীৰ নাম: দিপাক্ষৰ কলিতা ঘৰ নং : ৮১ বয়স : 38 লিঙ্গ : মহিলা	CKF1448084 ফটো উপলব্ধ	411 নাম : বুপাক্ষৰ কলিতা পিতাৰ নাম: ডিব্ৰুগড় কলিতা ঘৰ নং : ৮১ বয়স : 36 লিঙ্গ : পুৰুষ	CKF1448062 ফটো উপলব্ধ



412	CKF0274498	ফটো উপলব্ধ	নাম : বিজয়িনী কলিতা স্বামীৰ নাম: বুপাধৰ কলিতা ঘৰ নং : ৮২ বয়স : 35 লিঙ্গ : মহিলা	413	CKF1448120	ফটো উপলব্ধ	নাম : থানেশ্বৰ কলিতা পিতাৰ নাম: পোনাধৰ কলিতা ঘৰ নং : ৮৩ বয়স : 43 লিঙ্গ : পুৰুষ	414	CKF1448131	ফটো উপলব্ধ	নাম : অনিতা কলিতা স্বামীৰ নাম: থানেশ্বৰ কলিতা ঘৰ নং : ৮৩ বয়স : 35 লিঙ্গ : মহিলা
415	CKF1451805	ফটো উপলব্ধ	নাম : বনিতা শৰ্মা স্বামীৰ নাম: বুবুল শৰ্মা ঘৰ নং : ৮৪ বয়স : 58 লিঙ্গ : মহিলা	416	CKF1448164	ফটো উপলব্ধ	নাম : মৃদুল শৰ্মা পিতাৰ নাম: সুৰেন শৰ্মা ঘৰ নং : ৮৪ বয়স : 50 লিঙ্গ : পুৰুষ	417	CKF1448197	ফটো উপলব্ধ	নাম : মুকুল শৰ্মা পিতাৰ নাম: সুৰেন শৰ্মা ঘৰ নং : ৮৪ বয়স : 47 লিঙ্গ : পুৰুষ
418	CKF1448175	ফটো উপলব্ধ	নাম : বুবুল শৰ্মা পিতাৰ নাম: চুৰেন শৰ্মা ঘৰ নং : ৮৪ বয়স : 47 লিঙ্গ : পুৰুষ	419	CKF1448186	ফটো উপলব্ধ	নাম : বুবী শৰ্মা স্বামীৰ নাম: মৃদুল শৰ্মা ঘৰ নং : ৮৪ বয়স : 45 লিঙ্গ : মহিলা	420	CKF1448200	ফটো উপলব্ধ	নাম : বুবুল শৰ্মা পিতাৰ নাম: সুৰেন শৰ্মা ঘৰ নং : ৮৪ বয়স : 43 লিঙ্গ : পুৰুষ
421	CKF1448142	ফটো উপলব্ধ	নাম : মানসী শৰ্মা স্বামীৰ নাম: মুকুল শৰ্মা ঘৰ নং : ৮৪ বয়স : 41 লিঙ্গ : মহিলা	422	CKF1448211	ফটো উপলব্ধ	নাম : অৰূপ শৰ্মা পিতাৰ নাম: সুৰেন শৰ্মা ঘৰ নং : ৮৪ বয়স : 41 লিঙ্গ : পুৰুষ	S 423	CKF0247981	ফটো উপলব্ধ	নাম : জংকী শৰ্মা পিতাৰ নাম: মৃদুল শৰ্মা ঘৰ নং : ৮৪ বয়স : 23 লিঙ্গ : মহিলা
424	CKF1448222	ফটো উপলব্ধ	নাম : দিগন্ত শৰ্মা পিতাৰ নাম: কোষেশ্বৰ শৰ্মা ঘৰ নং : ৮৫ বয়স : 49 লিঙ্গ : পুৰুষ	425	CKF1448244	ফটো উপলব্ধ	নাম : যোগানন্দ শৰ্মা পিতাৰ নাম: পূৰ্ণকান্ত শৰ্মা ঘৰ নং : ৮৬ বয়স : 82 লিঙ্গ : পুৰুষ	E 426	CKF1448255	ফটো উপলব্ধ	নাম : স্বৰ্ণলতা শৰ্মা স্বামীৰ নাম: যোগানন্দ শৰ্মা ঘৰ নং : ৮৬ বয়স : 67 লিঙ্গ : মহিলা
427	CKF1448299	ফটো উপলব্ধ	নাম : দীপালি শৰ্মা স্বামীৰ নাম: গিৰিশ শৰ্মা ঘৰ নং : ৮৬ বয়স : 61 লিঙ্গ : মহিলা	428	CKF1448277	ফটো উপলব্ধ	নাম : সুব্রত শৰ্মা পিতাৰ নাম: যোগানন্দ শৰ্মা ঘৰ নং : ৮৬ বয়স : 37 লিঙ্গ : পুৰুষ	429	CKF1448302	ফটো উপলব্ধ	নাম : নিপেন শৰ্মা পিতাৰ নাম: সোণ্টি শৰ্মা ঘৰ নং : ৮৭ বয়স : 69 লিঙ্গ : পুৰুষ
430	CKF1448324	ফটো উপলব্ধ	নাম : জুন শৰ্মা স্বামীৰ নাম: নিপেন শৰ্মা ঘৰ নং : ৮৭ বয়স : 64 লিঙ্গ : মহিলা	431	CKF1448346	ফটো উপলব্ধ	নাম : মুকুল শৰ্মা পিতাৰ নাম: সোণ্টি শৰ্মা ঘৰ নং : ৮৭ বয়স : 52 লিঙ্গ : পুৰুষ	432	CKF1448368	ফটো উপলব্ধ	নাম : অবন শৰ্মা পিতাৰ নাম: সোণ্টি শৰ্মা ঘৰ নং : ৮৭ বয়স : 50 লিঙ্গ : পুৰুষ
433	CKF1448357	ফটো উপলব্ধ	নাম : মিতালী শৰ্মা স্বামীৰ নাম: মুকুল শৰ্মা ঘৰ নং : ৮৭ বয়স : 47 লিঙ্গ : মহিলা	434	CKF1448335	ফটো উপলব্ধ	নাম : গীতাজুলী শৰ্মা স্বামীৰ নাম: নিপুল শৰ্মা ঘৰ নং : ৮৭ বয়স : 47 লিঙ্গ : মহিলা	435	CKF1448313	ফটো উপলব্ধ	নাম : নিপুল শৰ্মা পিতাৰ নাম: গুনকান্ত শৰ্মা ঘৰ নং : ৮৭ বয়স : 44 লিঙ্গ : পুৰুষ
436	CKF0207282	ফটো উপলব্ধ	নাম : বুপা মণি শৰ্মা স্বামীৰ নাম: অবন শৰ্মা ঘৰ নং : ৮৭ বয়স : 39 লিঙ্গ : মহিলা	437	CKF1452160	ফটো উপলব্ধ	নাম : নয়নজিত শৰ্মা পিতাৰ নাম: নিপেন শৰ্মা ঘৰ নং : ৮৭ বয়স : 39 লিঙ্গ : পুৰুষ	438	CKF1452171	ফটো উপলব্ধ	নাম : শুভজ্যোতি শৰ্মা পিতাৰ নাম: নিপেন শৰ্মা ঘৰ নং : ৮৭ বয়স : 33 লিঙ্গ : পুৰুষ
439	CKF1448379	ফটো উপলব্ধ	নাম : সেবী শৰ্মা পিতাৰ নাম: লক্ষীনাথ শৰ্মা ঘৰ নং : ৮৮ বয়স : 79 লিঙ্গ : পুৰুষ	440	CKF1448404	ফটো উপলব্ধ	নাম : ববীন শৰ্মা পিতাৰ নাম: সোনাৰাম শৰ্মা ঘৰ নং : ৮৮ বয়স : 67 লিঙ্গ : পুৰুষ	441	CKF0490896	ফটো উপলব্ধ	নাম : অম্মান জ্যোতি শৰ্মা পিতাৰ নাম: ববীন শৰ্মা ঘৰ নং : ৮৮ বয়স : 22 লিঙ্গ : পুৰুষ



<p>442</p> <p>নাম : মামনী শৰ্মা স্বামীৰ নাম: ববীন শৰ্মা ঘৰ নং : ৮৯ বয়স : 50 লিঙ্গ : মহিলা</p> <p>CKF1448426</p> <p>ফটো উপলব্ধ</p>	<p>443</p> <p>নাম : বঞ্জন শৰ্মা পিতাৰ নাম: লোকনাথ শৰ্মা ঘৰ নং : ৯০ বয়স : 54 লিঙ্গ : পুৰুষ</p> <p>CKF1448448</p> <p>ফটো উপলব্ধ</p>	<p>444</p> <p>নাম : বঞ্জীত শৰ্মা পিতাৰ নাম: লোকনাথ শৰ্মা ঘৰ নং : ৯০ বয়স : 49 লিঙ্গ : পুৰুষ</p> <p>CKF1448459</p> <p>ফটো উপলব্ধ</p>
<p>445</p> <p>নাম : বিনমনী শৰ্মা পিতাৰ নাম: লোকনাথ শৰ্মা ঘৰ নং : ৯০ বয়স : 41 লিঙ্গ : মহিলা</p> <p>CKF1448460</p> <p>ফটো উপলব্ধ</p>	<p>446</p> <p>নাম : জাহ্নবী গোস্বামী স্বামীৰ নাম: বঞ্জন শৰ্মা ঘৰ নং : ৯০ বয়স : 40 লিঙ্গ : মহিলা</p> <p>CKF0157651</p> <p>ফটো উপলব্ধ</p>	<p>447</p> <p>নাম : নৰজ্যোতি শৰ্মা পিতাৰ নাম: সোনাৰাম শৰ্মা ঘৰ নং : ৯১ বয়স : 41 লিঙ্গ : পুৰুষ</p> <p>CKF1448506</p> <p>ফটো উপলব্ধ</p>
<p>448</p> <p>নাম : ছায়া শৰ্মা স্বামীৰ নাম: বাতুল শৰ্মা ঘৰ নং : ৯৩ বয়স : 50 লিঙ্গ : মহিলা</p> <p>CKF1448528</p> <p>ফটো উপলব্ধ</p>	<p>S 449</p> <p>নাম : মধুসূতা গাৰ্গ পিতাৰ নাম: বাতুল শৰ্মা ঘৰ নং : ৯৩ বয়স : 31 লিঙ্গ : মহিলা</p> <p>CKF1452182</p> <p>ফটো উপলব্ধ</p>	<p>450</p> <p>নাম : অংকুমিতা গাৰ্গ পিতাৰ নাম: বাতুল শৰ্মা ঘৰ নং : ৯৩ বয়স : 26 লিঙ্গ : মহিলা</p> <p>CKF0161240</p> <p>ফটো উপলব্ধ</p>
<p>451</p> <p>নাম : লালু শৰ্মা পিতাৰ নাম: গোপাল শৰ্মা ঘৰ নং : ৯৪ বয়স : 25 লিঙ্গ : পুৰুষ</p> <p>EQS0026633</p> <p>ফটো উপলব্ধ</p>	<p>452</p> <p>নাম : পাৰ্থ প্ৰতিম শৰ্মা পিতাৰ নাম: পাপুমনি শৰ্মা ঘৰ নং : 94 বয়স : 20 লিঙ্গ : পুৰুষ</p> <p>EQS0044081</p> <p>ফটো উপলব্ধ</p>	<p>453</p> <p>নাম : পাপুমনী শৰ্মা পিতাৰ নাম: বসন্ত শৰ্মা ঘৰ নং : ৯৪ক বয়স : 44 লিঙ্গ : পুৰুষ</p> <p>CKF1448573</p> <p>ফটো উপলব্ধ</p>
<p>454</p> <p>নাম : মালবিকা শৰ্মা স্বামীৰ নাম: পাপুমনী শৰ্মা ঘৰ নং : ৯৪ক বয়স : 38 লিঙ্গ : মহিলা</p> <p>CKF1448584</p> <p>ফটো উপলব্ধ</p>	<p>455</p> <p>নাম : ববী শৰ্মা স্বামীৰ নাম: বিনোদ শৰ্মা ঘৰ নং : ৯৬ বয়স : 54 লিঙ্গ : মহিলা</p> <p>CKF1448619</p> <p>ফটো উপলব্ধ</p>	<p>456</p> <p>নাম : অনপম গাৰ্গ পিতাৰ নাম: বিনোদ শৰ্মা ঘৰ নং : ৯৬ বয়স : 30 লিঙ্গ : পুৰুষ</p> <p>CKF1452193</p> <p>ফটো উপলব্ধ</p>



457 নাম : দ্বীপজ্যোতি পাত্ৰ পিতাৰ নাম: খগেন পাত্ৰ ঘৰ নং : ৫২ বয়স : 32 লিঙ্গ : পুৰুষ	CKF1452295 ফটো উপলব্ধ	458 নাম : বুদ্ধপ্ৰতীম পাত্ৰ পিতাৰ নাম: খগেন পাত্ৰ ঘৰ নং : ৫২ বয়স : 30 লিঙ্গ : পুৰুষ	CKF0221648 ফটো উপলব্ধ	459 নাম : প্ৰভা কলিতা শইকীয়া স্বামীৰ নাম: অমৰ জ্যোতি শইকীয়া ঘৰ নং : ৫৩ বয়স : 37 লিঙ্গ : মহিলা	CKF0156901 ফটো উপলব্ধ
460 নাম : বিশ্বজিত শইকীয়া পিতাৰ নাম: অকন শইকীয়া ঘৰ নং : ৫৩ বয়স : 33 লিঙ্গ : পুৰুষ	CKF1452240 ফটো উপলব্ধ	461 নাম : সোন মইনা বৰুৱা পিতাৰ নাম: গোবিন্দ বৰুৱা ঘৰ নং : ৫৪ বয়স : 28 লিঙ্গ : পুৰুষ	CKF1565613 ফটো উপলব্ধ	462 নাম : পম্পী গুগৈ স্বামীৰ নাম: দীপক গুগৈ ঘৰ নং : ৫৪ বয়স : 26 লিঙ্গ : মহিলা	CKF0248633 ফটো উপলব্ধ
463 নাম : পৰিসূতা ওজা বৰুৱা স্বামীৰ নাম: সোনমইনা বৰুৱা ঘৰ নং : ৫৪ বয়স : 23 লিঙ্গ : মহিলা	CKF1583236 ফটো উপলব্ধ	464 নাম : দীপক গুগৈ পিতাৰ নাম: অতুল গুগৈ ঘৰ নং : ৫৪ক বয়স : 28 লিঙ্গ : পুৰুষ	CKF0157370 ফটো উপলব্ধ	465 নাম : মামনি গুগৈ স্বামীৰ নাম: অতুল গুগৈ ঘৰ নং : ৫৪ক বয়স : 48 লিঙ্গ : মহিলা	CKF1565668 ফটো উপলব্ধ
466 নাম : প্ৰতাপ বৰুৱা পিতাৰ নাম: ধনঞ্জয় বৰুৱা ঘৰ নং : ৫৮ বয়স : 41 লিঙ্গ : পুৰুষ	CKF1565646 ফটো উপলব্ধ	467 নাম : পাৰ্থ জ্যোতি বৰুৱা পিতাৰ নাম: সুশীল বৰুৱা ঘৰ নং : ৬০ বয়স : 26 লিঙ্গ : পুৰুষ	CKF0156844 ফটো উপলব্ধ	468 নাম : ঋতুপৰ্না বৰা পিতাৰ নাম: জীবন বৰা ঘৰ নং : ৬৩ বয়স : 22 লিঙ্গ : মহিলা	CKF0459198 ফটো উপলব্ধ
469 নাম : আৰতী বৰুৱা স্বামীৰ নাম: বোপীৰাম বৰুৱা ঘৰ নং : ১৭৪ বয়স : 54 লিঙ্গ : মহিলা	CKF1448642 ফটো উপলব্ধ	470 নাম : বোপীৰাম বৰুৱা পিতাৰ নাম: হৰেশ্বৰ বৰুৱা ঘৰ নং : ১৭৪ বয়স : 54 লিঙ্গ : পুৰুষ	CKF1448620 ফটো উপলব্ধ	471 নাম : লিলা বৰুৱা পিতাৰ নাম: হৰেশ্বৰ বৰুৱা ঘৰ নং : ১৭৪ বয়স : 48 লিঙ্গ : পুৰুষ	CKF1448653 ফটো উপলব্ধ
472 নাম : ৰূপাঞ্জলি বৰুৱা স্বামীৰ নাম: লীলা বৰুৱা ঘৰ নং : ১৭৪ বয়স : 39 লিঙ্গ : মহিলা	CKF1448664 ফটো উপলব্ধ	473 নাম : প্ৰিয়ংকা বৰুৱা পিতাৰ নাম: বোপীৰাম বৰুৱা ঘৰ নং : ১৭৪ বয়স : 27 লিঙ্গ : মহিলা	CKF0156851 ফটো উপলব্ধ	474 নাম : মুনমী জ্যোতি বৰুৱা পিতাৰ নাম: লীলা বৰুৱা ঘৰ নং : ১৭৪ বয়স : 20 লিঙ্গ : মহিলা	EQS0027730 ফটো উপলব্ধ
475 নাম : অতুল বৰুৱা পিতাৰ নাম: ভীমকান্ত বৰুৱা ঘৰ নং : ১৭৫ বয়স : 52 লিঙ্গ : পুৰুষ	CKF1448675 ফটো উপলব্ধ	476 নাম : যোগমাই বৰুৱা স্বামীৰ নাম: অতুল বৰুৱা ঘৰ নং : ১৭৫ বয়স : 51 লিঙ্গ : মহিলা	CKF1448686 ফটো উপলব্ধ	477 নাম : শুভদা বৰুৱা পিতাৰ নাম: ভীমকান্ত বৰুৱা ঘৰ নং : ১৭৫ বয়স : 46 লিঙ্গ : মহিলা	CKF1448697 ফটো উপলব্ধ
478 নাম : মণ্টু বৰুৱা পিতাৰ নাম: লোকেশ্বৰ বৰুৱা ঘৰ নং : ১৭৬ বয়স : 47 লিঙ্গ : পুৰুষ	CKF1448711 ফটো উপলব্ধ	479 নাম : বন্তী বৰুৱা পিতাৰ নাম: বন্তী বৰুৱা ঘৰ নং : ১৭৬ বয়স : 44 লিঙ্গ : মহিলা	CKF1448744 ফটো উপলব্ধ	480 নাম : ৰেখা বৰুৱা স্বামীৰ নাম: মণ্টু বৰুৱা ঘৰ নং : ১৭৬ বয়স : 41 লিঙ্গ : মহিলা	CKF1448722 ফটো উপলব্ধ
481 নাম : মণ্টু বৰুৱা পিতাৰ নাম: লোকেশ্বৰ বৰুৱা ঘৰ নং : ১৭৬ বয়স : 41 লিঙ্গ : পুৰুষ	CKF1448733 ফটো উপলব্ধ	482 নাম : ঋতুৰাজ বৰুৱা পিতাৰ নাম: মণ্টু বৰুৱা ঘৰ নং : ১৭৬ বয়স : 20 লিঙ্গ : পুৰুষ	EQS0027763 ফটো উপলব্ধ	483 নাম : হেমপ্ৰভা বৰুৱা স্বামীৰ নাম: বোধেশ্বৰ বৰুৱা ঘৰ নং : ১৭৭ বয়স : 64 লিঙ্গ : মহিলা	CKF1448766 ফটো উপলব্ধ
484 নাম : ৰনু বৰুৱা পিতাৰ নাম: বোধেশ্বৰ বৰুৱা ঘৰ নং : ১৭৭ বয়স : 44 লিঙ্গ : পুৰুষ	CKF1448777 ফটো উপলব্ধ	485 নাম : সান্টু বৰুৱা পিতাৰ নাম: বোধেশ্বৰ বৰুৱা ঘৰ নং : ১৭৭ বয়স : 38 লিঙ্গ : পুৰুষ	CKF1448799 ফটো উপলব্ধ	486 নাম : নিজৰা বৰুৱা স্বামীৰ নাম: ৰনু বৰুৱা ঘৰ নং : ১৭৭ বয়স : 38 লিঙ্গ : মহিলা	CKF1448802 ফটো উপলব্ধ



487 নাম : দিপশিখা বৰুৱা স্বামীৰ নাম: চান্দু বৰুৱা ঘৰ নং : ১৭৭ বয়স : 29 লিঙ্গ : মহিলা	CKF0161323 ফটো উপলব্ধ	488 নাম : বিমল বৰুৱা পিতাৰ নাম: বৃদ্ৰেহৰ বৰুৱা ঘৰ নং : ১৭৮ বয়স : 48 লিঙ্গ : পুৰুষ	CKF1448813 ফটো উপলব্ধ	489 নাম : বুল বৰুৱা স্বামীৰ নাম: বিমল বৰুৱা ঘৰ নং : ১৭৮ বয়স : 46 লিঙ্গ : মহিলা	CKF1448824 ফটো উপলব্ধ
490 নাম : জয়ন্ত বৰুৱা পিতাৰ নাম: বিমল বৰুৱা ঘৰ নং : ১৭৮ বয়স : 41 লিঙ্গ : মহিলা	CKF1448835 ফটো উপলব্ধ	491 নাম : সীমান্ত বৰুৱা পিতাৰ নাম: বিমল বৰুৱা ঘৰ নং : ১৭৮ বয়স : 38 লিঙ্গ : পুৰুষ	CKF1448846 ফটো উপলব্ধ	492 নাম : অৰ্পনা বৰুৱা স্বামীৰ নাম: জয়ন্ত বৰুৱা ঘৰ নং : ১৭৮ বয়স : 33 লিঙ্গ : মহিলা	CKF0043646 ফটো উপলব্ধ
493 নাম : যোগেশ বৰুৱা পিতাৰ নাম: উমা ৰাম বৰুৱা ঘৰ নং : ১৭৯ বয়স : 49 লিঙ্গ : পুৰুষ	CKF1448857 ফটো উপলব্ধ	494 নাম : বৰনালী বৰোৱা স্বামীৰ নাম: যোগেশ বৰুৱা ঘৰ নং : ১৭৯ বয়স : 44 লিঙ্গ : মহিলা	CKF1448868 ফটো উপলব্ধ	495 নাম : সূৰ্য বৰুৱা পিতাৰ নাম: উমা বৰুৱা ঘৰ নং : ১৭৯ বয়স : 43 লিঙ্গ : পুৰুষ	CKF1448879 ফটো উপলব্ধ
496 নাম : ৰুণজুন বৰুৱা স্বামীৰ নাম: সূৰ্য বৰুৱা ঘৰ নং : ১৭৯ বয়স : 41 লিঙ্গ : মহিলা	CKF1448880 ফটো উপলব্ধ	497 নাম : পবালী বৰুৱা পিতাৰ নাম: যোগেশ বৰুৱা ঘৰ নং : ১৭৯ বয়স : 27 লিঙ্গ : মহিলা	CKF0157123 ফটো উপলব্ধ	498 নাম : সুদৰ্শন বৰুৱা পিতাৰ নাম: সূৰ্য বৰুৱা ঘৰ নং : ১৭৯ বয়স : 22 লিঙ্গ : পুৰুষ	CKF0495549 ফটো উপলব্ধ
E 499 নাম : বিপুল বৰুৱা পিতাৰ নাম: তিলেশ্বৰ বৰুৱা ঘৰ নং : ১৮০ বয়স : 62 লিঙ্গ : পুৰুষ	CKF1448904 ফটো উপলব্ধ	500 নাম : অমৃত বৰুৱা পিতাৰ নাম: তিলেশ্বৰ বৰুৱা ঘৰ নং : ১৮০ বয়স : 47 লিঙ্গ : পুৰুষ	CKF1448926 ফটো উপলব্ধ	501 নাম : অঞ্জনা বৰুৱা স্বামীৰ নাম: বিপুল বৰুৱা ঘৰ নং : ১৮০ বয়স : 46 লিঙ্গ : মহিলা	CKF1448915 ফটো উপলব্ধ
502 নাম : ববলী বৰুৱা স্বামীৰ নাম: ৰাতুল বৰুৱা ঘৰ নং : ১৮০ বয়স : 46 লিঙ্গ : মহিলা	CKF1448960 ফটো উপলব্ধ	503 নাম : বাবল বৰুৱা পিতাৰ নাম: তিলেশ্বৰ বৰুৱা ঘৰ নং : ১৮০ বয়স : 44 লিঙ্গ : পুৰুষ	CKF1448937 ফটো উপলব্ধ	504 নাম : ৰাতুল বৰুৱা পিতাৰ নাম: তিলেশ্বৰ বৰুৱা ঘৰ নং : ১৮০ বয়স : 43 লিঙ্গ : পুৰুষ	CKF1448959 ফটো উপলব্ধ
505 নাম : প্ৰণিতা বৰুৱা স্বামীৰ নাম: বাবুল বৰুৱা ঘৰ নং : ১৮০ বয়স : 42 লিঙ্গ : মহিলা	CKF1448948 ফটো উপলব্ধ	506 নাম : শিখামনি বৰুৱা স্বামীৰ নাম: পাৰ্থ প্ৰতিম বৰুৱা ঘৰ নং : ১৮০ বয়স : 36 লিঙ্গ : মহিলা	CKF0157180 ফটো উপলব্ধ	507 নাম : পাৰ্থ প্ৰতিম বৰুৱা পিতাৰ নাম: বিপুল বৰুৱা ঘৰ নং : ১৮০ বয়স : 33 লিঙ্গ : পুৰুষ	CKF1452262 ফটো উপলব্ধ
508 নাম : পল্লৱী বৰুৱা পিতাৰ নাম: বাবুল বৰুৱা ঘৰ নং : ১৮০ বয়স : 23 লিঙ্গ : মহিলা	CKF0459883 ফটো উপলব্ধ	509 নাম : গীতাত্ৰী বৰুৱা পিতাৰ নাম: ৰাতুল বৰুৱা ঘৰ নং : ১৮০ বয়স : 20 লিঙ্গ : মহিলা	EQS0026310 ফটো উপলব্ধ	510 নাম : প্ৰদীপ ফুকন পিতাৰ নাম: বীৰন ফুকন ঘৰ নং : ১৮১ বয়স : 65 লিঙ্গ : পুৰুষ	CKF1448993 ফটো উপলব্ধ
511 নাম : মীৰা ফুকন স্বামীৰ নাম: প্ৰদীপ ফুকন ঘৰ নং : ১৮১ বয়স : 59 লিঙ্গ : মহিলা	CKF1449009 ফটো উপলব্ধ	512 নাম : বিংকু ফুকন পিতাৰ নাম: প্ৰদীপ ফুকন ঘৰ নং : ১৮১ বয়স : 37 লিঙ্গ : পুৰুষ	CKF1449010 ফটো উপলব্ধ	513 নাম : বৰিতা বৰুৱা পিতাৰ নাম: মাখিন বৰুৱা ঘৰ নং : ১৮১ বয়স : 33 লিঙ্গ : মহিলা	CKF1466166 ফটো উপলব্ধ
514 নাম : কাকু বৰুৱা পিতাৰ নাম: উবেশ বৰুৱা ঘৰ নং : ১৮১ বয়স : 29 লিঙ্গ : মহিলা	CKF4540492 ফটো উপলব্ধ	515 নাম : ফনিতা বুঢ়াগোহাই স্বামীৰ নাম: ননী বুঢ়াগোহাই ঘৰ নং : ১৮২ বয়স : 64 লিঙ্গ : মহিলা	CKF1449032 ফটো উপলব্ধ	516 নাম : ননী বুঢ়াগোহাই পিতাৰ নাম: গুনকান্ত বুঢ়াগোহাই ঘৰ নং : ১৮২ বয়স : 50 লিঙ্গ : পুৰুষ	CKF1449021 ফটো উপলব্ধ



517 নাম : ববী বৰুৱা পিতাৰ নাম: ডিম্বেশ্বৰ বৰুৱা ঘৰ নং : ১৮২ বয়স : 42 লিঙ্গ : মহিলা	CKF1449043 ফটো উপলব্ধ	518 নাম : পৰমানন্দ বুঢ়াগোহাঁই পিতাৰ নাম: ননী বুঢ়াগোহাঁই ঘৰ নং : ১৮২ বয়স : 33 লিঙ্গ : পুৰুষ	CKF1452273 ফটো উপলব্ধ	519 নাম : সংগীতা বুঢ়াগোহাঁই পিতাৰ নাম: ননী বুঢ়াগোহাঁই ঘৰ নং : ১৮২ বয়স : 28 লিঙ্গ : মহিলা	CKF1565635 ফটো উপলব্ধ
520 নাম : পৰিসূতা গগৈ বুঢ়াগোহাঁই স্বামীৰ নাম: পৰমানন্দ বুঢ়াগোহাঁই ঘৰ নং : ১৮২ বয়স : 23 লিঙ্গ : মহিলা	CKF1583244 ফটো উপলব্ধ	521 নাম : প্ৰেমধৰ বৰুৱা পিতাৰ নাম: উমেশ্বৰ বৰুৱা ঘৰ নং : ১৮৩ বয়স : 66 লিঙ্গ : পুৰুষ	CKF1449054 ফটো উপলব্ধ	522 নাম : মনু বৰুৱা স্বামীৰ নাম: প্ৰেমধৰ বৰুৱা ঘৰ নং : ১৮৩ বয়স : 46 লিঙ্গ : মহিলা	CKF1449065 ফটো উপলব্ধ
523 নাম : হিৰেন বৰুৱা পিতাৰ নাম: প্ৰেমধৰ বৰুৱা ঘৰ নং : ১৮৩ বয়স : 34 লিঙ্গ : পুৰুষ	CKF1449076 ফটো উপলব্ধ	524 নাম : তপন বৰুৱা পিতাৰ নাম: প্ৰেমধৰ বৰুৱা ঘৰ নং : ১৮৩ বয়স : 30 লিঙ্গ : পুৰুষ	CKF0183517 ফটো উপলব্ধ	525 নাম : বুলীমনী চেতীয়া বৰুৱা স্বামীৰ নাম: তপন বৰুৱা ঘৰ নং : ১৮৩ বয়স : 26 লিঙ্গ : মহিলা	CKF0183608 ফটো উপলব্ধ
526 নাম : অনিতা বৰুৱা স্বামীৰ নাম: অমৰজ্যোতি বৰুৱা ঘৰ নং : ১৮৩ বয়স : 26 লিঙ্গ : মহিলা	CKF0161943 ফটো উপলব্ধ	E 527 নাম : পদ্মেশ্বৰ বৰুৱা পিতাৰ নাম: যোগেশ্বৰ বৰুৱা ঘৰ নং : ১৮৪ বয়স : 81 লিঙ্গ : পুৰুষ	CKF1449087 ফটো উপলব্ধ	528 নাম : ধনদা বৰুৱা স্বামীৰ নাম: পদ্মধৰ বৰুৱা ঘৰ নং : ১৮৪ বয়স : 62 লিঙ্গ : মহিলা	CKF1449098 ফটো উপলব্ধ
529 নাম : কল্পনা বৰুৱা স্বামীৰ নাম: তৌলিন বৰুৱা ঘৰ নং : ১৮৪ বয়স : 52 লিঙ্গ : মহিলা	CKF1449112 ফটো উপলব্ধ	530 নাম : মুনাল বৰুৱা পিতাৰ নাম: পদ্মধৰ বৰুৱা ঘৰ নং : ১৮৪ বয়স : 52 লিঙ্গ : পুৰুষ	CKF1449134 ফটো উপলব্ধ	531 নাম : হেমন বৰুৱা পিতাৰ নাম: পদ্মধৰ বৰুৱা ঘৰ নং : ১৮৪ বয়স : 52 লিঙ্গ : পুৰুষ	CKF1449123 ফটো উপলব্ধ
532 নাম : পুলক বৰুৱা পিতাৰ নাম: তৌলিন বৰুৱা ঘৰ নং : ১৮৪ বয়স : 42 লিঙ্গ : পুৰুষ	CKF0156810 ফটো উপলব্ধ	533 নাম : দেবকান্ত বৰুৱা পিতাৰ নাম: পদ্মধৰ বৰুৱা ঘৰ নং : ১৮৪ বয়স : 41 লিঙ্গ : পুৰুষ	CKF1449145 ফটো উপলব্ধ	534 নাম : মুনিন বৰুৱা পিতাৰ নাম: তৌলিন বৰুৱা ঘৰ নং : ১৮৪ বয়স : 41 লিঙ্গ : পুৰুষ	CKF1449167 ফটো উপলব্ধ
535 নাম : ববিতা বৰুৱা স্বামীৰ নাম: মুনিন বৰুৱা ঘৰ নং : ১৮৪ বয়স : 32 লিঙ্গ : মহিলা	CKF0157065 ফটো উপলব্ধ	536 নাম : নিবেদিতা শইকীয়া বৰুৱা স্বামীৰ নাম: হেমন বৰুৱা ঘৰ নং : ১৮৪ বয়স : 27 লিঙ্গ : মহিলা	CKF1565679 ফটো উপলব্ধ	E2 537 নাম : সুৰজিত কোঁৱৰ পিতাৰ নাম: কুমল কোঁৱৰ ঘৰ নং : ১৮৬ বয়স : 34 লিঙ্গ : পুৰুষ	CKF1452239 ফটো উপলব্ধ
538 নাম : সদা কোঁৱৰ পিতাৰ নাম: বেনুধৰ কোঁৱৰ ঘৰ নং : ১৮৭ বয়স : 49 লিঙ্গ : পুৰুষ	CKF1449189 ফটো উপলব্ধ	539 নাম : অঞ্জু কোঁৱৰ স্বামীৰ নাম: সদা কোঁৱৰ ঘৰ নং : ১৮৭ বয়স : 46 লিঙ্গ : মহিলা	CKF1449190 ফটো উপলব্ধ	540 নাম : মনোজ কোঁৱৰ পিতাৰ নাম: সদা কোঁৱৰ ঘৰ নং : ১৮৭ বয়স : 28 লিঙ্গ : পুৰুষ	CKF0048207 ফটো উপলব্ধ
541 নাম : দিতু কোঁৱৰ পিতাৰ নাম: সদা কোঁৱৰ ঘৰ নং : ১৮৭ বয়স : 25 লিঙ্গ : পুৰুষ	CKF0207225 ফটো উপলব্ধ	542 নাম : পৰিসূতা কোঁৱৰ পিতাৰ নাম: সদা কোঁৱৰ ঘৰ নং : 187 বয়স : 19 লিঙ্গ : মহিলা	EQS0095786 ফটো উপলব্ধ	543 নাম : হৰকান্ত কোঁৱৰ পিতাৰ নাম: বেণুধৰ কোঁৱৰ ঘৰ নং : ১৮৮ বয়স : 59 লিঙ্গ : পুৰুষ	CKF1449203 ফটো উপলব্ধ
544 নাম : ভবেন গগৈ পিতাৰ নাম: গুনাৰাম গগৈ ঘৰ নং : ১৯০ বয়স : 65 লিঙ্গ : পুৰুষ	CKF1449236 ফটো উপলব্ধ	545 নাম : ৰূপালী গগৈ স্বামীৰ নাম: ভবেন গগৈ ঘৰ নং : ১৯০ বয়স : 58 লিঙ্গ : মহিলা	CKF1449247 ফটো উপলব্ধ	546 নাম : দিব্যা গগৈ পিতাৰ নাম: বদন গগৈ ঘৰ নং : ১৯০ বয়স : 36 লিঙ্গ : মহিলা	CKF9242288 ফটো উপলব্ধ



547 নাম : বিজয়কৃষ্ণ গগৈ পিতাৰ নাম: ভবেন গগৈ ঘৰ নং : ১৯০ বয়স : 31 লিঙ্গ : পুৰুষ	CKF1449258 ফটো উপলব্ধ	548 নাম : বিক্রম গগৈ পিতাৰ নাম: ভবেন গগৈ ঘৰ নং : ১৯০ বয়স : 28 লিঙ্গ : পুৰুষ	CKF1565704 ফটো উপলব্ধ	549 নাম : বিবেক গগৈ পিতাৰ নাম: ভবেন গগৈ ঘৰ নং : ১৯০ বয়স : 27 লিঙ্গ : পুৰুষ	CKF0049957 ফটো উপলব্ধ
550 নাম : বৃহিনী গগৈ পিতাৰ নাম: গুণাৰাম গগৈ ঘৰ নং : ১৯১ বয়স : 54 লিঙ্গ : পুৰুষ	CKF1449269 ফটো উপলব্ধ	551 নাম : লাবণ্য গগৈ স্বামীৰ নাম: বৃহিনী গগৈ ঘৰ নং : ১৯১ বয়স : 48 লিঙ্গ : মহিলা	CKF1449270 ফটো উপলব্ধ	552 নাম : কুসুম গগৈ পিতাৰ নাম: বৃহিনী গগৈ ঘৰ নং : ১৯১ বয়স : 38 লিঙ্গ : মহিলা	CKF1449281 ফটো উপলব্ধ
553 নাম : অনন্ত গগৈ পিতাৰ নাম: ৰত্নেশ্বৰ গগৈ ঘৰ নং : ১৯২ বয়স : 42 লিঙ্গ : পুৰুষ	CKF1449305 ফটো উপলব্ধ	554 নাম : মিনাক্ষী গগৈ স্বামীৰ নাম: অনন্ত গগৈ ঘৰ নং : ১৯২ বয়স : 38 লিঙ্গ : মহিলা	CKF1449316 ফটো উপলব্ধ	555 নাম : বিদ্যাত গগৈ পিতাৰ নাম: অনন্ত গগৈ ঘৰ নং : ১৯২ বয়স : 21 লিঙ্গ : পুৰুষ	CKF1582170 ফটো উপলব্ধ
556 নাম : কৃষ্ণ বৰুৱা পিতাৰ নাম: ৰুদেশ্বৰ বৰুৱা ঘৰ নং : ১৯৩ বয়স : 55 লিঙ্গ : পুৰুষ	CKF1449327 ফটো উপলব্ধ	557 নাম : আমিয়া বৰুৱা স্বামীৰ নাম: কৃষ্ণ বৰুৱা ঘৰ নং : ১৯৩ বয়স : 50 লিঙ্গ : মহিলা	CKF1449338 ফটো উপলব্ধ	558 নাম : পুলিন বৰুৱা পিতাৰ নাম: কৃষ্ণ বৰুৱা ঘৰ নং : ১৯৩ বয়স : 37 লিঙ্গ : পুৰুষ	CKF1449349 ফটো উপলব্ধ
559 নাম : বন্তীমনি ৰাজখোৱা বৰুৱা স্বামীৰ নাম: পুলিন বৰুৱা ঘৰ নং : ১৯৩ বয়স : 36 লিঙ্গ : মহিলা	CKF0156794 ফটো উপলব্ধ	560 নাম : দাদ বৰুৱা পিতাৰ নাম: কৃষ্ণ বৰুৱা ঘৰ নং : ১৯৩ বয়স : 33 লিঙ্গ : পুৰুষ	CKF1452228 ফটো উপলব্ধ	561 নাম : মুনালী গগৈ বৰুৱা স্বামীৰ নাম: প্ৰাঞ্জল বৰুৱা ঘৰ নং : ১৯৩ বয়স : 28 লিঙ্গ : মহিলা	CKF1565691 ফটো উপলব্ধ
562 নাম : পদম বৰুৱা পিতাৰ নাম: কৃষ্ণ বৰুৱা ঘৰ নং : ১৯৩ বয়স : 27 লিঙ্গ : পুৰুষ	CKF0207142 ফটো উপলব্ধ	563 নাম : প্ৰবিন্দ কৰ্মকাৰ পিতাৰ নাম: জগদীশ কৰ্মকাৰ ঘৰ নং : ১৯৩ ক বয়স : 30 লিঙ্গ : পুৰুষ	CKF0187336 ফটো উপলব্ধ	564 নাম : পল্লবী কৰ্মকাৰ স্বামীৰ নাম: প্ৰবিন্দ কৰ্মকাৰ ঘৰ নং : ১৯৩ ক বয়স : 28 লিঙ্গ : মহিলা	CKF0187435 ফটো উপলব্ধ
565 নাম : জগদীছ কৰ্মকাৰ পিতাৰ নাম: কানাই কৰ্মকাৰ ঘৰ নং : ১৯৩ক বয়স : 54 লিঙ্গ : পুৰুষ	CKF1449350 ফটো উপলব্ধ	566 নাম : নিৰু কৰ্মকাৰ স্বামীৰ নাম: জগদীছ কৰ্মকাৰ ঘৰ নং : ১৯৩ক বয়স : 45 লিঙ্গ : মহিলা	CKF1449361 ফটো উপলব্ধ	567 নাম : লক্ষীণ্ডৰ পাতৰ পিতাৰ নাম: জটা পাতৰ ঘৰ নং : ১৯৪ বয়স : 57 লিঙ্গ : পুৰুষ	CKF1449372 ফটো উপলব্ধ



568 নাম : ৰুমী বৰগোহাঁই স্বামীৰ নাম: নিৰেন বৰগোহাঁই ঘৰ নং : ১৯৫ বয়স : 46 লিঙ্গ : মহিলা	CKF1449429 ফটো উপলব্ধ	569 নাম : ৰাতুল বৰগোহাঁই পিতাৰ নাম: সোনাথ বৰগোহাঁই ঘৰ নং : ১৯৫ বয়স : 43 লিঙ্গ : পুৰুষ	CKF1449418 ফটো উপলব্ধ	570 নাম : পুলক বৰগোহাঁই পিতাৰ নাম: সোমনাথ বৰগোহাঁই ঘৰ নং : ১৯৫ বয়স : 41 লিঙ্গ : পুৰুষ	CKF1449430 ফটো উপলব্ধ
571 নাম : মন্দিৰা বৰগোহাঁই স্বামীৰ নাম: পুলক বৰগোহাঁই ঘৰ নং : ১৯৫ বয়স : 38 লিঙ্গ : মহিলা	CKF1449452 ফটো উপলব্ধ	572 নাম : প্ৰাঞ্জল বৰগোহাঁই পিতাৰ নাম: নিৰেন বৰগোহাঁই ঘৰ নং : ১৯৫ বয়স : 37 লিঙ্গ : পুৰুষ	CKF0157040 ফটো উপলব্ধ	573 নাম : পূৰ্ণিমা বৰগোহাঁই স্বামীৰ নাম: অঞ্জলি বৰগোহাঁই ঘৰ নং : 195 বয়স : 31 লিঙ্গ : মহিলা	CKF1575190 ফটো উপলব্ধ
574 নাম : শিবানী বৰগোহাঁই পিতাৰ নাম: নিৰেন বৰগোহাঁই ঘৰ নং : 195 বয়স : 30 লিঙ্গ : মহিলা	CKF1575349 ফটো উপলব্ধ	S 575 নাম : তৰালী বৰগোহাঁই স্বামীৰ নাম: প্ৰাঞ্জল বৰগোহাঁই ঘৰ নং : ১৯৫ বয়স : 27 লিঙ্গ : মহিলা	CKF0157073 ফটো উপলব্ধ	576 নাম : জানমনি বৰগোহাঁই স্বামীৰ নাম: প্ৰাঞ্জল বৰগোহাঁই ঘৰ নং : ১৯৫ বয়স : 24 লিঙ্গ : মহিলা	EQS0026989 ফটো উপলব্ধ
577 নাম : বিপুল বৰগোহাঁই পিতাৰ নাম: সোমনাথ বৰগোহাঁই ঘৰ নং : ১৯৫ক বয়স : 43 লিঙ্গ : পুৰুষ	CKF1449463 ফটো উপলব্ধ	578 নাম : কমলা বৰগোহাঁই স্বামীৰ নাম: বিপুল বৰগোহাঁই ঘৰ নং : ১৯৫ক বয়স : 40 লিঙ্গ : মহিলা	CKF1449474 ফটো উপলব্ধ	579 নাম : অবনী গগৈ পিতাৰ নাম: নিত্যানন্দ গগৈ ঘৰ নং : ১৯৫খ বয়স : 39 লিঙ্গ : পুৰুষ	CKF1449496 ফটো উপলব্ধ
580 নাম : মনিকা গগৈ স্বামীৰ নাম: অবনী গগৈ ঘৰ নং : ১৯৫খ বয়স : 34 লিঙ্গ : মহিলা	CKF1451849 ফটো উপলব্ধ	581 নাম : বিণ্ডাবলা বৰগোহাঁই স্বামীৰ নাম: দিলীপ বৰগোহাঁই ঘৰ নং : ১৯৬ বয়স : 50 লিঙ্গ : মহিলা	CKF1449532 ফটো উপলব্ধ	582 নাম : বিনীতা বৰগোহাঁই স্বামীৰ নাম: মৃদুল বৰগোহাঁই ঘৰ নং : ১৯৬ বয়স : 46 লিঙ্গ : মহিলা	CKF1449510 ফটো উপলব্ধ
583 নাম : পুতল বৰগোহাঁই পিতাৰ নাম: দিলীপ বৰগোহাঁই ঘৰ নং : ১৯৬ বয়স : 44 লিঙ্গ : পুৰুষ	CKF1449554 ফটো উপলব্ধ	584 নাম : মৃদল বৰগোহাঁই পিতাৰ নাম: দিলীপ বৰগোহাঁই ঘৰ নং : ১৯৬ বয়স : 42 লিঙ্গ : পুৰুষ	CKF1449543 ফটো উপলব্ধ	585 নাম : মানিক বৰগোহাঁই পিতাৰ নাম: ইন্দ্ৰেশ্বৰ বৰগোহাঁই ঘৰ নং : ১৯৭ বয়স : 44 লিঙ্গ : পুৰুষ	CKF1449576 ফটো উপলব্ধ
586 নাম : বিনীতা বৰগোহাঁই পিতাৰ নাম: ইন্দ্ৰেশ্বৰ বৰগোহাঁই ঘৰ নং : ১৯৭ বয়স : 42 লিঙ্গ : মহিলা	CKF1449587 ফটো উপলব্ধ	587 নাম : হীৰামাই বৰগোহাঁই স্বামীৰ নাম: সুৰেন বৰগোহাঁই ঘৰ নং : ১৯৮ বয়স : 64 লিঙ্গ : মহিলা	CKF1449601 ফটো উপলব্ধ	588 নাম : জোনমনি বৰগোহাঁই স্বামীৰ নাম: প্ৰভাত বৰগোহাঁই ঘৰ নং : ১৯৮ বয়স : 49 লিঙ্গ : মহিলা	CKF1451850 ফটো উপলব্ধ
589 নাম : প্ৰভাত বৰগোহাঁই পিতাৰ নাম: সুৰেশ্বৰ বৰগোহাঁই ঘৰ নং : ১৯৮ বয়স : 42 লিঙ্গ : পুৰুষ	CKF1449623 ফটো উপলব্ধ	590 নাম : নমিতা বৰগোহাঁই পিতাৰ নাম: ৰাজেন বৰগোহাঁই ঘৰ নং : ১৯৮ক বয়স : 21 লিঙ্গ : মহিলা	CKF1583277 ফটো উপলব্ধ	591 নাম : ৰাজেন বৰগোহাঁই পিতাৰ নাম: সুৰেন বৰগোহাঁই ঘৰ নং : ১৯৮ক বয়স : 64 লিঙ্গ : পুৰুষ	CKF1449634 ফটো উপলব্ধ
592 নাম : ৰেখা বৰগোহাঁই স্বামীৰ নাম: ৰাজেন বৰগোহাঁই ঘৰ নং : ১৯৮ক বয়স : 44 লিঙ্গ : মহিলা	CKF1449645 ফটো উপলব্ধ	593 নাম : ৰূপাঞ্জলি বৰুৱা স্বামীৰ নাম: ৰাজু বৰুৱা ঘৰ নং : ২০২ বয়স : 53 লিঙ্গ : মহিলা	CKF1449827 ফটো উপলব্ধ	594 নাম : ৰাজু বৰুৱা পিতাৰ নাম: উম্বৰু বৰুৱা ঘৰ নং : ২০২ বয়স : 52 লিঙ্গ : পুৰুষ	CKF1449816 ফটো উপলব্ধ
595 নাম : প্ৰণব বৰুৱা পিতাৰ নাম: উম্বৰু বৰুৱা ঘৰ নং : ২০২খ বয়স : 44 লিঙ্গ : পুৰুষ	CKF1449838 ফটো উপলব্ধ	596 নাম : উলী বৰুৱা স্বামীৰ নাম: প্ৰণব বৰুৱা ঘৰ নং : ২০২খ বয়স : 44 লিঙ্গ : মহিলা	CKF1449849 ফটো উপলব্ধ		



597 নাম : পূৰ্ণ কান্ত বুঢ়াগোহাঁই পিতাৰ নাম: ধনেশ্বৰ বুঢ়াগোহাঁই ঘৰ নং : 8৩ বয়স : 59 লিঙ্গ : পুৰুষ	CKF1447116 ফটো উপলব্ধ	598 নাম : তৰুণ পাতৰ পিতাৰ নাম: লক্ষ্মীন্দৰ পাতৰ ঘৰ নং : ১৯৪ বয়স : 27 লিঙ্গ : পুৰুষ	CKF0207043 ফটো উপলব্ধ	599 নাম : বুৰুণ গগৈ স্বামীৰ নাম: ক্ষেত্ৰ গগৈ ঘৰ নং : ১৯৯ বয়স : 57 লিঙ্গ : মহিলা	CKF1449667 ফটো উপলব্ধ
600 নাম : সত্য গগৈ পিতাৰ নাম: ক্ষেত্ৰ গগৈ ঘৰ নং : ১৯৯ বয়স : 42 লিঙ্গ : পুৰুষ	CKF1449678 ফটো উপলব্ধ	601 নাম : সুশান্ত গগৈ পিতাৰ নাম: ক্ষেত্ৰ গগৈ ঘৰ নং : ১৯৯ বয়স : 39 লিঙ্গ : পুৰুষ	CKF1449689 ফটো উপলব্ধ	602 নাম : ৰুমি বুঢ়াগোহেন পিতাৰ নাম: প্ৰমোদ বুঢ়াগোহাঁই ঘৰ নং : ১৯৯ বয়স : 37 লিঙ্গ : পুৰুষ	CKF1457029 ফটো উপলব্ধ
603 নাম : ৰিজু বৰা গগৈ স্বামীৰ নাম: অসীম কুমাৰ গগৈ ঘৰ নং : ১৯৯ বয়স : 35 লিঙ্গ : মহিলা	CKF0157214 ফটো উপলব্ধ	604 নাম : অসীম কুমাৰ গগৈ পিতাৰ নাম: ক্ষেত্ৰ গগৈ ঘৰ নং : ১৯৯ বয়স : 34 লিঙ্গ : পুৰুষ	CKF1449690 ফটো উপলব্ধ	605 নাম : আকাশ জ্যোতি গগৈ পিতাৰ নাম: ক্ষেত্ৰ গগৈ ঘৰ নং : ১৯৯ বয়স : 31 লিঙ্গ : পুৰুষ	CKF1565737 ফটো উপলব্ধ
606 নাম : পৰিসিতা বৰা গগৈ স্বামীৰ নাম: সুশান্ত গগৈ ঘৰ নং : ১৯৯ বয়স : 28 লিঙ্গ : মহিলা	CKF0053447 ফটো উপলব্ধ	607 নাম : ৰাজেন মাহত পিতাৰ নাম: লবোৰাম মাহত ঘৰ নং : ২০০ বয়স : 42 লিঙ্গ : পুৰুষ	CKF1449714 ফটো উপলব্ধ	608 নাম : মণ্টু মাহত পিতাৰ নাম: সৌনাৰাম মাহত ঘৰ নং : ২০০ বয়স : 37 লিঙ্গ : পুৰুষ	CKF1449725 ফটো উপলব্ধ
609 নাম : মামনি কুমাী স্বামীৰ নাম: মণ্টু মাহত ঘৰ নং : ২০০ বয়স : 35 লিঙ্গ : মহিলা	CKF1452308 ফটো উপলব্ধ	610 নাম : ৰন্তু মাহত পিতাৰ নাম: সৌনাৰাম মাহত ঘৰ নং : ২০০ বয়স : 34 লিঙ্গ : পুৰুষ	CKF1451872 ফটো উপলব্ধ	611 নাম : আৰতি কুমাী মাহত স্বামীৰ নাম: ৰন্তু মাহত ঘৰ নং : ২০০ বয়স : 33 লিঙ্গ : মহিলা	CKF0157404 ফটো উপলব্ধ
612 নাম : ৰিজেন মাহত পিতাৰ নাম: লবোৰাম মাহত ঘৰ নং : ২০০ক বয়স : 49 লিঙ্গ : পুৰুষ	CKF1449736 ফটো উপলব্ধ	613 নাম : ভাইটি ভূমিজ পিতাৰ নাম: কাণ্টিক ভূমিক ঘৰ নং : ২০১ বয়স : 37 লিঙ্গ : পুৰুষ	CKF1449758 ফটো উপলব্ধ	614 নাম : ৰুক্মিণী ভূমিজ স্বামীৰ নাম: বিকাশ ভূমিক ঘৰ নং : ২০১ বয়স : 28 লিঙ্গ : মহিলা	EQS0026070 ফটো উপলব্ধ
615 নাম : বিকাশ ভূমিজ পিতাৰ নাম: লেহা ভূমিক ঘৰ নং : ২০১ ক বয়স : 37 লিঙ্গ : পুৰুষ	CKF0207035 ফটো উপলব্ধ	616 নাম : ভন্টি ভূমিজ পিতাৰ নাম: বাবুলাল ভূমিক ঘৰ নং : ২০১ ক বয়স : 26 লিঙ্গ : মহিলা	CKF0207175 ফটো উপলব্ধ	617 নাম : বিমলা ভূমিজ স্বামীৰ নাম: বাবুলাল ভূমিক ঘৰ নং : ২০১ক বয়স : 42 লিঙ্গ : মহিলা	CKF1449770 ফটো উপলব্ধ
E 618 নাম : আচুৰা ভূমিজ পিতাৰ নাম: সূত্ৰ ভূমিক ঘৰ নং : ২০২ বয়স : 59 লিঙ্গ : পুৰুষ	CKF1449781 ফটো উপলব্ধ	619 নাম : সৰুমাই ভূমিজ স্বামীৰ নাম: আচুৰা ভূমিক ঘৰ নং : ২০২ বয়স : 48 লিঙ্গ : মহিলা	CKF1449792 ফটো উপলব্ধ	620 নাম : নিৰ গৌৰলা স্বামীৰ নাম: দিলীপ গৌৰলা ঘৰ নং : ২০২ বয়স : 36 লিঙ্গ : মহিলা	CKF1452319 ফটো উপলব্ধ
621 নাম : দিলীপ গৌৰলা পিতাৰ নাম: ধীৰ গৌৰলা ঘৰ নং : ২০২ক বয়স : 54 লিঙ্গ : পুৰুষ	CKF1449805 ফটো উপলব্ধ	622 নাম : ঘন কান্ত মাহত পিতাৰ নাম: বলোৰাম মাহত ঘৰ নং : ২০৩ বয়স : 55 লিঙ্গ : পুৰুষ	CKF1449872 ফটো উপলব্ধ	E 623 নাম : নীৰ মাহত স্বামীৰ নাম: ঘনকান্ত মাহত ঘৰ নং : ২০৩ বয়স : 44 লিঙ্গ : মহিলা	CKF1449883 ফটো উপলব্ধ
624 নাম : ৰোনজীত মাহত পিতাৰ নাম: বলোৰাম মাহত ঘৰ নং : 203 বয়স : 42 লিঙ্গ : পুৰুষ	CKF1449894 ফটো উপলব্ধ	625 নাম : লাচিত মাহত পিতাৰ নাম: বলোৰাম মাহত ঘৰ নং : ২০৩ বয়স : 33 লিঙ্গ : পুৰুষ	CKF0157800 ফটো উপলব্ধ	626 নাম : বিংকু মহন্তা স্বামীৰ নাম: ৰঞ্জীত মাহত ঘৰ নং : 203 বয়স : 33 লিঙ্গ : মহিলা	CKF1449907 ফটো উপলব্ধ



627	CKF0157750	ফটো উপলব্ধ	628	CKF0248054	ফটো উপলব্ধ	629	CKF1449930	ফটো উপলব্ধ
নাম : সৰজিত মাহত পিতাৰ নাম: ঘনকান্ত মাহত ঘৰ নং : ২০৩ বয়স : 28 লিঙ্গ : পুৰুষ			নাম : বৰ্ষা ৰানী মাহত পিতাৰ নাম: ঘন কান্ত মাহত ঘৰ নং : ২০৩ বয়স : 23 লিঙ্গ : মহিলা			নাম : দুৰ্গেশ্বৰ মাহলি পিতাৰ নাম: বিনদ মাহলি ঘৰ নং : ২০৪ বয়স : 49 লিঙ্গ : পুৰুষ		
630	CKF1449941	ফটো উপলব্ধ	631	CKF1583269	ফটো উপলব্ধ	632	EQS0027037	ফটো উপলব্ধ
নাম : জোনমাই মাহলি স্বামীৰ নাম: দুৰ্গেশ্বৰ মাহলি ঘৰ নং : ২০৪ বয়স : 39 লিঙ্গ : মহিলা			নাম : নীহা মাহলি পিতাৰ নাম: দুৰ্গেশ্বৰ মাহলি ঘৰ নং : ২০৪ বয়স : 22 লিঙ্গ : মহিলা			নাম : বিকি মাহলী পিতাৰ নাম: দুৰ্গেশ্বৰ মাহলী ঘৰ নং : ২০৪ বয়স : 20 লিঙ্গ : পুৰুষ		
633	CKF0207324	ফটো উপলব্ধ	634	CKF0207050	ফটো উপলব্ধ	635	CKF1575034	ফটো উপলব্ধ
নাম : ভন্টী পাতৰ স্বামীৰ নাম: নুপেণ পাতৰ ঘৰ নং : ২০৪ বয়স : 32 লিঙ্গ : মহিলা			নাম : অজয় পাতৰ পিতাৰ নাম: ৰুহিত পাতৰ ঘৰ নং : ২০৪ বয়স : 30 লিঙ্গ : পুৰুষ			নাম : পূৰ্ণিমা পাতৰ পিতাৰ নাম: ৰুহিত পাতৰ ঘৰ নং : ২০৪ বয়স : 25 লিঙ্গ : মহিলা		
636	CKF0191239	ফটো উপলব্ধ	637	CKF0191288	ফটো উপলব্ধ	638	CKF1449952	ফটো উপলব্ধ
নাম : উপেন পাতৰ পিতাৰ নাম: ৰুহিত পাতৰ ঘৰ নং : ২০৪ বয়স : 30 লিঙ্গ : পুৰুষ			নাম : ৰূপা পাতৰ স্বামীৰ নাম: উপেন পাতৰ ঘৰ নং : ২০৪ বয়স : 28 লিঙ্গ : মহিলা			নাম : কৃষ্ণ পাতৰ পিতাৰ নাম: ৰাম পাতৰ ঘৰ নং : ২০৪ বয়স : 54 লিঙ্গ : পুৰুষ		
639	CKF1449963	ফটো উপলব্ধ	640	CKF1565748	ফটো উপলব্ধ	641	CKF1450006	ফটো উপলব্ধ
নাম : ৰোমা পাতৰ স্বামীৰ নাম: কৃষ্ণ পাতৰ ঘৰ নং : ২০৪ বয়স : 44 লিঙ্গ : মহিলা			নাম : নুপেন পাটৰ পিতাৰ নাম: ৰুহিত পাটৰ ঘৰ নং : ২০৪ বয়স : 35 লিঙ্গ : পুৰুষ			নাম : মীৰা কুৰ্মী স্বামীৰ নাম: দীপক কুৰ্মী ঘৰ নং : ২০৬ বয়স : 45 লিঙ্গ : মহিলা		
642	CKF0251512	ফটো উপলব্ধ	643	CKF1582089	ফটো উপলব্ধ	644	CKF1450039	ফটো উপলব্ধ
নাম : দেবন্তী মাহত পিতাৰ নাম: দীপক মাহত ঘৰ নং : ২০৬ বয়স : 24 লিঙ্গ : মহিলা			নাম : কৃষ্ণ মাহলী পিতাৰ নাম: চমৰা মাহলী ঘৰ নং : ২০৭ বয়স : 21 লিঙ্গ : পুৰুষ			নাম : চমৰা মাহলি পিতাৰ নাম: জটা মাহলি ঘৰ নং : ২০৭ বয়স : 51 লিঙ্গ : পুৰুষ		
645	CKF1450040	ফটো উপলব্ধ	646	CKF0248120	ফটো উপলব্ধ			
নাম : মন্তী মাহলি স্বামীৰ নাম: চমৰা মাহলি ঘৰ নং : ২০৭ বয়স : 39 লিঙ্গ : মহিলা			নাম : ৰবীন কুৰ্মি পিতাৰ নাম: ৰুধিন কুৰ্মি ঘৰ নং : ২২২ বয়স : 23 লিঙ্গ : পুৰুষ					



647 নাম : টুটমণি কুৰ্মী স্বামীৰ নাম : বুধীন কুৰ্মী ঘৰ নং : 15 বয়স : 44 লিঙ্গ : মহিলা	CKF1450459 ফটো উপলব্ধ	648 নাম : চুন মাহাত্ত পিতাৰ নাম : ধনীৰাম মহত্ব ঘৰ নং : 27 বয়স : 44 লিঙ্গ : পুৰুষ	CKF1450153 ফটো উপলব্ধ	649 নাম : মিন মহত্ব স্বামীৰ নাম : চুনু মাহাত্ত ঘৰ নং : 27 বয়স : 39 লিঙ্গ : মহিলা	CKF1450164 ফটো উপলব্ধ
650 নাম : মীনা মাহত্ব পিতাৰ নাম : চুনু মাহত্ব ঘৰ নং : 27 বয়স : 22 লিঙ্গ : মহিলা	CKF0452284 ফটো উপলব্ধ	651 নাম : মেঘনী ভূমিজ স্বামীৰ নাম : ঘনকান্ত ভূমিজ ঘৰ নং : 42 বয়স : 69 লিঙ্গ : মহিলা	CKF1450528 ফটো উপলব্ধ	652 নাম : মনী ভূমিজ পিতাৰ নাম : ঘনকান্ত ভূমিজ ঘৰ নং : 42 বয়স : 29 লিঙ্গ : মহিলা	CKF0061259 ফটো উপলব্ধ
653 নাম : মনোৰমা লাহন বুঢ়াগোহাঁই স্বামীৰ নাম : পূৰ্ণকান্ত বুঢ়াগোহাঁই ঘৰ নং : 43 বয়স : 55 লিঙ্গ : মহিলা	CKF0157834 ফটো উপলব্ধ	654 নাম : পূৰ্ণিমা ভূমিজ স্বামীৰ নাম : মংগল ভূমিজ ঘৰ নং : 50 বয়স : 38 লিঙ্গ : মহিলা	CKF1450539 ফটো উপলব্ধ	655 নাম : বিজু বুঢ়াগোহাঁই স্বামীৰ নাম : তৰুণ বুঢ়াগোহাঁই ঘৰ নং : 121 বয়স : 47 লিঙ্গ : মহিলা	CKF1450766 ফটো উপলব্ধ
656 নাম : বাজেশ মহত্ব পিতাৰ নাম : চিবচৰন মহত্ব ঘৰ নং : 211 বয়স : 45 লিঙ্গ : পুৰুষ	CKF1450108 ফটো উপলব্ধ	657 নাম : উষা মহত্ব স্বামীৰ নাম : বাজেশ মহত্ব ঘৰ নং : 211 বয়স : 39 লিঙ্গ : মহিলা	CKF1450119 ফটো উপলব্ধ	658 নাম : জিনা মহত্ব স্বামীৰ নাম : বাজু মহত্ব ঘৰ নং : 212 বয়স : 49 লিঙ্গ : মহিলা	CKF1450131 ফটো উপলব্ধ
659 নাম : বাজু মাহত্ব পিতাৰ নাম : চিবচৰন মহত্ব ঘৰ নং : 212 বয়স : 49 লিঙ্গ : পুৰুষ	CKF1450120 ফটো উপলব্ধ	660 নাম : ফণীধৰ মাহত্ব পিতাৰ নাম : বাজু মাহত্ব ঘৰ নং : 212 বয়স : 37 লিঙ্গ : পুৰুষ	CKF1450142 ফটো উপলব্ধ	661 নাম : সশিলা মাহত্ব স্বামীৰ নাম : তিলেশ্বৰ মাহত্ব ঘৰ নং : 212 বয়স : 36 লিঙ্গ : মহিলা	CKF1451918 ফটো উপলব্ধ
662 নাম : তিলেশ্বৰ মাহত্ব পিতাৰ নাম : বাজু মাহত্ব ঘৰ নং : 212 বয়স : 34 লিঙ্গ : পুৰুষ	CKF1451907 ফটো উপলব্ধ	663 নাম : পুণানন্দ বুঢ়াগোহাঁই পিতাৰ নাম : মুহীধৰ বুঢ়াগোহাঁই ঘৰ নং : 218 বয়স : 62 লিঙ্গ : পুৰুষ	CKF1450186 ফটো উপলব্ধ	664 নাম : বাজবালা ফকন বুঢ়াগোহাঁই স্বামীৰ নাম : পুণানন্দ বুঢ়াগোহাঁই ঘৰ নং : 218 বয়স : 55 লিঙ্গ : মহিলা	CKF0157560 ফটো উপলব্ধ
#2 665 নাম : কৃষ্ণা বুঢ়াগোহাঁই পিতাৰ নাম : পুণানন্দ বুঢ়াগোহাঁই ঘৰ নং : 218 বয়স : 20 লিঙ্গ : মহিলা	EQS0028027 ফটো উপলব্ধ	666 নাম : টুপিধৰ বুঢ়াগোহাঁই পিতাৰ নাম : যৌগেশ্বৰ বুঢ়াগোহাঁই ঘৰ নং : 218 বয়স : 58 লিঙ্গ : পুৰুষ	CKF1450222 ফটো উপলব্ধ	667 নাম : গীতাজ্জলি বুঢ়াগোহাঁই স্বামীৰ নাম : টুপিধৰ বুঢ়াগোহাঁই ঘৰ নং : 218 বয়স : 51 লিঙ্গ : মহিলা	CKF1450233 ফটো উপলব্ধ
668 নাম : সৰভনী বৰগোহাঁই স্বামীৰ নাম : কনকেশ্বৰ বুঢ়াগোহাঁই ঘৰ নং : 218 বয়স : 41 লিঙ্গ : মহিলা	CKF0157412 ফটো উপলব্ধ	669 নাম : নিপম বুঢ়াগোহাঁই পিতাৰ নাম : পূৰ্ণকান্ত বুঢ়াগোহাঁই ঘৰ নং : 218 বয়স : 34 লিঙ্গ : পুৰুষ	CKF1447138 ফটো উপলব্ধ	670 নাম : পিথকি বুঢ়াগোহাঁই স্বামীৰ নাম : নিপম বুঢ়াগোহাঁই ঘৰ নং : 218 বয়স : 28 লিঙ্গ : মহিলা	CKF0194118 ফটো উপলব্ধ
671 নাম : দিপিকা গগৈ বুঢ়াগোহাঁই স্বামীৰ নাম : বিৰাজ বুঢ়াগোহাঁই ঘৰ নং : 218 বয়স : 26 লিঙ্গ : মহিলা	CKF0496224 ফটো উপলব্ধ	672 নাম : তৰুণ বুঢ়াগোহাঁই পিতাৰ নাম : ধনেশ্বৰ বুঢ়াগোহাঁই ঘৰ নং : 219 বয়স : 71 লিঙ্গ : পুৰুষ	CKF1450255 ফটো উপলব্ধ	673 নাম : লোকনাথ বুঢ়াগোহাঁই পিতাৰ নাম : ধনেশ্বৰ বুঢ়াগোহাঁই ঘৰ নং : 219 বয়স : 70 লিঙ্গ : পুৰুষ	CKF1450313 ফটো উপলব্ধ
674 নাম : প্ৰিয়মা বুঢ়াগোহাঁই স্বামীৰ নাম : তৰুণ বুঢ়াগোহাঁই ঘৰ নং : 219 বয়স : 70 লিঙ্গ : মহিলা	CKF1450266 ফটো উপলব্ধ	675 নাম : আৰতি বুঢ়াগোহাঁই স্বামীৰ নাম : ঘনকান্ত বুঢ়াগোহাঁই ঘৰ নং : 219 বয়স : 61 লিঙ্গ : মহিলা	CKF1450335 ফটো উপলব্ধ	676 নাম : মহেশ বুঢ়াগোহাঁই পিতাৰ নাম : ধনেশ্বৰ বুঢ়াগোহাঁই ঘৰ নং : 219 বয়স : 49 লিঙ্গ : পুৰুষ	CKF1450299 ফটো উপলব্ধ



677 নাম : গীতাজ্জলি বুঢ়াগোঁহাই স্বামীৰ নাম: মহেশ বুবগোহায়েন ঘৰ নং : ২১৭ বয়স : 43 লিঙ্গ : মহিলা	CKF1450302 ফটো উপলব্ধ	678 নাম : বিৰাজ বুঢ়াগোঁহাই পিতাৰ নাম: তৰুণ বুঢ়াগোঁহাই ঘৰ নং : ২১৭ বয়স : 39 লিঙ্গ : পুৰুষ	CKF1450288 ফটো উপলব্ধ	679 নাম : চমৰা ভূমিজ পিতাৰ নাম: সোনাৰাম ভূমিজ ঘৰ নং : ২১৮ বয়স : 75 লিঙ্গ : পুৰুষ	CKF1450357 ফটো উপলব্ধ
680 নাম : বিদ ভূমিজ পিতাৰ নাম: লেহা ভূমিজ ঘৰ নং : ২১৮ বয়স : 47 লিঙ্গ : পুৰুষ	CKF1450346 ফটো উপলব্ধ	681 নাম : মোহন ভূমিজ পিতাৰ নাম: সুত ভূমিজ ঘৰ নং : ২১৯ বয়স : 53 লিঙ্গ : পুৰুষ	CKF1450379 ফটো উপলব্ধ	682 নাম : শুকুৰমণী ভূমিজ স্বামীৰ নাম: মোহন ভূমিজ ঘৰ নং : ২১৯ বয়স : 42 লিঙ্গ : মহিলা	CKF1450380 ফটো উপলব্ধ
683 নাম : প্ৰবিন ভূমিজ পিতাৰ নাম: মোহন ভূমিজ ঘৰ নং : ২১৯ বয়স : 33 লিঙ্গ : পুৰুষ	CKF1451930 ফটো উপলব্ধ	684 নাম : চম্পা ভূমিজ পিতাৰ নাম: মোহন ভূমিজ ঘৰ নং : ২১৯ বয়স : 31 লিঙ্গ : মহিলা	CKF1452320 ফটো উপলব্ধ	685 নাম : প্ৰদীপ মাহতু পিতাৰ নাম: কালীয়া মাহতু ঘৰ নং : ২১৯ক বয়স : 42 লিঙ্গ : পুৰুষ	CKF1450391 ফটো উপলব্ধ
686 নাম : মামনি মাহতু স্বামীৰ নাম: প্ৰদীপ মাহতু ঘৰ নং : ২১৯ক বয়স : 37 লিঙ্গ : মহিলা	CKF1450404 ফটো উপলব্ধ	687 নাম : জিতেন মাহতু পিতাৰ নাম: কালীয়া মাহতু ঘৰ নং : ২১৯ক বয়স : 34 লিঙ্গ : পুৰুষ	CKF1451894 ফটো উপলব্ধ	688 নাম : বৰ্জনী মাহতু স্বামীৰ নাম: শচীৰাম মাহতু ঘৰ নং : ২২১ বয়স : 46 লিঙ্গ : মহিলা	CKF1450426 ফটো উপলব্ধ
689 নাম : বৃদ্ধিন কুৰ্মী পিতাৰ নাম: সোনাধৰ মাহতু ঘৰ নং : ২২২ বয়স : 71 লিঙ্গ : পুৰুষ	CKF1450448 ফটো উপলব্ধ	690 নাম : নমিতা কুৰ্মী পিতাৰ নাম: বৃদ্ধিন কুৰ্মী ঘৰ নং : ২২২ বয়স : 26 লিঙ্গ : মহিলা	CKF0157115 ফটো উপলব্ধ	691 নাম : তপন মাহতু পিতাৰ নাম: বৰ্জিত মাহতু ঘৰ নং : ২২২ খ বয়স : 22 লিঙ্গ : পুৰুষ	CKF0452771 ফটো উপলব্ধ
692 নাম : বৰ্জিত মাহতু পিতাৰ নাম: মনিৰাম মাহতু ঘৰ নং : ২২২গ বয়স : 53 লিঙ্গ : পুৰুষ	CKF1450506 ফটো উপলব্ধ	693 নাম : নিত্যানন্দ মাহতু পিতাৰ নাম: কালীয়া মাহতু ঘৰ নং : ২২২খ বয়স : 39 লিঙ্গ : পুৰুষ	CKF1450493 ফটো উপলব্ধ	694 নাম : পুষ্পা মাহতু স্বামীৰ নাম: বৰ্জিত মাহতু ঘৰ নং : ২২২গ বয়স : 37 লিঙ্গ : মহিলা	CKF1450517 ফটো উপলব্ধ
695 নাম : দিপালী মাহতু স্বামীৰ নাম: নিত্যানন্দ মাহতু ঘৰ নং : ২২২খ বয়স : 34 লিঙ্গ : মহিলা	CKF1451883 ফটো উপলব্ধ	696 নাম : পাপ ভূমিজ পিতাৰ নাম: ববিদাস ভূমিজ ঘৰ নং : ২২৩ বয়স : 33 লিঙ্গ : পুৰুষ	CKF0061176 ফটো উপলব্ধ	697 নাম : বমেশ ভূমিজ পিতাৰ নাম: ঘনকান্ত ভূমিজ ঘৰ নং : ২২৩ বয়স : 27 লিঙ্গ : পুৰুষ	CKF0258517 ফটো উপলব্ধ
698 নাম : বশিা মাহতু পিতাৰ নাম: বৰ্জিত মাহতু ঘৰ নং : 223 বয়স : 20 লিঙ্গ : মহিলা	EQS0095273 ফটো উপলব্ধ	699 নাম : বিহুবা ভূমিজ পিতাৰ নাম: কমল ভূমিজ ঘৰ নং : ২২৫ বয়স : 41 লিঙ্গ : পুৰুষ	CKF1450551 ফটো উপলব্ধ	700 নাম : কিৰণ ভূমিজ পিতাৰ নাম: কমল ভূমিজ ঘৰ নং : ২২৫ বয়স : 39 লিঙ্গ : পুৰুষ	CKF1450540 ফটো উপলব্ধ
701 নাম : মনোমতী ভূমিজ স্বামীৰ নাম: বিহুবা ভূমিজ ঘৰ নং : ২২৫ বয়স : 38 লিঙ্গ : মহিলা	CKF1450562 ফটো উপলব্ধ	702 নাম : কদমী ভূমিজ স্বামীৰ নাম: কিৰন ভূমিজ ঘৰ নং : ২২৫ বয়স : 33 লিঙ্গ : মহিলা	CKF1450573 ফটো উপলব্ধ	703 নাম : অচ্যুত ভূমিজ পিতাৰ নাম: সীত্ৰ ভূমিজ ঘৰ নং : ২২৫খ বয়স : 44 লিঙ্গ : পুৰুষ	CKF1450584 ফটো উপলব্ধ
704 নাম : আঘনি ভূমিজ স্বামীৰ নাম: অচ্যুত ভূমিজ ঘৰ নং : ২২৫খ বয়স : 37 লিঙ্গ : মহিলা	CKF1450595 ফটো উপলব্ধ	E 705 নাম : মাখন ভূমিজ পিতাৰ নাম: জ্জনাৰাম ভূমিজ ঘৰ নং : ২২৭ বয়স : 72 লিঙ্গ : পুৰুষ	CKF1450608 ফটো উপলব্ধ	706 নাম : হেমন্ত ভূমিজ পিতাৰ নাম: মাখন ভূমিজ ঘৰ নং : ২২৭ বয়স : 44 লিঙ্গ : পুৰুষ	CKF1450620 ফটো উপলব্ধ



707 নাম : গংগামনি ভূমিজ স্বামীৰ নাম: হেমন্ত ভূমিজ ঘৰ নং : ২২৭ বয়স : 37 লিঙ্গ : মহিলা	CKF1450631 ফটো উপলব্ধ	708 নাম : বলীন ভূমিজ পিতাৰ নাম: মাখন ভূমিজ ঘৰ নং : ২২৭ বয়স : 36 লিঙ্গ : পুৰুষ	CKF1450642 ফটো উপলব্ধ	709 নাম : ববিতা ভূমিজ স্বামীৰ নাম: বলীন ভূমিজ ঘৰ নং : ২২৭ বয়স : 32 লিঙ্গ : মহিলা	CKF1451929 ফটো উপলব্ধ
710 নাম : অজয় ভূমিজ পিতাৰ নাম: মাখন ভূমিজ ঘৰ নং : ২২৭ বয়স : 31 লিঙ্গ : পুৰুষ	CKF0156711 ফটো উপলব্ধ	711 নাম : লীলা ভূমিজ স্বামীৰ নাম: অজয় ভূমিজ ঘৰ নং : ২২৭ বয়স : 30 লিঙ্গ : মহিলা	CKF0156703 ফটো উপলব্ধ	712 নাম : সৰমাই তাঁতী পিতাৰ নাম: পৰন তাঁতী ঘৰ নং : ২২৭ক বয়স : 43 লিঙ্গ : মহিলা	CKF1565759 ফটো উপলব্ধ
713 নাম : আৰতি বুঢ়াগোঁহাই স্বামীৰ নাম: হৰিনাৰায়ণ বুঢ়াগোঁহাই ঘৰ নং : ২২৮ বয়স : 73 লিঙ্গ : মহিলা	CKF1450664 ফটো উপলব্ধ	714 নাম : দুৰ্লভ বুঢ়াগোঁহাই পিতাৰ নাম: হৰিনাৰায়ণ বুঢ়াগোঁহাই ঘৰ নং : ২২৮ বয়স : 52 লিঙ্গ : পুৰুষ	CKF1450675 ফটো উপলব্ধ	715 নাম : বিনু বুঢ়াগোঁহাই স্বামীৰ নাম: দুৰ্লভ বুঢ়াগোঁহাই ঘৰ নং : ২২৮ বয়স : 41 লিঙ্গ : মহিলা	CKF1450686 ফটো উপলব্ধ
716 নাম : কৃষ্ণাঙ্কী শইকীয়া পিতাৰ নাম: কেশৱ শইকীয়া ঘৰ নং : ২২৮ক বয়স : 27 লিঙ্গ : মহিলা	CKF0161521 ফটো উপলব্ধ	717 নাম : কেশৱ শইকীয়া পিতাৰ নাম: খগেশ্বৰ শইকীয়া ঘৰ নং : ২২৮ক বয়স : 47 লিঙ্গ : পুৰুষ	CKF1450697 ফটো উপলব্ধ	718 নাম : অৰ্চনা শইকীয়া স্বামীৰ নাম: কেশৱ শইকীয়া ঘৰ নং : ২২৮ক বয়স : 43 লিঙ্গ : মহিলা	CKF1450700 ফটো উপলব্ধ
719 নাম : কল্পনা বুঢ়াগোঁহাই স্বামীৰ নাম: জীতেন বুঢ়াগোঁহাই ঘৰ নং : ২২৯ বয়স : 63 লিঙ্গ : মহিলা	CKF1450744 ফটো উপলব্ধ	720 নাম : জীতেন বুঢ়াগোঁহাই পিতাৰ নাম: কলীয়া বুঢ়াগোঁহাই ঘৰ নং : ২২৯ বয়স : 60 লিঙ্গ : পুৰুষ	CKF1450733 ফটো উপলব্ধ	721 নাম : কমলা বুঢ়াগোঁহাই স্বামীৰ নাম: পুতুল বুঢ়াগোঁহাই ঘৰ নং : ২২৯ বয়স : 47 লিঙ্গ : মহিলা	CKF1450722 ফটো উপলব্ধ
722 নাম : প্ৰীতি বৰগোঁহাই পিতাৰ নাম: তৰণ বৰগোঁহাই ঘৰ নং : ২২৯ক বয়স : 23 লিঙ্গ : মহিলা	CKF0249730 ফটো উপলব্ধ	723 নাম : হিমন্ত বুৰাগোঁহাই পিতাৰ নাম: জীতেন বুৰাগোঁহাই ঘৰ নং : ২২৯ বয়স : 23 লিঙ্গ : পুৰুষ	CKF0251405 ফটো উপলব্ধ	724 নাম : শ্ৰুতি বুঢ়াগোঁহাই পিতাৰ নাম: তৰুন বুঢ়াগোঁহাই ঘৰ নং : ২২৯ বয়স : 20 লিঙ্গ : মহিলা	EQS0026583 ফটো উপলব্ধ
725 নাম : তৰণ বুঢ়াগোঁহাই পিতাৰ নাম: ধৰ্মেশ্বৰ বুঢ়াগোঁহাই ঘৰ নং : ২২৯ক বয়স : 53 লিঙ্গ : পুৰুষ	CKF1450755 ফটো উপলব্ধ	726 নাম : বিজু বৰুৱা পিতাৰ নাম: উমাবাম বৰুৱা ঘৰ নং : ২৩১ বয়স : 49 লিঙ্গ : পুৰুষ	CKF1450799 ফটো উপলব্ধ	727 নাম : বৃন্দী মাহলি স্বামীৰ নাম: চুকু মাহলি ঘৰ নং : ২৩১ বয়স : 47 লিঙ্গ : মহিলা	CKF1450788 ফটো উপলব্ধ
728 নাম : শুকু মাহলি পিতাৰ নাম: চমল মাহলি ঘৰ নং : ২৩১ বয়স : 42 লিঙ্গ : পুৰুষ	CKF1450777 ফটো উপলব্ধ	E 729 নাম : জুন গৌৱলা স্বামীৰ নাম: মাজলা গৌৱলা ঘৰ নং : ২৩১ বয়স : 4১ লিঙ্গ : মহিলা	CKF1452342 ফটো উপলব্ধ	730 নাম : ব্ৰাহ্মান গৌৱলা পিতাৰ নাম: মাজলা গৌৱলা ঘৰ নং : ২৩১ বয়স : 36 লিঙ্গ : মহিলা	CKF1452353 ফটো উপলব্ধ
731 নাম : সঙ্গীতা গৌৱলা স্বামীৰ নাম: ব্ৰাহ্মাণ গৌৱলা ঘৰ নং : ২৩১ বয়স : 34 লিঙ্গ : মহিলা	CKF1452364 ফটো উপলব্ধ	732 নাম : নমিতা গৌৱলা পিতাৰ নাম: মাজলা গৌৱলা ঘৰ নং : ২৩১ বয়স : 27 লিঙ্গ : মহিলা	CKF0197228 ফটো উপলব্ধ	733 নাম : নাজিমা বেগম স্বামীৰ নাম: চাইদুল ইছলাম ঘৰ নং : ২৩২ বয়স : 47 লিঙ্গ : মহিলা	CKF1450813 ফটো উপলব্ধ
734 নাম : পতলী কুৰ্মী স্বামীৰ নাম: উপেন মহত্ব ঘৰ নং : ২৩৯ বয়স : 48 লিঙ্গ : মহিলা	CKF0065318 ফটো উপলব্ধ	735 নাম : নুমলী মাহত্ব স্বামীৰ নাম: দেবেন মাহত্ব ঘৰ নং : ২৪০ বয়স : 37 লিঙ্গ : মহিলা	CKF1450824 ফটো উপলব্ধ	736 নাম : যশোদা মাহত্ব স্বামীৰ নাম: কেশৱৰ মাহত্ব ঘৰ নং : ২৪১ বয়স : 50 লিঙ্গ : মহিলা	CKF1450835 ফটো উপলব্ধ



E	737	CKF1450857
নাম : বাধিকা মাহত স্বামীৰ নাম: মনিৰাম মাহত ঘৰ নং : ৫২০ বয়স : ৫৭ লিঙ্গ : মহিলা		ফটো উপলব্ধ

	738	CKF1554127
নাম : বিনীতা মাহত স্বামীৰ নাম: অজিত মাহত ঘৰ নং : ৫২০ বয়স : 46 লিঙ্গ : মহিলা		ফটো উপলব্ধ

	739	CKF1450868
নাম : অজিত মাহত পিতাৰ নাম: মনিৰাম মাহত ঘৰ নং : ৫২০ বয়স : 41 লিঙ্গ : পুৰুষ		ফটো উপলব্ধ

	740	CKF1450879
নাম : খগেন মাহত পিতাৰ নাম: মনিৰাম মাহত ঘৰ নং : ৫২০ বয়স : 39 লিঙ্গ : পুৰুষ		ফটো উপলব্ধ

	741	CKF1450880
নাম : দলি মাহত স্বামীৰ নাম: খগেন মাহত ঘৰ নং : ৫২০ বয়স : 37 লিঙ্গ : মহিলা		ফটো উপলব্ধ

	742	EQS0026385
নাম : বিষ্ণু মাহত পিতাৰ নাম: খগেন মাহত ঘৰ নং : ৫২০ বয়স : 20 লিঙ্গ : পুৰুষ		ফটো উপলব্ধ



743 নাম : ৰেশ্মি আহমেদ পিতাৰ নাম: তেয়বউদ্দিন আহমেদ ঘৰ নং : ২২ বয়স : 27 লিঙ্গ : মহিলা	CKF0161851 ফটো উপলব্ধ	744 নাম : আচিকুৰ ৰহমান পিতাৰ নাম: আব্দুল আলি ঘৰ নং : ২৩ বয়স : 30 লিঙ্গ : পুৰুষ	CKF1452422 ফটো উপলব্ধ	S 745 নাম : মামনী ভূমিজ মাতৃৰ নাম: পুলিমা ভূমিজ ঘৰ নং : ৫০ বয়স : 22 লিঙ্গ : মহিলা	CKF0460113 ফটো উপলব্ধ
746 নাম : তৈয়াবদ্দিন আহমেদ পিতাৰ নাম: পাজিৰুদ্দিন আহমেদ ঘৰ নং : ৫৬ বয়স : 66 লিঙ্গ : পুৰুষ	CKF1451521 ফটো উপলব্ধ	S2 747 নাম : অঞ্জলী কৰ্মকাৰ পিতাৰ নাম: জগদীশ কৰ্মকাৰ ঘৰ নং : ১৯৩ ক বয়স : 25 লিঙ্গ : মহিলা	CKF0207084 ফটো উপলব্ধ	748 নাম : হামিদা নিচা স্বামীৰ নাম: ফাইজুল নিচা ঘৰ নং : ২৩২ বয়স : 81 লিঙ্গ : মহিলা	CKF1450904 ফটো উপলব্ধ
S 749 নাম : আবিদুৰ ৰহমান পিতাৰ নাম: ফাইজুল ৰহমান ঘৰ নং : ৭৫ বয়স : 75 লিঙ্গ : পুৰুষ	CKF0243931 ফটো উপলব্ধ	750 নাম : চাইদুল ইছলাম পিতাৰ নাম: নজৰুল ইছলাম ঘৰ নং : ২৩২ বয়স : 61 লিঙ্গ : পুৰুষ	CKF1450959 ফটো উপলব্ধ	S 751 নাম : আশা ৰহমান স্বামীৰ নাম: আবিদুৰ ৰহমান ঘৰ নং : ২৩২ বয়স : 56 লিঙ্গ : মহিলা	CKF0243774 ফটো উপলব্ধ
S 752 নাম : আৰিফুল ৰহমান পিতাৰ নাম: আবিদুৰ ৰহমান ঘৰ নং : ২৩২ বয়স : 36 লিঙ্গ : পুৰুষ	CKF0243683 ফটো উপলব্ধ	S 753 নাম : আচিকুৰ ৰহমান পিতাৰ নাম: আবিদুৰ ৰহমান ঘৰ নং : ২৩২ বয়স : 27 লিঙ্গ : পুৰুষ	CKF0064139 ফটো উপলব্ধ	754 নাম : আচম খান পিতাৰ নাম: আলি মহম্মদ ঘৰ নং : ২৩৩ বয়স : 56 লিঙ্গ : পুৰুষ	CKF1451009 ফটো উপলব্ধ
755 নাম : আমানউল্লা খান পিতাৰ নাম: আলি মহম্মদ খান ঘৰ নং : ২৩৩ বয়স : 54 লিঙ্গ : পুৰুষ	CKF1451021 ফটো উপলব্ধ	756 নাম : চাম্মা খান স্বামীৰ নাম: আচম খান ঘৰ নং : ২৩৩ বয়স : 51 লিঙ্গ : মহিলা	CKF1451010 ফটো উপলব্ধ	757 নাম : চাহিদা বেগম স্বামীৰ নাম: ৰাফিক মহম্মদ ঘৰ নং : ২৩৩ বয়স : 50 লিঙ্গ : মহিলা	CKF1450993 ফটো উপলব্ধ
758 নাম : ৰফিক মহম্মদ পিতাৰ নাম: আলি মহম্মদ ঘৰ নং : ২৩৩ বয়স : 49 লিঙ্গ : পুৰুষ	CKF1450971 ফটো উপলব্ধ	759 নাম : নাচিমা খান স্বামীৰ নাম: আমানুল্লা খান ঘৰ নং : ২৩৩ বয়স : 34 লিঙ্গ : মহিলা	CKF1451043 ফটো উপলব্ধ	760 নাম : ইউচুফ খান পিতাৰ নাম: আছম খান ঘৰ নং : ২৩৩ বয়স : 28 লিঙ্গ : পুৰুষ	CKF0064428 ফটো উপলব্ধ
761 নাম : নোমান বুঢ়ানুদ্দিন পিতাৰ নাম: ৰফিক মহম্মদ ঘৰ নং : ২৩৩ বয়স : 26 লিঙ্গ : পুৰুষ	CKF0161844 ফটো উপলব্ধ	762 নাম : জানাচীন খান পিতাৰ নাম: আছম খান ঘৰ নং : ২৩৩ বয়স : 20 লিঙ্গ : মহিলা	EQS0026526 ফটো উপলব্ধ	763 নাম : আবুল আলি পিতাৰ নাম: খতনুৰ আলি ঘৰ নং : 234 বয়স : 63 লিঙ্গ : পুৰুষ	CKF1451087 ফটো উপলব্ধ
764 নাম : বেগম বেগম স্বামীৰ নাম: আবুল আলী ঘৰ নং : 234 বয়স : 51 লিঙ্গ : মহিলা	CKF1451098 ফটো উপলব্ধ	765 নাম : আজিজৰ আলি মাতৃৰ নাম: আব্দুল আলি ঘৰ নং : ২৩৪ বয়স : 34 লিঙ্গ : পুৰুষ	CKF1452411 ফটো উপলব্ধ	766 নাম : আজিজা বেগম স্বামীৰ নাম: আজিজৰ আলি ঘৰ নং : ২৩৪ বয়স : 29 লিঙ্গ : মহিলা	CKF0197749 ফটো উপলব্ধ
767 নাম : আৰফিনা বেগম পিতাৰ নাম: আবুল আলি ঘৰ নং : ২৩৪ বয়স : 22 লিঙ্গ : মহিলা	CKF0460410 ফটো উপলব্ধ	768 নাম : ফাতিমা বেগম স্বামীৰ নাম: আচিকুৰ আলি ঘৰ নং : ২৩৪ ক বয়স : 34 লিঙ্গ : মহিলা	CKF0197707 ফটো উপলব্ধ	769 নাম : ইলীছা বেগম স্বামীৰ নাম: আনোৱাৰ হুছেইন ঘৰ নং : 235 বয়স : 54 লিঙ্গ : মহিলা	CKF1451101 ফটো উপলব্ধ
770 নাম : আলতাৱ হুছেইন পিতাৰ নাম: আনোৱাৰ হুছেইন ঘৰ নং : 235 বয়স : 44 লিঙ্গ : পুৰুষ	CKF1451123 ফটো উপলব্ধ	771 নাম : আফতাৱ হুছেইন পিতাৰ নাম: আনোৱাৰ হুছেইন ঘৰ নং : 235 বয়স : 40 লিঙ্গ : পুৰুষ	CKF1451134 ফটো উপলব্ধ	772 নাম : জেবিন চুলতানা বেগম স্বামীৰ নাম: আলতাৱ হুছেইন ঘৰ নং : ২৩৫ বয়স : 29 লিঙ্গ : মহিলা	CKF0064667 ফটো উপলব্ধ



773 নাম : আব্দুল হেমীদ পিতাৰ নাম: খেইছা আলি ঘৰ নং : ২৩৬ বয়স : 69 লিঙ্গ : পুৰুষ	CKF1451145 ফটো উপলব্ধ	774 নাম : বাবিয়া বেগম স্বামীৰ নাম: আব্দুল হেমিদ ঘৰ নং : ২৩৬ বয়স : 60 লিঙ্গ : মহিলা	CKF1451156 ফটো উপলব্ধ	S 775 নাম : আবুল ইছলাম পিতাৰ নাম: আব্দুল হেমিদ ঘৰ নং : ২৩৬ বয়স : 51 লিঙ্গ : পুৰুষ	CKF1451167 ফটো উপলব্ধ
776 নাম : নাছিৰা বেগম স্বামীৰ নাম: মবিদুল ইছলাম ঘৰ নং : ২৩৬ বয়স : 45 লিঙ্গ : মহিলা	CKF1451941 ফটো উপলব্ধ	S 777 নাম : নজিফা বেগম স্বামীৰ নাম: আব্দুল ইছলাম ঘৰ নং : ২৩৬ বয়স : 43 লিঙ্গ : মহিলা	CKF1451178 ফটো উপলব্ধ	778 নাম : মবিদুল ইছলাম পিতাৰ নাম: আব্দুল হেমিদ ঘৰ নং : ২৩৬ বয়স : 43 লিঙ্গ : পুৰুষ	CKF1451189 ফটো উপলব্ধ
779 নাম : জাকিৰ ইছলাম পিতাৰ নাম: আব্দুল হুছেইন ঘৰ নং : ২৩৬ বয়স : 37 লিঙ্গ : পুৰুষ	CKF1451190 ফটো উপলব্ধ	780 নাম : আদম আলী পিতাৰ নাম: কালু চেশ ঘৰ নং : ২৩৭ বয়স : 59 লিঙ্গ : পুৰুষ	CKF1451203 ফটো উপলব্ধ	781 নাম : বেজীনা বেগম স্বামীৰ নাম: আডোম আলী ঘৰ নং : 237 বয়স : 52 লিঙ্গ : মহিলা	CKF1451214 ফটো উপলব্ধ
782 নাম : আবুল আলি পিতাৰ নাম: আদম আলি ঘৰ নং : 237 বয়স : 44 লিঙ্গ : পুৰুষ	CKF1451225 ফটো উপলব্ধ	783 নাম : হবিবুল আলি পিতাৰ নাম: আদম আলি ঘৰ নং : ২৩৭ বয়স : 41 লিঙ্গ : পুৰুষ	CKF1451236 ফটো উপলব্ধ	784 নাম : পাৰবিন বেগম স্বামীৰ নাম: হবিবুল আলি ঘৰ নং : 237 বয়স : 39 লিঙ্গ : মহিলা	CKF1451258 ফটো উপলব্ধ
785 নাম : চাহিদা বেগম স্বামীৰ নাম: আবুল আলি ঘৰ নং : 237 বয়স : 30 লিঙ্গ : মহিলা	CKF0157693 ফটো উপলব্ধ	786 নাম : মুখেশ্বৰ মাহত পিতাৰ নাম: ধনীৰাম মাহত ঘৰ নং : ২৩৯ বয়স : 57 লিঙ্গ : পুৰুষ	CKF1451270 ফটো উপলব্ধ	787 নাম : ৰূপালী মাহত স্বামীৰ নাম: মহেন মাহত ঘৰ নং : ২৩৯ বয়স : 48 লিঙ্গ : মহিলা	CKF1451327 ফটো উপলব্ধ
788 নাম : উপেন মাহত পিতাৰ নাম: ধনীৰাম মাহত ঘৰ নং : ২৩৯ বয়স : 45 লিঙ্গ : পুৰুষ	CKF1451292 ফটো উপলব্ধ	789 নাম : নিবেদীতা মাহত স্বামীৰ নাম: মুখেশ্বৰ মাহত ঘৰ নং : ২৩৯ বয়স : 44 লিঙ্গ : মহিলা	CKF0198465 ফটো উপলব্ধ	790 নাম : মহেন মাহত পিতাৰ নাম: ধনীৰাম মাহত ঘৰ নং : ২৩৯ বয়স : 43 লিঙ্গ : পুৰুষ	CKF1451316 ফটো উপলব্ধ
791 নাম : বিপিন মাহত পিতাৰ নাম: ধনীৰাম মাহত ঘৰ নং : ২৩৯ বয়স : 41 লিঙ্গ : পুৰুষ	CKF1451305 ফটো উপলব্ধ	792 নাম : চিম্পল মাহত স্বামীৰ নাম: বিপিন মাহত ঘৰ নং : ২৩৯ বয়স : 40 লিঙ্গ : মহিলা	CKF0157453 ফটো উপলব্ধ	793 নাম : ৰাজীৱ মাহত পিতাৰ নাম: মহেন মাহত ঘৰ নং : ২৩৯ বয়স : 22 লিঙ্গ : পুৰুষ	CKF0460311 ফটো উপলব্ধ
794 নাম : ললিত মাহত পিতাৰ নাম: বিপিন মাহত ঘৰ নং : ২৩৯ বয়স : 20 লিঙ্গ : পুৰুষ	EQS0031690 ফটো উপলব্ধ	795 নাম : ৰূপেশ্বৰী মাহত স্বামীৰ নাম: জয়চন্দ্ৰ মাহত ঘৰ নং : ২৪০ বয়স : 69 লিঙ্গ : মহিলা	CKF1451418 ফটো উপলব্ধ	796 নাম : সাবিত্ৰী মাহত স্বামীৰ নাম: বিৰেন মাহত ঘৰ নং : ২৪০ বয়স : 44 লিঙ্গ : মহিলা	CKF1451441 ফটো উপলব্ধ
797 নাম : বীৰেন মাহত পিতাৰ নাম: মানক মাহত ঘৰ নং : ২৪০ বয়স : 43 লিঙ্গ : পুৰুষ	CKF1451372 ফটো উপলব্ধ	798 নাম : হৰেন মাহত পিতাৰ নাম: জয়চন্দ্ৰ মাহত ঘৰ নং : ২৪০ বয়স : 41 লিঙ্গ : পুৰুষ	CKF1451429 ফটো উপলব্ধ	799 নাম : নোৰেন মাহত পিতাৰ নাম: মানোকা চ মাহত ঘৰ নং : ২৪০ বয়স : 40 লিঙ্গ : পুৰুষ	CKF1451383 ফটো উপলব্ধ
800 নাম : জোগেন মাহত পিতাৰ নাম: জয় চন্দ্ৰ মাহত ঘৰ নং : ২৪০ বয়স : 40 লিঙ্গ : পুৰুষ	CKF1451430 ফটো উপলব্ধ	801 নাম : কৌশল্যা কুৰ্মী স্বামীৰ নাম: হৰেন মাহত ঘৰ নং : ২৪০ বয়স : 37 লিঙ্গ : মহিলা	CKF0157511 ফটো উপলব্ধ	802 নাম : মাহত মাহত স্বামীৰ নাম: নৰেন মাহত ঘৰ নং : ২৪০ বয়স : 36 লিঙ্গ : মহিলা	CKF1452386 ফটো উপলব্ধ



803 নাম : নমিতা কুৰ্মী স্বামীৰ নাম: যোগেন মাহত্ব ঘৰ নং : ২৪০ বয়স : 34 লিঙ্গ : মহিলা	CKF1452400 ফটো উপলব্ধ	804 নাম : ইন্দ্ৰ প্ৰচাদ মাহত্ব পিতাৰ নাম: মানিক মাহত্ব ঘৰ নং : ২৪১ বয়স : 52 লিঙ্গ : পুৰুষ	CKF1451463 ফটো উপলব্ধ	805 নাম : মীনা মাহত্ব স্বামীৰ নাম: ইন্দ্ৰ মাহত্ব ঘৰ নং : ২৪১ বয়স : 48 লিঙ্গ : মহিলা	CKF1451474 ফটো উপলব্ধ
E 806 নাম : চন্দ্ৰ মাহত্ব পিতাৰ নাম: মানিক মাহত্ব ঘৰ নং : ২৪১ বয়স : 47 লিঙ্গ : পুৰুষ	CKF1451485 ফটো উপলব্ধ	807 নাম : বৰ্ণালী মাহত্ব স্বামীৰ নাম: চন্দ্ৰ মাহত্ব ঘৰ নং : ২৪১ বয়স : 47 লিঙ্গ : মহিলা	CKF1451496 ফটো উপলব্ধ	808 নাম : কুমেশ্বৰ মাহত্ব পিতাৰ নাম: মানিক মাহত্ব ঘৰ নং : ২৪১ বয়স : 41 লিঙ্গ : পুৰুষ	CKF1451509 ফটো উপলব্ধ
809 নাম : নবজিত মাহত্ব পিতাৰ নাম: ইন্দ্ৰ মাহত্ব ঘৰ নং : ২৪১ বয়স : 30 লিঙ্গ : মহিলা	CKF1452397 ফটো উপলব্ধ	810 নাম : দিনেশ্বৰ মাহত্ব পিতাৰ নাম: চন্দ্ৰ মাহত্ব ঘৰ নং : ২৪১ বয়স : 29 লিঙ্গ : পুৰুষ	CKF1554138 ফটো উপলব্ধ	S 811 নাম : পমি মাহত্ব পিতাৰ নাম: ইন্দ্ৰ মাহত্ব ঘৰ নং : ২৪১ বয়স : 28 লিঙ্গ : মহিলা	CKF0156802 ফটো উপলব্ধ
812 নাম : সংগীতা কুৰ্মী স্বামীৰ নাম: দিনেশ্বৰ মাহত্ব ঘৰ নং : ২৪১ বয়স : 27 লিঙ্গ : মহিলা	CKF0207100 ফটো উপলব্ধ	813 নাম : বিশ্বজিত মাহত্ব পিতাৰ নাম: চন্দ্ৰ মাহত্ব ঘৰ নং : ২৪১ বয়স : 26 লিঙ্গ : পুৰুষ	CKF0161802 ফটো উপলব্ধ	814 নাম : আচিয়া আহমেদ স্বামীৰ নাম: তেয়বুদ্দিন আহমেদ ঘৰ নং : ২৪২ক বয়স : 59 লিঙ্গ : মহিলা	CKF1451532 ফটো উপলব্ধ
815 নাম : রাহিদা বেগম স্বামীৰ নাম: মফজুল হুচেইন ঘৰ নং : ২৪৪ বয়স : 49 লিঙ্গ : মহিলা	CKF1451565 ফটো উপলব্ধ	816 নাম : মবিদল হুচেইন পিতাৰ নাম: তফজুল হুচেইন ঘৰ নং : ২৪৪ বয়স : 42 লিঙ্গ : পুৰুষ	CKF1451576 ফটো উপলব্ধ	817 নাম : মোজামিল হুচেইন পিতাৰ নাম: মফ.জুল হুচেইন ঘৰ নং : ২৪৪ বয়স : 25 লিঙ্গ : পুৰুষ	CKF0207134 ফটো উপলব্ধ
818 নাম : গোলাপী ভূমিজ স্বামীৰ নাম: লক্ষী ভূমিজ ঘৰ নং : ২৪৬ বয়স : 57 লিঙ্গ : মহিলা	CKF1451601 ফটো উপলব্ধ	819 নাম : বামেশ্বৰ ভূমিজ পিতাৰ নাম: লক্ষী ভূমিজ ঘৰ নং : ২৪৬ বয়স : 28 লিঙ্গ : পুৰুষ	CKF0199737 ফটো উপলব্ধ	820 নাম : দেবজিত মাহত্ব পিতাৰ নাম: হবো মাহত্ব ঘৰ নং : ২৪৭ বয়স : 29 লিঙ্গ : পুৰুষ	CKF0067546 ফটো উপলব্ধ
821 নাম : মণীকা মাহত্ব স্বামীৰ নাম: দেবজিত মাহত্ব ঘৰ নং : ২৪৭ বয়স : 29 লিঙ্গ : মহিলা	CKF0067579 ফটো উপলব্ধ	822 নাম : বগী ভূমিজ স্বামীৰ নাম: যোগেন ভূমিজ ঘৰ নং : ২৪৭গ বয়স : 64 লিঙ্গ : মহিলা	CKF1451678 ফটো উপলব্ধ	823 নাম : অনন্ত পাতৰ পিতাৰ নাম: গোপাল পাতৰ ঘৰ নং : ২৪৭খ বয়স : 49 লিঙ্গ : পুৰুষ	CKF1451645 ফটো উপলব্ধ
824 নাম : বটু পাতৰ স্বামীৰ নাম: অনন্ত পাতৰ ঘৰ নং : ২৪৭ বয়স : 39 লিঙ্গ : মহিলা	CKF1451656 ফটো উপলব্ধ	825 নাম : বাজেশ ভূমিজ পিতাৰ নাম: বাদিল ভূমিজ ঘৰ নং : ২৪৭গ বয়স : 39 লিঙ্গ : পুৰুষ	CKF1554183 ফটো উপলব্ধ	826 নাম : মঞ্জুৰী ভূমিজ স্বামীৰ নাম: বাজেশ ভূমিজ ঘৰ নং : ২৪৭গ বয়স : 36 লিঙ্গ : মহিলা	CKF1554194 ফটো উপলব্ধ
827 নাম : অজিত পাতৰ পিতাৰ নাম: গোপাল পাতৰ ঘৰ নং : ২৪৭খ বয়স : 33 লিঙ্গ : পুৰুষ	CKF1554149 ফটো উপলব্ধ	828 নাম : ললিতা পাতৰ স্বামীৰ নাম: অজিত পাতৰ ঘৰ নং : ২৪৭খ বয়স : 30 লিঙ্গ : মহিলা	CKF1554150 ফটো উপলব্ধ	829 নাম : বীতা পাতৰ স্বামীৰ নাম: বিজিত পাতৰ ঘৰ নং : ২৪৭খ বয়স : 30 লিঙ্গ : মহিলা	CKF1554172 ফটো উপলব্ধ
830 নাম : বিজিত পাতৰ পিতাৰ নাম: গোপাল পাতৰ ঘৰ নং : ২৭৪খ বয়স : 33 লিঙ্গ : পুৰুষ	CKF1554161 ফটো উপলব্ধ	831 নাম : ডলি মাহাতো পিতাৰ নাম: মুখেশ্বৰ মাহাতো ঘৰ নং : 550 বয়স : 20 লিঙ্গ : মহিলা	EQS0093617 ফটো উপলব্ধ	832 নাম : গোপাল মাহলী পিতাৰ নাম: ভূগেশ্বৰ মাহলী ঘৰ নং : ৮০৯ বয়স : 34 লিঙ্গ : পুৰুষ	CKF1586981 ফটো উপলব্ধ



833	4	EQS0102632
নাম : চয়নিকা বৰুৱা পিতাৰ নাম: প্ৰতাপ বৰুৱা ঘৰ নং : 052 বয়স : 19 লিঙ্গ : মহিলা		
ফটো উপলব্ধ		

834	1	EQS0108381
নাম : জোন ফুকন পিতাৰ নাম: ৰাম ফুকন ঘৰ নং : 6 বয়স : 19 লিঙ্গ : মহিলা		
ফটো উপলব্ধ		

835	1	EQS0108134
নাম : তাপস ৰাজ ফুকন পিতাৰ নাম: পবিত্ৰ ফুকন ঘৰ নং : 25 বয়স : 19 লিঙ্গ : পুৰুষ		
ফটো উপলব্ধ		

836	4	JRQ0400689
নাম : অংকিতা বৰা পিতাৰ নাম: মহেশ চন্দ্ৰ বৰা ঘৰ নং : 60 বয়স : 26 লিঙ্গ : মহিলা		
ফটো উপলব্ধ		

837	4	CNS3848279
নাম : নিবেদিতা নাথ পিতাৰ নাম: নিৰেন নাথ ঘৰ নং : 57 বয়স : 30 লিঙ্গ : মহিলা		
ফটো উপলব্ধ		

838	4	CXH0316802
নাম : অংকিতা গগৈ পিতাৰ নাম: ৰঞ্জিত গগৈ ঘৰ নং : 61 বয়স : 24 লিঙ্গ : মহিলা		
ফটো উপলব্ধ		

839	6	CKF0220665
নাম : অৰ্চিতা শইকীয়া পিতাৰ নাম: ভূপেন শইকীয়া ঘৰ নং : 195 বয়স : 25 লিঙ্গ : মহিলা		
ফটো উপলব্ধ		

840	4	EQS0119701
নাম : সুনয়ন বৰুৱা পিতাৰ নাম: সূৰ্য্য বৰুৱা ঘৰ নং : 195 বয়স : 19 লিঙ্গ : পুৰুষ		
ফটো উপলব্ধ		

841	3	EQS0119800
নাম : মৈত্ৰেয়ী শৰ্মা পিতাৰ নাম: হিমেন শৰ্মা ঘৰ নং : 91 বয়স : 19 লিঙ্গ : মহিলা		
ফটো উপলব্ধ		

842	1	EQS0119859
নাম : অৰুণা গগৈ স্বামীৰ নাম: উৎপল ফুকন ঘৰ নং : 84 বয়স : 21 লিঙ্গ : মহিলা		
ফটো উপলব্ধ		

843	7	EQS0124925
নাম : বৰ্ষা বুঢ়াগোঁহাই পিতাৰ নাম: মহেশ বুঢ়াগোঁহাই ঘৰ নং : 216 বয়স : 20 লিঙ্গ : মহিলা		
ফটো উপলব্ধ		

844	7	EQS0125013
নাম : ৰাহুল ভূমিজ মাতৃৰ নাম: পূৰ্ণিমা ভূমিজ ঘৰ নং : 50 বয়স : 19 লিঙ্গ : পুৰুষ		
ফটো উপলব্ধ		

845	7	EQS0125245
নাম : জ্যোতি মনি মাহতু পিতাৰ নাম: ৰাজেশ মাহতু ঘৰ নং : 211 বয়স : 18 লিঙ্গ : মহিলা		
ফটো উপলব্ধ		

846	3	EQS0126433
নাম : প্ৰিয়াংগী বড়া পিতাৰ নাম: প্ৰবীৰ বৰা ঘৰ নং : 69 বয়স : 18 লিঙ্গ : মহিলা		
ফটো উপলব্ধ		

847	3	EQS0126458
নাম : মুনমী বড়া পিতাৰ নাম: বুৰুল বড়া ঘৰ নং : 69 বয়স : 18 লিঙ্গ : মহিলা		
ফটো উপলব্ধ		

848	3	EQS0126490
নাম : জিম্পী শৰ্মা পিতাৰ নাম: মৃদুল শৰ্মা ঘৰ নং : 88 বয়স : 18 লিঙ্গ : মহিলা		
ফটো উপলব্ধ		

849	4	EQS0126508
নাম : পৰী শইকীয়া স্বামীৰ নাম: অংকুৰ জ্যোতি পাত্ৰ ঘৰ নং : 51 বয়স : 18 লিঙ্গ : মহিলা		
ফটো উপলব্ধ		

850	3	EQS0126581
নাম : নিজৰা শৰ্মা স্বামীৰ নাম: বিতু শৰ্মা ঘৰ নং : 58 বয়স : 18 লিঙ্গ : মহিলা		
ফটো উপলব্ধ		

851	3	EQS0126664
নাম : নৰেন কুমাৰ শৰ্মা অন্যান্য: হিমেন শৰ্মা ঘৰ নং : 91 বয়স : 45 লিঙ্গ : পুৰুষ		
ফটো উপলব্ধ		

852	3	EQS0127175
নাম : মনীষা গাৰ্গ পিতাৰ নাম: মুকুল শৰ্মা ঘৰ নং : 89 বয়স : 18 লিঙ্গ : মহিলা		
ফটো উপলব্ধ		

853	4	EQS0127704
নাম : বিপ্লৱ গগৈ পিতাৰ নাম: অনন্ত গগৈ ঘৰ নং : 152 বয়স : 19 লিঙ্গ : পুৰুষ		
ফটো উপলব্ধ		

854	5	EQS0127902
নাম : ৰিতুৰাজ বৰগোহাঁই পিতাৰ নাম: ৰিপুল বৰগোহাঁই ঘৰ নং : 155 বয়স : 29 লিঙ্গ : পুৰুষ		
ফটো উপলব্ধ		

855	1	EQS0127894
নাম : অনন্যা ফুকন পিতাৰ নাম: বিজয় ফুকন ঘৰ নং : 8 বয়স : 18 লিঙ্গ : মহিলা		
ফটো উপলব্ধ		

856	5	EQS0129007
নাম : স্বস্তিকা বৰগোহাঁই পিতাৰ নাম: মৃদুল বৰগোহাঁই ঘৰ নং : 156 বয়স : 18 লিঙ্গ : মহিলা		
ফটো উপলব্ধ		

857	1	EQS0129031
নাম : অংকুৰ জ্যোতি ফুকন পিতাৰ নাম: জিতেন ফুকন ঘৰ নং : 6 বয়স : 18 লিঙ্গ : পুৰুষ		
ফটো উপলব্ধ		

858	6	EQS0132449
নাম : অনিমা পাতৰ পিতাৰ নাম: কৃষ্ণ পাতৰ ঘৰ নং : 208 বয়স : 19 লিঙ্গ : মহিলা		
ফটো উপলব্ধ		

859	8	EQS0132548
নাম : প্ৰীতি ভূমিজ স্বামীৰ নাম: সাজেন ভূমিজ ঘৰ নং : 202 বয়স : 21 লিঙ্গ : মহিলা		
ফটো উপলব্ধ		

860	7	EQS0133926
নাম : ৰূপালী মানকী স্বামীৰ নাম: তপন মাহতু ঘৰ নং : 222খ বয়স : 19 লিঙ্গ : মহিলা		
ফটো উপলব্ধ		

861	6	EQS0133967
নাম : সুকৰমনি হাৰি স্বামীৰ নাম: ভাইটি ভূমিজ ঘৰ নং : 201 বয়স : 32 লিঙ্গ : মহিলা		
ফটো উপলব্ধ		

862	7	EQS0135558
নাম : অৰিনাশ ভূমিজ পিতাৰ নাম: অচ্যুত ভূমিজ ঘৰ নং : 225খ বয়স : 18 লিঙ্গ : পুৰুষ		
ফটো উপলব্ধ		



863	1	EQS0135574
নাম : জাহ্নব ফুকন পিতাৰ নাম: সিদ্ধেশ্বৰ ফুকন ঘৰ নং : 8৮ বয়স : 18 লিঙ্গ : পুৰুষ		ফটো উপলব্ধ

864	7	EQS0135582
নাম : উৰ্মিলা তেলি স্বামীৰ নাম: বিষ্ণু মাহত্ব ঘৰ নং : ৫২০ বয়স : 18 লিঙ্গ : মহিলা		ফটো উপলব্ধ

865	1	EQS0135590
নাম : অংকুৰ জ্যোতি সন্দিকৈ পিতাৰ নাম: পুলিন সন্দিকৈ ঘৰ নং : ২৬ বয়স : 18 লিঙ্গ : পুৰুষ		ফটো উপলব্ধ



866	8	EQS0141002
নাম : ফাৰহাদ ইচলাম পিতাৰ নাম: চাইদুল ইচলাম ঘৰ নং : ২৩২ বয়স : 18 লিঙ্গ : পুৰুষ		ফটো উপলব্ধ

867	1	EQS0141903
নাম : গুণলতা বৰা স্বামীৰ নাম: মৃদুপল্লব বৰুৱা ঘৰ নং : ২৩১ বয়স : 18 লিঙ্গ : মহিলা		ফটো উপলব্ধ

868	3	JRQ1993948
নাম : মৌচুমী দেবী পিতাৰ নাম: হেমচন্দ্ৰ শৰ্মা ঘৰ নং : ৭১ বয়স : 45 লিঙ্গ : মহিলা		ফটো উপলব্ধ

869	3	EQS0144550
নাম : শিখা মনি দত্ত মাতৃৰ নাম: বেখা দত্ত ঘৰ নং : ৭৮ বয়স : 18 লিঙ্গ : মহিলা		ফটো উপলব্ধ

870	4	EQS0144543
নাম : আদিত্য বৰুৱা পিতাৰ নাম: মন্টু বৰুৱা ঘৰ নং : ১৭৬ বয়স : 18 লিঙ্গ : পুৰুষ		ফটো উপলব্ধ

871	3	EQS0144535
নাম : প্ৰনৱ কলিতা পিতাৰ নাম: থানেশ্বৰ কলিতা ঘৰ নং : ৮৩ বয়স : 18 লিঙ্গ : পুৰুষ		ফটো উপলব্ধ

ভোটাৰৰ সাৰাংশ

A) ভোটাৰৰ সংখ্যা

	তালিকাৰ প্ৰকাৰ	তালিকাৰ চিনাক্তকৰণ	ভোটাৰৰ সংখ্যা							
			পুৰুষ	মহিলা	ওয় লিঙ্গ	মুঠ				
I	মূল তালিকা	মূল তালিকা	বিশেষ সংশোধন, 2026 চনৰ পূৰ্বৰ 2025 চনৰ মূল তালিকাৰ লগত থকা সংযোজন সমূহ একত্ৰিতকৰণ কৰা তালিকা।				410	422	0	832
II	যোগ তালিকা	পৰিপূৰক 1	বিশেষ সংক্ষিপ্ত সংশোধন, 2026				10	23	0	33
		পৰিপূৰক 2	অনবিচ্ছিন্ন সংশোধন 2026				3	3	0	6
			মুঠ				13	26	0	39
III	বিয়োজন তালিকা	পৰিপূৰক 1	বিশেষ সংক্ষিপ্ত সংশোধন, 2026				18	25	0	43
		পৰিপূৰক 2	অনবিচ্ছিন্ন সংশোধন 2026				1	2	0	3
			মুঠ				19	27	0	46
IV	লিংগ ক্ষেত্ৰত পৰিবৰ্তনৰ বাবে পাৰ্থক্য					0	0	0	0	
এই সংশোধনৰ পিছত ভোটাৰ তালিকাত ভোটাৰৰ মুঠ সংখ্যা (I+II-III+IV)						404	421	0	825	

B) শুধৰনীৰ সংখ্যা

তালিকাৰ প্ৰকাৰ	তালিকাৰ চিনাক্তকৰণ	শুধৰনীৰ সংখ্যা
পৰিপূৰক 1	বিশেষ সংক্ষিপ্ত সংশোধন, 2026	0
পৰিপূৰক 2	অনবিচ্ছিন্ন সংশোধন 2026	1
	মুঠ	1

নিৰ্বাচক পঞ্জীয়ন বিষয়াৰ স্বাক্ষৰ

E-মত, S-স্থানান্তৰিত/ বাসস্থান পৰিবৰ্তন, R-প্ৰতিলিপি, M-নিখোজ, Q-অযোগ্য