



## ভোটাৰ তালিকা 2026 S03 অসম

বিধানসভা সমষ্টিৰ নম্বৰ, নাম আৰু সংৰক্ষণ স্থিতি : 103 - গোলাঘাট (সাধাৰণ)		খণ্ড নং : 116																			
এই বিধানসভা সমষ্টিত কোন সংসদীয় সমষ্টিৰ অন্তৰ্গত তাৰ নম্বৰ, নাম আৰু সংৰক্ষণ স্থিতি : 10 - কাজিৰঙা (সাধাৰণ)																					
1. সংশোধনৰ বিৱৰণ																					
সংশোধনৰ বছৰ	2026	তালিকাৰ চিনাক্তকৰণ																			
ভিত্তি তাৰিখ	01-04-2026	বিশেষ সংশোধন, 2026 চনৰ পূৰ্বৰ 2025 চনৰ মূল তালিকাৰ লগত থকা সংযোজন সমূহ একত্ৰিতকৰণ কৰা তালিকা।																			
সংশোধনৰ প্ৰকাৰ	বিশেষ সংশোধন 2026																				
প্ৰকাশনৰ তাৰিখ	23-03-2026																				
2. খণ্ড আৰু ভোটগ্ৰহন কেন্দ্ৰৰ বিৱৰণ																					
খণ্ডৰ অন্তৰ্গত এলেকা সমূহৰ নম্বৰ আৰু নাম																					
1-হাতিগড় মাটিখোলা (খণ্ড)		<table border="1" style="width: 100%; border-collapse: collapse;"> <tr> <td>মূল চহৰ/গাওঁ</td> <td>: ১নং বৰজান</td> </tr> <tr> <td>ৱাৰ্ড নং</td> <td>:</td> </tr> <tr> <td>ডাকঘৰ</td> <td>: ফৰকাটিং</td> </tr> <tr> <td>পুলিচ থানা</td> <td>: ঘিলাধাৰী থানা</td> </tr> <tr> <td>ব্লক</td> <td>: গমাৰিগুৰি খণ্ড</td> </tr> <tr> <td>ৰাজহ চক্ৰ</td> <td>: গোলাঘাট ৰাজহ চক্ৰ</td> </tr> <tr> <td>জিলা</td> <td>: গোলাঘাট</td> </tr> <tr> <td>পিনকোড</td> <td>: 785610</td> </tr> </table>				মূল চহৰ/গাওঁ	: ১নং বৰজান	ৱাৰ্ড নং	:	ডাকঘৰ	: ফৰকাটিং	পুলিচ থানা	: ঘিলাধাৰী থানা	ব্লক	: গমাৰিগুৰি খণ্ড	ৰাজহ চক্ৰ	: গোলাঘাট ৰাজহ চক্ৰ	জিলা	: গোলাঘাট	পিনকোড	: 785610
মূল চহৰ/গাওঁ	: ১নং বৰজান																				
ৱাৰ্ড নং	:																				
ডাকঘৰ	: ফৰকাটিং																				
পুলিচ থানা	: ঘিলাধাৰী থানা																				
ব্লক	: গমাৰিগুৰি খণ্ড																				
ৰাজহ চক্ৰ	: গোলাঘাট ৰাজহ চক্ৰ																				
জিলা	: গোলাঘাট																				
পিনকোড	: 785610																				
3. ভোটগ্ৰহন কেন্দ্ৰৰ বিৱৰণ																					
ভোটগ্ৰহন কেন্দ্ৰৰ নম্বৰ আৰু নাম :		ভোটগ্ৰহন কেন্দ্ৰৰ প্ৰকাৰ (পুৰুষ/মহিলা/সাধাৰণ)		সাধাৰণ																	
116 - বৰজান প্ৰজেক্ট এল পি স্কুল (বাঁও)		খণ্ডৰ অন্তৰ্গত সহায়ক ভোটগ্ৰহন কেন্দ্ৰৰ সংখ্যা :		0																	
ভোটগ্ৰহন কেন্দ্ৰৰ ঠিকনা :																					
বৰজান প্ৰজেক্ট এল. পি. স্কুল, ১নং বৰজান																					
4. ভোটাৰৰ সংখ্যা																					
আৰম্ভনি ক্ৰমিক নং	শেষ ক্ৰমিক নং	মুঠ ভোটাৰ																			
		পুৰুষ	মহিলা	৩য় লিঙ্গ	মুঠ																
1	531	248	252	0	500																

নিৰ্বাচক পঞ্জীয়ন বিষয়াৰ স্বাক্ষৰ

Nazri Naksha

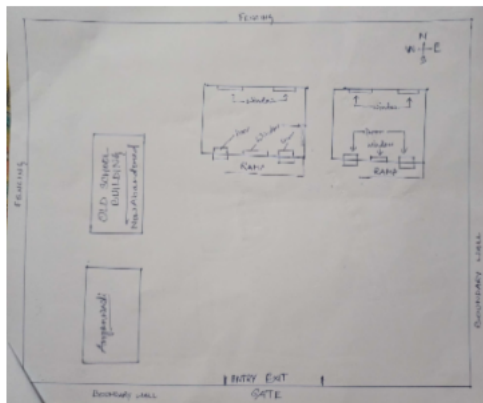

Google Map View



Polling Station Building Front View



ভোটগ্ৰহন কেন্দ্ৰৰ সন্মুখৰ দৃশ্য



Cad View

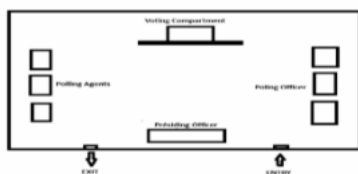

Key MAP View





1 নাম : সোনমাই বেগম স্বামীৰ নাম: কলিয়া আলী ঘৰ নং : ১৪৬ বয়স : ৪৬ লিঙ্গ : মহিলা	BVR1229374 ফটো উপলব্ধ	2 নাম : জানটি আলি পিতাৰ নাম: আকবৰ আলী ঘৰ নং : ১৪৬ বয়স : ৬৬ লিঙ্গ : পুৰুষ	BVR1229330 ফটো উপলব্ধ	3 নাম : ফাটিমা বেগম স্বামীৰ নাম: জানটি আলি ঘৰ নং : ১৪৬ বয়স : ৬১ লিঙ্গ : মহিলা	BVR1229341 ফটো উপলব্ধ
4 নাম : বফিজুদ্দিন আলি পিতাৰ নাম: জানটি আলি ঘৰ নং : ১৪৬ বয়স : ২৭ লিঙ্গ : পুৰুষ	BVR0271924 ফটো উপলব্ধ	5 নাম : অঞ্জুমা ছিদ্দিকা স্বামীৰ নাম: বফিজুদ্দিন আলি ঘৰ নং : ১৪৬ বয়স : ১৯ লিঙ্গ : মহিলা	PEZ0102137 ফটো উপলব্ধ	6 নাম : ভাই আলী পিতাৰ নাম: আকবৰ আলী ঘৰ নং : ১৪৭ বয়স : ৫৭ লিঙ্গ : পুৰুষ	BVR1229396 ফটো উপলব্ধ
7 নাম : বুমেনা বেগম স্বামীৰ নাম: ভাই আলী ঘৰ নং : ১৪৭ বয়স : ৪৪ লিঙ্গ : মহিলা	BVR1229409 ফটো উপলব্ধ	8 নাম : ইনামুল হক পিতাৰ নাম: ভাই আলী ঘৰ নং : ১৪৭ বয়স : ৩২ লিঙ্গ : পুৰুষ	BVR1232899 ফটো উপলব্ধ	9 নাম : আফাজত আলী পিতাৰ নাম: ভাই আলী ঘৰ নং : ১৪৭ বয়স : ৩০ লিঙ্গ : পুৰুষ	BVR1232877 ফটো উপলব্ধ
10 নাম : নাজী বেগম স্বামীৰ নাম: মঃ ইনামুল হক ঘৰ নং : ১৪৭ বয়স : ২৪ লিঙ্গ : মহিলা	BVR0033316 ফটো উপলব্ধ	11 নাম : ইয়াকুব আলী পিতাৰ নাম: ভাই আলি ঘৰ নং : ১৪৭ বয়স : ২৭ লিঙ্গ : পুৰুষ	BVR0215483 ফটো উপলব্ধ	12 নাম : বুবি বেগম স্বামীৰ নাম: আফাজত আলী ঘৰ নং : ১৪৭ বয়স : ২৬ লিঙ্গ : মহিলা	BVR1313923 ফটো উপলব্ধ
13 নাম : বফিজা বেগম স্বামীৰ নাম: ইয়াকুব আলী ঘৰ নং : ১৪৭ বয়স : ২৩ লিঙ্গ : মহিলা	PEZ0085811 ফটো উপলব্ধ	14 নাম : মিনেশ্বৰ শইকীয়া পিতাৰ নাম: কনকেশ্বৰ শইকীয়া ঘৰ নং : ১৪৯ বয়স : ৫২ লিঙ্গ : পুৰুষ	BVR1229410 ফটো উপলব্ধ	R 15 নাম : মৰমী দাস শইকীয়া স্বামীৰ নাম: ভলক শইকীয়া ঘৰ নং : ১৪৯ বয়স : ২৫ লিঙ্গ : মহিলা	BVR1682830 ফটো উপলব্ধ
16 নাম : মৰমী দাস শইকীয়া স্বামীৰ নাম: ভলক শইকীয়া ঘৰ নং : ১৪৭ বয়স : ২৫ লিঙ্গ : মহিলা	BVR2181410 ফটো উপলব্ধ	17 নাম : ভলক শইকীয়া পিতাৰ নাম: মিনেশ্বৰ শইকীয়া ঘৰ নং : ১৪৯ বয়স : ২৪ লিঙ্গ : পুৰুষ	BVR0633073 ফটো উপলব্ধ	18 নাম : ধৰিত্ৰী শইকীয়া পিতাৰ নাম: মিনেশ্বৰ শইকীয়া ঘৰ নং : ১৪৭ বয়স : ২১ লিঙ্গ : মহিলা	BVR2191500 ফটো উপলব্ধ
19 নাম : পৰাগ শইকীয়া পিতাৰ নাম: মিনেশ্বৰ শইকীয়া ঘৰ নং : ১৪৭ বয়স : ২১ লিঙ্গ : পুৰুষ	PEZ0116046 ফটো উপলব্ধ	20 নাম : কৌশল শইকীয়া পিতাৰ নাম: মিনেশ্বৰ শইকীয়া ঘৰ নং : ১৪৯ক বয়স : ২৫ লিঙ্গ : পুৰুষ	BVR0522136 ফটো উপলব্ধ	21 নাম : মনিকা শইকীয়া স্বামীৰ নাম: মিনেশ্বৰ শইকীয়া ঘৰ নং : ১৪৯ক বয়স : ৪৪ লিঙ্গ : মহিলা	BVR1229465 ফটো উপলব্ধ
22 নাম : কলী বৰা স্বামীৰ নাম: বতেশ্বৰ বৰা ঘৰ নং : ১৫২ বয়স : ৪৫ লিঙ্গ : মহিলা	BVR1229476 ফটো উপলব্ধ	23 নাম : আহিনী বৰা স্বামীৰ নাম: বতেশ্বৰ বৰা ঘৰ নং : ১৫২ বয়স : ৪০ লিঙ্গ : মহিলা	BVR1229487 ফটো উপলব্ধ	24 নাম : যোগেন বৰা পিতাৰ নাম: বতেশ্বৰ বৰা ঘৰ নং : ১৫২ বয়স : ৫২ লিঙ্গ : পুৰুষ	BVR1229498 ফটো উপলব্ধ
25 নাম : ভোগেশ্বৰী বৰা স্বামীৰ নাম: যোগেন বৰা ঘৰ নং : ১৫২ বয়স : ৪১ লিঙ্গ : মহিলা	BVR1229523 ফটো উপলব্ধ	S 26 নাম : পুনীমা বৰা পিতাৰ নাম: বতেশ্বৰ বৰা ঘৰ নং : ১৫২ বয়স : ৪০ লিঙ্গ : মহিলা	BVR1229501 ফটো উপলব্ধ	27 নাম : সোমেশ্বৰ বৰা পিতাৰ নাম: বতেশ্বৰ বৰা ঘৰ নং : ১৫২ বয়স : ৩৪ লিঙ্গ : পুৰুষ	BVR1229512 ফটো উপলব্ধ
28 নাম : শুভ বৰা পিতাৰ নাম: অকমান বৰা ঘৰ নং : ১৫২ বয়স : ৩৪ লিঙ্গ : পুৰুষ	BVR0036236 ফটো উপলব্ধ	29 নাম : নিৰ্মালি ফুকন স্বামীৰ নাম: শুভ বৰা ঘৰ নং : ১৫২ বয়স : ৩৩ লিঙ্গ : মহিলা	BVR2190346 ফটো উপলব্ধ	30 নাম : সোনাই বৰা পিতাৰ নাম: বতেশ্বৰ বৰা ঘৰ নং : ১৫২ বয়স : ৩০ লিঙ্গ : পুৰুষ	BVR0357186 ফটো উপলব্ধ



31 নাম : আজিফা বেগম পিতাৰ নাম: কামান উদ্দিন ঘৰ নং : ১৫২ বয়স : 30 লিঙ্গ : মহিলা	BVR1232719 ফটো উপলব্ধ	32 নাম : মুনমী সোনোৱাল স্বামীৰ নাম: সোমেশ্বৰ বৰা ঘৰ নং : ১৫২ বয়স : 30 লিঙ্গ : মহিলা	BVR0525790 ফটো উপলব্ধ	33 নাম : মুন বৰা স্বামীৰ নাম: সোনাই বৰা ঘৰ নং : ১৫২ বয়স : 29 লিঙ্গ : মহিলা	BVR0357228 ফটো উপলব্ধ
34 নাম : মিন্টু বৰা মাতৃৰ নাম: ভোগেশ্বৰী বৰা ঘৰ নং : ১৫২ বয়স : 21 লিঙ্গ : পুৰুষ	PEZ0158006 ফটো উপলব্ধ	35 নাম : লুলু গড় পিতাৰ নাম: আচাৰাম গড় ঘৰ নং : ১৫২ ক বয়স : 39 লিঙ্গ : পুৰুষ	BVR0205187 ফটো উপলব্ধ	36 নাম : পিংকী গড় স্বামীৰ নাম: লুলু গড় ঘৰ নং : ১৫২ ক বয়স : 34 লিঙ্গ : মহিলা	BVR0637074 ফটো উপলব্ধ
37 নাম : চোলেমন আলী পিতাৰ নাম: খাচনুৰ আলী ঘৰ নং : ১৫৩ বয়স : 59 লিঙ্গ : পুৰুষ	BVR1229534 ফটো উপলব্ধ	38 নাম : চমিদা খাতুন স্বামীৰ নাম: চুলেমান আলী ঘৰ নং : ১৫৩ বয়স : 50 লিঙ্গ : মহিলা	BVR1229545 ফটো উপলব্ধ	S 39 নাম : মামুদা বেগম পিতাৰ নাম: চোলেমান আলী ঘৰ নং : ১৫৩ বয়স : ২৭ লিঙ্গ : মহিলা	BVR0215921 ফটো উপলব্ধ
40 নাম : চাহিদা বেগম পিতাৰ নাম: চুলেমান আলী ঘৰ নং : ১৫৩ বয়স : 20 লিঙ্গ : মহিলা	PEZ0113423 ফটো উপলব্ধ	41 নাম : হাফিজউদ্দিন আলী পিতাৰ নাম: খাচনুৰ আলী ঘৰ নং : ১৫৪ বয়স : 68 লিঙ্গ : পুৰুষ	BVR1229566 ফটো উপলব্ধ	42 নাম : মিঠামাই বেগম স্বামীৰ নাম: হাফিজউদ্দিন আলী ঘৰ নং : ১৫৪ বয়স : 58 লিঙ্গ : মহিলা	BVR1229567 ফটো উপলব্ধ
43 নাম : নুৰ হুচেইন পিতাৰ নাম: খাচনুৰ আলী ঘৰ নং : ১৫৪ বয়স : 50 লিঙ্গ : পুৰুষ	BVR1229578 ফটো উপলব্ধ	44 নাম : মুজাহিদ আলি পিতাৰ নাম: হাফিজউদ্দিন আলি ঘৰ নং : ১৫৪ বয়স : 34 লিঙ্গ : পুৰুষ	BVR1232446 ফটো উপলব্ধ	45 নাম : মহঃ মুশাদিক আলী পিতাৰ নাম: মহঃ হাফিজ আলী ঘৰ নং : ১৫৪ বয়স : 32 লিঙ্গ : পুৰুষ	BVR1232866 ফটো উপলব্ধ
46 নাম : আছমা বেগম স্বামীৰ নাম: মুজাহিদ আলি ঘৰ নং : ১৫৪ বয়স : 28 লিঙ্গ : মহিলা	BVR0525444 ফটো উপলব্ধ	47 নাম : আফচানা বেগম পিতাৰ নাম: নুৰ হুচেইন ঘৰ নং : ১৫৪ বয়স : 26 লিঙ্গ : মহিলা	BVR0526194 ফটো উপলব্ধ	48 নাম : পৰী বেগম পিতাৰ নাম: নুৰ হুচেইন ঘৰ নং : 154 বয়স : 24 লিঙ্গ : মহিলা	BVR2172583 ফটো উপলব্ধ
49 নাম : বাহিদা ৰহমান স্বামীৰ নাম: নুৰ হুচেইন ঘৰ নং : ১৫৭ বয়স : 45 লিঙ্গ : মহিলা	BVR1229589 ফটো উপলব্ধ	50 নাম : প্ৰণামী দত্ত স্বামীৰ নাম: উৎপল বৰা ঘৰ নং : ১৫৮ বয়স : 25 লিঙ্গ : মহিলা	BVR1661834 ফটো উপলব্ধ	51 নাম : প্ৰজ্ঞান দত্ত পিতাৰ নাম: তৰুণ দত্ত ঘৰ নং : ১৫৮ বয়স : 22 লিঙ্গ : পুৰুষ	BVR1281427 ফটো উপলব্ধ
52 নাম : মনিগুলা আলি পিতাৰ নাম: আব্দুল জব্বাৰ ঘৰ নং : ১৬০ বয়স : 65 লিঙ্গ : পুৰুষ	BVR1229603 ফটো উপলব্ধ	53 নাম : চহিদা বেগম স্বামীৰ নাম: মনিগুলা আলি ঘৰ নং : ১৬০ বয়স : 60 লিঙ্গ : মহিলা	BVR1229614 ফটো উপলব্ধ	54 নাম : মাখন আলী পিতাৰ নাম: আব্দুল জব্বাৰ ঘৰ নং : ১৬০ বয়স : 48 লিঙ্গ : পুৰুষ	BVR0210336 ফটো উপলব্ধ
55 নাম : ৰাণী বেগম স্বামীৰ নাম: মাখন আলী ঘৰ নং : ১৬০ বয়স : 45 লিঙ্গ : মহিলা	BVR0210427 ফটো উপলব্ধ	56 নাম : ফৰিদুল আলি পিতাৰ নাম: মনিগুলা আলি ঘৰ নং : ১৬০ বয়স : 40 লিঙ্গ : পুৰুষ	BVR1229636 ফটো উপলব্ধ	57 নাম : চাহেৰা খাতুন স্বামীৰ নাম: ফৰিদুল হুচেইন ঘৰ নং : ১৬০ বয়স : 32 লিঙ্গ : মহিলা	BVR1229669 ফটো উপলব্ধ
58 নাম : হাজিৰা খাতুন স্বামীৰ নাম: ফৰিদুল আলি ঘৰ নং : ১৬০ বয়স : 31 লিঙ্গ : মহিলা	BVR0633487 ফটো উপলব্ধ	59 নাম : উমাকান্ত গগৈ পিতাৰ নাম: ৰঙাই গগৈ ঘৰ নং : ১৬৩ বয়স : 60 লিঙ্গ : পুৰুষ	BVR1229670 ফটো উপলব্ধ	60 নাম : সোনেশ্বৰী গগৈ স্বামীৰ নাম: উমাকান্ত গগৈ ঘৰ নং : ১৬৩ বয়স : 58 লিঙ্গ : মহিলা	BVR1229681 ফটো উপলব্ধ



61 নাম : ক্ষীৰোদ গগৈ পিতাৰ নাম: উমাকান্ত গগৈ ঘৰ নং : 163 বয়স : 38 লিঙ্গ : পুৰুষ	BVR1229692 ফটো উপলব্ধ	62 নাম : নিতমলী বৰা গগৈ স্বামীৰ নাম: ক্ষীৰোদ গগৈ ঘৰ নং : 163 বয়স : 37 লিঙ্গ : মহিলা	BVR2098239 ফটো উপলব্ধ	63 নাম : লখন শইকিয়া পিতাৰ নাম: মুদল শইকিয়া ঘৰ নং : 163 বয়স : 28 লিঙ্গ : পুৰুষ	BVR2203206 ফটো উপলব্ধ
64 নাম : খীৰেশ্বৰ শইকিয়া পিতাৰ নাম: মুদল শইকিয়া ঘৰ নং : 163 বয়স : 22 লিঙ্গ : পুৰুষ	BVR2203198 ফটো উপলব্ধ	65 নাম : মুদল শইকিয়া পিতাৰ নাম: নগেন শইকিয়া ঘৰ নং : 163 বয়স : 48 লিঙ্গ : পুৰুষ	BVR1229705 ফটো উপলব্ধ	66 নাম : প্ৰেমদা শইকিয়া স্বামীৰ নাম: মুদল শইকিয়া ঘৰ নং : 163 বয়স : 43 লিঙ্গ : মহিলা	BVR1229716 ফটো উপলব্ধ
67 নাম : ৰাজিদুৰ ৰহমান পিতাৰ নাম: আব্দুল কৰিম ঘৰ নং : 168 বয়স : 26 লিঙ্গ : পুৰুষ	BVR0364232 ফটো উপলব্ধ	68 নাম : খাতিবন নিচা স্বামীৰ নাম: ৰূপা চৌধুৰী ঘৰ নং : 165 বয়স : 85 লিঙ্গ : মহিলা	BVR2202919 ফটো উপলব্ধ	69 নাম : উমৰ আলী চৌধুৰী পিতাৰ নাম: ৰূপা চৌধুৰী ঘৰ নং : 166 বয়স : 57 লিঙ্গ : পুৰুষ	BVR1229749 ফটো উপলব্ধ
70 নাম : আৰিফ আলী পিতাৰ নাম: উমৰ আলী ঘৰ নং : 166 বয়স : 30 লিঙ্গ : পুৰুষ	BVR1232731 ফটো উপলব্ধ	71 নাম : মনিজা বেগম স্বামীৰ নাম: আৰিফ আলী ঘৰ নং : 166 বয়স : 26 লিঙ্গ : মহিলা	BVR0633602 ফটো উপলব্ধ	72 নাম : অৰুনা ভূঞা স্বামীৰ নাম: মৌধব ভূঞা ঘৰ নং : 169 বয়স : 55 লিঙ্গ : মহিলা	BVR1229829 ফটো উপলব্ধ
S 73 নাম : দিপালী ভূঞা পিতাৰ নাম: ৰূপেশ্বৰ ভূঞা ঘৰ নং : 169 বয়স : 86 লিঙ্গ : মহিলা	BVR1229830 ফটো উপলব্ধ	74 নাম : ৰূপালি ভূঞা পিতাৰ নাম: ৰূপেশ্বৰ ভূঞা ঘৰ নং : 169 বয়স : 32 লিঙ্গ : মহিলা	BVR1232833 ফটো উপলব্ধ	75 নাম : গনেশ তেলেগু পিতাৰ নাম: চেনীয়া তেলেগু ঘৰ নং : 169 বয়স : 32 লিঙ্গ : পুৰুষ	BVR0215822 ফটো উপলব্ধ
76 নাম : আব্দুল কেৰিম পিতাৰ নাম: কেৰামত আলী ঘৰ নং : 168 বয়স : 52 লিঙ্গ : পুৰুষ	BVR1229841 ফটো উপলব্ধ	77 নাম : হাদিয়া বেগম স্বামীৰ নাম: আব্দুল কেৰিম ঘৰ নং : 168 বয়স : 52 লিঙ্গ : মহিলা	BVR1229852 ফটো উপলব্ধ	78 নাম : চেহনাজ বেগম স্বামীৰ নাম: আব্দুল হামিদ ঘৰ নং : 168 বয়স : 37 লিঙ্গ : মহিলা	BVR0366930 ফটো উপলব্ধ
79 নাম : আব্দুল হামিদ পিতাৰ নাম: আব্দুল কেৰিম ঘৰ নং : 168 বয়স : 35 লিঙ্গ : পুৰুষ	BVR1229863 ফটো উপলব্ধ	80 নাম : আবিদুল ৰহমান পিতাৰ নাম: আব্দুল কেৰিম ঘৰ নং : 168 বয়স : 31 লিঙ্গ : পুৰুষ	BVR1232560 ফটো উপলব্ধ	81 নাম : চাহনাজ বেগম স্বামীৰ নাম: আবিদুল ৰহমান ঘৰ নং : 168 বয়স : 27 লিঙ্গ : মহিলা	BVR0366914 ফটো উপলব্ধ
82 নাম : ৰবিয়তউদ্দিন আলী পিতাৰ নাম: কেৰামত আলী ঘৰ নং : 169 বয়স : 60 লিঙ্গ : পুৰুষ	BVR1229874 ফটো উপলব্ধ	83 নাম : আবিদা বেগম স্বামীৰ নাম: ৰবিয়তউদ্দিন আলী ঘৰ নং : 169 বয়স : 55 লিঙ্গ : মহিলা	BVR1229885 ফটো উপলব্ধ	84 নাম : আচিয়া বেগম পিতাৰ নাম: চমচেদদিন আহমেদ ঘৰ নং : 169 বয়স : 31 লিঙ্গ : মহিলা	MVF0276816 ফটো উপলব্ধ
85 নাম : আব্দুল ৰহমান পিতাৰ নাম: ৰবিয়ত আলি ঘৰ নং : 169 বয়স : 29 লিঙ্গ : পুৰুষ	BVR0214296 ফটো উপলব্ধ	86 নাম : চাহিদা খাতুন পিতাৰ নাম: ৰবিয়তউদ্দিন আলি ঘৰ নং : 169 বয়স : 28 লিঙ্গ : মহিলা	BVR0366740 ফটো উপলব্ধ	87 নাম : দিলীপ ভূঞা পিতাৰ নাম: ৰামৰতন ভূঞা ঘৰ নং : 190 বয়স : 50 লিঙ্গ : পুৰুষ	BVR1229896 ফটো উপলব্ধ
88 নাম : বৃধেশ্বৰ ভূঞা পিতাৰ নাম: ৰামৰতন ভূঞা ঘৰ নং : 190 বয়স : 42 লিঙ্গ : পুৰুষ	BVR1229910 ফটো উপলব্ধ	89 নাম : মামণি ভূঞা পিতাৰ নাম: ৰামৰতন ভূঞা ঘৰ নং : 190 বয়স : 36 লিঙ্গ : মহিলা	BVR0215616 ফটো উপলব্ধ	90 নাম : জুন ভূঞা স্বামীৰ নাম: চনুৱা ভূঞা ঘৰ নং : 190 বয়স : 36 লিঙ্গ : মহিলা	BVR0215608 ফটো উপলব্ধ



91 নাম : প্ৰমিলা ভূঞা স্বামীৰ নাম: বুদ্ধেশ্বৰ ভূঞা ঘৰ নং : ১৭০ বয়স : 33 লিঙ্গ : মহিলা	FJS1458942 ফটো উপলব্ধ	92 নাম : বাহুল ভূঞা পিতাৰ নাম: ওলদাংগ ভূঞা ঘৰ নং : ১৭০ বয়স : 32 লিঙ্গ : পুৰুষ	BVR1308972 ফটো উপলব্ধ	93 নাম : পপী ভূঞা স্বামীৰ নাম: দিলীপ ভূঞা ঘৰ নং : ১৭০ বয়স : 30 লিঙ্গ : মহিলা	BVR1233245 ফটো উপলব্ধ
94 নাম : বলো ভূঞা পিতাৰ নাম: চন্দ্ৰা ভূঞা ঘৰ নং : ১৭০ক বয়স : 33 লিঙ্গ : পুৰুষ	BVR0361089 ফটো উপলব্ধ	95 নাম : জোনালী ভূঞা পিতাৰ নাম: চন্দ্ৰা ভূঞা ঘৰ নং : ১৭০ক বয়স : 30 লিঙ্গ : মহিলা	BVR0215699 ফটো উপলব্ধ	96 নাম : চামনী ভূঞা স্বামীৰ নাম: চন্দ্ৰা ভূঞা ঘৰ নং : ১৭০ক বয়স : 66 লিঙ্গ : মহিলা	BVR1229932 ফটো উপলব্ধ
97 নাম : বাজেন ভূঞা পিতাৰ নাম: চন্দ্ৰা ভূঞা ঘৰ নং : ১৭০ক বয়স : 46 লিঙ্গ : পুৰুষ	BVR1229943 ফটো উপলব্ধ	98 নাম : জাহিদা বেগম স্বামীৰ নাম: মঃ কেৰামত আলি ঘৰ নং : ১৭১ বয়স : 86 লিঙ্গ : মহিলা	BVR1229965 ফটো উপলব্ধ	99 নাম : আজিজুৰ বহমান পিতাৰ নাম: লোতফুল বহমান ঘৰ নং : ১৭১ বয়স : 36 লিঙ্গ : পুৰুষ	BVR1232537 ফটো উপলব্ধ
100 নাম : মঃ মুস্তাক আলি পিতাৰ নাম: মঃ গোলাপ আলি ঘৰ নং : ১৭১ক বয়স : 27 লিঙ্গ : পুৰুষ	BVR0523712 ফটো উপলব্ধ	101 নাম : গোলাপ আলী পিতাৰ নাম: কেৰামত আলী ঘৰ নং : ১৭১ক বয়স : 56 লিঙ্গ : পুৰুষ	BVR1229976 ফটো উপলব্ধ	102 নাম : ববিনা বেগম স্বামীৰ নাম: গোলাপ আলী ঘৰ নং : ১৭১ক বয়স : 51 লিঙ্গ : মহিলা	BVR1229987 ফটো উপলব্ধ
103 নাম : লুটফোৰ হুছেইন পিতাৰ নাম: আগবৰ আলী ঘৰ নং : ১৭২ বয়স : 65 লিঙ্গ : পুৰুষ	BVR1229998 ফটো উপলব্ধ	104 নাম : চুনামাই বেগম স্বামীৰ নাম: লোতফুল আলী ঘৰ নং : ১৭২ বয়স : 60 লিঙ্গ : মহিলা	BVR1230008 ফটো উপলব্ধ	105 নাম : বহমত আলি পিতাৰ নাম: মনুৰ আলি ঘৰ নং : ১৭২ বয়স : 60 লিঙ্গ : পুৰুষ	BVR0630798 ফটো উপলব্ধ
106 নাম : মনোৱাৰা বেগম পিতাৰ নাম: লুতফুৰ হুছেইন ঘৰ নং : ১৭২ বয়স : 30 লিঙ্গ : মহিলা	BVR0216986 ফটো উপলব্ধ	107 নাম : মমতাজ বেগম স্বামীৰ নাম: আজিজুৰ বহমান ঘৰ নং : ১৭২ বয়স : 29 লিঙ্গ : মহিলা	BVR0361477 ফটো উপলব্ধ	108 নাম : ধনেশ্বৰ উৰাং পিতাৰ নাম: লালু উৰাং ঘৰ নং : ১৭৩ বয়স : 55 লিঙ্গ : পুৰুষ	BVR1230020 ফটো উপলব্ধ
109 নাম : দিপালী উৰাং স্বামীৰ নাম: ধনেশ্বৰ উৰাং ঘৰ নং : ১৭৩ বয়স : 50 লিঙ্গ : মহিলা	BVR1230031 ফটো উপলব্ধ	110 নাম : বাজু ওৰাং পিতাৰ নাম: লালু ওৰাং ঘৰ নং : ১৭৩ বয়স : 36 লিঙ্গ : পুৰুষ	BVR0217166 ফটো উপলব্ধ	111 নাম : ববিতা উৰাং স্বামীৰ নাম: বাজু উৰাং ঘৰ নং : ১৭৩ বয়স : 29 লিঙ্গ : মহিলা	BVR0521799 ফটো উপলব্ধ
112 নাম : দেবী উৰাং স্বামীৰ নাম: সুৰেশ উৰাং ঘৰ নং : 173 বয়স : 28 লিঙ্গ : মহিলা	PEZ0131292 ফটো উপলব্ধ	113 নাম : সুৰেশ উৰাং পিতাৰ নাম: ধনেশ্বৰ উৰাং ঘৰ নং : 173 বয়স : 25 লিঙ্গ : পুৰুষ	BVR2172815 ফটো উপলব্ধ	114 নাম : অসিত উৰাং পিতাৰ নাম: ধনেশ্বৰ উৰাং ঘৰ নং : 173 বয়স : 25 লিঙ্গ : পুৰুষ	BVR2178705 ফটো উপলব্ধ
115 নাম : ভাগি গোৱালা পিতাৰ নাম: বগাই গোৱালা ঘৰ নং : ১৭৪ বয়স : 60 লিঙ্গ : পুৰুষ	BVR1230042 ফটো উপলব্ধ	116 নাম : অজিত গোৱালা পিতাৰ নাম: ভাগি গোৱালা ঘৰ নং : ১৭৪ বয়স : 32 লিঙ্গ : মহিলা	BVR1232888 ফটো উপলব্ধ	117 নাম : বণজিত গোৱালা পিতাৰ নাম: ভাগি গোৱালা ঘৰ নং : ১৭৪ বয়স : 30 লিঙ্গ : পুৰুষ	BVR0521211 ফটো উপলব্ধ
118 নাম : বাসন্তি বৰা গোৱালা স্বামীৰ নাম: অজিত গোৱালা ঘৰ নং : ১৭৪ বয়স : 29 লিঙ্গ : মহিলা	BVR0521823 ফটো উপলব্ধ	119 নাম : চিম্পী গোৱালা পিতাৰ নাম: ভাগি গোৱালা ঘৰ নং : 174 বয়স : 22 লিঙ্গ : মহিলা	BVR2178663 ফটো উপলব্ধ	120 নাম : উমেশ্বৰ কুৰ্মী পিতাৰ নাম: সুৰীমণি কুৰ্মী ঘৰ নং : ১৭৫ বয়স : 54 লিঙ্গ : পুৰুষ	BVR1230064 ফটো উপলব্ধ



121 নাম : সুমিত্ৰা কুৰ্মী স্বামীৰ নাম : উমেশ কুৰ্মী ঘৰ নং : ১৭৫ বয়স : 48 লিঙ্গ : মহিলা	BVR1230097 ফটো উপলব্ধ	122 নাম : খৰ্মেশ্বৰ কুৰ্মী পিতাৰ নাম : চুৰীমনী কুৰ্মী ঘৰ নং : ১৭৫ বয়স : 47 লিঙ্গ : পুৰুষ	BVR1230075 ফটো উপলব্ধ	123 নাম : বেখেশ্বৰী কুৰ্মী স্বামীৰ নাম : খৰ্মেশ্বৰ কুৰ্মী ঘৰ নং : ১৭৫ বয়স : 38 লিঙ্গ : মহিলা	BVR2098228 ফটো উপলব্ধ
124 নাম : চিম্পী কুৰ্মী পিতাৰ নাম : উমেশ কুৰ্মী ঘৰ নং : ১৭৫ বয়স : 26 লিঙ্গ : মহিলা	BVR0524843 ফটো উপলব্ধ	125 নাম : ৰাজু নায়ক পিতাৰ নাম : দেবেন নায়ক ঘৰ নং : ১৭৮খ বয়স : 45 লিঙ্গ : পুৰুষ	BVR1230133 ফটো উপলব্ধ	126 নাম : মাইনা দেবী স্বামীৰ নাম : ৰামদিশাশ মিশ্ৰ ঘৰ নং : ১৭৯ বয়স : 75 লিঙ্গ : মহিলা	BVR1230166 ফটো উপলব্ধ
127 নাম : লক্ষী দেবী পিতাৰ নাম : অৰবিন গিৰি ঘৰ নং : ১৭৯ বয়স : 47 লিঙ্গ : মহিলা	BVR1230188 ফটো উপলব্ধ	128 নাম : অশোক মিশ্ৰ পিতাৰ নাম : ৰামদিশাশ মিশ্ৰ ঘৰ নং : ১৭৯ বয়স : 46 লিঙ্গ : পুৰুষ	BVR1230177 ফটো উপলব্ধ	129 নাম : ৰাজু মিশ্ৰ পিতাৰ নাম : বিশ্বনাথ মিশ্ৰ ঘৰ নং : ১৭৯ বয়স : 45 লিঙ্গ : পুৰুষ	BVR0048249 ফটো উপলব্ধ
130 নাম : উৰ্মিলা দেবী স্বামীৰ নাম : ৰাজু মিশ্ৰ ঘৰ নং : ১৭৯ বয়স : 45 লিঙ্গ : মহিলা	BVR0048256 ফটো উপলব্ধ	131 নাম : নীলম দেবী স্বামীৰ নাম : অশোক মিশ্ৰ ঘৰ নং : ১৭৯ বয়স : 42 লিঙ্গ : মহিলা	BVR1230199 ফটো উপলব্ধ	132 নাম : দিপক মিশ্ৰ পিতাৰ নাম : অশোক মিশ্ৰ ঘৰ নং : ১৭৯ বয়স : 25 লিঙ্গ : পুৰুষ	BVR0523910 ফটো উপলব্ধ
133 নাম : নেহা কুমাৰী পিতাৰ নাম : অশোক মিশ্ৰ ঘৰ নং : ১৭৯ বয়স : 23 লিঙ্গ : মহিলা	BVR0488387 ফটো উপলব্ধ	134 নাম : ৰাধিকা দেবী স্বামীৰ নাম : ৰবীন্দ্ৰ ভাৰতী ঘৰ নং : 179 ক বয়স : 37 লিঙ্গ : মহিলা	PEZ0165357 ফটো উপলব্ধ	135 নাম : নাৰায়ন মিশ্ৰ পিতাৰ নাম : ৰাজু মিশ্ৰ ঘৰ নং : ১৭৯ক বয়স : 28 লিঙ্গ : পুৰুষ	BVR0362756 ফটো উপলব্ধ
136 নাম : ৰাহুল ভাৰতী পিতাৰ নাম : ৰবীন্দ্ৰ ভাৰতী ঘৰ নং : 179 ক বয়স : 24 লিঙ্গ : পুৰুষ	DDB0399519 ফটো উপলব্ধ	137 নাম : ৰাজা ভাৰতী পিতাৰ নাম : ৰবীন্দ্ৰ ভাৰতী ঘৰ নং : 179 ক বয়স : 22 লিঙ্গ : পুৰুষ	PEZ0165340 ফটো উপলব্ধ	138 নাম : ৰাজু মিশ্ৰ পিতাৰ নাম : ৰামদিশাশ মিশ্ৰ ঘৰ নং : ১৭৯ক বয়স : 52 লিঙ্গ : পুৰুষ	BVR1230202 ফটো উপলব্ধ
139 নাম : উষা দেবী স্বামীৰ নাম : ৰাজু মিশ্ৰ ঘৰ নং : ১৭৯ক বয়স : 48 লিঙ্গ : মহিলা	BVR1230213 ফটো উপলব্ধ	E 140 নাম : ভৰত মিশ্ৰ পিতাৰ নাম : মহন মিশ্ৰ ঘৰ নং : ১৮১ বয়স : 35 লিঙ্গ : পুৰুষ	BVR1233018 ফটো উপলব্ধ	141 নাম : চন্দন মিশ্ৰ মাতৃৰ নাম : মহন মিশ্ৰ ঘৰ নং : ১৮১ বয়স : 35 লিঙ্গ : পুৰুষ	BVR0049965 ফটো উপলব্ধ
142 নাম : বিনয় মিশ্ৰ পিতাৰ নাম : মহন মিশ্ৰ ঘৰ নং : ১৮১ বয়স : 33 লিঙ্গ : পুৰুষ	BVR1233085 ফটো উপলব্ধ	143 নাম : বুৰী দেবী স্বামীৰ নাম : চন্দন কুমাৰ ঘৰ নং : ১৮১ বয়স : 31 লিঙ্গ : মহিলা	BVR0050047 ফটো উপলব্ধ	144 নাম : পুনম কুমাৰী স্বামীৰ নাম : বিনয় মিশ্ৰ ঘৰ নং : ১৮১ বয়স : 30 লিঙ্গ : মহিলা	BVR0454389 ফটো উপলব্ধ
145 নাম : পূজা কুমাৰ দেবী স্বামীৰ নাম : ভৰত মিশ্ৰ ঘৰ নং : ১৮১ বয়স : 28 লিঙ্গ : মহিলা	BVR0368753 ফটো উপলব্ধ	146 নাম : ৰোহিত মিশ্ৰ পিতাৰ নাম : মোহন মিশ্ৰ ঘৰ নং : ১৮১ বয়স : 25 লিঙ্গ : পুৰুষ	BVR0403022 ফটো উপলব্ধ	# 147 নাম : গোবিন্দ মিশ্ৰ পিতাৰ নাম : মহন মিশ্ৰ ঘৰ নং : ১৮১ বয়স : 25 লিঙ্গ : পুৰুষ	BVR0454207 ফটো উপলব্ধ
148 নাম : জ্যোতি কুমাৰী পিতাৰ নাম : মহন মিশ্ৰ ঘৰ নং : ১৮১ বয়স : 24 লিঙ্গ : মহিলা	PEZ0102335 ফটো উপলব্ধ	149 নাম : বিনয় কুমাৰ গিল্লী পিতাৰ নাম : শম্ভু গিৰী ঘৰ নং : ১৮১ক বয়স : 39 লিঙ্গ : পুৰুষ	BVR1230246 ফটো উপলব্ধ	150 নাম : অজয় মিশ্ৰ মাতৃৰ নাম : দুৰ্গাবতী মিশ্ৰ ঘৰ নং : ১৮১ক বয়স : 37 লিঙ্গ : পুৰুষ	BVR0363960 ফটো উপলব্ধ



151 নাম : শিল্পী কুমাৰী দেবী স্বামীৰ নাম : বিনয় কুমাৰ গিৰি ঘৰ নং : ১৮১ক বয়স : 35 লিঙ্গ : মহিলা	BVR0368951 ফটো উপলব্ধ	152 নাম : দুৰ্গাবতী দেবী স্বামীৰ নাম : শম্ভু মিশ্ৰ ঘৰ নং : ১৮১ক বয়স : 61 লিঙ্গ : মহিলা	BVR1230235 ফটো উপলব্ধ	153 নাম : ধনঞ্জয় মিশ্ৰ পিতাৰ নাম : সন্ত মিশ্ৰ ঘৰ নং : ১৮১ক বয়স : 35 লিঙ্গ : পুৰুষ	BVR1233074 ফটো উপলব্ধ
154 নাম : বাচা শৰ্মা পিতাৰ নাম : মদন শৰ্মা ঘৰ নং : ১৮২ বয়স : 65 লিঙ্গ : পুৰুষ	BVR1230257 ফটো উপলব্ধ	155 নাম : আৰতী দেবী স্বামীৰ নাম : বাচা শৰ্মা ঘৰ নং : ১৮২ বয়স : 50 লিঙ্গ : মহিলা	BVR1230268 ফটো উপলব্ধ	156 নাম : মনোজ পণ্ডিত পিতাৰ নাম : বাছা পণ্ডিত ঘৰ নং : ১৮২ বয়স : 38 লিঙ্গ : পুৰুষ	BVR1230279 ফটো উপলব্ধ
157 নাম : কমল ভূঞা পিতাৰ নাম : অনিল ভূঞা ঘৰ নং : ১৮২ বয়স : 35 লিঙ্গ : পুৰুষ	BVR1232786 ফটো উপলব্ধ	158 নাম : ৰোহিত মিশ্ৰ পিতাৰ নাম : বাছা মিশ্ৰ ঘৰ নং : ১৮২ বয়স : 32 লিঙ্গ : পুৰুষ	BVR1232855 ফটো উপলব্ধ	159 নাম : ইচা পুৰী স্বামীৰ নাম : মনোজ পণ্ডিত ঘৰ নং : ১৮২ বয়স : 32 লিঙ্গ : মহিলা	BVR0363499 ফটো উপলব্ধ
160 নাম : ৰাহুল শৰ্মা পিতাৰ নাম : বাছা শৰ্মা ঘৰ নং : ১৮২ বয়স : 29 লিঙ্গ : পুৰুষ	BVR0050427 ফটো উপলব্ধ	# 161 নাম : গনেশ শৰ্মা পিতাৰ নাম : বাছা শৰ্মা ঘৰ নং : ১৮২ বয়স : 28 লিঙ্গ : পুৰুষ	BVR0271981 ফটো উপলব্ধ	S 162 নাম : নেহা কুমাৰী পিতাৰ নাম : বাছা শৰ্মা ঘৰ নং : ১৮২ বয়স : 25 লিঙ্গ : মহিলা	BVR0454249 ফটো উপলব্ধ
163 নাম : অমৰ শৰ্মা পিতাৰ নাম : বাচা শৰ্মা ঘৰ নং : ১৮২ বয়স : 23 লিঙ্গ : পুৰুষ	BVR1258276 ফটো উপলব্ধ	164 নাম : মহেশ শৰ্মা পিতাৰ নাম : বাছা শৰ্মা ঘৰ নং : 182 বয়স : 21 লিঙ্গ : পুৰুষ	BVR2180131 ফটো উপলব্ধ	165 নাম : বেদেং ভূঞা পিতাৰ নাম : ৰীমা ভূঞা ঘৰ নং : ১৮৩ বয়স : 52 লিঙ্গ : পুৰুষ	BVR1230291 ফটো উপলব্ধ
166 নাম : সন্তোষ ভূঞা পিতাৰ নাম : ধমেশ্বৰ ভূঞা ঘৰ নং : ১৮৩ বয়স : 30 লিঙ্গ : পুৰুষ	BVR0631291 ফটো উপলব্ধ	167 নাম : মীৰা উৰাং ভূঞা স্বামীৰ নাম : চন্দ্ৰেশ্বৰ ভূঞা ঘৰ নং : ১৮৩ বয়স : 29 লিঙ্গ : মহিলা	BVR0633065 ফটো উপলব্ধ	168 নাম : ফলেশ্বৰী গঞ্জ স্বামীৰ নাম : যোগেন গঞ্জ ঘৰ নং : ১৮৪ বয়স : 66 লিঙ্গ : মহিলা	BVR1230304 ফটো উপলব্ধ
169 নাম : পাৰ্বতী গঞ্জ পিতাৰ নাম : যোগেন গঞ্জ ঘৰ নং : ১৮৪ বয়স : 32 লিঙ্গ : মহিলা	BVR0363929 ফটো উপলব্ধ	170 নাম : লখন গঞ্জ পিতাৰ নাম : খগেন গঞ্জ ঘৰ নং : ১৮৪খ বয়স : 25 লিঙ্গ : পুৰুষ	BVR0453944 ফটো উপলব্ধ	E 171 নাম : আঘোনী ৰানা স্বামীৰ নাম : কল্পা ৰানা ঘৰ নং : ১৮৪খ বয়স : 66 লিঙ্গ : মহিলা	BVR1230359 ফটো উপলব্ধ
172 নাম : বিৰেন গঞ্জ পিতাৰ নাম : যোগেন গঞ্জ ঘৰ নং : ১৮৪ক বয়স : 46 লিঙ্গ : পুৰুষ	BVR1230315 ফটো উপলব্ধ	173 নাম : সুমিত্ৰা গঞ্জ স্বামীৰ নাম : বিৰেন গঞ্জ ঘৰ নং : ১৮৪ক বয়স : 44 লিঙ্গ : মহিলা	BVR1230326 ফটো উপলব্ধ	E 174 নাম : খগেন গঞ্জ পিতাৰ নাম : যোগেন গঞ্জ ঘৰ নং : ১৮৪খ বয়স : 44 লিঙ্গ : পুৰুষ	BVR1230337 ফটো উপলব্ধ
175 নাম : অঞ্জনা গঞ্জ স্বামীৰ নাম : খগেন গঞ্জ ঘৰ নং : ১৮৪খ বয়স : 42 লিঙ্গ : মহিলা	BVR1230348 ফটো উপলব্ধ	E 176 নাম : দিলীপ পানিকা পিতাৰ নাম : মুক্তি পানিকা ঘৰ নং : ১৮৬ বয়স : 50 লিঙ্গ : পুৰুষ	BVR1230360 ফটো উপলব্ধ	177 নাম : ৰবিন কৰুবা পিতাৰ নাম : জগীৰু কৰুবা ঘৰ নং : ১৮৭ বয়স : 61 লিঙ্গ : পুৰুষ	BVR1230371 ফটো উপলব্ধ
178 নাম : ৰমেশ্বৰ কৰ্মকাৰ পিতাৰ নাম : বাবোবা কৰ্মকাৰ ঘৰ নং : ১৯৫ বয়স : 65 লিঙ্গ : পুৰুষ	BVR1230382 ফটো উপলব্ধ	179 নাম : উমাকান্ত বৰা পিতাৰ নাম : তিখেশ্বৰ বৰা ঘৰ নং : ১৯৮ বয়স : 62 লিঙ্গ : পুৰুষ	BVR1230393 ফটো উপলব্ধ	180 নাম : যজ্ঞেশ্বৰী বৰা স্বামীৰ নাম : উমাকান্ত বৰা ঘৰ নং : ১৯৮ বয়স : 62 লিঙ্গ : মহিলা	BVR1230406 ফটো উপলব্ধ



181 নাম : ববীতা বৰা পিতাৰ নাম: উমাকান্ত বৰা ঘৰ নং : ১৯৮ বয়স : 36 লিঙ্গ : মহিলা	BVR1230428 ফটো উপলব্ধ	182 নাম : জ্যোতি বৰা স্বামীৰ নাম: চুনিল বৰা ঘৰ নং : ১৯৮ বয়স : 34 লিঙ্গ : মহিলা	BVR0366369 ফটো উপলব্ধ	183 নাম : চুনিল বৰা পিতাৰ নাম: উমাকান্ত বৰা ঘৰ নং : ১৯৮ বয়স : 33 লিঙ্গ : পুৰুষ	BVR0366377 ফটো উপলব্ধ
184 নাম : বিশ্বনাথ গোৱালা পিতাৰ নাম: মিঠাৰাম গোৱালা ঘৰ নং : ১৯৯ বয়স : 86 লিঙ্গ : পুৰুষ	BVR1230439 ফটো উপলব্ধ	185 নাম : বধু গড় পিতাৰ নাম: আকলু গড় ঘৰ নং : ১৯৯ বয়স : 50 লিঙ্গ : পুৰুষ	BVR0522300 ফটো উপলব্ধ	186 নাম : আচা গড় স্বামীৰ নাম: বধু গড় ঘৰ নং : ১৯৯ বয়স : 45 লিঙ্গ : মহিলা	BVR0525915 ফটো উপলব্ধ
187 নাম : অজিত গড় পিতাৰ নাম: বধু গড় ঘৰ নং : ১৯৯ বয়স : 25 লিঙ্গ : পুৰুষ	BVR0481705 ফটো উপলব্ধ	188 নাম : দেবেন্দু গোৱালা পিতাৰ নাম: বিশ্বনাথ গোৱালা ঘৰ নং : 199 বয়স : 23 লিঙ্গ : পুৰুষ	BVR2170421 ফটো উপলব্ধ	189 নাম : লক্ষেশ্বৰ নাগবংশী পিতাৰ নাম: মনচা নাগবংশী ঘৰ নং : ২০৩ বয়স : 60 লিঙ্গ : পুৰুষ	BVR1230440 ফটো উপলব্ধ
190 নাম : বেনকা নাগবংশী স্বামীৰ নাম: লক্ষেশ্বৰ নাগবংশী ঘৰ নং : ২০৩ বয়স : 58 লিঙ্গ : মহিলা	BVR1230451 ফটো উপলব্ধ	191 নাম : মণি নাগবংশী স্বামীৰ নাম: ববাই নাগবংশী ঘৰ নং : 203 বয়স : 50 লিঙ্গ : মহিলা	BVR1229432 ফটো উপলব্ধ	192 নাম : ববাই নাগবংশী পিতাৰ নাম: লক্ষেশ্বৰ নাগবংশী ঘৰ নং : ২০৩ বয়স : 37 লিঙ্গ : পুৰুষ	BVR0635896 ফটো উপলব্ধ
193 নাম : ৰফিক আলী পিতাৰ নাম: আনজব আলী ঘৰ নং : ২০৪ বয়স : 75 লিঙ্গ : পুৰুষ	BVR1230462 ফটো উপলব্ধ	194 নাম : ৰোজমাই বেগম স্বামীৰ নাম: ৰফিক আলী ঘৰ নং : ২০৪ বয়স : 67 লিঙ্গ : মহিলা	BVR1230473 ফটো উপলব্ধ	195 নাম : মজিবুল হুচেইন পিতাৰ নাম: ৰফিক আলী ঘৰ নং : ২০৪ বয়স : 40 লিঙ্গ : পুৰুষ	BVR1230508 ফটো উপলব্ধ
196 নাম : জিয়াউল হুচেইন পিতাৰ নাম: ৰফিক আলী ঘৰ নং : ২০৪ বয়স : 38 লিঙ্গ : পুৰুষ	BVR1230519 ফটো উপলব্ধ	197 নাম : আফিয়া বেগম স্বামীৰ নাম: জিয়াউল হুচেইন ঘৰ নং : ২০৪ বয়স : 35 লিঙ্গ : মহিলা	BVR0525782 ফটো উপলব্ধ	198 নাম : মৰ্জিনা বেগম স্বামীৰ নাম: মজিবুল হুচেইন ঘৰ নং : ২০৪ বয়স : 32 লিঙ্গ : মহিলা	BVR1233030 ফটো উপলব্ধ
199 নাম : ছাদাম হুচেইন পিতাৰ নাম: ৰফিক আলী ঘৰ নং : ২০৪ বয়স : 30 লিঙ্গ : পুৰুষ	BVR1232571 ফটো উপলব্ধ	200 নাম : আফিকুল আলী পিতাৰ নাম: ৰফিক আলী ঘৰ নং : 204-ক বয়স : 26 লিঙ্গ : পুৰুষ	BVR2203065 ফটো উপলব্ধ	201 নাম : আজমিনা বেগম পিতাৰ নাম: ৰফিক আলী ঘৰ নং : 204-ক বয়স : 24 লিঙ্গ : মহিলা	BVR2203057 ফটো উপলব্ধ
202 নাম : আচাদুল আলী পিতাৰ নাম: ৰফিক আলী ঘৰ নং : 204-ক বয়স : 23 লিঙ্গ : পুৰুষ	BVR2203073 ফটো উপলব্ধ	203 নাম : ৰফিক আলী পিতাৰ নাম: খাচনুৰ আলী ঘৰ নং : ২০৪ক বয়স : 52 লিঙ্গ : পুৰুষ	BVR1230520 ফটো উপলব্ধ	204 নাম : এলিনা বেগম স্বামীৰ নাম: ৰফিক আলী ঘৰ নং : ২০৪ক বয়স : 45 লিঙ্গ : মহিলা	BVR1230531 ফটো উপলব্ধ
205 নাম : নছিবন নিছা স্বামীৰ নাম: জিতেন আলী ঘৰ নং : ২০৫ বয়স : 85 লিঙ্গ : মহিলা	BVR1230553 ফটো উপলব্ধ	206 নাম : আনুবাৰ আলী পিতাৰ নাম: জিতেন আলী ঘৰ নং : ২০৫ বয়স : 55 লিঙ্গ : পুৰুষ	BVR1230542 ফটো উপলব্ধ	207 নাম : ৰঞ্জনা বেগম স্বামীৰ নাম: আনুবাৰ আলী ঘৰ নং : ২০৫ বয়স : 45 লিঙ্গ : মহিলা	BVR1230564 ফটো উপলব্ধ
208 নাম : ৰমিজা বেগম পিতাৰ নাম: আনুআৰা আলি ঘৰ নং : ২০৫ বয়স : 28 লিঙ্গ : মহিলা	BVR0638221 ফটো উপলব্ধ	209 নাম : ইজাজুল হক পিতাৰ নাম: আনোৱাৰ আলি ঘৰ নং : ২০৫ বয়স : 27 লিঙ্গ : পুৰুষ	BVR0367946 ফটো উপলব্ধ	210 নাম : ইজাজুল হক পিতাৰ নাম: আনুৱাৰ আলি ঘৰ নং : ২০৫ বয়স : 25 লিঙ্গ : পুৰুষ	BVR0364133 ফটো উপলব্ধ



211 নাম : নেহা বেগম স্বামীৰ নাম : ইজাজুল হক ঘৰ নং : 205 বয়স : 24 লিঙ্গ : মহিলা	PEZ0118869 ফটো উপলব্ধ	212 নাম : শ্বেহনাজ বেগম স্বামীৰ নাম : ইজাজুল হক ঘৰ নং : 205 বয়স : 22 লিঙ্গ : মহিলা	PEZ0081406 ফটো উপলব্ধ	E 213 নাম : আইচা খাটন স্বামীৰ নাম : চৰিফুল আলী ঘৰ নং : 206 বয়স : 70 লিঙ্গ : মহিলা	BVR1230586 ফটো উপলব্ধ
214 নাম : জুলী বেগম স্বামীৰ নাম : নিজাম উদ্দিন ঘৰ নং : 206 বয়স : 45 লিঙ্গ : মহিলা	BVR1232968 ফটো উপলব্ধ	215 নাম : নিজাম উদ্দিন পিতাৰ নাম : চৰিফুল হুছেইন ঘৰ নং : 206 বয়স : 42 লিঙ্গ : পুৰুষ	BVR1230597 ফটো উপলব্ধ	216 নাম : চাজিদুৰ ৰহমান পিতাৰ নাম : নিজামুদ্দিন আলি ঘৰ নং : 206 বয়স : 20 লিঙ্গ : পুৰুষ	PEZ0074211 ফটো উপলব্ধ
217 নাম : টফিক আলি পিতাৰ নাম : তেজাউদ্দিন আহমেদ ঘৰ নং : 208 বয়স : 50 লিঙ্গ : পুৰুষ	BVR1230611 ফটো উপলব্ধ	218 নাম : পাৰবিন চুলতানা স্বামীৰ নাম : তফিক আলি ঘৰ নং : 208 বয়স : 45 লিঙ্গ : মহিলা	BVR1230622 ফটো উপলব্ধ	219 নাম : ৰমিজুল আলী পিতাৰ নাম : তফিক আলি ঘৰ নং : 208 বয়স : 29 লিঙ্গ : পুৰুষ	BVR0233999 ফটো উপলব্ধ
220 নাম : ইজাজুল আলী পিতাৰ নাম : তফিক আলি ঘৰ নং : 208 বয়স : 22 লিঙ্গ : পুৰুষ	BVR2202174 ফটো উপলব্ধ	221 নাম : চেমিম চুলতানা পিতাৰ নাম : ৰুচতম আলি ঘৰ নং : 208 গ বয়স : 24 লিঙ্গ : মহিলা	BVR0637652 ফটো উপলব্ধ	222 নাম : ইদল আলী পিতাৰ নাম : ৰুচতম আলি ঘৰ নং : 208 গ বয়স : 28 লিঙ্গ : পুৰুষ	BVR0216390 ফটো উপলব্ধ
223 নাম : নাজিম আহমেদ পিতাৰ নাম : ৰুকুন আহমেদ ঘৰ নং : 208 ক বয়স : 30 লিঙ্গ : পুৰুষ	BVR0233957 ফটো উপলব্ধ	224 নাম : মৌচুমী বেগম স্বামীৰ নাম : জামাল আহমেদ ঘৰ নং : 208 ক বয়স : 30 লিঙ্গ : মহিলা	BVR0524041 ফটো উপলব্ধ	225 নাম : আমিৰ উদ্দিন পিতাৰ নাম : আজিম উদ্দিন ঘৰ নং : 208 ক বয়স : 68 লিঙ্গ : পুৰুষ	BVR1230655 ফটো উপলব্ধ
226 নাম : ৰুকুন আহমেদ পিতাৰ নাম : তেজাউদ্দিন আহমেদ ঘৰ নং : 208 ক বয়স : 65 লিঙ্গ : পুৰুষ	BVR1230644 ফটো উপলব্ধ	227 নাম : ৰুচতম আলি পিতাৰ নাম : কুবান আলি ঘৰ নং : 208 গ বয়স : 48 লিঙ্গ : পুৰুষ	BVR1230699 ফটো উপলব্ধ	228 নাম : জুচনা বেগম স্বামীৰ নাম : ৰুচতম আলি ঘৰ নং : 208 গ বয়স : 45 লিঙ্গ : মহিলা	BVR1230702 ফটো উপলব্ধ
229 নাম : খাইৰন নিছা স্বামীৰ নাম : চোভান আলি ঘৰ নং : 208 খ বয়স : 45 লিঙ্গ : মহিলা	BVR1230688 ফটো উপলব্ধ	230 নাম : ম : জামাল আহমেদ পিতাৰ নাম : ম : ৰুকুন আহমেদ ঘৰ নং : 208 ক বয়স : 37 লিঙ্গ : পুৰুষ	BVR1230666 ফটো উপলব্ধ	231 নাম : লোকমান আলি পিতাৰ নাম : আব্দুল জাবৰ ঘৰ নং : 208 বয়স : 65 লিঙ্গ : পুৰুষ	BVR1230713 ফটো উপলব্ধ
232 নাম : মনিজা বেগম পিতাৰ নাম : লোকমান আলি ঘৰ নং : 208 বয়স : 42 লিঙ্গ : মহিলা	BVR1230724 ফটো উপলব্ধ	233 নাম : বাবুল আলি পিতাৰ নাম : লোকমান আলি ঘৰ নং : 208 বয়স : 38 লিঙ্গ : পুৰুষ	BVR1230735 ফটো উপলব্ধ	234 নাম : মফিদা বেগম পিতাৰ নাম : লোকমান আলি ঘৰ নং : 208 বয়স : 34 লিঙ্গ : মহিলা	BVR1230746 ফটো উপলব্ধ
235 নাম : মিনাৰা বেগম স্বামীৰ নাম : বাবুল আলি ঘৰ নং : 208 বয়স : 28 লিঙ্গ : মহিলা	BVR0632554 ফটো উপলব্ধ	236 নাম : বচিৰত্ৰিদিন পিতাৰ নাম : মুহিবত্ৰি দিন ঘৰ নং : 210 বয়স : 58 লিঙ্গ : পুৰুষ	BVR1230757 ফটো উপলব্ধ	237 নাম : জুলেখা বেগম স্বামীৰ নাম : বচিৰত্ৰিদিন ঘৰ নং : 210 বয়স : 50 লিঙ্গ : মহিলা	BVR1230768 ফটো উপলব্ধ
238 নাম : তুৰমন ঘাটোৱাৰ পিতাৰ নাম : পৰদেশী ঘাটোৱাৰ ঘৰ নং : 210 বয়স : 48 লিঙ্গ : পুৰুষ	BVR1230779 ফটো উপলব্ধ	239 নাম : ৰেকিব আলি পিতাৰ নাম : পিযাৰুদ্দিন আলি ঘৰ নং : 210 বয়স : 42 লিঙ্গ : পুৰুষ	MVF1968747 ফটো উপলব্ধ	240 নাম : চৰিফুদ্দিন আলী পিতাৰ নাম : বচিৰত্ৰিদিন আলী ঘৰ নং : 210 বয়স : 31 লিঙ্গ : পুৰুষ	BVR1232559 ফটো উপলব্ধ



241 নাম : জুলেনা বেগম পিতাৰ নাম: বচিৰ উদ্দিন ঘৰ নং : ২২০ বয়স : 30 লিঙ্গ : মহিলা	BVR1232548 ফটো উপলব্ধ	242 নাম : আব্দুল বহমান পিতাৰ নাম: বচিৰ উদ্দিন ঘৰ নং : ২২০ বয়স : 29 লিঙ্গ : পুৰুষ	BVR0235846 ফটো উপলব্ধ	243 নাম : ফকৰুদ্দিন আলি আহমেদ পিতাৰ নাম: বচিৰ উদ্দিন ঘৰ নং : ২২০ বয়স : 27 লিঙ্গ : পুৰুষ	BVR0522490 ফটো উপলব্ধ
244 নাম : অৰ্জিনা বেগম স্বামীৰ নাম: ফকৰুদ্দিন আলি আহমেদ ঘৰ নং : 210 বয়স : 25 লিঙ্গ : মহিলা	BVR2188563 ফটো উপলব্ধ	245 নাম : চালেহা চৰনম স্বামীৰ নাম: চৰিফত উদ্দিন ঘৰ নং : ২২০ বয়স : 24 লিঙ্গ : মহিলা	BVR0628388 ফটো উপলব্ধ	246 নাম : সীমা বেগম স্বামীৰ নাম: আব্দুল বহমান ঘৰ নং : 210 বয়স : 23 লিঙ্গ : মহিলা	BVR2170314 ফটো উপলব্ধ
247 নাম : দিনেশ ঘাটোৱাৰ পিতাৰ নাম: তুমন ঘাটোৱাৰ ঘৰ নং : ২২০ ক বয়স : 23 লিঙ্গ : পুৰুষ	BVR0615948 ফটো উপলব্ধ	248 নাম : অনজনু ঘাটোৱাৰ স্বামীৰ নাম: দিনেশ ঘাটোৱাৰ ঘৰ নং : ২২০ ক বয়স : 23 লিঙ্গ : মহিলা	BVR1700608 ফটো উপলব্ধ	249 নাম : মামনী ঘাটোৱাৰ স্বামীৰ নাম: তুমন ঘাটোৱাৰ ঘৰ নং : ২২০ ক বয়স : 46 লিঙ্গ : মহিলা	BVR1230780 ফটো উপলব্ধ
250 নাম : মাধব ঘাটোৱাৰ পিতাৰ নাম: পৰদেশী ঘাটোৱাৰ ঘৰ নং : ২২১ বয়স : 45 লিঙ্গ : পুৰুষ	BVR1230791 ফটো উপলব্ধ	251 নাম : লক্ষী ঘাটোৱাৰ স্বামীৰ নাম: মাধব ঘাটোৱাৰ ঘৰ নং : ২২১ বয়স : 42 লিঙ্গ : মহিলা	BVR1230815 ফটো উপলব্ধ	252 নাম : বেবতী ঘাটোৱাৰ পিতাৰ নাম: পৰদেশী ঘাটোৱাৰ ঘৰ নং : ২২১ বয়স : 39 লিঙ্গ : মহিলা	BVR1230826 ফটো উপলব্ধ
253 নাম : ৰাজেশ ঘাটোৱাৰ পিতাৰ নাম: পৰদেশী ঘাটোৱাৰ ঘৰ নং : ২২১ বয়স : 31 লিঙ্গ : পুৰুষ	BVR0236018 ফটো উপলব্ধ	254 নাম : অজয় ঘাটোৱাৰ পিতাৰ নাম: পৰদেশী ঘাটোৱাৰ ঘৰ নং : ২২১ বয়স : 31 লিঙ্গ : পুৰুষ	BVR0236117 ফটো উপলব্ধ	255 নাম : নুমলী ঘাটোৱাৰ স্বামীৰ নাম: অজয় ঘাটোৱাৰ ঘৰ নং : ২২১ বয়স : 25 লিঙ্গ : মহিলা	BVR0631887 ফটো উপলব্ধ
256 নাম : নচিবন নিছা স্বামীৰ নাম: আবাহ আলি ঘৰ নং : ২২২ বয়স : 60 লিঙ্গ : মহিলা	BVR1230837 ফটো উপলব্ধ	257 নাম : চুমি বেগম স্বামীৰ নাম: ইউচুফ আলি ঘৰ নং : ২২২ বয়স : 40 লিঙ্গ : মহিলা	BVR1230848 ফটো উপলব্ধ	258 নাম : আৰফি তমন্না মাতৃৰ নাম: চুমি বেগম ঘৰ নং : 212 বয়স : 23 লিঙ্গ : মহিলা	BVR1324334 ফটো উপলব্ধ
259 নাম : পোনা ভূঞা পিতাৰ নাম: নগেন ভূঞা ঘৰ নং : ২২৩ ক বয়স : 25 লিঙ্গ : পুৰুষ	BVR0628917 ফটো উপলব্ধ	S2 260 নাম : সীমা ভূঞা স্বামীৰ নাম: বৰেন্দ্ৰ ভূঞা ঘৰ নং : ২২৩খ বয়স : 28 লিঙ্গ : মহিলা	BVR0369538 ফটো উপলব্ধ	261 নাম : অনিল ভূঞা পিতাৰ নাম: ভূৰা ভূঞা ঘৰ নং : ২২৩ ক বয়স : 44 লিঙ্গ : পুৰুষ	BVR0237008 ফটো উপলব্ধ
262 নাম : হেমন্তী ভূঞা স্বামীৰ নাম: ৰাজ ভূঞা ঘৰ নং : ২২৩খ বয়স : 28 লিঙ্গ : মহিলা	BVR0369546 ফটো উপলব্ধ	263 নাম : ভনী ভূঞা পিতাৰ নাম: বোবাই ভূঞা ঘৰ নং : ২২৩খ বয়স : 27 লিঙ্গ : মহিলা	BVR0635938 ফটো উপলব্ধ	264 নাম : নগেন ভূঞা পিতাৰ নাম: কুঞ্জীয়া ভূঞা ঘৰ নং : ২২৩ক বয়স : 75 লিঙ্গ : পুৰুষ	BVR1230860 ফটো উপলব্ধ
265 নাম : লক্ষী ভূঞা স্বামীৰ নাম: বুবাই ভূঞা ঘৰ নং : ২২৩খ বয়স : 74 লিঙ্গ : মহিলা	BVR1230939 ফটো উপলব্ধ	266 নাম : জলেশ্বৰী ভূঞা স্বামীৰ নাম: নগেন ভূঞা ঘৰ নং : ২২৩ক বয়স : 65 লিঙ্গ : মহিলা	BVR1230871 ফটো উপলব্ধ	267 নাম : অনিমাই ভূঞা পিতাৰ নাম: নগেন ভূঞা ঘৰ নং : ২২৩ক বয়স : 44 লিঙ্গ : মহিলা	BVR1230893 ফটো উপলব্ধ
268 নাম : তিলেশ্বৰী ভূঞা স্বামীৰ নাম: অনিল ভূঞা ঘৰ নং : ২২৩ক বয়স : 42 লিঙ্গ : মহিলা	BVR1230906 ফটো উপলব্ধ	E 269 নাম : ববৈ ভূঞা পিতাৰ নাম: বোবাই ভূঞা ঘৰ নং : ২২৩খ বয়স : 38 লিঙ্গ : পুৰুষ	BVR1230940 ফটো উপলব্ধ	270 নাম : সুমিত্ৰা ভূঞা স্বামীৰ নাম: মতিলাল ভূঞা ঘৰ নং : ২২৩ক বয়স : 38 লিঙ্গ : মহিলা	BVR1230917 ফটো উপলব্ধ



271 নাম : মাতো ভূঞা পিতাৰ নাম: বুবাই ভূঞা ঘৰ নং : ২১৩খ বয়স : 34 লিঙ্গ : মহিলা	BVR1232913 ফটো উপলব্ধ	272 নাম : বিমলা ভূঞা পিতাৰ নাম: নগেন ভূঞা ঘৰ নং : ২১৩ক বয়স : 33 লিঙ্গ : মহিলা	BVR1233347 ফটো উপলব্ধ	273 নাম : ৰাজ ভূঞা পিতাৰ নাম: বুবাই ভূঞা ঘৰ নং : ২১৩খ বয়স : 32 লিঙ্গ : পুৰুষ	BVR1233336 ফটো উপলব্ধ
274 নাম : নেইনা ভূঞা পিতাৰ নাম: নগেন ভূঞা ঘৰ নং : ২১৩ক বয়স : 30 লিঙ্গ : মহিলা	BVR1232924 ফটো উপলব্ধ	275 নাম : মেছি মায়া লিম্বু স্বামীৰ নাম: ৰাম বাহাদুৰ লিম্বু ঘৰ নং : ২১৫ বয়স : 65 লিঙ্গ : মহিলা	BVR1230962 ফটো উপলব্ধ	276 নাম : ভূমীকা লিম্বু স্বামীৰ নাম: আঘট লিম্বু ঘৰ নং : ২১৫ বয়স : 41 লিঙ্গ : মহিলা	BVR1231001 ফটো উপলব্ধ
277 নাম : ফিফৰাণী লিম্বু পিতাৰ নাম: ৰাম বাহাদুৰ লিম্বু ঘৰ নং : ২১৫ বয়স : 40 লিঙ্গ : মহিলা	BVR1230984 ফটো উপলব্ধ	278 নাম : সাবিত্ৰী লিম্বু পিতাৰ নাম: ৰামবাহাদুৰ লিম্বু ঘৰ নং : ২১৫ বয়স : 38 লিঙ্গ : মহিলা	BVR1231012 ফটো উপলব্ধ	279 নাম : উম বাহাদুৰ লিম্বু পিতাৰ নাম: ৰামবাহাদুৰ লিম্বু ঘৰ নং : ২১৫ বয়স : 38 লিঙ্গ : পুৰুষ	BVR1230995 ফটো উপলব্ধ
280 নাম : হামাচীৰা লিম্বু স্বামীৰ নাম: ওংবাহাদুৰ লিম্বু ঘৰ নং : ২১৫ বয়স : 34 লিঙ্গ : মহিলা	BVR1700616 ফটো উপলব্ধ	281 নাম : গৌৰী লিম্বু পিতাৰ নাম: ৰামবাহাদুৰ লিম্বু ঘৰ নং : ২১৫ বয়স : 32 লিঙ্গ : মহিলা	BVR1231023 ফটো উপলব্ধ	282 নাম : ৰোহন লিম্বু পিতাৰ নাম: আইত বাহাদুৰ লিম্বু ঘৰ নং : ২১৫ বয়স : 23 লিঙ্গ : পুৰুষ	BVR1270891 ফটো উপলব্ধ
283 নাম : সঞ্জনা লিম্বু পিতাৰ নাম: ভোলানাথ লিম্বু ঘৰ নং : ২১৫ খ বয়স : 24 লিঙ্গ : মহিলা	BVR0639872 ফটো উপলব্ধ	S 284 নাম : বিনা লিম্বু পিতাৰ নাম: হংসবাহাদুৰ লিম্বু ঘৰ নং : ২১৫ক বয়স : 29 লিঙ্গ : মহিলা	BVR0062729 ফটো উপলব্ধ	285 নাম : হৰি লিম্বু পিতাৰ নাম: হংস বাহাদুৰ লিম্বু ঘৰ নং : ২১৫ক বয়স : 36 লিঙ্গ : পুৰুষ	BVR0369819 ফটো উপলব্ধ
286 নাম : নকুল লিম্বু পিতাৰ নাম: হংস বাহাদুৰ লিম্বু ঘৰ নং : ২১৫ ক বয়স : 33 লিঙ্গ : পুৰুষ	BVR0237719 ফটো উপলব্ধ	287 নাম : চান লিম্বু স্বামীৰ নাম: ঘণশ্যাম লিম্বু ঘৰ নং : ২১৫খ বয়স : 27 লিঙ্গ : মহিলা	BVR0526954 ফটো উপলব্ধ	E 288 নাম : পূৰ্ণবাহাদুৰ লিম্বু পিতাৰ নাম: ভূমবাহাদুৰ লিম্বু ঘৰ নং : ২১৫খ বয়স : 87 লিঙ্গ : পুৰুষ	BVR1231078 ফটো উপলব্ধ
289 নাম : হংস বাহাদুৰ লিম্বু পিতাৰ নাম: লামাঘৰীয়া লিম্বু ঘৰ নং : ২১৫ক বয়স : 76 লিঙ্গ : পুৰুষ	BVR1231045 ফটো উপলব্ধ	290 নাম : ভোলানাথ লিম্বু পিতাৰ নাম: পূৰ্ণবাহাদুৰ লিম্বু ঘৰ নং : ২১৫খ বয়স : 57 লিঙ্গ : পুৰুষ	BVR1231090 ফটো উপলব্ধ	E 291 নাম : কুমাৰী লিম্বু স্বামীৰ নাম: ভোলানাথ লিম্বু ঘৰ নং : ২১৫খ বয়স : 49 লিঙ্গ : মহিলা	BVR1231103 ফটো উপলব্ধ
292 নাম : ঘণশ্যাম লিম্বু পিতাৰ নাম: পূৰ্ণবাহাদুৰ লিম্বু ঘৰ নং : ২১৫খ বয়স : 43 লিঙ্গ : পুৰুষ	BVR1231114 ফটো উপলব্ধ	S 293 নাম : ফুলকুমাৰী লিম্বু পিতাৰ নাম: পূৰ্ণবাহাদুৰ লিম্বু ঘৰ নং : ২১৫খ বয়স : 40 লিঙ্গ : মহিলা	BVR1231125 ফটো উপলব্ধ	S 294 নাম : বীণা লিম্বু পিতাৰ নাম: পূৰ্ণবাহাদুৰ লিম্বু ঘৰ নং : ২১৫খ বয়স : 38 লিঙ্গ : মহিলা	BVR1231136 ফটো উপলব্ধ
295 নাম : প্ৰেম বাহাদুৰ লিম্বু পিতাৰ নাম: হংস বাহাদুৰ লিম্বু ঘৰ নং : ২১৫ক বয়স : 37 লিঙ্গ : পুৰুষ	BVR1231067 ফটো উপলব্ধ	296 নাম : গুনা লিম্বু পিতাৰ নাম: হংস বাহাদুৰ লিম্বু ঘৰ নং : ২১৫ক বয়স : 34 লিঙ্গ : পুৰুষ	BVR1231034 ফটো উপলব্ধ	297 নাম : বিনা গঞ্জ স্বামীৰ নাম: দেবেং গঞ্জ ঘৰ নং : ২১৬ বয়স : 29 লিঙ্গ : মহিলা	BVR0369926 ফটো উপলব্ধ
298 নাম : হেমপ্ৰসাদ লিম্বু পিতাৰ নাম: গজ বাহাদুৰ লিম্বু ঘৰ নং : ২১৮ বয়স : 61 লিঙ্গ : পুৰুষ	BVR1231147 ফটো উপলব্ধ	299 নাম : সাবিত্ৰী লিম্বু স্বামীৰ নাম: হেমপ্ৰসাদ লিম্বু ঘৰ নং : ২১৮ বয়স : 58 লিঙ্গ : মহিলা	BVR1231158 ফটো উপলব্ধ	300 নাম : উমা লিম্বু পিতাৰ নাম: হেমপ্ৰসাদ লিম্বু ঘৰ নং : ২১৮ বয়স : 41 লিঙ্গ : মহিলা	BVR1231169 ফটো উপলব্ধ



301 নাম : উষা লিখু পিতাৰ নাম: হেম প্রসাদ লিখু ঘৰ নং : ২১৮ বয়স : 36 লিঙ্গ : মহিলা	BVR1231170 ফটো উপলব্ধ	302 নাম : নীছা লিখু পিতাৰ নাম: হেমপ্রসাদ লিখু ঘৰ নং : ২১৮ বয়স : 33 লিঙ্গ : মহিলা	BVR1231181 ফটো উপলব্ধ	303 নাম : ৰাজ লিখু পিতাৰ নাম: হেমপ্রসাদ লিখু ঘৰ নং : ২১৮ বয়স : 30 লিঙ্গ : পুৰুষ	BVR2098126 ফটো উপলব্ধ
#2 304 নাম : কবিতা লিখু স্বামীৰ নাম: ৰাজ লিখু ঘৰ নং : ২১৮ বয়স : 22 লিঙ্গ : মহিলা	BVR1700541 ফটো উপলব্ধ	305 নাম : গনেশ লিখু পিতাৰ নাম: গজ লিখু ঘৰ নং : ২১৯ বয়স : 57 লিঙ্গ : পুৰুষ	BVR1231192 ফটো উপলব্ধ	306 নাম : লাল বাহাদুৰ লিখু পিতাৰ নাম: গজ বাহাদুৰ লিখু ঘৰ নং : ২১৯ বয়স : 51 লিঙ্গ : পুৰুষ	BVR1231216 ফটো উপলব্ধ
307 নাম : চিতল লিখু স্বামীৰ নাম: লাল বাহাদুৰ লিখু ঘৰ নং : ২১৯ বয়স : 43 লিঙ্গ : মহিলা	BVR1231227 ফটো উপলব্ধ	308 নাম : চুবজ লিখু পিতাৰ নাম: গণেশ লিখু ঘৰ নং : ২১৯ বয়স : 29 লিঙ্গ : পুৰুষ	BVR0238717 ফটো উপলব্ধ	309 নাম : শেরানী লিখু পিতাৰ নাম: লালবাহাদুৰ লিখু ঘৰ নং : ২১৯ বয়স : 26 লিঙ্গ : মহিলা	BVR1701390 ফটো উপলব্ধ
310 নাম : ৰাকেশ লিখু পিতাৰ নাম: লাল লিখু ঘৰ নং : ২১৯ বয়স : 22 লিঙ্গ : পুৰুষ	BVR1701051 ফটো উপলব্ধ	311 নাম : ভবৰলাল পাৰিক পিতাৰ নাম: জগদীশ পাৰিক ঘৰ নং : ২১৯ক বয়স : 76 লিঙ্গ : পুৰুষ	BVR1231250 ফটো উপলব্ধ	312 নাম : বাবু ঘাটোৱাৰ পিতাৰ নাম: পৰদেশি ঘাটোৱাৰ ঘৰ নং : ২২১ বয়স : 36 লিঙ্গ : পুৰুষ	BVR0632737 ফটো উপলব্ধ
E 313 নাম : লখেশ্বৰ ভূঞা পিতাৰ নাম: ললিত ভূঞা ঘৰ নং : ২২২ বয়স : 56 লিঙ্গ : পুৰুষ	BVR1231294 ফটো উপলব্ধ	314 নাম : গীতা ভূঞা স্বামীৰ নাম: লখেশ্বৰ ভূঞা ঘৰ নং : ২২২ বয়স : 50 লিঙ্গ : মহিলা	BVR1231307 ফটো উপলব্ধ	315 নাম : পাপু উৰাং পিতাৰ নাম: সুৰেশ উৰাং ঘৰ নং : ২২২ ঘ বয়স : 22 লিঙ্গ : পুৰুষ	BVR2170397 ফটো উপলব্ধ
316 নাম : বাবু ওৰাং পিতাৰ নাম: চুৰেশ ওৰাং ঘৰ নং : ২২২ ঘ বয়স : 26 লিঙ্গ : পুৰুষ	BVR0633594 ফটো উপলব্ধ	317 নাম : ৰফিনা উৰাং স্বামীৰ নাম: বাবু উৰাং ঘৰ নং : ২২২ ঘ বয়স : 28 লিঙ্গ : মহিলা	BVR2170389 ফটো উপলব্ধ	318 নাম : বিনোদ টংলা পিতাৰ নাম: গনেশ টংলা ঘৰ নং : ২২২খ বয়স : 58 লিঙ্গ : পুৰুষ	BVR0371047 ফটো উপলব্ধ
319 নাম : ৰূপালী টংলা স্বামীৰ নাম: বিনোদ টংলা ঘৰ নং : ২২২খ বয়স : 34 লিঙ্গ : মহিলা	BVR0371146 ফটো উপলব্ধ	320 নাম : প্ৰবিন্দ কৰ্মকাৰ পিতাৰ নাম: ৰমেশ কৰ্মকাৰ ঘৰ নং : ২২২খ বয়স : 28 লিঙ্গ : পুৰুষ	BVR0371187 ফটো উপলব্ধ	321 নাম : পূজা কৰ্মকাৰ স্বামীৰ নাম: ৰমেশ কৰ্মকাৰ ঘৰ নং : ২২২খ বয়স : 27 লিঙ্গ : মহিলা	BVR0371179 ফটো উপলব্ধ
322 নাম : শংকৰ ঘাটুৱাৰ পিতাৰ নাম: বিৰেন ঘাটুৱাৰ ঘৰ নং : ২২২গ বয়স : 28 লিঙ্গ : পুৰুষ	BVR0367813 ফটো উপলব্ধ	323 নাম : সূশীলা ঘাটোৱাৰ পিতাৰ নাম: ৰামসিং ঘাটোৱাৰ ঘৰ নং : ২২২গ বয়স : 28 লিঙ্গ : মহিলা	BVR0369504 ফটো উপলব্ধ	324 নাম : লক্ষী গৌৱালা স্বামীৰ নাম: অৰ্জুন গৌৱালা ঘৰ নং : ২২২ উংগা বয়স : 28 লিঙ্গ : মহিলা	BVR0631457 ফটো উপলব্ধ
325 নাম : সুৰেশ উৰাং পিতাৰ নাম: শাওনা উৰাং ঘৰ নং : ২২২ঘ বয়স : 56 লিঙ্গ : পুৰুষ	BVR1231352 ফটো উপলব্ধ	326 নাম : ৰাজেন ঘাটোৱাল পিতাৰ নাম: বিশ্বনাথ বৰুৱা ঘৰ নং : ২২২গ বয়স : 52 লিঙ্গ : পুৰুষ	BVR1233063 ফটো উপলব্ধ	327 নাম : মাইজনী উৰাং স্বামীৰ নাম: সুৰেশ উৰাং ঘৰ নং : ২২২ঘ বয়স : 52 লিঙ্গ : মহিলা	BVR1231363 ফটো উপলব্ধ
328 নাম : ভাই কৰ্মকাৰ পিতাৰ নাম: ৰমেশ কৰ্মকাৰ ঘৰ নং : ২২২খ বয়স : 42 লিঙ্গ : পুৰুষ	BVR1231318 ফটো উপলব্ধ	329 নাম : ৰেচমা কৰ্মকাৰ স্বামীৰ নাম: ভাই কৰ্মকাৰ ঘৰ নং : ২২২খ বয়স : 40 লিঙ্গ : মহিলা	BVR1231329 ফটো উপলব্ধ	330 নাম : ৰামসিংঘাটোৱাল পিতাৰ নাম: বিৰেন ঘাটোৱাল ঘৰ নং : ২২২গ বয়স : 32 লিঙ্গ : পুৰুষ	BVR1233212 ফটো উপলব্ধ



331 নাম : সুমিত্ৰা গোৱালা স্বামীৰ নাম: বিশ্বনাথ গোৱালা ঘৰ নং : ২২৩ বয়স : 66 লিঙ্গ : মহিলা	BVR1231421 ফটো উপলব্ধ	332 নাম : কাজি উৰাং পিতাৰ নাম: গঙ্গাৰাম উৰাং ঘৰ নং : ২২৩ বয়স : 60 লিঙ্গ : পুৰুষ	BVR1231385 ফটো উপলব্ধ	333 নাম : জুন উৰাং স্বামীৰ নাম: কাজি উৰাং ঘৰ নং : ২২৩ বয়স : 58 লিঙ্গ : মহিলা	BVR1231396 ফটো উপলব্ধ
334 নাম : মামনী উৰাং স্বামীৰ নাম: ভাইটী উৰাং ঘৰ নং : ২২৩ বয়স : 42 লিঙ্গ : মহিলা	BVR1231410 ফটো উপলব্ধ	# 335 নাম : আৰতী গোৱালা উৰাঙ স্বামীৰ নাম: বঞ্জন উৰাঙ ঘৰ নং : ২২৩ বয়স : 42 লিঙ্গ : মহিলা	BVR1231432 ফটো উপলব্ধ	336 নাম : মামনী উৰাং পিতাৰ নাম: কাজি উৰাং ঘৰ নং : ২২৩ বয়স : 38 লিঙ্গ : মহিলা	BVR1231409 ফটো উপলব্ধ
337 নাম : সুনিল উৰাঙ পিতাৰ নাম: কাজি উৰাঙ ঘৰ নং : ২২৩ বয়স : 32 লিঙ্গ : পুৰুষ	BVR1232991 ফটো উপলব্ধ	338 নাম : গোপাল গোৱালা পিতাৰ নাম: বিশ্বনাথ গোৱালা ঘৰ নং : ২২৩ বয়স : 31 লিঙ্গ : পুৰুষ	BVR1233201 ফটো উপলব্ধ	339 নাম : চঞ্জনা গোৱালা স্বামীৰ নাম: গোপাল গোৱালা ঘৰ নং : ২২৩ বয়স : 30 লিঙ্গ : মহিলা	BVR0371369 ফটো উপলব্ধ
340 নাম : চাবিনা উৰাং স্বামীৰ নাম: চুনিল উৰাং ঘৰ নং : ২২৩ বয়স : 29 লিঙ্গ : মহিলা	BVR0371336 ফটো উপলব্ধ	341 নাম : সঞ্জিব উৰাং পিতাৰ নাম: কাজি উৰাং ঘৰ নং : ২২৩ বয়স : 28 লিঙ্গ : পুৰুষ	BVR0364273 ফটো উপলব্ধ	342 নাম : নন্দ উৰাং পিতাৰ নাম: চিমশু উৰাং ঘৰ নং : ২২৩ বয়স : 28 লিঙ্গ : পুৰুষ	BVR0627570 ফটো উপলব্ধ
343 নাম : ৰুমি উৰাং মাতৃৰ নাম: জোনাকী গোৱালা ঘৰ নং : ২২৩ বয়স : 26 লিঙ্গ : মহিলা	BVR0367532 ফটো উপলব্ধ	344 নাম : নকুল কৰ্মকাৰ পিতাৰ নাম: নিৰেন কৰ্মকাৰ ঘৰ নং : ২২৩ বয়স : 26 লিঙ্গ : পুৰুষ	BVR0486720 ফটো উপলব্ধ	345 নাম : সুনিতা উৰাং স্বামীৰ নাম: নন্দ উৰাং ঘৰ নং : ২২৩ বয়স : 25 লিঙ্গ : মহিলা	BVR0631721 ফটো উপলব্ধ
346 নাম : বিনা কৰ্মকাৰ পিতাৰ নাম: নিৰেন কৰ্মকাৰ ঘৰ নং : ২২৩ বয়স : 28 লিঙ্গ : মহিলা	BVR0633750 ফটো উপলব্ধ	347 নাম : অনিল ওৰাং পিতাৰ নাম: ভাইটি ওৰাং ঘৰ নং : ২২৩ বয়স : 28 লিঙ্গ : পুৰুষ	BVR0627315 ফটো উপলব্ধ	348 নাম : লখন গোৱালা পিতাৰ নাম: দেব গোৱালা ঘৰ নং : 223 জ বয়স : 27 লিঙ্গ : পুৰুষ	BVR2170413 ফটো উপলব্ধ
349 নাম : পূজা উৰাং স্বামীৰ নাম: বিকি উৰাং ঘৰ নং : ২২৩ বয়স : 31 লিঙ্গ : মহিলা	BVR0371286 ফটো উপলব্ধ	350 নাম : চম্বাৰী উৰাং স্বামীৰ নাম: চাওনা উৰাং ঘৰ নং : ২২৩ বয়স : 74 লিঙ্গ : মহিলা	BVR0215632 ফটো উপলব্ধ	351 নাম : সুনিল চবৰ পিতাৰ নাম: হনু চবৰ ঘৰ নং : 223 জ বয়স : 51 লিঙ্গ : পুৰুষ	BVR2170447 ফটো উপলব্ধ
352 নাম : ৰূপালী চবৰ স্বামীৰ নাম: সুনিল চবৰ ঘৰ নং : 223 জ বয়স : 40 লিঙ্গ : মহিলা	BVR2170439 ফটো উপলব্ধ	353 নাম : অজিত উৰাং পিতাৰ নাম: দিলিপ উৰাং ঘৰ নং : 223 ক বয়স : 22 লিঙ্গ : পুৰুষ	BVR2170405 ফটো উপলব্ধ	354 নাম : বীনা চবৰ পিতাৰ নাম: হনু চবৰ ঘৰ নং : 223 ক বয়স : 28 লিঙ্গ : মহিলা	PEZ0105437 ফটো উপলব্ধ
355 নাম : যোগেশ্বৰ ভূমিজ পিতাৰ নাম: মকল ভূমিজ ঘৰ নং : ২২৩খ বয়স : 44 লিঙ্গ : পুৰুষ	BVR0371195 ফটো উপলব্ধ	356 নাম : ফুলমনি উৰাং স্বামীৰ নাম: বেদেং উৰাং ঘৰ নং : ২২৩ক বয়স : 70 লিঙ্গ : মহিলা	BVR1231443 ফটো উপলব্ধ	357 নাম : তিলেশ্বৰী কৰ্মকাৰ স্বামীৰ নাম: নিৰেন কৰ্মকাৰ ঘৰ নং : ২২৩ঙ বয়স : 62 লিঙ্গ : মহিলা	BVR1231501 ফটো উপলব্ধ
358 নাম : জোনাকী গোৱালা স্বামীৰ নাম: দেবা গোৱালা ঘৰ নং : ২২৩জ বয়স : 62 লিঙ্গ : মহিলা	BVR1231545 ফটো উপলব্ধ	359 নাম : বিমল ৰাজবংশী পিতাৰ নাম: হৰকান্ত ৰাজবংশী ঘৰ নং : ২২৩খ বয়স : 55 লিঙ্গ : পুৰুষ	BVR1231476 ফটো উপলব্ধ	360 নাম : ভাইটী উৰাং পিতাৰ নাম: শাওনা উৰাং ঘৰ নং : ২২৩ঘ বয়স : 50 লিঙ্গ : পুৰুষ	BVR1231556 ফটো উপলব্ধ



361 নাম : দিলীপ উৰাং পিতাৰ নাম: বেদেং উৰাং ঘৰ নং : ২২৩ক বয়স : 44 লিঙ্গ : পুৰুষ	BVR1231454 ফটো উপলব্ধ	362 নাম : সুমিত্ৰা উৰাং স্বামীৰ নাম: ভাইটি উৰাং ঘৰ নং : ২২৩ক বয়স : 44 লিঙ্গ : মহিলা	BVR1231567 ফটো উপলব্ধ	363 নাম : পূজা উৰাং স্বামীৰ নাম: দিলীপ উৰাং ঘৰ নং : ২২৩ক বয়স : 42 লিঙ্গ : মহিলা	BVR1231465 ফটো উপলব্ধ
E 364 নাম : বঞ্জন উৰাং পিতাৰ নাম: শাওনা উৰাং ঘৰ নং : ২২৩ক বয়স : ৪৭ লিঙ্গ : পুৰুষ	BVR1233187 ফটো উপলব্ধ	365 নাম : শ্ৰেণী উৰাং স্বামীৰ নাম: ভাইটি উৰাং ঘৰ নং : ২২৩ক বয়স : 35 লিঙ্গ : মহিলা	BVR1232800 ফটো উপলব্ধ	366 নাম : প্ৰদীপ উৰাং পিতাৰ নাম: বেদেং উৰাং ঘৰ নং : ২২৩ক বয়স : 34 লিঙ্গ : পুৰুষ	BVR1233121 ফটো উপলব্ধ
367 নাম : বিকি উৰাং পিতাৰ নাম: শাওনা উৰাং ঘৰ নং : ২২৩ক বয়স : 34 লিঙ্গ : পুৰুষ	BVR1233198 ফটো উপলব্ধ	368 নাম : বামগোপাল গোৱালা পিতাৰ নাম: দেৱ গোৱালা ঘৰ নং : ২২৩ক বয়স : 33 লিঙ্গ : পুৰুষ	BVR1232764 ফটো উপলব্ধ	369 নাম : ৰমিলা উৰাং স্বামীৰ নাম: প্ৰদীপ উৰাং ঘৰ নং : ২২৩ক বয়স : 32 লিঙ্গ : মহিলা	BVR1233358 ফটো উপলব্ধ
370 নাম : সঞ্জয় কৰ্মকাৰ পিতাৰ নাম: নিৰেন কৰ্মকাৰ ঘৰ নং : ২২৩ক বয়স : 32 লিঙ্গ : পুৰুষ	BVR1232797 ফটো উপলব্ধ	371 নাম : চন্দ্ৰাবতী দেৱী স্বামীৰ নাম: জনাৰ্দন তিৱাৰী ঘৰ নং : ২২৪ বয়স : 67 লিঙ্গ : মহিলা	BVR1231589 ফটো উপলব্ধ	372 নাম : জিতেন্দ্ৰ তিৱাৰী পিতাৰ নাম: জনাৰ্দন তিৱাৰী ঘৰ নং : ২২৪ বয়স : 42 লিঙ্গ : পুৰুষ	BVR1231590 ফটো উপলব্ধ
373 নাম : পুনম দেৱী স্বামীৰ নাম: জিতেন্দ্ৰ তিৱাৰী ঘৰ নং : ২২৪ বয়স : 41 লিঙ্গ : মহিলা	BVR1231603 ফটো উপলব্ধ	374 নাম : জলেশ্বৰী ভূঞা স্বামীৰ নাম: পুতু ভূঞা ঘৰ নং : ২২৫ বয়স : 52 লিঙ্গ : মহিলা	BVR1231614 ফটো উপলব্ধ	375 নাম : মনু ভূঞা পিতাৰ নাম: পুতু ভূঞা ঘৰ নং : ২২৫ বয়স : 35 লিঙ্গ : পুৰুষ	BVR1233314 ফটো উপলব্ধ
376 নাম : ৰূপা ভূঞা স্বামীৰ নাম: মনু ভূঞা ঘৰ নং : ২২৫ বয়স : 34 লিঙ্গ : মহিলা	BVR1233325 ফটো উপলব্ধ	377 নাম : মিনতি ভূঞা স্বামীৰ নাম: ৰঞ্জিত ভূঞা ঘৰ নং : ২২৫ বয়স : 28 লিঙ্গ : মহিলা	BVR0602086 ফটো উপলব্ধ	E 378 নাম : মণ্ডল গঞ্জ পিতাৰ নাম: কুপ্ৰ গঞ্জ ঘৰ নং : ২২৬ বয়স : 65 লিঙ্গ : পুৰুষ	BVR1231625 ফটো উপলব্ধ
379 নাম : পতলী গঞ্জ স্বামীৰ নাম: মণ্ডলু গঞ্জ ঘৰ নং : ২২৬ বয়স : 63 লিঙ্গ : মহিলা	BVR1231636 ফটো উপলব্ধ	380 নাম : কলা ভূঞা পিতাৰ নাম: লাল বিহাৰী ভূঞা ঘৰ নং : ২২৬ বয়স : 57 লিঙ্গ : পুৰুষ	BVR1233110 ফটো উপলব্ধ	381 নাম : মহেশ গঞ্জ পিতাৰ নাম: গৌনিয়া গঞ্জ ঘৰ নং : ২২৬ বয়স : 48 লিঙ্গ : পুৰুষ	BVR0065318 ফটো উপলব্ধ
382 নাম : নিৰঞ্জলী গঞ্জ স্বামীৰ নাম: মহেশ গঞ্জ ঘৰ নং : ২২৬ বয়স : 45 লিঙ্গ : মহিলা	BVR0065326 ফটো উপলব্ধ	383 নাম : বিজয় গঞ্জ পিতাৰ নাম: মণ্ডলু গঞ্জ ঘৰ নং : 226 বয়স : 28 লিঙ্গ : পুৰুষ	BVR2188258 ফটো উপলব্ধ	384 নাম : অজয় গঞ্জ পিতাৰ নাম: মণ্ডলু গঞ্জ ঘৰ নং : 226 বয়স : 21 লিঙ্গ : পুৰুষ	BVR2182939 ফটো উপলব্ধ
385 নাম : দেৱেন গঞ্জ পিতাৰ নাম: গুৰু গঞ্জ ঘৰ নং : ২২৬ক বয়স : 39 লিঙ্গ : পুৰুষ	BVR0371526 ফটো উপলব্ধ	E 386 নাম : কলাবতী দেৱী স্বামীৰ নাম: বিজয় গঞ্জ ঘৰ নং : ২২৭ বয়স : ৪০ লিঙ্গ : মহিলা	BVR1231669 ফটো উপলব্ধ	# 387 নাম : কৃষ্ণ ভাৰতী পিতাৰ নাম: বিজয় গঞ্জ ঘৰ নং : ২২৭ বয়স : 40 লিঙ্গ : পুৰুষ	BVR1231670 ফটো উপলব্ধ
388 নাম : চুনিতা দেৱী গুপ্ত স্বামীৰ নাম: কৃষ্ণ গুপ্ত ঘৰ নং : ২২৭ বয়স : 34 লিঙ্গ : মহিলা	BVR0215590 ফটো উপলব্ধ	389 নাম : চন্দ্ৰমা গুপ্ত পিতাৰ নাম: বিজয় গুপ্ত ঘৰ নং : ২২৭ বয়স : 31 লিঙ্গ : পুৰুষ	BVR0215574 ফটো উপলব্ধ	390 নাম : চেৰ কুমাৰ লিষু পিতাৰ নাম: গজ বাহাদুৰ লিষু ঘৰ নং : ২২৯ বয়স : 69 লিঙ্গ : পুৰুষ	BVR1231727 ফটো উপলব্ধ



391 নাম : টংকুমাৰী লিখু স্বামীৰ নাম : চেৰ কুমাৰ লিখু ঘৰ নং : ২২৯ বয়স : 64 লিঙ্গ : মহিলা	BVR1231738 ফটো উপলব্ধ	392 নাম : বিজয়লিখু পিতাৰ নাম : বাইচে লিখু ঘৰ নং : ২২৯ বয়স : 48 লিঙ্গ : পুৰুষ	BVR1233109 ফটো উপলব্ধ	393 নাম : অনিল ভূঞা পিতাৰ নাম : বিৰচা ভূঞা ঘৰ নং : ২২৯ বয়স : 47 লিঙ্গ : পুৰুষ	BVR1232979 ফটো উপলব্ধ
E 394 নাম : প্ৰদীপ লিখু পিতাৰ নাম : চেৰ কুমাৰ লিখু ঘৰ নং : ২২৯ বয়স : 41 লিঙ্গ : পুৰুষ	BVR1231761 ফটো উপলব্ধ	395 নাম : চন্দ্ৰমায়া লিখু স্বামীৰ নাম : জনক বাহাদুৰ লিখু ঘৰ নং : ২২৯ বয়স : 42 লিঙ্গ : মহিলা	BVR1233289 ফটো উপলব্ধ	396 নাম : গংগা মায়া লিখু পিতাৰ নাম : মদন বাহাদুৰ লিখু ঘৰ নং : ২২৯ বয়স : 42 লিঙ্গ : মহিলা	BVR1233234 ফটো উপলব্ধ
397 নাম : দিলীপ কুমাৰ লিখু পিতাৰ নাম : চেৰ কুমাৰ লিখু ঘৰ নং : ২২৯ বয়স : 40 লিঙ্গ : পুৰুষ	BVR1231807 ফটো উপলব্ধ	398 নাম : জ্যোতি মায়া লিখু পিতাৰ নাম : চেৰ কুমাৰ লিখু ঘৰ নং : ২২৯ বয়স : 38 লিঙ্গ : মহিলা	BVR1233223 ফটো উপলব্ধ	399 নাম : অঞ্জলী লিখু স্বামীৰ নাম : প্ৰদীপ লিখু ঘৰ নং : ২২৯ বয়স : 35 লিঙ্গ : মহিলা	BVR0368704 ফটো উপলব্ধ
400 নাম : চাইনা লিখু পিতাৰ নাম : চেৰ কুমাৰ লিখু ঘৰ নং : ২২৯ বয়স : 35 লিঙ্গ : মহিলা	BVR0065789 ফটো উপলব্ধ	401 নাম : সীতা লিখু অন্যান্য : চেৰকুমাৰ লিখু ঘৰ নং : ২২৯ বয়স : 34 লিঙ্গ : মহিলা	BVR1231794 ফটো উপলব্ধ	402 নাম : মনো লিখু স্বামীৰ নাম : দীপক বাহাদুৰ লিখু ঘৰ নং : ২২৯ বয়স : 34 লিঙ্গ : মহিলা	BVR1233290 ফটো উপলব্ধ
E2 403 নাম : পল ভূঞা পিতাৰ নাম : অনিল ভূঞা ঘৰ নং : ২২৯ বয়স : 31 লিঙ্গ : পুৰুষ	BVR0215533 ফটো উপলব্ধ	404 নাম : বিংকু লিখু পিতাৰ নাম : হন্দ্ৰ বাহাদুৰ লিখু ঘৰ নং : ২২৯ বয়স : 30 লিঙ্গ : মহিলা	BVR0065938 ফটো উপলব্ধ	405 নাম : চৰিতা ভূঞা স্বামীৰ নাম : পল ভূঞা ঘৰ নং : ২২৯ বয়স : 27 লিঙ্গ : মহিলা	BVR0369330 ফটো উপলব্ধ
406 নাম : মেৰী ঘাটোৱাল স্বামীৰ নাম : কৃষ্ণ ঘাটোৱাল ঘৰ নং : ২৩০ বয়স : 49 লিঙ্গ : মহিলা	BVR1231829 ফটো উপলব্ধ	407 নাম : পুৰন ঘাটোৱাল পিতাৰ নাম : কৃষ্ণ ঘাটোৱাল ঘৰ নং : ২৩০ বয়স : 32 লিঙ্গ : পুৰুষ	BVR1232902 ফটো উপলব্ধ	408 নাম : ৰাজেশ ঘাটোৱাল পিতাৰ নাম : কৃষ্ণা ঘাটোৱাল ঘৰ নং : ২৩০ বয়স : 30 লিঙ্গ : পুৰুষ	BVR0372698 ফটো উপলব্ধ
409 নাম : ববিতা ঘাটোৱাল স্বামীৰ নাম : ৰাজেশ ঘাটোৱাল ঘৰ নং : ২৩০ বয়স : 26 লিঙ্গ : মহিলা	BVR0633826 ফটো উপলব্ধ	410 নাম : ইন্তাজুল আলী পিতাৰ নাম : অনুৰাৰা আলী ঘৰ নং : ২৩১ বয়স : 22 লিঙ্গ : পুৰুষ	BVR1672492 ফটো উপলব্ধ	411 নাম : দেউপ্ৰসাদ লিখু পিতাৰ নাম : জংবাহাদুৰ লিখু ঘৰ নং : ২৩৩ বয়স : 57 লিঙ্গ : পুৰুষ	BVR1231830 ফটো উপলব্ধ
412 নাম : কাজি চুৰ্বা পিতাৰ নাম : জংবাহাদুৰ ঘৰ নং : ২৩৩ বয়স : 50 লিঙ্গ : পুৰুষ	BVR0067645 ফটো উপলব্ধ	413 নাম : পদ্মা কুমাৰী চুৰ্বা মাতৃৰ নাম : কাজি চুৰ্বা ঘৰ নং : ২৩৩ বয়স : 48 লিঙ্গ : মহিলা	BVR0067678 ফটো উপলব্ধ	414 নাম : চঞ্জু চুৰ্বা পিতাৰ নাম : কাজি চুৰ্বা ঘৰ নং : ২৩৩ বয়স : 30 লিঙ্গ : পুৰুষ	BVR0244475 ফটো উপলব্ধ
415 নাম : চঞ্চমায়া লিখু পিতাৰ নাম : দেও প্ৰসাদ লিখু ঘৰ নং : 233 বয়স : 23 লিঙ্গ : মহিলা	BVR2211027 ফটো উপলব্ধ	416 নাম : নিৰ্দ্দচ লিখু পিতাৰ নাম : অৰ্জুন লিখু ঘৰ নং : ২৩৩ক বয়স : 25 লিঙ্গ : পুৰুষ	BVR0461434 ফটো উপলব্ধ	417 নাম : অৰ্জুন লিখু পিতাৰ নাম : গঙ্গাপ্ৰসাদ লিখু ঘৰ নং : ২৩৩ক বয়স : 65 লিঙ্গ : পুৰুষ	BVR1231852 ফটো উপলব্ধ
418 নাম : কমল কুমাৰী লিখু স্বামীৰ নাম : অৰ্জুন লিখু ঘৰ নং : ২৩৩ক বয়স : 53 লিঙ্গ : মহিলা	BVR1231863 ফটো উপলব্ধ	419 নাম : চন্দ্ৰ কুমাৰ চুৰ্বা পিতাৰ নাম : কেবুকে চুৰ্বা ঘৰ নং : ২৩৬ বয়স : 71 লিঙ্গ : পুৰুষ	BVR1231874 ফটো উপলব্ধ	420 নাম : হৰক মায়া চুৰ্বা স্বামীৰ নাম : চন্দ্ৰকুমাৰ চুৰ্বা ঘৰ নং : ২৩৬ বয়স : 65 লিঙ্গ : মহিলা	BVR1231885 ফটো উপলব্ধ



421 নাম : কাজি চুৰ্বা পিতাৰ নাম: চন্দ্ৰকুমাৰ চুৰ্বা ঘৰ নং : ২৩৬ বয়স : 39 লিঙ্গ : পুৰুষ	BVR1231909 ফটো উপলব্ধ	422 নাম : জমকী চুৰ্বা স্বামীৰ নাম: ডিল চুৰ্বা ঘৰ নং : ২৩৬ বয়স : 39 লিঙ্গ : মহিলা	BVR1231921 ফটো উপলব্ধ	423 নাম : সুৰেশ চুৰ্বা পিতাৰ নাম: চন্দ্ৰকুমাৰ চুৰ্বা ঘৰ নং : ২৩৬ বয়স : 38 লিঙ্গ : পুৰুষ	BVR1231910 ফটো উপলব্ধ
424 নাম : সুৰজ্যা চুৰ্বা পিতাৰ নাম: চন্দ্ৰ কুমাৰ চুৰ্বা ঘৰ নং : ২৩৬ বয়স : 36 লিঙ্গ : পুৰুষ	BVR1231932 ফটো উপলব্ধ	425 নাম : সঞ্জনা লিষু স্বামীৰ নাম: কাজি চুৰ্বা ঘৰ নং : ২৩৬ বয়স : 35 লিঙ্গ : মহিলা	BVR0366690 ফটো উপলব্ধ	426 নাম : সহদেৱ চুৰ্বা পিতাৰ নাম: চন্দ্ৰকুমাৰ চুৰ্বা ঘৰ নং : ২৩৬ বয়স : 28 লিঙ্গ : পুৰুষ	BVR0068395 ফটো উপলব্ধ
427 নাম : নৰ বাহাদুৰ লিষু পিতাৰ নাম: শ্ৰী প্ৰচাদ লিষু ঘৰ নং : 236-ক বয়স : 52 লিঙ্গ : পুৰুষ	BVR0244889 ফটো উপলব্ধ	428 নাম : মণিকা লিষু স্বামীৰ নাম: নৰ বাহাদুৰ লিষু ঘৰ নং : 236-ক বয়স : 49 লিঙ্গ : মহিলা	BVR0271510 ফটো উপলব্ধ	429 নাম : অমিৰ লিষু পিতাৰ নাম: প্ৰসাদ লিষু ঘৰ নং : 236-ক বয়স : 31 লিঙ্গ : পুৰুষ	BVR0244947 ফটো উপলব্ধ
E 430 নাম : লক্ষণ ভূমিজ পিতাৰ নাম: পল্লু ভূমিজ ঘৰ নং : ২৩৭ বয়স : 56 লিঙ্গ : পুৰুষ	BVR1231943 ফটো উপলব্ধ	E 431 নাম : আদৰমণী ভূমিজ স্বামীৰ নাম: লক্ষণ ভূমিজ ঘৰ নং : ২৩৭ বয়স : 54 লিঙ্গ : মহিলা	BVR1231954 ফটো উপলব্ধ	432 নাম : মহেশ ভূমিজ পিতাৰ নাম: লখন ভূমিজ ঘৰ নং : ২৩৭ বয়স : 31 লিঙ্গ : পুৰুষ	BVR1293208 ফটো উপলব্ধ
433 নাম : আদৰমণী ভূমিজ স্বামীৰ নাম: মহেশ ভূমিজ ঘৰ নং : ২৩৭ বয়স : 29 লিঙ্গ : মহিলা	BVR1293216 ফটো উপলব্ধ	434 নাম : ফুলেশ্বৰী কুৰ্মী স্বামীৰ নাম: দুৰ্গা কুৰ্মী ঘৰ নং : ২৩৮ বয়স : 52 লিঙ্গ : মহিলা	BVR1231976 ফটো উপলব্ধ	435 নাম : বিৰাজ কুৰ্মী পিতাৰ নাম: দুৰ্গা কুৰ্মী ঘৰ নং : ২৩৮ বয়স : 21 লিঙ্গ : পুৰুষ	PEZ0103796 ফটো উপলব্ধ
E 436 নাম : শৈল্যা দেৱী স্বামীৰ নাম: নন্দ কুমাৰ তিৱাৰী ঘৰ নং : ২৩৯ বয়স : ৪২ লিঙ্গ : মহিলা	BVR1231998 ফটো উপলব্ধ	437 নাম : জীবন তিৱাৰী পিতাৰ নাম: নন্দকুমাৰ তিৱাৰী ঘৰ নং : ২৩৯ বয়স : 40 লিঙ্গ : পুৰুষ	BVR1232004 ফটো উপলব্ধ	438 নাম : কমলাবতী দেৱী স্বামীৰ নাম: জীবন তিৱাৰী ঘৰ নং : ২৩৯ বয়স : 38 লিঙ্গ : মহিলা	BVR1232015 ফটো উপলব্ধ
E 439 নাম : বামাবতী দেৱী স্বামীৰ নাম: পৌৰীশংকৰ গিৰি ঘৰ নং : ২৪০ বয়স : ৪৫ লিঙ্গ : মহিলা	BVR1232037 ফটো উপলব্ধ	E 440 নাম : ধিৰেন গিৰি পিতাৰ নাম: পৌৰীশংকৰ গিৰি ঘৰ নং : ২৪০ বয়স : 5৫ লিঙ্গ : পুৰুষ	BVR1232026 ফটো উপলব্ধ	441 নাম : উৰ্মিলা দেৱী স্বামীৰ নাম: ধিৰেন গিৰি ঘৰ নং : ২৪০ বয়স : 53 লিঙ্গ : মহিলা	BVR1232048 ফটো উপলব্ধ
442 নাম : বমা কুমাৰী দেৱী স্বামীৰ নাম: ৰোহিত মিশ্ৰ ঘৰ নং : ২৪০খ বয়স : 27 লিঙ্গ : মহিলা	BVR0374249 ফটো উপলব্ধ	S 443 নাম : বিংকু কুমাৰী পিতাৰ নাম: বিৰবল তিৱাৰী ঘৰ নং : ২৪০খ বয়স : 26 লিঙ্গ : মহিলা	BVR0526517 ফটো উপলব্ধ	444 নাম : বিকাশ তিৱাৰী পিতাৰ নাম: বিৰবল তিৱাৰী ঘৰ নং : 240 খ বয়স : 24 লিঙ্গ : পুৰুষ	BVR2179968 ফটো উপলব্ধ
445 নাম : গুণেশ্বৰী কুৰ্মী স্বামীৰ নাম: ৰামেশ্বৰ কুৰ্মী ঘৰ নং : ২৪০ক বয়স : 46 লিঙ্গ : মহিলা	BVR1232060 ফটো উপলব্ধ	446 নাম : বিৰবল তিৱাৰী পিতাৰ নাম: জনাদন তিৱাৰী ঘৰ নং : ২৪০খ বয়স : 46 লিঙ্গ : পুৰুষ	BVR1232071 ফটো উপলব্ধ	447 নাম : ৰামেশ্বৰ কুৰ্মী পিতাৰ নাম: লিটু কুৰ্মী ঘৰ নং : ২৪০ক বয়স : 45 লিঙ্গ : পুৰুষ	BVR1232059 ফটো উপলব্ধ
448 নাম : চুণাবতী দেৱী স্বামীৰ নাম: বিৰবল তিৱাৰী ঘৰ নং : ২৪০খ বয়স : 42 লিঙ্গ : মহিলা	BVR1232082 ফটো উপলব্ধ	449 নাম : বহাগী ভূঞা স্বামীৰ নাম: মনিৰাম ভূঞা ঘৰ নং : ২৪২ বয়স : 79 লিঙ্গ : মহিলা	BVR1232117 ফটো উপলব্ধ	450 নাম : বিংকী মিশ্ৰ স্বামীৰ নাম: শ্ৰবন কুমাৰ মিশ্ৰ ঘৰ নং : ২৪২ বয়স : 35 লিঙ্গ : মহিলা	BVR1232139 ফটো উপলব্ধ



451 নাম : বাৰ্জেশ ভূঞা পিতাৰ নাম: মনিৰাম ভূঞা ঘৰ নং : ২৪২ বয়স : 32 লিঙ্গ : পুৰুষ	BVR0374488 ফটো উপলব্ধ	452 নাম : পখিলা ভূঞা স্বামীৰ নাম: বুবাই ভূঞা ঘৰ নং : ২৪২ বয়স : 31 লিঙ্গ : মহিলা	BVR0525816 ফটো উপলব্ধ	453 নাম : জোনালী ভূঞা স্বামীৰ নাম: বাৰ্জেশ ভূঞা ঘৰ নং : ২৪২ বয়স : 29 লিঙ্গ : মহিলা	BVR0374546 ফটো উপলব্ধ
454 নাম : প্ৰিয়া কুমাৰী পিতাৰ নাম: শ্ৰবন মিশ্ৰ ঘৰ নং : ২৪২ বয়স : 24 লিঙ্গ : মহিলা	BVR0462598 ফটো উপলব্ধ	455 নাম : বাৰ্জকুমাৰ মিশ্ৰ পিতাৰ নাম: শ্ৰবন মিশ্ৰ ঘৰ নং : ২৪২ বয়স : 24 লিঙ্গ : পুৰুষ	BVR0462606 ফটো উপলব্ধ	456 নাম : মুনতুন কুৰ্মী পিতাৰ নাম: বুধনা কুৰ্মী ঘৰ নং : ২৪২খ বয়স : 31 লিঙ্গ : পুৰুষ	BVR0639682 ফটো উপলব্ধ
457 নাম : পৰ্ণিমা কুৰ্মী স্বামীৰ নাম: নিতাই কুৰ্মী ঘৰ নং : ২৪২খ বয়স : 29 লিঙ্গ : মহিলা	BVR0633271 ফটো উপলব্ধ	458 নাম : সুভাস গড় পিতাৰ নাম: আচাৰাম গড় ঘৰ নং : ২৪২গ বয়স : 37 লিঙ্গ : পুৰুষ	BVR0374405 ফটো উপলব্ধ	459 নাম : বেখা ডেকা স্বামীৰ নাম: সুভাস গড় ঘৰ নং : ২৪২গ বয়স : 29 লিঙ্গ : মহিলা	BVR0374579 ফটো উপলব্ধ
460 নাম : চুনিতা কুমাৰী পিতাৰ নাম: শ্ৰবন মিশ্ৰ ঘৰ নং : ২৪২গ বয়স : 27 লিঙ্গ : মহিলা	BVR0374629 ফটো উপলব্ধ	461 নাম : বীতা কুমাৰী পিতাৰ নাম: শ্ৰবন মিশ্ৰ ঘৰ নং : ২৪২গ বয়স : 25 লিঙ্গ : মহিলা	BVR0524611 ফটো উপলব্ধ	462 নাম : শেৱালী কুৰ্মী স্বামীৰ নাম: বিলুৰাম কুৰ্মী ঘৰ নং : ২৪২খ বয়স : 34 লিঙ্গ : মহিলা	BVR0247817 ফটো উপলব্ধ
463 নাম : নিতাই কুৰ্মী পিতাৰ নাম: বুধনা কুৰ্মী ঘৰ নং : ২৪২খ বয়স : 32 লিঙ্গ : পুৰুষ	BVR0247858 ফটো উপলব্ধ	464 নাম : তনুতন কুৰ্মী পিতাৰ নাম: বুধনা কুৰ্মী ঘৰ নং : ২৪২খ বয়স : 26 লিঙ্গ : পুৰুষ	BVR0523597 ফটো উপলব্ধ	465 নাম : সংগীতা কুৰ্মী স্বামীৰ নাম: মুনতুন কুৰ্মী ঘৰ নং : ২৪২খ বয়স : 24 লিঙ্গ : মহিলা	PEZ0102210 ফটো উপলব্ধ
466 নাম : জীতেন কুৰ্মী পিতাৰ নাম: বুধনা কুৰ্মী ঘৰ নং : 242খ বয়স : 23 লিঙ্গ : পুৰুষ	BVR2180156 ফটো উপলব্ধ	467 নাম : অক্ষিত কুৰ্মী পিতাৰ নাম: বুধনা কুৰ্মী ঘৰ নং : 242খ বয়স : 21 লিঙ্গ : পুৰুষ	BVR2175685 ফটো উপলব্ধ	468 নাম : ফদ কুৰ্মী স্বামীৰ নাম: বুধনা কুৰ্মী ঘৰ নং : ২৪২খ বয়স : 60 লিঙ্গ : মহিলা	BVR1232151 ফটো উপলব্ধ
469 নাম : শ্ৰবণ কুমাৰ মিশ্ৰ পিতাৰ নাম: ৰামদিলশ মিশ্ৰ ঘৰ নং : ২৪২গ বয়স : 56 লিঙ্গ : পুৰুষ	BVR1232195 ফটো উপলব্ধ	470 নাম : মিনা দেবী স্বামীৰ নাম: শ্ৰবণ মিশ্ৰ ঘৰ নং : ২৪২গ বয়স : 52 লিঙ্গ : মহিলা	BVR1232208 ফটো উপলব্ধ	E 471 নাম : বিলুৰাম কুৰ্মী পিতাৰ নাম: বুধনা কুৰ্মী ঘৰ নং : ২৪২খ বয়স : 4 লিঙ্গ : পুৰুষ	BVR1232162 ফটো উপলব্ধ
472 নাম : ভনী কুৰ্মী পিতাৰ নাম: বুধনা কুৰ্মী ঘৰ নং : ২৪২খ বয়স : 39 লিঙ্গ : মহিলা	BVR1232173 ফটো উপলব্ধ	473 নাম : বাবুৰাম কুৰ্মী পিতাৰ নাম: বুধনা কুৰ্মী ঘৰ নং : ২৪২খ বয়স : 38 লিঙ্গ : পুৰুষ	BVR1232184 ফটো উপলব্ধ	474 নাম : মনি পানিকা স্বামীৰ নাম: তিলেন পানিকা ঘৰ নং : ২৪৪ বয়স : 48 লিঙ্গ : মহিলা	BVR1232242 ফটো উপলব্ধ
475 নাম : জিবী গোৱালা পিতাৰ নাম: ভেন্দা গোৱালা ঘৰ নং : ২৪৪ বয়স : 46 লিঙ্গ : মহিলা	BVR1232231 ফটো উপলব্ধ	E 476 নাম : কিনাৰাম গোৱালা পিতাৰ নাম: ভেন্দা গোৱালা ঘৰ নং : ২৪৪ বয়স : ৪৪ লিঙ্গ : পুৰুষ	BVR1232220 ফটো উপলব্ধ	477 নাম : জয়মোতী গোৱালা স্বামীৰ নাম: কিনাৰাম গোৱালা ঘৰ নং : ২৪৪ বয়স : 35 লিঙ্গ : মহিলা	BVR0368803 ফটো উপলব্ধ
478 নাম : পৰেশ কুৰ্মী পিতাৰ নাম: ধনেশ্বৰ কুৰ্মী ঘৰ নং : ২৪৭ বয়স : 48 লিঙ্গ : পুৰুষ	BVR1232264 ফটো উপলব্ধ	479 নাম : শান্তী কুৰ্মী স্বামীৰ নাম: পৰেশ কুৰ্মী ঘৰ নং : ২৪৭ বয়স : 42 লিঙ্গ : মহিলা	BVR1232275 ফটো উপলব্ধ	480 নাম : দলেশ্বৰ কুৰ্মী পিতাৰ নাম: ধনেশ্বৰ কুৰ্মী ঘৰ নং : ২৪৭ক বয়স : 54 লিঙ্গ : পুৰুষ	BVR1232286 ফটো উপলব্ধ



481 নাম : ৰূপজ্যোতি কুমী স্বামীৰ নাম: দুৰ্গেশ্বৰ কুমী ঘৰ নং : ১৪৭ক বয়স : 45 লিঙ্গ : মহিলা	BVR1232297 ফটো উপলব্ধ	482 নাম : আদৰী ভূঞা স্বামীৰ নাম: বিনন্দ ভূঞা ঘৰ নং : ১৫০ বয়স : 65 লিঙ্গ : মহিলা	BVR1232300 ফটো উপলব্ধ	483 নাম : গোপাল ভূঞা পিতাৰ নাম: বিনন্দ ভূঞা ঘৰ নং : ১৫০ বয়স : 40 লিঙ্গ : পুৰুষ	BVR1232311 ফটো উপলব্ধ
484 নাম : গিতা ভূঞা স্বামীৰ নাম: গোপাল ভূঞা ঘৰ নং : ১৫০ বয়স : 30 লিঙ্গ : মহিলা	BVR0072835 ফটো উপলব্ধ	485 নাম : ক্ষীৰেশ্বৰ বৰুৱা পিতাৰ নাম: সোমেশ্বৰ বৰুৱা ঘৰ নং : ১৫১ বয়স : 75 লিঙ্গ : পুৰুষ	BVR1232322 ফটো উপলব্ধ	486 নাম : চেনেহী বৰুৱা স্বামীৰ নাম: ক্ষীৰেশ্বৰ বৰুৱা ঘৰ নং : ১৫১ বয়স : 69 লিঙ্গ : মহিলা	BVR1232333 ফটো উপলব্ধ
487 নাম : সঞ্জিব বৰুৱা পিতাৰ নাম: ক্ষীৰেশ্বৰ বৰুৱা ঘৰ নং : ১৫১ বয়স : 48 লিঙ্গ : পুৰুষ	BVR1232344 ফটো উপলব্ধ	488 নাম : বিকাশ বৰুৱা পিতাৰ নাম: ক্ষীৰেশ্বৰ বৰুৱা ঘৰ নং : ১৫১ বয়স : 42 লিঙ্গ : পুৰুষ	BVR1232355 ফটো উপলব্ধ	489 নাম : শিখাজ্যোতি গগৈ বৰুৱা স্বামীৰ নাম: সঞ্জিব বৰুৱা ঘৰ নং : ১৫১ বয়স : 40 লিঙ্গ : মহিলা	BVR1232673 ফটো উপলব্ধ
490 নাম : নিশিপদ্মা গগৈ বৰুৱা স্বামীৰ নাম: বিকাশ বৰুৱা ঘৰ নং : ১৫১ বয়স : 35 লিঙ্গ : মহিলা	BVR0375907 ফটো উপলব্ধ	491 নাম : উজ্জল বৰুৱা পিতাৰ নাম: ক্ষীৰেশ্বৰ বৰুৱা ঘৰ নং : ১৫১ বয়স : 32 লিঙ্গ : পুৰুষ	BVR1233041 ফটো উপলব্ধ	492 নাম : জিত্তী গগৈ স্বামীৰ নাম: উজ্জল বৰুৱা ঘৰ নং : ১৫১ বয়স : 23 লিঙ্গ : মহিলা	BVR2167187 ফটো উপলব্ধ
493 নাম : মঃ কামাল উদ্দিন পিতাৰ নাম: আব্দুল জলিল উদ্দিন ঘৰ নং : ১৫২ বয়স : 64 লিঙ্গ : পুৰুষ	BVR1232388 ফটো উপলব্ধ	494 নাম : মিনা গড় স্বামীৰ নাম: দুলাল গড় ঘৰ নং : ১৫২ ক বয়স : 37 লিঙ্গ : মহিলা	BVR0250019 ফটো উপলব্ধ	495 নাম : দুলাল গড় পিতাৰ নাম: আচাৰাম গড় ঘৰ নং : ১৫২ ক বয়স : 44 লিঙ্গ : পুৰুষ	BVR0249979 ফটো উপলব্ধ
496 নাম : কাদিৰ হুছেইন পিতাৰ নাম: লুতফুৰ হুছেইন ঘৰ নং : ১৫৬ বয়স : 27 লিঙ্গ : পুৰুষ	BVR0463372 ফটো উপলব্ধ	497 নাম : কঞ্চালী বৰা স্বামীৰ নাম: দিলীপ বৰা ঘৰ নং : ১৭৬ বয়স : 28 লিঙ্গ : মহিলা	BVR1665728 ফটো উপলব্ধ	498 নাম : আশ্ৰফ আলি পিতাৰ নাম: আব্দুল আলি ঘৰ নং : ১৮০ বয়স : 59 লিঙ্গ : পুৰুষ	BVR1232695 ফটো উপলব্ধ
499 নাম : আহিদুল আলী পিতাৰ নাম: আশ্ৰফ আলী ঘৰ নং : ১৮০ বয়স : 30 লিঙ্গ : পুৰুষ	BVR0257469 ফটো উপলব্ধ	500 নাম : ফাৰমিন বেগম স্বামীৰ নাম: আহিদুল আলী ঘৰ নং : ১৮০ বয়স : 28 লিঙ্গ : মহিলা	BVR0257477 ফটো উপলব্ধ	501 নাম : হবিবুৰ ৰহমান পিতাৰ নাম: আশ্ৰফ আলি ঘৰ নং : ১৮০ বয়স : 25 লিঙ্গ : পুৰুষ	BVR0516641 ফটো উপলব্ধ
502 নাম : মাৰিনা বেগম স্বামীৰ নাম: হবিবুৰ ৰহমান ঘৰ নং : ১৮০ বয়স : 23 লিঙ্গ : মহিলা	BVR1701358 ফটো উপলব্ধ	503 নাম : আবিদুৰ ৰহমান পিতাৰ নাম: আশ্ৰফ ঘৰ নং : 280 বয়স : 22 লিঙ্গ : পুৰুষ	PEZ0065672 ফটো উপলব্ধ	504 নাম : মৰ্জিনা বেগম স্বামীৰ নাম: আসফ আলি ঘৰ নং : ১৮২ বয়স : 51 লিঙ্গ : মহিলা	BVR1232708 ফটো উপলব্ধ
505 নাম : ভাস্কৰ বৰা পিতাৰ নাম: জয়ৰাম বৰা ঘৰ নং : 307 বয়স : 22 লিঙ্গ : পুৰুষ	BVR2168409 ফটো উপলব্ধ	506 নাম : কবিতা ৰানা স্বামীৰ নাম: পূনা ভূঞা ঘৰ নং : 319 বয়স : 21 লিঙ্গ : মহিলা	PEZ0154575 ফটো উপলব্ধ	507 নাম : সুজাল বৰা পিতাৰ নাম: লক্ষেশ্বৰ বৰা ঘৰ নং : 562 বয়স : 20 লিঙ্গ : পুৰুষ	PEZ0152595 ফটো উপলব্ধ
508 নাম : অভিনাশ কুমী পিতাৰ নাম: পৰেশ কুমী ঘৰ নং : হাতিগড় মাটিখোলা বয়স : 21 লিঙ্গ : পুৰুষ	PEZ0070706 ফটো উপলব্ধ				



509	1	PEZ0175059	ফটো উপলব্ধ	নাম : অজয় গঞ্জ মাতৃৰ নাম: নিৰঞ্জনী গঞ্জ ঘৰ নং : ২২৬ বয়স : 21 লিঙ্গ : পুৰুষ	510	1	PEZ0175786	ফটো উপলব্ধ	নাম : সুমিত সৰ্ব্বা মাতৃৰ নাম: জমকী চুৰ্বা ঘৰ নং : ২৩৬ বয়স : 21 লিঙ্গ : পুৰুষ	#2 511	1	PEZ0176362	ফটো উপলব্ধ	নাম : বমজান আলি পিতাৰ নাম: বুচতম আলি ঘৰ নং : ২০৮ গ বয়স : 23 লিঙ্গ : পুৰুষ
512	1	PEZ0179416	ফটো উপলব্ধ	নাম : চনিয়া চুৰ্বা মাতৃৰ নাম: জমকী চুৰ্বা ঘৰ নং : ২৩৬ বয়স : 18 লিঙ্গ : মহিলা	#2 513	1	PEZ0179523	ফটো উপলব্ধ	নাম : ৰুমি বেগম পিতাৰ নাম: বুচতম আলি ঘৰ নং : ২০৮ গ বয়স : 18 লিঙ্গ : মহিলা	514	1	PEZ0179895	ফটো উপলব্ধ	নাম : ছাহিদ আলি মাতৃৰ নাম: খাইৰুণ নিছা ঘৰ নং : ২০৮ খ বয়স : 19 লিঙ্গ : পুৰুষ
515	1	PEZ0184937	ফটো উপলব্ধ	নাম : বিজয় গঞ্জ মাতৃৰ নাম: নিৰঞ্জনী গঞ্জ ঘৰ নং : ২২৬ বয়স : 18 লিঙ্গ : পুৰুষ	516	1	PEZ0185124	ফটো উপলব্ধ	নাম : সন্তোস উৰাং পিতাৰ নাম: দিলীপ উৰাং ঘৰ নং : ২২৩ক বয়স : 19 লিঙ্গ : পুৰুষ	517	1	PEZ0185165	ফটো উপলব্ধ	নাম : আচল কুমাৰী পিতাৰ নাম: অশোক মিশ্র ঘৰ নং : ১৭৯ বয়স : 19 লিঙ্গ : মহিলা
518	1	PEZ0185272	ফটো উপলব্ধ	নাম : ৰঞ্জমনি লিম্বু মাতৃৰ নাম: গংগামায়া লিম্বু ঘৰ নং : ২২৯ বয়স : 18 লিঙ্গ : মহিলা	519	1	PEZ0185355	ফটো উপলব্ধ	নাম : কৰন লিম্বু পিতাৰ নাম: ওম বাহাদুৰ লিম্বু ঘৰ নং : ২২৫ বয়স : 18 লিঙ্গ : পুৰুষ	520	1	PEZ0193425	ফটো উপলব্ধ	নাম : চেনেহী ঘাটোৱাৰ স্বামীৰ নাম: ৰামসিং ঘাটোৱাল ঘৰ নং : ২২২ গ বয়স : 24 লিঙ্গ : মহিলা
521	1	PEZ0193524	ফটো উপলব্ধ	নাম : ৰবি বেগম স্বামীৰ নাম: ইদল আলী ঘৰ নং : ২০৮ গ বয়স : 22 লিঙ্গ : মহিলা	522	1	PEZ0193607	ফটো উপলব্ধ	নাম : ৰবি চৰৰ মাতৃৰ নাম: ৰপালী চৰৰ ঘৰ নং : ২২৩ জ বয়স : 26 লিঙ্গ : পুৰুষ	523	1	PEZ0195255	ফটো উপলব্ধ	নাম : জুলি বেগম পিতাৰ নাম: বুচতম আলি ঘৰ নং : ২০৮ গ বয়স : 25 লিঙ্গ : মহিলা
524	1	PEZ0195503	ফটো উপলব্ধ	নাম : চুলতানা বেগম পিতাৰ নাম: উমৰ আলী চৌধুৰী ঘৰ নং : ১৬৬ বয়স : 18 লিঙ্গ : মহিলা	525	1	PEZ0200717	ফটো উপলব্ধ	নাম : ছহিদুল ৰহমান পিতাৰ নাম: আব্দুল কেৰিম ঘৰ নং : ১৬৮ বয়স : 23 লিঙ্গ : পুৰুষ	526	1	PEZ0206946	ফটো উপলব্ধ	নাম : ৰপা লিম্বু স্বামীৰ নাম: গুনা লিম্বু ঘৰ নং : ২১৫ ক বয়স : 24 লিঙ্গ : মহিলা
527	1	PEZ0207126	ফটো উপলব্ধ	নাম : মিনা থাপ্পা লিম্বু স্বামীৰ নাম: দিলীপ কুমাৰ লিম্বু ঘৰ নং : ২২৯ বয়স : 38 লিঙ্গ : মহিলা	528	1	PEZ0208579	ফটো উপলব্ধ	নাম : সৰ্ব্বা বাহাদুৰ লিম্বু অন্যান্য: ফফৰাণী লিম্বু ঘৰ নং : ২১৫ বয়স : 40 লিঙ্গ : পুৰুষ	529	1	PEZ0219410	ফটো উপলব্ধ	নাম : আকাশ টংলা মাতৃৰ নাম: ৰপালী টংলা ঘৰ নং : 222 খ বয়স : 19 লিঙ্গ : পুৰুষ
530	1	PEZ0219519	ফটো উপলব্ধ	নাম : কৰন গিৰি মাতৃৰ নাম: উমিলা দেবী ঘৰ নং : 240 বয়স : 22 লিঙ্গ : পুৰুষ	531	1	PEZ0220467	ফটো উপলব্ধ	নাম : পিংকী টংলা মাতৃৰ নাম: ৰপালী টংলা ঘৰ নং : 222 খ বয়স : 22 লিঙ্গ : মহিলা					



## ভোটাৰৰ সাৰাংশ

## A) ভোটাৰৰ সংখ্যা

	তালিকাৰ প্ৰকাৰ	তালিকাৰ চিনাক্তকৰণ	ভোটাৰৰ সংখ্যা							
			পুৰুষ	মহিলা	ওয় লিঙ্গ	মুঠ				
I	মূল তালিকা	মূল তালিকা	বিশেষ সংশোধন, 2026 চনৰ পূৰ্বৰ 2025 চনৰ মূল তালিকাৰ লগত থকা সংযোজন সমূহ একত্ৰিতকৰণ কৰা তালিকা।				250	258	0	508
II	যোগ তালিকা	পৰিপূৰক 1	বিশেষ সংক্ষিপ্ত সংশোধন, 2026				12	11	0	23
		পৰিপূৰক 2	অনবিচ্ছিন্ন সংশোধন 2026				0	0	0	0
		মুঠ					12	11	0	23
III	বিয়োজন তালিকা	পৰিপূৰক 1	বিশেষ সংক্ষিপ্ত সংশোধন, 2026				13	16	0	29
		পৰিপূৰক 2	অনবিচ্ছিন্ন সংশোধন 2026				1	1	0	2
		মুঠ					14	17	0	31
IV	লিংগ ক্ষেত্ৰত পৰিবৰ্তনৰ বাবে পাৰ্থক্য						0	0	0	0
এই সংশোধনৰ পিছত ভোটাৰ তালিকাত ভোটাৰৰ মুঠ সংখ্যা (I+II-III+IV)			248	252	0	500				

## B) শুধৰনীৰ সংখ্যা

তালিকাৰ প্ৰকাৰ	তালিকাৰ চিনাক্তকৰণ	শুধৰনীৰ সংখ্যা
পৰিপূৰক 1	বিশেষ সংক্ষিপ্ত সংশোধন, 2026	4
পৰিপূৰক 2	অনবিচ্ছিন্ন সংশোধন 2026	3
	মুঠ	7

নিৰ্বাচক পঞ্জীয়ন বিষয়াৰ স্বাক্ষৰ

E-মত, S-স্থানান্তৰিত/ বাসস্থান পৰিবৰ্তন, R-প্ৰতিলিপি, M-নিখোজ, Q-অযোগ্য