



ভোটাৰ তালিকা 2026 S03 অসম

বিধানসভা সমষ্টিৰ নম্বৰ, নাম আৰু সংৰক্ষণৰ স্থিতি : 103 - গোলাঘাট (সাধাৰণ)		খণ্ড নং : 195			
এই বিধানসভা সমষ্টিত কোন সংসদীয় সমষ্টিৰ অন্তৰ্গত তাৰ নম্বৰ, নাম আৰু সংৰক্ষণ স্থিতি : 10 - কাজিৰঙা (সাধাৰণ)					
1. সংশোধনৰ বিৱৰণ					
সংশোধনৰ বছৰ	2026	তালিকাৰ চিনাক্তকৰণ			
ভিত্তি তাৰিখ	01-04-2026	বিশেষ সংশোধন, 2026 চনৰ পূৰ্বৰ 2025 চনৰ মূল তালিকাৰ লগত থকা সংযোজন সমূহ একত্ৰিতকৰণ কৰা তালিকা।			
সংশোধনৰ প্ৰকাৰ	বিশেষ সংশোধন 2026				
প্ৰকাশনৰ তাৰিখ	23-03-2026				
2. খণ্ড আৰু ভোটগ্ৰহন কেন্দ্ৰৰ বিৱৰণ					
খণ্ডৰ অন্তৰ্গত এলেকা সমূহৰ নম্বৰ আৰু নাম					
1-কাছমাৰী (ধৰমপুৰ)		মূল চহৰ/গাওঁ	:		
2-কাছমাৰী (কাকজান)		ৱাৰ্ড নং	:		
3-কাছমাৰী সাতজাপনি		ডাকঘৰ	:	মেৰাপানী	
		পুলিচ থানা	:	গোলাঘাট থানা	
		ব্লক	:	গমাৰিগুৰি খণ্ড	
		ৰাজহ চক্ৰ	:	গোলাঘাট ৰাজহ চক্ৰ	
		জিলা	:	গোলাঘাট	
		পিনকোড	:	785705	
3. ভোটগ্ৰহন কেন্দ্ৰৰ বিৱৰণ					
ভোটগ্ৰহন কেন্দ্ৰৰ নম্বৰ আৰু নাম :		ভোটগ্ৰহন কেন্দ্ৰৰ প্ৰকাৰ (পুৰুষ/মহিলা/সাধাৰণ)		সাধাৰণ	
195 - বিয়া কৰোৱা এল.পি.স্কুল বাওঁফাল		খণ্ডৰ অন্তৰ্গত সহায়ক ভোটগ্ৰহন কেন্দ্ৰৰ সংখ্যা :		0	
ভোটগ্ৰহন কেন্দ্ৰৰ ঠিকনা :					
বিয়া কৰোৱা এল.পি.স্কুল, বিয়াকৰোৱা					
4. ভোটাৰৰ সংখ্যা					
আৰম্ভনি ক্ৰমিক নং	শেষ ক্ৰমিক নং	মুঠ ভোটাৰ			
		পুৰুষ	মহিলা	৩য় লিঙ্গ	মুঠ
1	793	366	355	0	721

নিৰ্বাচক পঞ্জীয়ন বিষয়াৰ স্বাক্ষৰ



Nazri Naksha

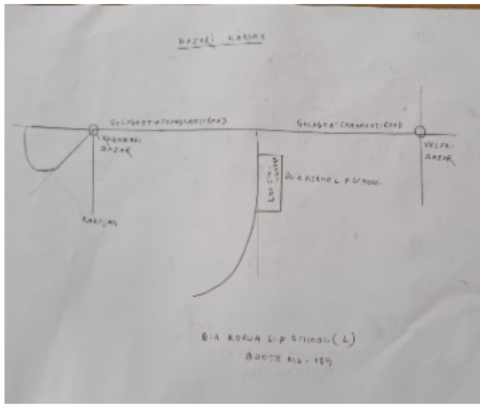

Google Map View



Polling Station Building Front View



ভোটগ্ৰহন কেন্দ্ৰৰ সন্মুখৰ দৃশ্য



Cad View

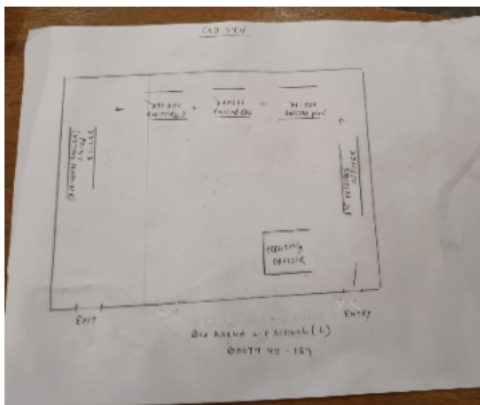

Key MAP View





1 নাম : শুকুৰ দৈমাৰী পিতাৰ নাম: উমেশ দৈমাৰী ঘৰ নং : ১ বয়স : 55 লিঙ্গ : পুৰুষ	BVR1399139 ফটো উপলব্ধ	2 নাম : উৰ্বশী দৈমাৰী স্বামীৰ নাম: শুকুৰ দৈমাৰী ঘৰ নং : ১ বয়স : 50 লিঙ্গ : মহিলা	BVR1399140 ফটো উপলব্ধ	3 নাম : বিনন্দ বৰা পিতাৰ নাম: টুনিৰাম বৰা ঘৰ নং : 1 বয়স : 38 লিঙ্গ : পুৰুষ	BVR1400084 ফটো উপলব্ধ
4 নাম : মমী বৰা শইকিয়া স্বামীৰ নাম: বিজয় শইকিয়া ঘৰ নং : ২ বয়স : 40 লিঙ্গ : মহিলা	BVR0419341 ফটো উপলব্ধ	5 নাম : বনক লামা পিতাৰ নাম: ধান বাহাদুৰ লামা ঘৰ নং : ৫ বয়স : 35 লিঙ্গ : পুৰুষ	BVR0426742 ফটো উপলব্ধ	6 নাম : বহিত লামা পিতাৰ নাম: ধান বাহাদুৰ লামা ঘৰ নং : ৫ বয়স : 29 লিঙ্গ : পুৰুষ	BVR0426734 ফটো উপলব্ধ
7 নাম : বামুনী বসুমতাৰী স্বামীৰ নাম: নবীন বসুমতাৰী ঘৰ নং : ৬ বয়স : 66 লিঙ্গ : মহিলা	BVR1399151 ফটো উপলব্ধ	8 নাম : বাহুল বসুমতাৰী পিতাৰ নাম: নবীন বসুমতাৰী ঘৰ নং : ৬ বয়স : 42 লিঙ্গ : পুৰুষ	BVR1399162 ফটো উপলব্ধ	9 নাম : মিৰা বসুমতাৰী স্বামীৰ নাম: বাহুল বসুমতাৰী ঘৰ নং : ৬ বয়স : 41 লিঙ্গ : মহিলা	BVR0205252 ফটো উপলব্ধ
10 নাম : ভুবন বসুমতাৰী পিতাৰ নাম: নবীন বসুমতাৰী ঘৰ নং : ৬ বয়স : 39 লিঙ্গ : পুৰুষ	BVR1399173 ফটো উপলব্ধ	11 নাম : মন বসুমতাৰী পিতাৰ নাম: নবীন বসুমতাৰী ঘৰ নং : ৬ বয়স : 30 লিঙ্গ : পুৰুষ	BVR0305789 ফটো উপলব্ধ	12 নাম : সোনাই বসুমতাৰী পিতাৰ নাম: নবীন বসুমতাৰী ঘৰ নং : ৬ বয়স : 29 লিঙ্গ : পুৰুষ	BVR0306019 ফটো উপলব্ধ
13 নাম : পিতাম্বৰ বসুমতাৰী পিতাৰ নাম: বজনী বসুমতাৰী ঘৰ নং : 6ক বয়স : 29 লিঙ্গ : পুৰুষ	BVR2205524 ফটো উপলব্ধ	14 নাম : ছুনিশ্ৰী মুছাহাৰী পিতাৰ নাম: নকুল মুছাহাৰী ঘৰ নং : 6 ক বয়স : 31 লিঙ্গ : মহিলা	BVR0013663 ফটো উপলব্ধ	15 নাম : সুমন বসুমতাৰী পিতাৰ নাম: বাহুল বসুমতাৰী ঘৰ নং : 6 ক বয়স : 20 লিঙ্গ : পুৰুষ	PEZ0168575 ফটো উপলব্ধ
16 নাম : মধ বসুমতাৰী পিতাৰ নাম: বজনী বসুমতাৰী ঘৰ নং : ৬ক বয়স : 26 লিঙ্গ : পুৰুষ	BVR0460485 ফটো উপলব্ধ	17 নাম : বজনী বসুমতাৰী পিতাৰ নাম: মনমহেন বসুমতাৰী ঘৰ নং : ৬ক বয়স : 47 লিঙ্গ : পুৰুষ	BVR1399184 ফটো উপলব্ধ	18 নাম : ললিতা বসুমতাৰী স্বামীৰ নাম: বজনী বসুমতাৰী ঘৰ নং : ৬ক বয়স : 47 লিঙ্গ : মহিলা	BVR1399195 ফটো উপলব্ধ
19 নাম : বিমল খাখলাৰী পিতাৰ নাম: আমেৰিকা খাখলাৰী ঘৰ নং : ৮ বয়স : 52 লিঙ্গ : পুৰুষ	BVR1399208 ফটো উপলব্ধ	20 নাম : ললিতা খাখলাৰী স্বামীৰ নাম: বিমল খাখলাৰী ঘৰ নং : ৮ বয়স : 45 লিঙ্গ : মহিলা	BVR1399219 ফটো উপলব্ধ	21 নাম : জন বসুমতাৰী স্বামীৰ নাম: ভুবন বসুমতাৰী ঘৰ নং : ৮ বয়স : 34 লিঙ্গ : মহিলা	BVR1403583 ফটো উপলব্ধ
22 নাম : সুখেশ্বৰ খাখলাৰী পিতাৰ নাম: চুমিত খাখলাৰী ঘৰ নং : ৮ বয়স : 33 লিঙ্গ : পুৰুষ	BVR0451203 ফটো উপলব্ধ	S 23 নাম : সুমিত্ৰা খাখলাৰী পিতাৰ নাম: বিমল খাখলাৰী ঘৰ নং : ৮ বয়স : 30 লিঙ্গ : মহিলা	BVR1403607 ফটো উপলব্ধ	24 নাম : দিগন্ত খাখলাৰী পিতাৰ নাম: বিমল খাখলাৰী ঘৰ নং : 8 বয়স : 29 লিঙ্গ : পুৰুষ	BVR0497552 ফটো উপলব্ধ
25 নাম : পৰ্ণিমা বৰা খাখলাৰী স্বামীৰ নাম: সুখেশ্বৰ খাখলাৰী ঘৰ নং : ৮ বয়স : 29 লিঙ্গ : মহিলা	BVR0498931 ফটো উপলব্ধ	26 নাম : সীমন্ত খাখলাৰী পিতাৰ নাম: বিমল খাখলাৰী ঘৰ নং : ৮ বয়স : 27 লিঙ্গ : পুৰুষ	BVR0418574 ফটো উপলব্ধ	27 নাম : চৰি মাহাত খাখলাৰী স্বামীৰ নাম: দিগন্ত খাখলাৰী ঘৰ নং : ৮ বয়স : 27 লিঙ্গ : মহিলা	BVR0498352 ফটো উপলব্ধ
R 28 নাম : চিমন্ত খাখলাৰী পিতাৰ নাম: বিমল খাখলাৰী ঘৰ নং : ৮ বয়স : 27 লিঙ্গ : পুৰুষ	BVR0464354 ফটো উপলব্ধ	29 নাম : তৰালী ৰাভা খাখলাৰী স্বামীৰ নাম: চিমন্ত খাখলাৰী ঘৰ নং : ৮ বয়স : 26 লিঙ্গ : মহিলা	BVR0418624 ফটো উপলব্ধ	30 নাম : চান্দ দৈমাৰী পিতাৰ নাম: দিন দৈমাৰী ঘৰ নং : ৯ বয়স : 60 লিঙ্গ : পুৰুষ	BVR1399220 ফটো উপলব্ধ



31 নাম : বিনতী দৈমাৰী স্বামীৰ নাম: চান্দ দৈমাৰী ঘৰ নং : ৯ বয়স : 55 লিঙ্গ : মহিলা	BVR1399231 ফটো উপলব্ধ	32 নাম : চম্পা দৈমাৰী পিতাৰ নাম: চান্দ দৈমাৰী ঘৰ নং : ৯ বয়স : 34 লিঙ্গ : মহিলা	BVR1394883 ফটো উপলব্ধ	33 নাম : ভাৰতী গগৈ স্বামীৰ নাম: বিশ্বজিৎ গগৈ ঘৰ নং : ৯ বয়স : 30 লিঙ্গ : মহিলা	BVR0464362 ফটো উপলব্ধ
34 নাম : মনজিৎ দৈমাৰী পিতাৰ নাম: চণ্ড দৈমাৰী ঘৰ নং : ৯ বয়স : 27 লিঙ্গ : পুৰুষ	BVR0419291 ফটো উপলব্ধ	35 নাম : পম্পী দৈমাৰী স্বামীৰ নাম: মনজিৎ দৈমাৰী ঘৰ নং : ৯ বয়স : 27 লিঙ্গ : মহিলা	BVR0418822 ফটো উপলব্ধ	36 নাম : চিমেণ নাৰ্জাৰী পিতাৰ নাম: জয়চৰণ নাৰ্জাৰী ঘৰ নং : ১৩ বয়স : 62 লিঙ্গ : পুৰুষ	BVR1399242 ফটো উপলব্ধ
37 নাম : ফুলাই নাৰ্জাৰী স্বামীৰ নাম: চিমেণ নাৰ্জাৰী ঘৰ নং : ১৩ বয়স : 48 লিঙ্গ : মহিলা	BVR1399253 ফটো উপলব্ধ	38 নাম : কিৰণ নাৰ্জাৰী পিতাৰ নাম: চিমেণ নাৰ্জাৰী ঘৰ নং : ১৩ বয়স : 32 লিঙ্গ : পুৰুষ	BVR1674423 ফটো উপলব্ধ	39 নাম : গণেশ নৰজাৰী পিতাৰ নাম: সিমেণ নৰজাৰী ঘৰ নং : ১৩ বয়স : 28 লিঙ্গ : পুৰুষ	BVR0418723 ফটো উপলব্ধ
40 নাম : জামিনী কৰ্মকাৰ স্বামীৰ নাম: বোধেন কৰ্মকাৰ ঘৰ নং : ১৩ ক বয়স : 58 লিঙ্গ : মহিলা	BVR1253061 ফটো উপলব্ধ	41 নাম : জনমী বসুমতাৰী স্বামীৰ নাম: ছায়াৰাম বসুমতাৰী ঘৰ নং : ১৪ বয়স : 85 লিঙ্গ : মহিলা	BVR1399275 ফটো উপলব্ধ	42 নাম : নৰেন বসুমতাৰী পিতাৰ নাম: চাৰীৰাম বসুমতাৰী ঘৰ নং : ১৪ বয়স : 60 লিঙ্গ : পুৰুষ	BVR1399286 ফটো উপলব্ধ
43 নাম : সমিত্ৰা বসুমতাৰী স্বামীৰ নাম: নৰেন বসুমতাৰী ঘৰ নং : ১৪ বয়স : 50 লিঙ্গ : মহিলা	BVR1399297 ফটো উপলব্ধ	44 নাম : বৃধেশ্বৰ গগৈ পিতাৰ নাম: হেমকান্ত গগৈ ঘৰ নং : 14 বয়স : 38 লিঙ্গ : পুৰুষ	FJS0462036 ফটো উপলব্ধ	45 নাম : ৰবিন হানডিক পিতাৰ নাম: নলিয়া হানডিক ঘৰ নং : 14 বয়স : 31 লিঙ্গ : পুৰুষ	BVR2198455 ফটো উপলব্ধ
46 নাম : পৰী বৰা গগৈ স্বামীৰ নাম: বৃধেশ্বৰ গগৈ ঘৰ নং : 14 বয়স : 30 লিঙ্গ : মহিলা	FJS0462069 ফটো উপলব্ধ	47 নাম : বিটপন বসুমতাৰী পিতাৰ নাম: নৰেন বসুমতাৰী ঘৰ নং : ১৪ বয়স : 26 লিঙ্গ : পুৰুষ	BVR0418673 ফটো উপলব্ধ	48 নাম : বন্দা ৰাভা বসুমতাৰী স্বামীৰ নাম: বিটপন ৰাভা ঘৰ নং : ১৪ বয়স : 25 লিঙ্গ : মহিলা	BVR0418640 ফটো উপলব্ধ
R 49 নাম : দুলমণী গগৈ পিতাৰ নাম: কনেকেশ্বৰ গগৈ ঘৰ নং : ১৪ গ বয়স : 27 লিঙ্গ : পুৰুষ	BVR1673219 ফটো উপলব্ধ	50 নাম : উতপল বৰা পিতাৰ নাম: পৰন বৰা ঘৰ নং : ১৪ ক বয়স : 29 লিঙ্গ : পুৰুষ	BVR0197327 ফটো উপলব্ধ	51 নাম : তুলমণি খেনগল বৰা স্বামীৰ নাম: উতপল বৰা ঘৰ নং : ১৪ ক বয়স : 27 লিঙ্গ : মহিলা	BVR0464230 ফটো উপলব্ধ
52 নাম : ভান বৰা স্বামীৰ নাম: পবন বৰা ঘৰ নং : ১৪ ক বয়স : 52 লিঙ্গ : মহিলা	BVR1399311 ফটো উপলব্ধ	53 নাম : কনেকেশ্বৰ গগৈ পিতাৰ নাম: ভবন গগৈ ঘৰ নং : ১৪ গ বয়স : 48 লিঙ্গ : পুৰুষ	BVR1399322 ফটো উপলব্ধ	54 নাম : বালিতা গগৈ স্বামীৰ নাম: কনেকেশ্বৰ গগৈ ঘৰ নং : ১৪ গ বয়স : 46 লিঙ্গ : মহিলা	BVR1399333 ফটো উপলব্ধ
55 নাম : বকুলী গগৈ স্বামীৰ নাম: কমল গগৈ ঘৰ নং : ১৫ বয়স : 65 লিঙ্গ : মহিলা	BVR1399344 ফটো উপলব্ধ	56 নাম : ধৰনী গগৈ পিতাৰ নাম: কমল গগৈ ঘৰ নং : ১৫ বয়স : 45 লিঙ্গ : পুৰুষ	BVR1399355 ফটো উপলব্ধ	57 নাম : ডম্বুৰ গগৈ পিতাৰ নাম: কমল গগৈ ঘৰ নং : ১৫ বয়স : 41 লিঙ্গ : পুৰুষ	BVR1399377 ফটো উপলব্ধ
58 নাম : যুগল গগৈ পিতাৰ নাম: কমল গগৈ ঘৰ নং : ১৫ বয়স : 41 লিঙ্গ : পুৰুষ	BVR1399366 ফটো উপলব্ধ	59 নাম : দেবজিত গগৈ পিতাৰ নাম: কমল গগৈ ঘৰ নং : ১৫ বয়স : 38 লিঙ্গ : পুৰুষ	BVR1399388 ফটো উপলব্ধ	60 নাম : জয়া গগৈ স্বামীৰ নাম: যুগল গগৈ ঘৰ নং : ১৫ বয়স : 36 লিঙ্গ : মহিলা	BVR1403390 ফটো উপলব্ধ



61 নাম : জানমনি গুগৈ স্বামীৰ নাম: ধৰনী গগৈ ঘৰ নং : ১৫ বয়স : 31 লিঙ্গ : মহিলা	BVR0203117 ফটো উপলব্ধ	62 নাম : ৰুপজ্যোতি গগৈ মাতৃৰ নাম: বকুলী গগৈ ঘৰ নং : 15 বয়স : 28 লিঙ্গ : মহিলা	PEZ0149096 ফটো উপলব্ধ	63 নাম : মতি খাকলাৰী স্বামীৰ নাম: ফুকন খাকলাৰী ঘৰ নং : ১৭ বয়স : 63 লিঙ্গ : মহিলা	BVR1399402 ফটো উপলব্ধ
64 নাম : কৃষ্ণ খাকলাৰী পিতাৰ নাম: ফুকন খাকলাৰী ঘৰ নং : ১৭ বয়স : 49 লিঙ্গ : পুৰুষ	BVR1399413 ফটো উপলব্ধ	65 নাম : জোন খাকলাৰী স্বামীৰ নাম: কৃষ্ণ খাকলাৰী ঘৰ নং : ১৭ বয়স : 41 লিঙ্গ : মহিলা	BVR1399424 ফটো উপলব্ধ	66 নাম : সোনাই খাকলাৰী পিতাৰ নাম: ফুকন খাকলাৰী ঘৰ নং : ১৭ বয়স : 39 লিঙ্গ : পুৰুষ	BVR1399435 ফটো উপলব্ধ
67 নাম : চমশ্ৰী খাখলাৰী স্বামীৰ নাম: সোনাই খাখলাৰী ঘৰ নং : ১৭ বয়স : 35 লিঙ্গ : মহিলা	BVR1403652 ফটো উপলব্ধ	68 নাম : সিতা বসুমতাৰী স্বামীৰ নাম: ৰীম বসুমতাৰী ঘৰ নং : ১৭ বয়স : 35 লিঙ্গ : মহিলা	BVR0430892 ফটো উপলব্ধ	69 নাম : অমত খাখলাৰী পিতাৰ নাম: ফুকন খাখলাৰী ঘৰ নং : ১৭ বয়স : 32 লিঙ্গ : পুৰুষ	BVR0430900 ফটো উপলব্ধ
70 নাম : সোম্বাৰ ৰাভা মাতৃৰ নাম: পোন ৰাভা ঘৰ নং : ১৮ বয়স : 40 লিঙ্গ : মহিলা	BVR1399457 ফটো উপলব্ধ	71 নাম : অঞ্জনা ৰাভা স্বামীৰ নাম: সোম্বাৰ ৰাভা ঘৰ নং : ১৮ বয়স : 40 লিঙ্গ : মহিলা	BVR1399468 ফটো উপলব্ধ	72 নাম : মুন বৰা স্বামীৰ নাম: দুলাল বৰা ঘৰ নং : ১৭ বয়স : 27 লিঙ্গ : মহিলা	BVR0427799 ফটো উপলব্ধ
E 73 নাম : অনিল বসুমতাৰী পিতাৰ নাম: ৰাহুল বসুমতাৰী ঘৰ নং : ১০ বয়স : 70 লিঙ্গ : পুৰুষ	BVR1399479 ফটো উপলব্ধ	74 নাম : বিনা বসুমতাৰী স্বামীৰ নাম: অনিল বসুমতাৰী ঘৰ নং : ২১ বয়স : 57 লিঙ্গ : মহিলা	BVR1399480 ফটো উপলব্ধ	S 75 নাম : নিকুঞ্জ বসুমতাৰী পিতাৰ নাম: অনিল বসুমতাৰী ঘৰ নং : ১০ বয়স : 40 লিঙ্গ : পুৰুষ	BVR1399491 ফটো উপলব্ধ
S 76 নাম : মৰমী ৰাজৰংশী বসুমতাৰী স্বামীৰ নাম: নিকুঞ্জ বসুমতাৰী ঘৰ নং : ২১ বয়স : 34 লিঙ্গ : মহিলা	BVR1254275 ফটো উপলব্ধ	77 নাম : ৰাহুল বসুমতাৰী পিতাৰ নাম: অনিল বসুমতাৰী ঘৰ নং : ২১ বয়স : 33 লিঙ্গ : পুৰুষ	BVR0457457 ফটো উপলব্ধ	78 নাম : ননী দেবী বসুমতাৰী স্বামীৰ নাম: ৰাহুল বসুমতাৰী ঘৰ নং : ২১ বয়স : 29 লিঙ্গ : মহিলা	BVR0457424 ফটো উপলব্ধ
S 79 নাম : সীমা ঠেঙাল দাস স্বামীৰ নাম: ধনঞ্জয় দাস ঘৰ নং : ২১ বয়স : 28 লিঙ্গ : মহিলা	KMH0295667 ফটো উপলব্ধ	80 নাম : অজয় বসুমতাৰী পিতাৰ নাম: অনিল বসুমতাৰী ঘৰ নং : ২১ বয়স : 26 লিঙ্গ : পুৰুষ	BVR0457382 ফটো উপলব্ধ	81 নাম : নিশা শইকীয়া বসুমতাৰী স্বামীৰ নাম: অজয় বসুমতাৰী ঘৰ নং : ২১ বয়স : 25 লিঙ্গ : মহিলা	BVR0457390 ফটো উপলব্ধ
82 নাম : ললিত গগৈ পিতাৰ নাম: কটুক গগৈ ঘৰ নং : ২১ বয়স : 25 লিঙ্গ : পুৰুষ	BVR1673839 ফটো উপলব্ধ	83 নাম : জুন মাহত স্বামীৰ নাম: ৰাজকুমাৰ মাহত ঘৰ নং : ২২ বয়স : 50 লিঙ্গ : মহিলা	BVR1399515 ফটো উপলব্ধ	E 84 নাম : ৰাজকুমাৰ মাহত পিতাৰ নাম: জগনাথ মাহত ঘৰ নং : ২২ বয়স : 48 লিঙ্গ : পুৰুষ	BVR1399504 ফটো উপলব্ধ
85 নাম : ৰবি মাহত পিতাৰ নাম: ৰাজকুমাৰ মাহত ঘৰ নং : ২২ বয়স : 31 লিঙ্গ : পুৰুষ	BVR1403618 ফটো উপলব্ধ	86 নাম : স্যুতী গোস্বামী মাহত স্বামীৰ নাম: ৰবি মাহত ঘৰ নং : ২২ বয়স : 28 লিঙ্গ : মহিলা	BVR0465658 ফটো উপলব্ধ	87 নাম : লহিত মাহত পিতাৰ নাম: ৰাজকুমাৰ মাহত ঘৰ নং : ২২ বয়স : 26 লিঙ্গ : পুৰুষ	BVR0431015 ফটো উপলব্ধ
E 88 নাম : চতুৰ্মাই মণ্ডল স্বামীৰ নাম: মহেন্দ্ৰ মণ্ডল ঘৰ নং : ২৬ বয়স : 73 লিঙ্গ : মহিলা	BVR1399537 ফটো উপলব্ধ	89 নাম : বাবা মণ্ডল পিতাৰ নাম: মহেন্দ্ৰ মণ্ডল ঘৰ নং : ২৬ বয়স : 35 লিঙ্গ : পুৰুষ	BVR1279017 ফটো উপলব্ধ	90 নাম : সঙ্গীতা মণ্ডল স্বামীৰ নাম: বাবা মণ্ডল ঘৰ নং : ২৬ বয়স : 26 লিঙ্গ : মহিলা	BVR1586551 ফটো উপলব্ধ



91 নাম : প্রশান্ত কৰ্মকাৰ পিতাৰ নাম: মিনেশ্বৰ কৰ্মকাৰ ঘৰ নং : ২৬ বয়স : 22 লিঙ্গ : পুৰুষ	BVR1661867 ফটো উপলব্ধ	92 নাম : মিনেশ্বৰ কৰ্মকাৰ পিতাৰ নাম: হিৰালাল কৰ্মকাৰ ঘৰ নং : 26 (ক) বয়স : 46 লিঙ্গ : পুৰুষ	BVR1399548 ফটো উপলব্ধ	93 নাম : মানতি কৰ্মকাৰ স্বামীৰ নাম: মিনেশ্বৰ কৰ্মকাৰ ঘৰ নং : 26ক বয়স : 41 লিঙ্গ : মহিলা	BVR1399559 ফটো উপলব্ধ
94 নাম : বিটু কুৰ্মী পিতাৰ নাম: নিমাই কুৰ্মী ঘৰ নং : ২৭ক বয়স : 33 লিঙ্গ : পুৰুষ	BVR0419184 ফটো উপলব্ধ	95 নাম : কিৰন কুৰ্মী স্বামীৰ নাম: বিটু কুৰ্মী ঘৰ নং : 27 ক বয়স : 21 লিঙ্গ : মহিলা	PEZ0148338 ফটো উপলব্ধ	96 নাম : নিমাই কুৰ্মী পিতাৰ নাম: সুৰেন কুৰ্মী ঘৰ নং : ২৭ক বয়স : 64 লিঙ্গ : পুৰুষ	BVR1399593 ফটো উপলব্ধ
97 নাম : যোগেশ্বৰী কুৰ্মী স্বামীৰ নাম: নিমাই কুৰ্মী ঘৰ নং : ২৮ বয়স : 54 লিঙ্গ : মহিলা	BVR1399606 ফটো উপলব্ধ	98 নাম : সৰুমাই গগৈ স্বামীৰ নাম: হেমাকান্ত গগৈ ঘৰ নং : ২৮ বয়স : 58 লিঙ্গ : মহিলা	BVR0431528 ফটো উপলব্ধ	99 নাম : হৰতী গগৈ পিতাৰ নাম: হেমাকান্ত গগৈ ঘৰ নং : ২৮ বয়স : 30 লিঙ্গ : পুৰুষ	BVR0421164 ফটো উপলব্ধ
100 নাম : আকাশ গগৈ পিতাৰ নাম: হেমাকান্ত গগৈ ঘৰ নং : ২৮ বয়স : 30 লিঙ্গ : পুৰুষ	BVR1567197 ফটো উপলব্ধ	101 নাম : গুন্দা চুতীয়া স্বামীৰ নাম: ত্ৰৈলোক্য চুতীয়া ঘৰ নং : ২৯ বয়স : 46 লিঙ্গ : মহিলা	BVR1399639 ফটো উপলব্ধ	102 নাম : বিশ্বজিৎ গগৈ মাতৃৰ নাম: নন্দ গগৈ ঘৰ নং : ২৯ বয়স : 39 লিঙ্গ : পুৰুষ	BVR1568419 ফটো উপলব্ধ
R 103 নাম : ভাৰতী গগৈ মাতৃৰ নাম: নন্দ গগৈ ঘৰ নং : ২৯ বয়স : 80 লিঙ্গ : মহিলা	BVR0472639 ফটো উপলব্ধ	104 নাম : বিপুল চুতীয়া পিতাৰ নাম: ত্ৰৈলোক্য চুতীয়া ঘৰ নং : ২৯ বয়স : 28 লিঙ্গ : পুৰুষ	BVR0259457 ফটো উপলব্ধ	105 নাম : ক্ষিৰোদ চুতীয়া পিতাৰ নাম: ত্ৰৈলোক্য চুতীয়া ঘৰ নং : ২৯ বয়স : 27 লিঙ্গ : পুৰুষ	BVR0259648 ফটো উপলব্ধ
106 নাম : ধৰ্মেশ্বৰ গগৈ পিতাৰ নাম: লখেশ্বৰ গগৈ ঘৰ নং : 29 বয়স : 26 লিঙ্গ : পুৰুষ	BVR2213924 ফটো উপলব্ধ	107 নাম : মেনকা চুতীয়া স্বামীৰ নাম: বিপুল চুতীয়া ঘৰ নং : 29 বয়স : 26 লিঙ্গ : মহিলা	PEZ0158360 ফটো উপলব্ধ	R 108 নাম : মেনকা চুতীয়া স্বামীৰ নাম: বিপুল চুতীয়া ঘৰ নং : 29 বয়স : 25 লিঙ্গ : মহিলা	PEZ0161141 ফটো উপলব্ধ
109 নাম : নিৰদা গগৈ কোঁৱৰ স্বামীৰ নাম: মনোজ কোঁৱৰ ঘৰ নং : ২৯গ বয়স : 31 লিঙ্গ : মহিলা	BVR0259069 ফটো উপলব্ধ	110 নাম : সুশীল বিশ্বাস পিতাৰ নাম: আকাল বিশ্বাস ঘৰ নং : ২৯খ বয়স : 85 লিঙ্গ : পুৰুষ	BVR1399662 ফটো উপলব্ধ	111 নাম : লিলাধৰ কোঁৱৰ পিতাৰ নাম: বাপিৰাম কোঁৱৰ ঘৰ নং : ২৯গ বয়স : 62 লিঙ্গ : পুৰুষ	BVR1399684 ফটো উপলব্ধ
112 নাম : ৰূপা কোঁৱৰ স্বামীৰ নাম: লিলাধৰ কোঁৱৰ ঘৰ নং : ২৯খ বয়স : 55 লিঙ্গ : মহিলা	BVR1399695 ফটো উপলব্ধ	113 নাম : অজিত বিশ্বাস পিতাৰ নাম: সুশীল বিশ্বাস ঘৰ নং : ৩০খ বয়স : 42 লিঙ্গ : পুৰুষ	BVR1399673 ফটো উপলব্ধ	114 নাম : মনোজ কোঁৱৰ পিতাৰ নাম: লিলাধৰ কোঁৱৰ ঘৰ নং : ২৯গ বয়স : 34 লিঙ্গ : পুৰুষ	BVR1403425 ফটো উপলব্ধ
115 নাম : মাধীশ্বৰী বিশ্বাস স্বামীৰ নাম: অজিত বিশ্বাস ঘৰ নং : ২৯খ বয়স : 26 লিঙ্গ : মহিলা	BVR1403414 ফটো উপলব্ধ	116 নাম : ফুলেশ্বৰী খাকলাৰী স্বামীৰ নাম: আমেৰিকা খাকলাৰী ঘৰ নং : ৩২ বয়স : 70 লিঙ্গ : মহিলা	BVR1399719 ফটো উপলব্ধ	117 নাম : বাচিয়া মাহন্ত স্বামীৰ নাম: স্বামীনাথ মাহন্ত ঘৰ নং : ৩৪ বয়স : 55 লিঙ্গ : মহিলা	BVR1399753 ফটো উপলব্ধ
118 নাম : স্বামী নাথ মাহন্ত পিতাৰ নাম: বিজয় মাহন্ত ঘৰ নং : ৩৪ বয়স : 53 লিঙ্গ : পুৰুষ	BVR1399742 ফটো উপলব্ধ	119 নাম : দীন বৰা পিতাৰ নাম: হেম বৰা ঘৰ নং : ৩৫ বয়স : 79 লিঙ্গ : পুৰুষ	BVR1399800 ফটো উপলব্ধ	120 নাম : বিনা বৰা স্বামীৰ নাম: দীন বৰা ঘৰ নং : ৩৫ বয়স : 65 লিঙ্গ : মহিলা	BVR1399811 ফটো উপলব্ধ



121 নাম : প্ৰসেন বৰা পিতাৰ নাম: দীন বৰা ঘৰ নং : ৩৫ক বয়স : 42 লিঙ্গ : পুৰুষ	BVR1399833 ফটো উপলব্ধ	122 নাম : জোনমনি বৰা স্বামীৰ নাম: প্ৰসেন বৰা ঘৰ নং : ৩৫ক বয়স : 40 লিঙ্গ : মহিলা	BVR1399844 ফটো উপলব্ধ	123 নাম : সুৰেন শইকীয়া পিতাৰ নাম: বগৰা শইকীয়া ঘৰ নং : ৩৬ বয়স : 70 লিঙ্গ : পুৰুষ	BVR1399855 ফটো উপলব্ধ
124 নাম : কনমাই শইকীয়া স্বামীৰ নাম: সুৰেন শইকীয়া ঘৰ নং : ৩৬ বয়স : 65 লিঙ্গ : মহিলা	BVR1399866 ফটো উপলব্ধ	125 নাম : ললিত শইকীয়া পিতাৰ নাম: সুৰেন শইকীয়া ঘৰ নং : ৩৬ বয়স : 30 লিঙ্গ : পুৰুষ	BVR2134487 ফটো উপলব্ধ	126 নাম : দিব্যজ্যোতি শইকীয়া পিতাৰ নাম: সুৰেন শইকীয়া ঘৰ নং : ৩৬ বয়স : 29 লিঙ্গ : পুৰুষ	BVR2134476 ফটো উপলব্ধ
127 নাম : চিত্ৰলেখা শইকীয়া স্বামীৰ নাম: ললিত শইকীয়া ঘৰ নং : 36 বয়স : 25 লিঙ্গ : মহিলা	BVR2203149 ফটো উপলব্ধ	128 নাম : প্ৰণতী শইকীয়া পিতাৰ নাম: সুৰেন শইকীয়া ঘৰ নং : ৩৬ বয়স : 22 লিঙ্গ : মহিলা	BVR1672088 ফটো উপলব্ধ	129 নাম : বাসন্তী শইকীয়া স্বামীৰ নাম: খগেন শইকীয়া ঘৰ নং : ৩৭ বয়স : 62 লিঙ্গ : মহিলা	BVR1399877 ফটো উপলব্ধ
130 নাম : সুমিল বসুমতাৰী মাতৃৰ নাম: বীণা বসুমতাৰী ঘৰ নং : ৩৮ বয়স : 29 লিঙ্গ : পুৰুষ	BVR0446385 ফটো উপলব্ধ	131 নাম : প্ৰমীলা বাৰি বসুমতাৰী স্বামীৰ নাম: সুমিল বসুমতাৰী ঘৰ নং : ৩৮ বয়স : 25 লিঙ্গ : মহিলা	BVR0437251 ফটো উপলব্ধ	132 নাম : নিটুমণি হাজৰিকু শইকীয়া স্বামীৰ নাম: বঞ্জন শইকীয়া ঘৰ নং : 38 খ বয়স : 39 লিঙ্গ : মহিলা	BVR0420380 ফটো উপলব্ধ
133 নাম : যাদৱ শইকীয়া পিতাৰ নাম: বগাই শইকীয়া ঘৰ নং : ৩৮ক বয়স : 49 লিঙ্গ : পুৰুষ	BVR1399902 ফটো উপলব্ধ	134 নাম : মাধব শইকীয়া পিতাৰ নাম: বগাই শইকীয়া ঘৰ নং : ৩৮ক বয়স : 44 লিঙ্গ : পুৰুষ	BVR1399913 ফটো উপলব্ধ	135 নাম : মমী শইকীয়া স্বামীৰ নাম: মাধব শইকীয়া ঘৰ নং : ৩৮ক বয়স : 41 লিঙ্গ : মহিলা	BVR1399924 ফটো উপলব্ধ
136 নাম : প্ৰদীপ শইকীয়া পিতাৰ নাম: বগাই শইকীয়া ঘৰ নং : ৩৮ক বয়স : 40 লিঙ্গ : পুৰুষ	BVR1399935 ফটো উপলব্ধ	137 নাম : বঞ্জন শইকীয়া পিতাৰ নাম: বগাই শইকীয়া ঘৰ নং : ৩৮ক বয়স : 38 লিঙ্গ : পুৰুষ	BVR1399946 ফটো উপলব্ধ	138 নাম : পুৰবী বৰা শইকীয়া স্বামীৰ নাম: যাদৱ শইকীয়া ঘৰ নং : ৩৮ক বয়স : 37 লিঙ্গ : মহিলা	BVR1396492 ফটো উপলব্ধ
139 নাম : পৰ্ণিমা শইকীয়া স্বামীৰ নাম: প্ৰদীপ শইকীয়া ঘৰ নং : ৩৮ক বয়স : 33 লিঙ্গ : মহিলা	BVR1396505 ফটো উপলব্ধ	140 নাম : নাদকী বৰা স্বামীৰ নাম: খগেশ্বৰ বৰা ঘৰ নং : ৩৯ বয়স : 65 লিঙ্গ : মহিলা	BVR1399968 ফটো উপলব্ধ	141 নাম : ৰূপম বৰা পিতাৰ নাম: খগেশ্বৰ বৰা ঘৰ নং : ৩৯ বয়স : 33 লিঙ্গ : পুৰুষ	BVR1403629 ফটো উপলব্ধ
142 নাম : দিবাৰ দত্ত পিতাৰ নাম: মুহিকান্ত দত্ত ঘৰ নং : ৫৫ বয়স : 55 লিঙ্গ : পুৰুষ	BVR1400006 ফটো উপলব্ধ	143 নাম : জ্যোতি দত্ত স্বামীৰ নাম: দিবাৰ দত্ত ঘৰ নং : ৫৫ বয়স : 45 লিঙ্গ : মহিলা	BVR1400017 ফটো উপলব্ধ	144 নাম : যজ্ঞেশ্বৰ বৰা পিতাৰ নাম: খগেশ্বৰ বৰা ঘৰ নং : ৫৫ বয়স : 51 লিঙ্গ : পুৰুষ	BVR1400028 ফটো উপলব্ধ
145 নাম : খুনকী বৰা স্বামীৰ নাম: যজ্ঞেশ্বৰ বৰা ঘৰ নং : ৪০ বয়স : 45 লিঙ্গ : মহিলা	BVR1400039 ফটো উপলব্ধ	146 নাম : দুলাল বৰা পিতাৰ নাম: যজ্ঞেশ্বৰ বৰা ঘৰ নং : ৪০ বয়স : 29 লিঙ্গ : পুৰুষ	BVR0280669 ফটো উপলব্ধ	147 নাম : সোনমনি বৰা পিতাৰ নাম: ধনেশ্বৰ বৰা ঘৰ নং : ৪০ক বয়স : 30 লিঙ্গ : পুৰুষ	PEZ0123380 ফটো উপলব্ধ
148 নাম : পৱন বৰা পিতাৰ নাম: ধনেশ্বৰ বৰা ঘৰ নং : ৪০ক বয়স : 31 লিঙ্গ : পুৰুষ	BVR0280388 ফটো উপলব্ধ	149 নাম : নিপেন বৰা পিতাৰ নাম: ধনেশ্বৰ বৰা ঘৰ নং : ৪০ক বয়স : 27 লিঙ্গ : পুৰুষ	BVR0280677 ফটো উপলব্ধ	150 নাম : মৌচুমী ঠেঙাল বৰা স্বামীৰ নাম: দীনমনি বৰা ঘৰ নং : ৪০ক বয়স : 27 লিঙ্গ : মহিলা	BVR1574482 ফটো উপলব্ধ



151 নাম : বুপালি খোনিকোৰ বৰা স্বামীৰ নাম: পৰন বৰা ঘৰ নং : 80ক বয়স : 26 লিঙ্গ : মহিলা	BVR1562156 ফটো উপলব্ধ	152 নাম : ধনেশ্বৰ বৰা পিতাৰ নাম: বাপুৰাম বৰা ঘৰ নং : 80ক বয়স : 65 লিঙ্গ : পুৰুষ	BVR1400040 ফটো উপলব্ধ	153 নাম : পাটলী বৰা স্বামীৰ নাম: ধনেশ্বৰ বৰা ঘৰ নং : 80ক বয়স : 59 লিঙ্গ : মহিলা	BVR1400051 ফটো উপলব্ধ
154 নাম : মিনা বৰা পিতাৰ নাম: ধনেশ্বৰ বৰা ঘৰ নং : 80ক বয়স : 39 লিঙ্গ : মহিলা	BVR1400062 ফটো উপলব্ধ	155 নাম : দীন বৰা পিতাৰ নাম: ধনেশ্বৰ বৰা ঘৰ নং : 80ক বয়স : 33 লিঙ্গ : পুৰুষ	BVR1403447 ফটো উপলব্ধ	156 নাম : ৰাতুল বৰা পিতাৰ নাম: ধনেশ্বৰ বৰা ঘৰ নং : 80ক বয়স : 30 লিঙ্গ : পুৰুষ	BVR1403958 ফটো উপলব্ধ
157 নাম : সুমিত্ৰা চুতিয়া বৰা স্বামীৰ নাম: বিনন্দ বৰা ঘৰ নং : 82 বয়স : 25 লিঙ্গ : মহিলা	BVR0446633 ফটো উপলব্ধ	158 নাম : মিনু বৰা স্বামীৰ নাম: ৰামেশ্বৰ বৰা ঘৰ নং : 82 বয়স : 55 লিঙ্গ : মহিলা	BVR1400108 ফটো উপলব্ধ	159 নাম : সবিতী গগৈ বৰা স্বামীৰ নাম: দেবজিত বৰা ঘৰ নং : 82 বয়স : 31 লিঙ্গ : মহিলা	BVR0496372 ফটো উপলব্ধ
160 নাম : ৰাহুল বৰা পিতাৰ নাম: ৰামেশ্বৰ বৰা ঘৰ নং : 82 বয়স : 30 লিঙ্গ : পুৰুষ	BVR1403663 ফটো উপলব্ধ	161 নাম : দেবজিত বৰা পিতাৰ নাম: ৰামেশ্বৰ বৰা ঘৰ নং : 82 বয়স : 30 লিঙ্গ : পুৰুষ	BVR1403641 ফটো উপলব্ধ	162 নাম : সোমনাথ বৰা পিতাৰ নাম: ৰামেশ্বৰ বৰা ঘৰ নং : 42 বয়স : 27 লিঙ্গ : পুৰুষ	BVR1182807 ফটো উপলব্ধ
163 নাম : চম্পা সোনোৱাল বৰা স্বামীৰ নাম: ৰাহুল বৰা ঘৰ নং : 82 বয়স : 24 লিঙ্গ : মহিলা	BVR0472464 ফটো উপলব্ধ	R 164 নাম : চম্পা সোনোৱাল বৰা পিতাৰ নাম: ৰামেশ্বৰ বৰা ঘৰ নং : 82 বয়স : 24 লিঙ্গ : মহিলা	BVR0478446 ফটো উপলব্ধ	165 নাম : অঞ্জনা বৰা স্বামীৰ নাম: অনিল বৰা ঘৰ নং : 82 বয়স : 43 লিঙ্গ : মহিলা	BVR1400120 ফটো উপলব্ধ
166 নাম : দুৰ্লভ বৰা পিতাৰ নাম: অনিল বৰা ঘৰ নং : 82 বয়স : 28 লিঙ্গ : পুৰুষ	BVR0430827 ফটো উপলব্ধ	E 167 নাম : তনুৰাম গগৈ পিতাৰ নাম: বাপুৰাম গগৈ ঘৰ নং : 88 বয়স : 82 লিঙ্গ : পুৰুষ	BVR1400131 ফটো উপলব্ধ	S 168 নাম : পুতলী গগৈ স্বামীৰ নাম: তনুৰাম গগৈ ঘৰ নং : 88 বয়স : 67 লিঙ্গ : মহিলা	BVR1400142 ফটো উপলব্ধ
E 169 নাম : বাবুল দৈমাৰী মাতৃৰ নাম: মন দৈমাৰী ঘৰ নং : 88 বয়স : 48 লিঙ্গ : পুৰুষ	BVR1400164 ফটো উপলব্ধ	170 নাম : মেমেৰী দৈমাৰী স্বামীৰ নাম: বাবুল দৈমাৰী ঘৰ নং : 88 বয়স : 39 লিঙ্গ : মহিলা	BVR1400175 ফটো উপলব্ধ	171 নাম : ৰঞ্জিত বসুমতাৰী পিতাৰ নাম: কৰেন বসুমতাৰী ঘৰ নং : 88 বয়স : 35 লিঙ্গ : পুৰুষ	BVR1403947 ফটো উপলব্ধ
172 নাম : নিতা বসুমতাৰী স্বামীৰ নাম: ৰঞ্জিত বসুমতাৰী ঘৰ নং : 88 বয়স : 30 লিঙ্গ : মহিলা	BVR0205302 ফটো উপলব্ধ	173 নাম : পদ্মা দৈমাৰী পিতাৰ নাম: বাবুল দৈমাৰী ঘৰ নং : 44 বয়স : 22 লিঙ্গ : মহিলা	PEZ0140145 ফটো উপলব্ধ	174 নাম : সুনীল বসুমতাৰী পিতাৰ নাম: কৰেন বসুমতাৰী ঘৰ নং : 88 বয়স : 33 লিঙ্গ : পুৰুষ	BVR0205260 ফটো উপলব্ধ
175 নাম : বাবা গৌঁহাই পিতাৰ নাম: ডিম্বেশ্বৰ গৌঁহাই ঘৰ নং : 88ক বয়স : 50 লিঙ্গ : পুৰুষ	BVR1400186 ফটো উপলব্ধ	176 নাম : ৰহিলা গৌঁহাই স্বামীৰ নাম: বাবা গৌঁহাই ঘৰ নং : 88ক বয়স : 45 লিঙ্গ : মহিলা	BVR1400197 ফটো উপলব্ধ	177 নাম : লুকনাথ গগৈ পিতাৰ নাম: বিৰেন গগৈ ঘৰ নং : 88ক বয়স : 32 লিঙ্গ : পুৰুষ	BVR1403969 ফটো উপলব্ধ
178 নাম : বুবল গগৈ পিতাৰ নাম: ৰেবকান্ত গগৈ ঘৰ নং : 45কো বয়স : 30 লিঙ্গ : পুৰুষ	PEZ0148304 ফটো উপলব্ধ	179 নাম : সুৰেন গগৈ পিতাৰ নাম: ৰেবকান্ত গগৈ ঘৰ নং : 45ক বয়স : 22 লিঙ্গ : পুৰুষ	PEZ0148312 ফটো উপলব্ধ	180 নাম : ৰেবকান্ত গগৈ পিতাৰ নাম: ভুবন গগৈ ঘৰ নং : 8কো বয়স : 53 লিঙ্গ : পুৰুষ	BVR1400200 ফটো উপলব্ধ



181 নাম : জোনালী গগৈ স্বামীৰ নাম : বেবকান্ত গগৈ ঘৰ নং : ৪৫ক বয়স : 46 লিঙ্গ : মহিলা	BVR1400211 ফটো উপলব্ধ	182 নাম : নিতুল বৰা পিতাৰ নাম : হিৰেশ্বৰ বৰা ঘৰ নং : ৪৬ বয়স : 40 লিঙ্গ : পুৰুষ	BVR1400255 ফটো উপলব্ধ	183 নাম : বুল বৰা পিতাৰ নাম : হিৰেশ্বৰ বৰা ঘৰ নং : ৪৬ বয়স : 37 লিঙ্গ : পুৰুষ	BVR1400266 ফটো উপলব্ধ
184 নাম : গুলাপি দৈমাৰী স্বামীৰ নাম : জগত দৈমাৰী ঘৰ নং : ৪৬ বয়স : 37 লিঙ্গ : মহিলা	BVR0468447 ফটো উপলব্ধ	185 নাম : পূৰ্ণিমা বৰা স্বামীৰ নাম : বুলু বৰা ঘৰ নং : ৪৬ বয়স : 36 লিঙ্গ : মহিলা	BVR1400277 ফটো উপলব্ধ	186 নাম : নিভা দৈমাৰী বৰা স্বামীৰ নাম : নিতুল বৰা ঘৰ নং : ৪৬ বয়স : 35 লিঙ্গ : মহিলা	BVR0471532 ফটো উপলব্ধ
187 নাম : বেখামনি কোঁৱৰ ৰামচিয়াৰী স্বামীৰ নাম : দতৰা ৰামচিয়াৰী ঘৰ নং : ৪৬ বয়স : 28 লিঙ্গ : মহিলা	BVR0109488 ফটো উপলব্ধ	188 নাম : ডম্বৰ বৰা পিতাৰ নাম : পুনিৰাম বৰা ঘৰ নং : ৪৬ক বয়স : 30 লিঙ্গ : পুৰুষ	BVR0472944 ফটো উপলব্ধ	189 নাম : ৰিতুমনি চতীয়া বৰা স্বামীৰ নাম : ডম্বৰু বৰা ঘৰ নং : ৪৬ক বয়স : 28 লিঙ্গ : মহিলা	BVR0483172 ফটো উপলব্ধ
190 নাম : কানাই বৰা পিতাৰ নাম : পুনিৰাম বৰা ঘৰ নং : ৪৬ক বয়স : 25 লিঙ্গ : পুৰুষ	BVR0473066 ফটো উপলব্ধ	191 নাম : মেমেৰী বৰা স্বামীৰ নাম : পুনিৰাম বৰা ঘৰ নং : ৪৬ক বয়স : 55 লিঙ্গ : মহিলা	BVR1400299 ফটো উপলব্ধ	192 নাম : পুনিৰাম বৰা পিতাৰ নাম : হিৰেশ্বৰ বৰা ঘৰ নং : ৪৬ক বয়স : 50 লিঙ্গ : পুৰুষ	BVR1400288 ফটো উপলব্ধ
193 নাম : ডিহেশ্বৰ বৰুৱা মাতৃৰ নাম : ফুলেশ্বৰী বৰুৱা ঘৰ নং : ৪৭ বয়স : 55 লিঙ্গ : পুৰুষ	BVR1400313 ফটো উপলব্ধ	194 নাম : শ্ৰেণী বৰুৱা স্বামীৰ নাম : ডিহেশ্বৰ বৰুৱা ঘৰ নং : ৪৭ বয়স : 45 লিঙ্গ : মহিলা	BVR1400324 ফটো উপলব্ধ	195 নাম : নাগিনী বৰুৱা স্বামীৰ নাম : ডিহেশ্বৰ বৰুৱা ঘৰ নং : ৪৭ বয়স : 42 লিঙ্গ : মহিলা	BVR1400335 ফটো উপলব্ধ
196 নাম : অতুল বৰুৱা পিতাৰ নাম : পিতাকন বৰুৱা ঘৰ নং : ৪৭ক বয়স : 49 লিঙ্গ : পুৰুষ	BVR1400346 ফটো উপলব্ধ	S 197 নাম : ৰঞ্জিত বৰা পিতাৰ নাম : দীনু বৰা ঘৰ নং : ৫৭ বয়স : ৩৭ লিঙ্গ : পুৰুষ	BVR1399822 ফটো উপলব্ধ	198 নাম : ধনু কছাৰী পিতাৰ নাম : নৰাম কছাৰী ঘৰ নং : ৬৩ ক বয়স : 64 লিঙ্গ : পুৰুষ	BVR1667724 ফটো উপলব্ধ
199 নাম : বিহুতী বৰা কছাৰী স্বামীৰ নাম : ধনু কছাৰী ঘৰ নং : ৬৩ ক বয়স : 61 লিঙ্গ : মহিলা	BVR1667708 ফটো উপলব্ধ	200 নাম : তুলসী শ্ৰেষ্ঠ স্বামীৰ নাম : ধনবাহাদুৰ শ্ৰেষ্ঠ ঘৰ নং : ৬৬ বয়স : 38 লিঙ্গ : মহিলা	BVR0312496 ফটো উপলব্ধ	S 201 নাম : শনিৰাম গগৈ পিতাৰ নাম : উমাৰাম গগৈ ঘৰ নং : ৬৮ বয়স : 55 লিঙ্গ : পুৰুষ	BVR1400391 ফটো উপলব্ধ
202 নাম : চিকাৰী বসুমতাৰী পিতাৰ নাম : ধনন বসুমতাৰী ঘৰ নং : ৯০ বয়স : 65 লিঙ্গ : মহিলা	BVR1403630 ফটো উপলব্ধ	203 নাম : কমেশ্বৰ বসুমতাৰী পিতাৰ নাম : ধনন বসুমতাৰী ঘৰ নং : ৯০ বয়স : 40 লিঙ্গ : পুৰুষ	BVR1399106 ফটো উপলব্ধ	204 নাম : নমেশ্বৰ বসুমতাৰী পিতাৰ নাম : ধনন বসুমতাৰী ঘৰ নং : ৯০ বয়স : 38 লিঙ্গ : পুৰুষ	BVR1399128 ফটো উপলব্ধ
205 নাম : চুমী বৰা বসুমতাৰী স্বামীৰ নাম : কমেশ্বৰ বসুমতাৰী ঘৰ নং : ৯০ বয়স : 34 লিঙ্গ : মহিলা	BVR1399117 ফটো উপলব্ধ	206 নাম : কমল বৰা পিতাৰ নাম : বুধেন বৰা ঘৰ নং : ৯৭ বয়স : 50 লিঙ্গ : পুৰুষ	BVR1354843 ফটো উপলব্ধ	S 207 নাম : হৰকা বাহাদুৰ ৰাই পিতাৰ নাম : মনু বাহাদুৰ ৰাই ঘৰ নং : ৯৮ নং 40 ৰামপুৰ বয়স : 66 লিঙ্গ : পুৰুষ	BVR2205474 ফটো উপলব্ধ



208 নাম : কনেশ্বৰ দৈমাৰী পিতাৰ নাম: শুকুৰ দৈমাৰী ঘৰ নং : 1 বয়স : 25 লিঙ্গ : পুৰুষ	PEZ0167692 ফটো উপলব্ধ	209 নাম : বীতা শ্ৰেষ্ঠ পিতাৰ নাম: দিল বাহাদুৰ শ্ৰেষ্ঠ ঘৰ নং : 1 ক বয়স : 25 লিঙ্গ : মহিলা	BVR0437814 ফটো উপলব্ধ	210 নাম : ৰবি শ্ৰেষ্ঠ পিতাৰ নাম: দিল বাহাদুৰ শ্ৰেষ্ঠ ঘৰ নং : 1 ক বয়স : 22 লিঙ্গ : পুৰুষ	BVR2209211 ফটো উপলব্ধ
211 নাম : দিল বাহাদুৰ শ্ৰেষ্ঠ পিতাৰ নাম: টংক বাহাদুৰ শ্ৰেষ্ঠ ঘৰ নং : 1 ক বয়স : 55 লিঙ্গ : পুৰুষ	BVR0627547 ফটো উপলব্ধ	R 212 নাম : ৰেখা শ্ৰেষ্ঠ পিতাৰ নাম: দিলবাহাদুৰ শ্ৰেষ্ঠ ঘৰ নং : 1 ক বয়স : 30 লিঙ্গ : মহিলা	BVR0000786 ফটো উপলব্ধ	213 নাম : ৰাধিকা দেবী শ্ৰেষ্ঠ স্বামীৰ নাম: সঞ্জয় শ্ৰেষ্ঠ ঘৰ নং : 1 ক বয়স : 24 লিঙ্গ : মহিলা	BVR0627604 ফটো উপলব্ধ
214 নাম : সঞ্জয় শ্ৰেষ্ঠ পিতাৰ নাম: দিল বাহাদুৰ শ্ৰেষ্ঠ ঘৰ নং : 1 ক বয়স : 28 লিঙ্গ : পুৰুষ	BVR0445650 ফটো উপলব্ধ	D 215 নাম : দিলবাহাদুৰ শ্ৰেষ্ঠ পিতাৰ নাম: টংবাহাদুৰ শ্ৰেষ্ঠ ঘৰ নং : 1 ক বয়স : 56 লিঙ্গ : পুৰুষ	BVR1400404 ফটো উপলব্ধ	216 নাম : গঙ্গা শ্ৰেষ্ঠ স্বামীৰ নাম: দিলবাহাদুৰ শ্ৰেষ্ঠ ঘৰ নং : 1 ক বয়স : 52 লিঙ্গ : মহিলা	BVR1400415 ফটো উপলব্ধ
217 নাম : নৰবাহাদুৰ গুৰু পিতাৰ নাম: তীৰামানি গুৰু ঘৰ নং : 2 বয়স : 58 লিঙ্গ : পুৰুষ	BVR1400426 ফটো উপলব্ধ	218 নাম : ভক্তি গুৰু স্বামীৰ নাম: নৰবাহাদুৰ গুৰু ঘৰ নং : 2 বয়স : 55 লিঙ্গ : মহিলা	BVR1400437 ফটো উপলব্ধ	S 219 নাম : মুণ্ণা গুৰু পিতাৰ নাম: নৰবাহাদুৰ গুৰু ঘৰ নং : 2 বয়স : 39 লিঙ্গ : পুৰুষ	BVR1400448 ফটো উপলব্ধ
S 220 নাম : নীৰ থাপা গুৰু স্বামীৰ নাম: মুন্না গুৰু ঘৰ নং : 2 বয়স : 35 লিঙ্গ : মহিলা	BVR1394645 ফটো উপলব্ধ	221 নাম : ফুল মায়া গুৰু পিতাৰ নাম: নৰবাহাদুৰ গুৰু ঘৰ নং : 2 বয়স : 32 লিঙ্গ : মহিলা	BVR1404008 ফটো উপলব্ধ	222 নাম : গোপাল গুৰু পিতাৰ নাম: নৰ বাহাদুৰ গুৰু ঘৰ নং : 2 ক বয়স : 30 লিঙ্গ : পুৰুষ	BVR0057026 ফটো উপলব্ধ
223 নাম : সুস্মীতা গুৰু স্বামীৰ নাম: গোপাল গুৰু ঘৰ নং : 2 ক বয়স : 26 লিঙ্গ : মহিলা	BVR0582635 ফটো উপলব্ধ	224 নাম : পদুম ভূজেল পিতাৰ নাম: নৰবাহাদুৰ ভূজেল ঘৰ নং : 3 বয়স : 68 লিঙ্গ : পুৰুষ	BVR1400459 ফটো উপলব্ধ	225 নাম : লক্ষীমায়া ভূজেল স্বামীৰ নাম: পদুম ভূজেল ঘৰ নং : 3 বয়স : 68 লিঙ্গ : মহিলা	BVR1400460 ফটো উপলব্ধ
226 নাম : শংকৰ ভূজেল পিতাৰ নাম: পদুম ভূজেল ঘৰ নং : 3 বয়স : 43 লিঙ্গ : পুৰুষ	BVR1400528 ফটো উপলব্ধ	227 নাম : তাৰাকমাৰী ভূজেল পিতাৰ নাম: পদুম ভূজেল ঘৰ নং : 3 বয়স : 42 লিঙ্গ : মহিলা	BVR1400493 ফটো উপলব্ধ	R 228 নাম : দেবকী ভূজেল পিতাৰ নাম: পদুম ভূজেল ঘৰ নং : 3 বয়স : 37 লিঙ্গ : মহিলা	BVR1394656 ফটো উপলব্ধ
229 নাম : কুসুম ভূজেল স্বামীৰ নাম: নাৰায়নকুমাৰ ভূজেল ঘৰ নং : 3 বয়স : 32 লিঙ্গ : মহিলা	BVR1403992 ফটো উপলব্ধ	230 নাম : মেনকা ভূজেল স্বামীৰ নাম: শংকৰ ভূজেল ঘৰ নং : 3 বয়স : 27 লিঙ্গ : মহিলা	PEZ0086322 ফটো উপলব্ধ	231 নাম : মুকুন্দ ভূজেল পিতাৰ নাম: পদুম ভূজেল ঘৰ নং : 3 গ বয়স : 40 লিঙ্গ : পুৰুষ	BVR1400506 ফটো উপলব্ধ
232 নাম : নিসা ভূজেল স্বামীৰ নাম: মুকুন্দ ভূজেল ঘৰ নং : 3 গ বয়স : 28 লিঙ্গ : মহিলা	BVR0582809 ফটো উপলব্ধ	233 নাম : পূৰ্ণিমা ভূজেল স্বামীৰ নাম: পূৰ্ণ ভূজেল ঘৰ নং : 3 ক বয়স : 33 লিঙ্গ : মহিলা	BVR1404019 ফটো উপলব্ধ	234 নাম : পুষ্প ভূজেল পিতাৰ নাম: পদুম ভূজেল ঘৰ নং : 3 ক বয়স : 46 লিঙ্গ : পুৰুষ	BVR1400471 ফটো উপলব্ধ
235 নাম : নাৰায়ন ভূজেল পিতাৰ নাম: পদুম ভূজেল ঘৰ নং : 3 খ বয়স : 44 লিঙ্গ : পুৰুষ	BVR1400482 ফটো উপলব্ধ	236 নাম : ইউৰাজ দাহাল পিতাৰ নাম: তিলক দাহাল ঘৰ নং : 8 বয়স : 66 লিঙ্গ : পুৰুষ	BVR0205641 ফটো উপলব্ধ	237 নাম : মহেন্দ্ৰ দাহাল পিতাৰ নাম: ইউৰাজ দাহাল ঘৰ নং : 8 বয়স : 44 লিঙ্গ : পুৰুষ	BVR1400562 ফটো উপলব্ধ



238 নাম : কল্পনা কটোৱাল স্বামীৰ নাম: মহেন্দ্ৰ দাহাল ঘৰ নং : 8 বয়স : 34 লিঙ্গ : মহিলা	BVR1394714 ফটো উপলব্ধ	E 239 নাম : লক্ষীমায়া দাহাল স্বামীৰ নাম: উৰাজ দাহাল ঘৰ নং : 4 কু বয়স : 64 লিঙ্গ : মহিলা	BVR1400540 ফটো উপলব্ধ	240 নাম : লাল বাহাদুৰ দাহাল পিতাৰ নাম: উৰাজ দাহাল ঘৰ নং : 4 কু বয়স : 48 লিঙ্গ : পুৰুষ	BVR1400551 ফটো উপলব্ধ
241 নাম : সৰস্বতী ছেত্ৰী দাহাল স্বামীৰ নাম: লালবাহাদুৰ দাহাল ঘৰ নং : 4 কু বয়স : 42 লিঙ্গ : মহিলা	BVR1394703 ফটো উপলব্ধ	242 নাম : দম্বৰ বাহাদুৰ ছেত্ৰী পিতাৰ নাম: ভীম বাহাদুৰ ছেত্ৰী ঘৰ নং : 8 খ বয়স : 45 লিঙ্গ : পুৰুষ	MVF8935124 ফটো উপলব্ধ	243 নাম : কপিলা ছেত্ৰী স্বামীৰ নাম: উম্বৰ বাহাদুৰ ছেত্ৰী ঘৰ নং : 8 খ বয়স : 31 লিঙ্গ : মহিলা	MVF8945708 ফটো উপলব্ধ
244 নাম : আইকুমাৰী লামা স্বামীৰ নাম: ধন বাহাদুৰ লামা ঘৰ নং : 5 বয়স : 68 লিঙ্গ : মহিলা	BVR1400584 ফটো উপলব্ধ	245 নাম : চক্ৰ বাহাদুৰ গুৰুং অন্যান্য: ৰঞ্জু গুৰুং ঘৰ নং : 5 কু বয়স : 75 লিঙ্গ : পুৰুষ	PEZ0013169 ফটো উপলব্ধ	246 নাম : মনমায়া গুৰুং স্বামীৰ নাম: চক্ৰ বাহাদুৰ গুৰুং ঘৰ নং : 5 কু বয়স : 68 লিঙ্গ : মহিলা	PEZ0115915 ফটো উপলব্ধ
247 নাম : নবৰাজ গুৰুং পিতাৰ নাম: চক্ৰ বাহাদুৰ গুৰুং ঘৰ নং : 5 কু বয়স : 39 লিঙ্গ : পুৰুষ	BVR1583970 ফটো উপলব্ধ	248 নাম : সঞ্জু গুৰুং পিতাৰ নাম: চক্ৰ বাহাদুৰ গুৰুং ঘৰ নং : 5 কু বয়স : 37 লিঙ্গ : পুৰুষ	BVR1584010 ফটো উপলব্ধ	249 নাম : ৰঞ্জু গুৰুং পিতাৰ নাম: চক্ৰ বাহাদুৰ গুৰুং ঘৰ নং : 5 কু বয়স : 31 লিঙ্গ : পুৰুষ	BVR1584028 ফটো উপলব্ধ
250 নাম : তুলসীমায়া ভূজেল স্বামীৰ নাম: ৰাজেন্দ্ৰ ভূজেল ঘৰ নং : 6 বয়স : 75 লিঙ্গ : মহিলা	BVR1400595 ফটো উপলব্ধ	251 নাম : ছানে ভূজেল পিতাৰ নাম: ৰাজেন্দ্ৰ ভূজেল ঘৰ নং : 6 বয়স : 58 লিঙ্গ : পুৰুষ	BVR1400608 ফটো উপলব্ধ	252 নাম : খেম বাহাদুৰ ভূজেল পিতাৰ নাম: ৰাজেন্দ্ৰ ভূজেল ঘৰ নং : 6 বয়স : 45 লিঙ্গ : পুৰুষ	BVR1400619 ফটো উপলব্ধ
253 নাম : সুভাস ভূজেল পিতাৰ নাম: ৰাজেন্দ্ৰ ভূজেল ঘৰ নং : 6 বয়স : 38 লিঙ্গ : পুৰুষ	BVR1400642 ফটো উপলব্ধ	254 নাম : ৰাম বাহাদুৰ ভূজেল পিতাৰ নাম: ৰাজেন্দ্ৰ ভূজেল ঘৰ নং : 6 বয়স : 37 লিঙ্গ : পুৰুষ	BVR1404097 ফটো উপলব্ধ	S 255 নাম : মিনা ভূজেল স্বামীৰ নাম: সুৰজ ভূজেল ঘৰ নং : 6 বয়স : 35 লিঙ্গ : মহিলা	BVR0594580 ফটো উপলব্ধ
256 নাম : গীতা ভূজেল স্বামীৰ নাম: ৰাম বাহাদুৰ ভূজেল ঘৰ নং : 6 বয়স : 33 লিঙ্গ : মহিলা	BVR0419622 ফটো উপলব্ধ	257 নাম : চুনীশ্ৰী মুছাহাৰী ভূজেল স্বামীৰ নাম: সুভাস ভূজেল ঘৰ নং : 6 বয়স : 31 লিঙ্গ : মহিলা	PEZ0146753 ফটো উপলব্ধ	S 258 নাম : মায়া ভূজেল স্বামীৰ নাম: খেম বাহাদুৰ ভূজেল ঘৰ নং : 6 কু বয়স : 43 লিঙ্গ : মহিলা	BVR1400620 ফটো উপলব্ধ
259 নাম : সুৰজ ভূজেল পিতাৰ নাম: ৰাজেন্দ্ৰ ভূজেল ঘৰ নং : 6 গ বয়স : 40 লিঙ্গ : পুৰুষ	BVR1400631 ফটো উপলব্ধ	260 নাম : শান্তি ভূজেল স্বামীৰ নাম: সুৰজ ভূজেল ঘৰ নং : 6 গ বয়স : 32 লিঙ্গ : মহিলা	PEZ0044958 ফটো উপলব্ধ	261 নাম : বিনিতা ভূজেল পিতাৰ নাম: খেম বাহাদুৰ ভূজেল ঘৰ নং : 6 খ বয়স : 20 লিঙ্গ : মহিলা	PEZ0018911 ফটো উপলব্ধ
262 নাম : ছালচা তামাং স্বামীৰ নাম: জিত বাহাদুৰ তামাং ঘৰ নং : 9 বয়স : 65 লিঙ্গ : মহিলা	BVR1400664 ফটো উপলব্ধ	263 নাম : পদুম তামাং পিতাৰ নাম: জিত বাহাদুৰ তামাং ঘৰ নং : 9 বয়স : 45 লিঙ্গ : পুৰুষ	BVR1400675 ফটো উপলব্ধ	D 264 নাম : সুমায়া তামাং স্বামীৰ নাম: পদুম তামাং ঘৰ নং : 9 বয়স : 40 লিঙ্গ : মহিলা	BVR1400686 ফটো উপলব্ধ
265 নাম : ৰাজু তামাং মাতৃৰ নাম: ছালচা তামাং ঘৰ নং : 9 বয়স : 33 লিঙ্গ : পুৰুষ	BVR1672906 ফটো উপলব্ধ	266 নাম : সুভাশ তামাং পিতাৰ নাম: জিত বাহাদুৰ তামাং ঘৰ নং : 9 বয়স : 30 লিঙ্গ : পুৰুষ	BVR1661842 ফটো উপলব্ধ	267 নাম : বিশাল তামাং পিতাৰ নাম: জিত বাহাদুৰ তামাং ঘৰ নং : 9 বয়স : 23 লিঙ্গ : পুৰুষ	BVR1661859 ফটো উপলব্ধ



268 নাম : বলবীৰ ৰায় পিতাৰ নাম: মন কুমাৰ ৰায় ঘৰ নং : 7 বয়স : 22 লিঙ্গ : পুৰুষ	PEZ0116137 ফটো উপলব্ধ	269 নাম : গংগামায়া ৰায় স্বামীৰ নাম: টেকবাহাদুৰ ৰায় ঘৰ নং : 8 বয়স : 74 লিঙ্গ : মহিলা	BVR1400700 ফটো উপলব্ধ	270 নাম : বুদ্ধিমান ৰায় পিতাৰ নাম: টেকবাহাদুৰ ৰায় ঘৰ নং : 8 বয়স : 39 লিঙ্গ : পুৰুষ	BVR1400733 ফটো উপলব্ধ
271 নাম : মনমায়া লিষ্ণু ৰায় স্বামীৰ নাম: বুদ্ধিমান ৰায় ঘৰ নং : 8 বয়স : 38 লিঙ্গ : মহিলা	BVR0145995 ফটো উপলব্ধ	272 নাম : দিল বাহাদুৰ ৰায় পিতাৰ নাম: টেক বাহাদুৰ ৰায় ঘৰ নং : 8 বয়স : 37 লিঙ্গ : পুৰুষ	BVR1400744 ফটো উপলব্ধ	273 নাম : গোপাল ৰাই পিতাৰ নাম: টেকবাহাদুৰ ৰাই ঘৰ নং : 8 বয়স : 28 লিঙ্গ : পুৰুষ	BVR0427021 ফটো উপলব্ধ
274 নাম : প্ৰিয়া বড়ো স্বামীৰ নাম: বলবীৰ ৰায় ঘৰ নং : 08 বয়স : 22 লিঙ্গ : মহিলা	PEZ0146811 ফটো উপলব্ধ	275 নাম : সিৰদেৱী ৰায় স্বামীৰ নাম: দিল বাহাদুৰ ৰায় ঘৰ নং : 8 বয়স : 37 লিঙ্গ : মহিলা	PEZ0116129 ফটো উপলব্ধ	276 নাম : নৰেন্দ্ৰ ৰায় পিতাৰ নাম: টেক বাহাদুৰ ৰায় ঘৰ নং : 08 বয়স : 48 লিঙ্গ : পুৰুষ	BVR0427013 ফটো উপলব্ধ
277 নাম : সোনালী লিষ্ণু ৰায় স্বামীৰ নাম: নৰেন্দ্ৰ ৰায় ঘৰ নং : 08 বয়স : 34 লিঙ্গ : মহিলা	BVR0450239 ফটো উপলব্ধ	278 নাম : কৃষ্ণ ছেত্ৰী পিতাৰ নাম: জংবীৰ ছেত্ৰী ঘৰ নং : 9 বয়স : 65 লিঙ্গ : পুৰুষ	BVR1400777 ফটো উপলব্ধ	279 নাম : টেকবাহাদুৰ ছেত্ৰী পিতাৰ নাম: কৃষ্ণা চেত্ৰী ঘৰ নং : 9 বয়স : 45 লিঙ্গ : পুৰুষ	BVR1400799 ফটো উপলব্ধ
280 নাম : দীপা দেৱী ছেত্ৰী স্বামীৰ নাম: টেক বাহাদুৰ ছেত্ৰী ঘৰ নং : 9 বয়স : 43 লিঙ্গ : মহিলা	BVR0432179 ফটো উপলব্ধ	281 নাম : বেণুকা ছেত্ৰী স্বামীৰ নাম: শান্তী বাহাদুৰ ছেত্ৰী ঘৰ নং : 9 বয়স : 33 লিঙ্গ : মহিলা	BVR0435446 ফটো উপলব্ধ	282 নাম : জানকী ছেত্ৰী স্বামীৰ নাম: চাল বাহাদুৰ ছেত্ৰী ঘৰ নং : 9 বয়স : 30 লিঙ্গ : মহিলা	BVR0455543 ফটো উপলব্ধ
283 নাম : সঞ্জনা ছেত্ৰী স্বামীৰ নাম: বেখ বাহাদুৰ ছেত্ৰী ঘৰ নং : 9 বয়স : 25 লিঙ্গ : মহিলা	DCH0328138 ফটো উপলব্ধ	284 নাম : শান্তি বাহাদুৰ ছেত্ৰী পিতাৰ নাম: কৃষ্ণবাহাদুৰ ছেত্ৰী ঘৰ নং : 9 বয়স : 37 লিঙ্গ : পুৰুষ	BVR1404144 ফটো উপলব্ধ	285 নাম : চাল বাহাদুৰ ছেত্ৰী পিতাৰ নাম: কৃষ্ণ বাহাদুৰ ছেত্ৰী ঘৰ নং : 9 বয়স : 36 লিঙ্গ : পুৰুষ	BVR0205492 ফটো উপলব্ধ
286 নাম : বেখ বাহাদুৰ ছেত্ৰী পিতাৰ নাম: কৃষ্ণ বাহাদুৰ ছেত্ৰী ঘৰ নং : 9 বয়স : 35 লিঙ্গ : পুৰুষ	BVR0205583 ফটো উপলব্ধ	287 নাম : লিলা শ্ৰেষ্ঠ স্বামীৰ নাম: অমৰ গুৰুং শ্ৰেষ্ঠ ঘৰ নং : 9 বয়স : 85 লিঙ্গ : মহিলা	BVR1400802 ফটো উপলব্ধ	288 নাম : মচিন্দ্ৰ শ্ৰেষ্ঠ পিতাৰ নাম: অমৰ গুৰুং শ্ৰেষ্ঠ ঘৰ নং : 9 বয়স : 55 লিঙ্গ : পুৰুষ	BVR1400813 ফটো উপলব্ধ
289 নাম : নৰ বাহাদুৰ ছেত্ৰী পিতাৰ নাম: লক্ষ্মীন ছেত্ৰী ঘৰ নং : 11 বয়স : 75 লিঙ্গ : পুৰুষ	BVR1400824 ফটো উপলব্ধ	290 নাম : মহন ছেত্ৰী পিতাৰ নাম: নৰ বাহাদুৰ ছেত্ৰী ঘৰ নং : 11 বয়স : 46 লিঙ্গ : পুৰুষ	BVR1400835 ফটো উপলব্ধ	291 নাম : ঘনমায়া ছেত্ৰী পিতাৰ নাম: নৰবাহাদুৰ ছেত্ৰী ঘৰ নং : 11 বয়স : 32 লিঙ্গ : মহিলা	BVR1403981 ফটো উপলব্ধ
292 নাম : ঋষি আচাৰ্য পিতাৰ নাম: নৰ বাহাদুৰ ছেত্ৰী ঘৰ নং : 11 বয়স : 31 লিঙ্গ : পুৰুষ	BVR1400868 ফটো উপলব্ধ	293 নাম : স্বৰ্ণমণি ছেত্ৰী পিতাৰ নাম: নৰ বাহাদুৰ ছেত্ৰী ঘৰ নং : 11 বয়স : 40 লিঙ্গ : পুৰুষ	BVR1400857 ফটো উপলব্ধ	294 নাম : সপনা ছেত্ৰী স্বামীৰ নাম: চৰ্ন মণি ছেত্ৰী ঘৰ নং : 11 বয়স : 32 লিঙ্গ : মহিলা	BVR0421123 ফটো উপলব্ধ
295 নাম : যমৰাজ ছেত্ৰী ছেত্ৰী পিতাৰ নাম: নৰবাহাদুৰ ছেত্ৰী ঘৰ নং : 11 বয়স : 31 লিঙ্গ : পুৰুষ	BVR0009746 ফটো উপলব্ধ	296 নাম : লখিমা ছেত্ৰী স্বামীৰ নাম: যমৰাজ ছেত্ৰী ঘৰ নং : 11 বয়স : 30 লিঙ্গ : মহিলা	BVR0431882 ফটো উপলব্ধ	297 নাম : ধনমায়া ছেত্ৰী পিতাৰ নাম: নৰবাহাদুৰ ছেত্ৰী ঘৰ নং : 11 বয়স : 49 লিঙ্গ : মহিলা	BVR1400879 ফটো উপলব্ধ



298 নাম : পদম ছেত্ৰী পিতাৰ নাম: টেক বাহাদুৰ ছেত্ৰী ঘৰ নং : 11 ক বয়স : 41 লিঙ্গ : পুৰুষ	BVR0009167 ফটো উপলব্ধ	299 নাম : থাম বাহাদুৰ ছেত্ৰী পিতাৰ নাম: নৰ বাহাদুৰ ছেত্ৰী ঘৰ নং : 11 খ বয়স : 43 লিঙ্গ : পুৰুষ	BVR1400846 ফটো উপলব্ধ	300 নাম : হৰিমায়া ছেত্ৰী স্বামীৰ নাম: থাম বাহাদুৰ ছেত্ৰী ঘৰ নং : 11 খ বয়স : 42 লিঙ্গ : মহিলা	BVR1400880 ফটো উপলব্ধ
301 নাম : উমৈকুমাৰী নেৱাৰ মাতৃৰ নাম: নৰবুদা নেৱাৰ ঘৰ নং : 12 বয়স : 47 লিঙ্গ : মহিলা	BVR1400926 ফটো উপলব্ধ	302 নাম : ৰমেশ নেৱাৰ পিতাৰ নাম: নাৰায়ণ নেৱাৰ ঘৰ নং : 12 বয়স : 44 লিঙ্গ : পুৰুষ	BVR1400948 ফটো উপলব্ধ	303 নাম : মনোজ কুমাৰ নেৱাৰ পিতাৰ নাম: নাৰায়ণ কুমাৰ নেৱাৰ ঘৰ নং : 12 বয়স : 42 লিঙ্গ : পুৰুষ	BVR1400959 ফটো উপলব্ধ
304 নাম : গঙ্গা নেবাৰ স্বামীৰ নাম: মনোজ কুমাৰ নেবাৰ ঘৰ নং : 12 বয়স : 41 লিঙ্গ : মহিলা	BVR1404122 ফটো উপলব্ধ	305 নাম : মীৰাৰাণী নেৱাৰ স্বামীৰ নাম: ৰমেশ নেৱাৰ ঘৰ নং : 12 বয়স : 39 লিঙ্গ : মহিলা	BVR1400904 ফটো উপলব্ধ	306 নাম : বিজয় নেবাৰ পিতাৰ নাম: কুমাৰ নেবাৰ ঘৰ নং : 12 বয়স : 26 লিঙ্গ : পুৰুষ	BVR1234871 ফটো উপলব্ধ
307 নাম : উত্তম নেৱাৰ পিতাৰ নাম: কুমাৰ নেৱাৰ ঘৰ নং : 12 ক বয়স : 21 লিঙ্গ : পুৰুষ	PEZ0053058 ফটো উপলব্ধ	308 নাম : অজয় নেৱাৰ পিতাৰ নাম: কুমাৰ নেৱাৰ ঘৰ নং : 12 ক বয়স : 30 লিঙ্গ : পুৰুষ	BVR0491571 ফটো উপলব্ধ	309 নাম : বিমল নেবাৰ পিতাৰ নাম: কুমাৰ নেবাৰ ঘৰ নং : 12 বয়স : 23 লিঙ্গ : পুৰুষ	BVR1252733 ফটো উপলব্ধ
E 310 নাম : কুমাৰ নেৱাৰ পিতাৰ নাম: হিত নেৱাৰ ঘৰ নং : 12 ক বয়স : 60 লিঙ্গ : পুৰুষ	BVR1400982 ফটো উপলব্ধ	311 নাম : কুমাৰী নেৱাৰ স্বামীৰ নাম: কুমাৰ নেৱাৰ ঘৰ নং : 12 ক বয়স : 58 লিঙ্গ : মহিলা	BVR1400993 ফটো উপলব্ধ	312 নাম : মনোজ নেৱাৰ পিতাৰ নাম: হিত নেৱাৰ ঘৰ নং : 12 ক বয়স : 55 লিঙ্গ : পুৰুষ	BVR1401009 ফটো উপলব্ধ
S 313 নাম : কমলা নেৱাৰ স্বামীৰ নাম: মনোজ নেৱাৰ ঘৰ নং : 12 ক বয়স : 46 লিঙ্গ : মহিলা	BVR1401010 ফটো উপলব্ধ	314 নাম : লোকমায়া শ্ৰেষ্ঠ স্বামীৰ নাম: কৃষ্ণ শ্ৰেষ্ঠ ঘৰ নং : 13 বয়স : 60 লিঙ্গ : মহিলা	BVR1401032 ফটো উপলব্ধ	315 নাম : কৃষ্ণ শ্ৰেষ্ঠ পিতাৰ নাম: এগনাৰায়ণ শ্ৰেষ্ঠ ঘৰ নং : 13 বয়স : 60 লিঙ্গ : পুৰুষ	BVR1401021 ফটো উপলব্ধ
316 নাম : বিকাশ শ্ৰেষ্ঠ পিতাৰ নাম: কৃষ্ণ শ্ৰেষ্ঠ ঘৰ নং : 13 বয়স : 35 লিঙ্গ : পুৰুষ	BVR1395035 ফটো উপলব্ধ	317 নাম : প্ৰকাশ শ্ৰেষ্ঠ পিতাৰ নাম: কৃষ্ণ শ্ৰেষ্ঠ ঘৰ নং : 13 বয়স : 30 লিঙ্গ : পুৰুষ	BVR2086397 ফটো উপলব্ধ	318 নাম : শোভা নেৱাৰ স্বামীৰ নাম: বিকাশ শ্ৰেষ্ঠ ঘৰ নং : 13 বয়স : 30 লিঙ্গ : মহিলা	PEZ0020891 ফটো উপলব্ধ
319 নাম : ভিম বাহাদুৰ শ্ৰেষ্ঠ পিতাৰ নাম: জগতি শ্ৰেষ্ঠ ঘৰ নং : 18 বয়স : 83 লিঙ্গ : পুৰুষ	BVR1401043 ফটো উপলব্ধ	320 নাম : টেক বাহাদুৰ শ্ৰেষ্ঠ পিতাৰ নাম: ভীম বাহাদুৰ শ্ৰেষ্ঠ ঘৰ নং : 18 বয়স : 49 লিঙ্গ : পুৰুষ	BVR1401076 ফটো উপলব্ধ	321 নাম : বীনা শ্ৰেষ্ঠ স্বামীৰ নাম: টেকবাহাদুৰ শ্ৰেষ্ঠ ঘৰ নং : 18 বয়স : 46 লিঙ্গ : মহিলা	BVR1403458 ফটো উপলব্ধ
S 322 নাম : ভবানী শ্ৰেষ্ঠ পিতাৰ নাম: ভীম বাহাদুৰ শ্ৰেষ্ঠ ঘৰ নং : 18 বয়স : 42 লিঙ্গ : মহিলা	BVR1401087 ফটো উপলব্ধ	323 নাম : কৈলাশ শ্ৰেষ্ঠ পিতাৰ নাম: ভীম বাহাদুৰ শ্ৰেষ্ঠ ঘৰ নং : 18 বয়স : 41 লিঙ্গ : পুৰুষ	BVR1401098 ফটো উপলব্ধ	324 নাম : বিক্ৰম শ্ৰেষ্ঠ পিতাৰ নাম: ভীমবাহাদুৰ শ্ৰেষ্ঠ ঘৰ নং : 18 বয়স : 37 লিঙ্গ : পুৰুষ	BVR1401101 ফটো উপলব্ধ
325 নাম : কল্পনা প্ৰধান শ্ৰেষ্ঠ স্বামীৰ নাম: কৈলাশ শ্ৰেষ্ঠ ঘৰ নং : 18 বয়স : 35 লিঙ্গ : মহিলা	BVR0028969 ফটো উপলব্ধ	326 নাম : শান্তিৰাজ শ্ৰেষ্ঠ পিতাৰ নাম: ভীম বাহাদুৰ শ্ৰেষ্ঠ ঘৰ নং : 18 বয়স : 35 লিঙ্গ : পুৰুষ	BVR1395046 ফটো উপলব্ধ	327 নাম : জুনাকী নেৱাৰ স্বামীৰ নাম: বিক্ৰম শ্ৰেষ্ঠ ঘৰ নং : 14 বয়স : 29 লিঙ্গ : মহিলা	BVR0581751 ফটো উপলব্ধ



<p>S 328 PEZ0007211</p> <p>নাম : সৰুমাঈ বৰা স্বামীৰ নাম : সুপ্ৰিয় এপুৰাম বৰা ঘৰ নং : 14 ক বয়স : 88 লিঙ্গ : মহিলা</p> <p>ফটো উপলব্ধ</p>	<p>329 BVR0028688</p> <p>নাম : কৃষ্ণ বাহাদুৰ নেৱাৰ পিতাৰ নাম : বৃক্ষ বাহাদুৰ নেৱাৰ ঘৰ নং : 18 ক বয়স : 49 লিঙ্গ : পুৰুষ</p> <p>ফটো উপলব্ধ</p>	<p>330 PEZ0070490</p> <p>নাম : পূৰ্ণ বাহাদুৰ নেৱাৰ পিতাৰ নাম : কৃষ্ণ বাহাদুৰ নেৱাৰ ঘৰ নং : 14 ক বয়স : 23 লিঙ্গ : পুৰুষ</p> <p>ফটো উপলব্ধ</p>
<p>331 BVR2086411</p> <p>নাম : সিনাদেৱী নেৱাৰ শ্ৰেষ্ঠ স্বামীৰ নাম : কৃষ্ণ বাহাদুৰ নেৱাৰ ঘৰ নং : 18 ক বয়স : 49 লিঙ্গ : মহিলা</p> <p>ফটো উপলব্ধ</p>	<p>332 BVR1401123</p> <p>নাম : বিজয় পটগীৰী মাতৃৰ নাম : হৰকান্ত পাটগিৰী ঘৰ নং : 15 ক বয়স : 42 লিঙ্গ : পুৰুষ</p> <p>ফটো উপলব্ধ</p>	<p>333 BVR0034595</p> <p>নাম : ফাগুণী ৰাভা পাটগিৰী স্বামীৰ নাম : বিজয় পাটগিৰী ঘৰ নং : 15 ক বয়স : 31 লিঙ্গ : মহিলা</p> <p>ফটো উপলব্ধ</p>
<p>334 BVR0425694</p> <p>নাম : চৰিতা পাটগিৰী স্বামীৰ নাম : ৰঞ্জিত পাটগিৰী ঘৰ নং : 15 ক বয়স : 29 লিঙ্গ : মহিলা</p> <p>ফটো উপলব্ধ</p>	<p>335 BVR1401134</p> <p>নাম : ৰঞ্জিত পাটগিৰী মাতৃৰ নাম : পোবানী পাটগিৰী ঘৰ নং : 15 খ বয়স : 40 লিঙ্গ : পুৰুষ</p> <p>ফটো উপলব্ধ</p>	<p>336 BVR1297217</p> <p>নাম : সঙ্গীতা পাটগিৰী পিতাৰ নাম : বেণু পাটগিৰী ঘৰ নং : 15 ক বয়স : 23 লিঙ্গ : মহিলা</p> <p>ফটো উপলব্ধ</p>
<p>337 PEZ0080358</p> <p>নাম : গুবিন পাটগিৰী পিতাৰ নাম : বেণু পাটগিৰী ঘৰ নং : 15 ক বয়স : 22 লিঙ্গ : পুৰুষ</p> <p>ফটো উপলব্ধ</p>	<p>338 BVR1662493</p> <p>নাম : ধূৰ্ব বৰা পিতাৰ নাম : টেপুৰাম বৰা ঘৰ নং : 15 খ বয়স : 32 লিঙ্গ : পুৰুষ</p> <p>ফটো উপলব্ধ</p>	<p>339 BVR1662485</p> <p>নাম : ক্ষীৰদা বৰা স্বামীৰ নাম : ধূৰ্ব বৰা ঘৰ নং : 15 খ বয়স : 26 লিঙ্গ : মহিলা</p> <p>ফটো উপলব্ধ</p>
<p>340 BVR1401145</p> <p>নাম : বেন পাটগিৰী পিতাৰ নাম : হৰকান্ত পাটগিৰী ঘৰ নং : 15 ক বয়স : 48 লিঙ্গ : পুৰুষ</p> <p>ফটো উপলব্ধ</p>	<p>341 BVR1401156</p> <p>নাম : বুলবলি পাটগিৰী স্বামীৰ নাম : বেন পাটগিৰী ঘৰ নং : 15 ক বয়স : 44 লিঙ্গ : মহিলা</p> <p>ফটো উপলব্ধ</p>	<p>342 BVR1401167</p> <p>নাম : অনন্ত হাজোৱাৰী পিতাৰ নাম : টুনৰাম হাজোৱাৰী ঘৰ নং : 16 বয়স : 72 লিঙ্গ : পুৰুষ</p> <p>ফটো উপলব্ধ</p>
<p>343 BVR0040808</p> <p>নাম : বাবল হাজোৱাৰী পিতাৰ নাম : অনন্ত হাজোৱাৰী ঘৰ নং : 16 বয়স : 28 লিঙ্গ : পুৰুষ</p> <p>ফটো উপলব্ধ</p>	<p>344 BVR0272294</p> <p>নাম : জোনটি হাজোৱাৰী পিতাৰ নাম : অনন্ত হাজোৱাৰী ঘৰ নং : 16 বয়স : 26 লিঙ্গ : মহিলা</p> <p>ফটো উপলব্ধ</p>	<p>345 BVR1395262</p> <p>নাম : মন বাহাদুৰ প্ৰধান পিতাৰ নাম : গম্ভীৰ প্ৰধান ঘৰ নং : 19 বয়স : 67 লিঙ্গ : পুৰুষ</p> <p>ফটো উপলব্ধ</p>
<p>346 BVR1401190</p> <p>নাম : মন কুমাৰী প্ৰধান স্বামীৰ নাম : মন বাহাদুৰ প্ৰধান ঘৰ নং : 19 বয়স : 58 লিঙ্গ : মহিলা</p> <p>ফটো উপলব্ধ</p>	<p>D 347 BVR1401214</p> <p>নাম : দিলমায়া প্ৰধান পিতাৰ নাম : কুলনাৰায়ন প্ৰধান ঘৰ নং : 19 বয়স : 38 লিঙ্গ : মহিলা</p> <p>ফটো উপলব্ধ</p>	<p>348 BVR1395273</p> <p>নাম : বিনোদ প্ৰধান পিতাৰ নাম : মন বাহাদুৰ প্ৰধান ঘৰ নং : 19 বয়স : 37 লিঙ্গ : পুৰুষ</p> <p>ফটো উপলব্ধ</p>
<p>349 PEZ0137133</p> <p>নাম : ৰূপা নেৱাৰ স্বামীৰ নাম : কৃষ্ণ প্ৰধান ঘৰ নং : 17 বয়স : 28 লিঙ্গ : মহিলা</p> <p>ফটো উপলব্ধ</p>	<p>350 PEZ0101592</p> <p>নাম : দীপা শ্ৰেষ্ঠ স্বামীৰ নাম : বিনোদ প্ৰধান ঘৰ নং : 17 বয়স : 27 লিঙ্গ : মহিলা</p> <p>ফটো উপলব্ধ</p>	<p>351 BVR0272260</p> <p>নাম : কৃষ্ণ প্ৰধান পিতাৰ নাম : মন বাহাদুৰ প্ৰধান ঘৰ নং : 19 বয়স : 27 লিঙ্গ : পুৰুষ</p> <p>ফটো উপলব্ধ</p>
<p>352 PEZ0024497</p> <p>নাম : অনু নেৱাৰ পিতাৰ নাম : দ্ৰোণ নেৱাৰ ঘৰ নং : 17 বি বয়স : 20 লিঙ্গ : মহিলা</p> <p>ফটো উপলব্ধ</p>	<p>353 BVR0488429</p> <p>নাম : দ্ৰোণ কুমাৰ নেৱাৰ পিতাৰ নাম : প্ৰেম প্ৰসাদ নেৱাৰ ঘৰ নং : 17 গ বয়স : 65 লিঙ্গ : পুৰুষ</p> <p>ফটো উপলব্ধ</p>	<p>354 BVR0488445</p> <p>নাম : দিল কুমাৰী নেৱাৰ স্বামীৰ নাম : দ্ৰোণ কুমাৰ নেৱাৰ ঘৰ নং : 17 গ বয়স : 56 লিঙ্গ : মহিলা</p> <p>ফটো উপলব্ধ</p>
<p>355 PEZ0081240</p> <p>নাম : বিশাল ৰায় পিতাৰ নাম : অগম ৰায় ঘৰ নং : 17 গ বয়স : 39 লিঙ্গ : পুৰুষ</p> <p>ফটো উপলব্ধ</p>	<p>356 PEZ0081109</p> <p>নাম : চন ৰায় স্বামীৰ নাম : বিশাল ৰায় ঘৰ নং : 17 গ বয়স : 33 লিঙ্গ : মহিলা</p> <p>ফটো উপলব্ধ</p>	<p>357 BVR1258318</p> <p>নাম : দিব্যা নেৱাৰ পিতাৰ নাম : দ্ৰোণ কুমাৰ নেৱাৰ ঘৰ নং : 17 গ বয়স : 26 লিঙ্গ : মহিলা</p> <p>ফটো উপলব্ধ</p>



358 নাম : দিল মায়ী প্রধান স্বামীৰ নাম : কুল নাৰায়ন প্রধান ঘৰ নং : 17 ঘ বয়স : 39 লিঙ্গ : মহিলা	BVR0472415 ফটো উপলব্ধ	359 নাম : কুল নাৰায়ণ প্রধান পিতাৰ নাম : মন বাহাদুৰ প্রধান ঘৰ নং : 17 ঘ বয়স : 40 লিঙ্গ : পুৰুষ	BVR1401203 ফটো উপলব্ধ	360 নাম : শান্তি প্রধান শ্ৰেষ্ঠ স্বামীৰ নাম : তিলক শ্ৰেষ্ঠ ঘৰ নং : 19 ক বয়স : 40 লিঙ্গ : মহিলা	BVR0464180 ফটো উপলব্ধ
361 নাম : সাগৰ শ্ৰেষ্ঠ পিতাৰ নাম : তিলক শ্ৰেষ্ঠ ঘৰ নং : 17 ক বয়স : 22 লিঙ্গ : পুৰুষ	PEZ0034777 ফটো উপলব্ধ	D 362 নাম : পুষ্প শ্ৰেষ্ঠ স্বামীৰ নাম : টিকাৰাম শ্ৰেষ্ঠ ঘৰ নং : 19 খ বয়স : 44 লিঙ্গ : মহিলা	BVR1401258 ফটো উপলব্ধ	363 নাম : তিলক শ্ৰেষ্ঠ পিতাৰ নাম : ভিম বাহাদুৰ শ্ৰেষ্ঠ ঘৰ নং : 19 ক বয়স : 44 লিঙ্গ : পুৰুষ	BVR1401225 ফটো উপলব্ধ
D 364 নাম : শান্তি শ্ৰেষ্ঠ স্বামীৰ নাম : তিলক শ্ৰেষ্ঠ ঘৰ নং : 19 ক বয়স : 39 লিঙ্গ : মহিলা	BVR1401236 ফটো উপলব্ধ	S 365 নাম : জোনমনি বসুমতাৰী পিতাৰ নাম : অজুন বসুমতাৰী ঘৰ নং : 29 বয়স : 29 লিঙ্গ : মহিলা	BVR0053546 ফটো উপলব্ধ	E 366 নাম : পঞ্চ বাহাদুৰ গায়নী পিতাৰ নাম : ধন বাহাদুৰ গায়নী ঘৰ নং : 19 ক বয়স : 80 লিঙ্গ : পুৰুষ	BVR1401269 ফটো উপলব্ধ
E 367 নাম : বৃপমায়ী গায়নী স্বামীৰ নাম : পঞ্চ বাহাদুৰ গায়নী ঘৰ নং : 19 ক বয়স : 78 লিঙ্গ : মহিলা	BVR1401270 ফটো উপলব্ধ	368 নাম : চন্দ্ৰমায়ী গায়নী পিতাৰ নাম : পঞ্চ বাহাদুৰ গায়নী ঘৰ নং : 19 ক বয়স : 49 লিঙ্গ : মহিলা	BVR1401281 ফটো উপলব্ধ	369 নাম : মহেন্দ্ৰ গায়নী পিতাৰ নাম : পঞ্চ বাহাদুৰ গায়নী ঘৰ নং : 19 ক বয়স : 47 লিঙ্গ : মহিলা	BVR1401292 ফটো উপলব্ধ
370 নাম : ইন্দ্ৰমায়ী গায়নী পিতাৰ নাম : পঞ্চ বাহাদুৰ গায়নী ঘৰ নং : 19 ক বয়স : 45 লিঙ্গ : মহিলা	BVR1401305 ফটো উপলব্ধ	371 নাম : ৰাজকুমাৰী জ্ঞানী পিতাৰ নাম : পঞ্চ বাহাদুৰ জ্ঞানী ঘৰ নং : 19 ক বয়স : 43 লিঙ্গ : মহিলা	BVR1401316 ফটো উপলব্ধ	372 নাম : ৰাধিকা গায়নী পিতাৰ নাম : পঞ্চ বাহাদুৰ গায়নী ঘৰ নং : 19 ক বয়স : 34 লিঙ্গ : মহিলা	BVR1403469 ফটো উপলব্ধ
D 373 নাম : গোপাল শ্ৰেষ্ঠ পিতাৰ নাম : জীতবা শ্ৰেষ্ঠ ঘৰ নং : 20 বয়স : 69 লিঙ্গ : পুৰুষ	BVR1401338 ফটো উপলব্ধ	374 নাম : গোপাল শ্ৰেষ্ঠ পিতাৰ নাম : জিত বাহাদুৰ শ্ৰেষ্ঠ ঘৰ নং : 20 বয়স : 67 লিঙ্গ : পুৰুষ	BVR1662733 ফটো উপলব্ধ	375 নাম : অঞ্জুমায়ী শ্ৰেষ্ঠ স্বামীৰ নাম : গোপাল শ্ৰেষ্ঠ ঘৰ নং : 20 বয়স : 54 লিঙ্গ : মহিলা	BVR1401349 ফটো উপলব্ধ
S 376 নাম : ভানী গগৈ পিতাৰ নাম : নন্দেশ্বৰ গগৈ ঘৰ নং : 20 বয়স : 44 লিঙ্গ : মহিলা	BVR2205730 ফটো উপলব্ধ	377 নাম : বিষ্ণুমায়ী শ্ৰেষ্ঠা পিতাৰ নাম : গোপাল শ্ৰেষ্ঠা ঘৰ নং : 20 বয়স : 24 লিঙ্গ : মহিলা	BVR1304468 ফটো উপলব্ধ	378 নাম : জীবন শ্ৰেষ্ঠ পিতাৰ নাম : গোপাল শ্ৰেষ্ঠ ঘৰ নং : 20 বয়স : 20 লিঙ্গ : পুৰুষ	PEZ0073080 ফটো উপলব্ধ
379 নাম : ছত্ৰবাহাদুৰ থাপা পিতাৰ নাম : কুলবা থাপা ঘৰ নং : 21 বয়স : 71 লিঙ্গ : পুৰুষ	BVR1401350 ফটো উপলব্ধ	380 নাম : মুক্তাদেবী থাপা স্বামীৰ নাম : ছত্ৰবা থাপা ঘৰ নং : 21 বয়স : 70 লিঙ্গ : মহিলা	BVR1401361 ফটো উপলব্ধ	381 নাম : ইন্দ্ৰ থাপা পিতাৰ নাম : ছত্ৰ থাপা ঘৰ নং : 21 বয়স : 44 লিঙ্গ : পুৰুষ	BVR1401394 ফটো উপলব্ধ
382 নাম : হমকুমাৰী থাপা পিতাৰ নাম : ছত্ৰ থাপা ঘৰ নং : 21 বয়স : 42 লিঙ্গ : মহিলা	BVR1401407 ফটো উপলব্ধ	383 নাম : কবিতা পোখাৰেল পিতাৰ নাম : শিব শম্মা ঘৰ নং : 21 বয়স : 39 লিঙ্গ : মহিলা	BVR1401430 ফটো উপলব্ধ	384 নাম : মনমায়ী ভূজেল থাপা স্বামীৰ নাম : ইন্দ্ৰ থাপা ঘৰ নং : 21 বয়স : 32 লিঙ্গ : মহিলা	BVR1395433 ফটো উপলব্ধ
385 নাম : সীমা ঠেঙাল বসুমতাৰী স্বামীৰ নাম : নকুল বসুমতাৰী ঘৰ নং : 21 বয়স : 29 লিঙ্গ : মহিলা	PEZ0068106 ফটো উপলব্ধ	386 নাম : নকুল বসুমতাৰী পিতাৰ নাম : অনিল বসুমতাৰী ঘৰ নং : 21 বয়স : 28 লিঙ্গ : পুৰুষ	BVR0457408 ফটো উপলব্ধ	S 387 নাম : মাজনী শইকীয়া বসুমতাৰী স্বামীৰ নাম : নকুল বসুমতাৰী ঘৰ নং : 21 বয়স : 24 লিঙ্গ : মহিলা	BVR0481713 ফটো উপলব্ধ



388 নাম : ববিনা থাপা পিতাৰ নাম: ছত্ৰ বাহাদুৰ থাপা ঘৰ নং : ২২ বয়স : 24 লিঙ্গ : মহিলা	BVR1261882 ফটো উপলব্ধ	389 নাম : টেকনাথ শম্মা পিতাৰ নাম: শিৱ প্ৰসাদ শম্মা ঘৰ নং : 21 বয়স : 37 লিঙ্গ : পুৰুষ	BVR1401429 ফটো উপলব্ধ	390 নাম : মায়ী কট্টুৱাল শৰ্মা স্বামীৰ নাম: টেকনাথ শৰ্মা ঘৰ নং : 21 বয়স : 37 লিঙ্গ : মহিলা	BVR0060467 ফটো উপলব্ধ
391 নাম : ধন বাহাদুৰ থাপা পিতাৰ নাম: ছত্ৰ বাহাদুৰ থাপা ঘৰ নং : 21 বয়স : 47 লিঙ্গ : পুৰুষ	BVR1401372 ফটো উপলব্ধ	392 নাম : মালতী থাপা স্বামীৰ নাম: ধন বাহাদুৰ থাপা ঘৰ নং : 21 বয়স : 46 লিঙ্গ : মহিলা	BVR1401383 ফটো উপলব্ধ	393 নাম : সুনীতা থাপা পিতাৰ নাম: ধন বাহাদুৰ থাপা ঘৰ নং : 21 বয়স : 23 লিঙ্গ : মহিলা	BVR1253822 ফটো উপলব্ধ
394 নাম : ৰোশন থাপা পিতাৰ নাম: ধন বাহাদুৰ থাপা ঘৰ নং : 21 বয়স : 20 লিঙ্গ : পুৰুষ	PEZ0018762 ফটো উপলব্ধ	395 নাম : ৰাজেন পুৰী পিতাৰ নাম: নাৰায়ন পুৰী ঘৰ নং : 22 বয়স : 45 লিঙ্গ : পুৰুষ	BVR1401441 ফটো উপলব্ধ	396 নাম : তাৰাদেবী শ্ৰেষ্ঠ পুৰী স্বামীৰ নাম: ৰাজেন পুৰী ঘৰ নং : 22 বয়স : 45 লিঙ্গ : মহিলা	BVR1395455 ফটো উপলব্ধ
397 নাম : মনিষা পুৰী পিতাৰ নাম: ৰাজেন পুৰী ঘৰ নং : 22 বয়স : 22 লিঙ্গ : মহিলা	PEZ0023069 ফটো উপলব্ধ	398 নাম : ইছা পুৰী পিতাৰ নাম: ৰাজেন পুৰী ঘৰ নং : 22 বয়স : 20 লিঙ্গ : মহিলা	PEZ0023549 ফটো উপলব্ধ	399 নাম : নৰবাহাদুৰ নেৱাৰ পিতাৰ নাম: পদুম নেৱাৰ ঘৰ নং : 23 বয়স : 62 লিঙ্গ : পুৰুষ	BVR1401452 ফটো উপলব্ধ
400 নাম : মায়াদেবী নেৱাৰ স্বামীৰ নাম: নৰ বাহাদুৰ নেৱাৰ ঘৰ নং : 23 বয়স : 61 লিঙ্গ : মহিলা	BVR1401463 ফটো উপলব্ধ	401 নাম : মিলন নেৱাৰ পিতাৰ নাম: নৰ বাহাদুৰ নেৱাৰ ঘৰ নং : 23 বয়স : 40 লিঙ্গ : পুৰুষ	BVR1401474 ফটো উপলব্ধ	R 402 নাম : পাৰ্বতী নেৱাৰ পিতাৰ নাম: নৰ বাহাদুৰ বাহাদুৰ ঘৰ নং : 23 বয়স : 37 লিঙ্গ : মহিলা	BVR1395579 ফটো উপলব্ধ
R 403 নাম : চাৰদা নেৱাৰ পিতাৰ নাম: নৰ বাহাদুৰ নেৱাৰ ঘৰ নং : 23 বয়স : 32 লিঙ্গ : মহিলা	BVR1404075 ফটো উপলব্ধ	404 নাম : চাৰদা নেৱাৰ পিতাৰ নাম: নৰবাহাদুৰ নেৱাৰ ঘৰ নং : 23 বয়স : 31 লিঙ্গ : মহিলা	BVR1403470 ফটো উপলব্ধ	405 নাম : নমিতা প্ৰধান স্বামীৰ নাম: মিলন নেৱাৰ ঘৰ নং : 23 বয়স : 34 লিঙ্গ : মহিলা	BVR0455915 ফটো উপলব্ধ
406 নাম : কমল নেৱাৰ পিতাৰ নাম: ৰত্ন নেৱাৰ ঘৰ নং : 28 বয়স : 75 লিঙ্গ : পুৰুষ	BVR1401496 ফটো উপলব্ধ	407 নাম : পদ্ম নেৱাৰ স্বামীৰ নাম: কমল নেৱাৰ ঘৰ নং : 28 বয়স : 65 লিঙ্গ : মহিলা	BVR1401509 ফটো উপলব্ধ	408 নাম : থিৰ বাহাদুৰ নেৱাৰ পিতাৰ নাম: কমল নেৱাৰ ঘৰ নং : 28 বয়স : 44 লিঙ্গ : পুৰুষ	BVR1401510 ফটো উপলব্ধ
409 নাম : ৰাধিকা কুমাৰী নেৱাৰ পিতাৰ নাম: কমল নেৱাৰ ঘৰ নং : 28 বয়স : 35 লিঙ্গ : মহিলা	BVR1395580 ফটো উপলব্ধ	410 নাম : ৰিমা মগৰ পিতাৰ নাম: দিল বাহাদুৰ মগৰ ঘৰ নং : 28 বয়স : 32 লিঙ্গ : মহিলা	BVR1403481 ফটো উপলব্ধ	411 নাম : গীতা গন্ধৰ্ব মাতৃৰ নাম: সুশীলা গন্ধৰ্ব ঘৰ নং : 28 বয়স : 30 লিঙ্গ : মহিলা	BVR0426015 ফটো উপলব্ধ
412 নাম : ৰীতা প্ৰধান নেৱাৰ স্বামীৰ নাম: থিৰ বাহাদুৰ নেৱাৰ ঘৰ নং : 24 বয়স : 37 লিঙ্গ : মহিলা	BVR1401521 ফটো উপলব্ধ	413 নাম : ৰমেন বসুমতাৰী পিতাৰ নাম: ৰঙীৰাম বসুমতাৰী ঘৰ নং : 25 বয়স : 53 লিঙ্গ : পুৰুষ	BVR1401532 ফটো উপলব্ধ	414 নাম : ৰশ্মি বসুমতাৰী স্বামীৰ নাম: ৰমেন বসুমতাৰী ঘৰ নং : 25 বয়স : 45 লিঙ্গ : মহিলা	BVR1401543 ফটো উপলব্ধ
415 নাম : কৱৰী বসুমতাৰী পিতাৰ নাম: ৰমেন বসুমতাৰী ঘৰ নং : 25 বয়স : 35 লিঙ্গ : মহিলা	BVR0072306 ফটো উপলব্ধ	416 নাম : নিজৰা বসুমতাৰী পিতাৰ নাম: ৰমেন বসুমতাৰী ঘৰ নং : 25 বয়স : 21 লিঙ্গ : মহিলা	PEZ0023259 ফটো উপলব্ধ	417 নাম : সুশীলা গন্ধৰ্ব স্বামীৰ নাম: শ্যামলাল গন্ধৰ্ব ঘৰ নং : 26 বয়স : 68 লিঙ্গ : মহিলা	BVR1401565 ফটো উপলব্ধ



418 নাম : মহন গন্ধৰ্ব পিতাৰ নাম: শ্যামলাল গন্ধৰ্ব ঘৰ নং : ২৬ বয়স : 43 লিঙ্গ : পুৰুষ	BVR1401576 ফটো উপলব্ধ	419 নাম : টিকামায়া গন্ধৰ্ব পিতাৰ নাম: শ্যামলাল গন্ধৰ্ব ঘৰ নং : ২৬ বয়স : 40 লিঙ্গ : মহিলা	BVR1401587 ফটো উপলব্ধ	420 নাম : সংগীতা গন্ধৰ্ব মাতৃৰ নাম: সুশীলা গন্ধৰ্ব ঘৰ নং : ২৬ বয়স : 31 লিঙ্গ : মহিলা	BVR0422543 ফটো উপলব্ধ
421 নাম : দিল বাহাদুৰ গন্ধৰ্ব মাতৃৰ নাম: সুশীলা গন্ধৰ্ব ঘৰ নং : ২৬ বয়স : 29 লিঙ্গ : পুৰুষ	BVR0468116 ফটো উপলব্ধ	422 নাম : বিতা গন্ধৰ্ব মাতৃৰ নাম: সুশীলা গন্ধৰ্ব ঘৰ নং : ২৬ বয়স : 29 লিঙ্গ : মহিলা	BVR0627505 ফটো উপলব্ধ	423 নাম : সীতা গন্ধৰ্ব মাতৃৰ নাম: সুশীলা গন্ধৰ্ব ঘৰ নং : ২৬ বয়স : 25 লিঙ্গ : মহিলা	BVR0464461 ফটো উপলব্ধ
424 নাম : দিলবাহাদুৰ মগৰ পিতাৰ নাম: হৰু বাহাদুৰ মগৰ ঘৰ নং : ২৮ বয়স : 76 লিঙ্গ : পুৰুষ	BVR1401598 ফটো উপলব্ধ	425 নাম : তুলা দেবী মগৰ স্বামীৰ নাম: দিল বাহাদুৰ মগৰ ঘৰ নং : ২৮ বয়স : 62 লিঙ্গ : মহিলা	BVR1401601 ফটো উপলব্ধ	426 নাম : গোবিন্দ বাহাদুৰ মগৰ পিতাৰ নাম: দিল বাহাদুৰ মগৰ ঘৰ নং : ২৮ বয়স : 42 লিঙ্গ : পুৰুষ	BVR1401612 ফটো উপলব্ধ
S 427 নাম : সীতা মগৰ পিতাৰ নাম: দিল বাহাদুৰ মগৰ ঘৰ নং : ২৮ বয়স : 41 লিঙ্গ : মহিলা	BVR1401623 ফটো উপলব্ধ	S 428 নাম : বাধাকুমাৰী মগৰ পিতাৰ নাম: দিল বাহাদুৰ মগৰ ঘৰ নং : ২৮ বয়স : 38 লিঙ্গ : মহিলা	BVR1401634 ফটো উপলব্ধ	429 নাম : সীতাৰাম মগৰ পিতাৰ নাম: দিল বাহাদুৰ মগৰ ঘৰ নং : ২৮ বয়স : 36 লিঙ্গ : পুৰুষ	BVR1403492 ফটো উপলব্ধ
430 নাম : সাবিত্ৰী মগৰ স্বামীৰ নাম: গোবিন্দ মগৰ ঘৰ নং : ২৮ বয়স : 33 লিঙ্গ : মহিলা	BVR1403561 ফটো উপলব্ধ	431 নাম : গনেশ নেৱাৰ পিতাৰ নাম: মন নেৱাৰ ঘৰ নং : ২৯ বয়স : 70 লিঙ্গ : পুৰুষ	BVR1401645 ফটো উপলব্ধ	432 নাম : লীলা নেৱাৰ স্বামীৰ নাম: ঘনশ্যাম নেৱাৰ ঘৰ নং : ২৯ বয়স : 48 লিঙ্গ : মহিলা	BVR1401678 ফটো উপলব্ধ
433 নাম : সৰস্বতী শ্ৰেষ্ঠ স্বামীৰ নাম: সুবিত শ্ৰেষ্ঠ ঘৰ নং : ২৯ বয়স : 47 লিঙ্গ : মহিলা	BVR1403936 ফটো উপলব্ধ	434 নাম : কৃষ্ণমায়া নেৱাৰ পিতাৰ নাম: গনেশ নেৱাৰ ঘৰ নং : ২৯ বয়স : 41 লিঙ্গ : মহিলা	BVR1401689 ফটো উপলব্ধ	435 নাম : পাৰ্বতী নেৱাৰ পিতাৰ নাম: গনেশ নেৱাৰ ঘৰ নং : ২৯ বয়স : 39 লিঙ্গ : মহিলা	BVR1401690 ফটো উপলব্ধ
436 নাম : বাৰ্জেশ নেৱাৰ পিতাৰ নাম: গনেশ নেৱাৰ ঘৰ নং : ২৯ বয়স : 37 লিঙ্গ : পুৰুষ	BVR1403505 ফটো উপলব্ধ	437 নাম : বীতা প্রধান নেৱাৰ স্বামীৰ নাম: বাৰ্জেশ নেৱাৰ ঘৰ নং : ২৯ বয়স : 28 লিঙ্গ : মহিলা	BVR0205344 ফটো উপলব্ধ	438 নাম : সঞ্জয় নেৱাৰ পিতাৰ নাম: ঘনশ্যাম নেৱাৰ ঘৰ নং : 29 বয়স : 24 লিঙ্গ : পুৰুষ	BVR1216639 ফটো উপলব্ধ
439 নাম : মঞ্জু নেৱাৰ পিতাৰ নাম: ঘনশ্যাম নেৱাৰ ঘৰ নং : 29 বয়স : 20 লিঙ্গ : মহিলা	PEZ0128660 ফটো উপলব্ধ	440 নাম : প্ৰাঞ্জল শ্ৰেষ্ঠ পিতাৰ নাম: সুবিত শ্ৰেষ্ঠ ঘৰ নং : 29 বয়স : 19 লিঙ্গ : পুৰুষ	PEZ0129064 ফটো উপলব্ধ	441 নাম : ঘনশ্যাম নেৱাৰ পিতাৰ নাম: গনেশ নেৱাৰ ঘৰ নং : 29 বয়স : 47 লিঙ্গ : পুৰুষ	BVR1401667 ফটো উপলব্ধ
442 নাম : সুবিত শ্ৰেষ্ঠ পিতাৰ নাম: গণেশ শ্ৰেষ্ঠ ঘৰ নং : 29 বয়স : 44 লিঙ্গ : পুৰুষ	BVR1401703 ফটো উপলব্ধ	443 নাম : লক্ষ্মীমায়া শ্ৰেষ্ঠ স্বামীৰ নাম: তগৰাজ শ্ৰেষ্ঠ ঘৰ নং : ৩০ বয়স : 46 লিঙ্গ : মহিলা	BVR1401725 ফটো উপলব্ধ	444 নাম : বুলি সোন্মোৱাল ৰাভা স্বামীৰ নাম: পুলটুক ৰাভা ঘৰ নং : ৩০ বয়স : 32 লিঙ্গ : মহিলা	BVR0430819 ফটো উপলব্ধ
445 নাম : অৰ্জুন শ্ৰেষ্ঠ মাতৃৰ নাম: লক্ষ্মীমায়া শ্ৰেষ্ঠ ঘৰ নং : ৩০ বয়স : 30 লিঙ্গ : পুৰুষ	BVR0421214 ফটো উপলব্ধ	446 নাম : উষাৰাণি বসুমতাৰী শ্ৰেষ্ঠ মাতৃৰ নাম: লক্ষ্মীমায়া শ্ৰেষ্ঠ ঘৰ নং : ৩০ বয়স : 30 লিঙ্গ : মহিলা	BVR0421230 ফটো উপলব্ধ	447 নাম : বাৰ্জিৰ শ্ৰেষ্ঠ পিতাৰ নাম: এগৰাজ শ্ৰেষ্ঠ ঘৰ নং : ৩০ বয়স : 28 লিঙ্গ : পুৰুষ	BVR0205401 ফটো উপলব্ধ



448 নাম : কাঞ্চন ৰাভা স্বামীৰ নাম: অৰবিন্দ ৰাভা ঘৰ নং : ৩১ বয়স : 65 লিঙ্গ : মহিলা	BVR1401736 ফটো উপলব্ধ	449 নাম : বেব হাজৰিকা পিতাৰ নাম: কনেকেশ্বৰ হাজৰিকা ঘৰ নং : ৩১ বয়স : 60 লিঙ্গ : পুৰুষ	MVF8935646 ফটো উপলব্ধ	450 নাম : পলতুকু ৰাভা পিতাৰ নাম: অৰবিন্দ ৰাভা ঘৰ নং : ৩১ বয়স : 38 লিঙ্গ : পুৰুষ	BVR0205450 ফটো উপলব্ধ
451 নাম : হীৰা বাগলাৰী স্বৰ্গীয়াৰী মাতৃৰ নাম: দিপালি বগলাৰী ঘৰ নং : ৩১ বয়স : 30 লিঙ্গ : পুৰুষ	BVR0446344 ফটো উপলব্ধ	452 নাম : মনোজ বাগলাৰী মাতৃৰ নাম: দিপালি বগলাৰী ঘৰ নং : ৩১ বয়স : 28 লিঙ্গ : পুৰুষ	BVR0440842 ফটো উপলব্ধ	S 453 নাম : দীপালী বাগলাৰী স্বামীৰ নাম: নন্দেশ্বৰ বাগলাৰী ঘৰ নং : ৩১ বয়স : 60 লিঙ্গ : মহিলা	BVR1401758 ফটো উপলব্ধ
454 নাম : দীপক নেৱাৰ পিতাৰ নাম: পূৰ্ণ নেৱাৰ ঘৰ নং : 32 বয়স : 31 লিঙ্গ : পুৰুষ	BVR1404064 ফটো উপলব্ধ	455 নাম : টুটুমনি শইকীয়া স্বামীৰ নাম: মহেন্দ্ৰ শইকীয়া ঘৰ নং : 32 বয়স : 24 লিঙ্গ : মহিলা	PEZ0135368 ফটো উপলব্ধ	456 নাম : ৰাজু প্ৰধান পিতাৰ নাম: লক্ষীৰাম প্ৰধান ঘৰ নং : 30 বয়স : 30 লিঙ্গ : পুৰুষ	BVR0205633 ফটো উপলব্ধ
457 নাম : ববিতা নেৱাৰ স্বামীৰ নাম: দীপক নেৱাৰ ঘৰ নং : 32 বয়স : 27 লিঙ্গ : মহিলা	BVR2190841 ফটো উপলব্ধ	458 নাম : অঞ্জু প্ৰধান পিতাৰ নাম: লক্ষীৰাম প্ৰধান ঘৰ নং : 32 বয়স : 24 লিঙ্গ : মহিলা	BVR2190197 ফটো উপলব্ধ	459 নাম : সৃষ্টি প্ৰধান স্বামীৰ নাম: ৰাজু প্ৰধান ঘৰ নং : 32 বয়স : 23 লিঙ্গ : মহিলা	BVR2190155 ফটো উপলব্ধ
460 নাম : লক্ষী ৰাম প্ৰধান পিতাৰ নাম: ৰাজ বাহাদুৰ প্ৰধান ঘৰ নং : ৩২ বয়স : 58 লিঙ্গ : পুৰুষ	BVR1401781 ফটো উপলব্ধ	461 নাম : পূৰ্ণ নেৱাৰ পিতাৰ নাম: পদুম নেৱাৰ ঘৰ নং : ৩২ বয়স : 57 লিঙ্গ : পুৰুষ	BVR1401827 ফটো উপলব্ধ	462 নাম : সীতাকুমাৰী প্ৰধান স্বামীৰ নাম: লক্ষীৰাম প্ৰধান ঘৰ নং : ৩২ বয়স : 55 লিঙ্গ : মহিলা	BVR1401792 ফটো উপলব্ধ
463 নাম : লোকমায়া নেৱাৰ স্বামীৰ নাম: পূৰ্ণ নেৱাৰ ঘৰ নং : ৩২ বয়স : 52 লিঙ্গ : মহিলা	BVR1401838 ফটো উপলব্ধ	464 নাম : প্ৰতিমা শইকীয়া স্বামীৰ নাম: দীপক শইকীয়া ঘৰ নং : ৩২ বয়স : 50 লিঙ্গ : মহিলা	BVR1401769 ফটো উপলব্ধ	465 নাম : ভক্ত বাহাদুৰ শ্ৰেষ্ঠ পিতাৰ নাম: অমৰ শ্ৰেষ্ঠ ঘৰ নং : ৩২ বয়স : 48 লিঙ্গ : পুৰুষ	BVR1401805 ফটো উপলব্ধ
466 নাম : যমুনা কুমাৰী শ্ৰেষ্ঠ স্বামীৰ নাম: ভক্ত শ্ৰেষ্ঠ ঘৰ নং : ৩২ বয়স : 47 লিঙ্গ : মহিলা	BVR1401816 ফটো উপলব্ধ	467 নাম : মহেন্দ্ৰ শইকীয়া পিতাৰ নাম: দীপক শইকীয়া ঘৰ নং : ৩২ বয়স : 34 লিঙ্গ : পুৰুষ	BVR1401770 ফটো উপলব্ধ	R 468 নাম : ৰূপা নেৱাৰ পিতাৰ নাম: পূৰ্ণ নেৱাৰ ঘৰ নং : ৩২ বয়স : 34 লিঙ্গ : মহিলা	BVR1401849 ফটো উপলব্ধ
469 নাম : শান্তিৰাম বসুমতাৰী পিতাৰ নাম: টুপুৰা বসুমতাৰী ঘৰ নং : ৩৩ বয়স : 63 লিঙ্গ : পুৰুষ	BVR1401861 ফটো উপলব্ধ	470 নাম : দন্দি বসুমতাৰী স্বামীৰ নাম: শান্তিৰাম বসুমতাৰী ঘৰ নং : ৩৩ বয়স : 53 লিঙ্গ : মহিলা	BVR1401872 ফটো উপলব্ধ	471 নাম : প্ৰদীপ বসুমতাৰী পিতাৰ নাম: শান্তিৰাম বসুমতাৰী ঘৰ নং : ৩৩ বয়স : 31 লিঙ্গ : পুৰুষ	BVR0089169 ফটো উপলব্ধ
472 নাম : বিনাৰাম বসুমতাৰী পিতাৰ নাম: শান্তিৰাম বসুমতাৰী ঘৰ নং : ৩৩ বয়স : 28 লিঙ্গ : পুৰুষ	BVR0089565 ফটো উপলব্ধ	473 নাম : মঙ্গলসিংহ বসুমতাৰী পিতাৰ নাম: সমবাৰী বসুমতাৰী ঘৰ নং : ৩৪ বয়স : 47 লিঙ্গ : পুৰুষ	BVR1401894 ফটো উপলব্ধ	474 নাম : শৈলেশ্বৰ খাখলাৰী পিতাৰ নাম: সুৰেন খাখলাৰী ঘৰ নং : ৩৪ বয়স : 47 লিঙ্গ : পুৰুষ	BVR0457515 ফটো উপলব্ধ
475 নাম : ফাগুনী চুতীয়া খাখলাৰী স্বামীৰ নাম: চলীশ খাখলাৰী ঘৰ নং : 34 বয়স : 42 লিঙ্গ : মহিলা	BVR2214245 ফটো উপলব্ধ	476 নাম : সুবিতা বসুমতাৰী স্বামীৰ নাম: মঙ্গল সিঙ বসুমতাৰী ঘৰ নং : ৩৪ বয়স : 36 লিঙ্গ : মহিলা	BVR1403516 ফটো উপলব্ধ	477 নাম : সুৰজিত বসুমতাৰী পিতাৰ নাম: মদন বসুমতাৰী ঘৰ নং : 34 বয়স : 27 লিঙ্গ : পুৰুষ	BVR2204915 ফটো উপলব্ধ



478 নাম : মঞ্জো বসুমতাৰী পিতাৰ নাম: মদন বসুমতাৰী ঘৰ নং : 34 ক বয়স : 22 লিঙ্গ : মহিলা	BVR2203081 ফটো উপলব্ধ	479 নাম : মদন বসুমতাৰী পিতাৰ নাম: টুপুৰা বসুমতাৰী ঘৰ নং : 38 ক বয়স : 54 লিঙ্গ : পুৰুষ	BVR1401907 ফটো উপলব্ধ	480 নাম : নিৰুতী বসুমতাৰী স্বামীৰ নাম: মদন বসুমতাৰী ঘৰ নং : 38 ক বয়স : 42 লিঙ্গ : মহিলা	BVR1401918 ফটো উপলব্ধ
E 481 নাম : বোলেশ্বৰ থাকলাৰী পিতাৰ নাম: অক্ষয় থাকলাৰী ঘৰ নং : 36 বয়স : 94 লিঙ্গ : পুৰুষ	BVR1401930 ফটো উপলব্ধ	482 নাম : শংকৰ নাথ পিতাৰ নাম: শশধৰ নাথ ঘৰ নং : 36 বয়স : 75 লিঙ্গ : পুৰুষ	BVR1401963 ফটো উপলব্ধ	483 নাম : নিৰুতী নাথ স্বামীৰ নাম: শংকৰ নাথ ঘৰ নং : 36 বয়স : 62 লিঙ্গ : মহিলা	BVR1401929 ফটো উপলব্ধ
484 নাম : বিনোদ নাথ পিতাৰ নাম: শংকৰ নাথ ঘৰ নং : 36 বয়স : 30 লিঙ্গ : পুৰুষ	BVR0093716 ফটো উপলব্ধ	485 নাম : ভদ্রকুমাৰী শ্ৰেষ্ঠ স্বামীৰ নাম: বসন্ত শ্ৰেষ্ঠ ঘৰ নং : 36 বয়স : 59 লিঙ্গ : মহিলা	BVR1397928 ফটো উপলব্ধ	486 নাম : পবন শ্ৰেষ্ঠ পিতাৰ নাম: বসন্ত শ্ৰেষ্ঠ ঘৰ নং : 36 বয়স : 36 লিঙ্গ : পুৰুষ	BVR1397940 ফটো উপলব্ধ
R 487 নাম : পৰ্ণিমা শ্ৰেষ্ঠ মাতৃৰ নাম: বসন্ত শ্ৰেষ্ঠ ঘৰ নং : 36 ক বয়স : 32 লিঙ্গ : মহিলা	BVR1397951 ফটো উপলব্ধ	488 নাম : দেব শ্ৰেষ্ঠ পিতাৰ নাম: হৰি শ্ৰেষ্ঠ ঘৰ নং : 36 ক বয়স : 25 লিঙ্গ : পুৰুষ	BVR1577121 ফটো উপলব্ধ	489 নাম : কুশল বড়ো পিতাৰ নাম: ভোলা বড়ো ঘৰ নং : 39 বয়স : 58 লিঙ্গ : পুৰুষ	BVR1401974 ফটো উপলব্ধ
490 নাম : বিজুলী বড়ো স্বামীৰ নাম: কুশল বড়ো ঘৰ নং : 39 বয়স : 45 লিঙ্গ : মহিলা	BVR1401985 ফটো উপলব্ধ	491 নাম : বুমা বসুমতাৰী পিতাৰ নাম: কুশল বড়ো ঘৰ নং : 39 বয়স : 33 লিঙ্গ : মহিলা	BVR1403527 ফটো উপলব্ধ	492 নাম : অবিনাশ বড়ো পিতাৰ নাম: কুশল বড়ো ঘৰ নং : 37 বয়স : 30 লিঙ্গ : পুৰুষ	BVR2215788 ফটো উপলব্ধ
493 নাম : বন্দনা থাপা স্বামীৰ নাম: অবিনাশ বড়ো ঘৰ নং : 37 বয়স : 26 লিঙ্গ : মহিলা	PEZ0156158 ফটো উপলব্ধ	494 নাম : পংকজ বড়ো স্বামীৰ নাম: ভোলা বড়ো ঘৰ নং : 39 ক বয়স : 83 লিঙ্গ : মহিলা	BVR1401996 ফটো উপলব্ধ	495 নাম : কিৰনবালা ৰাভা স্বামীৰ নাম: পবিত্ৰ ৰাভা ঘৰ নং : 38 বয়স : 84 লিঙ্গ : মহিলা	BVR1402024 ফটো উপলব্ধ
496 নাম : থানেশ্বৰ ৰাভা পিতাৰ নাম: পবিত্ৰ ৰাভা ঘৰ নং : 38 বয়স : 54 লিঙ্গ : পুৰুষ	BVR1402002 ফটো উপলব্ধ	497 নাম : পুষ্পা ৰাভা স্বামীৰ নাম: নৰেশ্বৰ ৰাভা ঘৰ নং : 38 বয়স : 51 লিঙ্গ : মহিলা	BVR0486688 ফটো উপলব্ধ	498 নাম : সুনীলা ৰাভা স্বামীৰ নাম: থানেশ্বৰ ৰাভা ঘৰ নং : 38 বয়স : 46 লিঙ্গ : মহিলা	BVR1402013 ফটো উপলব্ধ
S 499 নাম : দীপেন ৰাভা পিতাৰ নাম: পবিত্ৰ ৰাভা ঘৰ নং : 38 বয়স : 85 লিঙ্গ : পুৰুষ	BVR0096149 ফটো উপলব্ধ	500 নাম : চাৰমোহন ৰাভা পিতাৰ নাম: নৰেশ্বৰ ৰাভা ঘৰ নং : 38 বয়স : 34 লিঙ্গ : পুৰুষ	BVR0096248 ফটো উপলব্ধ	501 নাম : জগদিশ ৰাভা পিতাৰ নাম: থানেশ্বৰ ৰাভা ঘৰ নং : 38 বয়স : 30 লিঙ্গ : পুৰুষ	BVR0096636 ফটো উপলব্ধ
502 নাম : টন বসুমতাৰী পিতাৰ নাম: কান্দো বসুমতাৰী ঘৰ নং : 38 বয়স : 30 লিঙ্গ : পুৰুষ	BVR0457366 ফটো উপলব্ধ	503 নাম : দিষ্টী ৰাভা পিতাৰ নাম: থানেশ্বৰ ৰাভা ঘৰ নং : 38 বয়স : 28 লিঙ্গ : মহিলা	BVR0272344 ফটো উপলব্ধ	S 504 নাম : বুপা ৰাভা স্বামীৰ নাম: জগদিশ ৰাভা ঘৰ নং : 38 বয়স : 27 লিঙ্গ : মহিলা	BVR0426031 ফটো উপলব্ধ
505 নাম : অংশু নাৰ্জাৰী ৰাভা স্বামীৰ নাম: চাৰমোহন ৰাভা ঘৰ নং : 38 বয়স : 26 লিঙ্গ : মহিলা	PEZ0127209 ফটো উপলব্ধ	506 নাম : অজয় বসুমতাৰী মাতৃৰ নাম: কান্দো বসুমতাৰী ঘৰ নং : 38 বয়স : 25 লিঙ্গ : পুৰুষ	BVR0426163 ফটো উপলব্ধ	507 নাম : বৃধেশ্বৰ বসুমতাৰী পিতাৰ নাম: কান্দো বসুমতাৰী ঘৰ নং : 38 ক বয়স : 34 লিঙ্গ : পুৰুষ	BVR0096206 ফটো উপলব্ধ



508 নাম : জোন্না বসুমতাৰী স্বামীৰ নাম: বৃধেশ্বৰ বসুমতাৰী ঘৰ নং : ৩৮ক বয়স : 32 লিঙ্গ : মহিলা	BVR0096396 ফটো উপলব্ধ	509 নাম : সিং বসুমতাৰী পিতাৰ নাম: থানেশ্বৰ বসুমতাৰী ঘৰ নং : ৩৮খ বয়স : 42 লিঙ্গ : পুৰুষ	BVR0095836 ফটো উপলব্ধ	510 নাম : কাঞ্চন বসুমতাৰী স্বামীৰ নাম: সিং বসুমতাৰী ঘৰ নং : ৩৮খ বয়স : 37 লিঙ্গ : মহিলা	BVR0096008 ফটো উপলব্ধ
E 511 নাম : বীনা বসুমতাৰী স্বামীৰ নাম: কান্দো বসুমতাৰী ঘৰ নং : ৩৮ক বয়স : 60 লিঙ্গ : মহিলা	BVR1402035 ফটো উপলব্ধ	512 নাম : নন্দ বাভা পিতাৰ নাম: পবিত্ৰ বাভা ঘৰ নং : ৩৯ বয়স : 56 লিঙ্গ : পুৰুষ	BVR1402046 ফটো উপলব্ধ	513 নাম : বেবতী বাভা স্বামীৰ নাম: নন্দ বাভা ঘৰ নং : ৩৯ বয়স : 50 লিঙ্গ : মহিলা	BVR1402057 ফটো উপলব্ধ
514 নাম : নগেন বাভা পিতাৰ নাম: নন্দ বাভা ঘৰ নং : ৩৯ বয়স : 31 লিঙ্গ : পুৰুষ	BVR0098038 ফটো উপলব্ধ	515 নাম : বাসুদেৱ বাভা পিতাৰ নাম: নন্দ বাভা ঘৰ নং : ৩৯ বয়স : 31 লিঙ্গ : পুৰুষ	BVR0097899 ফটো উপলব্ধ	516 নাম : ৰিতা গন্ধৰ্ব বাভা স্বামীৰ নাম: নগেন বাভা ঘৰ নং : ৩৯ বয়স : 26 লিঙ্গ : মহিলা	BVR0421362 ফটো উপলব্ধ
517 নাম : ময়ূৰ বসুমতাৰী বাভা স্বামীৰ নাম: বাসুদেৱ বাভা ঘৰ নং : ৩৯ বয়স : 23 লিঙ্গ : মহিলা	BVR0488148 ফটো উপলব্ধ	518 নাম : ধৰ্মেশ্বৰ হাজৰিকা পিতাৰ নাম: পুনিৰাম হাজৰিকা ঘৰ নং : ৩৯ক বয়স : 27 লিঙ্গ : পুৰুষ	BVR0444406 ফটো উপলব্ধ	519 নাম : পুনিৰাম হাজৰিকা পিতাৰ নাম: ভদ্ৰেশ্বৰ হাজৰিকা ঘৰ নং : ৩৯ক বয়স : 50 লিঙ্গ : পুৰুষ	BVR1402068 ফটো উপলব্ধ
520 নাম : পূৰ্ণিমা হাজৰিকা স্বামীৰ নাম: পুনিৰাম হাজৰিকা ঘৰ নং : ৩৯ক বয়স : 48 লিঙ্গ : মহিলা	BVR1402079 ফটো উপলব্ধ	# 521 নাম : যতীন হাজৰিকা পিতাৰ নাম: ভদ্ৰেশ্বৰ হাজৰিকা হাজৰিকা ঘৰ নং : 40ক বয়স : 58 লিঙ্গ : পুৰুষ	BVR1402104 ফটো উপলব্ধ	# 522 নাম : চেনেহী হাজৰিকা স্বামীৰ নাম: যতীন হাজৰিকা হাজৰিকা ঘৰ নং : 40ক বয়স : 56 লিঙ্গ : মহিলা	BVR1402115 ফটো উপলব্ধ
523 নাম : তিলেশ্বৰ ঠেঙাল পিতাৰ নাম: ভদ্ৰেশ্বৰ ঠেঙাল ঘৰ নং : 8০ বয়স : 48 লিঙ্গ : পুৰুষ	BVR1402126 ফটো উপলব্ধ	# 524 নাম : স্মৃতিৰেখা শইকীয়া স্বামীৰ নাম: মিন্টু হাজৰিকা ঘৰ নং : 8০ বয়স : 30 লিঙ্গ : মহিলা	BVR1178599 ফটো উপলব্ধ	525 নাম : দীপজ্যোতি শইকীয়া স্বামীৰ নাম: তিলেশ্বৰ ঠেঙাল ঘৰ নং : 8০ বয়স : 44 লিঙ্গ : মহিলা	BVR1402137 ফটো উপলব্ধ
526 নাম : গোলাপ হাজৰিকা পিতাৰ নাম: ভদ্ৰেশ্বৰ হাজৰিকা ঘৰ নং : 8০ বয়স : 42 লিঙ্গ : পুৰুষ	BVR1402148 ফটো উপলব্ধ	527 নাম : জিতা সোনোৱাল হাজৰিকা পিতাৰ নাম: গোলাপ হাজৰিকা ঘৰ নং : 8০ বয়স : 36 লিঙ্গ : মহিলা	BVR1402159 ফটো উপলব্ধ	528 নাম : মিন্টু হাজৰিকা পিতাৰ নাম: যতীন হাজৰিকা ঘৰ নং : 40 বয়স : 34 লিঙ্গ : পুৰুষ	BVR0413823 ফটো উপলব্ধ
R 529 নাম : গিতিমনী হাজৰিকা পিতাৰ নাম: যতীন হাজৰিকা ঘৰ নং : 8০ বয়স : 81 লিঙ্গ : মহিলা	BVR1403538 ফটো উপলব্ধ	530 নাম : গোবিন্দ ঠেঙাল পিতাৰ নাম: তিলেশ্বৰ ঠেঙাল ঘৰ নং : 40 বয়স : 21 লিঙ্গ : পুৰুষ	BVR2205904 ফটো উপলব্ধ	531 নাম : তোখেশ্বৰ গগৈ পিতাৰ নাম: নন্দ গগৈ ঘৰ নং : 8০ক বয়স : 45 লিঙ্গ : পুৰুষ	BVR0487272 ফটো উপলব্ধ
532 নাম : তৃপ্তীৰেখা গগৈ স্বামীৰ নাম: তোখেশ্বৰ গগৈ ঘৰ নং : 8০ক বয়স : 37 লিঙ্গ : মহিলা	BVR0100149 ফটো উপলব্ধ	533 নাম : স্কীৰেশ্বৰী বৰা স্বামীৰ নাম: লোকেশ্বৰ বৰা ঘৰ নং : 8০খ বয়স : 59 লিঙ্গ : মহিলা	BVR0099978 ফটো উপলব্ধ	534 নাম : নিপেন বৰা পিতাৰ নাম: লোকেশ্বৰ বৰা ঘৰ নং : 8০খ বয়স : 47 লিঙ্গ : পুৰুষ	BVR0100057 ফটো উপলব্ধ
535 নাম : ৰিমা গগৈ বৰা স্বামীৰ নাম: নিপেন বৰা ঘৰ নং : 8০খ বয়স : 36 লিঙ্গ : মহিলা	BVR0100198 ফটো উপলব্ধ	536 নাম : প্ৰিয়া বৰা পিতাৰ নাম: নিপেন বৰা ঘৰ নং : 40 খ বয়স : 23 লিঙ্গ : মহিলা	PEZ0145581 ফটো উপলব্ধ	537 নাম : বসুমায়া লামা স্বামীৰ নাম: ৰস লামা ঘৰ নং : 8১ বয়স : 60 লিঙ্গ : মহিলা	BVR1402160 ফটো উপলব্ধ



538 নাম : দশৰথ লামা মাতৃৰ নাম : বাসুমায়া লামা ঘৰ নং : 81 বয়স : 39 লিঙ্গ : পুৰুষ	BVR1402171 ফটো উপলব্ধ	539 নাম : যুবৰাজ লামা মাতৃৰ নাম : বাসুমায়া লামা ঘৰ নং : 81 বয়স : 39 লিঙ্গ : পুৰুষ	BVR1396685 ফটো উপলব্ধ	540 নাম : দিল বাহাদুৰ লামা পিতাৰ নাম : বস লামা ঘৰ নং : 81 বয়স : 36 লিঙ্গ : পুৰুষ	BVR1396709 ফটো উপলব্ধ
541 নাম : দলমায়া তামাং লামা স্বামীৰ নাম : যুবৰাজ লামা ঘৰ নং : 81 বয়স : 35 লিঙ্গ : মহিলা	BVR1396696 ফটো উপলব্ধ	542 নাম : শান্তী লামা স্বামীৰ নাম : দশৰথ লামা ঘৰ নং : 81 বয়স : 34 লিঙ্গ : মহিলা	BVR1396710 ফটো উপলব্ধ	543 নাম : বাহুল লামা পিতাৰ নাম : বস লামা ঘৰ নং : 81 বয়স : 33 লিঙ্গ : পুৰুষ	BVR1404133 ফটো উপলব্ধ
544 নাম : বুদ্ধিমান লামা মাতৃৰ নাম : বাসুমায়া লামা ঘৰ নং : 41 বয়স : 33 লিঙ্গ : পুৰুষ	BVR2186542 ফটো উপলব্ধ	545 নাম : বনু লামা স্বামীৰ নাম : দিল বাহাদুৰ লামা ঘৰ নং : 81 বয়স : 26 লিঙ্গ : মহিলা	BVR0425751 ফটো উপলব্ধ	546 নাম : বিজুলী বসুমতাৰী স্বামীৰ নাম : প্ৰেম বসুমতাৰী ঘৰ নং : 82 বয়স : 102 লিঙ্গ : মহিলা	BVR1402206 ফটো উপলব্ধ
547 নাম : নিৰ্ভয় বসুমতাৰী মাতৃৰ নাম : বিজুলী বসুমতাৰী ঘৰ নং : 82 বয়স : 55 লিঙ্গ : পুৰুষ	BVR1402217 ফটো উপলব্ধ	548 নাম : ৰমিলা বসুমতাৰী স্বামীৰ নাম : পিলু বসুমতাৰী ঘৰ নং : 82 বয়স : 42 লিঙ্গ : মহিলা	BVR1402193 ফটো উপলব্ধ	549 নাম : অজিত বসুমতাৰী পিতাৰ নাম : নিৰ্ভয় বসুমতাৰী ঘৰ নং : 82 বয়স : 30 লিঙ্গ : পুৰুষ	BVR0474163 ফটো উপলব্ধ
550 নাম : পম্পী বড়ো স্বামীৰ নাম : পূৰ্ণ বড়ো ঘৰ নং : 82 বয়স : 28 লিঙ্গ : মহিলা	BVR0426262 ফটো উপলব্ধ	551 নাম : ছবিতা বসুমতাৰী পিতাৰ নাম : পিলু বসুমতাৰী ঘৰ নং : 82 বয়স : 27 লিঙ্গ : মহিলা	BVR0272310 ফটো উপলব্ধ	552 নাম : অঞ্জলী বসুমতাৰী স্বামীৰ নাম : ধনীৰাম বসুমতাৰী ঘৰ নং : 82 বয়স : 26 লিঙ্গ : মহিলা	BVR0426320 ফটো উপলব্ধ
553 নাম : আৰতি বসুমতাৰী স্বামীৰ নাম : অৰ্জুন বসুমতাৰী ঘৰ নং : 83 বয়স : 70 লিঙ্গ : মহিলা	BVR1402239 ফটো উপলব্ধ	554 নাম : ভগীৰথ বসুমতাৰী পিতাৰ নাম : অৰ্জুন বসুমতাৰী ঘৰ নং : 83 বয়স : 47 লিঙ্গ : পুৰুষ	BVR1402240 ফটো উপলব্ধ	S 555 নাম : নিৰ্মলা বসুমতাৰী পিতাৰ নাম : অৰ্জুন বসুমতাৰী ঘৰ নং : 83 বয়স : 42 লিঙ্গ : মহিলা	BVR1402251 ফটো উপলব্ধ
556 নাম : ফুলেন বসুমতাৰী পিতাৰ নাম : অৰ্জুন বসুমতাৰী ঘৰ নং : 83 বয়স : 34 লিঙ্গ : পুৰুষ	BVR1402262 ফটো উপলব্ধ	557 নাম : ফুলমতী ৰাভা বসুমতাৰী স্বামীৰ নাম : ভগীৰথ বসুমতাৰী ঘৰ নং : 83 বয়স : 33 লিঙ্গ : মহিলা	BVR0104679 ফটো উপলব্ধ	558 নাম : মুলেন বসুমতাৰী পিতাৰ নাম : অৰ্জুন বসুমতাৰী ঘৰ নং : 83 বয়স : 31 লিঙ্গ : পুৰুষ	BVR0104836 ফটো উপলব্ধ
559 নাম : ধনীৰাম বড়ো পিতাৰ নাম : লংতেশ্বৰ বড়ো ঘৰ নং : 83 বয়স : 30 লিঙ্গ : পুৰুষ	BVR0104968 ফটো উপলব্ধ	560 নাম : সংগীকা খাখলাৰী স্বামীৰ নাম : ফুলেন বসুমতাৰী ঘৰ নং : 43 বয়স : 30 লিঙ্গ : মহিলা	PEZ0076356 ফটো উপলব্ধ	561 নাম : লংতেশ্বৰ বড়ো পিতাৰ নাম : চেগাৰ বড়ো ঘৰ নং : 88 বয়স : 70 লিঙ্গ : পুৰুষ	BVR1402273 ফটো উপলব্ধ
562 নাম : পদোশ্বৰী বড়ো স্বামীৰ নাম : লংতেশ্বৰ বড়ো ঘৰ নং : 88 বয়স : 55 লিঙ্গ : মহিলা	BVR1402284 ফটো উপলব্ধ	563 নাম : পূৰ্ণ বড়ো পিতাৰ নাম : লংতেশ্বৰ বড়ো ঘৰ নং : 88 বয়স : 32 লিঙ্গ : পুৰুষ	BVR2134501 ফটো উপলব্ধ	E 564 নাম : সুৰেশ বড়ো পিতাৰ নাম : লংতেশ্বৰ বড়ো ঘৰ নং : 88 বয়স : 45 লিঙ্গ : পুৰুষ	BVR1402295 ফটো উপলব্ধ
565 নাম : ৰিতা বড়ো স্বামীৰ নাম : সুৰেশ বড়ো ঘৰ নং : 88 বয়স : 42 লিঙ্গ : মহিলা	BVR1402308 ফটো উপলব্ধ	566 নাম : বানি ৰাশ্চিয়াৰী স্বামীৰ নাম : গাঠিয়া ৰাশ্চিয়াৰী ঘৰ নং : 85 বয়স : 50 লিঙ্গ : মহিলা	BVR1402320 ফটো উপলব্ধ	R 567 নাম : বনে ৰাচিয়াৰী স্বামীৰ নাম : গাঠিয়া ৰাচিয়াৰী ঘৰ নং : 85 বয়স : 49 লিঙ্গ : মহিলা	BVR1684554 ফটো উপলব্ধ



568 নাম : জ্যোতিৰাম বামচিয়াৰী পিতাৰ নাম: গাঠিয়া বামচিয়াৰী ঘৰ নং : 8৫ বয়স : 33 লিঙ্গ : পুৰুষ	BVR0455337 ফটো উপলব্ধ	569 নাম : বাজশ্ৰী চুধি বামচিয়াৰী স্বামীৰ নাম: জ্যোতি বামচিয়াৰী ঘৰ নং : 8৫ বয়স : 29 লিঙ্গ : মহিলা	BVR0447755 ফটো উপলব্ধ	570 নাম : বাহুল বামচিয়াৰী মাতৃৰ নাম: বনে বামচিয়াৰী ঘৰ নং : 8৫ বয়স : 26 লিঙ্গ : পুৰুষ	BVR1254499 ফটো উপলব্ধ
571 নাম : গছা বামচিয়াৰী পিতাৰ নাম: শ্ৰীকান্ত বামচিয়াৰী ঘৰ নং : 8৬ বয়স : 64 লিঙ্গ : পুৰুষ	BVR1402331 ফটো উপলব্ধ	572 নাম : জীনা বামচিয়াৰী স্বামীৰ নাম: গছা বামচিয়াৰী ঘৰ নং : 8৬ বয়স : 58 লিঙ্গ : মহিলা	BVR1402342 ফটো উপলব্ধ	573 নাম : দতৰা বামচিয়াৰী পিতাৰ নাম: গছা বামচিয়াৰী ঘৰ নং : 8৬ বয়স : 40 লিঙ্গ : পুৰুষ	BVR1402353 ফটো উপলব্ধ
574 নাম : ভীম বাহাদুৰ শ্ৰেষ্ঠ পিতাৰ নাম: বত্ৰী বাহাদুৰ শ্ৰেষ্ঠ ঘৰ নং : Assam বয়স : 59 লিঙ্গ : পুৰুষ	BVR1402933 ফটো উপলব্ধ	575 নাম : খাটেশ্বৰী বামচিয়াৰী স্বামীৰ নাম: শ্ৰীকান্ত বামচিয়াৰী ঘৰ নং : 8৮ বয়স : 73 লিঙ্গ : মহিলা	BVR1402386 ফটো উপলব্ধ	576 নাম : লান্দো বামচিয়াৰী পিতাৰ নাম: শ্ৰীকান্ত বামচিয়াৰী ঘৰ নং : 8৮ বয়স : 46 লিঙ্গ : পুৰুষ	BVR1402422 ফটো উপলব্ধ
577 নাম : সুনিতা বামচিয়াৰী স্বামীৰ নাম: ভাণ্টো বামচিয়াৰী ঘৰ নং : 8৮ বয়স : 45 লিঙ্গ : মহিলা	BVR1402411 ফটো উপলব্ধ	578 নাম : সৰুমাই বামচিয়াৰী স্বামীৰ নাম: লান্দো বামচিয়াৰী ঘৰ নং : 8৮ বয়স : 32 লিঙ্গ : মহিলা	BVR0112607 ফটো উপলব্ধ	579 নাম : বিজু বামচিয়াৰী পিতাৰ নাম: লান্দো বামচিয়াৰী ঘৰ নং : 8৮ বয়স : 25 লিঙ্গ : পুৰুষ	BVR1254564 ফটো উপলব্ধ
580 নাম : সঞ্জয় বামচিয়াৰী পিতাৰ নাম: লান্দো বামচিয়াৰী ঘৰ নং : 8৮ বয়স : 25 লিঙ্গ : পুৰুষ	BVR1254192 ফটো উপলব্ধ	581 নাম : থাইগে বড়ো স্বামীৰ নাম: জামান বড়ো ঘৰ নং : 8৯ বয়স : 80 লিঙ্গ : মহিলা	BVR1402455 ফটো উপলব্ধ	582 নাম : নৰেন্দ্ৰ দৈমাৰী পিতাৰ নাম: গুৰুচৰণ দৈমাৰী ঘৰ নং : 8৯ বয়স : 49 লিঙ্গ : পুৰুষ	BVR1397224 ফটো উপলব্ধ
583 নাম : লক্ষীৰাম বড়ো পিতাৰ নাম: জামান বড়ো ঘৰ নং : 8৯ বয়স : 39 লিঙ্গ : পুৰুষ	BVR1402466 ফটো উপলব্ধ	S 584 নাম : বৰিতা দৈমাৰী স্বামীৰ নাম: নৰেন্দ্ৰ দৈমাৰী ঘৰ নং : 8৯ বয়স : 126 লিঙ্গ : মহিলা	BVR1397235 ফটো উপলব্ধ	585 নাম : সাবিত্ৰী বড়ো স্বামীৰ নাম: লক্ষীৰাম বড়ো ঘৰ নং : 8৯ বয়স : 34 লিঙ্গ : মহিলা	BVR0456699 ফটো উপলব্ধ
586 নাম : বাজিব বড়ো মাতৃৰ নাম: থাইগে বড়ো ঘৰ নং : 8৯ বয়স : 31 লিঙ্গ : পুৰুষ	BVR0427641 ফটো উপলব্ধ	R 587 নাম : বিজু বাগিয়াৰী বড়ো মাতৃৰ নাম: থাইগে বড়ো ঘৰ নং : 8৯ বয়স : 30 লিঙ্গ : মহিলা	BVR0431635 ফটো উপলব্ধ	R 588 নাম : বিজমনী বাগিয়াৰী বড়ো স্বামীৰ নাম: বাজিব বড়ো ঘৰ নং : 8৯ বয়স : 30 লিঙ্গ : মহিলা	BVR0455873 ফটো উপলব্ধ
589 নাম : কুন্তী বড়ো স্বামীৰ নাম: চেনীৰাম বড়ো ঘৰ নং : ৫০ বয়স : 50 লিঙ্গ : মহিলা	BVR1402502 ফটো উপলব্ধ	590 নাম : মিথাম বড়ো মাতৃৰ নাম: কুন্তী বড়ো ঘৰ নং : ৫০ বয়স : 30 লিঙ্গ : পুৰুষ	BVR0465385 ফটো উপলব্ধ	R 591 নাম : সুনীতা বড়ো মাতৃৰ নাম: কুন্তী বড়ো ঘৰ নং : ৫০ বয়স : 27 লিঙ্গ : মহিলা	BVR0474361 ফটো উপলব্ধ
592 নাম : সুভাস বড়ো মাতৃৰ নাম: কুন্তী বড়ো ঘৰ নং : ৫০ বয়স : 24 লিঙ্গ : পুৰুষ	BVR0468157 ফটো উপলব্ধ	593 নাম : পূৰ্ণিমা বড়ো পিতাৰ নাম: চেনীৰাম বড়ো ঘৰ নং : 50 বয়স : 20 লিঙ্গ : মহিলা	PEZ0118992 ফটো উপলব্ধ	594 নাম : সূৰ্য্য গন্ধৰ্ব পিতাৰ নাম: দলবীৰ গন্ধৰ্ব ঘৰ নং : 50ক বয়স : 23 লিঙ্গ : পুৰুষ	PEZ0115840 ফটো উপলব্ধ
595 নাম : সাগৰ গন্ধৰ্ব পিতাৰ নাম: দলবীৰ গন্ধৰ্ব ঘৰ নং : 50 ক বয়স : 20 লিঙ্গ : পুৰুষ	PEZ0115824 ফটো উপলব্ধ	596 নাম : সঞ্জয় গন্ধৰ্ব পিতাৰ নাম: দলবীৰ গন্ধৰ্ব ঘৰ নং : 50 ক বয়স : 23 লিঙ্গ : পুৰুষ	BVR0644047 ফটো উপলব্ধ	597 নাম : দলবীৰ গন্ধৰ্ব পিতাৰ নাম: জগত গন্ধৰ্ব ঘৰ নং : ৫০ক বয়স : 60 লিঙ্গ : পুৰুষ	BVR1402513 ফটো উপলব্ধ



598 নাম : উলি গন্ধৰ্ব স্বামীৰ নাম : দলবীৰ গন্ধৰ্ব ঘৰ নং : ৫০ক বয়স : 48 লিঙ্গ : মহিলা	BVR1402524 ফটো উপলব্ধ	E 599 নাম : বলবাহাদুৰ লামা পিতাৰ নাম : টেকু বাহাদুৰ লামা ঘৰ নং : ৫২ বয়স : 67 লিঙ্গ : পুৰুষ	BVR1402535 ফটো উপলব্ধ	D 600 নাম : ধনমায়া লামা স্বামীৰ নাম : বল বাহাদুৰ লামা ঘৰ নং : ৫২ বয়স : 56 লিঙ্গ : মহিলা	BVR1402546 ফটো উপলব্ধ
601 নাম : যুৱৰাজ লামা পিতাৰ নাম : বাল বাহাদুৰ লামা ঘৰ নং : ৫২ বয়স : 41 লিঙ্গ : পুৰুষ	BVR1402557 ফটো উপলব্ধ	602 নাম : গৌৰিমায়া লামা স্বামীৰ নাম : যুৱৰাজ লামা ঘৰ নং : 1 বয়স : 36 লিঙ্গ : মহিলা	BVR1124312 ফটো উপলব্ধ	603 নাম : ভূপেন বৰুৱা পিতাৰ নাম : প্ৰদীপ বৰুৱা ঘৰ নং : ৫২ক বয়স : 29 লিঙ্গ : পুৰুষ	BVR1262310 ফটো উপলব্ধ
604 নাম : প্ৰদীপ বৰুৱা পিতাৰ নাম : ৰূপীৰাম বৰুৱা ঘৰ নং : ৫২ক বয়স : 55 লিঙ্গ : পুৰুষ	BVR1402568 ফটো উপলব্ধ	605 নাম : সুন বৰুৱা স্বামীৰ নাম : প্ৰদীপ বৰুৱা ঘৰ নং : ৫২ক বয়স : 50 লিঙ্গ : মহিলা	BVR1402579 ফটো উপলব্ধ	606 নাম : পোনা বৰুৱা পিতাৰ নাম : ৰূপীৰাম বৰুৱা ঘৰ নং : ৫২ বয়স : 63 লিঙ্গ : পুৰুষ	BVR1402580 ফটো উপলব্ধ
607 নাম : জয়া বসুমতাৰী বৰুৱা স্বামীৰ নাম : পোনা বৰুৱা ঘৰ নং : ৫২ বয়স : 60 লিঙ্গ : মহিলা	BVR1402591 ফটো উপলব্ধ	608 নাম : দিপঙ্কৰ বৰুৱা পিতাৰ নাম : পোনা বৰুৱা ঘৰ নং : ৫২ বয়স : 33 লিঙ্গ : পুৰুষ	BVR1403550 ফটো উপলব্ধ	609 নাম : অৰুন বৰুৱা পিতাৰ নাম : পোনা বৰুৱা ঘৰ নং : ৫২ বয়স : 30 লিঙ্গ : পুৰুষ	BVR0119099 ফটো উপলব্ধ
610 নাম : হেম নাৰায়ন দাহাল পিতাৰ নাম : তীলক দাহাল ঘৰ নং : ৫৫ বয়স : 56 লিঙ্গ : পুৰুষ	BVR1402626 ফটো উপলব্ধ	611 নাম : কমলা দাহাল স্বামীৰ নাম : হেমনাৰায়ন দাহাল ঘৰ নং : ৫৫ বয়স : 55 লিঙ্গ : মহিলা	BVR1402637 ফটো উপলব্ধ	612 নাম : ভবেশ দাহাল পিতাৰ নাম : হেম নাৰায়ন দাহাল কমলা দাহাল ঘৰ নং : 55 বয়স : 39 লিঙ্গ : পুৰুষ	PEZ0108449 ফটো উপলব্ধ
613 নাম : প্ৰেম কুমাৰী দেৱী দাহাল স্বামীৰ নাম : ভবেশ দাহাল ঘৰ নং : 55 বয়স : 35 লিঙ্গ : মহিলা	PEZ0108845 ফটো উপলব্ধ	614 নাম : ৰশ্মি বড়ো স্বামীৰ নাম : মিথাম্বাম বড়ো ঘৰ নং : 55 বয়স : 27 লিঙ্গ : মহিলা	PEZ0114397 ফটো উপলব্ধ	615 নাম : মনকুমাৰী ছেত্ৰী স্বামীৰ নাম : মেন বাহাদুৰ ছেত্ৰী ঘৰ নং : ৫৬ বয়স : 61 লিঙ্গ : মহিলা	BVR1402660 ফটো উপলব্ধ
616 নাম : মেনবাহাদুৰ ছেত্ৰী পিতাৰ নাম : ৰন বাহাদুৰ ছেত্ৰী ঘৰ নং : ৫৬ বয়স : 60 লিঙ্গ : পুৰুষ	BVR1402659 ফটো উপলব্ধ	617 নাম : শ্যাম ছেত্ৰী পিতাৰ নাম : মেনবাহাদুৰ ছেত্ৰী ঘৰ নং : ৫৬ বয়স : 33 লিঙ্গ : পুৰুষ	BVR1404053 ফটো উপলব্ধ	618 নাম : বাটলী ছেত্ৰী পিতাৰ নাম : মেনবাহাদুৰ ছেত্ৰী ঘৰ নং : ৫৬ বয়স : 31 লিঙ্গ : মহিলা	BVR1404086 ফটো উপলব্ধ
619 নাম : খীনা মায়া ছেত্ৰী স্বামীৰ নাম : শ্যাম ছেত্ৰী ঘৰ নং : ৫৬ বয়স : 26 লিঙ্গ : মহিলা	BVR1294065 ফটো উপলব্ধ	620 নাম : কৃষ্ণ ছেত্ৰী পিতাৰ নাম : অমৰ ছেত্ৰী ঘৰ নং : ৫৭ বয়স : 50 লিঙ্গ : পুৰুষ	BVR1402693 ফটো উপলব্ধ	621 নাম : গনেশ ছেত্ৰী পিতাৰ নাম : অমৰ ছেত্ৰী ঘৰ নং : ৫৭ বয়স : 46 লিঙ্গ : পুৰুষ	BVR1402706 ফটো উপলব্ধ
622 নাম : শাৰদা ছেত্ৰী পিতাৰ নাম : অমৰ ছেত্ৰী ঘৰ নং : ৫৭ বয়স : 45 লিঙ্গ : মহিলা	BVR1402717 ফটো উপলব্ধ	623 নাম : ফুলমায়া ছেত্ৰী স্বামীৰ নাম : কৃষ্ণ ছেত্ৰী ঘৰ নং : ৫৭ বয়স : 45 লিঙ্গ : মহিলা	BVR1402740 ফটো উপলব্ধ	624 নাম : দুৰ্গা ছেত্ৰী স্বামীৰ নাম : গনেশ ছেত্ৰী ঘৰ নং : ৫৭ বয়স : 44 লিঙ্গ : মহিলা	BVR0421321 ফটো উপলব্ধ
S 625 নাম : ৰাকেশ ছেত্ৰী পিতাৰ নাম : কৃষ্ণ ছেত্ৰী ঘৰ নং : 57 বয়স : 20 লিঙ্গ : পুৰুষ	PEZ0147082 ফটো উপলব্ধ	D 626 নাম : ৰত্ন প্ৰধান পিতাৰ নাম : ভক্ত প্ৰধান ঘৰ নং : ৫৮ বয়স : 90 লিঙ্গ : পুৰুষ	BVR1402751 ফটো উপলব্ধ	D 627 নাম : ফুলকুমাৰী প্ৰধান স্বামীৰ নাম : ৰত্ন প্ৰধান ঘৰ নং : ৫৮ বয়স : 60 লিঙ্গ : মহিলা	BVR1402762 ফটো উপলব্ধ



628 নাম : গোপাল প্রধান পিতাৰ নাম: বত্তু বাহাদুৰ প্রধান ঘৰ নং : 58 বয়স : 22 লিঙ্গ : পুৰুষ	BVR1278803 ফটো উপলব্ধ	629 নাম : ফুলকুমাৰী প্রধান স্বামীৰ নাম: বত্তু প্রধান ঘৰ নং : 58 ক বয়স : 59 লিঙ্গ : মহিলা	BVR2186849 ফটো উপলব্ধ	630 নাম : কুহিতা বসুমতাৰী বড়ো স্বামীৰ নাম: ৰাজীব বড়ো ঘৰ নং : 59 বয়স : 25 লিঙ্গ : মহিলা	PEZ0045583 ফটো উপলব্ধ
631 নাম : বীৰ শ্ৰেষ্ঠ পিতাৰ নাম: খৰ্ক শ্ৰেষ্ঠ ঘৰ নং : ৬০ বয়স : 60 লিঙ্গ : পুৰুষ	BVR1402773 ফটো উপলব্ধ	632 নাম : ভূপাল শ্ৰেষ্ঠ পিতাৰ নাম: বীৰ শ্ৰেষ্ঠ ঘৰ নং : ৬০ বয়স : 38 লিঙ্গ : পুৰুষ	BVR1402795 ফটো উপলব্ধ	633 নাম : বিষ্ণু প্রধান শ্ৰেষ্ঠ স্বামীৰ নাম: ভোপাল শ্ৰেষ্ঠ ঘৰ নং : ৬০ বয়স : 34 লিঙ্গ : মহিলা	BVR1404111 ফটো উপলব্ধ
634 নাম : তিলক শ্ৰেষ্ঠ পিতাৰ নাম: লক্ষী নাৰায়ণ শ্ৰেষ্ঠ ঘৰ নং : ৬১ বয়স : 67 লিঙ্গ : পুৰুষ	BVR1402808 ফটো উপলব্ধ	635 নাম : উমাদেবী শ্ৰেষ্ঠ স্বামীৰ নাম: তিলক শ্ৰেষ্ঠ ঘৰ নং : ৬১ বয়স : 65 লিঙ্গ : মহিলা	BVR1402819 ফটো উপলব্ধ	636 নাম : ইন্দ্ৰ কুমাৰ শ্ৰেষ্ঠ পিতাৰ নাম: তিলক শ্ৰেষ্ঠ ঘৰ নং : ৬১ ক বয়স : 42 লিঙ্গ : পুৰুষ	BVR1402820 ফটো উপলব্ধ
637 নাম : দীপা শ্ৰেষ্ঠ স্বামীৰ নাম: ইন্দ্ৰ কুমাৰ শ্ৰেষ্ঠ ঘৰ নং : 61 ক বয়স : 36 লিঙ্গ : মহিলা	BVR1402831 ফটো উপলব্ধ	638 নাম : অৰ্জুন ছেত্ৰী পিতাৰ নাম: গনেশ ছেত্ৰী ঘৰ নং : ৬২ বয়স : 49 লিঙ্গ : পুৰুষ	BVR1402864 ফটো উপলব্ধ	639 নাম : দেবী মায়া ছেত্ৰী স্বামীৰ নাম: অৰ্জুন ছেত্ৰী ঘৰ নং : ৬২ বয়স : 44 লিঙ্গ : মহিলা	BVR1583442 ফটো উপলব্ধ
640 নাম : ৰঞ্জিতা ছেত্ৰী পিতাৰ নাম: অৰ্জুন ছেত্ৰী দেবী মায়া ছেত্ৰী ঘৰ নং : 62 বয়স : 19 লিঙ্গ : মহিলা	PEZ0109280 ফটো উপলব্ধ	641 নাম : পৰী ৰাজবংশী পিতাৰ নাম: হেমন্ত ৰাজবংশী ঘৰ নং : 62 বয়স : 19 লিঙ্গ : মহিলা	PEZ0165183 ফটো উপলব্ধ	S 642 নাম : মীনা ৰাজবংশী স্বামীৰ নাম: দিগন্ত ৰাজবংশী ঘৰ নং : ৬২ ক বয়স : 31 লিঙ্গ : মহিলা	BVR1702547 ফটো উপলব্ধ
643 নাম : সোম্বৰী ৰাজবংশী স্বামীৰ নাম: অনন্ত ৰাজবংশী ঘৰ নং : ৬২ ক বয়স : 65 লিঙ্গ : মহিলা	BVR1402897 ফটো উপলব্ধ	S 644 নাম : দোৰ্ণ ৰাজবংশী পিতাৰ নাম: অগন্ত ৰাজবংশী ঘৰ নং : ৬২ ক বয়স : 42 লিঙ্গ : পুৰুষ	BVR1402900 ফটো উপলব্ধ	645 নাম : জানমনি ৰাজবংশী স্বামীৰ নাম: হেমন্ত ৰাজবংশী ঘৰ নং : ৬২ ক বয়স : 40 লিঙ্গ : মহিলা	BVR1402922 ফটো উপলব্ধ
646 নাম : হেমন্ত ৰাজবংশী পিতাৰ নাম: অনন্ত ৰাজবংশী ঘৰ নং : ৬২ ক বয়স : 40 লিঙ্গ : পুৰুষ	BVR1402911 ফটো উপলব্ধ	647 নাম : দিগন্ত ৰাজবংশী পিতাৰ নাম: অনন্ত ৰাজবংশী ঘৰ নং : ৬২ ক বয়স : 33 লিঙ্গ : পুৰুষ	BVR1397622 ফটো উপলব্ধ	648 নাম : নৰমায়া চেত্ৰী স্বামীৰ নাম: নৰ বাহাদুৰ চেত্ৰী ঘৰ নং : ৬৩ বয়স : 70 লিঙ্গ : মহিলা	BVR0420430 ফটো উপলব্ধ
649 নাম : কুন্তী প্রধান পিতাৰ নাম: নাৰায়ন নেৱাৰ ঘৰ নং : 63 বয়স : 34 লিঙ্গ : মহিলা	PEZ0080762 ফটো উপলব্ধ	R 650 নাম : কুন্তী প্রধান মাতৃৰ নাম: দেৱ কুমাৰী নেৱাৰ ঘৰ নং : ৬৩ বয়স : 33 লিঙ্গ : মহিলা	BVR1312818 ফটো উপলব্ধ	651 নাম : বিশাল নেৱাৰ পিতাৰ নাম: গেহীন্দ্ৰ নেৱাৰ ঘৰ নং : 63 চ বয়স : 25 লিঙ্গ : পুৰুষ	PEZ0011346 ফটো উপলব্ধ
652 নাম : লতীকা গুৰুং নেৱাৰ স্বামীৰ নাম: বিশাল নেৱাৰ ঘৰ নং : ৬৩ চ বয়স : 25 লিঙ্গ : মহিলা	DDB0226910 ফটো উপলব্ধ	653 নাম : সৃজনা শ্ৰেষ্ঠ পিতাৰ নাম: ৰোহিত শ্ৰেষ্ঠ ঘৰ নং : 63 গ বয়স : 20 লিঙ্গ : মহিলা	PEZ0054791 ফটো উপলব্ধ	654 নাম : জগত নেৱাৰ পিতাৰ নাম: গেহীন্দ্ৰ নেৱাৰ ঘৰ নং : ৬৩ চ বয়স : 29 লিঙ্গ : পুৰুষ	BVR0455899 ফটো উপলব্ধ
655 নাম : প্ৰিৰ্থ বাহাদুৰ ছেত্ৰী পিতাৰ নাম: নৰবাহাদুৰ ছেত্ৰী ঘৰ নং : ৬৩ গ বয়স : 39 লিঙ্গ : পুৰুষ	BVR0131839 ফটো উপলব্ধ	656 নাম : কল্পনা ছেত্ৰী স্বামীৰ নাম: ইন্দ্ৰ ছেত্ৰী ঘৰ নং : ৬৩ গ বয়স : 37 লিঙ্গ : মহিলা	BVR0426460 ফটো উপলব্ধ	657 নাম : মনকুমাৰী চেত্ৰী পিতাৰ নাম: ইন্দ্ৰ চেত্ৰী ঘৰ নং : 63 গ বয়স : 20 লিঙ্গ : মহিলা	PEZ0115956 ফটো উপলব্ধ



658 নাম : চুনীতা ছেত্ৰী পিতাৰ নাম : প্ৰীথি বাহাদুৰ ছেত্ৰী ঘৰ নং : 63 গ বয়স : 32 লিঙ্গ : মহিলা	PEZ0131847 ফটো উপলব্ধ	659 নাম : দিল বাহাদুৰ শ্ৰেষ্ঠ পিতাৰ নাম : ভীম বাহাদুৰ শ্ৰেষ্ঠ ঘৰ নং : ৬৩ক বয়স : 29 লিঙ্গ : পুৰুষ	BVR0132308 ফটো উপলব্ধ	660 নাম : ফুল কুমাৰী শ্ৰেষ্ঠ পিতাৰ নাম : ভীম বাহাদুৰ শ্ৰেষ্ঠ ঘৰ নং : ৬৩ক বয়স : 26 লিঙ্গ : মহিলা	BVR0205625 ফটো উপলব্ধ
661 নাম : ববিতা ছেত্ৰী স্বামীৰ নাম : তিলক ছেত্ৰী ঘৰ নং : ৬৩খ বয়স : 30 লিঙ্গ : মহিলা	BVR1294487 ফটো উপলব্ধ	S 662 নাম : সাবিত্ৰী ছেত্ৰী পিতাৰ নাম : কৰ্ণ বাহাদুৰ ছেত্ৰী ঘৰ নং : ৬৩খ বয়স : 28 লিঙ্গ : মহিলা	BVR0419333 ফটো উপলব্ধ	663 নাম : বুদ্ধিমান ছেত্ৰী পিতাৰ নাম : কৰ্ণ বাহাদুৰ ছেত্ৰী ঘৰ নং : ৬৩খ বয়স : 28 লিঙ্গ : পুৰুষ	BVR0426361 ফটো উপলব্ধ
664 নাম : প্ৰিয়া ছেত্ৰী স্বামীৰ নাম : বুদ্ধিমান ছেত্ৰী ঘৰ নং : ৬৩খ বয়স : 27 লিঙ্গ : মহিলা	BVR1262666 ফটো উপলব্ধ	665 নাম : দেব কুমাৰী নেৱাৰ স্বামীৰ নাম : নাৰায়ন নেৱাৰ ঘৰ নং : ৬৩ঘ বয়স : 61 লিঙ্গ : মহিলা	BVR1402988 ফটো উপলব্ধ	666 নাম : কৰ্ণ বাহাদুৰ ছেত্ৰী পিতাৰ নাম : বৰ্ম বাহাদুৰ ছেত্ৰী ঘৰ নং : ৬৩খ বয়স : 61 লিঙ্গ : পুৰুষ	BVR1402955 ফটো উপলব্ধ
667 নাম : বেণুকা ছেত্ৰী স্বামীৰ নাম : কৰ্ণ ছেত্ৰী ঘৰ নং : ৬৩খ বয়স : 57 লিঙ্গ : মহিলা	BVR1402966 ফটো উপলব্ধ	668 নাম : গেহিন্দ্র নেৱাৰ পিতাৰ নাম : মেহেৰমান নেৱাৰ ঘৰ নং : ৬৩চ বয়স : 50 লিঙ্গ : পুৰুষ	BVR2086400 ফটো উপলব্ধ	669 নাম : কৌশলী শ্ৰেষ্ঠ স্বামীৰ নাম : ভীম বাহাদুৰ শ্ৰেষ্ঠ ঘৰ নং : ৬৩ক বয়স : 48 লিঙ্গ : মহিলা	BVR1402944 ফটো উপলব্ধ
670 নাম : ৰোহিত শ্ৰেষ্ঠ পিতাৰ নাম : গৌৰীপ্ৰসাদ শ্ৰেষ্ঠ ঘৰ নং : ৬৩ঙ বয়স : 45 লিঙ্গ : পুৰুষ	BVR1402999 ফটো উপলব্ধ	671 নাম : খোচমায়া শ্ৰেষ্ঠ স্বামীৰ নাম : ৰোহিত শ্ৰেষ্ঠ ঘৰ নং : ৬৩ঙ বয়স : 44 লিঙ্গ : মহিলা	BVR1403005 ফটো উপলব্ধ	672 নাম : সন্তোষী লিষু নেৱাৰ স্বামীৰ নাম : গেহিন্দ্র নেৱাৰ ঘৰ নং : ৬৩চ বয়স : 41 লিঙ্গ : মহিলা	BVR2086422 ফটো উপলব্ধ
673 নাম : ইন্দ্ৰ ছেত্ৰী পিতাৰ নাম : নৰ বাহাদুৰ ছেত্ৰী ঘৰ নং : ৬৩খ বয়স : 37 লিঙ্গ : পুৰুষ	BVR1404042 ফটো উপলব্ধ	674 নাম : ইন্দিৰা ছেত্ৰী পিতাৰ নাম : কৰ্নবাহাদুৰ ছেত্ৰী ঘৰ নং : ৬৩খ বয়স : 35 লিঙ্গ : মহিলা	BVR1404031 ফটো উপলব্ধ	675 নাম : তিলক ছেত্ৰী পিতাৰ নাম : কৰ্নবাহাদুৰ ছেত্ৰী ঘৰ নং : ৬৩খ বয়স : 30 লিঙ্গ : পুৰুষ	BVR1404020 ফটো উপলব্ধ
676 নাম : খৰ্গ নেৱাৰ পিতাৰ নাম : জংগবীৰ নেৱাৰ ঘৰ নং : ৬৪ বয়স : 70 লিঙ্গ : পুৰুষ	BVR0457184 ফটো উপলব্ধ	D 677 নাম : খৰ্গ নেৱাৰ শ্ৰেষ্ঠ পিতাৰ নাম : জংগ শ্ৰেষ্ঠ ঘৰ নং : ৬৪ বয়স : 68 লিঙ্গ : পুৰুষ	BVR1403016 ফটো উপলব্ধ	S 678 নাম : ভীমকুমাৰী নেৱাৰ পিতাৰ নাম : খৰ্গ নেৱাৰ শ্ৰেষ্ঠ ঘৰ নং : ৬৪ বয়স : 40 লিঙ্গ : মহিলা	BVR1403049 ফটো উপলব্ধ
679 নাম : অৰ্জুন নেৱাৰ পিতাৰ নাম : খৰ্গ নেৱাৰ ঘৰ নং : ৬৪ বয়স : 37 লিঙ্গ : পুৰুষ	BVR0456400 ফটো উপলব্ধ	680 নাম : টিকামায়া প্ৰধান স্বামীৰ নাম : তিলক নেৱাৰ ঘৰ নং : 64 বয়স : 31 লিঙ্গ : মহিলা	PEZ0044750 ফটো উপলব্ধ	681 নাম : সন্তোষ নেৱাৰ পিতাৰ নাম : খৰ্গ বাহাদুৰ নেৱাৰ ঘৰ নং : ৬৪ বয়স : 29 লিঙ্গ : পুৰুষ	BVR0456343 ফটো উপলব্ধ
682 নাম : প্ৰকাশ নেৱাৰ পিতাৰ নাম : খৰ্গ বাহাদুৰ নেৱাৰ ঘৰ নং : ৬৪ বয়স : 28 লিঙ্গ : পুৰুষ	BVR0457267 ফটো উপলব্ধ	683 নাম : তিলক নেৱাৰ পিতাৰ নাম : খৰ্গ নেৱাৰ ঘৰ নং : 64 ক বয়স : 43 লিঙ্গ : পুৰুষ	BVR1403038 ফটো উপলব্ধ	S 684 নাম : উদীপ বৰা পিতাৰ নাম : বৰু বৰা ঘৰ নং : ৬৪ক বয়স : 28 লিঙ্গ : পুৰুষ	BVR0455030 ফটো উপলব্ধ
D 685 নাম : খৰ্গ বাহাদুৰ প্ৰধান পিতাৰ নাম : ৰাজকুমাৰ প্ৰধান ঘৰ নং : ৬৫ বয়স : 71 লিঙ্গ : পুৰুষ	BVR1403050 ফটো উপলব্ধ	686 নাম : খৰ্গ বাহাদুৰ প্ৰধান খৰ্গ বাহাদুৰ প্ৰধান পিতাৰ নাম : ৰাজ বাহাদুৰ প্ৰধান ঘৰ নং : ৬৫ বয়স : 71 লিঙ্গ : পুৰুষ	BVR0480459 ফটো উপলব্ধ	687 নাম : উশা কুমাৰী প্ৰধান স্বামীৰ নাম : খৰ্গ বাহাদুৰ প্ৰধান ঘৰ নং : ৬৫ বয়স : 63 লিঙ্গ : মহিলা	BVR1403061 ফটো উপলব্ধ



688 নাম : কাভেৰী নেৱাৰ প্ৰধান স্বামীৰ নাম: ভোজ কুমাৰ প্ৰধান ঘৰ নং : ৬৫ বয়স : 41 লিঙ্গ : মহিলা	BVR1403094 ফটো উপলব্ধ	689 নাম : ৰাজ প্ৰধান পিতাৰ নাম: খৰ্গ বাহাদুৰ প্ৰধান ঘৰ নং : ৬৫ বয়স : 39 লিঙ্গ : পুৰুষ	BVR1403083 ফটো উপলব্ধ	690 নাম : আশা প্ৰধান স্বামীৰ নাম: ৰাজু প্ৰধান ঘৰ নং : ৬৫ বয়স : 29 লিঙ্গ : মহিলা	BVR0133819 ফটো উপলব্ধ
691 নাম : ভোজ কুমাৰ প্ৰধান পিতাৰ নাম: খৰ্গ বাহাদুৰ প্ৰধান ঘৰ নং : 65ক বয়স : 42 লিঙ্গ : পুৰুষ	BVR1403072 ফটো উপলব্ধ	692 নাম : উত্তম প্ৰধান পিতাৰ নাম: বহু প্ৰধান ঘৰ নং : ৬৫ক বয়স : 34 লিঙ্গ : পুৰুষ	BVR0133579 ফটো উপলব্ধ	E 693 নাম : নীৰ ময়া শ্ৰেষ্ঠ পিতাৰ নাম: প্ৰেম বাহাদুৰ শ্ৰেষ্ঠ ঘৰ নং : ৬৬ বয়স : 64 লিঙ্গ : মহিলা	BVR1255694 ফটো উপলব্ধ
694 নাম : ধন বাহাদুৰ শ্ৰেষ্ঠ পিতাৰ নাম: উম্বৰু শ্ৰেষ্ঠ ঘৰ নং : ৬৬ বয়স : 42 লিঙ্গ : পুৰুষ	BVR1403107 ফটো উপলব্ধ	695 নাম : ধনবাহাদুৰ তামাঙ পিতাৰ নাম: মণ সিঙ তামাঙ ঘৰ নং : ৬৭ বয়স : 47 লিঙ্গ : পুৰুষ	BVR1397815 ফটো উপলব্ধ	696 নাম : ববিতা লামা তামাঙ স্বামীৰ নাম: ধন বাহাদুৰ তামাঙ ঘৰ নং : ৬৭ বয়স : 37 লিঙ্গ : মহিলা	BVR1397826 ফটো উপলব্ধ
E 697 নাম : ভাৰতী লামা পিতাৰ নাম: পাচংগী লামা ঘৰ নং : ৬৭ বয়স : 25 লিঙ্গ : মহিলা	BVR1312735 ফটো উপলব্ধ	698 নাম : টংকেশ্বৰ লামা পিতাৰ নাম: পাসঙ্গ লামা ঘৰ নং : ৬৭ বয়স : 19 লিঙ্গ : পুৰুষ	BVR1312743 ফটো উপলব্ধ	699 নাম : চুন কাৰ্কী পিতাৰ নাম: দিলিমান কাৰ্কী ঘৰ নং : ৬৮ বয়স : 40 লিঙ্গ : পুৰুষ	BVR1397859 ফটো উপলব্ধ
700 নাম : কুশমায়া থাপা কাৰকি স্বামীৰ নাম: চুন কাৰ্কী ঘৰ নং : ৬৮ বয়স : 38 লিঙ্গ : মহিলা	BVR1395444 ফটো উপলব্ধ	701 নাম : শংকৰ কাৰ্কী পিতাৰ নাম: দিলিমান কাৰ্কী ঘৰ নং : ৬৮ বয়স : 30 লিঙ্গ : পুৰুষ	BVR1404100 ফটো উপলব্ধ	702 নাম : দেৱ ছেত্ৰী কাৰ্কী স্বামীৰ নাম: শংকৰ কাৰ্কী ঘৰ নং : ৬৮ বয়স : 28 লিঙ্গ : মহিলা	BVR0427674 ফটো উপলব্ধ
703 নাম : সাগৰ কাৰ্কী পিতাৰ নাম: চুন কাৰ্কী ঘৰ নং : 68 বয়স : 21 লিঙ্গ : পুৰুষ	PEZ0039016 ফটো উপলব্ধ	704 নাম : সন্ধিয়া কাৰ্কী পিতাৰ নাম: চুন কাৰ্কী ঘৰ নং : 68 বয়স : 20 লিঙ্গ : মহিলা	PEZ0072934 ফটো উপলব্ধ	705 নাম : তুলমণি কোঁৱৰ স্বামীৰ নাম: শুকুৰ দেমাৰী ঘৰ নং : 69 বয়স : 39 লিঙ্গ : মহিলা	BVR1397893 ফটো উপলব্ধ
706 নাম : শুকুৰ দেমাৰী পিতাৰ নাম: গোপাল দেমাৰী ঘৰ নং : 69 বয়স : 36 লিঙ্গ : পুৰুষ	BVR1397882 ফটো উপলব্ধ	707 নাম : বসন্ত শ্ৰেষ্ঠ পিতাৰ নাম: মানকাজী শ্ৰেষ্ঠ ঘৰ নং : ৭০ বয়স : 60 লিঙ্গ : পুৰুষ	BVR1397917 ফটো উপলব্ধ	708 নাম : শান্তী নেৱাৰ পিতাৰ নাম: হৰু বাহাদুৰ নেৱাৰ ঘৰ নং : ৭০ বয়স : 58 লিঙ্গ : মহিলা	BVR1311620 ফটো উপলব্ধ
S 709 নাম : গোবিন্দ শ্ৰেষ্ঠ পিতাৰ নাম: মানকাজী শ্ৰেষ্ঠ ঘৰ নং : ৭০ বয়স : 49 লিঙ্গ : পুৰুষ	BVR1397939 ফটো উপলব্ধ	710 নাম : প্ৰকাশ শ্ৰেষ্ঠ পিতাৰ নাম: বসন্ত শ্ৰেষ্ঠ ঘৰ নং : ৭০ বয়স : 25 লিঙ্গ : পুৰুষ	BVR0456830 ফটো উপলব্ধ	S 711 নাম : ৰাম দাস পিতাৰ নাম: বালু দাস ঘৰ নং : ৭০ বয়স : 38 লিঙ্গ : পুৰুষ	BVR1398056 ফটো উপলব্ধ
R 712 নাম : তুষা ঠেঙ্গাল পিতাৰ নাম: প্ৰফুল্ল ঠেঙ্গাল ঘৰ নং : ৭১ বয়স : 25 লিঙ্গ : মহিলা	BVR0455758 ফটো উপলব্ধ	S 713 নাম : ৰাহুল গগৈ পিতাৰ নাম: সবেশ্বৰ গগৈ ঘৰ নং : ৭২ বয়স : 20 লিঙ্গ : পুৰুষ	PEZ0017830 ফটো উপলব্ধ	714 নাম : ৰেখা বড়ো হাজৰিকা স্বামীৰ নাম: ৰেব হাজৰিকা ঘৰ নং : ৭৫ বয়স : 23 লিঙ্গ : মহিলা	BVR0608539 ফটো উপলব্ধ
715 নাম : জুবী হাইনাৰী লামা স্বামীৰ নাম: কৃষ্ণ লামা ঘৰ নং : ৯৫ খ বয়স : 36 লিঙ্গ : মহিলা	BVR0425942 ফটো উপলব্ধ	716 নাম : কৃষ্ণা লামা পিতাৰ নাম: চমলাল লামা ঘৰ নং : ৯৫ গ বয়স : 34 লিঙ্গ : পুৰুষ	BVR0431767 ফটো উপলব্ধ	717 নাম : অকন লামা পিতাৰ নাম: চমলাল লামা ঘৰ নং : ৯৫ গ বয়স : 28 লিঙ্গ : মহিলা	BVR0421131 ফটো উপলব্ধ



বিধানসভা সমষ্টিৰ নম্বৰ আৰু নাম : 103-গোলাঘাট
অংশৰ নম্বৰ আৰু নাম : 2-কাছমাৰী (কাকজান)

718

PEZ0156380

নাম : চন্দ্ৰ বাহাদুৰ নেৱাৰ
পিতাৰ নাম : দল বাহাদুৰ নেৱাৰ
ঘৰ নং : 96
বয়স : 56 লিঙ্গ : পুৰুষ

ফটো উপলব্ধ



# 719 নাম : খেতেকেশ্বৰ গগৈ পিতাৰ নাম: মুহিৰাম গগৈ ঘৰ নং : 5 বয়স : 64 লিঙ্গ : পুৰুষ	BVR2086444 ফটো উপলব্ধ	# 720 নাম : চম্পা গগৈ স্বামীৰ নাম: খেতেকেশ্বৰ গগৈ ঘৰ নং : 5 বয়স : 60 লিঙ্গ : মহিলা	BVR2086455 ফটো উপলব্ধ	# 721 নাম : ভেবেলা নৰহ পিতাৰ নাম: কুলামনি নৰহ ঘৰ নং : 6 বয়স : 65 লিঙ্গ : পুৰুষ	BVR2086466 ফটো উপলব্ধ
722 নাম : দেহেশ্বৰী নৰহ স্বামীৰ নাম: ভেবেলা নৰহ ঘৰ নং : 6 বয়স : 60 লিঙ্গ : মহিলা	BVR2086433 ফটো উপলব্ধ	723 নাম : বমেন নৰহ পিতাৰ নাম: ভেবেলা নৰহ ঘৰ নং : 6 বয়স : 33 লিঙ্গ : পুৰুষ	BVR0127456 ফটো উপলব্ধ	R 724 নাম : সিয়াল নৰহ পিতাৰ নাম: ভেবেলা নৰহ ঘৰ নং : 6 বয়স : 32 লিঙ্গ : পুৰুষ	BVR2180511 ফটো উপলব্ধ
725 নাম : চিয়াল নৰহ পিতাৰ নাম: ভেবেলা নৰহ ঘৰ নং : 6 বয়স : 32 লিঙ্গ : পুৰুষ	BVR2190205 ফটো উপলব্ধ	726 নাম : মৰমী নৰহ গগৈ স্বামীৰ নাম: হৰি প্ৰচাদ গগৈ ঘৰ নং : 6 বয়স : 29 লিঙ্গ : মহিলা	BVR0127845 ফটো উপলব্ধ	727 নাম : ভাগ্যশ্ৰী নৰহ স্বামীৰ নাম: চিয়াল নৰহ ঘৰ নং : 6 বয়স : 27 লিঙ্গ : মহিলা	BVR2190213 ফটো উপলব্ধ
728 নাম : মণিষা নৰহ স্বামীৰ নাম: বমেন নৰহ ঘৰ নং : 6 বয়স : 22 লিঙ্গ : মহিলা	PEZ0168559 ফটো উপলব্ধ	E 729 নাম : বঙাই বৰা পিতাৰ নাম: বাপুৰাম বৰা ঘৰ নং : 9ক বয়স : 55 লিঙ্গ : পুৰুষ	BVR0137067 ফটো উপলব্ধ	E 730 নাম : সৰুমাই বেগম স্বামীৰ নাম: মনেশ্বৰ বেগম ঘৰ নং : 8 বয়স : 63 লিঙ্গ : মহিলা	BVR2086477 ফটো উপলব্ধ
731 নাম : বাঁহতলি বেগম পিতাৰ নাম: মনেশ্বৰ বেগম ঘৰ নং : 8 বয়স : 39 লিঙ্গ : পুৰুষ	BVR2086488 ফটো উপলব্ধ	732 নাম : ববিন নৰহ পিতাৰ নাম: কুলামনি নৰহ ঘৰ নং : 10 বয়স : 70 লিঙ্গ : পুৰুষ	BVR2086499 ফটো উপলব্ধ	733 নাম : পাম্পৰী নৰহ স্বামীৰ নাম: বুকবীন নৰহ ঘৰ নং : 10 বয়স : 67 লিঙ্গ : মহিলা	BVR2086502 ফটো উপলব্ধ
734 নাম : মিনেহ নৰহ পিতাৰ নাম: বুকবীন নৰহ ঘৰ নং : 10 বয়স : 43 লিঙ্গ : পুৰুষ	BVR0001388 ফটো উপলব্ধ	735 নাম : বিন বৰা নৰহ স্বামীৰ নাম: মিনেহ নৰহ ঘৰ নং : 10 বয়স : 41 লিঙ্গ : মহিলা	BVR0001446 ফটো উপলব্ধ	736 নাম : সোনমনী নৰহ পিতাৰ নাম: বাবুল নৰহ ঘৰ নং : 10 বয়স : 32 লিঙ্গ : মহিলা	PEZ0162867 ফটো উপলব্ধ
737 নাম : বাবুল নৰহ পিতাৰ নাম: বুকবীন নৰহ ঘৰ নং : 10 বয়স : 29 লিঙ্গ : পুৰুষ	PEZ0162842 ফটো উপলব্ধ	E 738 নাম : য়গেশ্বৰ গগৈ পিতাৰ নাম: মুহিৰাম গগৈ ঘৰ নং : 11 বয়স : 72 লিঙ্গ : পুৰুষ	BVR2086513 ফটো উপলব্ধ	739 নাম : লীলাবতী গগৈ স্বামীৰ নাম: য়গেশ্বৰ গগৈ ঘৰ নং : 11 বয়স : 67 লিঙ্গ : মহিলা	BVR2086524 ফটো উপলব্ধ
740 নাম : লোকেশ্বৰ গগৈ পিতাৰ নাম: য়গেশ্বৰ গগৈ ঘৰ নং : 11 বয়স : 45 লিঙ্গ : পুৰুষ	BVR2086535 ফটো উপলব্ধ	741 নাম : মৌচুমী বৰা গগৈ স্বামীৰ নাম: লোকেশ্বৰ গগৈ ঘৰ নং : 11 বয়স : 35 লিঙ্গ : মহিলা	BVR0009449 ফটো উপলব্ধ	742 নাম : জোন গগৈ স্বামীৰ নাম: পাইফাই গগৈ ঘৰ নং : 11 বয়স : 35 লিঙ্গ : মহিলা	BVR0009407 ফটো উপলব্ধ
E 743 নাম : দেৱ গগৈ পিতাৰ নাম: মুহিৰাম গগৈ ঘৰ নং : 11ক বয়স : 79 লিঙ্গ : পুৰুষ	BVR0345819 ফটো উপলব্ধ	744 নাম : জ্যোত্স্না গগৈ স্বামীৰ নাম: দেৱ গগৈ ঘৰ নং : 11ক বয়স : 65 লিঙ্গ : মহিলা	BVR0345827 ফটো উপলব্ধ	745 নাম : বিকাশ গগৈ পিতাৰ নাম: দেৱ গগৈ ঘৰ নং : 11ক বয়স : 29 লিঙ্গ : পুৰুষ	BVR0346049 ফটো উপলব্ধ
746 নাম : মঞ্জু গগৈ স্বামীৰ নাম: বিকাশ গগৈ ঘৰ নং : 11ক বয়স : 27 লিঙ্গ : মহিলা	BVR1251883 ফটো উপলব্ধ	747 নাম : ভদ্রেস্বৰ বৰা পিতাৰ নাম: লিলাধৰ বৰা ঘৰ নং : 15ক বয়স : 40 লিঙ্গ : পুৰুষ	BVR2086568 ফটো উপলব্ধ	748 নাম : দিপু গগৈ পিতাৰ নাম: দেৱ গগৈ ঘৰ নং : 15ক বয়স : 24 লিঙ্গ : পুৰুষ	BVR1253327 ফটো উপলব্ধ



749	BVR2212181
নাম : বাবু গগৈ পিতাৰ নাম: যোগেশ্বৰ গগৈ ঘৰ নং : 21 বয়স : 29 লিঙ্গ : পুৰুষ	ফটো উপলব্ধ

750	BVR1690049
নাম : হুনী সন্দি কৈ স্বামীৰ নাম: নালিয়া সন্দি কৈ ঘৰ নং : 52 বয়স : 54 লিঙ্গ : মহিলা	ফটো উপলব্ধ

751	BVR0124289
নাম : মণি গগৈ বৰা স্বামীৰ নাম: সুনতি বৰা ঘৰ নং : 59ক বয়স : 36 লিঙ্গ : মহিলা	ফটো উপলব্ধ

752	PEZ0154849
নাম : মইনা নৰহ পিতাৰ নাম: মিনেহ নৰহ ঘৰ নং : 555 বয়স : 23 লিঙ্গ : পুৰুষ	ফটো উপলব্ধ



753	1	PEZ0177055	নাম : অমৃত মাহতো পিতাৰ নাম: স্বামীনাথ মাহতো ঘৰ নং : 34 বয়স : 29 লিঙ্গ : পুৰুষ	ফটো উপলব্ধ	754	1	PEZ0177345	নাম : পলট বৰুৱা পিতাৰ নাম: ডিম্বেশ্বৰ বৰুৱা ঘৰ নং : 47 বয়স : 27 লিঙ্গ : পুৰুষ	ফটো উপলব্ধ	755	2	PEZ0177378	নাম : ৰাহুল দেব দাহাল পিতাৰ নাম: লাল বাহাদুৰ দাহাল ঘৰ নং : 4ক বয়স : 19 লিঙ্গ : পুৰুষ	ফটো উপলব্ধ
756	1	PEZ0177436	নাম : বিপ্লব বৰা মাতৃৰ নাম: অঞ্জনা বৰা ঘৰ নং : 43 বয়স : 21 লিঙ্গ : পুৰুষ	ফটো উপলব্ধ	757	2	PEZ0178269	নাম : লক্ষী গন্ধৰ্ব মাতৃৰ নাম: টিকামায়া গন্ধৰ্ব ঘৰ নং : 26ক বয়স : 18 লিঙ্গ : মহিলা	ফটো উপলব্ধ	758	2	PEZ0178293	নাম : ৰাকেশ চেত্ৰী পিতাৰ নাম: কৃষ্ণ চেত্ৰী ঘৰ নং : 57ক বয়স : 19 লিঙ্গ : পুৰুষ	ফটো উপলব্ধ
759	2	PEZ0178400	নাম : সোমীৰ নেৱাৰ মাতৃৰ নাম: কুমাৰী নেৱাৰ ঘৰ নং : 12 বয়স : 18 লিঙ্গ : পুৰুষ	ফটো উপলব্ধ	760	2	PEZ0178475	নাম : মঞ্জু মায়া শ্ৰেষ্ঠ পিতাৰ নাম: গোপাল শ্ৰেষ্ঠ ঘৰ নং : 20 বয়স : 21 লিঙ্গ : মহিলা	ফটো উপলব্ধ	761	1	PEZ0183558	নাম : চুন সোনোৱাল গগৈ স্বামীৰ নাম: দেবজিত গগৈ ঘৰ নং : 15 বয়স : 27 লিঙ্গ : মহিলা	ফটো উপলব্ধ
762	2	PEZ0183616	নাম : বন্দিতা বসুমতাৰী পিতাৰ নাম: সঞ্জয় বসুমতাৰী ঘৰ নং : 97 বয়স : 21 লিঙ্গ : মহিলা	ফটো উপলব্ধ	763	1	PEZ0184812	নাম : হৰিপ্ৰিয়া গগৈ পিতাৰ নাম: যুগল গগৈ ঘৰ নং : 15ক বয়স : 18 লিঙ্গ : মহিলা	ফটো উপলব্ধ	764	1	PEZ0185181	নাম : বেণু গগৈ পিতাৰ নাম: কনেকেশ্বৰ গগৈ ঘৰ নং : 14গ বয়স : 21 লিঙ্গ : পুৰুষ	ফটো উপলব্ধ
765	1	PEZ0185298	নাম : মুকুল নৰহ পিতাৰ নাম: মিনাহ নৰহ ঘৰ নং : 10ক বয়স : 24 লিঙ্গ : পুৰুষ	ফটো উপলব্ধ	766	1	PEZ0185348	নাম : সঞ্জু খাখলাৰী স্বামীৰ নাম: অমৃত খাখলাৰী ঘৰ নং : 17ক বয়স : 20 লিঙ্গ : মহিলা	ফটো উপলব্ধ	767	1	PEZ0185488	নাম : সুনিল কৰ্মকাৰ মাতৃৰ নাম: যামিনী কৰ্মকাৰ ঘৰ নং : 13ক বয়স : 29 লিঙ্গ : পুৰুষ	ফটো উপলব্ধ
768	1	PEZ0185512	নাম : জয়ন্ত বৰুৱা পিতাৰ নাম: ডিম্বেশ্বৰ বৰুৱা ঘৰ নং : 47 বয়স : 28 লিঙ্গ : পুৰুষ	ফটো উপলব্ধ	769	1	PEZ0185603	নাম : মহন বৰুৱা পিতাৰ নাম: ডিম্বেশ্বৰ বৰুৱা ঘৰ নং : 47 বয়স : 22 লিঙ্গ : পুৰুষ	ফটো উপলব্ধ	770	1	PEZ0185777	নাম : আকাশ খাখোলাৰী পিতাৰ নাম: সোনাহি খাখোলাৰী ঘৰ নং : 17খ বয়স : 19 লিঙ্গ : পুৰুষ	ফটো উপলব্ধ
771	1	PEZ0195081	নাম : উৎপল খাখোলাৰী পিতাৰ নাম: কৃষ্ণ খাখোলাৰী ঘৰ নং : 17 বয়স : 18 লিঙ্গ : পুৰুষ	ফটো উপলব্ধ	772	1	PEZ0195347	নাম : প্ৰিয়ংকা খাখলাৰী পিতাৰ নাম: কৃষ্ণ খাখলাৰী ঘৰ নং : 17 বয়স : 21 লিঙ্গ : মহিলা	ফটো উপলব্ধ	773	2	PEZ0201947	নাম : শিৱ শ্ৰেষ্ঠ পিতাৰ নাম: ধন বাহাদুৰ শ্ৰেষ্ঠ ঘৰ নং : 66 বয়স : 18 লিঙ্গ : পুৰুষ	ফটো উপলব্ধ
774	1	BVR1448620	নাম : মনু কুমাৰ পিতাৰ নাম: মানিক দেবনাথ ঘৰ নং : 105 বয়স : 40 লিঙ্গ : পুৰুষ	ফটো উপলব্ধ	775	1	MVF1957944	নাম : অকন ভনী স্বামীৰ নাম: ৰামেশ্বৰ বিক্ষেছন ঘৰ নং : 100 বয়স : 59 লিঙ্গ : মহিলা	ফটো উপলব্ধ	776	1	BVR1396390	নাম : মুনা লক্ষেশ্বৰ পিতাৰ নাম: লক্ষেশ্বৰ লক্ষেশ্বৰ ঘৰ নং : 37ক বয়স : 36 লিঙ্গ : পুৰুষ	ফটো উপলব্ধ
777	1	BYH1582178	নাম : কবিতা বসুমতাৰী স্বামীৰ নাম: সঞ্জয় বসুমতাৰী ঘৰ নং : 102 বয়স : 37 লিঙ্গ : মহিলা	ফটো উপলব্ধ	778	1	BVR1253343	নাম : লক্ষ্মী বসুমতাৰী স্বামীৰ নাম: মুন্না বড়ো ঘৰ নং : 37ক বয়স : 23 লিঙ্গ : মহিলা	ফটো উপলব্ধ	779	1	BVR0651901	নাম : মমীলা দৈমাৰী পিতাৰ নাম: তৰুণ দৈমাৰী ঘৰ নং : 1ক বয়স : 26 লিঙ্গ : মহিলা	ফটো উপলব্ধ
780	1	BYH1582167	নাম : সঞ্জয় বসুমতাৰী পিতাৰ নাম: লুকাই বসুমতাৰী ঘৰ নং : 102 বয়স : 40 লিঙ্গ : পুৰুষ	ফটো উপলব্ধ	781	1	BVR1448642	নাম : লক্ষ্মীমী ৰামচিয়াৰী স্বামীৰ নাম: মনু দেবনাথ ঘৰ নং : 99 বয়স : 49 লিঙ্গ : মহিলা	ফটো উপলব্ধ	782	1	KZG8735340	নাম : ৰাম বাহাদুৰ পিতাৰ নাম: দিলী বাহাদুৰ ৰায় ঘৰ নং : 101 বয়স : 49 লিঙ্গ : পুৰুষ	ফটো উপলব্ধ



783	1	PEZ0044636
নাম : ধন মায়া স্বামীৰ নাম: সন্তোষ নেৱাৰ ঘৰ নং : 107 বয়স : 26 লিঙ্গ : মহিলা		
ফটো উপলব্ধ		

784	1	BVR0010406
নাম : জয়ন্ত কোঁৱৰ পিতাৰ নাম: লীলাধৰ কোঁৱৰ ঘৰ নং : 109 বয়স : 31 লিঙ্গ : পুৰুষ		
ফটো উপলব্ধ		

785	1	BVR2190163
নাম : দিপন নেৱাৰ পিতাৰ নাম: পূৰ্ণ নেৱাৰ ঘৰ নং : 108 বয়স : 23 লিঙ্গ : পুৰুষ		
ফটো উপলব্ধ		

786	1	BVR0650937
নাম : দিগন্ত কোঁৱৰ পিতাৰ নাম: লীলাধৰ কোঁৱৰ ঘৰ নং : 109 বয়স : 24 লিঙ্গ : পুৰুষ		
ফটো উপলব্ধ		

787	1	BVR1149715
নাম : ৰাধা নেৱাৰ স্বামীৰ নাম: অজয় নেৱাৰ ঘৰ নং : 108 বয়স : 25 লিঙ্গ : মহিলা		
ফটো উপলব্ধ		

788	2	PEZ0214411
নাম : পম্পী বসুমতাৰী বৰুৱা স্বামীৰ নাম: দীপাক্ষৰ বৰুৱা ঘৰ নং : 52ক বয়স : 29 লিঙ্গ : মহিলা		
ফটো উপলব্ধ		

789	2	PEZ0225037
নাম : সৰস্বতী লামা পিতাৰ নাম: দশৰথ লামা ঘৰ নং : 41 বয়স : 18 লিঙ্গ : মহিলা		
ফটো উপলব্ধ		

790	2	PEZ0225441
নাম : দেবজিত দেবনাথ পিতাৰ নাম: মনু কুমাৰ দেবনাথ ঘৰ নং : 107 বয়স : 21 লিঙ্গ : পুৰুষ		
ফটো উপলব্ধ		

791	2	PEZ0225649
নাম : মনিকা প্ৰধান পিতাৰ নাম: কুল নাৰায়ন প্ৰধান ঘৰ নং : 46ক বয়স : 20 লিঙ্গ : মহিলা		
ফটো উপলব্ধ		



792	2	PEZ0239541
নাম : বিকাশ নেৱাৰ পিতাৰ নাম : চন্দ্ৰ বাহাদুৰ নেৱাৰ ঘৰ নং : 95 বয়স : 19 লিঙ্গ : পুৰুষ		ফটো উপলব্ধ

793	2	PEZ0243410
নাম : চম্পা লামা পিতাৰ নাম : যুবৰাজ লামা ঘৰ নং : 98 বয়স : 18 লিঙ্গ : মহিলা		ফটো উপলব্ধ

ভোটাৰৰ সাৰাংশ

A) ভোটাৰৰ সংখ্যা

	তালিকাৰ প্ৰকাৰ	তালিকাৰ চিনাক্তকৰণ	ভোটাৰৰ সংখ্যা							
			পুৰুষ	মহিলা	৩য় লিঙ্গ	মুঠ				
I	মূল তালিকা	মূল তালিকা	বিশেষ সংশোধন, 2026 চনৰ পূৰ্বৰ 2025 চনৰ মূল তালিকাৰ লগত থকা সংযোজন সমূহ একত্ৰিতকৰণ কৰা তালিকা।				370	382	0	752
II	যোগ তালিকা	পৰিপূৰক 1	বিশেষ সংক্ষিপ্ত সংশোধন, 2026				22	17	0	39
		পৰিপূৰক 2	অনবিচ্ছিন্ন সংশোধন 2026				1	1	0	2
			মুঠ				23	18	0	41
III	বিয়োজন তালিকা	পৰিপূৰক 1	বিশেষ সংক্ষিপ্ত সংশোধন, 2026				27	45	0	72
		পৰিপূৰক 2	অনবিচ্ছিন্ন সংশোধন 2026				0	0	0	0
			মুঠ				27	45	0	72
IV	লিংগ ক্ষেত্ৰত পৰিবৰ্তনৰ বাবে পাৰ্থক্য					0	0	0	0	
এই সংশোধনৰ পিছত ভোটাৰ তালিকাত ভোটাৰৰ মুঠ সংখ্যা (I+II-III+IV)						366	355	0	721	

B) শুধৰনীৰ সংখ্যা

তালিকাৰ প্ৰকাৰ	তালিকাৰ চিনাক্তকৰণ	শুধৰনীৰ সংখ্যা
পৰিপূৰক 1	বিশেষ সংক্ষিপ্ত সংশোধন, 2026	6
পৰিপূৰক 2	অনবিচ্ছিন্ন সংশোধন 2026	0
	মুঠ	6

নিৰ্বাচক পঞ্জীয়ন বিষয়াৰ স্বাক্ষৰ

E-মৃত, S-স্থানান্তৰিত/ বাসস্থান পৰিবৰ্তন, R-প্ৰতিলিপি, M-নিখোজ, Q-অযোগ্য