



ভোটাৰ তালিকা 2026 S03 অসম

বিধানসভা সমষ্টিৰ নম্বৰ, নাম আৰু সংৰক্ষণৰ স্থিতি : 103 - গোলাঘাট (সাধাৰণ)		খণ্ড নং : 237			
এই বিধানসভা সমষ্টিত কোন সংসদীয় সমষ্টিৰ অন্তৰ্গত তাৰ নম্বৰ, নাম আৰু সংৰক্ষণ স্থিতি : 10 - কাজিৰঙা (সাধাৰণ)					
1. সংশোধনৰ বিৱৰণ					
সংশোধনৰ বছৰ	2026	তালিকাৰ চিনাক্তকৰণ			
ভিত্তি তাৰিখ	01-04-2026	বিশেষ সংশোধন, 2026 চনৰ পূৰ্বৰ 2025 চনৰ মূল তালিকাৰ লগত থকা সংযোজন সমূহ একত্ৰিতকৰণ কৰা তালিকা।			
সংশোধনৰ প্ৰকাৰ	বিশেষ সংশোধন 2026				
প্ৰকাশনৰ তাৰিখ	23-03-2026				
2. খণ্ড আৰু ভোটগ্ৰহন কেন্দ্ৰৰ বিৱৰণ					
খণ্ডৰ অন্তৰ্গত এলেকা সমূহৰ নম্বৰ আৰু নাম					
1-টেঙাতলী	মূল চহৰ/গাওঁ : গড়াজান				
2-গড়াজান চাহ বাগিচা	ৱাৰ্ড নং :				
3-কলাপানী	ডাকঘৰ : মেৰাপানী				
	পুলিচ থানা : মেৰাপানী থানা				
	ব্লক : গমাৰিগুৰি খণ্ড				
	ৰাজহ চক্ৰ : গোলাঘাট ৰাজহ চক্ৰ				
	জিলা : গোলাঘাট				
	পিনকোড : 785705				
3. ভোটগ্ৰহন কেন্দ্ৰৰ বিৱৰণ					
ভোটগ্ৰহন কেন্দ্ৰৰ নম্বৰ আৰু নাম :		ভোটগ্ৰহন কেন্দ্ৰৰ প্ৰকাৰ (পুৰুষ/মহিলা/সাধাৰণ)		সাধাৰণ	
237 - গৰাজান এল পি স্কুল (বাঁও)		খণ্ডৰ অন্তৰ্গত সহায়ক ভোটগ্ৰহন কেন্দ্ৰৰ সংখ্যা :		0	
ভোটগ্ৰহন কেন্দ্ৰৰ ঠিকনা :					
গড়াজান এল পি স্কুল, গড়াজান					
4. ভোটাৰৰ সংখ্যা					
আৰম্ভনি ক্ৰমিক নং	শেষ ক্ৰমিক নং	মুঠ ভোটাৰ			
		পুৰুষ	মহিলা	৩য় লিঙ্গ	মুঠ
1	607	283	282	0	565

নিৰ্বাচক পঞ্জীয়ন বিষয়াৰ স্বাক্ষৰ



Nazri Naksha



Google Map View



Polling Station Building Front View



ভোটগ্ৰহন কেন্দ্ৰৰ সন্মুখৰ দৃশ্য



Cad View

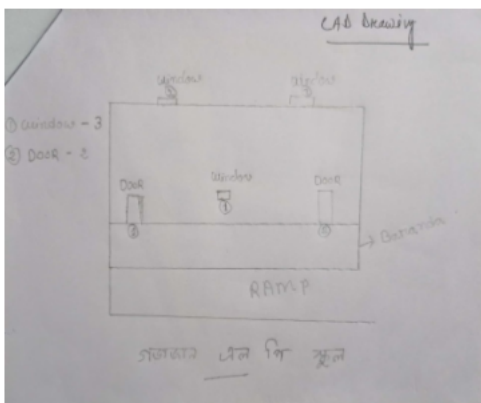

Key MAP View

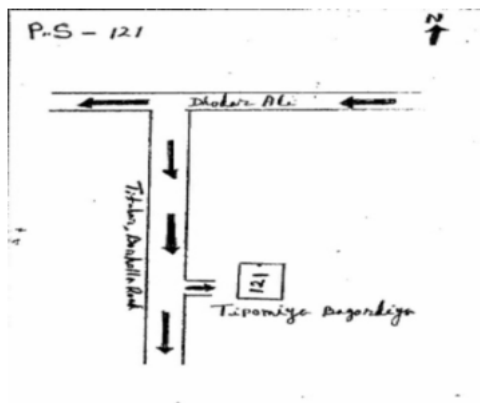



E 1 নাম : কাশিৰী সোনোৱাল পিতাৰ নাম: নিত্যানন্দ সোনোৱাল ঘৰ নং : ৩০ বয়স : 31 লিঙ্গ : মহিলা	CLT1592047 ফটো উপলব্ধ	2 নাম : নিৰ্মলা ভেংৰা পিতাৰ নাম: খিৰদাৰ ভেংৰা ঘৰ নং : 8৮ বয়স : 27 লিঙ্গ : মহিলা	CLT0122622 ফটো উপলব্ধ	3 নাম : চান্তুক পুতী পিতাৰ নাম: সুখৰাম পুতী ঘৰ নং : ৫৩ বয়স : 65 লিঙ্গ : পুৰুষ	CLT1069643 ফটো উপলব্ধ
4 নাম : ফুলেবেধীয়া পুতী স্বামীৰ নাম: চান্তুক পুতী ঘৰ নং : ৫৩ বয়স : 57 লিঙ্গ : মহিলা	CLT1069654 ফটো উপলব্ধ	5 নাম : প্ৰমিলা বাৰলা স্বামীৰ নাম: চামাইল বাৰলা ঘৰ নং : ৫৪ বয়স : 52 লিঙ্গ : মহিলা	CLT1069698 ফটো উপলব্ধ	6 নাম : ধীৰেণ ছয় পিতাৰ নাম: নাগু ছয় ঘৰ নং : ৫৫ বয়স : 45 লিঙ্গ : পুৰুষ	CLT1069723 ফটো উপলব্ধ
E 7 নাম : বিৰেণ ছয় পিতাৰ নাম: নাগু ছয় ঘৰ নং : ৫৫ বয়স : 44 লিঙ্গ : পুৰুষ	CLT1069745 ফটো উপলব্ধ	8 নাম : জ্যোতি ছয় স্বামীৰ নাম: বিৰেণ ছয় ঘৰ নং : ৫৫ বয়স : 42 লিঙ্গ : মহিলা	CLT1069756 ফটো উপলব্ধ	9 নাম : চাফিৰা ছয় স্বামীৰ নাম: ধীৰেণ ছয় ঘৰ নং : ৫৫ বয়স : 42 লিঙ্গ : মহিলা	CLT1069734 ফটো উপলব্ধ
10 নাম : গঞ্জ বৰাইক পিতাৰ নাম: ভাদু বৰাইক ঘৰ নং : 56 বয়স : 67 লিঙ্গ : পুৰুষ	PEZ0069120 ফটো উপলব্ধ	11 নাম : ৰাম চৰণ বাৰাইক পিতাৰ নাম: ভাদু বাৰাইক ঘৰ নং : 56 বয়স : 63 লিঙ্গ : পুৰুষ	CLT0556258 ফটো উপলব্ধ	12 নাম : বিনীতা তিৰু স্বামীৰ নাম: নাপে তিৰু ঘৰ নং : ৫৬ বয়স : 62 লিঙ্গ : মহিলা	CLT1069778 ফটো উপলব্ধ
13 নাম : আশা বৰাইক স্বামীৰ নাম: ৰামচৰণ বৰাইক ঘৰ নং : 56 বয়স : 56 লিঙ্গ : মহিলা	CLT0567248 ফটো উপলব্ধ	14 নাম : ৰামসেৱক বৰাইক পিতাৰ নাম: ভাদু বৰাইক ঘৰ নং : 56 বয়স : 46 লিঙ্গ : পুৰুষ	PEZ0069179 ফটো উপলব্ধ	15 নাম : বীনা তিৰু পিতাৰ নাম: নাপে তিৰু ঘৰ নং : 56 বয়স : 31 লিঙ্গ : মহিলা	CLT6885214 ফটো উপলব্ধ
16 নাম : মেৰী বৰাইক পিতাৰ নাম: ৰামচৰণ বৰাইক ঘৰ নং : 56 বয়স : 22 লিঙ্গ : মহিলা	PEZ0054007 ফটো উপলব্ধ	17 নাম : মাংৰা ছয় পিতাৰ নাম: মাৰঠিৰ সয় ঘৰ নং : ৫৭ বয়স : 52 লিঙ্গ : পুৰুষ	CLT1069803 ফটো উপলব্ধ	E 18 নাম : পতলি ছয় স্বামীৰ নাম: মণৰা ছয় ঘৰ নং : ৫৭ বয়স : 50 লিঙ্গ : মহিলা	CLT1069814 ফটো উপলব্ধ
19 নাম : অঞ্জলী ছয় স্বামীৰ নাম: সঞ্জয় ছয় ঘৰ নং : 57 বয়স : 21 লিঙ্গ : মহিলা	PEZ0129007 ফটো উপলব্ধ	20 নাম : চেবেন ছয় পিতাৰ নাম: মাংৰা ছয় ঘৰ নং : 57 বয়স : 20 লিঙ্গ : পুৰুষ	PEZ0018580 ফটো উপলব্ধ	21 নাম : সঞ্জয় ছয় পিতাৰ নাম: মাংৰা ছয় ঘৰ নং : 57 বয়স : 20 লিঙ্গ : পুৰুষ	PEZ0128967 ফটো উপলব্ধ
E 22 নাম : ফুল কাৰা স্বামীৰ নাম: ঘন্ত কাৰা ঘৰ নং : ৫৮ বয়স : 67 লিঙ্গ : মহিলা	CLT1069825 ফটো উপলব্ধ	23 নাম : বান্ধো কাৰা পিতাৰ নাম: ঘন্ত কাৰা ঘৰ নং : ৫৮ বয়স : 49 লিঙ্গ : পুৰুষ	CLT1069836 ফটো উপলব্ধ	24 নাম : কান্দো কাৰা পিতাৰ নাম: ঘন্ত কাৰা ঘৰ নং : ৫৮ বয়স : 47 লিঙ্গ : পুৰুষ	CLT1069847 ফটো উপলব্ধ
25 নাম : চামাৰি কাৰা স্বামীৰ নাম: কান্দো কাৰা ঘৰ নং : 58 বয়স : 39 লিঙ্গ : মহিলা	CLT0513796 ফটো উপলব্ধ	26 নাম : অজিত কাৰা পিতাৰ নাম: কান্দো কাৰা ঘৰ নং : 58 বয়স : 19 লিঙ্গ : পুৰুষ	PEZ0149872 ফটো উপলব্ধ	27 নাম : সুনীল পূৰ্তি পিতাৰ নাম: বগাই পূৰ্তি ঘৰ নং : ৫৮ বয়স : 50 লিঙ্গ : পুৰুষ	CLT1069858 ফটো উপলব্ধ
28 নাম : বেৰনিকা পূৰ্তি স্বামীৰ নাম: সুনীল পূৰ্তি ঘৰ নং : ৫৮ বয়স : 48 লিঙ্গ : মহিলা	CLT1069869 ফটো উপলব্ধ	29 নাম : চমা চুৰিণ পিতাৰ নাম: দিলগাৰ চুৰিণ ঘৰ নং : ৫৯ বয়স : 55 লিঙ্গ : পুৰুষ	CLT1069881 ফটো উপলব্ধ	30 নাম : স্বপ্না চুৰিণ স্বামীৰ নাম: চমা চুৰিণ ঘৰ নং : ৫৯ বয়স : 52 লিঙ্গ : মহিলা	CLT1069892 ফটো উপলব্ধ



<p>31</p> <p>নাম : তুখেশ্বৰ চুৰিন পিতাৰ নাম: চৰ্মা চুৰিন ঘৰ নং : 59 বয়স : 24 লিঙ্গ : পুৰুষ</p> <p>ফটো উপলব্ধ</p>	CLT0583401	<p>32</p> <p>নাম : দীপশিখা কছাৰী পিতাৰ নাম: নবীন কছাৰী ঘৰ নং : 82 বয়স : 25 লিঙ্গ : মহিলা</p> <p>ফটো উপলব্ধ</p>	CLT0557470	<p>33</p> <p>নাম : দিপন মুন্ডা পিতাৰ নাম: চাঁউন মুন্ডা ঘৰ নং : 122 বয়স : 31 লিঙ্গ : পুৰুষ</p> <p>ফটো উপলব্ধ</p>	CLT0565952
<p>34</p> <p>নাম : নাহিদা বেগম স্বামীৰ নাম: জিয়াউদ্দিন আলি ঘৰ নং : 135 বয়স : 33 লিঙ্গ : মহিলা</p> <p>ফটো উপলব্ধ</p>	CLT0187047	<p>35</p> <p>নাম : মাতৃ মুণ্ডা স্বামীৰ নাম: দিপন মুণ্ডা ঘৰ নং : 241 বয়স : 22 লিঙ্গ : মহিলা</p> <p>ফটো উপলব্ধ</p>	CLT6884613	<p>36</p> <p>নাম : মীৰা উৰাং স্বামীৰ নাম: বাজু উৰাং ঘৰ নং : 350 বয়স : 24 লিঙ্গ : মহিলা</p> <p>ফটো উপলব্ধ</p>	CLT0583351



37 নাম : হিলাৰুছ উৰাং পিতাৰ নাম : পাত্ৰাছ উৰাং ঘৰ নং : 8 বয়স : 29 লিঙ্গ : পুৰুষ	CLT0328740 ফটো উপলব্ধ	38 নাম : মাৰকুছ পুৰ্তি পিতাৰ নাম : কৌবৰ পুৰ্তি ঘৰ নং : 62 বয়স : 70 লিঙ্গ : পুৰুষ	CLT1069938 ফটো উপলব্ধ	39 নাম : জুলীয়া পুৰ্তি স্বামীৰ নাম : মাৰিকুছ পুৰ্তি ঘৰ নং : 62 বয়স : 65 লিঙ্গ : মহিলা	CLT1069949 ফটো উপলব্ধ
40 নাম : চুলি পুৰ্তি পিতাৰ নাম : মাৰ্কুচ পুৰ্তি ঘৰ নং : 62 বয়স : 38 লিঙ্গ : পুৰুষ	CLT1069950 ফটো উপলব্ধ	41 নাম : মাৰ্কুচ বালা পিতাৰ নাম : জহান বালা ঘৰ নং : 63 বয়স : 75 লিঙ্গ : পুৰুষ	CLT1069994 ফটো উপলব্ধ	42 নাম : শ্ৰীষ্টিফাৰ বালা পিতাৰ নাম : য়োচেফ বালা ঘৰ নং : 63 বয়স : 41 লিঙ্গ : পুৰুষ	CLT1069983 ফটো উপলব্ধ
43 নাম : ধ্ৰুৱজ্যোতি ফুকন মাতৃৰ নাম : তুলুমনি ফুকন ঘৰ নং : 69 বয়স : 24 লিঙ্গ : পুৰুষ	CLT6869283 ফটো উপলব্ধ	44 নাম : মাজনী মিৰ্ধা পিতাৰ নাম : পলৱন মিৰ্ধা ঘৰ নং : 76 বয়স : 26 লিঙ্গ : মহিলা	CLT0478925 ফটো উপলব্ধ	45 নাম : ধ্ৰুৱজ্যোতি ফুকন পিতাৰ নাম : মুদুল ফুকন ঘৰ নং : 80 বয়স : 24 লিঙ্গ : পুৰুষ	CLT6883953 ফটো উপলব্ধ
46 নাম : হাওয়া হেমৰম স্বামীৰ নাম : পাত্ৰাছ হৰ ঘৰ নং : 87 বয়স : 27 লিঙ্গ : মহিলা	CLT0567081 ফটো উপলব্ধ	47 নাম : গোলাপি তুৰি মাতৃৰ নাম : বিনা মিৰ্ধা ঘৰ নং : 95 বয়স : 35 লিঙ্গ : মহিলা	CLT6852735 ফটো উপলব্ধ	48 নাম : মাহমুদা বেগম পিতাৰ নাম : সাধান আলী ঘৰ নং : 100 বয়স : 30 লিঙ্গ : মহিলা	CLT0442491 ফটো উপলব্ধ
49 নাম : টুপৰা ভূঞা পিতাৰ নাম : লৌখীৰাম ভূঞা ঘৰ নং : 105 বয়স : 29 লিঙ্গ : পুৰুষ	CLT0435826 ফটো উপলব্ধ	50 নাম : লৌখী ভূঞা স্বামীৰ নাম : টুপৰা ভূঞা ঘৰ নং : 105 বয়স : 29 লিঙ্গ : মহিলা	CLT0436329 ফটো উপলব্ধ	51 নাম : বিনিতা তাতী স্বামীৰ নাম : মঙ্গল তাতী ঘৰ নং : 111 বয়স : 32 লিঙ্গ : মহিলা	CLT0134361 ফটো উপলব্ধ
52 নাম : কেৰলিন লগুণ স্বামীৰ নাম : ইনুচ লগুণ ঘৰ নং : 112 বয়স : 87 লিঙ্গ : মহিলা	CLT1070059 ফটো উপলব্ধ	53 নাম : মাৰচা লগুণ পিতাৰ নাম : ইনুচ লগুণ ঘৰ নং : 112 বয়স : 48 লিঙ্গ : মহিলা	CLT1070060 ফটো উপলব্ধ	54 নাম : হেলনা লগুণ পিতাৰ নাম : ইনুচ লগুণ ঘৰ নং : 112 বয়স : 47 লিঙ্গ : মহিলা	CLT1070071 ফটো উপলব্ধ
E 55 নাম : ৰপছ লগুণ পিতাৰ নাম : ইনুচ লগুণ ঘৰ নং : 112 বয়স : 40 লিঙ্গ : পুৰুষ	CLT1070082 ফটো উপলব্ধ	56 নাম : যোচনা লগুণ পিতাৰ নাম : জহান লগুণ ঘৰ নং : 112 বয়স : 29 লিঙ্গ : মহিলা	CLT0237818 ফটো উপলব্ধ	57 নাম : জহন লগুণ পিতাৰ নাম : ইনুচ লগুণ ঘৰ নং : 112 বয়স : 55 লিঙ্গ : পুৰুষ	CLT1070093 ফটো উপলব্ধ
58 নাম : ফুলমনি লগুণ স্বামীৰ নাম : জাহান লগুণ ঘৰ নং : 112 বয়স : 50 লিঙ্গ : মহিলা	CLT1070106 ফটো উপলব্ধ	59 নাম : ইষ্টিফান লগুণ পিতাৰ নাম : ইনুচ লগুণ ঘৰ নং : 113 বয়স : 62 লিঙ্গ : পুৰুষ	CLT1070117 ফটো উপলব্ধ	60 নাম : আঞ্জেলু লগুণ স্বামীৰ নাম : ইষ্টিফান লগুণ ঘৰ নং : 113 বয়স : 57 লিঙ্গ : মহিলা	CLT1070128 ফটো উপলব্ধ
61 নাম : আক্ষিয়াছ লগুণ পিতাৰ নাম : ইষ্টিফান লগুণ ঘৰ নং : 113 বয়স : 33 লিঙ্গ : পুৰুষ	CLT0237966 ফটো উপলব্ধ	62 নাম : আৰ্চাচিডুছ লগুণ পিতাৰ নাম : ইষ্টিফান লগুণ ঘৰ নং : 113 বয়স : 31 লিঙ্গ : পুৰুষ	CLT0238089 ফটো উপলব্ধ	63 নাম : বাৰ্ণাবাচ ভেংৰা পিতাৰ নাম : বধুবা ভেংৰা ঘৰ নং : 118 বয়স : 75 লিঙ্গ : পুৰুষ	CLT1070208 ফটো উপলব্ধ
64 নাম : সুনীল ভেংৰা পিতাৰ নাম : পাউলুচ ভেংৰা ঘৰ নং : 118 বয়স : 63 লিঙ্গ : পুৰুষ	CLT1070162 ফটো উপলব্ধ	65 নাম : চুচীলা ভেংৰা স্বামীৰ নাম : সুনীল ভেংৰা ঘৰ নং : 118 বয়স : 59 লিঙ্গ : মহিলা	CLT1070173 ফটো উপলব্ধ	66 নাম : বিমল ভেংৰা পিতাৰ নাম : পাউলুচ ভেংৰা ঘৰ নং : 118 বয়স : 58 লিঙ্গ : পুৰুষ	CLT1070184 ফটো উপলব্ধ



67 নাম : বীনা ভেংৰা স্বামীৰ নাম : নবীন ভেংৰা ঘৰ নং : 118 বয়স : 58 লিঙ্গ : মহিলা	CLT1070151 ফটো উপলব্ধ	68 নাম : ৰোহিত ভেংৰা পিতাৰ নাম : সুনীল ভেংৰা ঘৰ নং : 118 বয়স : 40 লিঙ্গ : পুৰুষ	CLT1070195 ফটো উপলব্ধ	E2 69 নাম : তাহেৰা বেগম স্বামীৰ নাম : আকৰৰ আলি বৰুৱা ঘৰ নং : 115 বয়স : 59 লিঙ্গ : মহিলা	CLT1070220 ফটো উপলব্ধ
70 নাম : জাহিৰা বেগম স্বামীৰ নাম : ৰেজেকুল হুছেইন ঘৰ নং : 116 বয়স : 71 লিঙ্গ : মহিলা	CLT1070242 ফটো উপলব্ধ	71 নাম : ইমৰান হুছেইন পিতাৰ নাম : ৰেজেকুল হুছেইন ঘৰ নং : 116 বয়স : 52 লিঙ্গ : পুৰুষ	CLT1070253 ফটো উপলব্ধ	72 নাম : ৰুলি বেগম স্বামীৰ নাম : ইমৰান হুছেইন ঘৰ নং : 116 বয়স : 45 লিঙ্গ : মহিলা	CLT1070264 ফটো উপলব্ধ
73 নাম : তাজমিনা বেগম পিতাৰ নাম : ইউচুফ আলি ঘৰ নং : 116 বয়স : 44 লিঙ্গ : মহিলা	CLT1070275 ফটো উপলব্ধ	74 নাম : শ্বাদুল হুছেইন পিতাৰ নাম : ইমৰান হুছেইন ঘৰ নং : 116 বয়স : 24 লিঙ্গ : পুৰুষ	CLT0300822 ফটো উপলব্ধ	75 নাম : নিলিমা বেগম স্বামীৰ নাম : ৰফিক হুছেইন ঘৰ নং : 116 বয়স : 50 লিঙ্গ : মহিলা	CLT1070297 ফটো উপলব্ধ
76 নাম : ৰফিক হুছেইন পিতাৰ নাম : ৰেজেকুল হুছেইন ঘৰ নং : 116 বয়স : 59 লিঙ্গ : পুৰুষ	CLT1070286 ফটো উপলব্ধ	77 নাম : ইদল আলি বৰুৱা পিতাৰ নাম : আজিজুল হুছেইন ঘৰ নং : 119 বয়স : 48 লিঙ্গ : পুৰুষ	CLT1070322 ফটো উপলব্ধ	E2 78 নাম : চিৰিল ভেংৰা পিতাৰ নাম : তিনতুচ ভেংৰা ঘৰ নং : 118 বয়স : 82 লিঙ্গ : পুৰুষ	CLT1070355 ফটো উপলব্ধ
79 নাম : ৰুথ ভেংৰা পিতাৰ নাম : চিৰিল ভেংৰা ঘৰ নং : 118 বয়স : 49 লিঙ্গ : মহিলা	CLT1070377 ফটো উপলব্ধ	80 নাম : প্ৰেমী ভেংৰা পিতাৰ নাম : মানামাছি ভেংৰা ঘৰ নং : 120 বয়স : 72 লিঙ্গ : মহিলা	CLT1070424 ফটো উপলব্ধ	81 নাম : মুহিত ভেংৰা পিতাৰ নাম : মানমাচি ভেংৰা ঘৰ নং : 120 বয়স : 60 লিঙ্গ : পুৰুষ	CLT1070399 ফটো উপলব্ধ
82 নাম : চাৰা ভেংৰা স্বামীৰ নাম : মুহিত ভেংৰা ঘৰ নং : 120 বয়স : 58 লিঙ্গ : মহিলা	CLT1070402 ফটো উপলব্ধ	83 নাম : চালমি ভেংৰা স্বামীৰ নাম : হাবিল ভেংৰা ঘৰ নং : 120 বয়স : 57 লিঙ্গ : মহিলা	CLT1070388 ফটো উপলব্ধ	E 84 নাম : মেকেন পিত্ৰেছ ভেংৰা পিতাৰ নাম : মানমাচি ভেংৰা ঘৰ নং : 120 বয়স : 56 লিঙ্গ : পুৰুষ	CLT1070413 ফটো উপলব্ধ
85 নাম : এৰ্শনী ভেংৰা পিতাৰ নাম : মানমাচি ভেংৰা ঘৰ নং : 120 বয়স : 45 লিঙ্গ : পুৰুষ	CLT1070435 ফটো উপলব্ধ	86 নাম : বাচাপী টেৰাংপী জেংৰা পিতাৰ নাম : ৰাম টেৰাং ঘৰ নং : 120 বয়স : 40 লিঙ্গ : মহিলা	CLT0240358 ফটো উপলব্ধ	87 নাম : ইউচুফ আলি বৰুৱা পিতাৰ নাম : খুচনুৰ হুছেইন ঘৰ নং : 121 বয়স : 69 লিঙ্গ : পুৰুষ	CLT1070446 ফটো উপলব্ধ
88 নাম : তাহাৰুন নিচা স্বামীৰ নাম : ইউচুফ আলি বৰুৱা ঘৰ নং : 121 বয়স : 64 লিঙ্গ : মহিলা	CLT1070457 ফটো উপলব্ধ	89 নাম : ইচাহক আলি বৰুৱা পিতাৰ নাম : ইউচুফ আলি বৰুৱা ঘৰ নং : 121 বয়স : 47 লিঙ্গ : পুৰুষ	CLT1070468 ফটো উপলব্ধ	90 নাম : চাফিয়া হেমৰম স্বামীৰ নাম : পিটৰ হেমৰম ঘৰ নং : 122 বয়স : 64 লিঙ্গ : মহিলা	CLT1070479 ফটো উপলব্ধ
91 নাম : কুঁৱাৰী হেমৰম পিতাৰ নাম : পিটৰ হেমৰম ঘৰ নং : 122 বয়স : 44 লিঙ্গ : মহিলা	CLT1070491 ফটো উপলব্ধ	92 নাম : আনন্দ দীপ বাৰ্ণা পিতাৰ নাম : ফিলিপ বাৰ্ণা ঘৰ নং : 122 বয়স : 41 লিঙ্গ : পুৰুষ	PEZ0007112 ফটো উপলব্ধ	93 নাম : মঞ্জুশী বাৰ্জ পিতাৰ নাম : নিকুদ্দিন বাৰ্জ ঘৰ নং : 122 বয়স : 39 লিঙ্গ : মহিলা	CLT1070526 ফটো উপলব্ধ
94 নাম : চুমী কৰ্মকাৰ হেমৰম স্বামীৰ নাম : আবিচালাম হেমৰম ঘৰ নং : 122 বয়স : 26 লিঙ্গ : মহিলা	CLT0561076 ফটো উপলব্ধ	95 নাম : ডিম্পী ৰাজপুত স্বামীৰ নাম : মহান্ত ৰাজপুত ঘৰ নং : 123 বয়স : 23 লিঙ্গ : মহিলা	CLT0435057 ফটো উপলব্ধ	96 নাম : মনু ৰাজপুত পিতাৰ নাম : যোগৈন ৰাজপুত ঘৰ নং : 123 বয়স : 33 লিঙ্গ : পুৰুষ	CLT0135012 ফটো উপলব্ধ



97 নাম : মনিষা ৰাজপুত স্বামীৰ নাম : মনু ৰাজপুত ঘৰ নং : ১২৩ক বয়স : 28 লিঙ্গ : মহিলা	CLT0135491 ফটো উপলব্ধ	98 নাম : যোগেন ৰাজপুত পিতাৰ নাম : লিখন ৰাজপুত ঘৰ নং : ১২৩ক বয়স : 67 লিঙ্গ : পুৰুষ	CLT1070537 ফটো উপলব্ধ	99 নাম : পুষ্পাঞ্জলী ৰাজপুত স্বামীৰ নাম : যোগেন ৰাজপুত ঘৰ নং : ১২৩ক বয়স : 57 লিঙ্গ : মহিলা	CLT1070548 ফটো উপলব্ধ
100 নাম : নিকুদ্দিন বাৰ্জ পিতাৰ নাম : নৱাচ বাৰ্জ ঘৰ নং : 124 বয়স : 72 লিঙ্গ : পুৰুষ	CLT1070559 ফটো উপলব্ধ	101 নাম : চিলৱান্তী বাৰ্জ পিতাৰ নাম : নিকুদ্দিন বাৰ্জ ঘৰ নং : 124 বয়স : 45 লিঙ্গ : মহিলা	CLT1070571 ফটো উপলব্ধ	S2 102 নাম : ধনৰাজ জৈন পিতাৰ নাম : ধৰ্মচন্দ জৈন ঘৰ নং : ১২৫ বয়স : 81 লিঙ্গ : পুৰুষ	CLT1070582 ফটো উপলব্ধ
103 নাম : বিৰাজ হেমৰম পিতাৰ নাম : মাৰকুচ হেমৰম ঘৰ নং : ১২৬ বয়স : 47 লিঙ্গ : পুৰুষ	CLT1070639 ফটো উপলব্ধ	104 নাম : ৰেন হেমৰম স্বামীৰ নাম : বিৰাজ হেমৰম ঘৰ নং : ১২৬ বয়স : 45 লিঙ্গ : মহিলা	CLT1070640 ফটো উপলব্ধ	105 নাম : জনচন হেমৰম পিতাৰ নাম : মাৰকুচ হেমৰম ঘৰ নং : ১২৬ বয়স : 43 লিঙ্গ : পুৰুষ	CLT1070662 ফটো উপলব্ধ
106 নাম : দিনা হেমৰম স্বামীৰ নাম : জনচন হেমৰম ঘৰ নং : ১২৬ বয়স : 41 লিঙ্গ : মহিলা	CLT0134692 ফটো উপলব্ধ	107 নাম : ৰয়ান হেমৰম পিতাৰ নাম : মাকৌশ হেমৰম ঘৰ নং : 126 বয়স : 33 লিঙ্গ : পুৰুষ	CLT0430314 ফটো উপলব্ধ	108 নাম : চঞ্জ হেমৰম পিতাৰ নাম : বিৰিয়াছ হেমৰম ঘৰ নং : 126 বয়স : 27 লিঙ্গ : পুৰুষ	CLT0477315 ফটো উপলব্ধ
E2 109 নাম : নজমা বেগম স্বামীৰ নাম : কবিৰ আলি ঘৰ নং : ১২৭ বয়স : 82 লিঙ্গ : মহিলা	CLT1070684 ফটো উপলব্ধ	110 নাম : জয়নাল আলি পিতাৰ নাম : কবিৰ আলি ঘৰ নং : ১২৭ বয়স : 47 লিঙ্গ : পুৰুষ	CLT1070708 ফটো উপলব্ধ	111 নাম : আবুদ্দিন আলি পিতাৰ নাম : কবিৰ আলি ঘৰ নং : ১২৭ বয়স : 46 লিঙ্গ : পুৰুষ	CLT1070720 ফটো উপলব্ধ
112 নাম : চেলিম আলি পিতাৰ নাম : কবিৰ আলি ঘৰ নং : ১২৭ বয়স : 44 লিঙ্গ : পুৰুষ	CLT1070731 ফটো উপলব্ধ	113 নাম : আফতাৰ আলি পিতাৰ নাম : মঃ কবিৰ আলি ঘৰ নং : ১২৭ বয়স : 42 লিঙ্গ : পুৰুষ	CLT1070742 ফটো উপলব্ধ	114 নাম : ৰেকীব আলি পিতাৰ নাম : কবিৰ আলি ঘৰ নং : ১২৭ বয়স : 41 লিঙ্গ : পুৰুষ	CLT1070753 ফটো উপলব্ধ
115 নাম : মজিদা বেগম স্বামীৰ নাম : জয়নাল আলি ঘৰ নং : ১২৭ বয়স : 39 লিঙ্গ : মহিলা	CLT1070719 ফটো উপলব্ধ	116 নাম : ৰূপা দত্ত স্বামীৰ নাম : দিলীপ দত্ত ঘৰ নং : ১৩০ বয়স : 57 লিঙ্গ : মহিলা	CLT1070775 ফটো উপলব্ধ	117 নাম : আফিয়া বেগম স্বামীৰ নাম : ৰফিকুল হক ঘৰ নং : 130 বয়স : 39 লিঙ্গ : মহিলা	CLT6861447 ফটো উপলব্ধ
118 নাম : ৰবি দত্ত পিতাৰ নাম : দীলিপ দত্ত ঘৰ নং : ১৩০ বয়স : 38 লিঙ্গ : পুৰুষ	CLT1070786 ফটো উপলব্ধ	119 নাম : অসীমা চুতীয়া দত্ত স্বামীৰ নাম : ৰবি দত্ত ঘৰ নং : 130 বয়স : 38 লিঙ্গ : মহিলা	CLT0553628 ফটো উপলব্ধ	120 নাম : ৰুণ গগৈ স্বামীৰ নাম : চন্দ্ৰ গগৈ ঘৰ নং : ১৩১ বয়স : 87 লিঙ্গ : মহিলা	CLT1070797 ফটো উপলব্ধ
121 নাম : প্ৰশান্ত গগৈ পিতাৰ নাম : চন্দ্ৰ গগৈ ঘৰ নং : ১৩১ বয়স : 59 লিঙ্গ : পুৰুষ	CLT1070800 ফটো উপলব্ধ	122 নাম : চুত গগৈ পিতাৰ নাম : চন্দ্ৰ গগৈ ঘৰ নং : ১৩১ বয়স : 52 লিঙ্গ : পুৰুষ	CLT1070811 ফটো উপলব্ধ	123 নাম : বন্তি গগৈ স্বামীৰ নাম : প্ৰশান্ত গগৈ ঘৰ নং : ১৩১ বয়স : 44 লিঙ্গ : মহিলা	CLT1070764 ফটো উপলব্ধ
124 নাম : শিশুৰাম সোনোৱাল পিতাৰ নাম : মেমেৰা সোনোৱাল ঘৰ নং : ১৩১ক বয়স : 67 লিঙ্গ : পুৰুষ	CLT1070822 ফটো উপলব্ধ	125 নাম : নিজৰা সোনোৱাল স্বামীৰ নাম : শিশুৰাম সোনোৱাল ঘৰ নং : ১৩১ক বয়স : 55 লিঙ্গ : মহিলা	CLT1070833 ফটো উপলব্ধ	126 নাম : হাচিনা বেগম স্বামীৰ নাম : নুৰুল হক ঘৰ নং : ১৩৩ বয়স : 82 লিঙ্গ : মহিলা	CLT1070855 ফটো উপলব্ধ



127 নাম : নজৰুল হক পিতাৰ নাম: নুৰুল হক ঘৰ নং : ১৩৩ বয়স : 57 লিঙ্গ : পুৰুষ	CLT1070866 ফটো উপলব্ধ	128 নাম : বফিকুল হক পিতাৰ নাম: নুৰুল হক ঘৰ নং : ১৩৩ বয়স : 52 লিঙ্গ : পুৰুষ	CLT1070877 ফটো উপলব্ধ	129 নাম : মচফিকুল হক পিতাৰ নাম: নুৰুল হক ঘৰ নং : ১৩৩ বয়স : 49 লিঙ্গ : পুৰুষ	CLT1070888 ফটো উপলব্ধ
130 নাম : সব সোনোৱাল পিতাৰ নাম: পেতুৰা সোনোৱাল ঘৰ নং : ১৩৪ বয়স : 65 লিঙ্গ : পুৰুষ	CLT1070899 ফটো উপলব্ধ	131 নাম : সোনেশ্বৰী সোনোৱাল স্বামীৰ নাম: সব সোনোৱাল ঘৰ নং : ১৩৪ বয়স : 62 লিঙ্গ : মহিলা	CLT1070902 ফটো উপলব্ধ	E 132 নাম : বিদ্যাত বিকাশ বড়া পিতাৰ নাম: পবিত্ৰ বড়া ঘৰ নং : ১৩৪ বয়স : 20 লিঙ্গ : পুৰুষ	PEZ0063537 ফটো উপলব্ধ
133 নাম : অৰণ মণ্ডল পিতাৰ নাম: জগদীশ মণ্ডল ঘৰ নং : ১৩৪ বয়স : 60 লিঙ্গ : পুৰুষ	CLT1070968 ফটো উপলব্ধ	134 নাম : পবিত্ৰ বড়া পিতাৰ নাম: দুৰ্লেখৰ বড়া ঘৰ নং : ১৩৪ বয়স : 43 লিঙ্গ : পুৰুষ	CLT1070946 ফটো উপলব্ধ	135 নাম : সন্ধ্যা মণি বড়া স্বামীৰ নাম: পবিত্ৰ বড়া ঘৰ নং : ১৩৪ বয়স : 41 লিঙ্গ : মহিলা	CLT1070957 ফটো উপলব্ধ
136 নাম : জুচনা বেগম স্বামীৰ নাম: ৰহিম আলি ঘৰ নং : 135 বয়স : 69 লিঙ্গ : মহিলা	CLT1070991 ফটো উপলব্ধ	137 নাম : গিয়াছ আলি পিতাৰ নাম: ৰহিম আলি ঘৰ নং : 135 বয়স : 48 লিঙ্গ : পুৰুষ	CLT1071007 ফটো উপলব্ধ	138 নাম : আলিমা বেগম স্বামীৰ নাম: গিয়াছ আলি ঘৰ নং : 135 বয়স : 43 লিঙ্গ : মহিলা	CLT1071018 ফটো উপলব্ধ
139 নাম : সোণজান আলি পিতাৰ নাম: ৰহিম আলি ঘৰ নং : 135 বয়স : 43 লিঙ্গ : পুৰুষ	CLT1071029 ফটো উপলব্ধ	140 নাম : জিয়াউদ্দিন আলি পিতাৰ নাম: ৰহিম আলি ঘৰ নং : 135 বয়স : 38 লিঙ্গ : পুৰুষ	CLT1071030 ফটো উপলব্ধ	141 নাম : চোহেল আলি পিতাৰ নাম: গিয়াছ আলি ঘৰ নং : 135 বয়স : 21 লিঙ্গ : পুৰুষ	CLT6877443 ফটো উপলব্ধ
142 নাম : জাহিৰা বেগম স্বামীৰ নাম: বেজেকুল হুছেইন ঘৰ নং : ১৩৫ক বয়স : 78 লিঙ্গ : মহিলা	CLT1071041 ফটো উপলব্ধ	143 নাম : ইফতিখাৰ হুছেইন পিতাৰ নাম: বেজেকুল হুছেইন ঘৰ নং : ১৩৫ক বয়স : 54 লিঙ্গ : পুৰুষ	CLT1071052 ফটো উপলব্ধ	144 নাম : চাজিদা বেগম স্বামীৰ নাম: ইফতিখাৰ হুছেইন ঘৰ নং : ১৩৫ক বয়স : 45 লিঙ্গ : মহিলা	CLT1071063 ফটো উপলব্ধ
145 নাম : জয়ন্তী কান্দুলনা স্বামীৰ নাম: কালৈপ কান্দুলনা ঘৰ নং : ১৩৭ বয়স : 82 লিঙ্গ : মহিলা	CLT1071085 ফটো উপলব্ধ	146 নাম : উমলান কান্দুলনা পিতাৰ নাম: কালৈপ কান্দুলনা ঘৰ নং : ১৩৭ বয়স : 53 লিঙ্গ : পুৰুষ	CLT1071096 ফটো উপলব্ধ	147 নাম : মায়ী কান্দুলনা পিতাৰ নাম: কালৈপ কান্দুলনা ঘৰ নং : ১৩৭ বয়স : 52 লিঙ্গ : মহিলা	CLT1071110 ফটো উপলব্ধ
148 নাম : বীনা কান্দুলনা স্বামীৰ নাম: উমলান কান্দুলনা ঘৰ নং : ১৩৭ বয়স : 45 লিঙ্গ : মহিলা	CLT1071109 ফটো উপলব্ধ	149 নাম : জিতাবাহন মিনজ পিতাৰ নাম: ধুচা মিনজ ঘৰ নং : ১৩৮ বয়স : 72 লিঙ্গ : পুৰুষ	CLT1071121 ফটো উপলব্ধ	150 নাম : ফুলিত মিঞ্জ স্বামীৰ নাম: চামচেন মিঞ্জ ঘৰ নং : ১৩৮ বয়স : 57 লিঙ্গ : মহিলা	CLT1071132 ফটো উপলব্ধ
151 নাম : ইলিচাৰা মিঞ্জ পিতাৰ নাম: লিলু মিঞ্জ ঘৰ নং : ১৩৮ বয়স : 50 লিঙ্গ : মহিলা	CLT1071143 ফটো উপলব্ধ	152 নাম : মেৰীনা বৰপাত্ৰ পিতাৰ নাম: জোচেফ হেৰেঞ্জ ঘৰ নং : ১৩৮ বয়স : 40 লিঙ্গ : মহিলা	CLT1071165 ফটো উপলব্ধ	153 নাম : চুমিত মিঞ্জ পিতাৰ নাম: চামচেন মিঞ্জ ঘৰ নং : 138 বয়স : 30 লিঙ্গ : পুৰুষ	CLT0430991 ফটো উপলব্ধ
154 নাম : হাদাউদ্দিন আলি পিতাৰ নাম: নুৰুউদ্দিন আলি ঘৰ নং : ১৩৯ বয়স : 61 লিঙ্গ : পুৰুষ	CLT1071176 ফটো উপলব্ধ	155 নাম : মুজিদা বেগম স্বামীৰ নাম: হাদাউদ্দিন আলি ঘৰ নং : ১৩৯ বয়স : 49 লিঙ্গ : মহিলা	CLT1071187 ফটো উপলব্ধ	156 নাম : হালিমুদ্দিন আলী পিতাৰ নাম: হাদাউদ্দিন আলী ঘৰ নং : 139-এ বয়স : 40 লিঙ্গ : পুৰুষ	CLT6872642 ফটো উপলব্ধ



157 নাম : ইউচুফ আলি পিতাৰ নাম: ধনেশ্বৰ আলি ঘৰ নং : 180 বয়স : 62 লিঙ্গ : পুৰুষ	CLT1071198 ফটো উপলব্ধ	158 নাম : পালিনা ছয় স্বামীৰ নাম: জুনুল ছয় ঘৰ নং : 180 বয়স : 46 লিঙ্গ : মহিলা	CLT1071223 ফটো উপলব্ধ	159 নাম : মিন বেগম পিতাৰ নাম: ইউচুফ আলি ঘৰ নং : 180 বয়স : 43 লিঙ্গ : মহিলা	CLT1071212 ফটো উপলব্ধ
160 নাম : বিছাদ আলি পিতাৰ নাম: ইউচুফ আলি ঘৰ নং : 140 বয়স : 25 লিঙ্গ : পুৰুষ	CLT0569186 ফটো উপলব্ধ	161 নাম : ভাইজান আলি পিতাৰ নাম: ধনেশ্বৰ আলি ঘৰ নং : 181 বয়স : 64 লিঙ্গ : পুৰুষ	CLT1071234 ফটো উপলব্ধ	162 নাম : হাচিনা বেগম স্বামীৰ নাম: ভাইজান আলি ঘৰ নং : 181 বয়স : 60 লিঙ্গ : মহিলা	CLT1071245 ফটো উপলব্ধ
163 নাম : ইদুল আলি পিতাৰ নাম: ভাইজান আলি ঘৰ নং : 181 বয়স : 46 লিঙ্গ : পুৰুষ	CLT1071278 ফটো উপলব্ধ	164 নাম : জুন বেগম স্বামীৰ নাম: আজাদ আলি ঘৰ নং : 181 বয়স : 45 লিঙ্গ : মহিলা	CLT1071267 ফটো উপলব্ধ	165 নাম : পালু বৰাইক পিতাৰ নাম: দিলীপ বৰাইক ঘৰ নং : 182 বয়স : 52 লিঙ্গ : পুৰুষ	CLT1071289 ফটো উপলব্ধ
166 নাম : দিলীপ বৰাইক পিতাৰ নাম: আন্তনী বৰাইক ঘৰ নং : 183 বয়স : 77 লিঙ্গ : পুৰুষ	CLT1071290 ফটো উপলব্ধ	167 নাম : মাৰিয়ম বৰাইক স্বামীৰ নাম: দিলীপ বৰাইক ঘৰ নং : 183 বয়স : 62 লিঙ্গ : মহিলা	CLT1071303 ফটো উপলব্ধ	168 নাম : জোচেফ হেৰেঞ্জ পিতাৰ নাম: ইচবাইল হেৰেঞ্জ ঘৰ নং : 185 বয়স : 72 লিঙ্গ : পুৰুষ	CLT1071325 ফটো উপলব্ধ
169 নাম : নাৰমী হেৰেঞ্জ স্বামীৰ নাম: জোচেফ হেৰেঞ্জ ঘৰ নং : 185 বয়স : 67 লিঙ্গ : মহিলা	CLT1071336 ফটো উপলব্ধ	170 নাম : মনালীত তপু স্বামীৰ নাম: নিৰাল তপু ঘৰ নং : 185 বয়স : 47 লিঙ্গ : মহিলা	CLT1071358 ফটো উপলব্ধ	171 নাম : জচমীন হেৰেঞ্জ পিতাৰ নাম: জোচেফ হেৰেঞ্জ ঘৰ নং : 185 বয়স : 46 লিঙ্গ : মহিলা	CLT1071347 ফটো উপলব্ধ
172 নাম : প্ৰিন্স তপু পিতাৰ নাম: পাওলুস তপু ঘৰ নং : 145 বয়স : 22 লিঙ্গ : পুৰুষ	CLT0435453 ফটো উপলব্ধ	173 নাম : হিলিং ছয় পিতাৰ নাম: তিনতুচ ছয় ঘৰ নং : 186 বয়স : 55 লিঙ্গ : মহিলা	CLT1071370 ফটো উপলব্ধ	E 174 নাম : জুনুল ছয় পিতাৰ নাম: তিনতুচ ছয় ঘৰ নং : 186 বয়স : 50 লিঙ্গ : পুৰুষ	CLT1071405 ফটো উপলব্ধ
175 নাম : নিৰাল তপু পিতাৰ নাম: তিনতুচ তপু ঘৰ নং : 189 বয়স : 51 লিঙ্গ : পুৰুষ	CLT1071449 ফটো উপলব্ধ	176 নাম : অমৰজিত জৰ্জ পিতাৰ নাম: নিকুদীম জৰ্জ ঘৰ নং : 189 বয়স : 40 লিঙ্গ : পুৰুষ	CLT1071450 ফটো উপলব্ধ	177 নাম : নেলাণী জৰ্জ স্বামীৰ নাম: নিকুদীন জৰ্জ ঘৰ নং : 189 বয়স : 66 লিঙ্গ : মহিলা	CLT1071472 ফটো উপলব্ধ
178 নাম : আমুচ তিব্ব পিতাৰ নাম: চেকেণ্ডাৰ তিব্ব ঘৰ নং : 150 বয়স : 75 লিঙ্গ : পুৰুষ	CLT1071494 ফটো উপলব্ধ	E 179 নাম : বজলিন তিব্ব স্বামীৰ নাম: আমুচ তিব্ব ঘৰ নং : 150 বয়স : 70 লিঙ্গ : মহিলা	CLT1071507 ফটো উপলব্ধ	180 নাম : বিজয়ীলতা তিব্ব পিতাৰ নাম: আমুচ তিব্ব ঘৰ নং : 150 বয়স : 51 লিঙ্গ : মহিলা	CLT1071518 ফটো উপলব্ধ
181 নাম : মুহিত তিব্ব পিতাৰ নাম: আমুচ তিব্ব ঘৰ নং : 150 বয়স : 49 লিঙ্গ : পুৰুষ	CLT1071529 ফটো উপলব্ধ	182 নাম : আচিম তিব্ব পিতাৰ নাম: আমুচ তিব্ব ঘৰ নং : 150 বয়স : 47 লিঙ্গ : পুৰুষ	CLT1071530 ফটো উপলব্ধ	183 নাম : চিবিলা তিব্ব পিতাৰ নাম: আমুচ তিব্ব ঘৰ নং : 150 বয়স : 46 লিঙ্গ : পুৰুষ	CLT1071552 ফটো উপলব্ধ
184 নাম : গোনচন তিব্ব পিতাৰ নাম: আমুচ তিব্ব ঘৰ নং : 150 বয়স : 44 লিঙ্গ : পুৰুষ	CLT1071563 ফটো উপলব্ধ	185 নাম : বিমলা তিব্ব স্বামীৰ নাম: আচিম তিব্ব ঘৰ নং : 150 বয়স : 44 লিঙ্গ : মহিলা	CLT1071541 ফটো উপলব্ধ	186 নাম : মহিমা তিব্ব পিতাৰ নাম: অসীম তিব্ব ঘৰ নং : 150 বয়স : 25 লিঙ্গ : মহিলা	PEZ0088286 ফটো উপলব্ধ



187 নাম : আমিয়েল কান্দলনা পিতাৰ নাম: ইলিয়া কান্দুলনা ঘৰ নং : ১৫১ বয়স : 47 লিঙ্গ : পুৰুষ	CLT1071610 ফটো উপলব্ধ	188 নাম : মামনি বেগম স্বামীৰ নাম: আবিদুৰ বহমান ঘৰ নং : ১৫১ বয়স : 45 লিঙ্গ : মহিলা	CLT1071632 ফটো উপলব্ধ	189 নাম : চুগাড কান্দলনা পিতাৰ নাম: ইলিয়া কান্দুলনা ঘৰ নং : ১৫১ বয়স : 44 লিঙ্গ : পুৰুষ	CLT1071621 ফটো উপলব্ধ
190 নাম : প্রভাচাহায় হেৰেঞ্জ পিতাৰ নাম: চামুবেল হেৰেঞ্জ ঘৰ নং : ১৫২ বয়স : 55 লিঙ্গ : পুৰুষ	CLT1071654 ফটো উপলব্ধ	191 নাম : তিনতুচ হেৰেঞ্জ পিতাৰ নাম: চামুবেল হেৰেঞ্জ ঘৰ নং : ১৫২ বয়স : 52 লিঙ্গ : পুৰুষ	CLT1071676 ফটো উপলব্ধ	192 নাম : ফুল হেৰেঞ্জ স্বামীৰ নাম: প্রভাচাহায় হেৰেঞ্জ ঘৰ নং : ১৫২ বয়স : 52 লিঙ্গ : মহিলা	CLT1071665 ফটো উপলব্ধ
193 নাম : প্রহ্লাদ শৰ্মা পিতাৰ নাম: দুঙ্গৰমল শৰ্মা ঘৰ নং : ১৫৩ বয়স : 62 লিঙ্গ : পুৰুষ	CLT1071687 ফটো উপলব্ধ	194 নাম : মুনী দেবী স্বামীৰ নাম: প্রহ্লাদ শৰ্মা ঘৰ নং : ১৫৩ বয়স : 55 লিঙ্গ : মহিলা	CLT1071698 ফটো উপলব্ধ	E 195 নাম : নাৰায়ণ শৰ্মা পিতাৰ নাম: কেলিশ শৰ্মা ঘৰ নং : ১৫৪ বয়স : ৪৫ লিঙ্গ : পুৰুষ	CLT1071712 ফটো উপলব্ধ
196 নাম : তাপস ব্ৰজেন শৰ্মা পিতাৰ নাম: শ্ৰীশ চন্দ্ৰ শৰ্মা ঘৰ নং : ১৫৪ বয়স : 64 লিঙ্গ : পুৰুষ	CLT1071756 ফটো উপলব্ধ	197 নাম : বীনা শৰ্মা স্বামীৰ নাম: নাৰায়ন শৰ্মা ঘৰ নং : ১৫৪ বয়স : 62 লিঙ্গ : মহিলা	CLT1071723 ফটো উপলব্ধ	198 নাম : চন্দন শৰ্মা পিতাৰ নাম: নাৰায়ণ শৰ্মা ঘৰ নং : ১৫৪ বয়স : 49 লিঙ্গ : পুৰুষ	CLT1071734 ফটো উপলব্ধ
199 নাম : তুলসী শৰ্মা পিতাৰ নাম: নাৰায়ণ শৰ্মা ঘৰ নং : ১৫৪ বয়স : 47 লিঙ্গ : মহিলা	CLT1071745 ফটো উপলব্ধ	200 নাম : চুবাসী তপু স্বামীৰ নাম: বব্বাচ তপু ঘৰ নং : ১৫৫ বয়স : 62 লিঙ্গ : মহিলা	CLT1071767 ফটো উপলব্ধ	201 নাম : চুবেন বৰাইক পিতাৰ নাম: দিলমহন বৰাইক ঘৰ নং : ১৫৫ক বয়স : 59 লিঙ্গ : পুৰুষ	CLT1071814 ফটো উপলব্ধ
202 নাম : জীৱন হেৰেঞ্জ পিতাৰ নাম: মাংৰা হেৰেঞ্জ ঘৰ নং : ১৫৫ বয়স : 50 লিঙ্গ : পুৰুষ	CLT1071790 ফটো উপলব্ধ	E 203 নাম : উত্তম তপু পিতাৰ নাম: শ্ৰেয় তপু ঘৰ নং : ১৫৫ বয়স : 48 লিঙ্গ : পুৰুষ	CLT1071778 ফটো উপলব্ধ	204 নাম : হিলাৰী তপু স্বামীৰ নাম: উত্তম তপু ঘৰ নং : ১৫৫ বয়স : 45 লিঙ্গ : মহিলা	CLT1071789 ফটো উপলব্ধ
205 নাম : জেহিৰুল ইছলাম পিতাৰ নাম: ইক্ৰামুল আলি ঘৰ নং : ১৫৫ বয়স : 43 লিঙ্গ : পুৰুষ	CLT1071803 ফটো উপলব্ধ	206 নাম : সঞ্জীৱ বৰাইক পিতাৰ নাম: চুবেন বৰাইক ঘৰ নং : ১৫৫ক বয়স : 29 লিঙ্গ : পুৰুষ	CLT0253757 ফটো উপলব্ধ	207 নাম : প্ৰনদীপ বৰাইক পিতাৰ নাম: চুবেন বৰাইক ঘৰ নং : ১৫৫ক বয়স : 28 লিঙ্গ : পুৰুষ	CLT0134742 ফটো উপলব্ধ
208 নাম : চিলৱালী বৰাইক পিতাৰ নাম: চুবেন বৰাইক ঘৰ নং : ১৫৫ক বয়স : 52 লিঙ্গ : মহিলা	CLT1071825 ফটো উপলব্ধ	S 209 নাম : মুজিবুৰ ৰহমান পিতাৰ নাম: বিজুলী ৰহমান ঘৰ নং : ১৫৫ বয়স : 49 লিঙ্গ : পুৰুষ	CLT1071858 ফটো উপলব্ধ	210 নাম : আবিদুৰ ৰহমান পিতাৰ নাম: বিজুলী ৰহমান ঘৰ নং : ১৫৫ বয়স : 47 লিঙ্গ : পুৰুষ	CLT1071847 ফটো উপলব্ধ
E 211 নাম : চুনাৰ্মাই বেগম স্বামীৰ নাম: বিজুলী ৰহমান ঘৰ নং : ১৫৫ বয়স : 45 লিঙ্গ : মহিলা	CLT1071836 ফটো উপলব্ধ	212 নাম : সুশীল লিঙ্গু পিতাৰ নাম: কালুৱা লিঙ্গু ঘৰ নং : ১৫৫ বয়স : 38 লিঙ্গ : পুৰুষ	CLT0008925 ফটো উপলব্ধ	213 নাম : চাজিদুৰ ৰহমান পিতাৰ নাম: আবিদুৰ ৰহমান ঘৰ নং : 157 বয়স : 23 লিঙ্গ : পুৰুষ	CLT0315853 ফটো উপলব্ধ
214 নাম : জয়া লিঙ্গু স্বামীৰ নাম: কালুৱা লিঙ্গু ঘৰ নং : ১৫৫ক বয়স : 58 লিঙ্গ : মহিলা	CLT1071881 ফটো উপলব্ধ	E 215 নাম : আবদুৰ বশিদ্ পিতাৰ নাম: জোহিৰউদ্দিন আহমেদ ঘৰ নং : ১৫৫ বয়স : 78 লিঙ্গ : পুৰুষ	CLT1071892 ফটো উপলব্ধ	216 নাম : তমিজা বেগম স্বামীৰ নাম: আব্দুৰ ৰচিদ ঘৰ নং : ১৫৫ বয়স : 63 লিঙ্গ : মহিলা	CLT1071905 ফটো উপলব্ধ



217	CLT1071927	ফটো উপলব্ধ	নাম : মচলেহা বেগম পিতাৰ নাম: আখুৰ ৰচিদ ঘৰ নং : ১৫৮ বয়স : 39 লিঙ্গ : মহিলা	218	CLT0403600	ফটো উপলব্ধ	নাম : ফাটিমা বেগম মাতৃৰ নাম: হাচিনা বেগম ঘৰ নং : 158 বয়স : 28 লিঙ্গ : মহিলা	219	CLT1071949	ফটো উপলব্ধ	নাম : হাচিনা বেগম স্বামীৰ নাম: হাবিবুৰ ৰহমান ঘৰ নং : ১৫৮ক বয়স : 50 লিঙ্গ : মহিলা
220	CLT1071961	ফটো উপলব্ধ	নাম : প্ৰমিজ বাৰলা পিতাৰ নাম: প্ৰেমাডান্দ বাৰলা ঘৰ নং : ১৬০ বয়স : 44 লিঙ্গ : মহিলা	221	CLT1071972	ফটো উপলব্ধ	নাম : জাহিৰা বেগম স্বামীৰ নাম: ইক্ৰামুল আলি ঘৰ নং : ১৬২ বয়স : 67 লিঙ্গ : মহিলা	222	CLT0475947	ফটো উপলব্ধ	নাম : জেনিফাৰ আলি মাতৃৰ নাম: হামিদা বেগম ঘৰ নং : 162 বয়স : 27 লিঙ্গ : মহিলা
E2 223	CLT1071983	ফটো উপলব্ধ	নাম : গোলমমাদ আলি পিতাৰ নাম: মুহৰম আলি ঘৰ নং : ১৬২ক বয়স : 70 লিঙ্গ : পুৰুষ	224	CLT1071994	ফটো উপলব্ধ	নাম : হামিদা বেগম স্বামীৰ নাম: গোলমহমাদ আলি ঘৰ নং : ১৬২ক বয়স : 50 লিঙ্গ : মহিলা	225	CLT1072000	ফটো উপলব্ধ	নাম : জুনাথন গুৰিয়া পিতাৰ নাম: য়োচেফ গুৰিয়া ঘৰ নং : ১৬৩ বয়স : 67 লিঙ্গ : পুৰুষ
226	CLT1072011	ফটো উপলব্ধ	নাম : মেৰিনা গুৰিয়া স্বামীৰ নাম: জুনাথন গুৰিয়া ঘৰ নং : ১৬৩ বয়স : 51 লিঙ্গ : মহিলা	227	CLT1072055	ফটো উপলব্ধ	নাম : ললিত মুণ্ডী পিতাৰ নাম: এনেম মুণ্ডী ঘৰ নং : ১৬৩ বয়স : 40 লিঙ্গ : পুৰুষ	228	CLT1072033	ফটো উপলব্ধ	নাম : অৰুণা গুৰিয়া পিতাৰ নাম: জুনাথন গুৰিয়া ঘৰ নং : ১৬৩ বয়স : 39 লিঙ্গ : মহিলা
229	CLT1072044	ফটো উপলব্ধ	নাম : তবাবীণা গুৰিয়া পিতাৰ নাম: জুনাথন গুৰিয়া ঘৰ নং : ১৬৩ বয়স : 38 লিঙ্গ : মহিলা	230	CLT1072146	ফটো উপলব্ধ	নাম : জগদীশ মুণ্ডী পিতাৰ নাম: এনেম মুণ্ডী ঘৰ নং : ১৬৬ বয়স : 54 লিঙ্গ : পুৰুষ	231	CLT1072113	ফটো উপলব্ধ	নাম : নিহাল মুণ্ডী পিতাৰ নাম: এনেম মুণ্ডী ঘৰ নং : ১৬৬ বয়স : 51 লিঙ্গ : পুৰুষ
232	CLT1072157	ফটো উপলব্ধ	নাম : দিপালী মুণ্ডী স্বামীৰ নাম: জগদীশ মুণ্ডী ঘৰ নং : ১৬৬ বয়স : 50 লিঙ্গ : মহিলা	233	CLT1072124	ফটো উপলব্ধ	নাম : আশা মুণ্ডী স্বামীৰ নাম: নিহাল মুণ্ডী ঘৰ নং : ১৬৬ বয়স : 48 লিঙ্গ : মহিলা	234	CLT1072135	ফটো উপলব্ধ	নাম : হেমা মুণ্ডী পিতাৰ নাম: এনেম মুণ্ডী ঘৰ নং : ১৬৬ বয়স : 45 লিঙ্গ : মহিলা
235	CLT6884522	ফটো উপলব্ধ	নাম : চামিৰ মুণ্ডী পিতাৰ নাম: জগদীশ মুণ্ডী ঘৰ নং : 166 বয়স : 26 লিঙ্গ : পুৰুষ	236	CLT6884530	ফটো উপলব্ধ	নাম : অভিৰাজ মুণ্ডী পিতাৰ নাম: জগদীশ মুণ্ডী ঘৰ নং : 166 বয়স : 21 লিঙ্গ : পুৰুষ	237	CLT0478933	ফটো উপলব্ধ	নাম : অৰুণ তাঁতী পিতাৰ নাম: প্ৰশান্ত তাঁতী ঘৰ নং : 170 বয়স : 25 লিঙ্গ : পুৰুষ
238	CLT1072168	ফটো উপলব্ধ	নাম : ভান সোনোৱাল স্বামীৰ নাম: লক্ষী সোনোৱাল ঘৰ নং : ১৭১ বয়স : 74 লিঙ্গ : মহিলা	239	CLT1072179	ফটো উপলব্ধ	নাম : সোনা সোনোৱাল পিতাৰ নাম: লক্ষী সোনোৱাল ঘৰ নং : ১৭১ বয়স : 50 লিঙ্গ : পুৰুষ	240	CLT1072180	ফটো উপলব্ধ	নাম : মাকন সোনোৱাল স্বামীৰ নাম: সোনা সোনোৱাল ঘৰ নং : ১৭১ বয়স : 42 লিঙ্গ : মহিলা
241	CLT0259838	ফটো উপলব্ধ	নাম : ডিম্পল চমুৱা পিতাৰ নাম: চিদ্দানন্দ চমুৱা ঘৰ নং : ১৭১ক বয়স : 29 লিঙ্গ : পুৰুষ	242	CLT1072191	ফটো উপলব্ধ	নাম : চিদ্দানন্দ চমুৱা পিতাৰ নাম: দুগেশ্বৰ চমুৱা ঘৰ নং : ১৭১ক বয়স : 58 লিঙ্গ : পুৰুষ	243	CLT1072204	ফটো উপলব্ধ	নাম : মামণি চমুৱা স্বামীৰ নাম: চিদ্দানন্দ চমুৱা ঘৰ নং : ১৭১ক বয়স : 50 লিঙ্গ : মহিলা
244	CLT1072226	ফটো উপলব্ধ	নাম : আজিবন বেগম স্বামীৰ নাম: ইব্ৰাহিম আলি ঘৰ নং : ১৭২ বয়স : 77 লিঙ্গ : মহিলা	245	CLT1072248	ফটো উপলব্ধ	নাম : ইছমাইল আলি পিতাৰ নাম: ইব্ৰাহিম আলি ঘৰ নং : ১৭২ বয়স : 49 লিঙ্গ : পুৰুষ	246	CLT1072259	ফটো উপলব্ধ	নাম : বাবুল আলি পিতাৰ নাম: ইব্ৰাহিম আলি ঘৰ নং : ১৭২ বয়স : 46 লিঙ্গ : পুৰুষ



247 নাম : বুকচানা বেগম স্বামীৰ নাম: বাবুল আলি ঘৰ নং : ১৭২ বয়স : 41 লিঙ্গ : মহিলা	CLT1072260 ফটো উপলব্ধ	248 নাম : আব্দুল আলি পিতাৰ নাম: চাফিউৰ বহমান ঘৰ নং : ১৭৩ বয়স : 67 লিঙ্গ : পুৰুষ	CLT1072282 ফটো উপলব্ধ	249 নাম : মৰিয়ম বেগম স্বামীৰ নাম: আব্দুল আলি ঘৰ নং : ১৭৩ বয়স : 62 লিঙ্গ : মহিলা	CLT1072293 ফটো উপলব্ধ
250 নাম : বেজিয়া বেগম স্বামীৰ নাম: চুনা আলি ঘৰ নং : ১৭৪ বয়স : 75 লিঙ্গ : মহিলা	CLT1072339 ফটো উপলব্ধ	251 নাম : হুচেইন আলি পিতাৰ নাম: চুনা আলি ঘৰ নং : ১৭৪ বয়স : 45 লিঙ্গ : পুৰুষ	CLT1072340 ফটো উপলব্ধ	252 নাম : বাবুল আলি পিতাৰ নাম: চুনা আলি ঘৰ নং : ১৭৪ বয়স : 43 লিঙ্গ : পুৰুষ	CLT1072351 ফটো উপলব্ধ
253 নাম : বাচিদা বেগম স্বামীৰ নাম: গুল বহমান ঘৰ নং : ১৭৫ বয়স : 77 লিঙ্গ : মহিলা	CLT1072408 ফটো উপলব্ধ	254 নাম : নিজাম আলি পিতাৰ নাম: নুৰাই আলি ঘৰ নং : ১৭৫ বয়স : 55 লিঙ্গ : পুৰুষ	CLT1072373 ফটো উপলব্ধ	255 নাম : হাচিনা বেগম স্বামীৰ নাম: নিজাম আলি ঘৰ নং : ১৭৫ বয়স : 49 লিঙ্গ : মহিলা	CLT1072384 ফটো উপলব্ধ
256 নাম : জেবীনা বেগম পিতাৰ নাম: নিজাম আলী ঘৰ নং : 175 বয়স : 26 লিঙ্গ : মহিলা	CLT0463349 ফটো উপলব্ধ	257 নাম : আকিব আহমেদ পিতাৰ নাম: নেকিব আহমেদ ঘৰ নং : ১৭৫ বয়স : 26 লিঙ্গ : পুৰুষ	CLT0468850 ফটো উপলব্ধ	258 নাম : নেকিব আহমেদ পিতাৰ নাম: গুল আহমেদ ঘৰ নং : 176 বয়স : 50 লিঙ্গ : পুৰুষ	CLT1072419 ফটো উপলব্ধ
259 নাম : বেজিনা বেগম স্বামীৰ নাম: নেকিবুৰ আলি ঘৰ নং : ১৭৬ বয়স : 49 লিঙ্গ : মহিলা	CLT1072420 ফটো উপলব্ধ	260 নাম : যাচিন আলি পিতাৰ নাম: ইমতিয়াজ আলি ঘৰ নং : 176 বয়স : 25 লিঙ্গ : পুৰুষ	CLT0478594 ফটো উপলব্ধ	261 নাম : যাচমিন বেগম মাতৃৰ নাম: আফৰুজা বেগম ঘৰ নং : 176 ক বয়স : 22 লিঙ্গ : মহিলা	CLT0435388 ফটো উপলব্ধ
262 নাম : ইমতিয়াহ আলি পিতাৰ নাম: গুল বহমান ঘৰ নং : ১৭৬ক বয়স : 45 লিঙ্গ : পুৰুষ	CLT1072442 ফটো উপলব্ধ	263 নাম : আব্দুৰ বহমান পিতাৰ নাম: আব্দুল মুনাফ ঘৰ নং : ১৭৮ বয়স : 75 লিঙ্গ : পুৰুষ	CLT1072464 ফটো উপলব্ধ	264 নাম : চালেমা বেগম স্বামীৰ নাম: আব্দুৰ বহমান ঘৰ নং : ১৭৮ বয়স : 67 লিঙ্গ : মহিলা	CLT1072475 ফটো উপলব্ধ
265 নাম : আফৰুজা বেগম স্বামীৰ নাম: ইমতিয়াহ আলি ঘৰ নং : ১৭৮ বয়স : 42 লিঙ্গ : মহিলা	CLT1072453 ফটো উপলব্ধ	266 নাম : মুস্তাহিদুৰ বহমান পিতাৰ নাম: আব্দুৰ বহমান ঘৰ নং : ১৭৮ বয়স : 33 লিঙ্গ : পুৰুষ	CLT0008926 ফটো উপলব্ধ	267 নাম : মদল ফুকন পিতাৰ নাম: শিশুৰাম ফুকন ঘৰ নং : ১৮০ক বয়স : 55 লিঙ্গ : পুৰুষ	CLT1072511 ফটো উপলব্ধ
268 নাম : তুলমনি গায়ন ফুকন স্বামীৰ নাম: মদল ফুকন ঘৰ নং : ১৮০ক বয়স : 45 লিঙ্গ : মহিলা	CLT1072522 ফটো উপলব্ধ	269 নাম : কুবৰী মুণ্ডা পিতাৰ নাম: মঞ্জলসিং মুণ্ডা ঘৰ নং : ১৮২ বয়স : 55 লিঙ্গ : মহিলা	CLT1072599 ফটো উপলব্ধ	270 নাম : পনিমা মিৰ্খা মাতৃৰ নাম: কুৰাৰী মিৰ্খা ঘৰ নং : 182 বয়স : 28 লিঙ্গ : মহিলা	CLT0478719 ফটো উপলব্ধ
271 নাম : লোকাছ আইন্দ পিতাৰ নাম: চমৰচাই আইন্দ ঘৰ নং : ১৮৩ বয়স : 52 লিঙ্গ : পুৰুষ	CLT1072602 ফটো উপলব্ধ	272 নাম : মামনী আইন্দ স্বামীৰ নাম: লোকাছ আইন্দ ঘৰ নং : ১৮৩ বয়স : 48 লিঙ্গ : মহিলা	CLT1072613 ফটো উপলব্ধ	273 নাম : বিশাল আইন্দ পিতাৰ নাম: লুকাছ আইন্দ ঘৰ নং : ১৮৩ বয়স : 29 লিঙ্গ : পুৰুষ	CLT0216853 ফটো উপলব্ধ
274 নাম : মিন আইন্দ পিতাৰ নাম: লুকাছ আইন্দ ঘৰ নং : 183 বয়স : 28 লিঙ্গ : মহিলা	CLT1123769 ফটো উপলব্ধ	275 নাম : নয়না হেৰেঞ্জ আইন্দ স্বামীৰ নাম: বিশাল আইন্দ ঘৰ নং : 183 বয়স : 25 লিঙ্গ : মহিলা	CLT1160365 ফটো উপলব্ধ	276 নাম : অনিশ তপু পিতাৰ নাম: নিৰল তপু ঘৰ নং : 185 বয়স : 19 লিঙ্গ : পুৰুষ	PEZ0132266 ফটো উপলব্ধ



277 নাম : বিৰচি বৰাইক স্বামীৰ নাম: দুনু বৰাইক ঘৰ নং : ১৮৬ বয়স : 62 লিঙ্গ : মহিলা	CLT1072624 ফটো উপলব্ধ	278 নাম : মানহোৰ কান্দুলনা পিতাৰ নাম: জৰ্জ কান্দুলনা ঘৰ নং : 186 বয়স : 25 লিঙ্গ : পুৰুষ	CLT0570002 ফটো উপলব্ধ	279 নাম : জৰ্জ কান্দুলনা পিতাৰ নাম: ইলিয়া কান্দুলনা ঘৰ নং : ১৮৬ক বয়স : 55 লিঙ্গ : পুৰুষ	CLT1072646 ফটো উপলব্ধ
280 নাম : নুমলী কান্দুলনা স্বামীৰ নাম: জৰ্জ কান্দুলনা ঘৰ নং : ১৮৬ক বয়স : 47 লিঙ্গ : মহিলা	CLT1072657 ফটো উপলব্ধ	281 নাম : চুলেমান ভেংৰা পিতাৰ নাম: তিনুচ ভেংৰা ঘৰ নং : ১৮৭ বয়স : 57 লিঙ্গ : পুৰুষ	CLT1072668 ফটো উপলব্ধ	282 নাম : কু সম ভেংৰা স্বামীৰ নাম: চুলেমান ভেংৰা ঘৰ নং : ১৮৭ বয়স : 52 লিঙ্গ : মহিলা	CLT1072679 ফটো উপলব্ধ
283 নাম : ৰবি ভেংৰা পিতাৰ নাম: চুলেমান ভেংৰা ঘৰ নং : ১৮৭ বয়স : 32 লিঙ্গ : পুৰুষ	CLT0126201 ফটো উপলব্ধ	284 নাম : প্ৰনিতা ভেংৰা পিতাৰ নাম: চুলেমান ভেংৰা ঘৰ নং : ১৮৭ বয়স : 29 লিঙ্গ : মহিলা	CLT0126250 ফটো উপলব্ধ	285 নাম : অৰণ ভেংৰা পিতাৰ নাম: চুলেমান ভেংৰা ঘৰ নং : 187 বয়স : 26 লিঙ্গ : পুৰুষ	CLT0475723 ফটো উপলব্ধ
286 নাম : দাবাৰু মিৰ্ধা পিতাৰ নাম: গোলাপ মিৰ্ধা ঘৰ নং : ১৮৮ বয়স : 68 লিঙ্গ : পুৰুষ	CLT1072680 ফটো উপলব্ধ	287 নাম : ৰিতা মিৰ্ধা স্বামীৰ নাম: দাবাৰু মিৰ্ধা ঘৰ নং : ১৮৮ বয়স : 50 লিঙ্গ : মহিলা	CLT1072691 ফটো উপলব্ধ	288 নাম : বিষ্ণু মিৰ্ধা পিতাৰ নাম: দেবাৰু মিৰ্ধা ঘৰ নং : ১৮৮ বয়স : 32 লিঙ্গ : পুৰুষ	CLT0126235 ফটো উপলব্ধ
289 নাম : প্ৰিয়ংকু পায়েং মিৰ্ধা স্বামীৰ নাম: বিষ্ণু মিৰ্ধা ঘৰ নং : 188 বয়স : 25 লিঙ্গ : মহিলা	PEZ0001024 ফটো উপলব্ধ	290 নাম : কৈলাশ মিৰ্ধা পিতাৰ নাম: গোলাপ মিৰ্ধা ঘৰ নং : ১৮৮ক বয়স : 47 লিঙ্গ : পুৰুষ	CLT1072704 ফটো উপলব্ধ	291 নাম : চিতালী মিৰ্ধা স্বামীৰ নাম: কৈলাশ মিৰ্ধা ঘৰ নং : ১৮৮ক বয়স : 42 লিঙ্গ : মহিলা	CLT1072715 ফটো উপলব্ধ
292 নাম : চাইমন হেৰেঞ্জ পিতাৰ নাম: জয়মাচি হেৰেঞ্জ ঘৰ নং : ১৮৯ বয়স : 45 লিঙ্গ : পুৰুষ	CLT1072726 ফটো উপলব্ধ	293 নাম : ডিম্মিছিয়া হেৰেঞ্জ স্বামীৰ নাম: চাইমন হেৰেঞ্জ ঘৰ নং : ১৮৯ বয়স : 41 লিঙ্গ : মহিলা	CLT1072737 ফটো উপলব্ধ	294 নাম : ৰঘনাথ কিচকু পিতাৰ নাম: দেবানন্দ কিচকু ঘৰ নং : ১৮৯ বয়স : 40 লিঙ্গ : পুৰুষ	CLT1072748 ফটো উপলব্ধ
295 নাম : সুমিত্ৰা তপু স্বামীৰ নাম: তিনুচ তপু ঘৰ নং : ১৯০ বয়স : 45 লিঙ্গ : মহিলা	CLT1072760 ফটো উপলব্ধ	296 নাম : পকুল তপু পিতাৰ নাম: তিনুচ তপু ঘৰ নং : ১৯০ বয়স : 39 লিঙ্গ : পুৰুষ	CLT1072771 ফটো উপলব্ধ	297 নাম : আত্মাৰাম মিৰ্ধা মাতৃৰ নাম: ললিতা মিৰ্ধা ঘৰ নং : 190 বয়স : 32 লিঙ্গ : পুৰুষ	CLT0435594 ফটো উপলব্ধ
298 নাম : পুষ্পা তপু স্বামীৰ নাম: নকুল তপু ঘৰ নং : 190 বয়স : 31 লিঙ্গ : মহিলা	CLT0477240 ফটো উপলব্ধ	299 নাম : মাতু তপু স্বামীৰ নাম: পকুল তপু ঘৰ নং : 190 বয়স : 29 লিঙ্গ : মহিলা	CLT0474700 ফটো উপলব্ধ	300 নাম : সোনালি ৰাও স্বামীৰ নাম: দিপেন ৰাও ঘৰ নং : 190 বয়স : 28 লিঙ্গ : মহিলা	CLT0394841 ফটো উপলব্ধ
301 নাম : সৰস্বতী কিচকু পিতাৰ নাম: ৰঞ্জন কিচকু ঘৰ নং : ১৯১ বয়স : 38 লিঙ্গ : মহিলা	CLT1072806 ফটো উপলব্ধ	302 নাম : হেনা তাতী পিতাৰ নাম: পানিৰাম তাতী ঘৰ নং : ১৯২ বয়স : 52 লিঙ্গ : পুৰুষ	CLT1072817 ফটো উপলব্ধ	303 নাম : সাবিত্ৰী তাতী স্বামীৰ নাম: হেনা তাতী ঘৰ নং : ১৯২ বয়স : 49 লিঙ্গ : মহিলা	CLT1072828 ফটো উপলব্ধ
304 নাম : মকৰ তাতী পিতাৰ নাম: ঠগি তাতী ঘৰ নং : ১৯৩ বয়স : 55 লিঙ্গ : পুৰুষ	CLT1072839 ফটো উপলব্ধ	305 নাম : সুমতী তাতী স্বামীৰ নাম: মকৰ তাতী ঘৰ নং : ১৯৩ বয়স : 48 লিঙ্গ : মহিলা	CLT1072840 ফটো উপলব্ধ	306 নাম : দেবানন্দ কিচকু পিতাৰ নাম: মহেন্দ্ৰ কিচকু ঘৰ নং : ১৯৪ বয়স : 67 লিঙ্গ : পুৰুষ	CLT1072851 ফটো উপলব্ধ



307 নাম : বসন্তী কিচক স্বামীৰ নাম: দেবানন্দ কিচক ঘৰ নং : 198 বয়স : 62 লিঙ্গ : মহিলা	CLT1072862 ফটো উপলব্ধ	308 নাম : অজয় কিষ্ক পিতাৰ নাম: দেবানন্দ কিষ্ক ঘৰ নং : 194 বয়স : 29 লিঙ্গ : পুৰুষ	PEZ0169680 ফটো উপলব্ধ	309 নাম : মীনাক্ষী বড়ো স্বামীৰ নাম: অক্ষয় বড়ো ঘৰ নং : 194 বয়স : 28 লিঙ্গ : মহিলা	CLT0434746 ফটো উপলব্ধ
310 নাম : অজিত নাথ পিতাৰ নাম: চুচনা নাথ ঘৰ নং : 198 বয়স : 30 লিঙ্গ : পুৰুষ	CLT0135343 ফটো উপলব্ধ	311 নাম : বিপিন কিচক পিতাৰ নাম: মহেন্দ্ৰ কিচক ঘৰ নং : 195 বয়স : 72 লিঙ্গ : পুৰুষ	CLT1072873 ফটো উপলব্ধ	312 নাম : সীতা কিচক স্বামীৰ নাম: বিপিন কিচক ঘৰ নং : 195 বয়স : 62 লিঙ্গ : মহিলা	CLT1072884 ফটো উপলব্ধ
313 নাম : অঞ্জলী কিচক স্বামীৰ নাম: বিপিন কিচক ঘৰ নং : 195 বয়স : 47 লিঙ্গ : মহিলা	CLT1072895 ফটো উপলব্ধ	314 নাম : যোগেন তাঁতী পিতাৰ নাম: পানীৰাম তাঁতী ঘৰ নং : 196 বয়স : 67 লিঙ্গ : পুৰুষ	CLT1072908 ফটো উপলব্ধ	315 নাম : দিপালী তাঁতী স্বামীৰ নাম: যোগেন তাঁতী ঘৰ নং : 196 বয়স : 62 লিঙ্গ : মহিলা	CLT1072919 ফটো উপলব্ধ
316 নাম : চুনীল তাঁতী পিতাৰ নাম: যোগেন তাঁতী ঘৰ নং : 196 বয়স : 33 লিঙ্গ : পুৰুষ	CLT0415166 ফটো উপলব্ধ	317 নাম : দীপক তাঁতী পিতাৰ নাম: যোগেন তাঁতী ঘৰ নং : 196 বয়স : 31 লিঙ্গ : পুৰুষ	CLT0122382 ফটো উপলব্ধ	318 নাম : ৰূপা তাঁতী স্বামীৰ নাম: সুনীল তাঁতী ঘৰ নং : 196 বয়স : 30 লিঙ্গ : মহিলা	PEZ0139709 ফটো উপলব্ধ
E 319 নাম : বীণা মিৰ্ধা স্বামীৰ নাম: মুন্সিলাল মিৰ্ধা ঘৰ নং : 199 বয়স : 62 লিঙ্গ : মহিলা	CLT1072920 ফটো উপলব্ধ	320 নাম : আনন্দ মিৰ্ধা পিতাৰ নাম: মুন্সিলাল মিৰ্ধা ঘৰ নং : 199 বয়স : 39 লিঙ্গ : পুৰুষ	CLT1072942 ফটো উপলব্ধ	321 নাম : নন্দলাল মিৰ্ধা পিতাৰ নাম: মুন্সিলাল মিৰ্ধা ঘৰ নং : 199 বয়স : 39 লিঙ্গ : মহিলা	CLT1072931 ফটো উপলব্ধ
322 নাম : নন্দিতা মিৰ্ধা স্বামীৰ নাম: নন্দলাল মিৰ্ধা ঘৰ নং : 199 বয়স : 30 লিঙ্গ : মহিলা	CLT0439745 ফটো উপলব্ধ	323 নাম : জ্যোতি মিৰ্ধা মাতৃৰ নাম: ৰফিকা মিৰ্ধা ঘৰ নং : 197 বয়স : 26 লিঙ্গ : মহিলা	CLT0475509 ফটো উপলব্ধ	324 নাম : লৰেন্দ্ৰ মিৰ্ধা পিতাৰ নাম: পদ্ম মিৰ্ধা ঘৰ নং : 197 বয়স : 24 লিঙ্গ : পুৰুষ	CLT0475467 ফটো উপলব্ধ
325 নাম : মহেন্দ্ৰ মিৰ্ধা পিতাৰ নাম: ফাগু মিৰ্ধা ঘৰ নং : 198 বয়স : 57 লিঙ্গ : পুৰুষ	CLT1072964 ফটো উপলব্ধ	326 নাম : মীনা মিৰ্ধা স্বামীৰ নাম: মহেন্দ্ৰ মিৰ্ধা ঘৰ নং : 198 বয়স : 52 লিঙ্গ : মহিলা	CLT1072975 ফটো উপলব্ধ	327 নাম : সুৰজীত মিৰ্ধা পিতাৰ নাম: মহেন্দ্ৰ মিৰ্ধা ঘৰ নং : 198 বয়স : 38 লিঙ্গ : পুৰুষ	CLT0126045 ফটো উপলব্ধ
328 নাম : মাজনী মিৰ্ধা স্বামীৰ নাম: দিপেন মিৰ্ধা ঘৰ নং : 198 বয়স : 32 লিঙ্গ : মহিলা	CLT0134320 ফটো উপলব্ধ	329 নাম : দিপক মিৰ্ধা পিতাৰ নাম: মহেন্দ্ৰ মিৰ্ধা ঘৰ নং : 198 বয়স : 31 লিঙ্গ : পুৰুষ	CLT0437160 ফটো উপলব্ধ	330 নাম : উমাবতী মিৰ্ধা পিতাৰ নাম: মহেন্দ্ৰ মিৰ্ধা ঘৰ নং : 198 বয়স : 27 লিঙ্গ : মহিলা	CLT0475871 ফটো উপলব্ধ
E2 331 নাম : চুচনা নাথ স্বামীৰ নাম: ধৰ্মেশ্বৰ নাথ ঘৰ নং : 198 বয়স : 46 লিঙ্গ : মহিলা	CLT1072997 ফটো উপলব্ধ	E 332 নাম : লক্ষীৰাম ভূঞা পিতাৰ নাম: গুৰুবা ভূঞা ঘৰ নং : 199 বয়স : 72 লিঙ্গ : পুৰুষ	CLT1073003 ফটো উপলব্ধ	333 নাম : সাবিত্ৰী ভূঞা স্বামীৰ নাম: লক্ষীৰাম ভূঞা ঘৰ নং : 199 বয়স : 67 লিঙ্গ : মহিলা	CLT1073014 ফটো উপলব্ধ
334 নাম : বগাই ভূঞা পিতাৰ নাম: লক্ষীৰাম ভূঞা ঘৰ নং : 199 বয়স : 30 লিঙ্গ : পুৰুষ	CLT6863203 ফটো উপলব্ধ	335 নাম : মমতা কৰ্মকাৰ স্বামীৰ নাম: লখিত ভূঞা ঘৰ নং : 199 বয়স : 26 লিঙ্গ : মহিলা	PEZ0160614 ফটো উপলব্ধ	336 নাম : কেৰণ ভূঞা স্বামীৰ নাম: গুনাৰাম ভূঞা ঘৰ নং : 199 বয়স : 40 লিঙ্গ : মহিলা	CLT1073036 ফটো উপলব্ধ



337 নাম : ধনিৰাম মিৰ্খা পিতাৰ নাম: বুবাই মিৰ্খা ঘৰ নং : ২০০ বয়স : 82 লিঙ্গ : পুৰুষ	CLT1073047 ফটো উপলব্ধ	E 338 নাম : চান্দা মিৰ্খা স্বামীৰ নাম: ধনিৰাম মিৰ্খা ঘৰ নং : ২০০ বয়স : 77 লিঙ্গ : মহিলা	CLT1073058 ফটো উপলব্ধ	339 নাম : নৰেচ মিৰ্খা পিতাৰ নাম: ধনিৰাম মিৰ্খা ঘৰ নং : ২০০ বয়স : 46 লিঙ্গ : পুৰুষ	CLT1073069 ফটো উপলব্ধ
340 নাম : মুগামতি মিৰ্খা স্বামীৰ নাম: নৰেচ মিৰ্খা ঘৰ নং : ২০০ বয়স : 42 লিঙ্গ : মহিলা	CLT1073070 ফটো উপলব্ধ	341 নাম : প্ৰবিন ভূঞা পিতাৰ নাম: মতিলাল ভূঞা ঘৰ নং : ২০১ বয়স : 51 লিঙ্গ : পুৰুষ	CLT1073092 ফটো উপলব্ধ	342 নাম : চুৰেচা ভূঞা স্বামীৰ নাম: প্ৰবিন ভূঞা ঘৰ নং : ২০১ বয়স : 48 লিঙ্গ : মহিলা	CLT1073105 ফটো উপলব্ধ
343 নাম : টিংকু ভূঞা পিতাৰ নাম: মতিলাল ভূঞা ঘৰ নং : ২০১ বয়স : 39 লিঙ্গ : পুৰুষ	CLT1073127 ফটো উপলব্ধ	344 নাম : কিষান ভূঞা পিতাৰ নাম: প্ৰবিন ভূঞা ঘৰ নং : ২০১ বয়স : 29 লিঙ্গ : পুৰুষ	CLT0122341 ফটো উপলব্ধ	345 নাম : শংকৰ ভূঞা পিতাৰ নাম: প্ৰবিন ভূঞা ঘৰ নং : 201 বয়স : 26 লিঙ্গ : পুৰুষ	CLT0477133 ফটো উপলব্ধ
346 নাম : নিকিতা ভূঞা স্বামীৰ নাম: শংকৰ ভূঞা ঘৰ নং : 201 বয়স : 26 লিঙ্গ : মহিলা	CLT0434969 ফটো উপলব্ধ	347 নাম : শংকৰ ভূঞা পিতাৰ নাম: প্ৰবিন ভূঞা ঘৰ নং : 201 বয়স : 26 লিঙ্গ : পুৰুষ	CLT0435305 ফটো উপলব্ধ	348 নাম : বুবাই মিৰ্খা পিতাৰ নাম: জিতেন মিৰ্খা ঘৰ নং : ২০৪ বয়স : 55 লিঙ্গ : পুৰুষ	CLT1073149 ফটো উপলব্ধ
349 নাম : প্ৰাণেশ্বৰী মিৰ্খা স্বামীৰ নাম: বুবাই মিৰ্খা ঘৰ নং : ২০৪ বয়স : 53 লিঙ্গ : মহিলা	CLT1073150 ফটো উপলব্ধ	350 নাম : বফিকা মিৰ্খা স্বামীৰ নাম: পদ্ম মিৰ্খা ঘৰ নং : ২০৫ বয়স : 52 লিঙ্গ : মহিলা	CLT1073183 ফটো উপলব্ধ	351 নাম : সোনাৰাম মিৰ্খা পিতাৰ নাম: গেৰেলা মিৰ্খা ঘৰ নং : ২০৬ বয়স : 67 লিঙ্গ : পুৰুষ	CLT1073194 ফটো উপলব্ধ
352 নাম : তুলসী মিৰ্খা স্বামীৰ নাম: সোনাৰাম মিৰ্খা ঘৰ নং : ২০৬ বয়স : 62 লিঙ্গ : মহিলা	CLT1073207 ফটো উপলব্ধ	353 নাম : কম মিৰ্খা পিতাৰ নাম: কালিয়া মিৰ্খা ঘৰ নং : ২০৭ বয়স : 57 লিঙ্গ : পুৰুষ	CLT1073229 ফটো উপলব্ধ	E 354 নাম : চুনিলাল মিৰ্খা পিতাৰ নাম: বলৰাম মিৰ্খা ঘৰ নং : ২০৮ বয়স : 67 লিঙ্গ : পুৰুষ	CLT1073241 ফটো উপলব্ধ
355 নাম : ললিত মিৰ্খা পিতাৰ নাম: চুনিলাল মিৰ্খা ঘৰ নং : ২০৮ বয়স : 41 লিঙ্গ : পুৰুষ	CLT1073263 ফটো উপলব্ধ	356 নাম : বাজেশ মিৰ্খা পিতাৰ নাম: চুনিলাল মিৰ্খা ঘৰ নং : ২০৮ বয়স : 40 লিঙ্গ : পুৰুষ	CLT1073274 ফটো উপলব্ধ	357 নাম : দীপালী মিৰ্খা স্বামীৰ নাম: বাজেশ মিৰ্খা ঘৰ নং : ২০৮ বয়স : 39 লিঙ্গ : মহিলা	CLT1073285 ফটো উপলব্ধ
358 নাম : প্ৰমোদ মিৰ্খা পিতাৰ নাম: চুনিলাল মিৰ্খা ঘৰ নং : ২০৮ বয়স : 31 লিঙ্গ : পুৰুষ	CLT0216994 ফটো উপলব্ধ	359 নাম : প্ৰকাশ মিৰ্খা পিতাৰ নাম: বাজেশ মিৰ্খা ঘৰ নং : 208 বয়স : 20 লিঙ্গ : পুৰুষ	PEZ0143248 ফটো উপলব্ধ	360 নাম : পূজা মিত্ৰা স্বামীৰ নাম: প্ৰমুদ মিত্ৰা ঘৰ নং : 208 বি বয়স : 30 লিঙ্গ : মহিলা	CLT0440347 ফটো উপলব্ধ
361 নাম : বাজু মিৰ্খা পিতাৰ নাম: বিজয় মিৰ্খা ঘৰ নং : ২০৯ বয়স : 43 লিঙ্গ : পুৰুষ	CLT1073309 ফটো উপলব্ধ	362 নাম : জোনালী মিৰ্খা স্বামীৰ নাম: বাজু মিৰ্খা ঘৰ নং : ২০৯ বয়স : 42 লিঙ্গ : মহিলা	CLT1073310 ফটো উপলব্ধ	363 নাম : বিৰ মিৰ্খা পিতাৰ নাম: বিজয় মিৰ্খা ঘৰ নং : ২০৯ বয়স : 42 লিঙ্গ : পুৰুষ	CLT1073321 ফটো উপলব্ধ
364 নাম : সেৱালি মিৰ্খা পিতাৰ নাম: বাজু মিৰ্খা ঘৰ নং : 209 বয়স : 26 লিঙ্গ : মহিলা	CLT0474692 ফটো উপলব্ধ	365 নাম : শঙ্কৰ তাতী পিতাৰ নাম: অজুন তাতী ঘৰ নং : ২১০ বয়স : 61 লিঙ্গ : পুৰুষ	CLT1073332 ফটো উপলব্ধ	366 নাম : বিভিষণ তাতী পিতাৰ নাম: অজুন তাতী ঘৰ নং : ২১০ বয়স : 45 লিঙ্গ : পুৰুষ	CLT1073354 ফটো উপলব্ধ



367 PEZ0046847 নাম : পিংকী তাঁতী স্বামীৰ নাম : গোপাল তাঁতী ঘৰ নং : 210 বয়স : 30 লিঙ্গ : মহিলা ফটো উপলব্ধ	E 368 CLT1073387 নাম : বৃধবাৰী মিৰ্ধা স্বামীৰ নাম : ভীম মিৰ্ধা ঘৰ নং : 211 বয়স : 57 লিঙ্গ : মহিলা ফটো উপলব্ধ	369 CLT0216754 নাম : ৰাহুল তৰি মাতৃৰ নাম : বৃধবাৰী তৰি ঘৰ নং : 215 বয়স : 30 লিঙ্গ : পুৰুষ ফটো উপলব্ধ
E 370 CLT0217232 নাম : চান্দনী মিৰ্ধা মাতৃৰ নাম : বৃধবাৰী মিৰ্ধা ঘৰ নং : 212 বয়স : 28 লিঙ্গ : মহিলা ফটো উপলব্ধ	371 CLT1073401 নাম : জয়মতী মিৰ্ধা স্বামীৰ নাম : শিবচৰন মিৰ্ধা ঘৰ নং : 212 বয়স : 72 লিঙ্গ : মহিলা ফটো উপলব্ধ	372 CLT1073412 নাম : অনিল মিৰ্ধা পিতাৰ নাম : শিবচৰন মিৰ্ধা ঘৰ নং : 212 বয়স : 47 লিঙ্গ : পুৰুষ ফটো উপলব্ধ
373 CLT1073423 নাম : সুনীতা মিৰ্ধা স্বামীৰ নাম : অনিল মিৰ্ধা ঘৰ নং : 212 বয়স : 44 লিঙ্গ : মহিলা ফটো উপলব্ধ	374 CLT1073434 নাম : উঘনি মিৰ্ধা স্বামীৰ নাম : চুৰেজ মিৰ্ধা ঘৰ নং : 218 বয়স : 75 লিঙ্গ : মহিলা ফটো উপলব্ধ	375 CLT1073445 নাম : দিপেন মিৰ্ধা পিতাৰ নাম : গুলো মিৰ্ধা ঘৰ নং : 218 বয়স : 47 লিঙ্গ : পুৰুষ ফটো উপলব্ধ
376 PEZ0145789 নাম : দুৰ্গেশ্বৰ মিৰ্ধা মাতৃৰ নাম : উঘাণী মিৰ্ধা ঘৰ নং : 214 বয়স : 30 লিঙ্গ : পুৰুষ ফটো উপলব্ধ	377 CLT0476341 নাম : মাতৃ মিৰ্ধা স্বামীৰ নাম : দ্রোগেশ্বৰ মিৰ্ধা ঘৰ নং : 214 বয়স : 24 লিঙ্গ : মহিলা ফটো উপলব্ধ	E 378 CLT1073467 নাম : যোগেশ্বৰ তাঁতী পিতাৰ নাম : চতু তাঁতী ঘৰ নং : 216 বয়স : 72 লিঙ্গ : পুৰুষ ফটো উপলব্ধ
379 CLT1073478 নাম : মঙলী তাঁতী স্বামীৰ নাম : যোগেশ্বৰ তাঁতী ঘৰ নং : 216 বয়স : 67 লিঙ্গ : মহিলা ফটো উপলব্ধ	380 CLT1073489 নাম : টিংকু তাঁতী পিতাৰ নাম : যোগেশ্বৰ তাঁতী ঘৰ নং : 216 বয়স : 39 লিঙ্গ : পুৰুষ ফটো উপলব্ধ	381 CLT0532168 নাম : পদমী তাঁতী স্বামীৰ নাম : টিংকু তাঁতী ঘৰ নং : 216 বয়স : 35 লিঙ্গ : মহিলা ফটো উপলব্ধ
382 CLT0475731 নাম : পদমী তাঁতী স্বামীৰ নাম : টিংকু তাঁতী ঘৰ নং : 216 বয়স : 31 লিঙ্গ : মহিলা ফটো উপলব্ধ	383 CLT0532069 নাম : বিনা তাঁতী পিতাৰ নাম : যোগেশ্বৰ তাঁতী ঘৰ নং : 216 বয়স : 26 লিঙ্গ : মহিলা ফটো উপলব্ধ	384 PEZ0065680 নাম : নৰেন তাঁতী পিতাৰ নাম : দীপক তাঁতী ঘৰ নং : 216 বয়স : 26 লিঙ্গ : পুৰুষ ফটো উপলব্ধ
385 CLT1073490 নাম : দীপক তাঁতী পিতাৰ নাম : বৃধৰাম তাঁতী ঘৰ নং : 216 বয়স : 48 লিঙ্গ : পুৰুষ ফটো উপলব্ধ	386 CLT1073503 নাম : চমাৰি তাঁতী স্বামীৰ নাম : দীপক তাঁতী ঘৰ নং : 216 বয়স : 45 লিঙ্গ : মহিলা ফটো উপলব্ধ	387 CLT1073525 নাম : ৰাজেশ মিৰ্ধা পিতাৰ নাম : লক্ষণা মিৰ্ধা ঘৰ নং : 218 বয়স : 52 লিঙ্গ : পুৰুষ ফটো উপলব্ধ
E 388 CLT1073536 নাম : বীণা মিৰ্ধা স্বামীৰ নাম : ৰাজেশ মিৰ্ধা ঘৰ নং : 218 বয়স : 47 লিঙ্গ : মহিলা ফটো উপলব্ধ	389 CLT0135285 নাম : অমিৰ মিৰ্ধা পিতাৰ নাম : ৰাজেশ মিৰ্ধা ঘৰ নং : 218 বয়স : 31 লিঙ্গ : পুৰুষ ফটো উপলব্ধ	390 CLT0475715 নাম : বিষ্ণু দেৱা মিৰ্ধা পিতাৰ নাম : ৰাজেশ মিৰ্ধা ঘৰ নং : 218 বয়স : 31 লিঙ্গ : পুৰুষ ফটো উপলব্ধ
391 CLT0441170 নাম : ববিতা মিৰ্ধা স্বামীৰ নাম : আমিৰ মিৰ্ধা ঘৰ নং : 218 বয়স : 29 লিঙ্গ : মহিলা ফটো উপলব্ধ	392 CLT0569400 নাম : ৰূপা মিৰ্ধা স্বামীৰ নাম : ললিত মিৰ্ধা ঘৰ নং : 218 বয়স : 26 লিঙ্গ : মহিলা ফটো উপলব্ধ	393 CLT1073558 নাম : ভোলা মিৰ্ধা পিতাৰ নাম : গোলাপ মিৰ্ধা ঘৰ নং : 219 বয়স : 63 লিঙ্গ : পুৰুষ ফটো উপলব্ধ
394 CLT1073569 নাম : সাবিত্ৰী মিৰ্ধা স্বামীৰ নাম : ভোলা মিৰ্ধা ঘৰ নং : 219 বয়স : 57 লিঙ্গ : মহিলা ফটো উপলব্ধ	395 CLT0205542 নাম : ফুলতুলি মিৰ্ধা পিতাৰ নাম : ভোলা মিৰ্ধা ঘৰ নং : 219 বয়স : 31 লিঙ্গ : মহিলা ফটো উপলব্ধ	396 CLT0134791 নাম : শিৱামনি মিৰ্ধা পিতাৰ নাম : ভোলা মিৰ্ধা ঘৰ নং : 219 বয়স : 28 লিঙ্গ : মহিলা ফটো উপলব্ধ



397 নাম : মনোজ নায়ক পিতাৰ নাম: দশৰথ নায়ক ঘৰ নং : ২১৯ বয়স : 28 লিঙ্গ : পুৰুষ	CLT0135632 ফটো উপলব্ধ	398 নাম : চিবানী মিৰ্ধা পিতাৰ নাম: ভোলা মিৰ্ধা ঘৰ নং : 219 বয়স : 25 লিঙ্গ : মহিলা	CLT6883516 ফটো উপলব্ধ	399 নাম : বীণা মিৰ্ধা স্বামীৰ নাম: গাজী মিৰ্ধা ঘৰ নং : ২২০ বয়স : 67 লিঙ্গ : মহিলা	CLT1073581 ফটো উপলব্ধ
400 নাম : গজেন মিৰ্ধা পিতাৰ নাম: গাজী মিৰ্ধা ঘৰ নং : ২২০ বয়স : 40 লিঙ্গ : পুৰুষ	CLT1073605 ফটো উপলব্ধ	401 নাম : গোলাপি তুৰি পিতাৰ নাম: গাজী মিৰ্ধা ঘৰ নং : 220 বয়স : 36 লিঙ্গ : মহিলা	CLT6883540 ফটো উপলব্ধ	402 নাম : গোলাপি মিৰ্ধা স্বামীৰ নাম: গজেন মিৰ্ধা ঘৰ নং : 220 বয়স : 33 লিঙ্গ : মহিলা	CLT0476481 ফটো উপলব্ধ
403 নাম : কৃষ্ণ মিৰ্ধা মাতৃৰ নাম: বীণা মিৰ্ধা ঘৰ নং : 220 বয়স : 31 লিঙ্গ : পুৰুষ	CLT0477372 ফটো উপলব্ধ	404 নাম : জম্পুত উৰাং পিতাৰ নাম: সুৰেন উৰাং ঘৰ নং : ২২১ বয়স : 48 লিঙ্গ : পুৰুষ	CLT1073638 ফটো উপলব্ধ	405 নাম : গীতা উৰাং স্বামীৰ নাম: জম্পুত উৰাং ঘৰ নং : ২২১ বয়স : 45 লিঙ্গ : মহিলা	CLT1073649 ফটো উপলব্ধ
406 নাম : মালতি উৰাং স্বামীৰ নাম: মানুবেল উৰাং ঘৰ নং : ২২১ বয়স : 42 লিঙ্গ : মহিলা	CLT1073661 ফটো উপলব্ধ	407 নাম : জিৰেণ উৰাং পিতাৰ নাম: চুৰেণ উৰাং ঘৰ নং : ২২১ বয়স : 42 লিঙ্গ : পুৰুষ	CLT1073672 ফটো উপলব্ধ	408 নাম : জয়ামনি উৰাং স্বামীৰ নাম: জিৰেণ উৰাং ঘৰ নং : ২২১ বয়স : 39 লিঙ্গ : মহিলা	CLT1073683 ফটো উপলব্ধ
409 নাম : শ্ৰীষ্টিনা উৰাং স্বামীৰ নাম: চুৰেন উৰাং ঘৰ নং : ২২১ক বয়স : 65 লিঙ্গ : মহিলা	CLT1073694 ফটো উপলব্ধ	410 নাম : অতুল ভূঞা পিতাৰ নাম: গুণুবা ভূঞা ঘৰ নং : ২২২ বয়স : 50 লিঙ্গ : পুৰুষ	CLT1073729 ফটো উপলব্ধ	411 নাম : অনিচা তাঁতী স্বামীৰ নাম: চুছিল উৰাং ঘৰ নং : 222 বয়স : 26 লিঙ্গ : মহিলা	PEZ0138750 ফটো উপলব্ধ
412 নাম : চুছিল উৰাং পিতাৰ নাম: মানুবেল উৰাং ঘৰ নং : 222 বয়স : 23 লিঙ্গ : পুৰুষ	CLT0435982 ফটো উপলব্ধ	413 নাম : বাদল ভূঞা পিতাৰ নাম: গুণুবা ভূঞা ঘৰ নং : ২২৩ বয়স : 48 লিঙ্গ : পুৰুষ	CLT1073730 ফটো উপলব্ধ	414 নাম : ববী ভূঞা স্বামীৰ নাম: বাদল ভূঞা ঘৰ নং : ২২৩ বয়স : 45 লিঙ্গ : মহিলা	CLT1073741 ফটো উপলব্ধ
415 নাম : অমিৰ ভূঞা মাতৃৰ নাম: ববী ভূঞা ঘৰ নং : ২২৩ বয়স : 30 লিঙ্গ : পুৰুষ	CLT0134973 ফটো উপলব্ধ	416 নাম : অমৃত ভূঞা পিতাৰ নাম: বাদল ভূঞা ঘৰ নং : ২২৩ বয়স : 29 লিঙ্গ : পুৰুষ	CLT0134882 ফটো উপলব্ধ	417 নাম : জিনা ভূঞা স্বামীৰ নাম: অমৃত ভূঞা ঘৰ নং : 223 বয়স : 26 লিঙ্গ : মহিলা	CLT0550830 ফটো উপলব্ধ
418 নাম : হাবিল উৰাং পিতাৰ নাম: এতুবা উৰাং ঘৰ নং : ২২৪ বয়স : 63 লিঙ্গ : পুৰুষ	CLT1073752 ফটো উপলব্ধ	419 নাম : আচমীলা উৰাং স্বামীৰ নাম: হাবিল উৰাং ঘৰ নং : ২২৪ বয়স : 58 লিঙ্গ : মহিলা	CLT1073763 ফটো উপলব্ধ	420 নাম : পাত্ৰাচ উৰাং পিতাৰ নাম: এতুবা উৰাং ঘৰ নং : ২২৫ বয়স : 50 লিঙ্গ : পুৰুষ	CLT1073796 ফটো উপলব্ধ
421 নাম : বেখা উৰাং স্বামীৰ নাম: পাত্ৰাচ উৰাং ঘৰ নং : ২২৫ বয়স : 45 লিঙ্গ : মহিলা	CLT1073809 ফটো উপলব্ধ	422 নাম : লখীন্দ্র তাঁতী পিতাৰ নাম: বিৰচা তাঁতী ঘৰ নং : 225 বয়স : 34 লিঙ্গ : পুৰুষ	PEZ0138008 ফটো উপলব্ধ	423 নাম : কাজল তাঁতী পিতাৰ নাম: পাত্ৰাছ উৰাং ঘৰ নং : ২২৫ বয়স : 27 লিঙ্গ : মহিলা	CLT0217372 ফটো উপলব্ধ
424 নাম : ফাগু উৰাং পিতাৰ নাম: এতুবা উৰাং ঘৰ নং : ২২৬ বয়স : 58 লিঙ্গ : পুৰুষ	CLT1073810 ফটো উপলব্ধ	425 নাম : গীতা উৰাং স্বামীৰ নাম: ফাগু উৰাং ঘৰ নং : ২২৬ বয়স : 50 লিঙ্গ : মহিলা	CLT1073821 ফটো উপলব্ধ	426 নাম : কৰ্মীলা উৰাং পিতাৰ নাম: ফাগু উৰাং ঘৰ নং : 226 বয়স : 27 লিঙ্গ : মহিলা	CLT0441196 ফটো উপলব্ধ



427 নাম : বাধিকা উৰাং মাতৃৰ নাম: মনু উৰাং ঘৰ নং : ২২৭ বয়স : 29 লিঙ্গ : মহিলা	CLT0477331 ফটো উপলব্ধ	428 নাম : পিংকু উৰাং পিতাৰ নাম: হাবিল উৰাং ঘৰ নং : 228 বয়স : 30 লিঙ্গ : পুৰুষ	CLT0440446 ফটো উপলব্ধ	429 নাম : দশৰথ নায়ক পিতাৰ নাম: চয়নাথ নায়ক ঘৰ নং : ২২৯ বয়স : 58 লিঙ্গ : পুৰুষ	CLT1073854 ফটো উপলব্ধ
430 নাম : বসন্তী নায়ক স্বামীৰ নাম: দশৰথ নায়ক ঘৰ নং : ২২৯ বয়স : 55 লিঙ্গ : মহিলা	CLT1073865 ফটো উপলব্ধ	431 নাম : ববীতা নায়ক স্বামীৰ নাম: বৃপোচ নায়ক ঘৰ নং : ২২৯ বয়স : 46 লিঙ্গ : মহিলা	CLT1073876 ফটো উপলব্ধ	432 নাম : বুপশ নায়ক পিতাৰ নাম: চয়নাথ নায়ক ঘৰ নং : ২২৯ বয়স : 26 লিঙ্গ : পুৰুষ	CLT1073887 ফটো উপলব্ধ
433 নাম : লক্ষণ ভূঞা পিতাৰ নাম: টিপনা ভূঞা ঘৰ নং : ২৩০ বয়স : 62 লিঙ্গ : পুৰুষ	CLT1073898 ফটো উপলব্ধ	E 434 নাম : বেখা ভূঞা স্বামীৰ নাম: লক্ষণ ভূঞা ঘৰ নং : ২৩০ বয়স : 55 লিঙ্গ : মহিলা	CLT1073901 ফটো উপলব্ধ	E 435 নাম : চবন তাঁতী পিতাৰ নাম: চন্দন তাঁতী ঘৰ নং : ২৩১ বয়স : 67 লিঙ্গ : পুৰুষ	CLT1073923 ফটো উপলব্ধ
436 নাম : কনচুলা তাঁতী স্বামীৰ নাম: চবন তাঁতী ঘৰ নং : ২৩১ বয়স : 57 লিঙ্গ : মহিলা	CLT1073934 ফটো উপলব্ধ	437 নাম : চিত্ৰলেখা তাঁতী স্বামীৰ নাম: সবীন এস তাঁতী ঘৰ নং : ২৩১ বয়স : 36 লিঙ্গ : মহিলা	CLT0008927 ফটো উপলব্ধ	438 নাম : উপেন তাঁতী পিতাৰ নাম: চন্দন তাঁতী ঘৰ নং : ২৩২ বয়স : 69 লিঙ্গ : পুৰুষ	CLT1073956 ফটো উপলব্ধ
439 নাম : বীনা তাঁতী স্বামীৰ নাম: উপেন তাঁতী ঘৰ নং : ২৩২ বয়স : 55 লিঙ্গ : মহিলা	CLT1074006 ফটো উপলব্ধ	440 নাম : ববীন তাঁতী পিতাৰ নাম: চন্দন তাঁতী ঘৰ নং : ২৩২ বয়স : 52 লিঙ্গ : পুৰুষ	CLT1073990 ফটো উপলব্ধ	E 441 নাম : চবিন তাঁতী পিতাৰ নাম: চন্দন তাঁতী ঘৰ নং : ২৩২ বয়স : 48 লিঙ্গ : পুৰুষ	CLT1073978 ফটো উপলব্ধ
442 নাম : সীতা তাঁতী স্বামীৰ নাম: চবিন তাঁতী ঘৰ নং : ২৩২ বয়স : 45 লিঙ্গ : মহিলা	CLT1073989 ফটো উপলব্ধ	443 নাম : প্রশান্ত তাঁতী পিতাৰ নাম: উপেন তাঁতী ঘৰ নং : ২৩২ বয়স : 43 লিঙ্গ : পুৰুষ	CLT1074017 ফটো উপলব্ধ	444 নাম : মাতু তাঁতী স্বামীৰ নাম: প্রশান্ত তাঁতী ঘৰ নং : ২৩২ বয়স : 42 লিঙ্গ : মহিলা	CLT1074028 ফটো উপলব্ধ
445 নাম : বাবল তাঁতী মাতৃৰ নাম: টিলকী তাঁতী ঘৰ নং : 232 বয়স : 31 লিঙ্গ : পুৰুষ	CLT0436923 ফটো উপলব্ধ	446 নাম : অৰণ তাঁতী পিতাৰ নাম: প্রশান্ত তাঁতী ঘৰ নং : 232 বয়স : 25 লিঙ্গ : পুৰুষ	CLT0477349 ফটো উপলব্ধ	447 নাম : গোবিন তাঁতী পিতাৰ নাম: ফুলেশ্বৰ তাঁতী ঘৰ নং : ২৩৩ বয়স : 48 লিঙ্গ : পুৰুষ	CLT1074040 ফটো উপলব্ধ
448 নাম : মইনা তাঁতী স্বামীৰ নাম: গোবিন তাঁতী ঘৰ নং : ২৩৩ বয়স : 45 লিঙ্গ : মহিলা	CLT1074051 ফটো উপলব্ধ	449 নাম : টিলকী তাঁতী স্বামীৰ নাম: সুনীল তাঁতী ঘৰ নং : ২৩৪ বয়স : 48 লিঙ্গ : মহিলা	CLT1074084 ফটো উপলব্ধ	450 নাম : চাবিত্ৰী তাঁতী পিতাৰ নাম: চুৰেশ মিৰ্ধা ঘৰ নং : ২৩৪ বয়স : 31 লিঙ্গ : পুৰুষ	CLT0135350 ফটো উপলব্ধ
451 নাম : জাবল তাঁতী পিতাৰ নাম: টিলকী তাঁতী ঘৰ নং : ২৩৪ বয়স : 29 লিঙ্গ : পুৰুষ	CLT0122242 ফটো উপলব্ধ	E2 452 নাম : ললিতা মিৰ্ধা স্বামীৰ নাম: বেংটু মিৰ্ধা ঘৰ নং : ২৩৫ বয়স : 57 লিঙ্গ : মহিলা	CLT1074108 ফটো উপলব্ধ	453 নাম : গঙ্গাৰাম মিৰ্ধা পিতাৰ নাম: বেংটু মিৰ্ধা ঘৰ নং : ২৩৫ বয়স : 42 লিঙ্গ : পুৰুষ	CLT1074119 ফটো উপলব্ধ
454 নাম : দীনেশ তাঁতী পিতাৰ নাম: শ্ৰীকান্ত তাঁতী ঘৰ নং : ২৩৬ বয়স : 62 লিঙ্গ : পুৰুষ	CLT1074120 ফটো উপলব্ধ	455 নাম : উমি তাঁতী স্বামীৰ নাম: দীনেশ তাঁতী ঘৰ নং : ২৩৬ বয়স : 57 লিঙ্গ : মহিলা	CLT1074131 ফটো উপলব্ধ	456 নাম : দীপক তাঁতী পিতাৰ নাম: দীনেশ তাঁতী ঘৰ নং : ২৩৬ বয়স : 42 লিঙ্গ : পুৰুষ	CLT1074153 ফটো উপলব্ধ



457 নাম : বিফল তাতী পিতাৰ নাম: দীনেশ তাতী ঘৰ নং : ২৩৬ বয়স : 39 লিঙ্গ : পুৰুষ	CLT1074164 ফটো উপলব্ধ	458 নাম : লখেশ্বৰ তাঁতি অন্যান্য: শংকৰ তাঁতি ঘৰ নং : 237 বয়স : 28 লিঙ্গ : পুৰুষ	CLT0435842 ফটো উপলব্ধ	459 নাম : দৰপোতী তাঁতি স্বামীৰ নাম: লক্ষ্মীন্দৰ তাঁতি ঘৰ নং : 237-এ বয়স : 51 লিঙ্গ : মহিলা	CLT0440123 ফটো উপলব্ধ
460 নাম : বঞ্জি কৰ্মকাৰ পিতাৰ নাম: ববীন কৰ্মকাৰ ঘৰ নং : ২৩৯ বয়স : 38 লিঙ্গ : পুৰুষ	CLT1074211 ফটো উপলব্ধ	461 নাম : লালজি মিৰ্ধা পিতাৰ নাম: ফুলচন্দ মিৰ্ধা ঘৰ নং : ২৪১ বয়স : 82 লিঙ্গ : পুৰুষ	CLT1074244 ফটো উপলব্ধ	E 462 নাম : বীনা মিৰ্ধা স্বামীৰ নাম: লালজী মিৰ্ধা ঘৰ নং : ২৪১ বয়স : 70 লিঙ্গ : মহিলা	CLT1074255 ফটো উপলব্ধ
463 নাম : বাবল মিৰ্ধা পিতাৰ নাম: লালজী মিৰ্ধা ঘৰ নং : ২৪১ বয়স : 40 লিঙ্গ : পুৰুষ	CLT1074266 ফটো উপলব্ধ	464 নাম : মংদৈ মিৰ্ধা পিতাৰ নাম: লালজী মিৰ্ধা ঘৰ নং : ২৪১ বয়স : 38 লিঙ্গ : পুৰুষ	CLT1074277 ফটো উপলব্ধ	465 নাম : আশা মিৰ্ধা স্বামীৰ নাম: যোগেন মিৰ্ধা ঘৰ নং : ২৪১ বয়স : 34 লিঙ্গ : মহিলা	CLT0134452 ফটো উপলব্ধ
466 নাম : কাজল মিৰ্ধা স্বামীৰ নাম: প্ৰবিত মিৰ্ধা ঘৰ নং : 241 বয়স : 27 লিঙ্গ : মহিলা	CLT0477265 ফটো উপলব্ধ	467 নাম : বিজু মিৰ্ধা পিতাৰ নাম: লক্ষণ মিৰ্ধা ঘৰ নং : ২৪২ বয়স : 57 লিঙ্গ : পুৰুষ	CLT1074288 ফটো উপলব্ধ	468 নাম : সুমিত্ৰা মিৰ্ধা স্বামীৰ নাম: বিজু মিৰ্ধা ঘৰ নং : ২৪২ বয়স : 47 লিঙ্গ : মহিলা	CLT1074299 ফটো উপলব্ধ
469 নাম : অজীত মিৰ্ধা পিতাৰ নাম: বিজু মিৰ্ধা ঘৰ নং : 242 বয়স : 30 লিঙ্গ : পুৰুষ	CLT0435651 ফটো উপলব্ধ	470 নাম : পবন মিৰ্ধা পিতাৰ নাম: বিজু মিৰ্ধা ঘৰ নং : 242 বয়স : 25 লিঙ্গ : পুৰুষ	CLT0477943 ফটো উপলব্ধ	471 নাম : গনেশ মিৰ্ধা পিতাৰ নাম: বিজু মিৰ্ধা ঘৰ নং : 242 বয়স : 23 লিঙ্গ : পুৰুষ	PEZ0135020 ফটো উপলব্ধ
472 নাম : বাধিকা ববিদাস স্বামীৰ নাম: গনেশ মিৰ্ধা ঘৰ নং : 242 বয়স : 21 লিঙ্গ : মহিলা	PEZ0134932 ফটো উপলব্ধ	473 নাম : মাইন কৰ্মকাৰ স্বামীৰ নাম: বৰ্ধন কৰ্মকাৰ ঘৰ নং : 243 বয়স : 37 লিঙ্গ : মহিলা	CLT0476549 ফটো উপলব্ধ	474 নাম : মঙ্গল কৰ্মকাৰ পিতাৰ নাম: মনু কৰ্মকাৰ ঘৰ নং : ২৪৩ বয়স : 30 লিঙ্গ : পুৰুষ	CLT0124610 ফটো উপলব্ধ
E 475 নাম : গোৰাবাৰী মিৰ্ধা স্বামীৰ নাম: মুছিয়া মিৰ্ধা ঘৰ নং : ২৪৪ বয়স : 69 লিঙ্গ : মহিলা	CLT1074346 ফটো উপলব্ধ	476 নাম : বিনোদ মিৰ্ধা পিতাৰ নাম: লক্ষণা মিৰ্ধা ঘৰ নং : ২৪৪ বয়স : 52 লিঙ্গ : পুৰুষ	CLT1074324 ফটো উপলব্ধ	477 নাম : লীলা মিৰ্ধা স্বামীৰ নাম: বিনোদ মিৰ্ধা ঘৰ নং : ২৪৪ বয়স : 46 লিঙ্গ : মহিলা	CLT1074335 ফটো উপলব্ধ
478 নাম : স্বাধীন মিৰ্ধা পিতাৰ নাম: বিনোদ মিৰ্ধা ঘৰ নং : ২৪৪ বয়স : 29 লিঙ্গ : পুৰুষ	CLT0134890 ফটো উপলব্ধ	479 নাম : আধিন মিৰ্ধা পিতাৰ নাম: বিনুদ মিৰ্ধা ঘৰ নং : 244 বয়স : 29 লিঙ্গ : পুৰুষ	CLT0434191 ফটো উপলব্ধ	480 নাম : কাৰ্তিক মিৰ্ধা পিতাৰ নাম: বিনুদ মিৰ্ধা ঘৰ নং : 244 বয়স : 25 লিঙ্গ : পুৰুষ	CLT0440453 ফটো উপলব্ধ
481 নাম : চাৰ্তিক মিৰ্ধা পিতাৰ নাম: বিনুদ মিৰ্ধা ঘৰ নং : 244 বয়স : 23 লিঙ্গ : পুৰুষ	CLT0440487 ফটো উপলব্ধ	482 নাম : লক্ষ্মী চাওতাল স্বামীৰ নাম: আধিন মিৰ্ধা ঘৰ নং : 244 বয়স : 22 লিঙ্গ : মহিলা	PEZ0165738 ফটো উপলব্ধ	483 নাম : আনন্তী তাঁতি স্বামীৰ নাম: অজুন তাঁতি ঘৰ নং : ২৪৬ বয়স : 80 লিঙ্গ : মহিলা	CLT1074357 ফটো উপলব্ধ
484 নাম : দেবেশ্বৰ তাঁতি পিতাৰ নাম: অজুন তাঁতি ঘৰ নং : ২৪৬ বয়স : 42 লিঙ্গ : পুৰুষ	CLT1074368 ফটো উপলব্ধ	E 485 নাম : জাউনী তাঁতি স্বামীৰ নাম: কদম তাঁতি ঘৰ নং : ২৪৮ বয়স : 75 লিঙ্গ : মহিলা	CLT1074380 ফটো উপলব্ধ	486 নাম : বাদল তাঁতি পিতাৰ নাম: কদম তাঁতি ঘৰ নং : ২৪৮ বয়স : 43 লিঙ্গ : পুৰুষ	CLT1074391 ফটো উপলব্ধ



487 নাম : প্ৰমিলা তাঁতী স্বামীৰ নাম: বাদল তাঁতী ঘৰ নং : 28৮ বয়স : 40 লিঙ্গ : মহিলা	CLT1074404 ফটো উপলব্ধ	488 নাম : বুকমিণী তাঁতী স্বামীৰ নাম: বিমল তাঁতী ঘৰ নং : 248 বয়স : 30 লিঙ্গ : মহিলা	CLT0476564 ফটো উপলব্ধ	E 489 নাম : মানিক তাঁতী পিতাৰ নাম: মহেশ্বৰ তাঁতী ঘৰ নং : 28৯ বয়স : 80 লিঙ্গ : পুৰুষ	CLT1074415 ফটো উপলব্ধ
490 নাম : জিটিনী তাঁতী স্বামীৰ নাম: মানিক তাঁতী ঘৰ নং : 28৯ বয়স : 75 লিঙ্গ : মহিলা	CLT1074426 ফটো উপলব্ধ	491 নাম : চাঞ্জিলী তাঁতী পিতাৰ নাম: মানিক তাঁতী ঘৰ নং : 28৯ বয়স : 40 লিঙ্গ : মহিলা	CLT1074437 ফটো উপলব্ধ	492 নাম : চিলন্তী তাঁতী পিতাৰ নাম: মানিক তাঁতী ঘৰ নং : 28৯ বয়স : 32 লিঙ্গ : মহিলা	CLT0282038 ফটো উপলব্ধ
E 493 নাম : প্ৰদীপ তাঁতী পিতাৰ নাম: অজুন তাঁতী ঘৰ নং : 2৫০ বয়স : 58 লিঙ্গ : পুৰুষ	CLT1074448 ফটো উপলব্ধ	494 নাম : বাইমনি তাঁতী স্বামীৰ নাম: প্ৰদীপ তাঁতী ঘৰ নং : 2৫০ বয়স : 48 লিঙ্গ : মহিলা	CLT1074459 ফটো উপলব্ধ	495 নাম : আনন্দ তাঁতী পিতাৰ নাম: পৰদীপ তাঁতী ঘৰ নং : 250 বয়স : 28 লিঙ্গ : পুৰুষ	CLT0434233 ফটো উপলব্ধ
496 নাম : উম্মল তপু পিতাৰ নাম: এনেম তপু ঘৰ নং : 2৫1 বয়স : 42 লিঙ্গ : পুৰুষ	CLT1074460 ফটো উপলব্ধ	497 নাম : জুলেন তপু পিতাৰ নাম: এনেম তপু ঘৰ নং : 2৫1 বয়স : 42 লিঙ্গ : পুৰুষ	CLT1074471 ফটো উপলব্ধ	498 নাম : পূজা তপু স্বামীৰ নাম: জুলেন তপু ঘৰ নং : 251 বয়স : 32 লিঙ্গ : মহিলা	CLT0478628 ফটো উপলব্ধ
499 নাম : জগন তাঁতী পিতাৰ নাম: অজুন তাঁতী ঘৰ নং : 2৫৩ বয়স : 47 লিঙ্গ : পুৰুষ	CLT1074493 ফটো উপলব্ধ	500 নাম : বেণু তাঁতী স্বামীৰ নাম: জগন তাঁতী ঘৰ নং : 2৫৩ বয়স : 44 লিঙ্গ : মহিলা	CLT1074506 ফটো উপলব্ধ	501 নাম : চাহিল তাঁতী পিতাৰ নাম: জুগেন তাঁতী ঘৰ নং : 253 বয়স : 26 লিঙ্গ : পুৰুষ	CLT0440743 ফটো উপলব্ধ
502 নাম : রমেন তাঁতী পিতাৰ নাম: জুগন তাঁতী ঘৰ নং : 253 বয়স : 24 লিঙ্গ : পুৰুষ	CLT0485300 ফটো উপলব্ধ	503 নাম : চুকৰমনি নায়ক স্বামীৰ নাম: বামলাল নায়ক ঘৰ নং : 2৫8 বয়স : 52 লিঙ্গ : মহিলা	CLT1074528 ফটো উপলব্ধ	504 নাম : মলিনা নায়ক পিতাৰ নাম: চিলু নায়ক ঘৰ নং : 254 বয়স : 31 লিঙ্গ : মহিলা	CLT0269563 ফটো উপলব্ধ
505 নাম : খগেন নায়ক পিতাৰ নাম: বামলাল নায়ক ঘৰ নং : 254 বয়স : 25 লিঙ্গ : পুৰুষ	CLT6870554 ফটো উপলব্ধ	506 নাম : আ চৰিতা ধান স্বামীৰ নাম: মুকুত ধান ঘৰ নং : 2৫8 বয়স : 76 লিঙ্গ : মহিলা	CLT0008928 ফটো উপলব্ধ	507 নাম : বিৰচা তাঁতী পিতাৰ নাম: দুখীয়া তাঁতী ঘৰ নং : 2৫8 বয়স : 67 লিঙ্গ : পুৰুষ	CLT1074539 ফটো উপলব্ধ
508 নাম : দেবজিত বাওঁ পিতাৰ নাম: মঙ্গল বাওঁ ঘৰ নং : 255 বয়স : 29 লিঙ্গ : পুৰুষ	CLT6883581 ফটো উপলব্ধ	509 নাম : মাছাইন ইৰা বেগম পিতাৰ নাম: জয়নাল আলি ঘৰ নং : 274 বয়স : 20 লিঙ্গ : মহিলা	PEZ0035238 ফটো উপলব্ধ	510 নাম : গোপাল তাঁতী পিতাৰ নাম: শংকৰ তাঁতী ঘৰ নং : 866 বয়স : 30 লিঙ্গ : পুৰুষ	CLT0435867 ফটো উপলব্ধ
511 নাম : কুণ্ড তাঁতী পিতাৰ নাম: শংকৰ তাঁতী ঘৰ নং : 866 বয়স : 29 লিঙ্গ : পুৰুষ	CLT0435099 ফটো উপলব্ধ	512 নাম : সুনিতা কৰ্মকাৰ স্বামীৰ নাম: বিকাশ কৰ্মকাৰ ঘৰ নং : গৰাজান নীএৰ এল পি কুল বয়স : 32 লিঙ্গ : মহিলা	PEZ0145664 ফটো উপলব্ধ	513 নাম : লখিত ভূঞা পিতাৰ নাম: গুনাৰাম ভূঞা ঘৰ নং : না বয়স : 24 লিঙ্গ : পুৰুষ	CLT0519017 ফটো উপলব্ধ



514 নাম : মহিমা লিখু পিতাৰ নাম: অৰুণ লিখু ঘৰ নং : 40 বয়স : 22 লিঙ্গ : মহিলা	CLT6865836 ফটো উপলব্ধ	515 নাম : জিতমণি হাজৰিকা পিতাৰ নাম: বুপাই হাজৰিকা ঘৰ নং : 62 বয়স : 29 লিঙ্গ : পুৰুষ	CLT0542746 ফটো উপলব্ধ	516 নাম : মুন হাজৰিকা পিতাৰ নাম: বুপাই হাজৰিকা ঘৰ নং : 62 বয়স : 27 লিঙ্গ : পুৰুষ	CLT0573592 ফটো উপলব্ধ
517 নাম : জন বৰা পিতাৰ নাম: কেশব বৰা ঘৰ নং : 90 বয়স : 23 লিঙ্গ : পুৰুষ	CLT0516765 ফটো উপলব্ধ	518 নাম : কেশব বৰা পিতাৰ নাম: সবুলৰা বৰা ঘৰ নং : 90 বয়স : 56 লিঙ্গ : পুৰুষ	CLT0008929 ফটো উপলব্ধ	519 নাম : ৰেখামনি বৰা স্বামীৰ নাম: কেশব বৰা ঘৰ নং : 90 বয়স : 46 লিঙ্গ : মহিলা	CLT0008930 ফটো উপলব্ধ
520 নাম : নয়নমনি শইকীয়া স্বামীৰ নাম: পাৰ্থপ্ৰতিম শইকীয়া ঘৰ নং : 98 বয়স : 43 লিঙ্গ : মহিলা	CLT0008931 ফটো উপলব্ধ	521 নাম : মনিষা শইকীয়া পিতাৰ নাম: পূৰ্ণকান্ত শইকীয়া ঘৰ নং : 98 বয়স : 42 লিঙ্গ : পুৰুষ	CLT0008932 ফটো উপলব্ধ	522 নাম : পূৰ্ণকান্ত শইকীয়া পিতাৰ নাম: শন শইকীয়া ঘৰ নং : 98 বয়স : 82 লিঙ্গ : পুৰুষ	CLT0008933 ফটো উপলব্ধ
523 নাম : বিনা শইকীয়া স্বামীৰ নাম: পূৰ্ণকান্ত শইকীয়া ঘৰ নং : 98 বয়স : 58 লিঙ্গ : মহিলা	CLT0008934 ফটো উপলব্ধ	E 524 নাম : তৃতমনি শইকীয়া পিতাৰ নাম: পূৰ্ণকান্ত শইকীয়া ঘৰ নং : 98 বয়স : 47 লিঙ্গ : মহিলা	CLT0008935 ফটো উপলব্ধ	525 নাম : পাৰ্থপ্ৰতিম শইকীয়া পিতাৰ নাম: পূৰ্ণকান্ত শইকীয়া ঘৰ নং : 98 বয়স : 44 লিঙ্গ : পুৰুষ	CLT0008936 ফটো উপলব্ধ
526 নাম : প্ৰণব জ্যোতি শইকীয়া পিতাৰ নাম: পূৰ্ণকান্ত শইকীয়া ঘৰ নং : 98 বয়স : 41 লিঙ্গ : পুৰুষ	CLT0008937 ফটো উপলব্ধ	527 নাম : অনন্ত বুঢ়াগোঁহাই পিতাৰ নাম: ঘনকান্ত বুঢ়াগোঁহাই ঘৰ নং : 98 বয়স : 55 লিঙ্গ : পুৰুষ	CLT0008939 ফটো উপলব্ধ	528 নাম : বনমী বুঢ়াগোঁহাই স্বামীৰ নাম: অনন্ত বুঢ়াগোঁহাই ঘৰ নং : 98 বয়স : 51 লিঙ্গ : মহিলা	CLT0008940 ফটো উপলব্ধ
529 নাম : ডালিমী হাজৰিকা স্বামীৰ নাম: ভোলা হাজৰিকা ঘৰ নং : 100 বয়স : 92 লিঙ্গ : মহিলা	CLT0008941 ফটো উপলব্ধ	530 নাম : দেবেন হাজৰিকা পিতাৰ নাম: ভোলা হাজৰিকা ঘৰ নং : 100 বয়স : 62 লিঙ্গ : পুৰুষ	CLT1074744 ফটো উপলব্ধ	531 নাম : মহেন্দ্ৰ হাজৰিকা পিতাৰ নাম: দেবেশ্বৰ হাজৰিকা ঘৰ নং : 100 বয়স : 56 লিঙ্গ : পুৰুষ	CLT1074788 ফটো উপলব্ধ
532 নাম : মাইন হাজৰিকা স্বামীৰ নাম: মহেন্দ্ৰ হাজৰিকা ঘৰ নং : 100 বয়স : 49 লিঙ্গ : মহিলা	CLT0008943 ফটো উপলব্ধ	533 নাম : নিৰঞ্জন হাজৰিকা পিতাৰ নাম: মহেন্দ্ৰ হাজৰিকা ঘৰ নং : 100 বয়স : 24 লিঙ্গ : পুৰুষ	CLT0497438 ফটো উপলব্ধ	534 নাম : ৰিপন হাজৰিকা পিতাৰ নাম: মহেন্দ্ৰ হাজৰিকা ঘৰ নং : 100 বয়স : 19 লিঙ্গ : পুৰুষ	PEZ0169722 ফটো উপলব্ধ
E 535 নাম : কমল বৰা পিতাৰ নাম: ফনিধৰ বৰা ঘৰ নং : 102 বয়স : 92 লিঙ্গ : পুৰুষ	CLT0008944 ফটো উপলব্ধ	536 নাম : বৃধেশ্বৰ কলিতা পিতাৰ নাম: খমন কলিতা ঘৰ নং : 102 বয়স : 60 লিঙ্গ : পুৰুষ	CLT0434555 ফটো উপলব্ধ	537 নাম : পুষ্পা বৰা কলিতা স্বামীৰ নাম: বৃধেশ্বৰ কলিতা ঘৰ নং : 102 বয়স : 52 লিঙ্গ : মহিলা	CLT1074835 ফটো উপলব্ধ
538 নাম : কম্পনা কলিতা তামুলী স্বামীৰ নাম: উজ্জ্বল তামুলী ঘৰ নং : 102 বয়স : 31 লিঙ্গ : মহিলা	CLT0562819 ফটো উপলব্ধ	539 নাম : বিজয় বৰা পিতাৰ নাম: উমাকান্ত বৰা ঘৰ নং : 103 বয়স : 61 লিঙ্গ : পুৰুষ	CLT1074857 ফটো উপলব্ধ	540 নাম : তৰুণ বৰা পিতাৰ নাম: উমাকান্ত বৰা ঘৰ নং : 103 বয়স : 59 লিঙ্গ : পুৰুষ	CLT0008947 ফটো উপলব্ধ
541 নাম : যোগেশ্বৰ বৰা পিতাৰ নাম: উমাকান্ত বৰা ঘৰ নং : 103 বয়স : 57 লিঙ্গ : পুৰুষ	CLT0008948 ফটো উপলব্ধ	542 নাম : গীতাজুলী বৰা স্বামীৰ নাম: যোগেশ্বৰ বৰা ঘৰ নং : 103 বয়স : 56 লিঙ্গ : মহিলা	CLT0008950 ফটো উপলব্ধ	543 নাম : ৰূপা বৰা স্বামীৰ নাম: তৰুণ বৰা ঘৰ নং : 103 বয়স : 51 লিঙ্গ : মহিলা	CLT0008949 ফটো উপলব্ধ



544 নাম : মীৰা বৰা স্বামীৰ নাম: বিজয় বৰা ঘৰ নং : 103 বয়স : 51 লিঙ্গ : মহিলা	CLT1074868 ফটো উপলব্ধ	545 নাম : লীমা বৰা পিতাৰ নাম: তৰুণ বৰা ঘৰ নং : 103 বয়স : 27 লিঙ্গ : মহিলা	CLT0365114 ফটো উপলব্ধ	546 নাম : সত্য নাৰায়ন শৰ্মা পিতাৰ নাম: খেমৰাজ শৰ্মা ঘৰ নং : 108 বয়স : 67 লিঙ্গ : পুৰুষ	CLT0008951 ফটো উপলব্ধ
547 নাম : চাজানা শৰ্মা স্বামীৰ নাম: সত্য নাৰায়ন শৰ্মা ঘৰ নং : 108 বয়স : 61 লিঙ্গ : মহিলা	CLT1074926 ফটো উপলব্ধ	548 নাম : গঙ্গাধৰ হাজৰিকা পিতাৰ নাম: কন হাজৰিকা ঘৰ নং : 105 বয়স : 87 লিঙ্গ : পুৰুষ	CLT0008953 ফটো উপলব্ধ	549 নাম : লিলাবতী হাজৰিকা স্বামীৰ নাম: গঙ্গাধৰ হাজৰিকা ঘৰ নং : 105 বয়স : 82 লিঙ্গ : মহিলা	CLT0008954 ফটো উপলব্ধ
550 নাম : বিপিন হাজৰিকা পিতাৰ নাম: গঙ্গাধৰ হাজৰিকা ঘৰ নং : 105 বয়স : 57 লিঙ্গ : পুৰুষ	CLT0008955 ফটো উপলব্ধ	551 নাম : ৰীতা মুণি হাজৰিকা স্বামীৰ নাম: বিপিন হাজৰিকা ঘৰ নং : 105 বয়স : 52 লিঙ্গ : মহিলা	CLT0008956 ফটো উপলব্ধ	552 নাম : উপেন হাজৰিকা পিতাৰ নাম: গঙ্গাধৰ হাজৰিকা ঘৰ নং : 105 বয়স : 46 লিঙ্গ : পুৰুষ	CLT0008957 ফটো উপলব্ধ
553 নাম : সঙ্গীতা হাজৰিকা স্বামীৰ নাম: উপেন হাজৰিকা ঘৰ নং : 105 বয়স : 45 লিঙ্গ : মহিলা	CLT0008958 ফটো উপলব্ধ	554 নাম : পম্পী হাজৰিকা পিতাৰ নাম: উপেন হাজৰিকা ঘৰ নং : 105 বয়স : 21 লিঙ্গ : মহিলা	CLT6878417 ফটো উপলব্ধ	555 নাম : অম্লানজ্যোতি হাজৰিকা পিতাৰ নাম: বিপিন হাজৰিকা ঘৰ নং : 105 বয়স : 20 লিঙ্গ : পুৰুষ	PEZ0047084 ফটো উপলব্ধ
556 নাম : বিবেন হাজৰিকা পিতাৰ নাম: গঙ্গাধৰ হাজৰিকা ঘৰ নং : 106 বয়স : 54 লিঙ্গ : পুৰুষ	CLT1075009 ফটো উপলব্ধ	557 নাম : বেণু কছাৰী হাজৰিকা স্বামীৰ নাম: বিবেন হাজৰিকা ঘৰ নং : 106 বয়স : 48 লিঙ্গ : মহিলা	CLT0281410 ফটো উপলব্ধ	558 নাম : সুভৰ্ণা গগৈ স্বামীৰ নাম: কনকেশ্বৰ গগৈ ঘৰ নং : 109 বয়স : 75 লিঙ্গ : মহিলা	CLT1075032 ফটো উপলব্ধ
559 নাম : বিনিতা গগৈ পিতাৰ নাম: কনকেশ্বৰ গগৈ ঘৰ নং : 109 বয়স : 49 লিঙ্গ : মহিলা	CLT1075043 ফটো উপলব্ধ	560 নাম : ৰাতুল গগৈ পিতাৰ নাম: কনকেশ্বৰ গগৈ ঘৰ নং : 107 বয়স : 48 লিঙ্গ : পুৰুষ	CLT0008960 ফটো উপলব্ধ	561 নাম : হেমন্ত গগৈ পিতাৰ নাম: কনকেশ্বৰ গগৈ ঘৰ নং : 107 বয়স : 44 লিঙ্গ : পুৰুষ	CLT0008961 ফটো উপলব্ধ
562 নাম : অনিমা হাজৰিকা স্বামীৰ নাম: বুপাই হাজৰিকা ঘৰ নং : 108 বয়স : 59 লিঙ্গ : মহিলা	CLT0008962 ফটো উপলব্ধ	563 নাম : তুল হাজৰিকা পিতাৰ নাম: বুপাই হাজৰিকা ঘৰ নং : 108 বয়স : 42 লিঙ্গ : পুৰুষ	CLT0008963 ফটো উপলব্ধ	564 নাম : বলোৰাম হাজৰিকা পিতাৰ নাম: বুপাই হাজৰিকা ঘৰ নং : 108 বয়স : 37 লিঙ্গ : পুৰুষ	CLT0008964 ফটো উপলব্ধ
565 নাম : পৰিসমীতা হাজৰিকা স্বামীৰ নাম: মোনু হাজৰিকা ঘৰ নং : 108 বয়স : 34 লিঙ্গ : মহিলা	CLT0552844 ফটো উপলব্ধ	566 নাম : লখিমী হাজৰিকা স্বামীৰ নাম: বলুৰাম হাজৰিকা ঘৰ নং : 108 বয়স : 26 লিঙ্গ : মহিলা	CLT0553008 ফটো উপলব্ধ	567 নাম : কমল চন্দ্ৰ বৰা পিতাৰ নাম: পূৰ্ণচন্দ্ৰ বৰা ঘৰ নং : 108 বয়স : 62 লিঙ্গ : পুৰুষ	CLT1075123 ফটো উপলব্ধ
568 নাম : দীপা বৰা স্বামীৰ নাম: কমল চন্দ্ৰ বৰা ঘৰ নং : 108 বয়স : 57 লিঙ্গ : মহিলা	CLT0008965 ফটো উপলব্ধ	569 নাম : ৰাজশ্ৰী বৰা পিতাৰ নাম: কমল চন্দ্ৰ বৰা ঘৰ নং : 108 বয়স : 38 লিঙ্গ : মহিলা	CLT1075156 ফটো উপলব্ধ	570 নাম : জয়া ৰাজখোৱা স্বামীৰ নাম: গুণিন ৰাজখোৱা ঘৰ নং : 109 বয়স : 72 লিঙ্গ : মহিলা	CLT0008966 ফটো উপলব্ধ
571 নাম : সুৰষ ৰাজখোৱা পিতাৰ নাম: গুণিন ৰাজখোৱা ঘৰ নং : 109 বয়স : 50 লিঙ্গ : পুৰুষ	CLT0008967 ফটো উপলব্ধ	E 572 নাম : ঋতুৰাজ ৰাজখোৱা পিতাৰ নাম: গুণিন ৰাজখোৱা ঘৰ নং : 109 বয়স : 46 লিঙ্গ : পুৰুষ	CLT0008968 ফটো উপলব্ধ	573 নাম : চিত্তৰঞ্জন সোনোৱাল পিতাৰ নাম: মুহিৰাম সোনোৱাল ঘৰ নং : 110 বয়স : 52 লিঙ্গ : পুৰুষ	CLT0008969 ফটো উপলব্ধ



574	CLT0008970
নাম : নৱৰূপা সোনোৱাল স্বামীৰ নাম: চিত্তৰঞ্জন সোনোৱাল ঘৰ নং : ১১০ বয়স : 48 লিঙ্গ : মহিলা	ফটো উপলব্ধ

575	CLT0008971
নাম : ময়ূৰ ৰঞ্জন সোনোৱাল পিতাৰ নাম: কেছৰাম সোনোৱাল ঘৰ নং : ১১০ বয়স : 38 লিঙ্গ : পুৰুষ	ফটো উপলব্ধ

576	CLT0465500
নাম : ৰেন গগৈ স্বামীৰ নাম: দিবাকৰ গগৈ ঘৰ নং : 167 বয়স : 53 লিঙ্গ : মহিলা	ফটো উপলব্ধ

577	CLT6875330
নাম : মেৰি গগৈ স্বামীৰ নাম: পল্লব গগৈ ঘৰ নং : 167 বয়স : 35 লিঙ্গ : মহিলা	ফটো উপলব্ধ

578	CLT0464040
নাম : পল্লব গগৈ অন্যান্য: দিবাকৰ গগৈ ঘৰ নং : 167 বয়স : 33 লিঙ্গ : পুৰুষ	ফটো উপলব্ধ

579	CLT0552950
নাম : নিকুমণী দত্ত স্বামীৰ নাম: কিৰণ গগৈ ঘৰ নং : 167 বয়স : 32 লিঙ্গ : মহিলা	ফটো উপলব্ধ

580	CLT0465476
নাম : কিৰন গগৈ পিতাৰ নাম: দিবাকৰ গগৈ ঘৰ নং : 167 বয়স : 30 লিঙ্গ : পুৰুষ	ফটো উপলব্ধ



581	2	PEZ0171694	ফটো উপলব্ধ	নাম : সুনীতা নাগ স্বামীৰ নাম : সুমিত মিঞ্জ ঘৰ নং : 134 বয়স : 28 লিঙ্গ : মহিলা	582	2	PEZ0183814	ফটো উপলব্ধ	নাম : চালমা বেগম স্বামীৰ নাম : হুচেইন আলি ঘৰ নং : 174 বয়স : 34 লিঙ্গ : মহিলা	583	2	PEZ0183517	ফটো উপলব্ধ	নাম : তৰন তাঁতী পিতাৰ নাম : হেনা তাঁতী ঘৰ নং : 192 বয়স : 26 লিঙ্গ : পুৰুষ
584	2	PEZ0183475	ফটো উপলব্ধ	নাম : অনজ উৰাং পিতাৰ নাম : জিৰেন উৰাং ঘৰ নং : 221 বয়স : 18 লিঙ্গ : পুৰুষ	585	2	PEZ0183418	ফটো উপলব্ধ	নাম : বশনী ঘাটোবাৰ স্বামীৰ নাম : পিংকু উৰাং ঘৰ নং : 228 বয়স : 27 লিঙ্গ : মহিলা	586	2	PEZ0183269	ফটো উপলব্ধ	নাম : জোনালী উৰাং পিতাৰ নাম : জিৰেণ উৰাং ঘৰ নং : 221 বয়স : 20 লিঙ্গ : মহিলা
587	2	PEZ0186288	ফটো উপলব্ধ	নাম : অমবতী তুৰী স্বামীৰ নাম : কৰ্ম মিত্ৰা ঘৰ নং : 207 বয়স : 29 লিঙ্গ : মহিলা	588	2	PEZ0186379	ফটো উপলব্ধ	নাম : গোবিন ভূঞা পিতাৰ নাম : প্ৰবিন ভূঞা ঘৰ নং : 201 বয়স : 23 লিঙ্গ : পুৰুষ	589	2	PEZ0186437	ফটো উপলব্ধ	নাম : বিয়া মিত্ৰা স্বামীৰ নাম : বিৰু মিত্ৰা ঘৰ নং : 209 বয়স : 19 লিঙ্গ : মহিলা
590	2	PEZ0186544	ফটো উপলব্ধ	নাম : জানমণি তাঁতী স্বামীৰ নাম : কণ্ড তাঁতী ঘৰ নং : 866 বয়স : 20 লিঙ্গ : মহিলা	591	2	PEZ0186569	ফটো উপলব্ধ	নাম : অনিতা তাঁতী স্বামীৰ নাম : লখেশ্বৰ তাঁতী ঘৰ নং : 237 বয়স : 23 লিঙ্গ : মহিলা	592	2	PEZ0186916	ফটো উপলব্ধ	নাম : আৰমান বহমান পিতাৰ নাম : ইদুল আলি ঘৰ নং : 141 বয়স : 25 লিঙ্গ : পুৰুষ
593	2	PEZ0189704	ফটো উপলব্ধ	নাম : অপৰ্ব হেৰেঞ্জ পিতাৰ নাম : তিনতুচ হেৰেঞ্জ ঘৰ নং : 152 বয়স : 18 লিঙ্গ : পুৰুষ	594	2	PEZ0189845	ফটো উপলব্ধ	নাম : অৰ্চনা হেৰেঞ্জ পিতাৰ নাম : প্ৰভুচাহায় হেৰেঞ্জ ঘৰ নং : 152 বয়স : 24 লিঙ্গ : মহিলা	595	2	PEZ0190074	ফটো উপলব্ধ	নাম : নেহা তাঁতী স্বামীৰ নাম : আনন্দ তাঁতী ঘৰ নং : 250 বয়স : 22 লিঙ্গ : মহিলা
596	2	PEZ0190298	ফটো উপলব্ধ	নাম : নিপা মিধা স্বামীৰ নাম : লবেন মিধা ঘৰ নং : 197 বয়স : 22 লিঙ্গ : মহিলা	597	2	PEZ0190363	ফটো উপলব্ধ	নাম : মিনা মিধা স্বামীৰ নাম : কৃষ্ণ মিধা ঘৰ নং : 220 বয়স : 25 লিঙ্গ : মহিলা	598	2	PEZ0190405	ফটো উপলব্ধ	নাম : ৰূপালী তাঁতী পিতাৰ নাম : লক্ষ্মীন্দ তাঁতী ঘৰ নং : 237 ক বয়স : 26 লিঙ্গ : মহিলা
S 599	2	PEZ0195628	ফটো উপলব্ধ	নাম : ছহিদৰ বহমান পিতাৰ নাম : মুজিবুৰ বহমান ঘৰ নং : 91 ক বয়স : 19 লিঙ্গ : পুৰুষ	S 600	3	CLT1071858	ফটো উপলব্ধ	নাম : মুজিবুৰ বহমান পিতাৰ নাম : বিজুলী বহমান ঘৰ নং : 91 ক বয়স : 49 লিঙ্গ : পুৰুষ	601	2	PEZ0217323	ফটো উপলব্ধ	নাম : ৰোহিত ভূঞা পিতাৰ নাম : গুনাৰাম ভূঞা ঘৰ নং : 199 বয়স : 19 লিঙ্গ : পুৰুষ



602	2	PEZ0239350	ফটো উপলব্ধ	603	2	PEZ0239319	ফটো উপলব্ধ	604	2	PEZ0240770	ফটো উপলব্ধ
নাম : অনিতা তাঁতী স্বামীৰ নাম : লখেশ্বৰ তাঁতী ঘৰ নং : 237 বয়স : 24 লিঙ্গ : মহিলা				নাম : চুনিতা উৰাং পিতাৰ নাম : সুৰেন উৰাং ঘৰ নং : 221 বয়স : 32 লিঙ্গ : মহিলা				নাম : বুধেশ্বৰী তাঁতী নাথ স্বামীৰ নাম : অজিত নাথ ঘৰ নং : 194ক বয়স : 26 লিঙ্গ : মহিলা			
605	2	PEZ0248203	ফটো উপলব্ধ	606	2	PEZ0249631	ফটো উপলব্ধ	607	2	PEZ0249672	ফটো উপলব্ধ
নাম : অজয় কিস্কু পিতাৰ নাম : দেৱীনন্দ কিস্কু ঘৰ নং : 194 বয়স : 29 লিঙ্গ : পুৰুষ				নাম : ফাৰীহা তাজবিন পিতাৰ নাম : ইমৰান হুছেইন ঘৰ নং : 116 বয়স : 18 লিঙ্গ : মহিলা				নাম : চাবিহা চিদ্দিকি পিতাৰ নাম : ইমৰান হুছেইন ঘৰ নং : 116 বয়স : 21 লিঙ্গ : মহিলা			

ভোটাৰৰ সাৰাংশ

A) ভোটাৰৰ সংখ্যা

	তালিকাৰ প্ৰকাৰ	তালিকাৰ চিনাক্তকৰণ	ভোটাৰৰ সংখ্যা				
			পুৰুষ	মহিলা	৩য় লিঙ্গ	মুঠ	
I	মূল তালিকা	মূল তালিকা	বিশেষ সংশোধন, 2026 চনৰ পূৰ্বৰ 2025 চনৰ মূল তালিকাৰ লগত থকা সংযোজন সমূহ একত্ৰিতকৰন কৰা তালিকা।	297	283	0	580
II	যোগ তালিকা	পৰিপূৰক 1	বিশেষ সংক্ষিপ্ত সংশোধন, 2026	8	13	0	21
		পৰিপূৰক 2	অনবিচ্ছিন্ন সংশোধন 2026	1	5	0	6
			মুঠ	9	18	0	27
III	বিয়োজন তালিকা	পৰিপূৰক 1	বিশেষ সংক্ষিপ্ত সংশোধন, 2026	18	15	0	33
		পৰিপূৰক 2	অনবিচ্ছিন্ন সংশোধন 2026	5	4	0	9
			মুঠ	23	19	0	42
IV	লিংগ ক্ষেত্ৰত পৰিবৰ্তনৰ বাবে পাৰ্থক্য			0	0	0	0
এই সংশোধনৰ পিছত ভোটাৰ তালিকাত ভোটাৰৰ মুঠ সংখ্যা (I+II-III+IV)				283	282	0	565

B) শুধৰনীৰ সংখ্যা

তালিকাৰ প্ৰকাৰ	তালিকাৰ চিনাক্তকৰণ	শুধৰনীৰ সংখ্যা
পৰিপূৰক 1	বিশেষ সংক্ষিপ্ত সংশোধন, 2026	0
পৰিপূৰক 2	অনবিচ্ছিন্ন সংশোধন 2026	0
	মুঠ	0

নিৰ্বাচক পঞ্জীয়ন বিষয়াৰ স্বাক্ষৰ

E-মৃত, S-স্থানান্তৰিত/ বাসস্থান পৰিবৰ্তন, R-প্ৰতিলিপি, M-নিখোজ, Q-অযোগ্য