



ভোটাৰ তালিকা 2026 S03 অসম

বিধানসভা সমষ্টিৰ নম্বৰ, নাম আৰু সংৰক্ষণৰ স্থিতি : 103 - গোলাঘাট (সাধাৰণ)		খণ্ড নং : 242																			
এই বিধানসভা সমষ্টিত কোন সংসদীয় সমষ্টিৰ অন্তৰ্গত তাৰ নম্বৰ, নাম আৰু সংৰক্ষণ স্থিতি : 10 - কাজিৰঙা (সাধাৰণ)																					
1. সংশোধনৰ বিৱৰণ																					
সংশোধনৰ বছৰ	2026	তালিকাৰ চিনাক্তকৰণ																			
ভিত্তি তাৰিখ	01-04-2026	বিশেষ সংশোধন, 2026 চনৰ পূৰ্বৰ 2025 চনৰ মূল তালিকাৰ লগত থকা সংযোজন সমূহ একত্ৰিতকৰণ কৰা তালিকা।																			
সংশোধনৰ প্ৰকাৰ	বিশেষ সংশোধন 2026																				
প্ৰকাশনৰ তাৰিখ	23-03-2026																				
2. খণ্ড আৰু ভোটগ্ৰহন কেন্দ্ৰৰ বিৱৰণ																					
খণ্ডৰ অন্তৰ্গত এলেকা সমূহৰ নম্বৰ আৰু নাম																					
1-ভেলৌগুৰী খেৰণি		<table border="1" style="width: 100%; border-collapse: collapse;"> <tr> <td>মূল চহৰ/গাওঁ</td> <td>: মেৰাপানী</td> </tr> <tr> <td>ৱাৰ্ড নং</td> <td>:</td> </tr> <tr> <td>ডাকঘৰ</td> <td>: মেৰাপানী</td> </tr> <tr> <td>পুলিচ থানা</td> <td>: মেৰাপানী থানা</td> </tr> <tr> <td>ব্লক</td> <td>: গমাৰিগুৰি খণ্ড</td> </tr> <tr> <td>ৰাজহ চক্ৰ</td> <td>: গোলাঘাট ৰাজহ চক্ৰ</td> </tr> <tr> <td>জিলা</td> <td>: গোলাঘাট</td> </tr> <tr> <td>পিনকোড</td> <td>: 785705</td> </tr> </table>				মূল চহৰ/গাওঁ	: মেৰাপানী	ৱাৰ্ড নং	:	ডাকঘৰ	: মেৰাপানী	পুলিচ থানা	: মেৰাপানী থানা	ব্লক	: গমাৰিগুৰি খণ্ড	ৰাজহ চক্ৰ	: গোলাঘাট ৰাজহ চক্ৰ	জিলা	: গোলাঘাট	পিনকোড	: 785705
মূল চহৰ/গাওঁ	: মেৰাপানী																				
ৱাৰ্ড নং	:																				
ডাকঘৰ	: মেৰাপানী																				
পুলিচ থানা	: মেৰাপানী থানা																				
ব্লক	: গমাৰিগুৰি খণ্ড																				
ৰাজহ চক্ৰ	: গোলাঘাট ৰাজহ চক্ৰ																				
জিলা	: গোলাঘাট																				
পিনকোড	: 785705																				
3. ভোটগ্ৰহন কেন্দ্ৰৰ বিৱৰণ																					
ভোটগ্ৰহন কেন্দ্ৰৰ নম্বৰ আৰু নাম :		ভোটগ্ৰহন কেন্দ্ৰৰ প্ৰকাৰ (পুৰুষ/মহিলা/সাধাৰণ)		সাধাৰণ																	
242 - অনন্তপুৰ এল পি স্কুল (মধ্য)		খণ্ডৰ অন্তৰ্গত সহায়ক ভোটগ্ৰহন কেন্দ্ৰৰ সংখ্যা :		0																	
ভোটগ্ৰহন কেন্দ্ৰৰ ঠিকনা :																					
অনন্তপুৰ এল.পি.স্কুল, দৈয়াং ৰেঞ্জ, মেৰাপানী																					
4. ভোটাৰৰ সংখ্যা																					
আৰম্ভনি ক্ৰমিক নং	শেষ ক্ৰমিক নং	মুঠ ভোটাৰ																			
নং		পুৰুষ	মহিলা	৩য় লিঙ্গ	মুঠ																
1	541	264	252	0	516																

নিৰ্বাচক পঞ্জীয়ন বিষয়াৰ স্বাক্ষৰ

Nazri Naksha

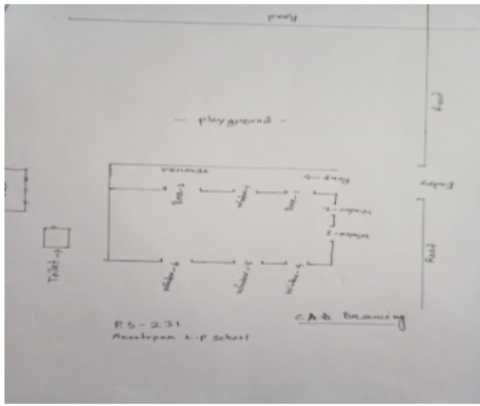

Google Map View



Polling Station Building Front View



ভোটগ্ৰহন কেন্দ্ৰৰ সন্মুখৰ দৃশ্য



Cad View

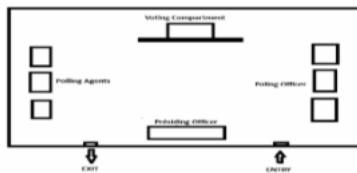

Key MAP View

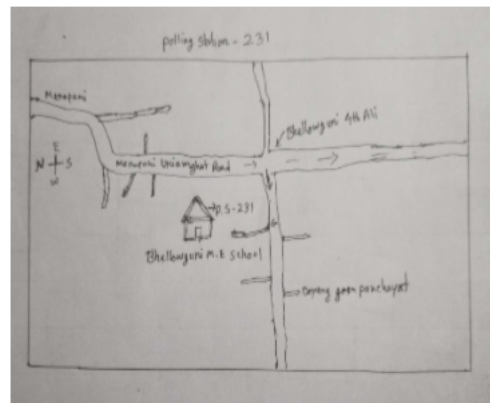



1 নাম : আমিনা বেগম স্বামীৰ নাম : মঃ তামিজউদ্দিন ঘৰ নং : 1 বয়স : 68 লিঙ্গ : মহিলা	BVR1799004 ফটো উপলব্ধ	2 নাম : বুবুল আলি পিতাৰ নাম : মঃ তামিজউদ্দিন ঘৰ নং : 1 বয়স : 46 লিঙ্গ : পুৰুষ	BVR1799015 ফটো উপলব্ধ	3 নাম : মুনমি বেগম পিতাৰ নাম : বুবুল হুছেইন ঘৰ নং : 1 বয়স : 42 লিঙ্গ : মহিলা	BVR1799037 ফটো উপলব্ধ
4 নাম : বুবুল হুছেইন পিতাৰ নাম : মঃ তামিজউদ্দিন ঘৰ নং : 1 বয়স : 40 লিঙ্গ : পুৰুষ	BVR1799026 ফটো উপলব্ধ	5 নাম : মুস্তাফা আলি পিতাৰ নাম : অজগৰ আলি ঘৰ নং : 1 বয়স : 26 লিঙ্গ : পুৰুষ	BVR1328335 ফটো উপলব্ধ	6 নাম : চিদ্দিক আলি পিতাৰ নাম : অজগৰ আলি ঘৰ নং : 1 বয়স : 23 লিঙ্গ : পুৰুষ	BVR1318484 ফটো উপলব্ধ
7 নাম : মমিনা বেগম স্বামীৰ নাম : আজগৰ আলি ঘৰ নং : 1 বয়স : 42 লিঙ্গ : মহিলা	BVR1799059 ফটো উপলব্ধ	8 নাম : মঃ বাহানউদ্দিন পিতাৰ নাম : হাফিজউদ্দিন ঘৰ নং : 2 বয়স : 67 লিঙ্গ : পুৰুষ	BVR1799060 ফটো উপলব্ধ	9 নাম : মিচ বুলবুলি বেগম স্বামীৰ নাম : মঃ বাহানউদ্দিন ঘৰ নং : 2 বয়স : 62 লিঙ্গ : মহিলা	BVR1799071 ফটো উপলব্ধ
10 নাম : মঃ জমিৰউদ্দিন পিতাৰ নাম : মঃ বাহানউদ্দিন ঘৰ নং : 2 বয়স : 45 লিঙ্গ : পুৰুষ	BVR1799082 ফটো উপলব্ধ	11 নাম : আহুমা বেগম স্বামীৰ নাম : জমিৰ উদ্দিন ঘৰ নং : 2 বয়স : 35 লিঙ্গ : মহিলা	BVR1802717 ফটো উপলব্ধ	12 নাম : পবন দুৱৰা পিতাৰ নাম : হেমকান্ত দুৱৰা ঘৰ নং : 3 বয়স : 62 লিঙ্গ : পুৰুষ	BVR1799093 ফটো উপলব্ধ
13 নাম : শ্ৰীমতী ইলা দুৱৰা স্বামীৰ নাম : পবন দুৱৰা ঘৰ নং : 3 বয়স : 57 লিঙ্গ : মহিলা	BVR1799106 ফটো উপলব্ধ	14 নাম : জ্যোতি প্ৰভা দুৱৰা পিতাৰ নাম : পবন দুৱৰা ঘৰ নং : 3 বয়স : 34 লিঙ্গ : মহিলা	BVR1799117 ফটো উপলব্ধ	15 নাম : বিশ্বজিত বৰুৱা পিতাৰ নাম : ঘনশ্যাম বৰুৱা ঘৰ নং : 3 বয়স : 32 লিঙ্গ : পুৰুষ	BVR0082016 ফটো উপলব্ধ
16 নাম : বেউলা দাস পিতাৰ নাম : বেবাই দাস ঘৰ নং : 3 বয়স : 31 লিঙ্গ : মহিলা	BVR1802900 ফটো উপলব্ধ	17 নাম : ধৰ্মেশ্বৰ দুৱৰা পিতাৰ নাম : পবন দুৱৰা ঘৰ নং : 3 বয়স : 31 লিঙ্গ : পুৰুষ	BVR1802819 ফটো উপলব্ধ	18 নাম : দন্দিৰাম দুৱৰা পিতাৰ নাম : পবন দুৱৰা ঘৰ নং : 3 বয়স : 27 লিঙ্গ : পুৰুষ	BVR0172593 ফটো উপলব্ধ
19 নাম : কাজল দাস দুৱৰা স্বামীৰ নাম : ধৰ্মেশ্বৰ দুৱৰা ঘৰ নং : 3 বয়স : 24 লিঙ্গ : মহিলা	BVR2214443 ফটো উপলব্ধ	S 20 নাম : মঃ আব্দুল হুছেইন পিতাৰ নাম : আব্বাছ হুছেইন ঘৰ নং : 8 বয়স : 53 লিঙ্গ : পুৰুষ	BVR1799128 ফটো উপলব্ধ	21 নাম : তুলন দুৱৰা পিতাৰ নাম : পবন দুৱৰা ঘৰ নং : 8 বয়স : 31 লিঙ্গ : পুৰুষ	BVR1802740 ফটো উপলব্ধ
22 নাম : সবিতা দাস স্বামীৰ নাম : ৰতন দাস ঘৰ নং : 8 বয়স : 31 লিঙ্গ : মহিলা	PEZ0113076 ফটো উপলব্ধ	23 নাম : ৰতন দাস পিতাৰ নাম : বেবাই দাস ঘৰ নং : 8 বয়স : 36 লিঙ্গ : পুৰুষ	BVR1802795 ফটো উপলব্ধ	24 নাম : কনমাই বৰা স্বামীৰ নাম : বাপ বৰা ঘৰ নং : 5 বয়স : 87 লিঙ্গ : মহিলা	BVR1799173 ফটো উপলব্ধ
25 নাম : শুফলা বৰা স্বামীৰ নাম : বিহুতী বৰা ঘৰ নং : 5 বয়স : 57 লিঙ্গ : মহিলা	BVR1799162 ফটো উপলব্ধ	26 নাম : পাপু বৰা পিতাৰ নাম : বিহুটি বৰা ঘৰ নং : 5 বয়স : 36 লিঙ্গ : পুৰুষ	BVR1799184 ফটো উপলব্ধ	27 নাম : ৰিতু বৰা পিতাৰ নাম : বিহুটি বৰা ঘৰ নং : 5 বয়স : 35 লিঙ্গ : পুৰুষ	BVR1799195 ফটো উপলব্ধ
28 নাম : ৰুপচি বৰা স্বামীৰ নাম : পাপু বৰা ঘৰ নং : 5 বয়স : 29 লিঙ্গ : মহিলা	BVR0115386 ফটো উপলব্ধ	29 নাম : মৰমী বৰা স্বামীৰ নাম : ৰিতু বৰা ঘৰ নং : 5 বয়স : 28 লিঙ্গ : মহিলা	BVR0115576 ফটো উপলব্ধ	E 30 নাম : মটক গগৈ পিতাৰ নাম : তিলেশ্বৰ গগৈ ঘৰ নং : 6 বয়স : 89 লিঙ্গ : পুৰুষ	BVR1799208 ফটো উপলব্ধ



31 নাম : গোলাপী গগৈ স্বামীৰ নাম: মটক গগৈ ঘৰ নং : ৬ বয়স : 77 লিঙ্গ : মহিলা	BVR1799219 ফটো উপলব্ধ	32 নাম : মঞ্জু গগৈ পিতাৰ নাম: মটক গগৈ ঘৰ নং : ৬ বয়স : 39 লিঙ্গ : মহিলা	BVR1799220 ফটো উপলব্ধ	E 33 নাম : ভূপেন গগৈ পিতাৰ নাম: মটক গগৈ ঘৰ নং : ৬ বয়স : 39 লিঙ্গ : পুৰুষ	BVR0127019 ফটো উপলব্ধ
34 নাম : কৃষ্ণকান্ত গগৈ পিতাৰ নাম: মটক গগৈ ঘৰ নং : ৬ বয়স : 36 লিঙ্গ : পুৰুষ	BVR1799231 ফটো উপলব্ধ	S 35 নাম : চুম্পি গগৈ পিতাৰ নাম: মটক গগৈ ঘৰ নং : ৬ বয়স : 31 লিঙ্গ : মহিলা	BVR1802693 ফটো উপলব্ধ	36 নাম : পম্পি বৰা গগৈ স্বামীৰ নাম: কৃষ্ণ কান্ত গগৈ ঘৰ নং : ৬ বয়স : 26 লিঙ্গ : মহিলা	BVR0442095 ফটো উপলব্ধ
37 নাম : পবন গগৈ পিতাৰ নাম: পুলৰাম গগৈ ঘৰ নং : ৭ বয়স : 62 লিঙ্গ : পুৰুষ	BVR1799242 ফটো উপলব্ধ	38 নাম : খিৰদা গগৈ স্বামীৰ নাম: পবন গগৈ ঘৰ নং : ৭ বয়স : 57 লিঙ্গ : মহিলা	BVR1799253 ফটো উপলব্ধ	39 নাম : বিজু দাস পিতাৰ নাম: নবিন দাস ঘৰ নং : ৭ বয়স : 31 লিঙ্গ : মহিলা	BVR1802739 ফটো উপলব্ধ
40 নাম : ইয়াকত আলি পিতাৰ নাম: মঃ আৰ্জেন আলি ঘৰ নং : ৮ বয়স : 67 লিঙ্গ : পুৰুষ	BVR1799264 ফটো উপলব্ধ	41 নাম : বাবু আলি অন্যান্য: জাহানা বেগম ঘৰ নং : ৮ বয়স : 41 লিঙ্গ : পুৰুষ	BVR0456061 ফটো উপলব্ধ	42 নাম : মুস্তাকিন আলি পিতাৰ নাম: ইয়াকত আলি ঘৰ নং : 8 বয়স : 32 লিঙ্গ : পুৰুষ	BVR1794907 ফটো উপলব্ধ
43 নাম : বাবুল আলি পিতাৰ নাম: সৰুজান আলি ঘৰ নং : ৮ বয়স : 27 লিঙ্গ : পুৰুষ	BVR0445908 ফটো উপলব্ধ	44 নাম : জেছমিন বেগম স্বামীৰ নাম: মুস্তাকিন আলী ঘৰ নং : 08 বয়স : 24 লিঙ্গ : মহিলা	PEZ0042812 ফটো উপলব্ধ	45 নাম : জাহানা বেগম পিতাৰ নাম: ইয়াকত আলি ঘৰ নং : ৮কু বয়স : 41 লিঙ্গ : মহিলা	BVR0172833 ফটো উপলব্ধ
46 নাম : মহেন গগৈ পিতাৰ নাম: পবন গগৈ ঘৰ নং : ৯ বয়স : 26 লিঙ্গ : পুৰুষ	BVR0268094 ফটো উপলব্ধ	47 নাম : তুলা ঘাটোৱাল পিতাৰ নাম: গোলাপ ঘাটোৱাল ঘৰ নং : ১০ বয়স : 57 লিঙ্গ : পুৰুষ	BVR1799297 ফটো উপলব্ধ	48 নাম : মুন ঘাটোৱাল স্বামীৰ নাম: তুলা ঘাটোৱাল ঘৰ নং : ১০ বয়স : 55 লিঙ্গ : মহিলা	BVR1799300 ফটো উপলব্ধ
49 নাম : বিনোদ ঘাটোৱাল পিতাৰ নাম: তুলা ঘাটোৱাল ঘৰ নং : ১০ বয়স : 45 লিঙ্গ : পুৰুষ	BVR1799322 ফটো উপলব্ধ	50 নাম : পিংকি উৰাং স্বামীৰ নাম: বিনুদ ঘাটোৱাল ঘৰ নং : ১০ বয়স : 41 লিঙ্গ : মহিলা	BVR0506998 ফটো উপলব্ধ	51 নাম : সুভদ্রা স্বৰ্গীয়াৰী পিতাৰ নাম: বাবাই স্বৰ্গীয়াৰী ঘৰ নং : 10 বয়স : 34 লিঙ্গ : মহিলা	PEZ0157974 ফটো উপলব্ধ
52 নাম : বাবু ঘাটোৱাল পিতাৰ নাম: তুলা ঘাটোৱাল ঘৰ নং : ১০ বয়স : 31 লিঙ্গ : পুৰুষ	BVR0172643 ফটো উপলব্ধ	R 53 নাম : ৰীতা ঘাটোৱাল স্বামীৰ নাম: ভাইকন ঘাটোৱাল ঘৰ নং : 10 বয়স : 30 লিঙ্গ : মহিলা	PEZ0098830 ফটো উপলব্ধ	54 নাম : ৰিতা ঘাটোৱাল স্বামীৰ নাম: ভাইকন ঘাটোৱাল ঘৰ নং : ১০ বয়স : 30 লিঙ্গ : মহিলা	PEZ0112540 ফটো উপলব্ধ
55 নাম : ভাইকন ঘাটোৱাল পিতাৰ নাম: তুলা ঘাটোৱাল ঘৰ নং : ১০ বয়স : 29 লিঙ্গ : পুৰুষ	BVR0342725 ফটো উপলব্ধ	56 নাম : ৰঞ্জিত ঘাটোৱাল পিতাৰ নাম: তুলা ঘাটোৱাল ঘৰ নং : ১০ বয়স : 26 লিঙ্গ : পুৰুষ	BVR0505511 ফটো উপলব্ধ	57 নাম : বকুল বালা চৰকাৰ স্বামীৰ নাম: নিৰঞ্জন চৰকাৰ ঘৰ নং : ১১ বয়স : 88 লিঙ্গ : মহিলা	BVR1799377 ফটো উপলব্ধ
D 58 নাম : ফুকন চৰকাৰ পিতাৰ নাম: নিৰঞ্জন চৰকাৰ ঘৰ নং : ১১ বয়স : 52 লিঙ্গ : পুৰুষ	BVR1799344 ফটো উপলব্ধ	59 নাম : মিন্টু চৰকাৰ পিতাৰ নাম: নিৰঞ্জন চৰকাৰ ঘৰ নং : ১১ বয়স : 40 লিঙ্গ : পুৰুষ	BVR1799366 ফটো উপলব্ধ	60 নাম : সংগীতা গুপ্তা সৰকাৰ স্বামীৰ নাম: মিন্টু সৰকাৰ ঘৰ নং : ১১ বয়স : 22 লিঙ্গ : মহিলা	PEZ0104356 ফটো উপলব্ধ



61 নাম : সোনালী স্তুগীয়াৰী সৰকাৰ স্বামীৰ নাম : অজুন চৰকাৰ ঘৰ নং : ১১ বয়স : 19 লিঙ্গ : মহিলা	PEZ0104315 ফটো উপলব্ধ	62 নাম : জ্যোতি চৰকাৰ স্বামীৰ নাম : ফকন চৰকাৰ ঘৰ নং : 11 বয়স : 47 লিঙ্গ : মহিলা	BVR1799355 ফটো উপলব্ধ	63 নাম : অৰ্জুন চৰকাৰ পিতাৰ নাম : ফকন চৰকাৰ ঘৰ নং : 11 বয়স : 22 লিঙ্গ : পুৰুষ	BVR1320209 ফটো উপলব্ধ
64 নাম : পদালোচন মণ্ডল পিতাৰ নাম : বিমল মণ্ডল ঘৰ নং : ১১ক বয়স : 26 লিঙ্গ : পুৰুষ	BVR1291921 ফটো উপলব্ধ	65 নাম : বিমল মণ্ডল পিতাৰ নাম : বিতু মণ্ডল ঘৰ নং : ১১ক বয়স : 52 লিঙ্গ : পুৰুষ	BVR1799388 ফটো উপলব্ধ	66 নাম : তুলুমানি মণ্ডল স্বামীৰ নাম : বিমল মণ্ডল ঘৰ নং : ১১ক বয়স : 45 লিঙ্গ : মহিলা	BVR1799399 ফটো উপলব্ধ
67 নাম : আকিল আলি পিতাৰ নাম : মমতাজ আলি ঘৰ নং : ১২ বয়স : 59 লিঙ্গ : পুৰুষ	BVR0349399 ফটো উপলব্ধ	68 নাম : মফিদা বেগম স্বামীৰ নাম : আকিল আলি ঘৰ নং : ১২ বয়স : 57 লিঙ্গ : মহিলা	BVR1799413 ফটো উপলব্ধ	69 নাম : মুকিব আলি পিতাৰ নাম : আকিল আলি ঘৰ নং : ১২ বয়স : 35 লিঙ্গ : পুৰুষ	BVR1799424 ফটো উপলব্ধ
70 নাম : মঃ বেকিবুল বহমান পিতাৰ নাম : মঃ আকিল আলি ঘৰ নং : ১২ বয়স : 31 লিঙ্গ : পুৰুষ	BVR1802308 ফটো উপলব্ধ	71 নাম : আচিকুল আলি পিতাৰ নাম : চফিক আলি ঘৰ নং : ১২ বয়স : 31 লিঙ্গ : পুৰুষ	BVR0349506 ফটো উপলব্ধ	72 নাম : বুমান্না বেগম স্বামীৰ নাম : মুকিব আলি ঘৰ নং : ১২ বয়স : 29 লিঙ্গ : মহিলা	BVR0017368 ফটো উপলব্ধ
73 নাম : চফিকুল আলি পিতাৰ নাম : আকিল আলি ঘৰ নং : ১২ বয়স : 27 লিঙ্গ : পুৰুষ	BVR0349605 ফটো উপলব্ধ	74 নাম : অজয় কছাৰী পিতাৰ নাম : বুবুল কছাৰী ঘৰ নং : ১২ বয়স : 22 লিঙ্গ : পুৰুষ	BVR1328442 ফটো উপলব্ধ	75 নাম : আৰফিনা বেগম স্বামীৰ নাম : বেকিবুল বহমান ঘৰ নং : ১২ বয়স : 22 লিঙ্গ : মহিলা	BVR1602226 ফটো উপলব্ধ
76 নাম : নাহিদা বেগম স্বামীৰ নাম : আচিকুল আলি ঘৰ নং : 12 খ বয়স : 24 লিঙ্গ : মহিলা	BVR0644153 ফটো উপলব্ধ	77 নাম : চফিক আলি পিতাৰ নাম : মুহিবুদ্দিন আলি ঘৰ নং : ১২ক বয়স : 60 লিঙ্গ : পুৰুষ	BVR1799435 ফটো উপলব্ধ	D 78 নাম : ৰমিচন বেগম স্বামীৰ নাম : চফিক আলি ঘৰ নং : ১২ক বয়স : 58 লিঙ্গ : মহিলা	BVR1799446 ফটো উপলব্ধ
D 79 নাম : মেৰাজুল আলি পিতাৰ নাম : চফিক আলি ঘৰ নং : ১২ক বয়স : 41 লিঙ্গ : পুৰুষ	BVR1799457 ফটো উপলব্ধ	80 নাম : সুভাষ ঠাকুৰ পিতাৰ নাম : চুকুৰ ঠাকুৰ ঘৰ নং : ১৩ বয়স : 62 লিঙ্গ : পুৰুষ	BVR1799468 ফটো উপলব্ধ	81 নাম : সন্ধ্যা ঠাকুৰ স্বামীৰ নাম : সুভাষ ঠাকুৰ ঘৰ নং : ১৩ বয়স : 57 লিঙ্গ : মহিলা	BVR1799479 ফটো উপলব্ধ
82 নাম : উমা ঠাকুৰ পিতাৰ নাম : সুভাষ ঠাকুৰ ঘৰ নং : ১৩ বয়স : 37 লিঙ্গ : পুৰুষ	BVR1799480 ফটো উপলব্ধ	83 নাম : মিনা ঠাকুৰ পিতাৰ নাম : সুভাষ ঠাকুৰ ঘৰ নং : ১৩ বয়স : 34 লিঙ্গ : পুৰুষ	BVR1802911 ফটো উপলব্ধ	84 নাম : পুতল কুমাৰী ঠাকুৰ স্বামীৰ নাম : উমা ঠাকুৰ ঘৰ নং : ১৩ বয়স : 28 লিঙ্গ : মহিলা	BVR0368795 ফটো উপলব্ধ
85 নাম : চম ঠাকুৰ পিতাৰ নাম : সুভাষ ঠাকুৰ ঘৰ নং : ১৩ বয়স : 26 লিঙ্গ : পুৰুষ	BVR0443812 ফটো উপলব্ধ	86 নাম : মীৰা বড়ো ঠাকুৰ স্বামীৰ নাম : চম ঠাকুৰ ঘৰ নং : 13 খ বয়স : 27 লিঙ্গ : মহিলা	BVR2198737 ফটো উপলব্ধ	E 87 নাম : স্বৰস্বতী চৰকাৰ স্বামীৰ নাম : ৰমেশ চৰকাৰ ঘৰ নং : ১৪ বয়স : 67 লিঙ্গ : মহিলা	BVR1799491 ফটো উপলব্ধ
D 88 নাম : চজল চৰকাৰ পিতাৰ নাম : ৰমেশ চৰকাৰ ঘৰ নং : ১৪ বয়স : 47 লিঙ্গ : পুৰুষ	BVR1799504 ফটো উপলব্ধ	D 89 নাম : অজিত চৰকাৰ পিতাৰ নাম : ৰমেশ চৰকাৰ ঘৰ নং : ১৪ বয়স : 45 লিঙ্গ : পুৰুষ	BVR1799526 ফটো উপলব্ধ	90 নাম : নিখিল চৰকাৰ পিতাৰ নাম : ৰমেশ চৰকাৰ ঘৰ নং : ১৪ বয়স : 42 লিঙ্গ : পুৰুষ	BVR1799537 ফটো উপলব্ধ



<p>D 91</p> <p>নাম : এলিনা চৰকাৰ স্বামীৰ নাম: চঞ্জল চৰকাৰ ঘৰ নং : ১৪ বয়স : 42 লিঙ্গ : মহিলা</p> <p>ফটো উপলব্ধ</p>	BVR1799515	<p>92</p> <p>নাম : হৰিৰঞ্জন নিছা স্বামীৰ নাম: আব্দুল ঘৰ নং : ১৫ বয়স : 67 লিঙ্গ : মহিলা</p> <p>ফটো উপলব্ধ</p>	BVR1799548	<p>93</p> <p>নাম : মিচ জুনু বেগম পিতাৰ নাম: আব্দুল ঘৰ নং : ১৫ বয়স : 47 লিঙ্গ : মহিলা</p> <p>ফটো উপলব্ধ</p>	BVR1799559
<p>94</p> <p>নাম : মহেন গগৈ পিতাৰ নাম: সোনাৰাম গগৈ ঘৰ নং : ১৬ বয়স : 62 লিঙ্গ : পুৰুষ</p> <p>ফটো উপলব্ধ</p>	BVR1799560	<p>95</p> <p>নাম : জ্যোতি গগৈ স্বামীৰ নাম: মহেন গগৈ ঘৰ নং : ১৬ বয়স : 57 লিঙ্গ : মহিলা</p> <p>ফটো উপলব্ধ</p>	BVR1799571	<p>96</p> <p>নাম : অনন্ত গগৈ পিতাৰ নাম: মহেন গগৈ ঘৰ নং : ১৬ বয়স : 34 লিঙ্গ : পুৰুষ</p> <p>ফটো উপলব্ধ</p>	BVR1799617
<p>97</p> <p>নাম : চুনিয়া গগৈ পিতাৰ নাম: মহেন গগৈ ঘৰ নং : ১৬ বয়স : 32 লিঙ্গ : মহিলা</p> <p>ফটো উপলব্ধ</p>	BVR0172791	<p>98</p> <p>নাম : শ্ৰৱন গগৈ পিতাৰ নাম: মহেন গগৈ ঘৰ নং : ১৬ বয়স : 27 লিঙ্গ : পুৰুষ</p> <p>ফটো উপলব্ধ</p>	BVR0358598	<p>99</p> <p>নাম : দৰ্শন গগৈ পিতাৰ নাম: খগেন গগৈ ঘৰ নং : ১৬ বয়স : 27 লিঙ্গ : পুৰুষ</p> <p>ফটো উপলব্ধ</p>	BVR0358697
<p>100</p> <p>নাম : খগেন গগৈ পিতাৰ নাম: শুকৰা গগৈ ঘৰ নং : ১৭ বয়স : 67 লিঙ্গ : পুৰুষ</p> <p>ফটো উপলব্ধ</p>	BVR1799640	<p>101</p> <p>নাম : ভোগেশ্বৰী গগৈ স্বামীৰ নাম: খগেন গগৈ ঘৰ নং : ১৭ বয়স : 57 লিঙ্গ : মহিলা</p> <p>ফটো উপলব্ধ</p>	BVR1799651	<p>S 102</p> <p>নাম : পৰ্ণিমা চুতীয়া স্বামীৰ নাম: দুৰ্গেশ্বৰ চুতীয়া ঘৰ নং : ১৭ বয়স : 31 লিঙ্গ : মহিলা</p> <p>ফটো উপলব্ধ</p>	BVR1802875
<p>103</p> <p>নাম : কোমলি প্ৰভা ঠেঙাল স্বামীৰ নাম: দুলভ গগৈ ঘৰ নং : ১৭ বয়স : 28 লিঙ্গ : মহিলা</p> <p>ফটো উপলব্ধ</p>	BVR1701002	<p>104</p> <p>নাম : ফাগুন্নি চুতীয়া স্বামীৰ নাম: সৈদানন্দ চুতীয়া ঘৰ নং : ১৮ বয়স : 67 লিঙ্গ : মহিলা</p> <p>ফটো উপলব্ধ</p>	BVR1799673	<p>105</p> <p>নাম : নিতুল কোঁৱৰ মাতৃৰ নাম: ফাগুন্নি চুতীয়া ঘৰ নং : ১৮ বয়স : 48 লিঙ্গ : পুৰুষ</p> <p>ফটো উপলব্ধ</p>	BVR1799695
<p>106</p> <p>নাম : নিৰ কোঁৱৰ স্বামীৰ নাম: নিতুল কোঁৱৰ ঘৰ নং : ১৮ বয়স : 45 লিঙ্গ : মহিলা</p> <p>ফটো উপলব্ধ</p>	BVR1799684	<p>107</p> <p>নাম : পলি বৰা চুতীয়া স্বামীৰ নাম: পৰন চুতীয়া ঘৰ নং : ১৮ বয়স : 25 লিঙ্গ : মহিলা</p> <p>ফটো উপলব্ধ</p>	BVR1672781	<p>108</p> <p>নাম : ধৰ কোঁৱৰ পিতাৰ নাম: নিতুল কোঁৱৰ ঘৰ নং : ১৮ বয়স : 21 লিঙ্গ : পুৰুষ</p> <p>ফটো উপলব্ধ</p>	PEZ0108753
<p>109</p> <p>নাম : পৰন চুতীয়া পিতাৰ নাম: কোমেশ্বৰ চুতীয়া ঘৰ নং : ১৮ক বয়স : 26 লিঙ্গ : পুৰুষ</p> <p>ফটো উপলব্ধ</p>	BVR0564591	<p>110</p> <p>নাম : কোমেশ্বৰ চুতীয়া পিতাৰ নাম: ভোলোকন চুতীয়া ঘৰ নং : ১৮ক বয়স : 52 লিঙ্গ : পুৰুষ</p> <p>ফটো উপলব্ধ</p>	BVR1799719	<p>111</p> <p>নাম : পুনিমাই চুতীয়া স্বামীৰ নাম: কোমেশ্বৰ চুতীয়া ঘৰ নং : ১৮ক বয়স : 47 লিঙ্গ : মহিলা</p> <p>ফটো উপলব্ধ</p>	BVR1799720
<p>112</p> <p>নাম : মণ্ডৰাম কৰ্মকাৰ পিতাৰ নাম: মনবুট কৰ্মকাৰ ঘৰ নং : ১৯ বয়স : 57 লিঙ্গ : পুৰুষ</p> <p>ফটো উপলব্ধ</p>	BVR1799731	<p>E 113</p> <p>নাম : বিৰহি কৰ্মকাৰ স্বামীৰ নাম: মণ্ডৰাম কৰ্মকাৰ ঘৰ নং : ১৯ বয়স : 52 লিঙ্গ : মহিলা</p> <p>ফটো উপলব্ধ</p>	BVR1799742	<p>114</p> <p>নাম : বিনুত কৰ্মকাৰ পিতাৰ নাম: মণ্ডৰাম কৰ্মকাৰ ঘৰ নং : ১৯ বয়স : 40 লিঙ্গ : পুৰুষ</p> <p>ফটো উপলব্ধ</p>	BVR1799753
<p>115</p> <p>নাম : বাবু কৰ্মকাৰ পিতাৰ নাম: মণ্ডৰাম কৰ্মকাৰ ঘৰ নং : ১৯ বয়স : 34 লিঙ্গ : পুৰুষ</p> <p>ফটো উপলব্ধ</p>	BVR1799764	<p>116</p> <p>নাম : সোন কৰ্মকাৰ পিতাৰ নাম: মণ্ডৰাম কৰ্মকাৰ ঘৰ নং : ১৯ বয়স : 33 লিঙ্গ : পুৰুষ</p> <p>ফটো উপলব্ধ</p>	BVR1799775	<p>117</p> <p>নাম : ৰাণী কৰ্মকাৰ স্বামীৰ নাম: কানাই কৰ্মকাৰ ঘৰ নং : ১৯ বয়স : 33 লিঙ্গ : মহিলা</p> <p>ফটো উপলব্ধ</p>	PEZ0103929
<p>118</p> <p>নাম : ৰানী কৰ্মকাৰ স্বামীৰ নাম: বিনুত কৰ্মকাৰ ঘৰ নং : 19 বয়স : 33 লিঙ্গ : মহিলা</p> <p>ফটো উপলব্ধ</p>	PEZ0165746	<p>119</p> <p>নাম : মায়ালী গগৈ স্বামীৰ নাম: সৌৰভ গগৈ ঘৰ নং : ১৯ বয়স : 26 লিঙ্গ : মহিলা</p> <p>ফটো উপলব্ধ</p>	BVR1292754	<p>120</p> <p>নাম : অনীতা কৰ্মকাৰ স্বামীৰ নাম: দীপক কৰ্মকাৰ ঘৰ নং : ১৯ বয়স : 23 লিঙ্গ : মহিলা</p> <p>ফটো উপলব্ধ</p>	PEZ0103754



121 নাম : দীপক কৰ্মকাৰ পিতাৰ নাম: মণ্ডৰাম কৰ্মকাৰ ঘৰ নং : 19 ক বয়স : 29 লিঙ্গ : পুৰুষ	BVR0444349 ফটো উপলব্ধ	122 নাম : সৌৰভ গগৈ পিতাৰ নাম: নীলা গগৈ ঘৰ নং : 19 ক বয়স : 27 লিঙ্গ : পুৰুষ	BVR1684109 ফটো উপলব্ধ	123 নাম : মৃদুনা গগৈ পিতাৰ নাম: জিতু গগৈ ঘৰ নং : 19 খ বয়স : 26 লিঙ্গ : মহিলা	BVR0562322 ফটো উপলব্ধ
124 নাম : জিতু গগৈ পিতাৰ নাম: হেম গগৈ ঘৰ নং : 19 খ বয়স : 52 লিঙ্গ : পুৰুষ	BVR1799800 ফটো উপলব্ধ	125 নাম : নিল গগৈ পিতাৰ নাম: হেম গগৈ ঘৰ নং : 19 ক বয়স : 50 লিঙ্গ : পুৰুষ	BVR1799786 ফটো উপলব্ধ	126 নাম : মিনতী গগৈ স্বামীৰ নাম: জিতু গগৈ ঘৰ নং : 19 খ বয়স : 48 লিঙ্গ : মহিলা	BVR1799811 ফটো উপলব্ধ
127 নাম : বনু গগৈ স্বামীৰ নাম: নিল গগৈ ঘৰ নং : 19 ক বয়স : 47 লিঙ্গ : মহিলা	BVR1799797 ফটো উপলব্ধ	128 নাম : বানু গগৈ স্বামীৰ নাম: গজেন গগৈ ঘৰ নং : 20 বয়স : 42 লিঙ্গ : মহিলা	BVR1799855 ফটো উপলব্ধ	129 নাম : বঞ্জীত গগৈ পিতাৰ নাম: দেৱ গগৈ ঘৰ নং : 20 বয়স : 28 লিঙ্গ : পুৰুষ	BVR0306324 ফটো উপলব্ধ
130 নাম : জিতুমনি গগৈ মাতৃৰ নাম: বানু গগৈ ঘৰ নং : 20 বয়স : 19 লিঙ্গ : মহিলা	PEZ0110312 ফটো উপলব্ধ	131 নাম : কৃষ্ণা ফুকন স্বামীৰ নাম: বঞ্জীত গগৈ ঘৰ নং : 20 খ বয়স : 25 লিঙ্গ : মহিলা	BVR1700574 ফটো উপলব্ধ	132 নাম : শিশুৰাম গগৈ পিতাৰ নাম: নিপেন গগৈ ঘৰ নং : 20 ক বয়স : 22 লিঙ্গ : পুৰুষ	BVR2198380 ফটো উপলব্ধ
133 নাম : গীতাজুলি গগৈ পিতাৰ নাম: নিপেন গগৈ ঘৰ নং : 20 ক বয়স : 23 লিঙ্গ : মহিলা	BVR1299650 ফটো উপলব্ধ	134 নাম : দেৱ গগৈ পিতাৰ নাম: তীৰ্থনাথ গগৈ ঘৰ নং : 20 খ বয়স : 62 লিঙ্গ : পুৰুষ	BVR1799888 ফটো উপলব্ধ	135 নাম : বিণা গগৈ স্বামীৰ নাম: দেৱ গগৈ ঘৰ নং : 20 খ বয়স : 57 লিঙ্গ : মহিলা	BVR1799899 ফটো উপলব্ধ
136 নাম : নিপেন গগৈ পিতাৰ নাম: দুমাই গগৈ ঘৰ নং : 20 ক বয়স : 50 লিঙ্গ : পুৰুষ	BVR1799866 ফটো উপলব্ধ	137 নাম : চুন গগৈ স্বামীৰ নাম: নিপেন গগৈ ঘৰ নং : 20 ক বয়স : 43 লিঙ্গ : মহিলা	BVR1799877 ফটো উপলব্ধ	138 নাম : জিতা গগৈ পিতাৰ নাম: দেব গগৈ ঘৰ নং : 20 খ বয়স : 34 লিঙ্গ : মহিলা	BVR1799902 ফটো উপলব্ধ
139 নাম : পথু বৰা পিতাৰ নাম: সৰু বৰা ঘৰ নং : 21 বয়স : 57 লিঙ্গ : পুৰুষ	BVR1799924 ফটো উপলব্ধ	140 নাম : ডালিমী বৰা স্বামীৰ নাম: পথু বৰা ঘৰ নং : 21 বয়স : 49 লিঙ্গ : মহিলা	BVR1795284 ফটো উপলব্ধ	141 নাম : বিতপন বৰা পিতাৰ নাম: পথু বৰা ঘৰ নং : 21 বয়স : 30 লিঙ্গ : পুৰুষ	BVR1802820 ফটো উপলব্ধ
142 নাম : আঘনু উৰাং পিতাৰ নাম: ভোগলু উৰাং ঘৰ নং : 22 বয়স : 40 লিঙ্গ : পুৰুষ	BVR1799946 ফটো উপলব্ধ	143 নাম : কুবৰী উৰাং পিতাৰ নাম: ভূগ্নৌ উৰাং ঘৰ নং : 22 বয়স : 34 লিঙ্গ : মহিলা	BVR1799968 ফটো উপলব্ধ	144 নাম : মাইন গগৈ উৰাঙ স্বামীৰ নাম: আঘনু উৰাঙ ঘৰ নং : 22 বয়স : 32 লিঙ্গ : মহিলা	BVR1802659 ফটো উপলব্ধ
E 145 নাম : ঘাচিয়া উৰাং পিতাৰ নাম: ভোগলু উৰাং ঘৰ নং : 22 ক বয়স : 52 লিঙ্গ : পুৰুষ	BVR1799980 ফটো উপলব্ধ	146 নাম : বধু উৰাং পিতাৰ নাম: চুমই উৰাং ঘৰ নং : 22 খ বয়স : 50 লিঙ্গ : পুৰুষ	BVR1800017 ফটো উপলব্ধ	147 নাম : গান্দু উৰাং স্বামীৰ নাম: ঘাচিয়া উৰাং ঘৰ নং : 22 ক বয়স : 47 লিঙ্গ : মহিলা	BVR1799991 ফটো উপলব্ধ
148 নাম : টাৰমনি উৰাং পিতাৰ নাম: ভোগলু উৰাং ঘৰ নং : 22 খ বয়স : 45 লিঙ্গ : মহিলা	BVR1800006 ফটো উপলব্ধ	149 নাম : মিনা উৰাং পিতাৰ নাম: ঘাচিয়া উৰাং ঘৰ নং : 22 ক বয়স : 34 লিঙ্গ : মহিলা	BVR1799979 ফটো উপলব্ধ	150 নাম : পুনা দুৱৰা পিতাৰ নাম: বিদ্যা ধৰ দুৱৰা ঘৰ নং : 23 বয়স : 58 লিঙ্গ : পুৰুষ	BVR1800028 ফটো উপলব্ধ



151 নাম : লক্ষীমাই দূৰৰা স্বামীৰ নাম: পুনা দূৰৰা ঘৰ নং : ২৩ বয়স : 51 লিঙ্গ : মহিলা	BVR1800039 ফটো উপলব্ধ	152 নাম : পঞ্চৰেখা শইকীয়া দূৰৰা স্বামীৰ নাম: মহিলা দূৰৰা ঘৰ নং : 23 বয়স : 37 লিঙ্গ : মহিলা	BVR2198786 ফটো উপলব্ধ	153 নাম : বিচিত্র দূৰৰা পিতাৰ নাম: পুনা দূৰৰা ঘৰ নং : ২৩ বয়স : 35 লিঙ্গ : পুৰুষ	BVR0242776 ফটো উপলব্ধ
154 নাম : গোলাপি দূৰৰা পিতাৰ নাম: পুণা দূৰৰা ঘৰ নং : ২৩ বয়স : 34 লিঙ্গ : মহিলা	BVR1802808 ফটো উপলব্ধ	155 নাম : বুলবুল দূৰৰা পিতাৰ নাম: পুণা দূৰৰা ঘৰ নং : ২৩ বয়স : 34 লিঙ্গ : পুৰুষ	BVR1802762 ফটো উপলব্ধ	156 নাম : মাইনা দূৰৰা পিতাৰ নাম: পুণা দূৰৰা ঘৰ নং : ২৩ বয়স : 32 লিঙ্গ : পুৰুষ	BVR1802773 ফটো উপলব্ধ
157 নাম : প্রতিমা বসুমতাৰী বৰা স্বামীৰ নাম: অৰুণ বৰা ঘৰ নং : 23 ক বয়স : 27 লিঙ্গ : মহিলা	BVR2185254 ফটো উপলব্ধ	158 নাম : ভৰত দূৰৰা পিতাৰ নাম: বিদ্যাধৰ দূৰৰা ঘৰ নং : ২৪ বয়স : 64 লিঙ্গ : পুৰুষ	BVR1800040 ফটো উপলব্ধ	159 নাম : ভন দূৰৰা স্বামীৰ নাম: ভৰত দূৰৰা ঘৰ নং : ২৪ বয়স : 60 লিঙ্গ : মহিলা	BVR1800051 ফটো উপলব্ধ
160 নাম : যাদব দূৰৰা পিতাৰ নাম: ভৰত দূৰৰা ঘৰ নং : ২৪ বয়স : 37 লিঙ্গ : পুৰুষ	BVR1800084 ফটো উপলব্ধ	161 নাম : মাইনা দূৰৰা পিতাৰ নাম: ভৰত দূৰৰা ঘৰ নং : ২৪ বয়স : 29 লিঙ্গ : পুৰুষ	BVR0373886 ফটো উপলব্ধ	162 নাম : ভদ্রেশ্বৰ বৰা পিতাৰ নাম: মনিপিয়া বৰা ঘৰ নং : ২৫ বয়স : 66 লিঙ্গ : পুৰুষ	BVR1800108 ফটো উপলব্ধ
163 নাম : টংকেশ্বৰী বৰা স্বামীৰ নাম: ভদ্রেশ্বৰ বৰা ঘৰ নং : ২৫ বয়স : 61 লিঙ্গ : মহিলা	BVR1800119 ফটো উপলব্ধ	164 নাম : পাপৰি নেওং বৰা স্বামীৰ নাম: জয়ন্ত বৰা ঘৰ নং : ২৫ বয়স : 35 লিঙ্গ : মহিলা	BVR0375527 ফটো উপলব্ধ	165 নাম : জয়ন্ত বৰা পিতাৰ নাম: ভদ্রেশ্বৰ বৰা ঘৰ নং : ২৫ বয়স : 35 লিঙ্গ : পুৰুষ	BVR0375535 ফটো উপলব্ধ
166 নাম : কলিয়া বৰা পিতাৰ নাম: ভদ্রেশ্বৰ বৰা ঘৰ নং : ২৫ বয়স : 33 লিঙ্গ : পুৰুষ	BVR1800153 ফটো উপলব্ধ	167 নাম : চুম্পী হাজৰীকা বৰা স্বামীৰ নাম: কলিয়া বৰা ঘৰ নং : ২৫ বয়স : 32 লিঙ্গ : মহিলা	BVR0368852 ফটো উপলব্ধ	168 নাম : হৰেশ্বৰ বৰা পিতাৰ নাম: ভদ্রেশ্বৰ বৰা ঘৰ নং : ২৫ বয়স : 29 লিঙ্গ : পুৰুষ	BVR0368654 ফটো উপলব্ধ
169 নাম : শ্ৰেয়ালী বৰা স্বামীৰ নাম: হৰেশ্বৰ বৰা ঘৰ নং : 25 বয়স : 19 লিঙ্গ : মহিলা	PEZ0150110 ফটো উপলব্ধ	170 নাম : সৰুমাই বৰা স্বামীৰ নাম: সৰু বৰা ঘৰ নং : ২৭ বয়স : 76 লিঙ্গ : মহিলা	BVR1800164 ফটো উপলব্ধ	171 নাম : নিউটন বৰা পিতাৰ নাম: সৰু বৰা ঘৰ নং : ২৭ বয়স : 45 লিঙ্গ : পুৰুষ	BVR1800175 ফটো উপলব্ধ
172 নাম : গুণিতা বৰা স্বামীৰ নাম: নিউতন বৰা ঘৰ নং : ২৭ বয়স : 36 লিঙ্গ : মহিলা	BVR1795455 ফটো উপলব্ধ	D 173 নাম : মঞ্জু চৰকাৰ স্বামীৰ নাম: তুলন চৰকাৰ ঘৰ নং : ২৮ বয়স : 57 লিঙ্গ : মহিলা	BVR1800197 ফটো উপলব্ধ	174 নাম : বিতা চৰকাৰ স্বামীৰ নাম: দিপু চৰকাৰ ঘৰ নং : ২৮ বয়স : 37 লিঙ্গ : মহিলা	BVR0446872 ফটো উপলব্ধ
175 নাম : অপু চৰকাৰ পিতাৰ নাম: তুলন চৰকাৰ ঘৰ নং : ২৮ বয়স : 31 লিঙ্গ : পুৰুষ	BVR0446757 ফটো উপলব্ধ	176 নাম : জুমা চৰকাৰ পিতাৰ নাম: তুলন চৰকাৰ ঘৰ নং : ২৮ ক বয়স : 37 লিঙ্গ : মহিলা	BVR0446799 ফটো উপলব্ধ	177 নাম : প্ৰফুল্ল গগৈ পিতাৰ নাম: তীৰ্থনাথ গগৈ ঘৰ নং : ২৯ বয়স : 67 লিঙ্গ : পুৰুষ	BVR1800211 ফটো উপলব্ধ
178 নাম : ৰূপা গগৈ স্বামীৰ নাম: প্ৰফুল্ল গগৈ ঘৰ নং : ২৯ বয়স : 45 লিঙ্গ : মহিলা	BVR0565085 ফটো উপলব্ধ	179 নাম : বিতোপন গগৈ পিতাৰ নাম: প্ৰফুল্ল গগৈ ঘৰ নং : ২৯ বয়স : 33 লিঙ্গ : পুৰুষ	BVR1800233 ফটো উপলব্ধ	180 নাম : নজিৰউদ্দিন আহমেদ পিতাৰ নাম: মুহিবুল হক ঘৰ নং : ৩০ বয়স : 62 লিঙ্গ : পুৰুষ	BVR1800266 ফটো উপলব্ধ



181 নাম : এলিনা বেগম স্বামীৰ নাম: নাজিৰউদ্দিন আহমেদ ঘৰ নং : ৩০ বয়স : 46 লিঙ্গ : মহিলা	BVR1800277 ফটো উপলব্ধ	182 নাম : মুচাৰকদ্দিন আহমেদ পিতাৰ নাম: নাজিৰউদ্দিন আহমেদ ঘৰ নং : ৩০ বয়স : 29 লিঙ্গ : পুৰুষ	BVR0083576 ফটো উপলব্ধ	183 নাম : মুছফিকা বেগম পিতাৰ নাম: নাজিৰউদ্দিন আহমেদ ঘৰ নং : ৩০ বয়স : 24 লিঙ্গ : মহিলা	BVR1693563 ফটো উপলব্ধ
184 নাম : বৰাট কাইটা পিতাৰ নাম: বনজিত কাইটা ঘৰ নং : ৩২ বয়স : 77 লিঙ্গ : পুৰুষ	BVR1800288 ফটো উপলব্ধ	185 নাম : বুধনী কাইটা স্বামীৰ নাম: বৰাট কাইটা ঘৰ নং : ৩২ বয়স : 67 লিঙ্গ : মহিলা	BVR1800299 ফটো উপলব্ধ	186 নাম : প্ৰমিলা সিং স্বামীৰ নাম: ধুবুপ সিং ঘৰ নং : ৩২ বয়স : 42 লিঙ্গ : মহিলা	BVR1800324 ফটো উপলব্ধ
187 নাম : গুলাপী দাস স্বামীৰ নাম: জুনা কাইতা ঘৰ নং : ৩২ বয়স : 34 লিঙ্গ : মহিলা	BVR0454652 ফটো উপলব্ধ	188 নাম : জুনা কাইতা পিতাৰ নাম: বোৰাট কাইতা ঘৰ নং : ৩২ বয়স : 30 লিঙ্গ : পুৰুষ	BVR0266445 ফটো উপলব্ধ	189 নাম : বিজয়াসিং পিতাৰ নাম: ধুবুপ সিং ঘৰ নং : ৩২ বয়স : 28 লিঙ্গ : পুৰুষ	BVR0306340 ফটো উপলব্ধ
190 নাম : বিজু কাইট পিতাৰ নাম: বৰাট কাইটা ঘৰ নং : ৩২ বয়স : 27 লিঙ্গ : পুৰুষ	BVR0266759 ফটো উপলব্ধ	191 নাম : পূৰ্ণিমা মূৰ্ম কাইতা স্বামীৰ নাম: বিজু কাইতা ঘৰ নং : 32 বয়স : 26 লিঙ্গ : মহিলা	PEZ0117010 ফটো উপলব্ধ	192 নাম : মাৰিয়ম ভাণ্ডাৰ সিং স্বামীৰ নাম: বিজয়া সিং ঘৰ নং : ৩২ বয়স : 25 লিঙ্গ : মহিলা	BVR1303171 ফটো উপলব্ধ
193 নাম : সঞ্জিত কাইটা পিতাৰ নাম: বৰাট কাইটা ঘৰ নং : 32 বয়স : 22 লিঙ্গ : পুৰুষ	PEZ0140756 ফটো উপলব্ধ	194 নাম : মনোজ সিং পিতাৰ নাম: ধুবুপ সিং ঘৰ নং : 32 বয়স : 22 লিঙ্গ : পুৰুষ	PEZ0144220 ফটো উপলব্ধ	195 নাম : জঞ্জু উৰাং পিতাৰ নাম: বুধৰাম উৰাং ঘৰ নং : ৩৩ বয়স : 45 লিঙ্গ : পুৰুষ	BVR1800346 ফটো উপলব্ধ
196 নাম : জীবল উৰাং পিতাৰ নাম: বুধৰাম উৰাং ঘৰ নং : ৩৩ বয়স : 39 লিঙ্গ : মহিলা	BVR1800357 ফটো উপলব্ধ	197 নাম : লকিমী উৰাং স্বামীৰ নাম: জঞ্জু উৰাং ঘৰ নং : ৩৩ বয়স : 36 লিঙ্গ : মহিলা	BVR1800368 ফটো উপলব্ধ	198 নাম : ভুকলি উৰাং স্বামীৰ নাম: পানা উৰাং ঘৰ নং : ৩৪ বয়স : 68 লিঙ্গ : মহিলা	BVR1800391 ফটো উপলব্ধ
199 নাম : উমপ্ৰকাশ উৰাং পিতাৰ নাম: পানা উৰাং ঘৰ নং : ৩৪ বয়স : 47 লিঙ্গ : পুৰুষ	BVR1800404 ফটো উপলব্ধ	200 নাম : বিন্দিয়া উৰাং স্বামীৰ নাম: উম প্ৰকাশ উৰাং ঘৰ নং : ৩৪ বয়স : 38 লিঙ্গ : মহিলা	BVR1800426 ফটো উপলব্ধ	201 নাম : বাহুল উৰাং পিতাৰ নাম: পানা উৰাং ঘৰ নং : ৩৪ বয়স : 33 লিঙ্গ : পুৰুষ	BVR1800379 ফটো উপলব্ধ
202 নাম : পূজা উৰাং স্বামীৰ নাম: বাহুল উৰাং ঘৰ নং : ৪৪ বয়স : 27 লিঙ্গ : মহিলা	BVR1253483 ফটো উপলব্ধ	# 203 নাম : জৰিয় উৰাং স্বামীৰ নাম: বনথো উৰাং ঘৰ নং : ৬০ বয়স : 60 লিঙ্গ : মহিলা	BVR1800437 ফটো উপলব্ধ	204 নাম : জ্যোতি বৃপা শইকীয়া স্বামীৰ নাম: বিপুল শইকীয়া ঘৰ নং : ৩৫ বয়স : 39 লিঙ্গ : মহিলা	BVR0091868 ফটো উপলব্ধ
E 205 নাম : বাজু ত্ৰিকী উৰাং পিতাৰ নাম: বনথো ত্ৰিকী ঘৰ নং : ৩৫ বয়স : 34 লিঙ্গ : পুৰুষ	BVR1800460 ফটো উপলব্ধ	206 নাম : অম্বু উৰাং পিতাৰ নাম: বনথু উৰাং ঘৰ নং : ৩৫ বয়স : 29 লিঙ্গ : পুৰুষ	BVR0565127 ফটো উপলব্ধ	207 নাম : পুৰণ উৰাং পিতাৰ নাম: বনথু উৰাং ঘৰ নং : ৩৫ বয়স : 27 লিঙ্গ : পুৰুষ	BVR0306092 ফটো উপলব্ধ
208 নাম : প্ৰিয়া খালখো স্বামীৰ নাম: অম্বু উৰাং ঘৰ নং : 35 বয়স : 24 লিঙ্গ : মহিলা	PEZ0141135 ফটো উপলব্ধ	209 নাম : জেৰিয়া উৰাং পিতাৰ নাম: বনথো উৰাং ঘৰ নং : ৩৫ক বয়স : 38 লিঙ্গ : পুৰুষ	BVR1800459 ফটো উপলব্ধ	E 210 নাম : চেনীমাই বৰা পিতাৰ নাম: বনথো বৰা ঘৰ নং : ৩৬ বয়স : 65 লিঙ্গ : মহিলা	BVR1800471 ফটো উপলব্ধ

211 নাম : পৰশমুণি বৰা পিতাৰ নাম: টেটেৰা বৰা ঘৰ নং : ৩৬ বয়স : 45 লিঙ্গ : পুৰুষ	BVR1800482 ফটো উপলব্ধ	212 নাম : ময়ূৰী গগৈ বৰা স্বামীৰ নাম: মাইনা বৰা ঘৰ নং : ৩৬ বয়স : 36 লিঙ্গ : মহিলা	PEZ0107102 ফটো উপলব্ধ	213 নাম : পখিলি বৰা স্বামীৰ নাম: জান বৰা ঘৰ নং : ৩৬ বয়স : 32 লিঙ্গ : মহিলা	BVR0093708 ফটো উপলব্ধ
214 নাম : যদু বৰা পিতাৰ নাম: বগাই বৰা ঘৰ নং : ৩৬ বয়স : 28 লিঙ্গ : পুৰুষ	BVR0172205 ফটো উপলব্ধ	215 নাম : পদ্ম বৰা পিতাৰ নাম: অকন বৰা ঘৰ নং : ৩৬ বয়স : 28 লিঙ্গ : পুৰুষ	BVR0368423 ফটো উপলব্ধ	216 নাম : মাইনা বৰা পিতাৰ নাম: অকন বৰা ঘৰ নং : ৩৬ বয়স : 26 লিঙ্গ : পুৰুষ	BVR0368274 ফটো উপলব্ধ
217 নাম : বশী হাজৰিকা স্বামীৰ নাম: যদু বৰা ঘৰ নং : 36 বয়স : 25 লিঙ্গ : মহিলা	PEZ0129486 ফটো উপলব্ধ	S 218 নাম : জয়ন্ত বৰা পিতাৰ নাম: নন্দ বৰা ঘৰ নং : 36 বয়স : 33 লিঙ্গ : পুৰুষ	BVR1802922 ফটো উপলব্ধ	219 নাম : বগাই বৰা পিতাৰ নাম: টেটেৰা বৰা ঘৰ নং : ৩৬ বয়স : 52 লিঙ্গ : পুৰুষ	BVR1800493 ফটো উপলব্ধ
220 নাম : তুল বৰা স্বামীৰ নাম: বগাই বৰা ঘৰ নং : ৩৬ বয়স : 46 লিঙ্গ : মহিলা	BVR1800506 ফটো উপলব্ধ	E 221 নাম : নাপতালি কাইটা পিতাৰ নাম: বনাজিত কাইটা ঘৰ নং : ৩৭ বয়স : 62 লিঙ্গ : পুৰুষ	BVR1800517 ফটো উপলব্ধ	222 নাম : বনু কাইটা স্বামীৰ নাম: নাপতালি কাইটা ঘৰ নং : ৩৭ বয়স : 57 লিঙ্গ : মহিলা	BVR1800528 ফটো উপলব্ধ
223 নাম : ফিৰুল কাইটা পিতাৰ নাম: নাপতালি কাইটা ঘৰ নং : ৩৭ বয়স : 45 লিঙ্গ : পুৰুষ	BVR1800539 ফটো উপলব্ধ	224 নাম : জিৰুল কাইটা পিতাৰ নাম: নাপতালি কাইটা ঘৰ নং : ৩৭ বয়স : 43 লিঙ্গ : পুৰুষ	BVR1800551 ফটো উপলব্ধ	225 নাম : বিতুমনি কাইটা স্বামীৰ নাম: ফিৰুল কাইটা ঘৰ নং : ৩৭ বয়স : 42 লিঙ্গ : মহিলা	BVR1800540 ফটো উপলব্ধ
226 নাম : পদমী কাইটা স্বামীৰ নাম: জিৰুল কাইটা ঘৰ নং : ৩৭ বয়স : 42 লিঙ্গ : মহিলা	BVR0274159 ফটো উপলব্ধ	227 নাম : বাচু কাইটা পিতাৰ নাম: নাপতালি কাইটা ঘৰ নং : ৩৭ বয়স : 33 লিঙ্গ : পুৰুষ	BVR0564807 ফটো উপলব্ধ	228 নাম : অসিম কাইটা পিতাৰ নাম: ফিৰুল কাইটা ঘৰ নং : ৩৭ বয়স : 26 লিঙ্গ : পুৰুষ	BVR0306332 ফটো উপলব্ধ
229 নাম : বৰ্ণালী কাছা কাইটা স্বামীৰ নাম: বাচু কাইটা ঘৰ নং : 37 বয়স : 25 লিঙ্গ : মহিলা	PEZ0075770 ফটো উপলব্ধ	230 নাম : চনবেনী কাইটা স্বামীৰ নাম: অসিম কাইটা ঘৰ নং : ৩৭ বয়স : 23 লিঙ্গ : মহিলা	PEZ0137554 ফটো উপলব্ধ	231 নাম : অনামিকা কাইটা পিতাৰ নাম: ফিৰুল কাইটা ঘৰ নং : ৩৭ বয়স : 21 লিঙ্গ : মহিলা	PEZ0137570 ফটো উপলব্ধ
232 নাম : বৃমা কাইটা পিতাৰ নাম: জিৰুল কাইটা ঘৰ নং : 37 বয়স : 21 লিঙ্গ : মহিলা	PEZ0144204 ফটো উপলব্ধ	233 নাম : চুৰেন উৰাং পিতাৰ নাম: বুধুৰাম উৰাং ঘৰ নং : ৩৮ বয়স : 47 লিঙ্গ : পুৰুষ	BVR1800562 ফটো উপলব্ধ	E 234 নাম : বশী উৰাং স্বামীৰ নাম: পুণ্ডিত উৰাং ঘৰ নং : ৩৮ বয়স : 45 লিঙ্গ : মহিলা	BVR1800573 ফটো উপলব্ধ
235 নাম : বীতা উৰাং স্বামীৰ নাম: চুৰেন উৰাং ঘৰ নং : ৩৮ বয়স : 26 লিঙ্গ : মহিলা	BVR0564617 ফটো উপলব্ধ	236 নাম : দিপক ঘোষ পিতাৰ নাম: দিলিপ ঘোষ ঘৰ নং : ৩৮ বয়স : 26 লিঙ্গ : পুৰুষ	BVR0306035 ফটো উপলব্ধ	237 নাম : অমিত উৰাং পিতাৰ নাম: চুৰেন উৰাং ঘৰ নং : ৩৮ বয়স : 24 লিঙ্গ : পুৰুষ	BVR1283753 ফটো উপলব্ধ
238 নাম : বৰ্ণালী গগৈ পিতাৰ নাম: খিৰুড গগৈ ঘৰ নং : ৩৮ বয়স : 22 লিঙ্গ : মহিলা	BVR1683002 ফটো উপলব্ধ	239 নাম : পূৰ্ণিমা মাহিলী ঘোষ স্বামীৰ নাম: দিপক ঘোষ ঘৰ নং : ৩৮ বয়স : 20 লিঙ্গ : মহিলা	PEZ0103887 ফটো উপলব্ধ	240 নাম : ভাস্কৰ জ্যোতি গগৈ পিতাৰ নাম: খিৰুড গগৈ ঘৰ নং : 38 বয়স : 20 লিঙ্গ : পুৰুষ	PEZ0165522 ফটো উপলব্ধ



241 নাম : দিলিপ ঘোষ পিতাৰ নাম: পেলু ঘোষ ঘৰ নং : ৩৮খ বয়স : 55 লিঙ্গ : পুৰুষ	BVR1800608 ফটো উপলব্ধ	242 নাম : খিৰোদ গগৈ পিতাৰ নাম: তীৰ্থনাথ গগৈ ঘৰ নং : ৩৮ক বয়স : 53 লিঙ্গ : পুৰুষ	BVR1800584 ফটো উপলব্ধ	243 নাম : চুমন ঘোষ স্বামীৰ নাম: দিলিপ ঘোষ ঘৰ নং : ৩৮খ বয়স : 50 লিঙ্গ : মহিলা	BVR1800619 ফটো উপলব্ধ
244 নাম : মাধবী গগৈ স্বামীৰ নাম: খিৰোদ গগৈ ঘৰ নং : ৩৮ক বয়স : 40 লিঙ্গ : মহিলা	BVR1800595 ফটো উপলব্ধ	245 নাম : দেবেন বৰা পিতাৰ নাম: মিনকন বৰা ঘৰ নং : ৩৯ বয়স : 62 লিঙ্গ : পুৰুষ	BVR1800620 ফটো উপলব্ধ	246 নাম : মিনা বৰা স্বামীৰ নাম: দেবেন বৰা ঘৰ নং : ৩৯ বয়স : 56 লিঙ্গ : মহিলা	BVR1800631 ফটো উপলব্ধ
247 নাম : ললিত বৰা পিতাৰ নাম: দেবেন বৰা ঘৰ নং : ৩৯ বয়স : 33 লিঙ্গ : পুৰুষ	BVR1800642 ফটো উপলব্ধ	248 নাম : পম্পী বৰা পিতাৰ নাম: দেবেন বৰা ঘৰ নং : ৩৯ বয়স : 31 লিঙ্গ : মহিলা	BVR1802671 ফটো উপলব্ধ	249 নাম : ভৰত বৰা পিতাৰ নাম: দেবেন বৰা ঘৰ নং : ৩৯ বয়স : 28 লিঙ্গ : পুৰুষ	BVR0388959 ফটো উপলব্ধ
250 নাম : সোনটি বৰা পিতাৰ নাম: কান্দুৰা বৰা ঘৰ নং : ৪০ বয়স : 57 লিঙ্গ : পুৰুষ	BVR1800653 ফটো উপলব্ধ	251 নাম : লাবন্য বৰা স্বামীৰ নাম: সোনটি বৰা ঘৰ নং : ৪০ বয়স : 53 লিঙ্গ : মহিলা	BVR1800664 ফটো উপলব্ধ	252 নাম : প্ৰেমা কছাৰী বৰা স্বামীৰ নাম: সোনটি বৰা ঘৰ নং : ৪০ বয়স : 32 লিঙ্গ : মহিলা	BVR1802784 ফটো উপলব্ধ
253 নাম : দেৱৰাজ বৰা পিতাৰ নাম: টংকেশ্বৰ বৰা ঘৰ নং : ৪০ বয়স : 26 লিঙ্গ : পুৰুষ	BVR0446377 ফটো উপলব্ধ	254 নাম : তৰুন বৰা পিতাৰ নাম: সোণ্টী বৰা ঘৰ নং : ৪০ বয়স : 25 লিঙ্গ : পুৰুষ	BVR0565101 ফটো উপলব্ধ	255 নাম : দিব্য বৰা পিতাৰ নাম: মোহন বৰা ঘৰ নং : ৪০ক বয়স : 30 লিঙ্গ : পুৰুষ	BVR0100768 ফটো উপলব্ধ
256 নাম : পল্লবী নাথ তাঁতী স্বামীৰ নাম: বিকি তাঁতী ঘৰ নং : ৪০ক বয়স : 27 লিঙ্গ : মহিলা	BVR0454710 ফটো উপলব্ধ	257 নাম : মোহন বৰা পিতাৰ নাম: কান্দুৰা বৰা ঘৰ নং : ৪০ক বয়স : 55 লিঙ্গ : পুৰুষ	BVR1800675 ফটো উপলব্ধ	258 নাম : শ্ৰীমতীভন বৰা স্বামীৰ নাম: মোহন বৰা ঘৰ নং : ৪০ক বয়স : 49 লিঙ্গ : মহিলা	BVR1800686 ফটো উপলব্ধ
259 নাম : টংকেশ্বৰ বৰা পিতাৰ নাম: কান্দুৰা বৰা ঘৰ নং : ৪০খ বয়স : 45 লিঙ্গ : পুৰুষ	BVR1800697 ফটো উপলব্ধ	260 নাম : আছা বৰা স্বামীৰ নাম: টংকেশ্বৰ বৰা ঘৰ নং : ৪০খ বয়স : 42 লিঙ্গ : মহিলা	BVR1800700 ফটো উপলব্ধ	E 261 নাম : পুনিৰাম গগৈ পিতাৰ নাম: পুৰুটিয়া গগৈ ঘৰ নং : ৪১ বয়স : ৪৭ লিঙ্গ : পুৰুষ	BVR1800722 ফটো উপলব্ধ
262 নাম : পদমী গগৈ স্বামীৰ নাম: পুনিৰাম গগৈ ঘৰ নং : ৪১ বয়স : 72 লিঙ্গ : মহিলা	BVR1800744 ফটো উপলব্ধ	E 263 নাম : ঘনকান্ত গগৈ পিতাৰ নাম: পুনিৰাম গগৈ ঘৰ নং : ৪১ বয়স : 5৭ লিঙ্গ : পুৰুষ	BVR1800755 ফটো উপলব্ধ	264 নাম : বগী গগৈ স্বামীৰ নাম: ঘনকান্ত গগৈ ঘৰ নং : ৪১ বয়স : 52 লিঙ্গ : মহিলা	BVR1800766 ফটো উপলব্ধ
265 নাম : চৰন গগৈ পিতাৰ নাম: ঘনকান্ত গগৈ ঘৰ নং : ৪১ বয়স : 30 লিঙ্গ : পুৰুষ	BVR0563254 ফটো উপলব্ধ	266 নাম : পল্লবী বৰা স্বামীৰ নাম: তৰুন বৰা ঘৰ নং : 42 বয়স : 21 লিঙ্গ : মহিলা	PEZ0002717 ফটো উপলব্ধ	267 নাম : ডম্বুৰ শইকীয়া পিতাৰ নাম: মুখেশ্বৰ শইকীয়া ঘৰ নং : 42 ক বয়স : 41 লিঙ্গ : পুৰুষ	PEZ0152835 ফটো উপলব্ধ
268 নাম : তৃষ্ণাজ্যোতি শইকীয়া স্বামীৰ নাম: ডম্বুৰ শইকীয়া ঘৰ নং : 42 ক বয়স : 35 লিঙ্গ : মহিলা	PEZ0152843 ফটো উপলব্ধ	269 নাম : পোৱাৰাম চুতীয়া পিতাৰ নাম: তুনিৰাম চুতীয়া ঘৰ নং : ৪৩ বয়স : 62 লিঙ্গ : পুৰুষ	BVR1800777 ফটো উপলব্ধ	270 নাম : অনিমা চুতীয়া স্বামীৰ নাম: পোৱাৰাম চুতীয়া ঘৰ নং : ৪৩ বয়স : 57 লিঙ্গ : মহিলা	BVR1800788 ফটো উপলব্ধ



271 নাম : জয়া চুতীয়া স্বামীৰ নাম : পোৱাৰাম চুতীয়া ঘৰ নং : 8৩ বয়স : 50 লিঙ্গ : মহিলা	BVR1800799 ফটো উপলব্ধ	272 নাম : বঞ্জন বৰা পিতাৰ নাম : অকন বৰা ঘৰ নং : 8৩ বয়স : 32 লিঙ্গ : পুৰুষ	BVR0104786 ফটো উপলব্ধ	273 নাম : জান বৰা পিতাৰ নাম : অকন বৰা ঘৰ নং : 8৩ বয়স : 31 লিঙ্গ : পুৰুষ	BVR0562397 ফটো উপলব্ধ
274 নাম : তুলুমাণি চুতীয়া পিতাৰ নাম : পোৱাৰাম চুতীয়া ঘৰ নং : 8৩ বয়স : 22 লিঙ্গ : মহিলা	PEZ0106690 ফটো উপলব্ধ	275 নাম : দেৱব্রত চুতীয়া পিতাৰ নাম : পোৱাৰাম চুতীয়া ঘৰ নং : 8৩ বয়স : 19 লিঙ্গ : পুৰুষ	PEZ0106286 ফটো উপলব্ধ	276 নাম : নোমলু চুতীয়া পিতাৰ নাম : তুলিৰাম চুতীয়া ঘৰ নং : 8৩ক বয়স : 49 লিঙ্গ : পুৰুষ	BVR1800802 ফটো উপলব্ধ
277 নাম : ববি চুতীয়া স্বামীৰ নাম : নোমল চুতীয়া ঘৰ নং : 8৩ক বয়স : 44 লিঙ্গ : মহিলা	BVR1800813 ফটো উপলব্ধ	278 নাম : মহন চন্দ্ৰ গগৈ পিতাৰ নাম : ভদ্রেস্বৰ গগৈ ঘৰ নং : 88 বয়স : 29 লিঙ্গ : পুৰুষ	BVR0106666 ফটো উপলব্ধ	279 নাম : লভিতা শইকীয়া গগৈ স্বামীৰ নাম : ৰেৱকান্ত গগৈ ঘৰ নং : 88 বয়স : 22 লিঙ্গ : মহিলা	BVR1682327 ফটো উপলব্ধ
280 নাম : ৰেৱকান্ত গগৈ পিতাৰ নাম : ভদ্রেস্বৰ গগৈ ঘৰ নং : 44 ক বয়স : 28 লিঙ্গ : পুৰুষ	BVR0106799 ফটো উপলব্ধ	281 নাম : ভদ্রেস্বৰ গগৈ পিতাৰ নাম : লক্ষেশ্বৰ গগৈ ঘৰ নং : 88ক বয়স : 52 লিঙ্গ : পুৰুষ	BVR1800846 ফটো উপলব্ধ	282 নাম : বিনা গগৈ স্বামীৰ নাম : ভদ্রেস্বৰ গগৈ ঘৰ নং : 88ক বয়স : 49 লিঙ্গ : মহিলা	BVR1800857 ফটো উপলব্ধ
283 নাম : নালিয়া বৰা পিতাৰ নাম : ভদ্রেস্বৰ বৰা ঘৰ নং : 88খ বয়স : 43 লিঙ্গ : পুৰুষ	BVR1800868 ফটো উপলব্ধ	284 নাম : জুন বৰা স্বামীৰ নাম : নালিয়া বৰা ঘৰ নং : 88খ বয়স : 41 লিঙ্গ : মহিলা	BVR1800879 ফটো উপলব্ধ	285 নাম : মঙ্গলা গগৈ পিতাৰ নাম : সৰুকন গগৈ ঘৰ নং : 8৫ বয়স : 67 লিঙ্গ : পুৰুষ	BVR1800880 ফটো উপলব্ধ
E 286 নাম : সোনেশ্বৰী গগৈ স্বামীৰ নাম : মঙ্গলা গগৈ ঘৰ নং : 8৫ বয়স : 62 লিঙ্গ : মহিলা	BVR1800891 ফটো উপলব্ধ	287 নাম : বিন গগৈ স্বামীৰ নাম : ভুবন গগৈ ঘৰ নং : 8৫ বয়স : 39 লিঙ্গ : মহিলা	BVR0107276 ফটো উপলব্ধ	288 নাম : ভুবন গগৈ পিতাৰ নাম : মঙ্গলা গগৈ ঘৰ নং : 8৫ বয়স : 39 লিঙ্গ : পুৰুষ	BVR1802842 ফটো উপলব্ধ
289 নাম : কন গগৈ পিতাৰ নাম : মঙ্গলা গগৈ ঘৰ নং : 8৫ বয়স : 37 লিঙ্গ : পুৰুষ	BVR1802864 ফটো উপলব্ধ	290 নাম : প্ৰিয়ংকা গগৈ স্বামীৰ নাম : মঙ্গলা গগৈ ঘৰ নং : 8৫ বয়স : 28 লিঙ্গ : মহিলা	BVR0287185 ফটো উপলব্ধ	291 নাম : বংশীধৰ চুতীয়া পিতাৰ নাম : ফনিধৰ চুতীয়া ঘৰ নং : 8৬ বয়স : 51 লিঙ্গ : পুৰুষ	BVR1800904 ফটো উপলব্ধ
292 নাম : ঘিলা চুতীয়া স্বামীৰ নাম : বংশীধৰ চুতীয়া ঘৰ নং : 8৬ বয়স : 48 লিঙ্গ : মহিলা	BVR1800915 ফটো উপলব্ধ	293 নাম : গনেছ চুতীয়া পিতাৰ নাম : বংশীধৰ চুতীয়া ঘৰ নং : 8৬ বয়স : 33 লিঙ্গ : পুৰুষ	BVR0392225 ফটো উপলব্ধ	294 নাম : দীপালী বৰা চুতীয়া স্বামীৰ নাম : গনেছ চুতীয়া ঘৰ নং : 8৬ বয়স : 25 লিঙ্গ : মহিলা	BVR2198760 ফটো উপলব্ধ
295 নাম : অনি বৰা স্বামীৰ নাম : নেৰী বৰা ঘৰ নং : 8৭ বয়স : 84 লিঙ্গ : মহিলা	BVR1800926 ফটো উপলব্ধ	296 নাম : শোখেশ্বৰ বৰা পিতাৰ নাম : নেৰী বৰা ঘৰ নং : 8৭ বয়স : 42 লিঙ্গ : পুৰুষ	BVR1800937 ফটো উপলব্ধ	297 নাম : মহন বৰা পিতাৰ নাম : নেৰী বৰা ঘৰ নং : 8৭ বয়স : 40 লিঙ্গ : পুৰুষ	BVR1800948 ফটো উপলব্ধ
298 নাম : মাতৃ বৰা স্বামীৰ নাম : মহন বৰা ঘৰ নং : 8৭ বয়স : 39 লিঙ্গ : মহিলা	BVR1800959 ফটো উপলব্ধ	299 নাম : ৰঞ্জ সোনোৱাল পিতাৰ নাম : শোখেশ্বৰ সোনোৱাল ঘৰ নং : 8৭ বয়স : 35 লিঙ্গ : মহিলা	BVR0111096 ফটো উপলব্ধ	300 নাম : জান বৰা পিতাৰ নাম : নেৰী বৰা ঘৰ নং : 8৭ বয়স : 30 লিঙ্গ : পুৰুষ	BVR0565002 ফটো উপলব্ধ



301 নাম : দেহা শইকীয়া পিতাৰ নাম: নাৰায়ন শইকীয়া ঘৰ নং : 89 বয়স : 28 লিঙ্গ : মহিলা	BVR0563122 ফটো উপলব্ধ	302 নাম : পূৰ্ণ বৰা পিতাৰ নাম: মহন বৰা ঘৰ নং : 89 বয়স : 22 লিঙ্গ : পুৰুষ	BVR2198745 ফটো উপলব্ধ	E 303 নাম : জয়ৰাম বৰা পিতাৰ নাম: লেৰী বৰা ঘৰ নং : 89 বয়স : 67 লিঙ্গ : পুৰুষ	BVR1800960 ফটো উপলব্ধ
304 নাম : সোম্বৰী বৰা স্বামীৰ নাম: জয়ৰাম বৰা ঘৰ নং : 89 বয়স : 57 লিঙ্গ : মহিলা	BVR1800971 ফটো উপলব্ধ	305 নাম : নিপু বৰা পিতাৰ নাম: জয়ৰাম বৰা ঘৰ নং : 89 বয়স : 35 লিঙ্গ : পুৰুষ	BVR0112458 ফটো উপলব্ধ	306 নাম : ভানো বৰা স্বামীৰ নাম: নিপু বৰা ঘৰ নং : 89 বয়স : 31 লিঙ্গ : মহিলা	BVR0112797 ফটো উপলব্ধ
307 নাম : দুল্লৰ বৰা পিতাৰ নাম: জয়ৰাম বৰা ঘৰ নং : 89 বয়স : 29 লিঙ্গ : পুৰুষ	BVR0112995 ফটো উপলব্ধ	308 নাম : যুতিকা চৌধুৰী বৰা স্বামীৰ নাম: দুল্লভ বৰা ঘৰ নং : 89 বয়স : 26 লিঙ্গ : মহিলা	BVR0562918 ফটো উপলব্ধ	309 নাম : পাপু গুগৈ পিতাৰ নাম: অৰুণ গুগৈ ঘৰ নং : 89 বয়স : 38 লিঙ্গ : পুৰুষ	BVR1800993 ফটো উপলব্ধ
310 নাম : দিগন্ত গগৈ মাতৃৰ নাম: জয়ন্তী গগৈ ঘৰ নং : 89 বয়স : 38 লিঙ্গ : পুৰুষ	BVR0113449 ফটো উপলব্ধ	311 নাম : লুহিতেশ্বৰ গগৈ পিতাৰ নাম: অৰুণ গগৈ ঘৰ নং : 49 বয়স : 30 লিঙ্গ : পুৰুষ	PEZ0150425 ফটো উপলব্ধ	312 নাম : লুহিতেশ্বৰ গগৈ গগৈ পিতাৰ নাম: অৰুণ গগৈ ঘৰ নং : 49 বয়স : 29 লিঙ্গ : পুৰুষ	BVR2198752 ফটো উপলব্ধ
313 নাম : চপনা গগৈ মাতৃৰ নাম: জয়ন্তী গগৈ ঘৰ নং : 89 বয়স : 28 লিঙ্গ : মহিলা	BVR0113845 ফটো উপলব্ধ	314 নাম : জেৰকা ঘাটোৱাল পিতাৰ নাম: চহৰাই ঘাটোৱাল ঘৰ নং : 50 বয়স : 64 লিঙ্গ : পুৰুষ	BVR1801009 ফটো উপলব্ধ	315 নাম : সৰুমাঈ ঘাটোৱাল স্বামীৰ নাম: জেৰকা ঘাটোৱাল ঘৰ নং : 50 বয়স : 56 লিঙ্গ : মহিলা	BVR1801010 ফটো উপলব্ধ
316 নাম : অজীত ঘাটোৱাৰ পিতাৰ নাম: জেৰকা ঘাটোৱাৰ ঘৰ নং : 50 বয়স : 40 লিঙ্গ : পুৰুষ	BVR1801021 ফটো উপলব্ধ	317 নাম : পৰমেশ্বৰ ঘাটোৱাৰ পিতাৰ নাম: জেৰকা ঘাটোৱাল ঘৰ নং : 50 বয়স : 38 লিঙ্গ : পুৰুষ	BVR1801032 ফটো উপলব্ধ	318 নাম : মঞ্জলা ঘাটোৱাৰ স্বামীৰ নাম: পৰমেশ্বৰ ঘাটোৱাৰ ঘৰ নং : 50 বয়স : 34 লিঙ্গ : মহিলা	BVR2062706 ফটো উপলব্ধ
319 নাম : সুৰেন উৰাং পিতাৰ নাম: মহাদেৱ উৰাং ঘৰ নং : 52 বয়স : 69 লিঙ্গ : পুৰুষ	PEZ0130377 ফটো উপলব্ধ	320 নাম : বেবী লগুন উৰাং স্বামীৰ নাম: গোপাল উৰাং ঘৰ নং : 52 বয়স : 33 লিঙ্গ : মহিলা	PEZ0130369 ফটো উপলব্ধ	321 নাম : গোপাল উৰাং পিতাৰ নাম: সুৰেন উৰাং ঘৰ নং : 52 বয়স : 30 লিঙ্গ : পুৰুষ	PEZ0130518 ফটো উপলব্ধ
322 নাম : মাচি উৰাং পিতাৰ নাম: লুংগো উৰাং ঘৰ নং : 52 বয়স : 71 লিঙ্গ : পুৰুষ	BVR1801065 ফটো উপলব্ধ	323 নাম : দিপেন উৰাং পিতাৰ নাম: মাচি উৰাং ঘৰ নং : 52 বয়স : 45 লিঙ্গ : পুৰুষ	BVR1801098 ফটো উপলব্ধ	324 নাম : পুনা উৰাং পিতাৰ নাম: মাচি উৰাং ঘৰ নং : 52 বয়স : 42 লিঙ্গ : পুৰুষ	BVR1801101 ফটো উপলব্ধ
325 নাম : ৰিতা ঘাটোৱাৰ উৰাং স্বামীৰ নাম: দিপেন উৰাং ঘৰ নং : 52 বয়স : 34 লিঙ্গ : মহিলা	BVR1802897 ফটো উপলব্ধ	326 নাম : দিপক উৰাং পিতাৰ নাম: পোনা উৰাং ঘৰ নং : 52 বয়স : 30 লিঙ্গ : পুৰুষ	BVR2062751 ফটো উপলব্ধ	327 নাম : মিস্ট্ৰমনি উৰাং স্বামীৰ নাম: তুনা উৰাং ঘৰ নং : 52 বয়স : 39 লিঙ্গ : মহিলা	BVR0395749 ফটো উপলব্ধ
328 নাম : বকুল উৰাং পিতাৰ নাম: তুনা উৰাং ঘৰ নং : 52 বয়স : 27 লিঙ্গ : পুৰুষ	BVR0396119 ফটো উপলব্ধ	329 নাম : দেবেন উৰাং পিতাৰ নাম: তুনা উৰাং ঘৰ নং : 52 বয়স : 24 লিঙ্গ : পুৰুষ	BVR1254242 ফটো উপলব্ধ	330 নাম : জ্যোতি প্ৰভা বৰা স্বামীৰ নাম: প্ৰশান্ত বৰা ঘৰ নং : 53 এ বয়স : 37 লিঙ্গ : মহিলা	BVR1801247 ফটো উপলব্ধ



331 নাম : উমা শইকীয়া পিতাৰ নাম: পহিতা শইকীয়া ঘৰ নং : ৫৩ক বয়স : 64 লিঙ্গ : পুৰুষ	BVR1801134 ফটো উপলব্ধ	332 নাম : মানিকি শইকীয়া স্বামীৰ নাম: উমা শইকীয়া ঘৰ নং : ৫৩ক বয়স : 61 লিঙ্গ : মহিলা	BVR1801145 ফটো উপলব্ধ	333 নাম : বিপল শইকীয়া পিতাৰ নাম: উমা শইকীয়া ঘৰ নং : ৫৩ক বয়স : 41 লিঙ্গ : পুৰুষ	BVR1801156 ফটো উপলব্ধ
E 334 নাম : লক্ষ্মিন্দৰ ঘাটোৱাল পিতাৰ নাম: চন্দ্ৰবাই ঘাটোৱাল ঘৰ নং : ৫৪ বয়স : 59 লিঙ্গ : পুৰুষ	BVR1801167 ফটো উপলব্ধ	335 নাম : গোলাপী ঘাটোৱাল স্বামীৰ নাম: লক্ষ্মিন্দৰ ঘাটোৱাল ঘৰ নং : ৫৪ বয়স : 54 লিঙ্গ : মহিলা	BVR1801178 ফটো উপলব্ধ	336 নাম : চঞ্জীতা ঘাটোৱাল পিতাৰ নাম: লক্ষ্মিন্দৰ ঘাটোৱাল ঘৰ নং : ৫৪ বয়স : 26 লিঙ্গ : মহিলা	BVR1311018 ফটো উপলব্ধ
337 নাম : খিৰেশ্বৰ বৰা পিতাৰ নাম: নিত্যানন্দ বৰা ঘৰ নং : ৫৫ বয়স : 77 লিঙ্গ : পুৰুষ	BVR1801190 ফটো উপলব্ধ	338 নাম : মুহিলা বৰা স্বামীৰ নাম: খিৰেশ্বৰ বৰা ঘৰ নং : ৫৫ বয়স : 67 লিঙ্গ : মহিলা	BVR1801203 ফটো উপলব্ধ	339 নাম : সঞ্জীব বৰা পিতাৰ নাম: খিৰেশ্বৰ বৰা ঘৰ নং : ৫৫ বয়স : 45 লিঙ্গ : পুৰুষ	BVR1801214 ফটো উপলব্ধ
340 নাম : তুতু বৰা পিতাৰ নাম: খিৰেশ্বৰ বৰা ঘৰ নং : ৫৫ বয়স : 43 লিঙ্গ : পুৰুষ	BVR1801225 ফটো উপলব্ধ	341 নাম : পূৰ্ণ বৰা পিতাৰ নাম: খিৰেশ্বৰ বৰা ঘৰ নং : ৫৫ বয়স : 39 লিঙ্গ : পুৰুষ	BVR0563072 ফটো উপলব্ধ	342 নাম : ৰূপালী বৰা স্বামীৰ নাম: তুতু বৰা ঘৰ নং : ৫৫ বয়স : 38 লিঙ্গ : মহিলা	BVR1801258 ফটো উপলব্ধ
343 নাম : কবিতা বৰা স্বামীৰ নাম: পূৰ্ণ বৰা ঘৰ নং : ৫৫ বয়স : 33 লিঙ্গ : মহিলা	BVR0562991 ফটো উপলব্ধ	344 নাম : মোন বৰা স্বামীৰ নাম: সঞ্জীৱ বৰা ঘৰ নং : ৫৫ বয়স : 33 লিঙ্গ : মহিলা	BVR0442186 ফটো উপলব্ধ	345 নাম : নিৰদা বৰা স্বামীৰ নাম: লোকনাথ বৰা ঘৰ নং : ৫৭ বয়স : 72 লিঙ্গ : মহিলা	BVR1801281 ফটো উপলব্ধ
346 নাম : লোকনাথ বৰা পিতাৰ নাম: মুনাৰাম বৰা ঘৰ নং : ৫৭ বয়স : 62 লিঙ্গ : পুৰুষ	BVR1801270 ফটো উপলব্ধ	347 নাম : দিলীপ বৰা পিতাৰ নাম: লোকনাথ বৰা ঘৰ নং : ৫৭ বয়স : 48 লিঙ্গ : পুৰুষ	BVR1801292 ফটো উপলব্ধ	348 নাম : মোহন বৰা পিতাৰ নাম: লোকনাথ বৰা ঘৰ নং : ৫৭ বয়স : 46 লিঙ্গ : পুৰুষ	BVR1801305 ফটো উপলব্ধ
349 নাম : লক্ষী বৰা পিতাৰ নাম: লোকনাথ বৰা ঘৰ নং : ৫৭ বয়স : 44 লিঙ্গ : পুৰুষ	BVR1801316 ফটো উপলব্ধ	350 নাম : নিৰু শইকীয়া বৰা স্বামীৰ নাম: দিলীপ বৰা ঘৰ নং : ৫৭ বয়স : 39 লিঙ্গ : মহিলা	BVR0616326 ফটো উপলব্ধ	351 নাম : ৰূপা বৰা স্বামীৰ নাম: লক্ষী বৰা ঘৰ নং : ৫৭ বয়স : 37 লিঙ্গ : মহিলা	PEZ0105999 ফটো উপলব্ধ
352 নাম : অনিতা ঘাটোৱাল বৰা স্বামীৰ নাম: মহন বৰা ঘৰ নং : ৫৭ বয়স : 31 লিঙ্গ : মহিলা	BVR0124545 ফটো উপলব্ধ	353 নাম : দিকু বৰা পিতাৰ নাম: লোকনাথ বৰা ঘৰ নং : ৫৭ বয়স : 30 লিঙ্গ : পুৰুষ	BVR1802386 ফটো উপলব্ধ	354 নাম : ৰূপিতা বৰা পিতাৰ নাম: লোকনাথ বৰা ঘৰ নং : ৫৭ বয়স : 30 লিঙ্গ : মহিলা	BVR1802342 ফটো উপলব্ধ
355 নাম : চৰিনা উৰাং বৰা স্বামীৰ নাম: পৰন বৰা ঘৰ নং : ৫৭ বয়স : 26 লিঙ্গ : মহিলা	BVR0564641 ফটো উপলব্ধ	356 নাম : ধৰনি বৰা পিতাৰ নাম: লোকনাথ বৰা ঘৰ নং : ৫৭ বয়স : 25 লিঙ্গ : পুৰুষ	BVR0444117 ফটো উপলব্ধ	357 নাম : বিউটি বৰা স্বামীৰ নাম: দিকু বৰা ঘৰ নং : ৫৭ বয়স : 21 লিঙ্গ : মহিলা	PEZ0085902 ফটো উপলব্ধ
358 নাম : প্ৰশান্ত বৰা পিতাৰ নাম: লোকনাথ বৰা ঘৰ নং : ৫৭ক বয়স : 40 লিঙ্গ : পুৰুষ	BVR1801327 ফটো উপলব্ধ	359 নাম : পবন বৰা পিতাৰ নাম: লোকনাথ বৰা ঘৰ নং : ৫৭ক বয়স : 38 লিঙ্গ : পুৰুষ	BVR1801338 ফটো উপলব্ধ	360 নাম : লহৰ উৰাং পিতাৰ নাম: কাংৰা উৰাং ঘৰ নং : ৫৮ বয়স : 52 লিঙ্গ : পুৰুষ	BVR1801349 ফটো উপলব্ধ



361 নাম : কংদকী নাগবংশী স্বামীৰ নাম: লহৰ উৰাং ঘৰ নং : 58 বয়স : 34 লিঙ্গ : মহিলা	PEZ0076588 ফটো উপলব্ধ	362 নাম : ফুলমনি উৰাং পিতাৰ নাম: লহৰ উৰাং ঘৰ নং : 58 বয়স : 33 লিঙ্গ : মহিলা	BVR0173021 ফটো উপলব্ধ	S 363 নাম : সুমিত্ৰা উৰাং পিতাৰ নাম: লহৰ উৰাং ঘৰ নং : 58 বয়স : 33 লিঙ্গ : মহিলা	BVR0172742 ফটো উপলব্ধ
364 নাম : মেৰী উৰাং পিতাৰ নাম: লহৰ উৰাং ঘৰ নং : 58 বয়স : 21 লিঙ্গ : মহিলা	PEZ0107326 ফটো উপলব্ধ	365 নাম : তুপলী গগৈ স্বামীৰ নাম: মনেশ্বৰ গগৈ ঘৰ নং : 59 বয়স : 57 লিঙ্গ : মহিলা	BVR1801383 ফটো উপলব্ধ	366 নাম : শেৰালি বৰা স্বামীৰ নাম: পৰশমণি বৰা ঘৰ নং : 59 বয়স : 39 লিঙ্গ : মহিলা	BVR1801394 ফটো উপলব্ধ
367 নাম : ৰবি সোনোৱাল গগৈ স্বামীৰ নাম: পাপু গগৈ সোনোৱাল ঘৰ নং : 59 বয়স : 38 লিঙ্গ : মহিলা	BVR0126086 ফটো উপলব্ধ	368 নাম : পাপু গগৈ পিতাৰ নাম: মনেশ্বৰ গগৈ ঘৰ নং : 59 বয়স : 35 লিঙ্গ : পুৰুষ	BVR1802751 ফটো উপলব্ধ	369 নাম : বৈকুণ্ঠ গগৈ পিতাৰ নাম: মনেশ্বৰ গগৈ ঘৰ নং : 59 বয়স : 33 লিঙ্গ : পুৰুষ	BVR2062784 ফটো উপলব্ধ
370 নাম : ফতিক বৰা পিতাৰ নাম: বগাই বৰা ঘৰ নং : 59 বয়স : 24 লিঙ্গ : পুৰুষ	BVR0603423 ফটো উপলব্ধ	371 নাম : গংগী উৰাং স্বামীৰ নাম: কংখা উৰাং ঘৰ নং : 60 বয়স : 87 লিঙ্গ : মহিলা	BVR1801407 ফটো উপলব্ধ	372 নাম : চিত্তা উৰাং স্বামীৰ নাম: বিষ্ণু উৰাং ঘৰ নং : 60 বয়স : 47 লিঙ্গ : মহিলা	BVR1801418 ফটো উপলব্ধ
373 নাম : এতুৱা উৰাং পিতাৰ নাম: বিষ্ণু উৰাং ঘৰ নং : 60 বয়স : 27 লিঙ্গ : পুৰুষ	BVR0439232 ফটো উপলব্ধ	374 নাম : সঞ্জীতা উৰাং পিতাৰ নাম: বিষ্ণু উৰাং ঘৰ নং : 60 বয়স : 23 লিঙ্গ : মহিলা	PEZ0076513 ফটো উপলব্ধ	375 নাম : হেমকুমাৰ ৰায় পিতাৰ নাম: গোপীলাল ৰায় ঘৰ নং : 61 বয়স : 62 লিঙ্গ : পুৰুষ	BVR1801429 ফটো উপলব্ধ
376 নাম : বটমায়া ৰায় স্বামীৰ নাম: হেমকুমাৰ ৰায় ঘৰ নং : 61 বয়স : 57 লিঙ্গ : মহিলা	BVR1801430 ফটো উপলব্ধ	377 নাম : বিকাশ ৰায় পিতাৰ নাম: বমবাহাদুৰ ৰায় ঘৰ নং : 61 বয়স : 49 লিঙ্গ : পুৰুষ	BVR0398909 ফটো উপলব্ধ	378 নাম : প্ৰেম কুমাৰ ৰায় পিতাৰ নাম: ধন বাহাদুৰ ৰায় ঘৰ নং : 61 বয়স : 30 লিঙ্গ : পুৰুষ	BVR0130237 ফটো উপলব্ধ
379 নাম : মনু ৰায় স্বামীৰ নাম: দম্বৰ বাহাদুৰ ৰায় ঘৰ নং : 62 বয়স : 29 লিঙ্গ : মহিলা	BVR0399055 ফটো উপলব্ধ	380 নাম : নিগিতা লিম্বু পিতাৰ নাম: সঞ্জয় লিম্বু ঘৰ নং : 61 বয়স : 19 লিঙ্গ : মহিলা	PEZ0107466 ফটো উপলব্ধ	381 নাম : নেত্ৰ বাহাদুৰ লিম্বু পিতাৰ নাম: কালৈ লিম্বু ঘৰ নং : 62 বয়স : 72 লিঙ্গ : পুৰুষ	BVR1801441 ফটো উপলব্ধ
382 নাম : বিজয় লিম্বু পিতাৰ নাম: নেত্ৰবাহাদুৰ লিম্বু ঘৰ নং : 62 বয়স : 45 লিঙ্গ : পুৰুষ	BVR1801463 ফটো উপলব্ধ	383 নাম : অজয় লিম্বু পিতাৰ নাম: নেত্ৰ বাহাদুৰ লিম্বু ঘৰ নং : 62 বয়স : 43 লিঙ্গ : পুৰুষ	BVR1801485 ফটো উপলব্ধ	384 নাম : চঞ্জয় কুমাৰ লিম্বু পিতাৰ নাম: নেত্ৰ বাহাদুৰ লিম্বু ঘৰ নং : 62 বয়স : 41 লিঙ্গ : পুৰুষ	BVR1801496 ফটো উপলব্ধ
385 নাম : অঞ্জলী লিম্বু স্বামীৰ নাম: চঞ্জয় কুমাৰ লিম্বু ঘৰ নং : 62 বয়স : 40 লিঙ্গ : মহিলা	BVR1801509 ফটো উপলব্ধ	386 নাম : আৰতী লিম্বু ৰায় স্বামীৰ নাম: বিজয় কুমাৰ ৰায় ঘৰ নং : 62 বয়স : 31 লিঙ্গ : মহিলা	BVR0131359 ফটো উপলব্ধ	S 387 নাম : পম্পি লিম্বু পিতাৰ নাম: নেত্ৰবাহাদুৰ লিম্বু ঘৰ নং : 62 বয়স : 30 লিঙ্গ : মহিলা	BVR2062831 ফটো উপলব্ধ
D 388 নাম : ধনবাহাদুৰ ৰায় পিতাৰ নাম: মনবাহাদুৰ ৰায় ঘৰ নং : 63 বয়স : 90 লিঙ্গ : পুৰুষ	BVR1801510 ফটো উপলব্ধ	D 389 নাম : চাৰদা ৰায় স্বামীৰ নাম: ধনবাহাদুৰ ৰায় ঘৰ নং : 63 বয়স : 82 লিঙ্গ : মহিলা	BVR1801521 ফটো উপলব্ধ	D 390 নাম : চেৰবাহাদুৰ ৰায় পিতাৰ নাম: ধনবাহাদুৰ ৰায় ঘৰ নং : 63 বয়স : 49 লিঙ্গ : পুৰুষ	BVR1801532 ফটো উপলব্ধ



# 391 নাম : মায়ী ৰায় পিতাৰ নাম: ধনবাহাদুৰ ৰায় ঘৰ নং : ৬৩ বয়স : 39 লিঙ্গ : মহিলা	BVR1801543 ফটো উপলব্ধ	392 নাম : বিজয় কুমাৰ ৰায় পিতাৰ নাম: ভিম বাহাদুৰ ৰায় ঘৰ নং : ৬৩ বয়স : 35 লিঙ্গ : পুৰুষ	BVR0132159 ফটো উপলব্ধ	393 নাম : মনিছা ৰায় পিতাৰ নাম: বল বাহাদুৰ ৰায় ঘৰ নং : 63 বয়স : 23 লিঙ্গ : মহিলা	PEZ0052274 ফটো উপলব্ধ
394 নাম : বেবী কুমাৰী ৰায় পিতাৰ নাম: বল বাহাদুৰ ৰায় ঘৰ নং : 63 বয়স : 21 লিঙ্গ : মহিলা	PEZ0054452 ফটো উপলব্ধ	395 নাম : চন্দ্ৰক ৰায় পিতাৰ নাম: ভিম বাহাদুৰ ৰায় ঘৰ নং : ৬৩ এ বয়স : 27 লিঙ্গ : পুৰুষ	BVR0444745 ফটো উপলব্ধ	396 নাম : কৰন বাহাদুৰ ৰায় পিতাৰ নাম: বল বাহাদুৰ ৰায় ঘৰ নং : 63 খ বয়স : 19 লিঙ্গ : পুৰুষ	PEZ0165589 ফটো উপলব্ধ
397 নাম : অশোক ৰায় পিতাৰ নাম: ভীমবাহাদুৰ ৰায় ঘৰ নং : ৬৩ বয়স : 27 লিঙ্গ : মহিলা	BVR0443713 ফটো উপলব্ধ	# 398 নাম : ভীম বাহাদুৰ ৰায় পিতাৰ নাম: ধান বাহাদুৰ ৰায় ঘৰ নং : ৬৩ বয়স : 58 লিঙ্গ : পুৰুষ	BVR1801554 ফটো উপলব্ধ	D 399 নাম : চৰা ৰায় স্বামীৰ নাম: ভীমবাহাদুৰ ৰায় ঘৰ নং : ৬৩ বয়স : 55 লিঙ্গ : মহিলা	BVR1801565 ফটো উপলব্ধ
#2 400 নাম : বল বাহাদুৰ ৰায় পিতাৰ নাম: ধন বাহাদুৰ ৰায় ঘৰ নং : ৬৩খ বয়স : 55 লিঙ্গ : পুৰুষ	BVR1801587 ফটো উপলব্ধ	D 401 নাম : মনবাহাদুৰ ৰায় পিতাৰ নাম: ধনবাহাদুৰ ৰায় ঘৰ নং : ৬৩গ বয়স : 53 লিঙ্গ : পুৰুষ	BVR1801601 ফটো উপলব্ধ	402 নাম : বনম ৰায় পিতাৰ নাম: বলবাহাদুৰ ৰায় ঘৰ নং : ৬৩খ বয়স : 45 লিঙ্গ : মহিলা	BVR1801598 ফটো উপলব্ধ
403 নাম : বাসন্তী ৰাই লিখু পিতাৰ নাম: ৰবিন কুমাৰ লিখু ঘৰ নং : ৬৩ক বয়স : 39 লিঙ্গ : মহিলা	BVR1801576 ফটো উপলব্ধ	404 নাম : ৰাজকুমাৰ খাকলাৰী পিতাৰ নাম: হৰিল খাকলাৰী ঘৰ নং : ৬৪ বয়স : 67 লিঙ্গ : পুৰুষ	BVR1801623 ফটো উপলব্ধ	405 নাম : মহিলা খাকলাৰী স্বামীৰ নাম: ৰাজকুমাৰ খাকলাৰী ঘৰ নং : ৬৪ বয়স : 62 লিঙ্গ : মহিলা	BVR1801634 ফটো উপলব্ধ
406 নাম : চমৰাজ খাকলাৰী পিতাৰ নাম: ৰাজকুমাৰ খাকলাৰী ঘৰ নং : ৬৪ বয়স : 35 লিঙ্গ : পুৰুষ	BVR0132878 ফটো উপলব্ধ	407 নাম : অঞ্জলি লিখু পিতাৰ নাম: কেমবাহাদুৰ লিখু ঘৰ নং : ৬৪ বয়স : 31 লিঙ্গ : মহিলা	BVR0133066 ফটো উপলব্ধ	408 নাম : বোনো চেত্ৰী খাকলাৰী স্বামীৰ নাম: চমৰাজ খাকলাৰী ঘৰ নং : ৬৪ বয়স : 29 লিঙ্গ : মহিলা	BVR0399709 ফটো উপলব্ধ
409 নাম : সঞ্জয় খাকলাৰী পিতাৰ নাম: ৰাজকুমাৰ খাকলাৰী ঘৰ নং : ৬৪ বয়স : 27 লিঙ্গ : পুৰুষ	BVR1663343 ফটো উপলব্ধ	410 নাম : বন্দনা ৰায় পিতাৰ নাম: ভীম বাহাদুৰ ৰায় ঘৰ নং : 64 বয়স : 22 লিঙ্গ : মহিলা	PEZ0052241 ফটো উপলব্ধ	411 নাম : কেম বাহাদুৰ লিখু পিতাৰ নাম: নৰবীহাদুৰ লিখু ঘৰ নং : ৬৪ক বয়স : 60 লিঙ্গ : পুৰুষ	BVR1801645 ফটো উপলব্ধ
412 নাম : দিল মায়ী লিখু স্বামীৰ নাম: কেমবাহাদুৰ লিখু ঘৰ নং : ৬৪ক বয়স : 55 লিঙ্গ : মহিলা	BVR1801656 ফটো উপলব্ধ	413 নাম : সুৰজ কুমাৰ লিখু পিতাৰ নাম: কেম বাহাদুৰ লিখু ঘৰ নং : ৬৪ক বয়স : 34 লিঙ্গ : পুৰুষ	BVR1801667 ফটো উপলব্ধ	414 নাম : হৰিল খাকলাৰী পিতাৰ নাম: জমবিৰ খাকলাৰী ঘৰ নং : ৬৫ বয়স : 87 লিঙ্গ : পুৰুষ	BVR1801678 ফটো উপলব্ধ
415 নাম : নিমতি খাকলাৰী স্বামীৰ নাম: হৰিল খাকলাৰী ঘৰ নং : ৬৫ বয়স : 82 লিঙ্গ : মহিলা	BVR1801689 ফটো উপলব্ধ	416 নাম : ৰাজেশ বসুমতাৰী পিতাৰ নাম: যতীন বসুমতাৰী ঘৰ নং : ৬৫ বয়স : 34 লিঙ্গ : পুৰুষ	BVR2062773 ফটো উপলব্ধ	417 নাম : বাখনি বসুমতাৰী স্বামীৰ নাম: যতীন বসুমতাৰী ঘৰ নং : ৬৫ বয়স : 33 লিঙ্গ : মহিলা	BVR2062819 ফটো উপলব্ধ
418 নাম : যতীন বসুমতাৰী পিতাৰ নাম: গীৰ বসুমতাৰী ঘৰ নং : ৬৫ক বয়স : 67 লিঙ্গ : পুৰুষ	BVR1801703 ফটো উপলব্ধ	419 নাম : খাৰচুং বসুমতাৰী স্বামীৰ নাম: যতীন বসুমতাৰী ঘৰ নং : ৬৫ক বয়স : 62 লিঙ্গ : মহিলা	BVR1801714 ফটো উপলব্ধ	420 নাম : চঞ্জয় বসুমতাৰী পিতাৰ নাম: যতীন বসুমতাৰী ঘৰ নং : ৬৫ক বয়স : 39 লিঙ্গ : পুৰুষ	BVR1801725 ফটো উপলব্ধ



421 নাম : স্টাৰ কৰ্মকাৰ পিতাৰ নাম: তাৰসন ঘৰ নং : 66 বয়স : 30 লিঙ্গ : মহিলা	PEZ0056994 ফটো উপলব্ধ	422 নাম : চান্দিয়াল কৰ্মকাৰ পিতাৰ নাম: টৰচন কৰ্মকাৰ ঘৰ নং : ৬৬ বয়স : 28 লিঙ্গ : পুৰুষ	BVR0306084 ফটো উপলব্ধ	423 নাম : তাৰাছন কৰ্মকাৰ পিতাৰ নাম: দেব কৰ্মকাৰ ঘৰ নং : ৬৬ক বয়স : 55 লিঙ্গ : পুৰুষ	BVR1801747 ফটো উপলব্ধ
E 424 নাম : জিতবাহাদুৰ ৰায় পিতাৰ নাম: গোপীলাল ৰায় ঘৰ নং : ৬৭ বয়স : 65 লিঙ্গ : পুৰুষ	BVR1801769 ফটো উপলব্ধ	425 নাম : প্ৰবিত্ৰা ৰায় স্বামীৰ নাম: জিতবাহাদুৰ ৰায় ঘৰ নং : ৬৭ বয়স : 57 লিঙ্গ : মহিলা	BVR1801770 ফটো উপলব্ধ	426 নাম : কালু লিম্বু পিতাৰ নাম: ৰাম বাহাদুৰ লিম্বু ঘৰ নং : ৬৭ বয়স : 30 লিঙ্গ : পুৰুষ	BVR2062762 ফটো উপলব্ধ
427 নাম : প্ৰকাশ ৰায় পিতাৰ নাম: জিতবাহাদুৰ ৰায় ঘৰ নং : ৬৭ বয়স : 25 লিঙ্গ : পুৰুষ	BVR0439513 ফটো উপলব্ধ	428 নাম : ৰাম বাহাদুৰ লিম্বু পিতাৰ নাম: চেৰ বাহাদুৰ লিম্বু ঘৰ নং : ৬৭ বয়স : 60 লিঙ্গ : পুৰুষ	BVR1801792 ফটো উপলব্ধ	429 নাম : অনচী লিম্বু স্বামীৰ নাম: ৰাম বাহাদুৰ লিম্বু ঘৰ নং : ৬৭ক বয়স : 55 লিঙ্গ : মহিলা	BVR1801805 ফটো উপলব্ধ
430 নাম : সোমনাথ লিম্বু পিতাৰ নাম: পূৰ্ণকান্ত লিম্বু ঘৰ নং : ৬৮ বয়স : 72 লিঙ্গ : পুৰুষ	BVR1801816 ফটো উপলব্ধ	431 নাম : মিৰা কছাৰী লিম্বু স্বামীৰ নাম: সোমনাথ লিম্বু ঘৰ নং : ৬৮ বয়স : 45 লিঙ্গ : মহিলা	BVR1801827 ফটো উপলব্ধ	432 নাম : ৰাজেশ লিম্বু পিতাৰ নাম: সোমনাথ লিম্বু ঘৰ নং : ৬৮ বয়স : 41 লিঙ্গ : পুৰুষ	BVR1801838 ফটো উপলব্ধ
433 নাম : ৰজনী লিম্বু স্বামীৰ নাম: ৰাজেশ লিম্বু ঘৰ নং : ৬৮ বয়স : 39 লিঙ্গ : মহিলা	BVR1801849 ফটো উপলব্ধ	434 নাম : সন্তোচ লিম্বু পিতাৰ নাম: সোমনাথ লিম্বু ঘৰ নং : ৬৮ বয়স : 35 লিঙ্গ : পুৰুষ	BVR1801850 ফটো উপলব্ধ	S 435 নাম : পিংকি লিম্বু পিতাৰ নাম: সোমনাথ লিম্বু ঘৰ নং : ৬৮ বয়স : 34 লিঙ্গ : মহিলা	BVR2062842 ফটো উপলব্ধ
436 নাম : মীনা লিম্বু পিতাৰ নাম: চঞ্জীপ লিম্বু ঘৰ নং : ৬৮ বয়স : 31 লিঙ্গ : মহিলা	BVR2062820 ফটো উপলব্ধ	437 নাম : তেজমান লিম্বু পিতাৰ নাম: সোমনাথ লিম্বু ঘৰ নং : ৬৮ বয়স : 23 লিঙ্গ : পুৰুষ	BVR0486407 ফটো উপলব্ধ	438 নাম : ৰোজি লিম্বু পিতাৰ নাম: ৰাজেশ লিম্বু ঘৰ নং : 68 বয়স : 21 লিঙ্গ : মহিলা	PEZ0050872 ফটো উপলব্ধ
439 নাম : লালবাহাদুৰ ৰাই পিতাৰ নাম: মনবাহাদুৰ ৰাই ঘৰ নং : ৬৯ বয়স : 53 লিঙ্গ : পুৰুষ	BVR2062795 ফটো উপলব্ধ	440 নাম : চেংক কুমাৰ ৰায় পিতাৰ নাম: লালবাহাদুৰ ৰায় ঘৰ নং : ৬৯ বয়স : 28 লিঙ্গ : পুৰুষ	BVR0564914 ফটো উপলব্ধ	D 441 নাম : চন্দমায়া ৰায় স্বামীৰ নাম: লালবাহাদুৰ ৰায় ঘৰ নং : ৬৯ক বয়স : 52 লিঙ্গ : মহিলা	BVR1801894 ফটো উপলব্ধ
442 নাম : জয় কুমাৰ ৰায় পিতাৰ নাম: লালবাহাদুৰ ৰায় ঘৰ নং : ৬৯ বয়স : 34 লিঙ্গ : পুৰুষ	BVR1802831 ফটো উপলব্ধ	443 নাম : বগী ৰাই পিতাৰ নাম: লালবাহাদুৰ ৰাই ঘৰ নং : ৬৯ বয়স : 30 লিঙ্গ : মহিলা	BVR1802682 ফটো উপলব্ধ	444 নাম : গনেশ ৰায় পিতাৰ নাম: মনবাহাদুৰ ৰায় ঘৰ নং : ৭০ বয়স : 57 লিঙ্গ : পুৰুষ	BVR1801907 ফটো উপলব্ধ
445 নাম : সুমিত্ৰা ৰায় স্বামীৰ নাম: গনেশ ৰায় ঘৰ নং : ৭০ বয়স : 54 লিঙ্গ : মহিলা	BVR1801918 ফটো উপলব্ধ	S 446 নাম : গীতা ৰায় পিতাৰ নাম: গনেশ ৰায় ঘৰ নং : ৭০ বয়স : 35 লিঙ্গ : মহিলা	BVR1801929 ফটো উপলব্ধ	447 নাম : বিশাল ৰায় পিতাৰ নাম: গনেশ ৰায় ঘৰ নং : ৭০ বয়স : 33 লিঙ্গ : পুৰুষ	BVR1801930 ফটো উপলব্ধ
448 নাম : সীতা ৰায় পিতাৰ নাম: গনেশ ৰায় ঘৰ নং : ৭০ বয়স : 31 লিঙ্গ : মহিলা	BVR1802706 ফটো উপলব্ধ	449 নাম : বিৰাট ৰায় পিতাৰ নাম: গনেশ ৰায় ঘৰ নং : ৭০ বয়স : 29 লিঙ্গ : পুৰুষ	BVR0172874 ফটো উপলব্ধ	D 450 নাম : দম্বৰ ব্ৰাহাদুৰ ৰায় পিতাৰ নাম: দীৰ্ঘবাহাদুৰ ৰায় ঘৰ নং : ৭১ বয়স : 67 লিঙ্গ : পুৰুষ	BVR1801941 ফটো উপলব্ধ



<p>D 451</p> <p>নাম : পক্ষামায়া ৰায় স্বামীৰ নাম: দম্বৰ বাহাদুৰ ৰায় ঘৰ নং : ৭১ বয়স : 62 লিঙ্গ : মহিলা</p> <p>ফটো উপলব্ধ</p>	BVR1801952	<p>452</p> <p>নাম : সঞ্জয় ৰায় পিতাৰ নাম: দম্বৰ বাহাদুৰ ৰায় ঘৰ নং : 71 বয়স : 19 লিঙ্গ : পুৰুষ</p> <p>ফটো উপলব্ধ</p>	PEZ0108936	<p>453</p> <p>নাম : মলেশ্বৰী বৰা স্বামীৰ নাম: লো বৰা ঘৰ নং : ৭২ বয়স : 76 লিঙ্গ : মহিলা</p> <p>ফটো উপলব্ধ</p>	BVR1801974
<p>454</p> <p>নাম : বুদ্ধেশ্বৰ বৰা পিতাৰ নাম: লো বৰা ঘৰ নং : ৭২ বয়স : 50 লিঙ্গ : পুৰুষ</p> <p>ফটো উপলব্ধ</p>	BVR1801985	<p>#2 455</p> <p>নাম : ৰহিলা বৰা স্বামীৰ নাম: বুদ্ধেশ্বৰ বৰা ঘৰ নং : ৭২ ক বয়স : 47 লিঙ্গ : মহিলা</p> <p>ফটো উপলব্ধ</p>	BVR1801996	<p>456</p> <p>নাম : বিপুল বৰা পিতাৰ নাম: লেঠ বৰা ঘৰ নং : ৭২ বয়স : 44 লিঙ্গ : পুৰুষ</p> <p>ফটো উপলব্ধ</p>	BVR1802002
<p>457</p> <p>নাম : কৃষ্ণকান্ত বৰা পিতাৰ নাম: লো বৰা ঘৰ নং : ৭২ বয়স : 43 লিঙ্গ : পুৰুষ</p> <p>ফটো উপলব্ধ</p>	BVR1802013	<p>458</p> <p>নাম : অজিত বৰা পিতাৰ নাম: লেঠ বৰা ঘৰ নং : ৭২ বয়স : 41 লিঙ্গ : পুৰুষ</p> <p>ফটো উপলব্ধ</p>	BVR1802024	<p>459</p> <p>নাম : অগিমা বৰা স্বামীৰ নাম: বিপুল বৰা ঘৰ নং : ৭২ বয়স : 36 লিঙ্গ : মহিলা</p> <p>ফটো উপলব্ধ</p>	BVR1802035
<p>460</p> <p>নাম : ৰুমী বৰা স্বামীৰ নাম: কৃষ্ণকান্ত বৰা ঘৰ নং : ৭২ বয়স : 32 লিঙ্গ : মহিলা</p> <p>ফটো উপলব্ধ</p>	BVR1802660	<p>461</p> <p>নাম : ধুবজ্যোতি বৰা পিতাৰ নাম: বুদ্ধেশ্বৰ বৰা ঘৰ নং : ৭২ বয়স : 26 লিঙ্গ : পুৰুষ</p> <p>ফটো উপলব্ধ</p>	BVR0444125	<p>462</p> <p>নাম : দীপশিখা বৰা মাতৃৰ নাম: ৰহিলা বৰা ঘৰ নং : ৭২ বয়স : 21 লিঙ্গ : মহিলা</p> <p>ফটো উপলব্ধ</p>	PEZ0091231
<p>463</p> <p>নাম : মদন চন্দ্ৰ গগৈ পিতাৰ নাম: যোগেশ্বৰ গগৈ ঘৰ নং : ৭৩ বয়স : 62 লিঙ্গ : পুৰুষ</p> <p>ফটো উপলব্ধ</p>	BVR1802046	<p>464</p> <p>নাম : নিৰামনি গগৈ স্বামীৰ নাম: মদন চন্দ্ৰ গগৈ ঘৰ নং : ৭৩ বয়স : 59 লিঙ্গ : মহিলা</p> <p>ফটো উপলব্ধ</p>	BVR1802057	<p>465</p> <p>নাম : বিনাপাণি গোসাঁই স্বামীৰ নাম: মদন চন্দ্ৰ গগৈ ঘৰ নং : ৭৩ বয়স : 53 লিঙ্গ : মহিলা</p> <p>ফটো উপলব্ধ</p>	BVR1802068
<p>466</p> <p>নাম : দেৱ কুমাৰ গগৈ পিতাৰ নাম: মদন গগৈ ঘৰ নং : ৭৩ বয়স : 41 লিঙ্গ : পুৰুষ</p> <p>ফটো উপলব্ধ</p>	BVR1802079	<p>467</p> <p>নাম : জীবন গগৈ পিতাৰ নাম: মদন গগৈ ঘৰ নং : ৭৩ বয়স : 39 লিঙ্গ : পুৰুষ</p> <p>ফটো উপলব্ধ</p>	BVR1802080	<p>468</p> <p>নাম : দিপু গগৈ পিতাৰ নাম: মদন গগৈ ঘৰ নং : ৭৩ বয়স : 35 লিঙ্গ : পুৰুষ</p> <p>ফটো উপলব্ধ</p>	BVR1802091
<p>469</p> <p>নাম : গীতালী গগৈ স্বামীৰ নাম: দেৱ কুমাৰ গগৈ ঘৰ নং : ৭৩ বয়স : 35 লিঙ্গ : মহিলা</p> <p>ফটো উপলব্ধ</p>	BVR1802320	<p>470</p> <p>নাম : গুন্দি গগৈ স্বামীৰ নাম: জীবন গগৈ ঘৰ নং : ৭৩ বয়স : 30 লিঙ্গ : মহিলা</p> <p>ফটো উপলব্ধ</p>	BVR1802728	<p>471</p> <p>নাম : কৰিশা গগৈ স্বামীৰ নাম: দিপু গগৈ ঘৰ নং : ৭৩ বয়স : 28 লিঙ্গ : মহিলা</p> <p>ফটো উপলব্ধ</p>	BVR0564872
<p>472</p> <p>নাম : ভাৰত জ্যোতি গগৈ পিতাৰ নাম: মদন গগৈ ঘৰ নং : ৭৩ বয়স : 25 লিঙ্গ : পুৰুষ</p> <p>ফটো উপলব্ধ</p>	BVR0623397	<p>473</p> <p>নাম : সৰুমাই গগৈ স্বামীৰ নাম: নন্দেশ্বৰ গগৈ ঘৰ নং : ৭৪ বয়স : 59 লিঙ্গ : মহিলা</p> <p>ফটো উপলব্ধ</p>	BVR1802115	<p>474</p> <p>নাম : ভাৰতী গগৈ পিতাৰ নাম: ভূদেৱেশ্বৰ গগৈ ঘৰ নং : 74 বয়স : 40 লিঙ্গ : মহিলা</p> <p>ফটো উপলব্ধ</p>	BVR1946367
<p>475</p> <p>নাম : দিগন্ত গগৈ পিতাৰ নাম: নন্দেশ্বৰ গগৈ ঘৰ নং : ৭৪ বয়স : 38 লিঙ্গ : পুৰুষ</p> <p>ফটো উপলব্ধ</p>	BVR1802126	<p>476</p> <p>নাম : খিয়েশ্বৰ গগৈ পিতাৰ নাম: নন্দেশ্বৰ গগৈ ঘৰ নং : ৭৪ বয়স : 31 লিঙ্গ : পুৰুষ</p> <p>ফটো উপলব্ধ</p>	BVR1802853	<p>477</p> <p>নাম : অৰ্চনা বসুমতাৰী গগৈ পিতাৰ নাম: খিয়েশ্বৰ গগৈ ঘৰ নং : ৭৪ বয়স : 31 লিঙ্গ : মহিলা</p> <p>ফটো উপলব্ধ</p>	BVR1802886
<p>478</p> <p>নাম : উপেন গগৈ পিতাৰ নাম: বিবেশ্বৰ গগৈ ঘৰ নং : ৭৫ বয়স : 44 লিঙ্গ : পুৰুষ</p> <p>ফটো উপলব্ধ</p>	BVR1802159	<p>479</p> <p>নাম : দীপক গগৈ পিতাৰ নাম: বিবেশ্বৰ গগৈ ঘৰ নং : ৭৫ বয়স : 41 লিঙ্গ : পুৰুষ</p> <p>ফটো উপলব্ধ</p>	BVR1802160	<p>480</p> <p>নাম : তুলিকা গগৈ স্বামীৰ নাম: উপেন গগৈ ঘৰ নং : ৭৫ বয়স : 34 লিঙ্গ : মহিলা</p> <p>ফটো উপলব্ধ</p>	BVR1802171

481	BVR0403899	ফটো উপলব্ধ
নাম : হেমলতা চুতীয়া গগৈ স্বামীৰ নাম : দীপক গগৈ ঘৰ নং : ৭৫ বয়স : 27 লিঙ্গ : মহিলা		

S 482	BVR0621623	ফটো উপলব্ধ
নাম : শ্ৰেণী বৰা পিতাৰ নাম : লোকনাথ বৰা ঘৰ নং : ৭৫ বয়স : 25 লিঙ্গ : মহিলা		

483	BVR0146985	ফটো উপলব্ধ
নাম : অনিল বৰা পিতাৰ নাম : মিনকণ বৰা ঘৰ নং : ৮০ বয়স : 49 লিঙ্গ : পুৰুষ		

484	BVR0147116	ফটো উপলব্ধ
নাম : ববিতা সুন্দিকৈ বৰা স্বামীৰ নাম : অনিল বৰা ঘৰ নং : ৮০ বয়স : 44 লিঙ্গ : মহিলা		

485	BVR0172932	ফটো উপলব্ধ
নাম : ইচামনি গগৈ চুতীয়া স্বামীৰ নাম : তংকেশ্বৰ চুতীয়া ঘৰ নং : ৮৪ বয়স : 28 লিঙ্গ : মহিলা		

486	BVR0329599	ফটো উপলব্ধ
নাম : মনৌ বৰা পিতাৰ নাম : জয়ৰাম বৰা ঘৰ নং : ৮৪ বয়স : 27 লিঙ্গ : পুৰুষ		

487	BVR0172288	ফটো উপলব্ধ
নাম : বিজয় কৰ্মকাৰ পিতাৰ নাম : বিনোদ কৰ্মকাৰ ঘৰ নং : ১০১ বয়স : 30 লিঙ্গ : পুৰুষ		

488	BVR0343848	ফটো উপলব্ধ
নাম : মনিকা ৰায় পিতাৰ নাম : ডম্বৰু বাহাদুৰ ৰায় ঘৰ নং : ১০৩ বয়স : 29 লিঙ্গ : মহিলা		

489	BVR0345728	ফটো উপলব্ধ
নাম : ৰাম কুমাৰ ৰায় পিতাৰ নাম : ভিম বাহাদুৰ ৰায় ঘৰ নং : ১০৯ বয়স : 30 লিঙ্গ : পুৰুষ		

490	BVR1798987	ফটো উপলব্ধ
নাম : তাজমিন বেগম স্বামীৰ নাম : ফাৰিদুৰ ৰহমান ঘৰ নং : ১২৭ বয়স : 42 লিঙ্গ : মহিলা		

491	BVR0493627	ফটো উপলব্ধ
নাম : মজিদুৰ ৰহমান পিতাৰ নাম : ফাৰিদুৰ ৰহমান ঘৰ নং : ১২৭ বয়স : 24 লিঙ্গ : পুৰুষ		

492	BVR1629369	ফটো উপলব্ধ
নাম : লক্ষ্মী থাপা পিতাৰ নাম : বিনোদ থাপা ঘৰ নং : ১২৭ বয়স : 24 লিঙ্গ : মহিলা		

493	BVR0204198	ফটো উপলব্ধ
নাম : মৃদুল গগৈ পিতাৰ নাম : সৰুলৰা গগৈ ঘৰ নং : ১৫০ বয়স : 55 লিঙ্গ : পুৰুষ		

494	BVR0356709	ফটো উপলব্ধ
নাম : যদুমনি গগৈ পিতাৰ নাম : মৃদুল গগৈ ঘৰ নং : ১৫০ বয়স : 27 লিঙ্গ : পুৰুষ		

495	BVR0220269	ফটো উপলব্ধ
নাম : মনোমতী গগৈ স্বামীৰ নাম : মৃদুল গগৈ ঘৰ নং : ১৮০ বয়স : 54 লিঙ্গ : মহিলা		

496	BPP2206050	ফটো উপলব্ধ
নাম : অৰবিন্দ সিংহ পিতাৰ নাম : মকসুদন সিংহ ঘৰ নং : ভেলৌগুৰী বয়স : 50 লিঙ্গ : পুৰুষ		

497	1	PEZ0171017	ফটো উপলব্ধ	নাম : মফিদা বেগম স্বামীৰ নাম: চাফিক আলি ঘৰ নং : 12 ক বয়স : 50 লিঙ্গ : মহিলা
498	1	PEZ0195107	ফটো উপলব্ধ	নাম : সংগীতা শইকীয়া পিতাৰ নাম: বিপুল শইকীয়া ঘৰ নং : ৫৩ক বয়স : 18 লিঙ্গ : মহিলা
499	1	PEZ0195149	ফটো উপলব্ধ	নাম : দীপিকা বৰা পিতাৰ নাম: বিপুল বৰা ঘৰ নং : ৭২ বয়স : 18 লিঙ্গ : মহিলা
500	1	PEZ0195750	ফটো উপলব্ধ	নাম : খেহগন লাংছিং স্বামীৰ নাম: আশোক ৰায় ঘৰ নং : ৬৩ ক বয়স : 35 লিঙ্গ : মহিলা
501	1	PEZ0195800	ফটো উপলব্ধ	নাম : পূৰ্ণিমা লিম্বু স্বামীৰ নাম: ৰাম কুমাৰ ৰায় ঘৰ নং : ৬৩ ক বয়স : 27 লিঙ্গ : মহিলা
502	1	PEZ0197855	ফটো উপলব্ধ	নাম : ৰুমী গগৈ স্বামীৰ নাম: কন গগৈ ঘৰ নং : ৪৫ বয়স : 31 লিঙ্গ : মহিলা
503	1	PEZ0200576	ফটো উপলব্ধ	নাম : ৰুমী শইকীয়া স্বামীৰ নাম: আজং বৰা ঘৰ নং : ৭২ বয়স : 33 লিঙ্গ : মহিলা
504	1	PEZ0200659	ফটো উপলব্ধ	নাম : যোগিতা লিম্বু পিতাৰ নাম: সঞ্জয় লিম্বু ঘৰ নং : ৬২ বয়স : 23 লিঙ্গ : মহিলা
505	1	PEZ0202473	ফটো উপলব্ধ	নাম : দিবং উৰাং পিতাৰ নাম: লহৰ উৰাং ঘৰ নং : ৫৮ বয়স : 24 লিঙ্গ : পুৰুষ
506	1	PEZ0202697	ফটো উপলব্ধ	নাম : সুনীতা উৰাং স্বামীৰ নাম: বকুল উৰাং ঘৰ নং : ৫৩ বয়স : 20 লিঙ্গ : মহিলা
507	1	BVR1802397	ফটো উপলব্ধ	নাম : মীনা ঠাকুৰ পিতাৰ নাম: সুভাষ ঠাকুৰ ঘৰ নং : ১৩ বয়স : 32 লিঙ্গ : মহিলা
508	1	BVR0306365	ফটো উপলব্ধ	নাম : মন চুতীয়া পিতাৰ নাম: টংকেশ্বৰ চুতীয়া ঘৰ নং : ১৮ ক বয়স : 26 লিঙ্গ : পুৰুষ
509	1	BVR0506964	ফটো উপলব্ধ	নাম : চামেল উৰাং পিতাৰ নাম: বৃধু উৰাং ঘৰ নং : ২২খ বয়স : 28 লিঙ্গ : পুৰুষ
510	1	BVR1802535	ফটো উপলব্ধ	নাম : পিতাই কৰ্মকাৰ পিতাৰ নাম: তাৰাচন কৰ্মকাৰ ঘৰ নং : ৬৬ক বয়স : 31 লিঙ্গ : পুৰুষ
511	1	BVR0502237	ফটো উপলব্ধ	নাম : সঞ্জয় ওৰাং পিতাৰ নাম: বৃধু ওৰাং ঘৰ নং : ২২খ বয়স : 25 লিঙ্গ : পুৰুষ
512	1	BVR0562868	ফটো উপলব্ধ	নাম : চুবা উৰাং পিতাৰ নাম: ঘাচীয়া উৰাং ঘৰ নং : ২২ক বয়স : 32 লিঙ্গ : পুৰুষ
513	1	BVR1802364	ফটো উপলব্ধ	নাম : ছঞ্জীপ লিম্বু অন্যান্য: সোমনাথ লিম্বু ঘৰ নং : ৬৮ বয়স : 37 লিঙ্গ : পুৰুষ
514	1	BVR0607762	ফটো উপলব্ধ	নাম : কাৰতীক উৰাং পিতাৰ নাম: ঘন চিয়া উৰাং ঘৰ নং : ২২ক বয়স : 26 লিঙ্গ : পুৰুষ
515	1	BVR0445643	ফটো উপলব্ধ	নাম : অংকৰ চুতীয়া পিতাৰ নাম: নমল চুতীয়া ঘৰ নং : ৪৩ক বয়স : 26 লিঙ্গ : পুৰুষ
516	1	BVR0600536	ফটো উপলব্ধ	নাম : নয়নমনী দলে স্বামীৰ নাম: বোপৰাম হাঁচদা ঘৰ নং : ৫৬ বয়স : 30 লিঙ্গ : মহিলা
517	1	BVR1796936	ফটো উপলব্ধ	নাম : কুমাৰ ৰায় পিতাৰ নাম: ভীমবাহাদুৰ ৰায় ঘৰ নং : ১০৯ বয়স : 36 লিঙ্গ : পুৰুষ
518	1	BVR0131995	ফটো উপলব্ধ	নাম : নিহা ৰায় স্বামীৰ নাম: কুমাৰ ৰায় ঘৰ নং : ১০৯ বয়স : 33 লিঙ্গ : মহিলা
519	1	BVR0604850	ফটো উপলব্ধ	নাম : বোপাৰাম হাঁচদা পিতাৰ নাম: কাৰু হাঁচদা ঘৰ নং : ৫৬ বয়স : 44 লিঙ্গ : পুৰুষ
520	1	PEZ0084798	ফটো উপলব্ধ	নাম : জোশা হাজৰিকা স্বামীৰ নাম: বিসিত্ত দুৱৰা ঘৰ নং : ২৩ বয়স : 30 লিঙ্গ : মহিলা
521	1	BVR1795477	ফটো উপলব্ধ	নাম : দিপু চৰকাৰ পিতাৰ নাম: তুলন চৰকাৰ ঘৰ নং : ২৮ ক বয়স : 32 লিঙ্গ : পুৰুষ
522	1	BVR2062615	ফটো উপলব্ধ	নাম : চঞ্জয় লিম্বু পিতাৰ নাম: ছঞ্জীপ লিম্বু ঘৰ নং : ৬৮ বয়স : 30 লিঙ্গ : পুৰুষ
523	1	PEZ0213876	ফটো উপলব্ধ	নাম : সোমনমি গগৈ পিতাৰ নাম: প্ৰফুল্ল গগৈ ঘৰ নং : ২৯ বয়স : 30 লিঙ্গ : মহিলা
524	1	PEZ0213900	ফটো উপলব্ধ	নাম : নমীতা গন্ধীয়া স্বামীৰ নাম: ললিত বৰা ঘৰ নং : ৩৯ বয়স : 19 লিঙ্গ : মহিলা
525	1	PEZ0215509	ফটো উপলব্ধ	নাম : ভিণ্ডুৰাম গগৈ পিতাৰ নাম: ঘন গগৈ ঘৰ নং : ৪১ বয়স : 18 লিঙ্গ : পুৰুষ
526	1	PEZ0215574	ফটো উপলব্ধ	নাম : ৰুদ্ৰ কৰ্মকাৰ পিতাৰ নাম: পিতাই কৰ্মকাৰ ঘৰ নং : ৬৬ক বয়স : 18 লিঙ্গ : মহিলা



527	1	PEZ0215699
নাম : মহন কৰ্মকাৰ পিতাৰ নাম: পিতাই কৰ্মকাৰ ঘৰ নং : ৬৬ক বয়স : 29 লিঙ্গ : পুৰুষ		
ফটো উপলব্ধ		

528	1	PEZ0216697
নাম : সুবিৰ লিঙ্গু পিতাৰ নাম: বিজয় লিঙ্গু ঘৰ নং : ৬২ বয়স : 22 লিঙ্গ : পুৰুষ		
ফটো উপলব্ধ		

529	1	PEZ0216713
নাম : মাৰীয়া তিগ্লা স্বামীৰ নাম: চান্টিয়াল কৰ্মকাৰ ঘৰ নং : ৬৬ বয়স : 26 লিঙ্গ : মহিলা		
ফটো উপলব্ধ		

530	1	PEZ0218180
নাম : গীতি চুতীয়া স্বামীৰ নাম: মন চুতীয়া ঘৰ নং : ১৮ক বয়স : 23 লিঙ্গ : মহিলা		
ফটো উপলব্ধ		

531	1	PEZ0219204
নাম : মনোজ বৰা পিতাৰ নাম: পৃথু বৰা ঘৰ নং : ২১ বয়স : 19 লিঙ্গ : পুৰুষ		
ফটো উপলব্ধ		

532	1	PEZ0221887
নাম : মনালিছা কৰ্মকাৰ মাতৃৰ নাম: বীণা মুড়া কৰ্মকাৰ ঘৰ নং : ১৯ বয়স : 19 লিঙ্গ : মহিলা		
ফটো উপলব্ধ		

533	1	PEZ0222265
নাম : লক্ষী বৰা পিতাৰ নাম: নিউটন বৰা ঘৰ নং : ২৭ বয়স : 18 লিঙ্গ : পুৰুষ		
ফটো উপলব্ধ		

534	1	PEZ0235200
নাম : মাইনা মুছাহাৰী স্বামীৰ নাম: ভৰত বৰা ঘৰ নং : ৩৯ বয়স : 18 লিঙ্গ : মহিলা		
ফটো উপলব্ধ		

535	1	PEZ0235879
নাম : প্ৰাঞ্জল মণ্ডল পিতাৰ নাম: বিমল মণ্ডল ঘৰ নং : ১১ক বয়স : 20 লিঙ্গ : পুৰুষ		
ফটো উপলব্ধ		

536	1	PEZ0235960
নাম : হীৰামণি উৰাং পিতাৰ নাম: বৃধু উৰাং ঘৰ নং : ২২খ বয়স : 23 লিঙ্গ : মহিলা		
ফটো উপলব্ধ		

537	1	PEZ0236232
নাম : বিৰাজ লিঙ্গু পিতাৰ নাম: বাৰ্ম বাহাদুৰ লিঙ্গু ঘৰ নং : ৬৭ক বয়স : 18 লিঙ্গ : পুৰুষ		
ফটো উপলব্ধ		



538	1	BVR0600288
নাম : তৰালী বৰুৱা স্বামীৰ নাম: অজিত ঘাটোৱাৰ ঘৰ নং : ৫০ বয়স : 31 লিঙ্গ : মহিলা		
ফটো উপলব্ধ		

539	1	BVR0587006
নাম : জিৎকী গুগৈ মাতৃৰ নাম: বৰী গুগৈ ঘৰ নং : ১৫০ বয়স : 27 লিঙ্গ : মহিলা		
ফটো উপলব্ধ		

540	1	PEZ0140863
নাম : ইমৰান হুছেইন পিতাৰ নাম: ইব্ৰেহীম আলী ঘৰ নং : ১ বয়স : 23 লিঙ্গ : পুৰুষ		
ফটো উপলব্ধ		

541	1	BVR0616284
নাম : নাহাৰ বেগম স্বামীৰ নাম: ইদেচ আলি ঘৰ নং : ১ বয়স : 43 লিঙ্গ : মহিলা		
ফটো উপলব্ধ		

ভোটাৰৰ সাৰাংশ

A) ভোটাৰৰ সংখ্যা

	তালিকাৰ প্ৰকাৰ	তালিকাৰ চিনাক্তকৰণ	ভোটাৰৰ সংখ্যা							
			পুৰুষ	মহিলা	৩য় লিঙ্গ	মুঠ				
I	মূল তালিকা	মূল তালিকা	বিশেষ সংশোধন, 2026 চনৰ পূৰ্বৰ 2025 চনৰ মূল তালিকাৰ লগত থকা সংযোজন সমূহ একত্ৰিতকৰন কৰা তালিকা।				255	241	0	496
II	যোগ তালিকা	পৰিপূৰক 1	বিশেষ সংক্ষিপ্ত সংশোধন, 2026				20	21	0	41
		পৰিপূৰক 2	অনবিচ্ছিন্ন সংশোধন 2026				1	3	0	4
			মুঠ				21	24	0	45
III	বিয়োজন তালিকা	পৰিপূৰক 1	বিশেষ সংক্ষিপ্ত সংশোধন, 2026				12	13	0	25
		পৰিপূৰক 2	অনবিচ্ছিন্ন সংশোধন 2026				0	0	0	0
			মুঠ				12	13	0	25
IV	লিংগ ক্ষেত্ৰত পৰিবৰ্তনৰ বাবে পাৰ্থক্য					0	0	0	0	
এই সংশোধনৰ পিছত ভোটাৰ তালিকাত ভোটাৰৰ মুঠ সংখ্যা (I+II-III+IV)						264	252	0	516	

B) শুধৰনীৰ সংখ্যা

তালিকাৰ প্ৰকাৰ	তালিকাৰ চিনাক্তকৰণ	শুধৰনীৰ সংখ্যা
পৰিপূৰক 1	বিশেষ সংক্ষিপ্ত সংশোধন, 2026	3
পৰিপূৰক 2	অনবিচ্ছিন্ন সংশোধন 2026	2
	মুঠ	5

নিৰ্বাচক পঞ্জীয়ন বিষয়াৰ স্বাক্ষৰ

E-মৃত, S-স্থানান্তৰিত/ বাসস্থান পৰিবৰ্তন, R-প্ৰতিলিপি, M-নিখোজ, Q-অযোগ্য