



ভোটাৰ তালিকা 2026 S03 অসম

বিধানসভা সমষ্টিৰ নম্বৰ, নাম আৰু সংৰক্ষণৰ স্থিতি : 104 - দেৰগাওঁ (সাধাৰণ)		খণ্ড নং : 103																			
এই বিধানসভা সমষ্টিত কোন সংসদীয় সমষ্টিৰ অন্তৰ্গত তাৰ নম্বৰ, নাম আৰু সংৰক্ষণ স্থিতি : 10 - কাজিৰঙা (সাধাৰণ)																					
1. সংশোধনৰ বিৱৰণ																					
সংশোধনৰ বছৰ	2026	তালিকাৰ চিনাক্তকৰণ																			
ভিত্তি তাৰিখ	01-04-2026	বিশেষ সংশোধন, 2026 চনৰ পূৰ্বৰ 2025 চনৰ মূল তালিকাৰ লগত থকা সংযোজন সমূহ একত্ৰিতকৰণ কৰা তালিকা।																			
সংশোধনৰ প্ৰকাৰ	বিশেষ সংশোধন 2026																				
প্ৰকাশনৰ তাৰিখ	23-03-2026																				
2. খণ্ড আৰু ভোটগ্ৰহন কেন্দ্ৰৰ বিৱৰণ																					
খণ্ডৰ অন্তৰ্গত এলেকা সমূহৰ নম্বৰ আৰু নাম																					
1-হাহাপানী (খণ্ডিয়া) (অংশ)		<table border="1" style="width: 100%; border-collapse: collapse;"> <tr> <td>মূল চহৰ/গাওঁ</td> <td>: নাহৰনীখাট</td> </tr> <tr> <td>ৱাৰ্ড নং</td> <td>:</td> </tr> <tr> <td>ডাকঘৰ</td> <td>: দেৰগাওঁ</td> </tr> <tr> <td>পুলিচ থানা</td> <td>: দেৰগাওঁ থানা</td> </tr> <tr> <td>ব্লক</td> <td>: গোলাঘাট উত্তৰ দেৰগাওঁ খণ্ড</td> </tr> <tr> <td>ৰাজহ চক্ৰ</td> <td>: দেৰগাওঁ ৰাজহ চক্ৰ</td> </tr> <tr> <td>জিলা</td> <td>: গোলাঘাট</td> </tr> <tr> <td>পিনকোড</td> <td>: 785614</td> </tr> </table>				মূল চহৰ/গাওঁ	: নাহৰনীখাট	ৱাৰ্ড নং	:	ডাকঘৰ	: দেৰগাওঁ	পুলিচ থানা	: দেৰগাওঁ থানা	ব্লক	: গোলাঘাট উত্তৰ দেৰগাওঁ খণ্ড	ৰাজহ চক্ৰ	: দেৰগাওঁ ৰাজহ চক্ৰ	জিলা	: গোলাঘাট	পিনকোড	: 785614
মূল চহৰ/গাওঁ	: নাহৰনীখাট																				
ৱাৰ্ড নং	:																				
ডাকঘৰ	: দেৰগাওঁ																				
পুলিচ থানা	: দেৰগাওঁ থানা																				
ব্লক	: গোলাঘাট উত্তৰ দেৰগাওঁ খণ্ড																				
ৰাজহ চক্ৰ	: দেৰগাওঁ ৰাজহ চক্ৰ																				
জিলা	: গোলাঘাট																				
পিনকোড	: 785614																				
3. ভোটগ্ৰহন কেন্দ্ৰৰ বিৱৰণ																					
ভোটগ্ৰহন কেন্দ্ৰৰ নম্বৰ আৰু নাম :		ভোটগ্ৰহন কেন্দ্ৰৰ প্ৰকাৰ (পুৰুষ/মহিলা/সাধাৰণ)		সাধাৰণ																	
103 - নাহৰনী খাট এল.পি. স্কুল (বাওঁফাল)		খণ্ডৰ অন্তৰ্গত সহায়ক ভোটগ্ৰহন কেন্দ্ৰৰ সংখ্যা :		0																	
ভোটগ্ৰহন কেন্দ্ৰৰ ঠিকনা :																					
নাহৰনীখাট এল পি স্কুল, নাহৰনীখাট																					
4. ভোটাৰৰ সংখ্যা																					
আৰম্ভনি ক্ৰমিক নং	শেষ ক্ৰমিক নং	মুঠ ভোটাৰ																			
		পুৰুষ	মহিলা	৩য় লিঙ্গ	মুঠ																
1	816	379	389	0	768																

নিৰ্বাচক পঞ্জীয়ন বিষয়াৰ স্বাক্ষৰ



Nazri Naksha

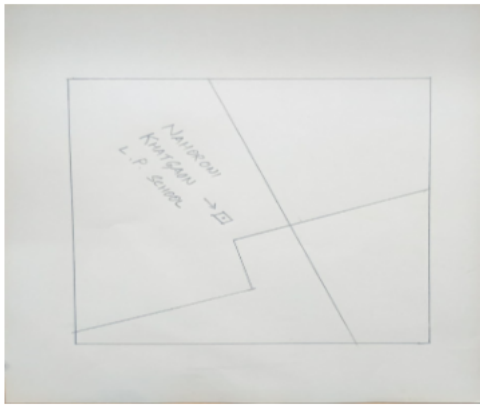

Google Map View



Polling Station Building Front View



ভোটগ্ৰহন কেন্দ্ৰৰ সন্মুখৰ দৃশ্য



Cad View



Key MAP View





1 নাম : তিলেশ্বৰ গগৈ পিতাৰ নাম: বংশীধৰ গগৈ ঘৰ নং : ৯৬ বয়স : 51 লিঙ্গ : পুৰুষ	GRD3738985 ফটো উপলব্ধ	E 2 নাম : বস্তুমালা গগৈ স্বামীৰ নাম: তিলেশ্বৰ গগৈ ঘৰ নং : ৯৬ বয়স : 49 লিঙ্গ : মহিলা	GRD3738996 ফটো উপলব্ধ	3 নাম : ৰুমি বৰা গগৈ স্বামীৰ নাম: ঋষভ গগৈ ঘৰ নং : ৯৬ বয়স : 29 লিঙ্গ : মহিলা	GRD0479204 ফটো উপলব্ধ
4 নাম : ঋষভ গগৈ পিতাৰ নাম: তিলেশ্বৰ গগৈ ঘৰ নং : ৯৬ বয়স : 26 লিঙ্গ : পুৰুষ	GRD0174680 ফটো উপলব্ধ	5 নাম : বংশীধৰ গগৈ পিতাৰ নাম: মঠৰাম গগৈ ঘৰ নং : ৯৭ বয়স : 86 লিঙ্গ : পুৰুষ	GRD3739002 ফটো উপলব্ধ	6 নাম : ৰাজমনি দাস পিতাৰ নাম: নলীন দাস ঘৰ নং : 97 বয়স : 37 লিঙ্গ : পুৰুষ	GRD3738338 ফটো উপলব্ধ
7 নাম : সাবানা বেগম স্বামীৰ নাম: ৰাজু আলী ঘৰ নং : 97 বয়স : 21 লিঙ্গ : মহিলা	GXO0097717 ফটো উপলব্ধ	8 নাম : সুনৌ গগৈ পিতাৰ নাম: মঠৰাম গগৈ ঘৰ নং : ৯৮ বয়স : 74 লিঙ্গ : মহিলা	GRD3739079 ফটো উপলব্ধ	9 নাম : বিপিন গগৈ পিতাৰ নাম: বগাই গগৈ ঘৰ নং : ৯৮ বয়স : 54 লিঙ্গ : পুৰুষ	GRD3739046 ফটো উপলব্ধ
10 নাম : কল্পনা গগৈ স্বামীৰ নাম: বিপিন গগৈ ঘৰ নং : ৯৮ বয়স : 48 লিঙ্গ : মহিলা	GRD3739057 ফটো উপলব্ধ	11 নাম : ৰোমেশ্বৰ গগৈ পিতাৰ নাম: বগাই গগৈ ঘৰ নং : ৯৮ বয়স : 45 লিঙ্গ : পুৰুষ	GRD3739068 ফটো উপলব্ধ	12 নাম : জিন গগৈ স্বামীৰ নাম: হেমন্ত গগৈ ঘৰ নং : 98 বয়স : 37 লিঙ্গ : মহিলা	GXO0000430 ফটো উপলব্ধ
13 নাম : প্ৰভাত চন্দ্ৰ গগৈ পিতাৰ নাম: ভোগৰাম গগৈ ঘৰ নং : ৯৯ বয়স : 66 লিঙ্গ : পুৰুষ	GRD3739080 ফটো উপলব্ধ	14 নাম : নীৰ গগৈ স্বামীৰ নাম: প্ৰভাত গগৈ ঘৰ নং : ৯৯ বয়স : 43 লিঙ্গ : মহিলা	GRD0305136 ফটো উপলব্ধ	15 নাম : অক্ষৰ গগৈ পিতাৰ নাম: প্ৰভাত গগৈ ঘৰ নং : ৯৯ বয়স : 27 লিঙ্গ : পুৰুষ	GRD0305318 ফটো উপলব্ধ
16 নাম : ৰন গগৈ স্বামীৰ নাম: কৃষ্ণমোহন গগৈ ঘৰ নং : ১০০ বয়স : 70 লিঙ্গ : মহিলা	GRD3739104 ফটো উপলব্ধ	17 নাম : মিনা গগৈ স্বামীৰ নাম: খগেশ্বৰ গগৈ ঘৰ নং : ১০০ বয়স : 49 লিঙ্গ : মহিলা	GRD3739115 ফটো উপলব্ধ	18 নাম : জয়ন্ত ৰাজবংশী পিতাৰ নাম: কৃষ্ণ মোহন ৰাজবংশী ঘৰ নং : ১০০ বয়স : 39 লিঙ্গ : পুৰুষ	GRD3739126 ফটো উপলব্ধ
19 নাম : তপন গগৈ পিতাৰ নাম: খগেশ্বৰ গগৈ ঘৰ নং : ১০০ বয়স : 36 লিঙ্গ : পুৰুষ	GRD3744647 ফটো উপলব্ধ	20 নাম : গোপাল ৰাজবংশী মাতৃৰ নাম: ৰন গগৈ ঘৰ নং : ১০০ বয়স : 35 লিঙ্গ : পুৰুষ	GRD3745093 ফটো উপলব্ধ	21 নাম : ৰীমা বৰুৱা স্বামীৰ নাম: জয়ন্ত ৰাজবংশী ঘৰ নং : 100 বয়স : 35 লিঙ্গ : মহিলা	GXO0049080 ফটো উপলব্ধ
22 নাম : ৰশ্মিৰেখা গগৈ স্বামীৰ নাম: গোপাল ৰাজবংশী ঘৰ নং : ১০০ বয়স : 33 লিঙ্গ : মহিলা	GRD0397802 ফটো উপলব্ধ	23 নাম : শান্তিৰানী বৰা গগৈ স্বামীৰ নাম: তপন গগৈ ঘৰ নং : ১০০ বয়স : 32 লিঙ্গ : মহিলা	GRD3744681 ফটো উপলব্ধ	24 নাম : ৰেন গগৈ পিতাৰ নাম: বেপাই গগৈ ঘৰ নং : ১০১ বয়স : 59 লিঙ্গ : মহিলা	GRD3739148 ফটো উপলব্ধ
25 নাম : নিতুল গগৈ পিতাৰ নাম: কেশৱ গগৈ ঘৰ নং : ১০১ বয়স : 37 লিঙ্গ : পুৰুষ	GRD0002329 ফটো উপলব্ধ	26 নাম : পাপু গগৈ পিতাৰ নাম: কেশৱ গগৈ ঘৰ নং : ১০১ বয়স : 37 লিঙ্গ : পুৰুষ	GRD3739159 ফটো উপলব্ধ	27 নাম : মনোজ গগৈ পিতাৰ নাম: হিলাৰী গগৈ ঘৰ নং : ১০১ বয়স : 35 লিঙ্গ : পুৰুষ	GRD0174920 ফটো উপলব্ধ
28 নাম : বুলি গগৈ স্বামীৰ নাম: মনোজ গগৈ ঘৰ নং : 101 বয়স : 35 লিঙ্গ : মহিলা	GXO0103515 ফটো উপলব্ধ	29 নাম : বস্তী গগৈ পিতাৰ নাম: কেশৱ গগৈ ঘৰ নং : ১০১ বয়স : 33 লিঙ্গ : মহিলা	GRD0002246 ফটো উপলব্ধ	30 নাম : প্ৰদীপ গগৈ পিতাৰ নাম: নন্দেশ্বৰ গগৈ ঘৰ নং : ১০২ বয়স : 71 লিঙ্গ : পুৰুষ	GRD3739160 ফটো উপলব্ধ



31 নাম : দীপক গগৈ পিতাৰ নাম: প্ৰদীপ গগৈ ঘৰ নং : ১০২ বয়স : 39 লিঙ্গ : পুৰুষ	GRD3739182 ফটো উপলব্ধ	32 নাম : দিপুল গগৈ পিতাৰ নাম: প্ৰদীপ গগৈ ঘৰ নং : ১০২ বয়স : 31 লিঙ্গ : পুৰুষ	GRD3744590 ফটো উপলব্ধ	33 নাম : নগেন গগৈ পিতাৰ নাম: গোলাপ গগৈ ঘৰ নং : ১০৩ বয়স : 64 লিঙ্গ : পুৰুষ	GRD3739206 ফটো উপলব্ধ
34 নাম : বেবী গগৈ স্বামীৰ নাম: নগেন গগৈ ঘৰ নং : ১০৩ বয়স : 46 লিঙ্গ : মহিলা	GRD3739217 ফটো উপলব্ধ	35 নাম : মনজিত গগৈ পিতাৰ নাম: নগেন গগৈ ঘৰ নং : ১০৩ বয়স : 24 লিঙ্গ : পুৰুষ	GRD0612200 ফটো উপলব্ধ	36 নাম : পদমী গগৈ স্বামীৰ নাম: লিলাধৰ গগৈ ঘৰ নং : ১০৪ বয়স : 59 লিঙ্গ : মহিলা	GRD3739240 ফটো উপলব্ধ
37 নাম : পুন্যে শ্ৰী গগৈ পিতাৰ নাম: হেমকান্ত গগৈ ঘৰ নং : ১০৪ বয়স : 52 লিঙ্গ : মহিলা	GRD3739251 ফটো উপলব্ধ	S 38 নাম : মনিআম বেগম স্বামীৰ নাম: চেয়দ আবু কুৰেসী ঘৰ নং : 104 বয়স : 36 লিঙ্গ : মহিলা	GXO0072462 ফটো উপলব্ধ	39 নাম : অলকা বৰা পিতাৰ নাম: মনেশ্বৰ বৰা ঘৰ নং : 104 বয়স : 31 লিঙ্গ : মহিলা	GRD1724636 ফটো উপলব্ধ
# 40 নাম : লিলা ডেকা স্বামীৰ নাম: কিনাৰাম গগৈ ঘৰ নং : ১০৪ক বয়স : 72 লিঙ্গ : মহিলা	GRD3739262 ফটো উপলব্ধ	41 নাম : জোনটি ডেকা পিতাৰ নাম: কিনাৰাম ডেকা ঘৰ নং : ১০৪ক বয়স : 39 লিঙ্গ : মহিলা	GRD3739273 ফটো উপলব্ধ	42 নাম : বিজিত ডেকা মাতৃৰ নাম: কিনাৰাম ডেকা ঘৰ নং : ১০৪ক বয়স : 31 লিঙ্গ : পুৰুষ	GRD1724705 ফটো উপলব্ধ
43 নাম : গিৰীন গগৈ পিতাৰ নাম: নবীন গগৈ ঘৰ নং : ১০৫ বয়স : 54 লিঙ্গ : পুৰুষ	GRD3739295 ফটো উপলব্ধ	44 নাম : মনোৰমা গগৈ স্বামীৰ নাম: গিৰীণ গগৈ ঘৰ নং : ১০৫ বয়স : 54 লিঙ্গ : মহিলা	GRD3739308 ফটো উপলব্ধ	S 45 নাম : আৰিফ আলি পিতাৰ নাম: মাইনু দিন ঘৰ নং : 105 বয়স : 44 লিঙ্গ : পুৰুষ	GRD3839789 ফটো উপলব্ধ
S 46 নাম : জনটি বেগম পিতাৰ নাম: মঃ খালিল আলি ঘৰ নং : 105 বয়স : 126 লিঙ্গ : মহিলা	GRD0004549 ফটো উপলব্ধ	47 নাম : নিমনজ্যোতি গগৈ পিতাৰ নাম: গিৰিন গগৈ ঘৰ নং : ১০৫ বয়স : 24 লিঙ্গ : পুৰুষ	GRD1292671 ফটো উপলব্ধ	#2 48 নাম : আৰমান আখতাৰ পিতাৰ নাম: গিয়াচুদ্দিন আহমেদ ঘৰ নং : 105 বয়স : 19 লিঙ্গ : পুৰুষ	GXO0072371 ফটো উপলব্ধ
E 49 নাম : বুল গগৈ স্বামীৰ নাম: তনুৰাম গগৈ ঘৰ নং : ১০৬ বয়স : 59 লিঙ্গ : মহিলা	GRD3739375 ফটো উপলব্ধ	50 নাম : চন্দ্ৰকান্ত গগৈ পিতাৰ নাম: প্ৰেমধৰ গগৈ ঘৰ নং : ১০৬ বয়স : 57 লিঙ্গ : পুৰুষ	GRD3739353 ফটো উপলব্ধ	E 51 নাম : তনুৰাম গগৈ পিতাৰ নাম: মায়ানাম গগৈ ঘৰ নং : ১০৬ বয়স : 52 লিঙ্গ : পুৰুষ	GRD3739342 ফটো উপলব্ধ
S 52 নাম : দিপালী গগৈ পিতাৰ নাম: প্ৰেমধৰ গগৈ ঘৰ নং : ১০৬ বয়স : 48 লিঙ্গ : মহিলা	GRD3739364 ফটো উপলব্ধ	53 নাম : টুটু গগৈ স্বামীৰ নাম: চন্দ্ৰকান্ত গগৈ ঘৰ নং : ১০৬ বয়স : 46 লিঙ্গ : মহিলা	GRD3739386 ফটো উপলব্ধ	S 54 নাম : পূৰ্ণিমা গগৈ পিতাৰ নাম: তনুৰাম গগৈ ঘৰ নং : ১০৬ বয়স : 26 লিঙ্গ : মহিলা	GRD0253492 ফটো উপলব্ধ
55 নাম : প্ৰাজ্ঞল গগৈ পিতাৰ নাম: তনুৰাম গগৈ ঘৰ নং : ১০৬ বয়স : 23 লিঙ্গ : পুৰুষ	GRD0479378 ফটো উপলব্ধ	# 56 নাম : ৰিপুন গগৈ পিতাৰ নাম: কনল'ৰা গগৈ ঘৰ নং : ১০৭ বয়স : 63 লিঙ্গ : পুৰুষ	GRD3739397 ফটো উপলব্ধ	57 নাম : ৰঞ্জমনি গগৈ স্বামীৰ নাম: কলিয়া গগৈ ঘৰ নং : ১০৭ বয়স : 44 লিঙ্গ : মহিলা	GRD3739400 ফটো উপলব্ধ
58 নাম : ধীৰেন গগৈ পিতাৰ নাম: কনল'ৰা গগৈ ঘৰ নং : ১০৭ বয়স : 42 লিঙ্গ : পুৰুষ	GRD3739411 ফটো উপলব্ধ	59 নাম : বিন্দু গগৈ স্বামীৰ নাম: ৰিপুন গগৈ ঘৰ নং : ১০৭ বয়স : 38 লিঙ্গ : মহিলা	GRD3739422 ফটো উপলব্ধ	60 নাম : গুণ গগৈ স্বামীৰ নাম: সৰ্বেশ্বৰ গগৈ ঘৰ নং : ১০৮ বয়স : 64 লিঙ্গ : মহিলা	GRD3739444 ফটো উপলব্ধ



61 নাম : মিনাক্ষী গগৈ পিতাৰ নাম: বেবকান্ত গগৈ ঘৰ নং : ১০৮ বয়স : 59 লিঙ্গ : মহিলা	GRD3739455 ফটো উপলব্ধ	62 নাম : অক্ষয় জ্যোতি গগৈ পিতাৰ নাম: সৰ্বেশ্বৰ গগৈ ঘৰ নং : ১০৮ বয়স : 29 লিঙ্গ : পুৰুষ	GRD3744750 ফটো উপলব্ধ	63 নাম : আদিত্য গগৈ পিতাৰ নাম: দুৰ্লেণ গগৈ ঘৰ নং : ১০৮ বয়স : 25 লিঙ্গ : পুৰুষ	GRD1293539 ফটো উপলব্ধ
64 নাম : দেবজানী শইকীয়া স্বামীৰ নাম: আদিত্য গগৈ ঘৰ নং : 108 বয়স : 23 লিঙ্গ : মহিলা	GXO0067884 ফটো উপলব্ধ	65 নাম : পূজা দাস স্বামীৰ নাম: ধ্ৰুৱজ্যোতি দাস ঘৰ নং : 108 বয়স : 21 লিঙ্গ : মহিলা	GXO0081836 ফটো উপলব্ধ	S 66 নাম : বীভা গগৈ মাতৃৰ নাম: বনু গগৈ ঘৰ নং : ১০৮ বয়স : 30 লিঙ্গ : মহিলা	GRD0253310 ফটো উপলব্ধ
67 নাম : উতপল গগৈ পিতাৰ নাম: কমল গগৈ ঘৰ নং : ১০৮ক বয়স : 25 লিঙ্গ : পুৰুষ	GRD0408443 ফটো উপলব্ধ	68 নাম : বনু গগৈ স্বামীৰ নাম: কমল গগৈ ঘৰ নং : ১০৮ক বয়স : 54 লিঙ্গ : মহিলা	GRD3739477 ফটো উপলব্ধ	69 নাম : ভোগেশ্বৰ গগৈ পিতাৰ নাম: লীলাকান্ত গগৈ ঘৰ নং : ১০৮ বয়স : 70 লিঙ্গ : পুৰুষ	GRD3739499 ফটো উপলব্ধ
70 নাম : সঞ্জীৱ গগৈ পিতাৰ নাম: ভোগেশ্বৰ গগৈ ঘৰ নং : ১০৯ বয়স : 57 লিঙ্গ : পুৰুষ	GRD3739502 ফটো উপলব্ধ	71 নাম : ভাৰতী গগৈ স্বামীৰ নাম: ধৰ্মেশ্বৰ গগৈ ঘৰ নং : ১০৯ বয়স : 55 লিঙ্গ : মহিলা	GRD0455915 ফটো উপলব্ধ	72 নাম : পঙ্কজ গগৈ পিতাৰ নাম: ধৰ্মেশ্বৰ গগৈ ঘৰ নং : ১০৯ বয়স : 42 লিঙ্গ : পুৰুষ	GRD0448241 ফটো উপলব্ধ
73 নাম : বিশ্বজীত গগৈ পিতাৰ নাম: ভোগেশ্বৰ গগৈ ঘৰ নং : ১০৯ বয়স : 38 লিঙ্গ : পুৰুষ	GRD3739524 ফটো উপলব্ধ	74 নাম : দৰ্পণা গগৈ স্বামীৰ নাম: ৰাজিৱ গগৈ ঘৰ নং : ১০৯ বয়স : 36 লিঙ্গ : মহিলা	GRD3739535 ফটো উপলব্ধ	75 নাম : বৰ্ণালী গগৈ স্বামীৰ নাম: বিশ্বজিত গগৈ ঘৰ নং : ১০৯ বয়স : 35 লিঙ্গ : মহিলা	GRD0403394 ফটো উপলব্ধ
76 নাম : ময়ূৰী বড়া গগৈ পিতাৰ নাম: বলিন বড়া ঘৰ নং : ১০৯ বয়স : 34 লিঙ্গ : মহিলা	GRD0455386 ফটো উপলব্ধ	77 নাম : চিদানন্দ গগৈ পিতাৰ নাম: লিলাধৰ গগৈ ঘৰ নং : ১০৯ক বয়স : 69 লিঙ্গ : পুৰুষ	GRD0604157 ফটো উপলব্ধ	78 নাম : ৰুলী গগৈ পিতাৰ নাম: চিদানন্দ গগৈ ঘৰ নং : 109 ক বয়স : 31 লিঙ্গ : মহিলা	GXO0007963 ফটো উপলব্ধ
S 79 নাম : কল্পনা গগৈ পিতাৰ নাম: উৎকেশ্বৰ গগৈ ঘৰ নং : ১১০ বয়স : 68 লিঙ্গ : মহিলা	GRD3739546 ফটো উপলব্ধ	80 নাম : প্ৰবীৰ গগৈ পিতাৰ নাম: লবোৰাম গগৈ ঘৰ নং : ১১০ বয়স : 40 লিঙ্গ : পুৰুষ	GRD3739557 ফটো উপলব্ধ	81 নাম : জীনামণি নেওগ গগৈ স্বামীৰ নাম: প্ৰবীৰ গগৈ ঘৰ নং : ১১০ বয়স : 29 লিঙ্গ : মহিলা	GRD0008276 ফটো উপলব্ধ
S 82 নাম : পৰিসীতা গগৈ পিতাৰ নাম: প্ৰদীপ গগৈ ঘৰ নং : ১১০ক বয়স : 26 লিঙ্গ : মহিলা	GRD0617274 ফটো উপলব্ধ	83 নাম : প্ৰদীপ গগৈ পিতাৰ নাম: লবোৰাম গগৈ ঘৰ নং : ১১০ বয়স : 51 লিঙ্গ : পুৰুষ	GRD3739568 ফটো উপলব্ধ	84 নাম : ৰস্মিৰেখা গগৈ স্বামীৰ নাম: প্ৰদীপ গগৈ ঘৰ নং : ১১০ক বয়স : 45 লিঙ্গ : মহিলা	GRD3739579 ফটো উপলব্ধ
85 নাম : মাধৱ্য গগৈ পিতাৰ নাম: প্ৰদীপ গগৈ ঘৰ নং : ১১০ক বয়স : 30 লিঙ্গ : পুৰুষ	GRD3744885 ফটো উপলব্ধ	86 নাম : ভবেন গগৈ পিতাৰ নাম: ইন্দ্ৰ গগৈ ঘৰ নং : ১১১ বয়স : 58 লিঙ্গ : পুৰুষ	GRD3739591 ফটো উপলব্ধ	87 নাম : ৰেখামণি গগৈ স্বামীৰ নাম: ভবেন গগৈ ঘৰ নং : ১১১ বয়স : 49 লিঙ্গ : মহিলা	GRD3739604 ফটো উপলব্ধ
88 নাম : নম্ৰতা গগৈ পিতাৰ নাম: ভবেন গগৈ ঘৰ নং : ১১১ বয়স : 23 লিঙ্গ : মহিলা	GRD0479303 ফটো উপলব্ধ	89 নাম : হৰেশ্বৰী গগৈ স্বামীৰ নাম: দুৰ্গাধৰ গগৈ ঘৰ নং : ১১২ বয়স : 86 লিঙ্গ : মহিলা	GRD3739626 ফটো উপলব্ধ	90 নাম : দুৰ্গাধৰ গগৈ পিতাৰ নাম: ডিম্বেশ্বৰ গগৈ ঘৰ নং : ১১২ বয়স : 56 লিঙ্গ : পুৰুষ	GRD3739615 ফটো উপলব্ধ



91 নাম : বমেন গগৈ পিতাৰ নাম: দুৰ্গাধৰ গগৈ ঘৰ নং : ১১২ বয়স : 34 লিঙ্গ : পুৰুষ	GRD3739637 ফটো উপলব্ধ	92 নাম : ডেইজী গগৈ স্বামীৰ নাম: বমেন গগৈ ঘৰ নং : ১১২ বয়স : 32 লিঙ্গ : মহিলা	GRD0408518 ফটো উপলব্ধ	93 নাম : দিন্দীৰাম গগৈ পিতাৰ নাম: ডিম্বেশ্বৰ গগৈ ঘৰ নং : ১১৩ বয়স : 69 লিঙ্গ : পুৰুষ	GRD3739648 ফটো উপলব্ধ
94 নাম : সোনটি গগৈ পিতাৰ নাম: ডিম্বেশ্বৰ গগৈ ঘৰ নং : ১১৩ বয়স : 67 লিঙ্গ : পুৰুষ	GRD3739660 ফটো উপলব্ধ	95 নাম : লভিতা গগৈ স্বামীৰ নাম: সোনটি গগৈ ঘৰ নং : ১১৩ বয়স : 50 লিঙ্গ : মহিলা	GRD3739671 ফটো উপলব্ধ	96 নাম : অৰবিন্দ গগৈ পিতাৰ নাম: সোনটি গগৈ ঘৰ নং : ১১৩ বয়স : 27 লিঙ্গ : পুৰুষ	GRD0479055 ফটো উপলব্ধ
97 নাম : উমা গগৈ পিতাৰ নাম: ডিম্বেশ্বৰ গগৈ ঘৰ নং : ১১৪ বয়স : 64 লিঙ্গ : পুৰুষ	GRD3739693 ফটো উপলব্ধ	98 নাম : কমলা গগৈ স্বামীৰ নাম: কমলেশ্বৰ গগৈ ঘৰ নং : ১১৪ বয়স : 61 লিঙ্গ : মহিলা	GRD3739682 ফটো উপলব্ধ	99 নাম : পংকজ গগৈ পিতাৰ নাম: কমলেশ্বৰ গগৈ ঘৰ নং : ১১৪ বয়স : 40 লিঙ্গ : পুৰুষ	GRD3739706 ফটো উপলব্ধ
100 নাম : নয়নমনি নেওগ গগৈ স্বামীৰ নাম: পংকজ গগৈ ঘৰ নং : ১১৪ বয়স : 29 লিঙ্গ : মহিলা	GRD0174953 ফটো উপলব্ধ	# 101 নাম : স্বপ্না দাস স্বামীৰ নাম: বাবুল দাস ঘৰ নং : ১৪ বয়স : 22 লিঙ্গ : মহিলা	GXO0074484 ফটো উপলব্ধ	102 নাম : অসীমা গগৈ পিতাৰ নাম: লক্ষীৰাম গগৈ ঘৰ নং : ১১৫ বয়স : 56 লিঙ্গ : মহিলা	GRD3739739 ফটো উপলব্ধ
103 নাম : বিনা গগৈ স্বামীৰ নাম: সীমান্ত গগৈ ঘৰ নং : ১১৫ বয়স : 39 লিঙ্গ : মহিলা	GRD0011239 ফটো উপলব্ধ	104 নাম : সীমান্ত গগৈ পিতাৰ নাম: পুলিন গগৈ ঘৰ নং : ১১৫ বয়স : 38 লিঙ্গ : পুৰুষ	GRD3739751 ফটো উপলব্ধ	105 নাম : দিব্য ফুকন স্বামীৰ নাম: নগেন ফুকন ঘৰ নং : ১১৬ বয়স : 82 লিঙ্গ : মহিলা	GRD3739762 ফটো উপলব্ধ
106 নাম : প্ৰভাত ফুকন পিতাৰ নাম: নগেন ফুকন ঘৰ নং : ১১৬ বয়স : 43 লিঙ্গ : পুৰুষ	GRD3739773 ফটো উপলব্ধ	107 নাম : সংগীতা ফুকন স্বামীৰ নাম: প্ৰভাত ফুকন ঘৰ নং : ১১৬ বয়স : 37 লিঙ্গ : মহিলা	GRD3739784 ফটো উপলব্ধ	108 নাম : জিন্টুমণি ফুকন পিতাৰ নাম: প্ৰভাত ফুকন ঘৰ নং : ১১৬ বয়স : 21 লিঙ্গ : পুৰুষ	GRD1795228 ফটো উপলব্ধ
109 নাম : বুপেশ্বৰ গগৈ পিতাৰ নাম: লীলা গগৈ ঘৰ নং : ১১৭ বয়স : 72 লিঙ্গ : পুৰুষ	GRD3739795 ফটো উপলব্ধ	110 নাম : অৰজ গগৈ স্বামীৰ নাম: বুপেশ্বৰ গগৈ ঘৰ নং : ১১৭ বয়স : 49 লিঙ্গ : মহিলা	GRD3739808 ফটো উপলব্ধ	111 নাম : মানস গগৈ পিতাৰ নাম: বুপেশ্বৰ গগৈ ঘৰ নং : ১১৭ বয়স : 34 লিঙ্গ : পুৰুষ	GRD0174912 ফটো উপলব্ধ
112 নাম : জগত গগৈ পিতাৰ নাম: বুপেশ্বৰ গগৈ ঘৰ নং : ১১৮ বয়স : 24 লিঙ্গ : পুৰুষ	GRD0563866 ফটো উপলব্ধ	113 নাম : ফনিধৰ গগৈ পিতাৰ নাম: লোচন গগৈ ঘৰ নং : ১১৮ বয়স : 61 লিঙ্গ : পুৰুষ	GRD3739819 ফটো উপলব্ধ	114 নাম : জোনটি গগৈ স্বামীৰ নাম: ফনিধৰ গগৈ ঘৰ নং : ১১৮ বয়স : 49 লিঙ্গ : মহিলা	GRD3739831 ফটো উপলব্ধ
115 নাম : কিৰণ গগৈ পিতাৰ নাম: ফনিধৰ গগৈ ঘৰ নং : ১১৮ বয়স : 22 লিঙ্গ : পুৰুষ	GRD1292705 ফটো উপলব্ধ	116 নাম : সোমেশ্বৰ গগৈ পিতাৰ নাম: যোগেন গগৈ ঘৰ নং : ১১৯ বয়স : 63 লিঙ্গ : পুৰুষ	GRD3739853 ফটো উপলব্ধ	117 নাম : জোনটি গগৈ স্বামীৰ নাম: সোমেশ্বৰ গগৈ ঘৰ নং : ১১৯ বয়স : 42 লিঙ্গ : মহিলা	GRD3739875 ফটো উপলব্ধ
118 নাম : ডলি গগৈ পিতাৰ নাম: মুহিৰাম গগৈ ঘৰ নং : ১১৯ বয়স : 24 লিঙ্গ : মহিলা	GRD0612168 ফটো উপলব্ধ	119 নাম : কাকুমণি গগৈ পিতাৰ নাম: চুনিল গগৈ ঘৰ নং : ১১৯ বয়স : 23 লিঙ্গ : মহিলা	GRD1293588 ফটো উপলব্ধ	120 নাম : আয়ুশী গগৈ পিতাৰ নাম: সোমেশ্বৰ গগৈ ঘৰ নং : ১১৯ বয়স : 22 লিঙ্গ : মহিলা	GRD1795194 ফটো উপলব্ধ



121 নাম : অনপম গগৈ পিতাৰ নাম: সোমেশ্বৰ গগৈ ঘৰ নং : 119 বয়স : 19 লিঙ্গ : পুৰুষ	GXO0108084 ফটো উপলব্ধ	122 নাম : বস্তু গগৈ পিতাৰ নাম: মুহিৰাম গগৈ ঘৰ নং : 119 ক বয়স : 21 লিঙ্গ : পুৰুষ	GXO0049718 ফটো উপলব্ধ	123 নাম : মুহিৰাম গগৈ পিতাৰ নাম: লীলাকান্ত গগৈ ঘৰ নং : 119 ক বয়স : 55 লিঙ্গ : পুৰুষ	GRD3739900 ফটো উপলব্ধ
124 নাম : বিমলা গগৈ স্বামীৰ নাম: মুহিৰাম গগৈ ঘৰ নং : 119 ক বয়স : 45 লিঙ্গ : মহিলা	GRD3739911 ফটো উপলব্ধ	125 নাম : নীৰু গগৈ পিতাৰ নাম: ভোগৰাম গগৈ ঘৰ নং : 120 বয়স : 57 লিঙ্গ : মহিলা	GRD3739922 ফটো উপলব্ধ	126 নাম : ৰূপম গগৈ পিতাৰ নাম: বাবুল গগৈ ঘৰ নং : 120 বয়স : 37 লিঙ্গ : পুৰুষ	GRD3739933 ফটো উপলব্ধ
127 নাম : পৰী ফুকন স্বামীৰ নাম: ৰূপম গগৈ ঘৰ নং : 120 বয়স : 32 লিঙ্গ : মহিলা	GRD1292325 ফটো উপলব্ধ	128 নাম : ভোগেশ্বৰী গগৈ স্বামীৰ নাম: কেশব গগৈ ঘৰ নং : 121 বয়স : 68 লিঙ্গ : মহিলা	GRD3739944 ফটো উপলব্ধ	129 নাম : বিনোদ গগৈ পিতাৰ নাম: কেশব গগৈ ঘৰ নং : 121 বয়স : 50 লিঙ্গ : পুৰুষ	GRD3739955 ফটো উপলব্ধ
130 নাম : বিচিত্ৰ গগৈ পিতাৰ নাম: কেশব গগৈ ঘৰ নং : 121 বয়স : 47 লিঙ্গ : পুৰুষ	GRD3739966 ফটো উপলব্ধ	131 নাম : নৱনীতা গগৈ স্বামীৰ নাম: বিমান গগৈ ঘৰ নং : 121 বয়স : 39 লিঙ্গ : মহিলা	GRD3739977 ফটো উপলব্ধ	132 নাম : চিত্ৰা লেখা সন্দিকৈ গগৈ স্বামীৰ নাম: বিচিত্ৰ গগৈ ঘৰ নং : 121 বয়স : 37 লিঙ্গ : মহিলা	GRD0272930 ফটো উপলব্ধ
133 নাম : ৰিজমনি গগৈ পিতাৰ নাম: পুণ্ডেশ্বৰ গগৈ ঘৰ নং : 122 বয়স : 45 লিঙ্গ : মহিলা	GRD3740010 ফটো উপলব্ধ	134 নাম : জিতু গগৈ পিতাৰ নাম: পুণ্ডেশ্বৰ গগৈ ঘৰ নং : 122 বয়স : 43 লিঙ্গ : পুৰুষ	GRD3740021 ফটো উপলব্ধ	135 নাম : মুনালিনী গগৈ পিতাৰ নাম: পুণ্ডেশ্বৰ গগৈ ঘৰ নং : 122 বয়স : 41 লিঙ্গ : মহিলা	GRD3740032 ফটো উপলব্ধ
136 নাম : বাবু গগৈ পিতাৰ নাম: পুণ্ডেশ্বৰ গগৈ ঘৰ নং : 122 বয়স : 39 লিঙ্গ : পুৰুষ	GRD3740043 ফটো উপলব্ধ	137 নাম : পৰিতী চতিয়া স্বামীৰ নাম: বাবু গগৈ ঘৰ নং : 122 বয়স : 29 লিঙ্গ : মহিলা	GRD1292648 ফটো উপলব্ধ	138 নাম : গিৰীশ গগৈ পিতাৰ নাম: উমাকান্ত গগৈ ঘৰ নং : 123 বয়স : 54 লিঙ্গ : পুৰুষ	GRD3740054 ফটো উপলব্ধ
139 নাম : মালবীকা গগৈ স্বামীৰ নাম: গিৰীশ গগৈ ঘৰ নং : 123 বয়স : 46 লিঙ্গ : মহিলা	GRD3740065 ফটো উপলব্ধ	140 নাম : দুলাল গগৈ পিতাৰ নাম: গিৰীশ গগৈ ঘৰ নং : 123 বয়স : 27 লিঙ্গ : পুৰুষ	GRD0216895 ফটো উপলব্ধ	141 নাম : নিকুঞ্জ গগৈ পিতাৰ নাম: গিৰীশ গগৈ ঘৰ নং : 123 বয়স : 23 লিঙ্গ : মহিলা	GRD1293133 ফটো উপলব্ধ
142 নাম : গীতাজুলী দাস স্বামীৰ নাম: ৰিংকু দাস ঘৰ নং : 123 বয়স : 23 লিঙ্গ : মহিলা	GXO0061788 ফটো উপলব্ধ	143 নাম : মহেন গগৈ পিতাৰ নাম: বসন্ত গগৈ ঘৰ নং : 128 বয়স : 51 লিঙ্গ : পুৰুষ	GRD3740101 ফটো উপলব্ধ	144 নাম : স্মৃতি ৰেখা গগৈ স্বামীৰ নাম: মহেন গগৈ ঘৰ নং : 128 বয়স : 48 লিঙ্গ : মহিলা	GRD3740112 ফটো উপলব্ধ
145 নাম : বিনু গগৈ স্বামীৰ নাম: চন্দ্ৰ গগৈ ঘৰ নং : 128 বয়স : 46 লিঙ্গ : মহিলা	GRD1799634 ফটো উপলব্ধ	146 নাম : চন্দ্ৰ গগৈ পিতাৰ নাম: বসন্ত গগৈ ঘৰ নং : 128 বয়স : 44 লিঙ্গ : পুৰুষ	GRD3740123 ফটো উপলব্ধ	147 নাম : বিতু গগৈ পিতাৰ নাম: জিতেন গগৈ ঘৰ নং : 128 বয়স : 30 লিঙ্গ : পুৰুষ	GRD1292614 ফটো উপলব্ধ
148 নাম : মৌচুম গগৈ পিতাৰ নাম: মহেন গগৈ ঘৰ নং : 128 বয়স : 28 লিঙ্গ : পুৰুষ	GRD0217307 ফটো উপলব্ধ	149 নাম : মাধৱ গগৈ পিতাৰ নাম: মহেন গগৈ ঘৰ নং : 128 বয়স : 25 লিঙ্গ : পুৰুষ	GRD0611814 ফটো উপলব্ধ	150 নাম : ৰূপক জ্যোতি গগৈ পিতাৰ নাম: অমল চন্দ্ৰ গগৈ ঘৰ নং : 124 বয়স : 23 লিঙ্গ : পুৰুষ	GXO0058297 ফটো উপলব্ধ



151 নাম : বলিন চন্দ্ৰ গগৈ পিতাৰ নাম: অমল চন্দ্ৰ গগৈ ঘৰ নং : 124 বয়স : 21 লিঙ্গ : পুৰুষ	GXO0058271 ফটো উপলব্ধ	152 নাম : জিতেন গগৈ পিতাৰ নাম: বসন্ত গগৈ ঘৰ নং : 128ক বয়স : 54 লিঙ্গ : পুৰুষ	GRD3740134 ফটো উপলব্ধ	153 নাম : ডিম্বেশ্বৰ গগৈ পিতাৰ নাম: ভোগেশ্বৰ গগৈ ঘৰ নং : 126 বয়স : 77 লিঙ্গ : পুৰুষ	GRD3740189 ফটো উপলব্ধ
154 নাম : পদমী গগৈ স্বামীৰ নাম: বংশী গগৈ ঘৰ নং : 126 বয়স : 59 লিঙ্গ : মহিলা	GRD3740203 ফটো উপলব্ধ	155 নাম : দীপক গগৈ পিতাৰ নাম: ডিম্বেশ্বৰ গগৈ ঘৰ নং : 126 বয়স : 51 লিঙ্গ : পুৰুষ	GRD3740225 ফটো উপলব্ধ	156 নাম : নগেন গগৈ পিতাৰ নাম: ডিম্বেশ্বৰ গগৈ ঘৰ নং : 126 বয়স : 45 লিঙ্গ : পুৰুষ	GRD3740236 ফটো উপলব্ধ
157 নাম : ইন্দিৰা গগৈ পিতাৰ নাম: ঘনকান্ত গগৈ ঘৰ নং : 43 বয়স : 43 লিঙ্গ : মহিলা	GRD3740247 ফটো উপলব্ধ	158 নাম : বৃত্তী গগৈ স্বামীৰ নাম: দিপক গগৈ ঘৰ নং : 39 বয়স : 39 লিঙ্গ : মহিলা	GRD3740214 ফটো উপলব্ধ	159 নাম : খগেন গগৈ পিতাৰ নাম: ডিম্বেশ্বৰ গগৈ ঘৰ নং : 37 বয়স : 37 লিঙ্গ : পুৰুষ	GRD3744556 ফটো উপলব্ধ
160 নাম : তপন গগৈ মাতৃৰ নাম: পদুমী গগৈ ঘৰ নং : 126 বয়স : 34 লিঙ্গ : পুৰুষ	GRD3744545 ফটো উপলব্ধ	161 নাম : শিল্পী শিখা গগৈ পিতাৰ নাম: বংশিধৰ গগৈ ঘৰ নং : 126 বয়স : 27 লিঙ্গ : মহিলা	GRD0280032 ফটো উপলব্ধ	162 নাম : বিশা মনি গগৈ পিতাৰ নাম: দীপক গগৈ ঘৰ নং : 126 বয়স : 22 লিঙ্গ : মহিলা	GXO0036566 ফটো উপলব্ধ
163 নাম : উপেন গগৈ পিতাৰ নাম: লৰাম গগৈ ঘৰ নং : 129 বয়স : 78 লিঙ্গ : পুৰুষ	GRD3740258 ফটো উপলব্ধ	164 নাম : সেন্দৰী গগৈ স্বামীৰ নাম: উপেন গগৈ ঘৰ নং : 129 বয়স : 74 লিঙ্গ : মহিলা	GRD3740269 ফটো উপলব্ধ	165 নাম : সুৰপ্ৰভা গগৈ স্বামীৰ নাম: উপেন গগৈ ঘৰ নং : 129 বয়স : 43 লিঙ্গ : মহিলা	GRD3740270 ফটো উপলব্ধ
166 নাম : ৰপাঞ্জলী গগৈ স্বামীৰ নাম: তৰুন গগৈ ঘৰ নং : 127 বয়স : 36 লিঙ্গ : মহিলা	GXO0045062 ফটো উপলব্ধ	167 নাম : তৰুন গগৈ পিতাৰ নাম: উপেন গগৈ ঘৰ নং : 129 বয়স : 31 লিঙ্গ : পুৰুষ	GRD3745060 ফটো উপলব্ধ	168 নাম : হেমধৰ গগৈ পিতাৰ নাম: ৰমাকান্ত গগৈ ঘৰ নং : 128 বয়স : 64 লিঙ্গ : পুৰুষ	GRD3740281 ফটো উপলব্ধ
169 নাম : বীনা গগৈ স্বামীৰ নাম: হেমধৰ গগৈ ঘৰ নং : 128 বয়স : 54 লিঙ্গ : মহিলা	GRD3740292 ফটো উপলব্ধ	170 নাম : তুষা গগৈ পিতাৰ নাম: হেমধৰ গগৈ ঘৰ নং : 128 বয়স : 24 লিঙ্গ : মহিলা	GRD1795210 ফটো উপলব্ধ	171 নাম : মৌচুমী গগৈ পিতাৰ নাম: হেমধৰ গগৈ ঘৰ নং : 128 বয়স : 22 লিঙ্গ : মহিলা	GRD1795137 ফটো উপলব্ধ
172 নাম : দেবকান্ত গগৈ পিতাৰ নাম: ৰমাকান্ত গগৈ ঘৰ নং : 128ক বয়স : 54 লিঙ্গ : পুৰুষ	GRD3740305 ফটো উপলব্ধ	173 নাম : অজিত গগৈ পিতাৰ নাম: চেনীৰাম গগৈ ঘৰ নং : 42 বয়স : 42 লিঙ্গ : পুৰুষ	GRD3740350 ফটো উপলব্ধ	174 নাম : বিতু গগৈ পিতাৰ নাম: চেনীৰাম গগৈ ঘৰ নং : 39 বয়স : 39 লিঙ্গ : পুৰুষ	GRD0605642 ফটো উপলব্ধ
175 নাম : কৰবী গগৈ স্বামীৰ নাম: অজিত গগৈ ঘৰ নং : 129 বয়স : 38 লিঙ্গ : মহিলা	GRD0612143 ফটো উপলব্ধ	176 নাম : ৰিতু গগৈ পিতাৰ নাম: চেনীৰাম গগৈ ঘৰ নং : 129 বয়স : 37 লিঙ্গ : পুৰুষ	GRD3740372 ফটো উপলব্ধ	177 নাম : মঞ্জুমানি গগৈ স্বামীৰ নাম: ৰিতু গগৈ ঘৰ নং : 129 বয়স : 31 লিঙ্গ : মহিলা	GRD3744954 ফটো উপলব্ধ
178 নাম : নিৰ্মল গগৈ পিতাৰ নাম: সুধাৰাম গগৈ ঘৰ নং : 131 বয়স : 71 লিঙ্গ : পুৰুষ	GRD3740383 ফটো উপলব্ধ	179 নাম : বিন গগৈ স্বামীৰ নাম: নিৰ্মল গগৈ ঘৰ নং : 131 বয়স : 58 লিঙ্গ : মহিলা	GRD3740394 ফটো উপলব্ধ	180 নাম : চুফিল গগৈ পিতাৰ নাম: নিৰ্মল গগৈ ঘৰ নং : 131 বয়স : 34 লিঙ্গ : পুৰুষ	GRD3745162 ফটো উপলব্ধ



181 নাম : সৃজিত গগৈ পিতাৰ নাম: নিম্মল গগৈ ঘৰ নং : ১৩১ বয়স : 32 লিঙ্গ : পুৰুষ	GRD3745151 ফটো উপলব্ধ	182 নাম : বেন গগৈ স্বামীৰ নাম: গুনাৰাম গগৈ ঘৰ নং : ১৩২ বয়স : 59 লিঙ্গ : মহিলা	GRD3740441 ফটো উপলব্ধ	183 নাম : প্ৰণব গগৈ মাতৃৰ নাম: বেণু গগৈ ঘৰ নং : ১৩২ বয়স : 39 লিঙ্গ : পুৰুষ	GRD0022327 ফটো উপলব্ধ
184 নাম : মুন মুন বৰা স্বামীৰ নাম: প্ৰনব গগৈ ঘৰ নং : 132 বয়স : 35 লিঙ্গ : মহিলা	GXO0045286 ফটো উপলব্ধ	185 নাম : দুৰ্লভ গগৈ মাতৃৰ নাম: বেণু গগৈ ঘৰ নং : ১৩২ বয়স : 33 লিঙ্গ : পুৰুষ	GRD3744976 ফটো উপলব্ধ	186 নাম : দুৰ্লমণি গগৈ স্বামীৰ নাম: দুৰ্লভ গগৈ ঘৰ নং : 132 বয়স : 31 লিঙ্গ : মহিলা	GRD0612069 ফটো উপলব্ধ
187 নাম : হৰেন গগৈ পিতাৰ নাম: গুনাৰাম গগৈ ঘৰ নং : ১৩২ বয়স : 28 লিঙ্গ : পুৰুষ	GRD0277442 ফটো উপলব্ধ	188 নাম : চন্দ্ৰকান্ত গগৈ পিতাৰ নাম: পুনিৰাম গগৈ ঘৰ নং : ১৩৪ বয়স : 59 লিঙ্গ : পুৰুষ	GRD3740452 ফটো উপলব্ধ	189 নাম : কেতেকী গগৈ স্বামীৰ নাম: চন্দ্ৰকান্ত গগৈ ঘৰ নং : ১৩৪ বয়স : 59 লিঙ্গ : মহিলা	GRD3740463 ফটো উপলব্ধ
190 নাম : পবিত্ৰ গগৈ পিতাৰ নাম: চন্দ্ৰ কান্ত গগৈ ঘৰ নং : ১৩৪ বয়স : 30 লিঙ্গ : পুৰুষ	GRD0617340 ফটো উপলব্ধ	191 নাম : সদানন্দ গগৈ পিতাৰ নাম: পুনিৰাম গগৈ ঘৰ নং : ১৩৫ বয়স : 69 লিঙ্গ : পুৰুষ	GRD3740474 ফটো উপলব্ধ	192 নাম : ঘনকান্তী গগৈ স্বামীৰ নাম: সদানন্দ গগৈ ঘৰ নং : ১৩৫ বয়স : 64 লিঙ্গ : মহিলা	GRD3740485 ফটো উপলব্ধ
193 নাম : দিলীপ গগৈ পিতাৰ নাম: সদানন্দ গগৈ ঘৰ নং : ১৩৫ বয়স : 44 লিঙ্গ : পুৰুষ	GRD3740496 ফটো উপলব্ধ	194 নাম : গনেশ গগৈ পিতাৰ নাম: সদানন্দ গগৈ ঘৰ নং : ১৩৫ বয়স : 41 লিঙ্গ : পুৰুষ	GRD0152546 ফটো উপলব্ধ	195 নাম : দিলীপ গগৈ পিতাৰ নাম: সদানন্দ গগৈ ঘৰ নং : ১৩৫ বয়স : 37 লিঙ্গ : পুৰুষ	GRD0152579 ফটো উপলব্ধ
196 নাম : দিলীপ গগৈ পিতাৰ নাম: কুশৰাম গগৈ ঘৰ নং : ১৩৬ বয়স : 59 লিঙ্গ : পুৰুষ	GRD3740543 ফটো উপলব্ধ	197 নাম : দিপালী গগৈ পিতাৰ নাম: কুশৰাম গগৈ ঘৰ নং : ১৩৬ বয়স : 50 লিঙ্গ : মহিলা	GRD3740554 ফটো উপলব্ধ	198 নাম : মৃদুপবন গগৈ পিতাৰ নাম: দুন্দেশ্বৰ গগৈ ঘৰ নং : ১৩৭ বয়স : 56 লিঙ্গ : পুৰুষ	GRD3740565 ফটো উপলব্ধ
199 নাম : সন্তোশ গগৈ পিতাৰ নাম: মৃদুপবন গগৈ ঘৰ নং : ১৩৭ বয়স : 32 লিঙ্গ : পুৰুষ	GRD1292572 ফটো উপলব্ধ	200 নাম : বীৰেন গগৈ পিতাৰ নাম: ইন্দ্ৰেশ্বৰ গগৈ ঘৰ নং : ১৩৮ বয়স : 67 লিঙ্গ : পুৰুষ	GRD3740587 ফটো উপলব্ধ	201 নাম : ৰিপুণ গগৈ পিতাৰ নাম: ইন্দ্ৰেশ্বৰ গগৈ ঘৰ নং : ১৩৮ বয়স : 64 লিঙ্গ : পুৰুষ	GRD3740601 ফটো উপলব্ধ
202 নাম : স্বপ্না গগৈ স্বামীৰ নাম: ৰিপুণ গগৈ ঘৰ নং : ১৩৮ বয়স : 59 লিঙ্গ : মহিলা	GRD3740612 ফটো উপলব্ধ	E 203 নাম : ৰূপা গগৈ স্বামীৰ নাম: বীৰেন গগৈ ঘৰ নং : ১৩৮ বয়স : 59 লিঙ্গ : মহিলা	GRD3740598 ফটো উপলব্ধ	204 নাম : হিমংগু গগৈ পিতাৰ নাম: ৰিপুণ গগৈ ঘৰ নং : ১৩৮ বয়স : 37 লিঙ্গ : পুৰুষ	GRD3740623 ফটো উপলব্ধ
205 নাম : জাহ্নবী গগৈ পিতাৰ নাম: ৰিপুণ গগৈ ঘৰ নং : ১৩৮ বয়স : 33 লিঙ্গ : মহিলা	GRD3744669 ফটো উপলব্ধ	206 নাম : কুমলী গগৈ স্বামীৰ নাম: মুকুটা গগৈ ঘৰ নং : ১৩৯ বয়স : 71 লিঙ্গ : মহিলা	GRD3740634 ফটো উপলব্ধ	207 নাম : ডুন্দেশ্বৰ গগৈ পিতাৰ নাম: যোগেন গগৈ ঘৰ নং : 139 বয়স : 54 লিঙ্গ : পুৰুষ	GRD3739864 ফটো উপলব্ধ
208 নাম : তেজীমলা বাইলুং গগৈ স্বামীৰ নাম: ডুন্দেশ্বৰ গগৈ ঘৰ নং : 139 বয়স : 32 লিঙ্গ : মহিলা	GXO0034637 ফটো উপলব্ধ	209 নাম : হৰেন গগৈ পিতাৰ নাম: দেবেন গগৈ ঘৰ নং : ১৪০ বয়স : 57 লিঙ্গ : পুৰুষ	GRD3740667 ফটো উপলব্ধ	210 নাম : মধুস্মিতা গগৈ পিতাৰ নাম: হৰেন গগৈ ঘৰ নং : ১৪০ বয়স : 23 লিঙ্গ : মহিলা	GRD1795178 ফটো উপলব্ধ



211 নাম : ভূগীতা গগৈ স্বামীৰ নাম : বতুকান্ত গগৈ ঘৰ নং : ১৪১ বয়স : 59 লিঙ্গ : মহিলা	GRD3740689 ফটো উপলব্ধ	E 212 নাম : অৰুন গগৈ পিতাৰ নাম : বতুকান্ত গগৈ ঘৰ নং : ১৪১ বয়স : 49 লিঙ্গ : পুৰুষ	GRD3740690 ফটো উপলব্ধ	213 নাম : তৰুন গগৈ মাতৃৰ নাম : ভূগীতা গগৈ ঘৰ নং : ১৪১ বয়স : 39 লিঙ্গ : পুৰুষ	GRD0027417 ফটো উপলব্ধ
214 নাম : ধ্ৰুৱজ্যোতি গগৈ পিতাৰ নাম : দেবেন গগৈ ঘৰ নং : ১৪২ বয়স : 44 লিঙ্গ : পুৰুষ	GRD3740714 ফটো উপলব্ধ	215 নাম : ইলোশিতা গগৈ মাতৃৰ নাম : নিৰপ্ৰভা গগৈ ঘৰ নং : ১৪২ বয়স : 42 লিঙ্গ : মহিলা	GRD1724669 ফটো উপলব্ধ	216 নাম : ৰিংকুমনি গগৈ স্বামীৰ নাম : ধ্ৰুৱজ্যোতি গগৈ ঘৰ নং : ১৪২ বয়স : 41 লিঙ্গ : মহিলা	GRD3740725 ফটো উপলব্ধ
217 নাম : অমনজ্যোতি গগৈ পিতাৰ নাম : ধ্ৰুৱজ্যোতি গগৈ ঘৰ নং : ১৪২ বয়স : 24 লিঙ্গ : পুৰুষ	GRD1302827 ফটো উপলব্ধ	218 নাম : সুশীলা গগৈ স্বামীৰ নাম : ৰাজেন গগৈ ঘৰ নং : ১৪৩ বয়স : 48 লিঙ্গ : মহিলা	GRD3740758 ফটো উপলব্ধ	219 নাম : ৰুমি কচাৰী গগৈ স্বামীৰ নাম : সোভন গগৈ ঘৰ নং : ১৪৩ বয়স : 42 লিঙ্গ : মহিলা	GRD0279935 ফটো উপলব্ধ
220 নাম : নিকুমনি গগৈ পিতাৰ নাম : হৰি চন্দ্ৰ গগৈ ঘৰ নং : ১৪৩ বয়স : 38 লিঙ্গ : মহিলা	GRD3740736 ফটো উপলব্ধ	221 নাম : অমৃত গগৈ পিতাৰ নাম : ৰাজেন গগৈ ঘৰ নং : ১৪৩ বয়স : 31 লিঙ্গ : পুৰুষ	GRD3744589 ফটো উপলব্ধ	222 নাম : নোমল গগৈ পিতাৰ নাম : ৰাজেন গগৈ ঘৰ নং : ১৪৩ বয়স : 30 লিঙ্গ : পুৰুষ	GRD3744625 ফটো উপলব্ধ
223 নাম : প্ৰান্তি গগৈ স্বামীৰ নাম : অমৃত গগৈ ঘৰ নং : ১৪৩ বয়স : 30 লিঙ্গ : মহিলা	GRD0396713 ফটো উপলব্ধ	224 নাম : গুণী গগৈ স্বামীৰ নাম : চিত্ৰধৰ গগৈ ঘৰ নং : ১৪৪ বয়স : 78 লিঙ্গ : মহিলা	GRD3740770 ফটো উপলব্ধ	# 225 নাম : কুনমাই দাস স্বামীৰ নাম : ডিম্বেশ্বৰ দাস ঘৰ নং : ২৪৪ বয়স : 44 লিঙ্গ : মহিলা	GRD3740792 ফটো উপলব্ধ
226 নাম : ৰশ্মী ৰেখা গগৈ স্বামীৰ নাম : হৰেন গগৈ ঘৰ নং : ১৪৫ বয়স : 52 লিঙ্গ : মহিলা	GRD3740838 ফটো উপলব্ধ	227 নাম : জয়ন্ত গগৈ পিতাৰ নাম : মুহিধৰ গগৈ ঘৰ নং : ১৪৫ বয়স : 44 লিঙ্গ : পুৰুষ	GRD3740827 ফটো উপলব্ধ	228 নাম : মৌচুমী ফকন স্বামীৰ নাম : জয়ন্ত গগৈ ঘৰ নং : ১৪৫ বয়স : 39 লিঙ্গ : মহিলা	GRD3740805 ফটো উপলব্ধ
S 229 নাম : চাহিল আলী পিতাৰ নাম : চম্বেচৰ আলী ঘৰ নং : 145 বয়স : 21 লিঙ্গ : পুৰুষ	GXO0072884 ফটো উপলব্ধ	230 নাম : গায়ত্ৰী গগৈ স্বামীৰ নাম : মুখেশ্বৰ গগৈ ঘৰ নং : ১৪৬ বয়স : 47 লিঙ্গ : মহিলা	GRD3740861 ফটো উপলব্ধ	231 নাম : হেমধৰ গগৈ পিতাৰ নাম : কমল গগৈ ঘৰ নং : ১৪৬ বয়স : 32 লিঙ্গ : পুৰুষ	GRD0030098 ফটো উপলব্ধ
232 নাম : পম্পী গগৈ স্বামীৰ নাম : চুচিল গগৈ ঘৰ নং : ১৪৬ বয়স : 30 লিঙ্গ : মহিলা	GRD0030247 ফটো উপলব্ধ	233 নাম : চুচিল গগৈ পিতাৰ নাম : কমল গগৈ ঘৰ নং : ১৪৬ বয়স : 29 লিঙ্গ : পুৰুষ	GRD0030205 ফটো উপলব্ধ	234 নাম : প্ৰদীপ গগৈ পিতাৰ নাম : কমল গগৈ ঘৰ নং : ১৪৬ বয়স : 28 লিঙ্গ : পুৰুষ	GRD0030288 ফটো উপলব্ধ
235 নাম : কস্তুৰী গগৈ পিতাৰ নাম : মুখেশ্বৰ গগৈ ঘৰ নং : ১৪৬ বয়স : 27 লিঙ্গ : মহিলা	GRD0272971 ফটো উপলব্ধ	236 নাম : বীনা গগৈ স্বামীৰ নাম : ধীৰেন গগৈ ঘৰ নং : ১৪৬খ বয়স : 56 লিঙ্গ : মহিলা	GRD3740930 ফটো উপলব্ধ	237 নাম : বিজিত গগৈ মাতৃৰ নাম : বীনা গগৈ ঘৰ নং : ১৪৬খ বয়স : 27 লিঙ্গ : পুৰুষ	GRD0030379 ফটো উপলব্ধ
238 নাম : তোমেশ্বৰ গগৈ পিতাৰ নাম : কমল গগৈ ঘৰ নং : ১৪৬ক বয়স : 54 লিঙ্গ : পুৰুষ	GRD3740894 ফটো উপলব্ধ	239 নাম : জিতেন গগৈ পিতাৰ নাম : কমল গগৈ ঘৰ নং : ১৪৬ক বয়স : 36 লিঙ্গ : পুৰুষ	GRD3740907 ফটো উপলব্ধ	240 নাম : দিপজ্যোতি গগৈ মাতৃৰ নাম : বীনা গগৈ ঘৰ নং : ১৪৬খ বয়স : 30 লিঙ্গ : পুৰুষ	GRD3744578 ফটো উপলব্ধ



241 নাম : মনিৰতদ্দিন পিতাৰ নাম: জামিৰতদ্দিন ঘৰ নং : ১৪৭ বয়স : 76 লিঙ্গ : পুৰুষ	GRD3740941 ফটো উপলব্ধ	242 নাম : হীৰামাই খাতুন স্বামীৰ নাম: মনিৰতদ্দিন ঘৰ নং : ১৪৭ বয়স : 61 লিঙ্গ : মহিলা	GRD3740952 ফটো উপলব্ধ	243 নাম : মমিনা বেগম স্বামীৰ নাম: মনিৰতদ্দিন ঘৰ নং : ১৪৭ বয়স : 45 লিঙ্গ : মহিলা	GRD3740963 ফটো উপলব্ধ
244 নাম : নেকিব আলি পিতাৰ নাম: মনিৰতদ্দিন আলি ঘৰ নং : ১৪৭ বয়স : 37 লিঙ্গ : পুৰুষ	GRD3740974 ফটো উপলব্ধ	245 নাম : ছফিকুল ইছলাম পিতাৰ নাম: মনিৰতদ্দিন আলি ঘৰ নং : ১৪৭ বয়স : 34 লিঙ্গ : পুৰুষ	GRD3744670 ফটো উপলব্ধ	246 নাম : আব্দুল আলি পিতাৰ নাম: মনিৰতদ্দিন আলি ঘৰ নং : ১৪৭ বয়স : 30 লিঙ্গ : পুৰুষ	GRD0323295 ফটো উপলব্ধ
247 নাম : বেহেনা বেগম মাতৃৰ নাম: মহম্মদ চফিকুল ইছলাম ঘৰ নং : ১৪৭ বয়স : 28 লিঙ্গ : মহিলা	GRD0253344 ফটো উপলব্ধ	248 নাম : নাজবিন বেগম স্বামীৰ নাম: মহম্মদ নেকিব আলি ঘৰ নং : ১৪৭ বয়স : 28 লিঙ্গ : মহিলা	GRD0612408 ফটো উপলব্ধ	249 নাম : আতিকুৰ ৰহমান পিতাৰ নাম: মহম্মদ বুৰুজান আলি ঘৰ নং : ১৪৭ বয়স : 25 লিঙ্গ : পুৰুষ	GRD0597328 ফটো উপলব্ধ
250 নাম : বিজু আলি পিতাৰ নাম: বুৰুজান আলি ঘৰ নং : ১৪৭ক বয়স : 27 লিঙ্গ : পুৰুষ	GRD0397521 ফটো উপলব্ধ	251 নাম : বুৰুজান আলি পিতাৰ নাম: মফিবতদ্দিন ঘৰ নং : ১৪৭ক বয়স : 49 লিঙ্গ : পুৰুষ	GRD3740985 ফটো উপলব্ধ	252 নাম : গুলেনা বেগম স্বামীৰ নাম: বুৰুজান আলি ঘৰ নং : ১৪৭ক বয়স : 45 লিঙ্গ : মহিলা	GRD3740996 ফটো উপলব্ধ
E 253 নাম : মাইনতদ্দিন পিতাৰ নাম: জামিৰতদ্দিন ঘৰ নং : ১৪৮ বয়স : 79 লিঙ্গ : পুৰুষ	GRD3741002 ফটো উপলব্ধ	254 নাম : মুজিবন নিচা স্বামীৰ নাম: মাইন্য.দিন ঘৰ নং : ১৪৮ বয়স : 74 লিঙ্গ : মহিলা	GRD3741013 ফটো উপলব্ধ	255 নাম : মুকিব আলি পিতাৰ নাম: মাইন্য.দিন ঘৰ নং : ১৪৮ বয়স : 41 লিঙ্গ : পুৰুষ	GRD3741024 ফটো উপলব্ধ
256 নাম : মঃ তবিউল ইছলাম আলি পিতাৰ নাম: মঃ মাইনতদ্দিন ঘৰ নং : ১৪৮ বয়স : 39 লিঙ্গ : পুৰুষ	GRD3741035 ফটো উপলব্ধ	257 নাম : নাজিমা বেগম স্বামীৰ নাম: মুকিব আলি ঘৰ নং : ১৪৮ বয়স : 38 লিঙ্গ : মহিলা	GRD0397679 ফটো উপলব্ধ	258 নাম : আকবৰ আলি পিতাৰ নাম: মাইনতদ্দিন ঘৰ নং : ১৪৮ বয়স : 37 লিঙ্গ : পুৰুষ	GRD3741046 ফটো উপলব্ধ
259 নাম : বেজিয়া বেগম স্বামীৰ নাম: টবিউল ইছলাম আলি ঘৰ নং : ১৪৮ বয়স : 33 লিঙ্গ : মহিলা	GRD0397497 ফটো উপলব্ধ	260 নাম : আচমা বেগম স্বামীৰ নাম: মহম্মদ আকবৰ আলি ঘৰ নং : 148 বয়স : 26 লিঙ্গ : মহিলা	GRD0611749 ফটো উপলব্ধ	261 নাম : মঞ্চুৰ আলি পিতাৰ নাম: মাইনতদ্দিন ঘৰ নং : ১৪৯ বয়স : 51 লিঙ্গ : পুৰুষ	GRD3741079 ফটো উপলব্ধ
262 নাম : আমিনা বেগম স্বামীৰ নাম: মঞ্চুৰ আলি ঘৰ নং : ১৪৯ বয়স : 47 লিঙ্গ : মহিলা	GRD3741080 ফটো উপলব্ধ	263 নাম : নেকিব আলি পিতাৰ নাম: মনচুৰ আলি ঘৰ নং : ১৪৯ বয়স : 35 লিঙ্গ : পুৰুষ	GRD0614784 ফটো উপলব্ধ	264 নাম : গোলমাই বেগম স্বামীৰ নাম: অকন্তি আলি ঘৰ নং : ১৫০ বয়স : 66 লিঙ্গ : মহিলা	GRD3741104 ফটো উপলব্ধ
265 নাম : ইয়াকত আলি পিতাৰ নাম: অকন্তি আলি ঘৰ নং : ১৫০ বয়স : 45 লিঙ্গ : পুৰুষ	GRD3741115 ফটো উপলব্ধ	266 নাম : মেৰিনা বেগম স্বামীৰ নাম: ইয়াকত আলি ঘৰ নং : ১৫০ বয়স : 44 লিঙ্গ : মহিলা	GRD3741137 ফটো উপলব্ধ	267 নাম : বেজিনা বেগম পিতাৰ নাম: অকন্তি আলি ঘৰ নং : ১৫০ বয়স : 38 লিঙ্গ : মহিলা	GRD3741126 ফটো উপলব্ধ
268 নাম : বুৰুল আলি পিতাৰ নাম: অকন্তি আলি ঘৰ নং : ১৫০ বয়স : 37 লিঙ্গ : পুৰুষ	GRD3741148 ফটো উপলব্ধ	269 নাম : তছলিমা বেগম স্বামীৰ নাম: মহম্মদ বুৰুল আলি ঘৰ নং : 150 বয়স : 31 লিঙ্গ : মহিলা	GRD0610311 ফটো উপলব্ধ	270 নাম : বফিকত আলি পিতাৰ নাম: অকন্তি আলি ঘৰ নং : ১৫০ক বয়স : 47 লিঙ্গ : পুৰুষ	GRD3741159 ফটো উপলব্ধ



271 নাম : মানাৰাৰা বেগম স্বামীৰ নাম : মঃ ফকিৰ আলি ঘৰ নং : ১৫০ক বয়স : 43 লিঙ্গ : মহিলা	GRD3741160 ফটো উপলব্ধ	272 নাম : চাহাবতদ্দিন আলি পিতাৰ নাম : মফিজতদ্দিন ঘৰ নং : ১৫১ বয়স : 56 লিঙ্গ : পুৰুষ	GRD3741171 ফটো উপলব্ধ	273 নাম : বাবিয়া বেগম স্বামীৰ নাম : চাহাবতদ্দিন ঘৰ নং : ১৫১ বয়স : 48 লিঙ্গ : মহিলা	GRD3741182 ফটো উপলব্ধ
274 নাম : চুফিয়া বেগম পিতাৰ নাম : চাহাবতদ্দিন আলি ঘৰ নং : ১৫১ বয়স : 33 লিঙ্গ : মহিলা	GRD3741193 ফটো উপলব্ধ	275 নাম : বকিবুদ্দিন আলি পিতাৰ নাম : চাহাবতদ্দিন আলি ঘৰ নং : ১৫১ বয়স : 30 লিঙ্গ : পুৰুষ	GRD3745004 ফটো উপলব্ধ	276 নাম : বুমী বেগম পিতাৰ নাম : চাহাবতদ্দিন আলি ঘৰ নং : ১৫১ বয়স : 27 লিঙ্গ : মহিলা	GRD0397828 ফটো উপলব্ধ
277 নাম : বিম্প আলি পিতাৰ নাম : চাহাবতদ্দিন আলি ঘৰ নং : ১৫১ বয়স : 26 লিঙ্গ : পুৰুষ	GRD0228908 ফটো উপলব্ধ	278 নাম : মৰ্জিনা বেগম স্বামীৰ নাম : নবজুল ইছলাম ঘৰ নং : 151 বয়স : 24 লিঙ্গ : মহিলা	GXO0110650 ফটো উপলব্ধ	# 279 নাম : বুকিয়া বেগম স্বামীৰ নাম : চাহিদ আলম ঘৰ নং : 151 বি বয়স : 27 লিঙ্গ : মহিলা	FJS0123513 ফটো উপলব্ধ
R 280 নাম : বুকিয়া বেগম স্বামীৰ নাম : চাহিদ আলম ঘৰ নং : 151 ক বয়স : 28 লিঙ্গ : মহিলা	GXO0131987 ফটো উপলব্ধ	281 নাম : চাহিদ আলম পিতাৰ নাম : আব্দুল আলি ঘৰ নং : ১৫১ক বয়স : 25 লিঙ্গ : পুৰুষ	GRD0614719 ফটো উপলব্ধ	282 নাম : মঃ আব্দুল আলি পিতাৰ নাম : মফিজতদ্দিন ঘৰ নং : ১৫১ক বয়স : 49 লিঙ্গ : পুৰুষ	GRD3741206 ফটো উপলব্ধ
283 নাম : বিনা বেগম স্বামীৰ নাম : মঃ আব্দুল আলি ঘৰ নং : ১৫১ক বয়স : 45 লিঙ্গ : মহিলা	GRD3741217 ফটো উপলব্ধ	284 নাম : জানটি আলি পিতাৰ নাম : হানিফতদ্দিন আলি ঘৰ নং : ১৫২ বয়স : 45 লিঙ্গ : পুৰুষ	GRD3741228 ফটো উপলব্ধ	285 নাম : বফিকুতদ্দিন আমেদ পিতাৰ নাম : হানিফতদ্দিন আমেদ ঘৰ নং : ১৫২ বয়স : 43 লিঙ্গ : পুৰুষ	GRD3741239 ফটো উপলব্ধ
R 286 নাম : নবজুল ইছলাম পিতাৰ নাম : হানিফতদ্দিন ঘৰ নং : ১৫২ বয়স : 37 লিঙ্গ : পুৰুষ	GRD3741240 ফটো উপলব্ধ	287 নাম : মঃ নবজুল ইছলাম পিতাৰ নাম : গোলাপ আলি ঘৰ নং : ১৫২ বয়স : 37 লিঙ্গ : পুৰুষ	GRD0599753 ফটো উপলব্ধ	288 নাম : মহমদ বাতুল আলি মাতৃৰ নাম : নমলি বেগম ঘৰ নং : ১৫২ বয়স : 35 লিঙ্গ : পুৰুষ	GRD0612424 ফটো উপলব্ধ
289 নাম : নাজমিন আসতাৰ স্বামীৰ নাম : মঃ জাস্তি আলি ঘৰ নং : ১৫২ বয়স : 31 লিঙ্গ : মহিলা	GRD0324756 ফটো উপলব্ধ	290 নাম : গোলাপী মাজী স্বামীৰ নাম : মডন মাজী ঘৰ নং : 152 বয়স : 31 লিঙ্গ : মহিলা	GXO0133884 ফটো উপলব্ধ	291 নাম : বেছমা বেগম স্বামীৰ নাম : বাতুল আলি ঘৰ নং : ১৫২ বয়স : 27 লিঙ্গ : মহিলা	GRD0612564 ফটো উপলব্ধ
292 নাম : আমিনা বেগম স্বামীৰ নাম : বমজান আলি ঘৰ নং : ১৫২ক বয়স : 30 লিঙ্গ : মহিলা	GRD0397836 ফটো উপলব্ধ	293 নাম : বাজু আলি পিতাৰ নাম : নাচিৰ আলি ঘৰ নং : ১৫২ক বয়স : 29 লিঙ্গ : পুৰুষ	GRD0397349 ফটো উপলব্ধ	294 নাম : আমিজুৰুৰহমান পিতাৰ নাম : নাচিৰ আলি ঘৰ নং : ১৫২ক বয়স : 26 লিঙ্গ : পুৰুষ	GRD0608471 ফটো উপলব্ধ
295 নাম : চবিৰ আলি পিতাৰ নাম : নাচিৰ আলি ঘৰ নং : ১৫২ক বয়স : 25 লিঙ্গ : পুৰুষ	GRD0407114 ফটো উপলব্ধ	296 নাম : নমলি বেগম স্বামীৰ নাম : নাছিবতদ্দিন ঘৰ নং : ১৫২ক বয়স : 54 লিঙ্গ : মহিলা	GRD3741251 ফটো উপলব্ধ	297 নাম : বমজান আলি পিতাৰ নাম : নাছিবতদ্দিন ঘৰ নং : ১৫২ক বয়স : 37 লিঙ্গ : পুৰুষ	GRD3741262 ফটো উপলব্ধ
298 নাম : জান ইছলাম মাতৃৰ নাম : নমলী বেগম ঘৰ নং : ১৫২ক বয়স : 30 লিঙ্গ : পুৰুষ	GRD3745071 ফটো উপলব্ধ	299 নাম : নমলী খাতুন স্বামীৰ নাম : মফিবতদ্দিন ঘৰ নং : ১৫৩ বয়স : 74 লিঙ্গ : মহিলা	GRD3741273 ফটো উপলব্ধ	300 নাম : পিয়ৰতদ্দিন পিতাৰ নাম : মফিবতদ্দিন ঘৰ নং : ১৫৩ বয়স : 52 লিঙ্গ : পুৰুষ	GRD3741284 ফটো উপলব্ধ



301 নাম : বাহিদা বেগম স্বামীৰ নাম : পিয়াৰত দিন ঘৰ নং : 153 বয়স : 47 লিঙ্গ : মহিলা	GRD3741295 ফটো উপলব্ধ	302 নাম : আফচিনা ইয়েছমিন চুলতানা পিতাৰ নাম : পিয়াৰতদিন আহমেদ ঘৰ নং : 153 বয়স : 23 লিঙ্গ : মহিলা	GXO0037242 ফটো উপলব্ধ	303 নাম : বহিম আলি পিতাৰ নাম : পিয়াৰতদিন আলি ঘৰ নং : 153 বয়স : 19 লিঙ্গ : পুৰুষ	GXO0108456 ফটো উপলব্ধ
304 নাম : ধোৰোক মাঝি পিতাৰ নাম : চুনু মাঝি ঘৰ নং : 158 বয়স : 61 লিঙ্গ : পুৰুষ	GRD3741319 ফটো উপলব্ধ	305 নাম : ভানু মাজি স্বামীৰ নাম : বিশ্বনাথ মাজি ঘৰ নং : 158 বয়স : 35 লিঙ্গ : মহিলা	GRD0613729 ফটো উপলব্ধ	306 নাম : সুনিল মাজি পিতাৰ নাম : ধোৰোক মাজি ঘৰ নং : 158 বয়স : 31 লিঙ্গ : পুৰুষ	GRD0229526 ফটো উপলব্ধ
307 নাম : জোনালী মাজি স্বামীৰ নাম : চুনিল মাজি ঘৰ নং : 158 বয়স : 31 লিঙ্গ : মহিলা	GRD0600585 ফটো উপলব্ধ	308 নাম : বিশ্বনাথ মাঝি পিতাৰ নাম : ধোৰোক মাঝি ঘৰ নং : 158 বয়স : 30 লিঙ্গ : পুৰুষ	GRD0325167 ফটো উপলব্ধ	309 নাম : বাবুৰা মাজি পিতাৰ নাম : ধোৰোক মাজি ঘৰ নং : 158 বয়স : 29 লিঙ্গ : পুৰুষ	GRD0601757 ফটো উপলব্ধ
310 নাম : সুৰেশ মাজি পিতাৰ নাম : ধোৰোক মাজি ঘৰ নং : 158 বয়স : 25 লিঙ্গ : পুৰুষ	GRD0606673 ফটো উপলব্ধ	E 311 নাম : পূসা ভূঞা পিতাৰ নাম : কেৰানী ভূঞা ঘৰ নং : 155 বয়স : 54 লিঙ্গ : পুৰুষ	GRD3741320 ফটো উপলব্ধ	312 নাম : বীনা ভূঞা স্বামীৰ নাম : পূসা ভূঞা ঘৰ নং : 155 বয়স : 46 লিঙ্গ : মহিলা	GRD3741331 ফটো উপলব্ধ
313 নাম : সন্তোষ ভূঞা পিতাৰ নাম : কেৰানী ভূঞা ঘৰ নং : 155 বয়স : 44 লিঙ্গ : পুৰুষ	GRD3741342 ফটো উপলব্ধ	314 নাম : সাবিত্ৰী ভূঞা স্বামীৰ নাম : সন্তোষ ভূঞা ঘৰ নং : 155 বয়স : 37 লিঙ্গ : মহিলা	GRD3741353 ফটো উপলব্ধ	E 315 নাম : চতুৰা মাঝি পিতাৰ নাম : বামেশ্বৰ মাঝি ঘৰ নং : 156 বয়স : 61 লিঙ্গ : পুৰুষ	GRD3741375 ফটো উপলব্ধ
316 নাম : দিলৈ মাঝি পিতাৰ নাম : মঙৰা মাঝি ঘৰ নং : 156 বয়স : 54 লিঙ্গ : পুৰুষ	GRD3741364 ফটো উপলব্ধ	317 নাম : যমুনা মাঝি স্বামীৰ নাম : চতুৰা মাঝি ঘৰ নং : 156 বয়স : 50 লিঙ্গ : মহিলা	GRD3741386 ফটো উপলব্ধ	318 নাম : বাতুল ভূঞা পিতাৰ নাম : চতুৰা ভূঞা ঘৰ নং : 156 বয়স : 33 লিঙ্গ : পুৰুষ	GRD3741397 ফটো উপলব্ধ
319 নাম : টুচমনি ভূঞা স্বামীৰ নাম : বাতুল ভূঞা ঘৰ নং : 156 বয়স : 32 লিঙ্গ : মহিলা	GRD0605345 ফটো উপলব্ধ	S 320 নাম : মনু মাজি পিতাৰ নাম : চতুৰা মাজি ঘৰ নং : 156 বয়স : 29 লিঙ্গ : পুৰুষ	GRD3744910 ফটো উপলব্ধ	S 321 নাম : দিপালী মাঝি স্বামীৰ নাম : মনু মাঝি ঘৰ নং : 156 বয়স : 26 লিঙ্গ : মহিলা	GXO0060806 ফটো উপলব্ধ
322 নাম : বিহুৰাম মাজি পিতাৰ নাম : চতুৰা মাজি ঘৰ নং : 156 বয়স : 25 লিঙ্গ : পুৰুষ	GRD0605741 ফটো উপলব্ধ	323 নাম : প্ৰভা গগৈ স্বামীৰ নাম : জিতেন গগৈ ঘৰ নং : 156 বয়স : 26 লিঙ্গ : মহিলা	GRD0175125 ফটো উপলব্ধ	324 নাম : বিজয় মাজি পিতাৰ নাম : ৰচিদ মাজি ঘৰ নং : 156 বয়স : 32 লিঙ্গ : পুৰুষ	GRD0598920 ফটো উপলব্ধ
325 নাম : ৰমিনা মাজি স্বামীৰ নাম : বিজয় মাজি ঘৰ নং : 156 বয়স : 28 লিঙ্গ : মহিলা	GRD0599035 ফটো উপলব্ধ	326 নাম : বাচিয়া মাঝি পিতাৰ নাম : বৃহস্পতিয়া মাঝি ঘৰ নং : 156 বয়স : 71 লিঙ্গ : পুৰুষ	GRD3741400 ফটো উপলব্ধ	327 নাম : মদন মাজি পিতাৰ নাম : বাচিয়া মাজি ঘৰ নং : 156 বয়স : 31 লিঙ্গ : পুৰুষ	GRD0610212 ফটো উপলব্ধ
328 নাম : পিন্তু মাজি পিতাৰ নাম : সপোন মাজি ঘৰ নং : 156 বয়স : 31 লিঙ্গ : পুৰুষ	GRD0612978 ফটো উপলব্ধ	329 নাম : কুন্তি মাজি পিতাৰ নাম : বাচিয়া মাজি ঘৰ নং : 156 বয়স : 28 লিঙ্গ : মহিলা	GRD0617209 ফটো উপলব্ধ	330 নাম : মায়া হাচুছদা স্বামীৰ নাম : পিন্তু মাজি ঘৰ নং : 156 বয়স : 27 লিঙ্গ : মহিলা	GRD0604769 ফটো উপলব্ধ



331 নাম : দুৰ্গা মাৰি পিতাৰ নাম : বৃহস্পতিয়া মাৰি ঘৰ নং : ১৫৯ বয়স : 64 লিঙ্গ : পুৰুষ	GRD3741433 ফটো উপলব্ধ	332 নাম : নুমলী মাৰি স্বামীৰ নাম : বাচিয়া মাৰি ঘৰ নং : ১৫৯ বয়স : 59 লিঙ্গ : মহিলা	GRD3741411 ফটো উপলব্ধ	333 নাম : দশমতী মাৰি স্বামীৰ নাম : দুৰ্গা মাৰি ঘৰ নং : ১৫৯ বয়স : 54 লিঙ্গ : মহিলা	GRD3741444 ফটো উপলব্ধ
334 নাম : মঞ্জু মাজি স্বামীৰ নাম : অনিল মাজি ঘৰ নং : ১৫৯ বয়স : 41 লিঙ্গ : মহিলা	GRD0614529 ফটো উপলব্ধ	335 নাম : অনিল মাৰি পিতাৰ নাম : বাচিয়া মাৰি ঘৰ নং : ১৫৯ বয়স : 40 লিঙ্গ : পুৰুষ	GRD3741422 ফটো উপলব্ধ	336 নাম : কৃষ্ণা মাজি পিতাৰ নাম : দুৰ্গা মাজি ঘৰ নং : ১৫৯ বয়স : 35 লিঙ্গ : পুৰুষ	GRD3741455 ফটো উপলব্ধ
337 নাম : বলভ মাজি পিতাৰ নাম : দুৰ্গা মাজি ঘৰ নং : ১৫৯ বয়স : 29 লিঙ্গ : পুৰুষ	GRD0617258 ফটো উপলব্ধ	338 নাম : জোনাকী মাজি স্বামীৰ নাম : কৃষ্ণ মাজি ঘৰ নং : 159 বয়স : 27 লিঙ্গ : মহিলা	GRD0611871 ফটো উপলব্ধ	339 নাম : দিপালী মাজি পিতাৰ নাম : দুৰ্গা মাজি ঘৰ নং : ১৫৯ বয়স : 25 লিঙ্গ : মহিলা	GRD0598235 ফটো উপলব্ধ
340 নাম : বামেশ্বৰ ভূঞা পিতাৰ নাম : লাৰু ভূঞা ঘৰ নং : ১৬১ বয়স : 45 লিঙ্গ : পুৰুষ	GRD3741477 ফটো উপলব্ধ	341 নাম : গোনেশ্বৰী ভূঞা স্বামীৰ নাম : বামেশ্বৰ ভূঞা ঘৰ নং : 161 বয়স : 36 লিঙ্গ : মহিলা	GRD0611657 ফটো উপলব্ধ	342 নাম : দেব ৰবিদাস পিতাৰ নাম : ৰামজিত দাস ঘৰ নং : ১৬২ বয়স : 66 লিঙ্গ : পুৰুষ	GRD3741488 ফটো উপলব্ধ
E 343 নাম : বাচ ৰবিদাস পিতাৰ নাম : ৰামজিতা ৰবিদাস ঘৰ নং : ১৬২ বয়স : 52 লিঙ্গ : পুৰুষ	GRD0038935 ফটো উপলব্ধ	344 নাম : অনিল দাস পিতাৰ নাম : দেবৰবি দাস ঘৰ নং : ১৬২ বয়স : 44 লিঙ্গ : পুৰুষ	GRD3741502 ফটো উপলব্ধ	345 নাম : ফতিক ৰবিদাস পিতাৰ নাম : চুতু ৰবিদাস ঘৰ নং : ১৬২ বয়স : 43 লিঙ্গ : পুৰুষ	GRD0612697 ফটো উপলব্ধ
346 নাম : গীতামনি দেবী ৰবিদাস পিতাৰ নাম : নগেন বৰঠাকুৰ ঘৰ নং : ১৬২ বয়স : 36 লিঙ্গ : মহিলা	GRD0175141 ফটো উপলব্ধ	347 নাম : মাঘেশ্বৰী ৰবিদাস পিতাৰ নাম : ৰহন ঘাটোৱাল ঘৰ নং : ১৬২ বয়স : 32 লিঙ্গ : মহিলা	GRD3741513 ফটো উপলব্ধ	348 নাম : কেশব ভূঞা পিতাৰ নাম : চৌত ভূঞা ঘৰ নং : ১৬৩ বয়স : 45 লিঙ্গ : পুৰুষ	GRD3741524 ফটো উপলব্ধ
349 নাম : মামনি ভূঞা স্বামীৰ নাম : কেশব ভূঞা ঘৰ নং : ১৬৩ বয়স : 39 লিঙ্গ : মহিলা	GRD3741535 ফটো উপলব্ধ	350 নাম : বাবুল ভূঞা পিতাৰ নাম : চিট ভূঞা ঘৰ নং : ১৬৩ বয়স : 30 লিঙ্গ : পুৰুষ	GRD0408922 ফটো উপলব্ধ	351 নাম : তুলতলী ভূঞা স্বামীৰ নাম : বাবুল ভূঞা ঘৰ নং : ১৬৩ বয়স : 26 লিঙ্গ : মহিলা	GRD0613778 ফটো উপলব্ধ
352 নাম : মাইনো নাগবংশী স্বামীৰ নাম : সুচিল নাগবংশী ঘৰ নং : ১৬৪ বয়স : 25 লিঙ্গ : মহিলা	GRD0598946 ফটো উপলব্ধ	353 নাম : ৰনজিত মাৰি পিতাৰ নাম : কৃষ্ণ মাৰি ঘৰ নং : ১৬৫ বয়স : 54 লিঙ্গ : পুৰুষ	GRD3741546 ফটো উপলব্ধ	E 354 নাম : ৰমা মাৰি পিতাৰ নাম : কৃষ্ণ মাৰি ঘৰ নং : ১৬৫ বয়স : 54 লিঙ্গ : পুৰুষ	GRD3741557 ফটো উপলব্ধ
355 নাম : তিলেশ্বৰ মাৰি পিতাৰ নাম : ৰঞ্জিত মাৰি ঘৰ নং : ১৬৫ বয়স : 25 লিঙ্গ : পুৰুষ	GRD0397430 ফটো উপলব্ধ	356 নাম : জোনমনি মাজি স্বামীৰ নাম : তিলেশ্বৰ মাজি ঘৰ নং : ১৬৫ বয়স : 25 লিঙ্গ : মহিলা	GRD0614685 ফটো উপলব্ধ	357 নাম : ছকিলা মাৰি স্বামীৰ নাম : ভাদু মাৰি ঘৰ নং : ১৬৬ বয়স : 47 লিঙ্গ : মহিলা	GRD3741579 ফটো উপলব্ধ
358 নাম : ভাইটি ভূঞা পিতাৰ নাম : পুচা ভূঞা ঘৰ নং : ১৬৬ বয়স : 25 লিঙ্গ : পুৰুষ	GRD0612879 ফটো উপলব্ধ	359 নাম : বাবু মাৰি পিতাৰ নাম : বৃধুনা মাৰি ঘৰ নং : ১৬৭ বয়স : 67 লিঙ্গ : পুৰুষ	GRD3741580 ফটো উপলব্ধ	360 নাম : বিৰেন চাওতাল পিতাৰ নাম : বিটিন চাওতাল ঘৰ নং : ১৬৭ বয়স : 45 লিঙ্গ : পুৰুষ	GRD0604090 ফটো উপলব্ধ

বিধানসভা সমষ্টিৰ নম্বৰ আৰু নাম : 104-দেৰগাওঁ
অংশৰ নম্বৰ আৰু নাম : 1-হাহাপানী (খড়িয়া) (অংশ)

361 নাম : বাসন্তী মাজি স্বামীৰ নাম: বিৰেন চাওতাল ঘৰ নং : ১৬৭ বয়স : 32 লিঙ্গ : মহিলা	GRD0598490 ফটো উপলব্ধ	362 নাম : লক্ষ্মন মাজি পিতাৰ নাম: বাবু মাজি ঘৰ নং : ১৬৭ বয়স : 31 লিঙ্গ : পুৰুষ	GRD3744921 ফটো উপলব্ধ	363 নাম : ভোগেশ্বৰী মাজি মাতৃৰ নাম: লক্ষী মাজি ঘৰ নং : ১৬৭ বয়স : 31 লিঙ্গ : মহিলা	GRD3744874 ফটো উপলব্ধ
364 নাম : মাজনী মাৰি স্বামীৰ নাম: লক্ষ্মন মাৰি ঘৰ নং : 167 বয়স : 19 লিঙ্গ : মহিলা	GXO0100669 ফটো উপলব্ধ	E 365 নাম : সবু মাৰি পিতাৰ নাম: চন্দ্ৰ মাৰি ঘৰ নং : ১৬৮ বয়স : 74 লিঙ্গ : পুৰুষ	GRD3741615 ফটো উপলব্ধ	E 366 নাম : মনেশ্বৰী মাৰি স্বামীৰ নাম: অৰুণ মাৰি ঘৰ নং : ১৬৮ বয়স : 59 লিঙ্গ : মহিলা	GRD3741626 ফটো উপলব্ধ
# 367 নাম : ভবেশ মাৰি পিতাৰ নাম: অৰুণ মাৰি ঘৰ নং : 168 বয়স : 26 লিঙ্গ : পুৰুষ	GRD0611913 ফটো উপলব্ধ	E 368 নাম : লক্ষী মাৰি স্বামীৰ নাম: মঞ্জু মাৰি ঘৰ নং : ১৬৮ বয়স : 54 লিঙ্গ : মহিলা	GRD3741637 ফটো উপলব্ধ	369 নাম : বগাই হাজাম পিতাৰ নাম: লখু হাজাম ঘৰ নং : ১৭২ বয়স : 71 লিঙ্গ : পুৰুষ	GRD3741659 ফটো উপলব্ধ
370 নাম : শকুন্তলা হাজাম স্বামীৰ নাম: বগাই হাজাম ঘৰ নং : ১৭২ বয়স : 61 লিঙ্গ : মহিলা	GRD3741660 ফটো উপলব্ধ	371 নাম : বতী হাজাম স্বামীৰ নাম: শংকৰ হাজাম ঘৰ নং : ১৭২ বয়স : 57 লিঙ্গ : মহিলা	GRD3741682 ফটো উপলব্ধ	372 নাম : মনু হাজাম পিতাৰ নাম: বগাই হাজাম ঘৰ নং : ১৭২ বয়স : 44 লিঙ্গ : পুৰুষ	GRD3741671 ফটো উপলব্ধ
373 নাম : বমিনা স্বামীৰ নাম: ধীৰেন মাজি হাজাম ঘৰ নং : ১৭২ বয়স : 29 লিঙ্গ : মহিলা	GRD0596270 ফটো উপলব্ধ	374 নাম : ধীৰেন হাজাম পিতাৰ নাম: বগাই হাজাম ঘৰ নং : ১৭২ বয়স : 27 লিঙ্গ : পুৰুষ	GRD0235838 ফটো উপলব্ধ	E 375 নাম : মোহন হাজাম পিতাৰ নাম: লখু হাজাম ঘৰ নং : ১৭৩ বয়স : 66 লিঙ্গ : পুৰুষ	GRD3741728 ফটো উপলব্ধ
376 নাম : মমনি হাজাম স্বামীৰ নাম: মোহন হাজাম ঘৰ নং : ১৭৩ বয়স : 54 লিঙ্গ : মহিলা	GRD3741739 ফটো উপলব্ধ	E 377 নাম : টংকেশ্বৰী নাগবংশী স্বামীৰ নাম: দিগাহি নাগবংশী ঘৰ নং : ১৭৩ বয়স : 51 লিঙ্গ : মহিলা	GRD3741693 ফটো উপলব্ধ	378 নাম : ধমক নাগবংশী পিতাৰ নাম: কুশেশ্বৰ নাগবংশী ঘৰ নং : ১৭৩ বয়স : 48 লিঙ্গ : পুৰুষ	GRD3741706 ফটো উপলব্ধ
E 379 নাম : তিপু নাগবংশী পিতাৰ নাম: কোশেশ্বৰ নাগবংশী ঘৰ নং : ১৭৩ বয়স : 85 লিঙ্গ : পুৰুষ	GRD0613802 ফটো উপলব্ধ	380 নাম : বমেশ হাজাম পিতাৰ নাম: মোহন হাজাম ঘৰ নং : ১৭৩ বয়স : 34 লিঙ্গ : পুৰুষ	GRD0329748 ফটো উপলব্ধ	381 নাম : মুনী নাগবংশী স্বামীৰ নাম: তিপু নাগবংশী ঘৰ নং : ১৭৩ বয়স : 31 লিঙ্গ : মহিলা	GRD0600122 ফটো উপলব্ধ
382 নাম : দুলু নাগবংশী মাতৃৰ নাম: টংকেশ্বৰী নাগবংশী ঘৰ নং : ১৭৩ বয়স : 30 লিঙ্গ : পুৰুষ	GRD0046136 ফটো উপলব্ধ	383 নাম : শান্তী নাগবংশী স্বামীৰ নাম: দুলু নাগবংশী ঘৰ নং : ১৭৩ বয়স : 30 লিঙ্গ : মহিলা	GRD0598540 ফটো উপলব্ধ	384 নাম : কুসুম নাগবংশী স্বামীৰ নাম: ধমক নাগবংশী ঘৰ নং : ১৭৩ বয়স : 29 লিঙ্গ : মহিলা	GRD0272880 ফটো উপলব্ধ
385 নাম : মিনি হাজাম স্বামীৰ নাম: বমেশ হাজাম ঘৰ নং : ১৭৩ বয়স : 28 লিঙ্গ : মহিলা	GRD0397661 ফটো উপলব্ধ	E 386 নাম : অনন্ত নাগবংশী পিতাৰ নাম: বহুস্পতিয়া নাগবংশী ঘৰ নং : ১৭৪ বয়স : 66 লিঙ্গ : পুৰুষ	GRD3741740 ফটো উপলব্ধ	387 নাম : সন্তোষ নাগবংশী পিতাৰ নাম: অনন্ত নাগবংশী ঘৰ নং : ১৭৪ বয়স : 37 লিঙ্গ : পুৰুষ	GRD3741762 ফটো উপলব্ধ
388 নাম : চম্পা গগৈ স্বামীৰ নাম: খগেন গগৈ ঘৰ নং : ১৭৫ বয়স : 52 লিঙ্গ : মহিলা	GRD3741784 ফটো উপলব্ধ	389 নাম : অনিল নাগবংশী পিতাৰ নাম: কোশেশ্বৰ নাগবংশী ঘৰ নং : ১৭৫ বয়স : 30 লিঙ্গ : পুৰুষ	GRD0615583 ফটো উপলব্ধ	390 নাম : সুনিল নাগবংশী পিতাৰ নাম: কোশেশ্বৰ নাগবংশী ঘৰ নং : ১৭৫ বয়স : 30 লিঙ্গ : পুৰুষ	GRD0615294 ফটো উপলব্ধ



বিধানসভা সমষ্টিৰ নম্বৰ আৰু নাম : 104-দেৰগাওঁ
অংশৰ নম্বৰ আৰু নাম : 1-হাহাপানী (খড়িয়া) (অংশ)

391 নাম : নিৰ্মল মাজি পিতাৰ নাম: বাবু মাজি ঘৰ নং : ১৭৫ বয়স : 29 লিঙ্গ : পুৰুষ	GRD0609974 ফটো উপলব্ধ	392 নাম : গোপীনাথ মাজি পিতাৰ নাম: বাবু মাজি ঘৰ নং : ১৭৫ বয়স : 26 লিঙ্গ : পুৰুষ	GRD0604421 ফটো উপলব্ধ	393 নাম : বাধিকা মাজি স্বামীৰ নাম: লক্ষন মাজি ঘৰ নং : ১৭৫ বয়স : 25 লিঙ্গ : মহিলা	GRD0605048 ফটো উপলব্ধ
394 নাম : বমেশ মাজি পিতাৰ নাম: বাবু মাজি ঘৰ নং : ১৭৫ বয়স : 25 লিঙ্গ : পুৰুষ	GRD0604371 ফটো উপলব্ধ	395 নাম : শতৰাম গগৈ পিতাৰ নাম: ঠগিৰাম গগৈ ঘৰ নং : ১৭৬ বয়স : 54 লিঙ্গ : পুৰুষ	GRD3741808 ফটো উপলব্ধ	396 নাম : সনাতন গগৈ পিতাৰ নাম: ঠগিৰাম গগৈ ঘৰ নং : ১৭৬ বয়স : 47 লিঙ্গ : পুৰুষ	GRD0157735 ফটো উপলব্ধ
397 নাম : বেণু গগৈ স্বামীৰ নাম: সনাতন গগৈ ঘৰ নং : 176 বয়স : 33 লিঙ্গ : মহিলা	GRD0611970 ফটো উপলব্ধ	398 নাম : লোকেশ্বৰী গগৈ স্বামীৰ নাম: টংকেশ্বৰ গগৈ ঘৰ নং : ১৭৬ক বয়স : 54 লিঙ্গ : মহিলা	GRD3741820 ফটো উপলব্ধ	399 নাম : অমল গগৈ পিতাৰ নাম: সোমেশ্বৰ গগৈ ঘৰ নং : ১৭৬গ বয়স : 49 লিঙ্গ : পুৰুষ	GRD3741853 ফটো উপলব্ধ
400 নাম : দিপা গগৈ স্বামীৰ নাম: ফুলেশ্বৰ গগৈ ঘৰ নং : ১৭৬খ বয়স : 47 লিঙ্গ : মহিলা	GRD3741842 ফটো উপলব্ধ	401 নাম : ফুলেশ্বৰ গগৈ পিতাৰ নাম: ঠগিৰাম গগৈ ঘৰ নং : ১৭৬খ বয়স : 45 লিঙ্গ : পুৰুষ	GRD3741831 ফটো উপলব্ধ	402 নাম : সুমিত্ৰা গগৈ স্বামীৰ নাম: অমল গগৈ ঘৰ নং : ১৭৬গ বয়স : 44 লিঙ্গ : মহিলা	GRD3741864 ফটো উপলব্ধ
403 নাম : ধোমোক গগৈ পিতাৰ নাম: বিভূৰাম গগৈ ঘৰ নং : ১৭৭ বয়স : 78 লিঙ্গ : পুৰুষ	GRD3741875 ফটো উপলব্ধ	404 নাম : পুতুল গগৈ পিতাৰ নাম: সোমেশ্বৰ গগৈ ঘৰ নং : ১৭৭ বয়স : 45 লিঙ্গ : পুৰুষ	GRD3741886 ফটো উপলব্ধ	405 নাম : মীৰা গগৈ স্বামীৰ নাম: নৰাম গগৈ ঘৰ নং : ১৭৭ বয়স : 33 লিঙ্গ : মহিলা	GRD0612226 ফটো উপলব্ধ
406 নাম : নৰাম গগৈ পিতাৰ নাম: সোমেশ্বৰ গগৈ ঘৰ নং : ১৭৭ক বয়স : 41 লিঙ্গ : পুৰুষ	GRD3741900 ফটো উপলব্ধ	407 নাম : বমেন ভূঞা পিতাৰ নাম: বৃন্দীলাল ভূঞা ঘৰ নং : ১৭৮ বয়স : 32 লিঙ্গ : পুৰুষ	GRD3741911 ফটো উপলব্ধ	408 নাম : হিৰামতী ৰিকাচন স্বামীৰ নাম: চাবলাল ৰিকাচন ঘৰ নং : ১৭৯ বয়স : 66 লিঙ্গ : মহিলা	GRD3741944 ফটো উপলব্ধ
409 নাম : বিনা ভূঞা মাতৃৰ নাম: হীৰামতি ভূঞা ৰিকাচন ঘৰ নং : ১৭৯ বয়স : 43 লিঙ্গ : মহিলা	GRD0595520 ফটো উপলব্ধ	410 নাম : বিনয় ভূঞা পিতাৰ নাম: চাবদল ভূঞা ঘৰ নং : ১৭৯ বয়স : 37 লিঙ্গ : পুৰুষ	GRD3741933 ফটো উপলব্ধ	411 নাম : সৰস্বতী ভূঞা স্বামীৰ নাম: বিনয় ভূঞা ঘৰ নং : ১৭৯ বয়স : 35 লিঙ্গ : মহিলা	GRD3741922 ফটো উপলব্ধ
412 নাম : হৰেণ ভূঞা মাতৃৰ নাম: হিৰামতী ৰিকাসন ঘৰ নং : ১৭৯ বয়স : 31 লিঙ্গ : পুৰুষ	GRD3744692 ফটো উপলব্ধ	413 নাম : চামিনা মাজি ভূঞা স্বামীৰ নাম: হৰেন ভূঞা ঘৰ নং : ১৭৯ বয়স : 31 লিঙ্গ : মহিলা	GRD0596924 ফটো উপলব্ধ	414 নাম : মায়া ভূঞা স্বামীৰ নাম: বমেন ভূঞা ঘৰ নং : ১৭৯ বয়স : 28 লিঙ্গ : মহিলা	GRD0403402 ফটো উপলব্ধ
E 415 নাম : দিলীপ নাগবংশী পিতাৰ নাম: বহুস্পতিয়া নাগবংশী ঘৰ নং : ১৮০ বয়স : 58 লিঙ্গ : পুৰুষ	GRD3741955 ফটো উপলব্ধ	416 নাম : মাইজনী নাগবংশী স্বামীৰ নাম: দিলীপ নাগবংশী ঘৰ নং : ১৮০ বয়স : 48 লিঙ্গ : মহিলা	GRD3741966 ফটো উপলব্ধ	417 নাম : বিতুল নাগবংশী অন্যান্য: মাইজনী নাগবংশী ঘৰ নং : ১৮০ বয়স : 21 লিঙ্গ : পুৰুষ	GXO0076091 ফটো উপলব্ধ
E 418 নাম : বগাই মাৰি পিতাৰ নাম: কৃষ্ণন মাৰি ঘৰ নং : ১৮১ক বয়স : 61 লিঙ্গ : পুৰুষ	GRD3741977 ফটো উপলব্ধ	419 নাম : গোপী ৰবিদাস পিতাৰ নাম: লিলুবা ৰবিদাস ঘৰ নং : ১৮২ বয়স : 64 লিঙ্গ : পুৰুষ	GRD3741988 ফটো উপলব্ধ	420 নাম : মিনা ৰবিদাস স্বামীৰ নাম: গোপী ৰবিদাস ঘৰ নং : ১৮২ বয়স : 54 লিঙ্গ : মহিলা	GRD3741999 ফটো উপলব্ধ



421 নাম : হিৰেন ৰবিদাস পিতাৰ নাম: ৰাজেন ৰবিদাস ঘৰ নং : ১৮২ বয়স : 27 লিঙ্গ : পুৰুষ	GRD0613810 ফটো উপলব্ধ	422 নাম : তগৰ ৰবিদাস পিতাৰ নাম: গোপী ৰবিদাস ঘৰ নং : ১৮২ বয়স : 26 লিঙ্গ : মহিলা	GRD0272864 ফটো উপলব্ধ	423 নাম : হিৰালাল ৰবিদাস পিতাৰ নাম: বৃধনা ৰবিদাস ঘৰ নং : ১৮৪ বয়স : 69 লিঙ্গ : পুৰুষ	GRD3742016 ফটো উপলব্ধ
424 নাম : প্ৰমিলা ৰবিদাস স্বামীৰ নাম: হিৰালাল ৰবিদাস ঘৰ নং : ১৮৪ বয়স : 54 লিঙ্গ : মহিলা	GRD3742027 ফটো উপলব্ধ	425 নাম : বিজয় ৰবিদাস পিতাৰ নাম: হিৰালাল ৰবিদাস ঘৰ নং : ১৮৪ বয়স : 30 লিঙ্গ : পুৰুষ	GRD0239699 ফটো উপলব্ধ	426 নাম : তিনা ৰবিদাস স্বামীৰ নাম: বিজয় ৰবিদাস ঘৰ নং : ১৮৪ বয়স : 28 লিঙ্গ : মহিলা	GRD0599100 ফটো উপলব্ধ
427 নাম : লক্ষ্মীমণী ৰবিদাস পিতাৰ নাম: হিৰালাল ৰবিদাস ঘৰ নং : ১৮৪ বয়স : 27 লিঙ্গ : মহিলা	GRD0613752 ফটো উপলব্ধ	428 নাম : চন্দ্ৰ নাগবংশী পিতাৰ নাম: চৰুবা নাগবংশী ঘৰ নং : ১৮৫ বয়স : 56 লিঙ্গ : পুৰুষ	GRD3742038 ফটো উপলব্ধ	429 নাম : মনোজ নাগবংশী পিতাৰ নাম: চন্দ্ৰ নাগবংশী ঘৰ নং : ১৮৫ বয়স : 28 লিঙ্গ : পুৰুষ	GRD0607119 ফটো উপলব্ধ
430 নাম : জীতেন মাৰি পিতাৰ নাম: সপোন মাৰি ঘৰ নং : 186 বয়স : 41 লিঙ্গ : পুৰুষ	FJS1060782 ফটো উপলব্ধ	431 নাম : ৰুমি মাজি স্বামীৰ নাম: জিতেন মাজি ঘৰ নং : 186 বয়স : 27 লিঙ্গ : মহিলা	GRD0605139 ফটো উপলব্ধ	432 নাম : বগাই মাজি পিতাৰ নাম: ভাদু মাজি ঘৰ নং : ১৮৬ বয়স : 25 লিঙ্গ : পুৰুষ	GRD0612549 ফটো উপলব্ধ
433 নাম : তিলেশ্বৰী মাৰি স্বামীৰ নাম: মোহেশ্বৰ মাৰি ঘৰ নং : ১৮৭ বয়স : 49 লিঙ্গ : মহিলা	GRD3742061 ফটো উপলব্ধ	434 নাম : সঞ্জিৱ মাজি মাতৃৰ নাম: তিলেশ্বৰী মাৰি ঘৰ নং : ১৮৭ বয়স : 34 লিঙ্গ : মহিলা	GRD0596395 ফটো উপলব্ধ	435 নাম : মিথন মাজি পিতাৰ নাম: মহেশ্বৰ মাজি ঘৰ নং : 187 বয়স : 30 লিঙ্গ : পুৰুষ	GRD0611806 ফটো উপলব্ধ
436 নাম : বহাগী মাজি স্বামীৰ নাম: সঞ্জিৱ মাজি ঘৰ নং : ১৮৭ বয়স : 28 লিঙ্গ : মহিলা	GRD0606129 ফটো উপলব্ধ	437 নাম : বিপল মাৰিবা মাতৃৰ নাম: তিলেশ্বৰী মাৰিবা ঘৰ নং : 187 বয়স : 27 লিঙ্গ : পুৰুষ	GRD0611889 ফটো উপলব্ধ	438 নাম : ভনী নাগবংশী পিতাৰ নাম: মহেন নাগবংশী ঘৰ নং : ১৮৮ বয়স : 58 লিঙ্গ : মহিলা	GRD3742083 ফটো উপলব্ধ
439 নাম : মমি বৰা পিতাৰ নাম: লক্ষেশ্বৰ বৰা ঘৰ নং : ১৮৮ বয়স : 36 লিঙ্গ : মহিলা	GRD3744818 ফটো উপলব্ধ	440 নাম : পম্পি নাগোন্শী স্বামীৰ নাম: পৰেশ নাগোন্শী ঘৰ নং : ১৮৮ বয়স : 29 লিঙ্গ : মহিলা	GRD0332866 ফটো উপলব্ধ	441 নাম : পৰেশ নাগবংশী পিতাৰ নাম: মহেন নাগবংশী ঘৰ নং : ১৮৮ বয়স : 28 লিঙ্গ : পুৰুষ	GRD0240895 ফটো উপলব্ধ
442 নাম : নাট্য প্ৰভা ৰবিদাস পিতাৰ নাম: আকলু ৰবিদাস ঘৰ নং : ১৮৯ বয়স : 31 লিঙ্গ : মহিলা	GRD3745015 ফটো উপলব্ধ	443 নাম : ৰাতুল ৰবিদাস মাতৃৰ নাম: মচৰা ৰবিদাস ঘৰ নং : ১৯০ বয়স : 61 লিঙ্গ : পুৰুষ	GRD3742107 ফটো উপলব্ধ	444 নাম : দুখনী ৰবিদাস পিতাৰ নাম: ৰাতুল ৰবিদাস ঘৰ নং : ১৯০ বয়স : 51 লিঙ্গ : মহিলা	GRD3742118 ফটো উপলব্ধ
445 নাম : নানকা ভূঞা পিতাৰ নাম: চেনিকা ৰিকাচন ঘৰ নং : ১৯০ বয়স : 42 লিঙ্গ : পুৰুষ	GRD0241695 ফটো উপলব্ধ	446 নাম : চলমান নাগবংশী অন্যান্য: কমা নাগবংশী ঘৰ নং : 190 বয়স : 35 লিঙ্গ : পুৰুষ	GXO0076026 ফটো উপলব্ধ	447 নাম : গোবিন ভূঞা পিতাৰ নাম: বগাই ভূঞা ঘৰ নং : ১৯০ বয়স : 32 লিঙ্গ : পুৰুষ	GRD0612465 ফটো উপলব্ধ
448 নাম : আৰতি ভূঞা স্বামীৰ নাম: নানকা ভূঞা ঘৰ নং : ১৯০ বয়স : 30 লিঙ্গ : মহিলা	GRD0599373 ফটো উপলব্ধ	449 নাম : ৰণজিত ৰবিদাস পিতাৰ নাম: ৰাতুল ৰবিদাস ঘৰ নং : ১৯০ বয়স : 28 লিঙ্গ : পুৰুষ	GRD0241869 ফটো উপলব্ধ	450 নাম : সুৰেশ ৰবিদাস পিতাৰ নাম: চিবু ৰবিদাস ঘৰ নং : ১৯০ বয়স : 25 লিঙ্গ : মহিলা	GRD0606608 ফটো উপলব্ধ



451 নাম : শৰত ভূঞা পিতাৰ নাম: বুধনা ভূঞা ঘৰ নং : ১৯০ বয়স : 23 লিঙ্গ : পুৰুষ	GXO0076265 ফটো উপলব্ধ	452 নাম : শ্যাম কুমাৰ ভূঞা পিতাৰ নাম: নানকা ভূঞা ঘৰ নং : ১৯০গ বয়স : 25 লিঙ্গ : পুৰুষ	GRD0615930 ফটো উপলব্ধ	453 নাম : কলী নাগবংশী স্বামীৰ নাম: মহাদেৱ নাগবংশী ঘৰ নং : ১৯০খ বয়স : 50 লিঙ্গ : মহিলা	GRD0055327 ফটো উপলব্ধ
454 নাম : শুচিল নাগবংশী পিতাৰ নাম: কলি নাগবংশী ঘৰ নং : ১৯০খ বয়স : 29 লিঙ্গ : পুৰুষ	GRD0333757 ফটো উপলব্ধ	455 নাম : হেমন্ত নাগবংশী স্বামীৰ নাম: কম্বা নাগবংশী ঘৰ নং : ১৯০ছ বয়স : 27 লিঙ্গ : মহিলা	GRD0394809 ফটো উপলব্ধ	456 নাম : নন্দ নাগবংশী পিতাৰ নাম: বৃহস্পতিয়া নাগবংশী ঘৰ নং : ১৯০চ বয়স : 76 লিঙ্গ : পুৰুষ	GRD3742221 ফটো উপলব্ধ
457 নাম : সাইনা ৰবিদাস পিতাৰ নাম: মাৰুৰা ৰবিদাস ঘৰ নং : ১৯০গ বয়স : 64 লিঙ্গ : পুৰুষ	GRD3742163 ফটো উপলব্ধ	E 458 নাম : সুৰেশ নাগবংশী পিতাৰ নাম: মগৰাম নাগবংশী ঘৰ নং : ১৯০ঘ বয়স : 56 লিঙ্গ : পুৰুষ	GRD3742185 ফটো উপলব্ধ	459 নাম : বুধনা ভূঞা পিতাৰ নাম: চিনিকা ভূঞা ঘৰ নং : ১৯০ঙ বয়স : 55 লিঙ্গ : পুৰুষ	GRD3742209 ফটো উপলব্ধ
460 নাম : মনোজ ৰবিদাস পিতাৰ নাম: শুকদেৱ কুমাৰ ঘৰ নং : ১৯০ক বয়স : 54 লিঙ্গ : পুৰুষ	GRD3742129 ফটো উপলব্ধ	461 নাম : ৰূপালী ৰবিদাস স্বামীৰ নাম: সাইনা ৰবিদাস ঘৰ নং : ১৯০গ বয়স : 54 লিঙ্গ : মহিলা	GRD3742174 ফটো উপলব্ধ	462 নাম : কৰ্মা নাগবংশী পিতাৰ নাম: নন্দ নাগবংশী ঘৰ নং : ১৯০ছ বয়স : 54 লিঙ্গ : পুৰুষ	GRD3742243 ফটো উপলব্ধ
463 নাম : ভগীৰথ মাৰি পিতাৰ নাম: দুৰ্গা মাৰি ঘৰ নং : ১৯০খ বয়স : 51 লিঙ্গ : পুৰুষ	GRD3742141 ফটো উপলব্ধ	464 নাম : মিনতি নাগবংশী স্বামীৰ নাম: সুৰেশ নাগবংশী ঘৰ নং : ১৯০ঘ বয়স : 46 লিঙ্গ : মহিলা	GRD3742196 ফটো উপলব্ধ	465 নাম : মাতো ৰবিদাস স্বামীৰ নাম: মনোজ ৰবিদাস ঘৰ নং : ১৯০ক বয়স : 44 লিঙ্গ : মহিলা	GRD3742130 ফটো উপলব্ধ
466 নাম : জন ভূঞা স্বামীৰ নাম: বুধনা ভূঞা ঘৰ নং : ১৯০ঙ বয়স : 44 লিঙ্গ : মহিলা	GRD3742210 ফটো উপলব্ধ	467 নাম : শেবালী নাগবংশী স্বামীৰ নাম: কৰ্মা নাগবংশী ঘৰ নং : ১৯০ছ বয়স : 44 লিঙ্গ : মহিলা	GRD3742254 ফটো উপলব্ধ	468 নাম : সুশিলা মাৰি স্বামীৰ নাম: ভগীৰথ মাৰি ঘৰ নং : ১৯০খ বয়স : 41 লিঙ্গ : মহিলা	GRD3742152 ফটো উপলব্ধ
469 নাম : প্ৰনামী ৰবিদাস পিতাৰ নাম: খাইনা ৰবিদাস ঘৰ নং : ১৯০গ বয়স : 30 লিঙ্গ : মহিলা	GRD3745059 ফটো উপলব্ধ	470 নাম : পতানী গগৈ স্বামীৰ নাম: তিলক গগৈ ঘৰ নং : ১৯১ বয়স : 71 লিঙ্গ : মহিলা	GRD3742265 ফটো উপলব্ধ	471 নাম : বিশ্বজীত গগৈ পিতাৰ নাম: তিলক গগৈ ঘৰ নং : ১৯১ বয়স : 37 লিঙ্গ : পুৰুষ	GRD3742276 ফটো উপলব্ধ
472 নাম : নিপা গগৈ স্বামীৰ নাম: বিশ্বজিত গগৈ ঘৰ নং : ১৯১ বয়স : 37 লিঙ্গ : মহিলা	GRD0055657 ফটো উপলব্ধ	473 নাম : কমলা গগৈ স্বামীৰ নাম: কুশৰাম গগৈ ঘৰ নং : ১৯২ বয়স : 50 লিঙ্গ : মহিলা	GRD3742301 ফটো উপলব্ধ	474 নাম : কমলা হাজাম স্বামীৰ নাম: মনু হাজাম ঘৰ নং : ১৯২ বয়স : 36 লিঙ্গ : মহিলা	GRD0612374 ফটো উপলব্ধ
475 নাম : বিপ্লৱ গগৈ পিতাৰ নাম: লিলাধৰ গগৈ ঘৰ নং : ১৯২ বয়স : 27 লিঙ্গ : পুৰুষ	GRD0056556 ফটো উপলব্ধ	476 নাম : পাপু গগৈ মাতৃৰ নাম: কমলা গগৈ ঘৰ নং : ১৯২ বয়স : 27 লিঙ্গ : পুৰুষ	GRD0611434 ফটো উপলব্ধ	477 নাম : ধ্ৰুবজ্যোতি গগৈ পিতাৰ নাম: বিপিন গগৈ ঘৰ নং : 192 বয়স : 25 লিঙ্গ : পুৰুষ	GXO0013847 ফটো উপলব্ধ
R 478 নাম : পূজা বৰুৱা স্বামীৰ নাম: ধ্ৰুবজ্যোতি গগৈ ঘৰ নং : 192 বয়স : 22 লিঙ্গ : মহিলা	GXO0059832 ফটো উপলব্ধ	479 নাম : পূজা বৰুৱা স্বামীৰ নাম: ধ্ৰুবজ্যোতি গগৈ ঘৰ নং : 192 বয়স : 21 লিঙ্গ : মহিলা	GXO0073106 ফটো উপলব্ধ	480 নাম : ঘনকান্তী গগৈ স্বামীৰ নাম: লিলাধৰ গগৈ ঘৰ নং : ১৯২ক বয়স : 64 লিঙ্গ : মহিলা	GRD3742323 ফটো উপলব্ধ



481 নাম : ভব গগৈ পিতাৰ নাম: শশীধৰ গগৈ ঘৰ নং : ১৯৩ বয়স : 66 লিঙ্গ : পুৰুষ	GRD3742334 ফটো উপলব্ধ	482 নাম : মোহিনী গগৈ স্বামীৰ নাম: ভব গগৈ ঘৰ নং : ১৯৩ বয়স : 61 লিঙ্গ : মহিলা	GRD3742345 ফটো উপলব্ধ	483 নাম : জিত গগৈ পিতাৰ নাম: ভব গগৈ ঘৰ নং : ১৯৩ বয়স : 46 লিঙ্গ : পুৰুষ	GRD3742356 ফটো উপলব্ধ
484 নাম : নিতুল গগৈ পিতাৰ নাম: ভব গগৈ ঘৰ নং : ১৯৩ বয়স : 38 লিঙ্গ : পুৰুষ	GRD3742367 ফটো উপলব্ধ	485 নাম : দিব্য জ্যোতি দিহিকীয়া স্বামীৰ নাম: জিতু গগৈ ঘৰ নং : ১৯৩ বয়স : 38 লিঙ্গ : মহিলা	GRD1811496 ফটো উপলব্ধ	486 নাম : মুনমী দৰুৰা স্বামীৰ নাম: বনু গগৈ ঘৰ নং : ১৯৩ বয়স : 30 লিঙ্গ : মহিলা	GRD0280065 ফটো উপলব্ধ
487 নাম : বনু গগৈ পিতাৰ নাম: ভব গগৈ ঘৰ নং : ১৯৩ বয়স : 28 লিঙ্গ : পুৰুষ	GRD0280040 ফটো উপলব্ধ	488 নাম : তোৰেশ্বৰী গোহাঁই স্বামীৰ নাম: নগেন গোহাঁই ঘৰ নং : ১৯৪ বয়স : 61 লিঙ্গ : মহিলা	GRD3742389 ফটো উপলব্ধ	489 নাম : জোনটি গোহাঁই পিতাৰ নাম: নগেন গোহাঁই ঘৰ নং : ১৯৪ বয়স : 45 লিঙ্গ : পুৰুষ	GRD3742390 ফটো উপলব্ধ
490 নাম : নিৰ গোহাঁই পিতাৰ নাম: নগেন গোহাঁই ঘৰ নং : ১৯৪ বয়স : 37 লিঙ্গ : মহিলা	GRD3742403 ফটো উপলব্ধ	491 নাম : বঞ্জিত গগৈ মাতৃৰ নাম: মিনা গগৈ ঘৰ নং : ১৯৪ বয়স : 37 লিঙ্গ : পুৰুষ	GRD0432922 ফটো উপলব্ধ	492 নাম : যতিন গোহাঁই পিতাৰ নাম: নগেন গোহাঁই ঘৰ নং : ১৯৪ বয়স : 31 লিঙ্গ : পুৰুষ	GRD3744998 ফটো উপলব্ধ
493 নাম : গীতালি গগৈ স্বামীৰ নাম: জতিন গোহাঁই ঘৰ নং : ১৯৪ বয়স : 30 লিঙ্গ : মহিলা	GRD3744567 ফটো উপলব্ধ	494 নাম : পূৰ্ণিমা গগৈ স্বামীৰ নাম: জোনটি গোহাঁই ঘৰ নং : ১৯৪ বয়স : 29 লিঙ্গ : মহিলা	GRD0272872 ফটো উপলব্ধ	495 নাম : কলিয়া গোহাঁই পিতাৰ নাম: মোহন গোহাঁই ঘৰ নং : ১৯৫ বয়স : 64 লিঙ্গ : পুৰুষ	GRD3742414 ফটো উপলব্ধ
496 নাম : বীনা গোহাঁই পিতাৰ নাম: মোহন গোহাঁই ঘৰ নং : ১৯৫ বয়স : 59 লিঙ্গ : মহিলা	GRD3742425 ফটো উপলব্ধ	497 নাম : মীনা গগৈ স্বামীৰ নাম: লীলাধৰ গগৈ ঘৰ নং : ১৯৬ বয়স : 56 লিঙ্গ : মহিলা	GRD3742436 ফটো উপলব্ধ	498 নাম : বিমান গগৈ পিতাৰ নাম: লীলাধৰ গগৈ ঘৰ নং : ১৯৬ বয়স : 45 লিঙ্গ : পুৰুষ	GRD3742447 ফটো উপলব্ধ
499 নাম : বাজীব গগৈ পিতাৰ নাম: লীলাধৰ গগৈ ঘৰ নং : ১৯৬ বয়স : 37 লিঙ্গ : পুৰুষ	GRD3742458 ফটো উপলব্ধ	500 নাম : কুসুম গগৈ পিতাৰ নাম: কনৰাম গগৈ ঘৰ নং : ১৯৭ বয়স : 64 লিঙ্গ : মহিলা	GRD3742481 ফটো উপলব্ধ	501 নাম : চন্দ্ৰ কান্ত গগৈ পিতাৰ নাম: কনৰাম গগৈ ঘৰ নং : ১৯৭ বয়স : 62 লিঙ্গ : পুৰুষ	GRD3742469 ফটো উপলব্ধ
502 নাম : বিনা গগৈ স্বামীৰ নাম: চন্দ্ৰ কান্ত গগৈ ঘৰ নং : ১৯৭ বয়স : 54 লিঙ্গ : মহিলা	GRD3742470 ফটো উপলব্ধ	503 নাম : বিনু গগৈ স্বামীৰ নাম: চন্দ্ৰ গগৈ ঘৰ নং : ১৯৭ বয়স : 49 লিঙ্গ : মহিলা	GRD3742492 ফটো উপলব্ধ	504 নাম : মঞ্জু গগৈ পিতাৰ নাম: চন্দ্ৰ কান্ত গগৈ ঘৰ নং : ১৯৭ বয়স : 34 লিঙ্গ : মহিলা	GRD0058396 ফটো উপলব্ধ
505 নাম : নৰজ্যোতি গগৈ পিতাৰ নাম: চন্দ্ৰ গগৈ ঘৰ নং : ১৯৭ বয়স : 29 লিঙ্গ : পুৰুষ	GRD0058495 ফটো উপলব্ধ	#2 506 নাম : কৃষ্ণা গগৈ স্বামীৰ নাম: নৰজ্যোতি গগৈ ঘৰ নং : 197 বয়স : 22 লিঙ্গ : মহিলা	GXO0139485 ফটো উপলব্ধ	507 নাম : দিব্যজ্যোতি গগৈ পিতাৰ নাম: চন্দ্ৰ কান্ত গগৈ ঘৰ নং : 197 বয়স : 19 লিঙ্গ : পুৰুষ	GXO0071019 ফটো উপলব্ধ
508 নাম : ঘনেশ্বৰী গগৈ স্বামীৰ নাম: কনকেশ্বৰ গগৈ ঘৰ নং : ১৯৮ বয়স : 81 লিঙ্গ : মহিলা	GRD3742516 ফটো উপলব্ধ	509 নাম : পবিত্ৰ গগৈ পিতাৰ নাম: কনকেশ্বৰ গগৈ ঘৰ নং : ১৯৮ বয়স : 48 লিঙ্গ : পুৰুষ	GRD3742527 ফটো উপলব্ধ	510 নাম : প্ৰাণজ্যোতি গগৈ স্বামীৰ নাম: পবিত্ৰ গগৈ ঘৰ নং : ১৯৮ বয়স : 40 লিঙ্গ : মহিলা	GRD3742538 ফটো উপলব্ধ



511 নাম : পুণানন্দ গগৈ পিতাৰ নাম: কনকেশ্বৰ গগৈ ঘৰ নং : ১৯৯ বয়স : 79 লিঙ্গ : পুৰুষ	GRD3742549 ফটো উপলব্ধ	512 নাম : যমুনা গগৈ স্বামীৰ নাম: পুণানন্দ গগৈ ঘৰ নং : ১৯৯ বয়স : 66 লিঙ্গ : মহিলা	GRD3742550 ফটো উপলব্ধ	R 513 নাম : চৈয়দ বাচিদ্ৰ হুছেইন পিতাৰ নাম: চৈয়দ গৌছল হুছেইন ঘৰ নং : ১৯৯ বয়স : 51 লিঙ্গ : পুৰুষ	GRD0429662 ফটো উপলব্ধ
514 নাম : গনেশ গগৈ পিতাৰ নাম: পুণানন্দ গগৈ ঘৰ নং : ১৯৯ বয়স : 45 লিঙ্গ : পুৰুষ	GRD3742561 ফটো উপলব্ধ	515 নাম : নিজৰা গগৈ স্বামীৰ নাম: গনেশ গগৈ ঘৰ নং : ১৯৯ বয়স : 42 লিঙ্গ : মহিলা	GRD0599282 ফটো উপলব্ধ	516 নাম : খগেশ্বৰী গগৈ স্বামীৰ নাম: বুদ্ধৰাম গগৈ ঘৰ নং : ২০০ বয়স : 68 লিঙ্গ : মহিলা	GRD3742607 ফটো উপলব্ধ
517 নাম : প্ৰবীন গগৈ পিতাৰ নাম: সৰুটি গগৈ ঘৰ নং : ২০০ বয়স : 49 লিঙ্গ : পুৰুষ	GRD3742629 ফটো উপলব্ধ	518 নাম : ৰূপালী গগৈ বৰা স্বামীৰ নাম: অনিল বৰা ঘৰ নং : 200 বয়স : 48 লিঙ্গ : মহিলা	GXO0070920 ফটো উপলব্ধ	519 নাম : যমুনা গগৈ পিতাৰ নাম: বুদ্ধৰাম গগৈ ঘৰ নং : ২০০ বয়স : 41 লিঙ্গ : মহিলা	GRD3742618 ফটো উপলব্ধ
520 নাম : নবীন গগৈ পিতাৰ নাম: আনন্দ গগৈ ঘৰ নং : ২০১ বয়স : 66 লিঙ্গ : পুৰুষ	GRD3742630 ফটো উপলব্ধ	521 নাম : আহিনী গগৈ স্বামীৰ নাম: নবীন গগৈ ঘৰ নং : ২০১ বয়স : 62 লিঙ্গ : মহিলা	GRD3742641 ফটো উপলব্ধ	522 নাম : বিজয় গগৈ পিতাৰ নাম: নবীন গগৈ ঘৰ নং : ২০১ বয়স : 46 লিঙ্গ : পুৰুষ	GRD0160499 ফটো উপলব্ধ
523 নাম : পাৰশমনি মিৰি স্বামীৰ নাম: বিজয় গগৈ ঘৰ নং : 201 বয়স : 40 লিঙ্গ : মহিলা	JSP3642964 ফটো উপলব্ধ	524 নাম : গিৰীশ গগৈ পিতাৰ নাম: নবীন গগৈ ঘৰ নং : ২০১ বয়স : 37 লিঙ্গ : পুৰুষ	GRD3742663 ফটো উপলব্ধ	525 নাম : উমেশ গগৈ পিতাৰ নাম: নবীন গগৈ ঘৰ নং : ২০১ বয়স : 35 লিঙ্গ : পুৰুষ	GRD3744987 ফটো উপলব্ধ
526 নাম : লিলাধৰ গগৈ পিতাৰ নাম: যজ্ঞেশ্বৰ গগৈ ঘৰ নং : ২০২ বয়স : 66 লিঙ্গ : পুৰুষ	GRD3742674 ফটো উপলব্ধ	527 নাম : টুটমণি গগৈ স্বামীৰ নাম: লিলাধৰ গগৈ ঘৰ নং : ২০২ বয়স : 58 লিঙ্গ : মহিলা	GRD3742685 ফটো উপলব্ধ	528 নাম : ত্ৰিদিপ গগৈ পিতাৰ নাম: লিলাধৰ গগৈ ঘৰ নং : ২০২ বয়স : 29 লিঙ্গ : পুৰুষ	GRD3745037 ফটো উপলব্ধ
529 নাম : বিমাত্ৰী গগৈ পিতাৰ নাম: লিলাধৰ গগৈ ঘৰ নং : ২০২ বয়স : 28 লিঙ্গ : মহিলা	GRD0408880 ফটো উপলব্ধ	530 নাম : নীলাক্ষী ফুকন স্বামীৰ নাম: এদিপ গগৈ ঘৰ নং : ২০২ বয়স : 27 লিঙ্গ : মহিলা	GRD0545764 ফটো উপলব্ধ	531 নাম : পূৰ্বশ্ৰী গগৈ পিতাৰ নাম: ভবেন গগৈ ঘৰ নং : ২০২ক বয়স : 29 লিঙ্গ : মহিলা	GRD0281444 ফটো উপলব্ধ
532 নাম : ভবেন গগৈ পিতাৰ নাম: যজ্ঞেশ্বৰ গগৈ ঘৰ নং : ২০২ বয়স : 56 লিঙ্গ : পুৰুষ	GRD3742696 ফটো উপলব্ধ	533 নাম : জগত গগৈ পিতাৰ নাম: যোগেশ্বৰ গগৈ ঘৰ নং : ২০২ক বয়স : 46 লিঙ্গ : পুৰুষ	GRD3742743 ফটো উপলব্ধ	534 নাম : নমিতা গগৈ পিতাৰ নাম: ভবেন গগৈ ঘৰ নং : ২০২ক বয়স : 35 লিঙ্গ : মহিলা	GRD3744943 ফটো উপলব্ধ
535 নাম : লিলাধৰ গগৈ পিতাৰ নাম: নৰকান্ত গগৈ ঘৰ নং : ২০৩ বয়স : 76 লিঙ্গ : পুৰুষ	GRD3742754 ফটো উপলব্ধ	536 নাম : অমিয়া গগৈ স্বামীৰ নাম: লিলাধৰ গগৈ ঘৰ নং : ২০৩ বয়স : 66 লিঙ্গ : মহিলা	GRD3742765 ফটো উপলব্ধ	537 নাম : নিৰু গগৈ পিতাৰ নাম: নৰকান্ত গগৈ ঘৰ নং : ২০৩ বয়স : 61 লিঙ্গ : মহিলা	GRD3742776 ফটো উপলব্ধ
538 নাম : বিনদ গগৈ পিতাৰ নাম: লিলাধৰ গগৈ ঘৰ নং : ২০৩ বয়স : 37 লিঙ্গ : পুৰুষ	GRD3742787 ফটো উপলব্ধ	539 নাম : অমৰ জ্যোতি গগৈ পিতাৰ নাম: লিলাধৰ গগৈ ঘৰ নং : ২০৩ বয়স : 30 লিঙ্গ : পুৰুষ	GRD3744749 ফটো উপলব্ধ	540 নাম : চুমিসপা গগৈ স্বামীৰ নাম: বিনোদ কুমাৰ গগৈ ঘৰ নং : 203 বয়স : 27 লিঙ্গ : মহিলা	GXO0048439 ফটো উপলব্ধ



541 নাম : প্ৰিয়ংকা গগৈ স্বামীৰ নাম : অমৰ জ্যোতি গগৈ ঘৰ নং : 203 বয়স : 25 লিঙ্গ : মহিলা	GXO0048512 ফটো উপলব্ধ	542 নাম : পংকজ গগৈ পিতাৰ নাম : লীলাধৰ গগৈ ঘৰ নং : 203 বয়স : 21 লিঙ্গ : পুৰুষ	GXO0016592 ফটো উপলব্ধ	543 নাম : ৰূপহি গগৈ স্বামীৰ নাম : ভদ্ৰেশ্বৰ গগৈ ঘৰ নং : 208 বয়স : 69 লিঙ্গ : মহিলা	GRD3742801 ফটো উপলব্ধ
544 নাম : গৌতম গগৈ পিতাৰ নাম : ভদ্ৰেশ্বৰ গগৈ ঘৰ নং : 208 বয়স : 31 লিঙ্গ : পুৰুষ	GRD3742812 ফটো উপলব্ধ	545 নাম : হেমন্ত গগৈ পিতাৰ নাম : ঠিৰেশ্বৰ গগৈ ঘৰ নং : 208 বয়স : 29 লিঙ্গ : পুৰুষ	GRD0062448 ফটো উপলব্ধ	546 নাম : ৰিম্পি গগৈ পিতাৰ নাম : গৌতম গগৈ ঘৰ নং : 208 বয়স : 26 লিঙ্গ : মহিলা	GRD0253500 ফটো উপলব্ধ
547 নাম : পবিত্ৰ গগৈ পিতাৰ নাম : প্ৰফুল্ল গগৈ ঘৰ নং : 206 বয়স : 37 লিঙ্গ : পুৰুষ	GRD3742834 ফটো উপলব্ধ	548 নাম : লক্ষ্য ধৰ গগৈ পিতাৰ নাম : প্ৰফুল্ল গগৈ ঘৰ নং : 206 বয়স : 36 লিঙ্গ : পুৰুষ	GRD3742845 ফটো উপলব্ধ	# 549 নাম : সোণেশ্বৰী দাস স্বামীৰ নাম : জয়কুমাৰ দাস ঘৰ নং : 280 বয়স : 35 লিঙ্গ : মহিলা	GRD1240209 ফটো উপলব্ধ
550 নাম : কল্পনা গগৈ স্বামীৰ নাম : লক্ষ্যধৰ গগৈ ঘৰ নং : 206 বয়স : 28 লিঙ্গ : মহিলা	GRD0063057 ফটো উপলব্ধ	551 নাম : বকুলী গগৈ স্বামীৰ নাম : মনেশ্বৰ গগৈ ঘৰ নং : 209 বয়স : 62 লিঙ্গ : মহিলা	GRD3742867 ফটো উপলব্ধ	552 নাম : বেবকান্ত গগৈ পিতাৰ নাম : মনেশ্বৰ গগৈ ঘৰ নং : 209 বয়স : 48 লিঙ্গ : পুৰুষ	GRD3742878 ফটো উপলব্ধ
553 নাম : মামনি গগৈ স্বামীৰ নাম : বেবকান্ত গগৈ ঘৰ নং : 209 বয়স : 47 লিঙ্গ : মহিলা	GRD3742889 ফটো উপলব্ধ	E 554 নাম : লক্ষীৰাম গগৈ পিতাৰ নাম : হেমকান্ত গগৈ ঘৰ নং : 208 বয়স : 74 লিঙ্গ : পুৰুষ	GRD3742890 ফটো উপলব্ধ	555 নাম : কমলা গগৈ স্বামীৰ নাম : লক্ষীৰাম গগৈ ঘৰ নং : 208 বয়স : 66 লিঙ্গ : মহিলা	GRD3742903 ফটো উপলব্ধ
556 নাম : জিতপন গগৈ পিতাৰ নাম : লক্ষীৰাম গগৈ ঘৰ নং : 208 বয়স : 41 লিঙ্গ : পুৰুষ	GRD3742914 ফটো উপলব্ধ	557 নাম : চুমী গগৈ স্বামীৰ নাম : গৌতম গগৈ ঘৰ নং : 208 বয়স : 26 লিঙ্গ : মহিলা	GRD0601310 ফটো উপলব্ধ	558 নাম : সুনৌ গগৈ স্বামীৰ নাম : সোমেশ্বৰ গগৈ ঘৰ নং : 208 বয়স : 66 লিঙ্গ : মহিলা	GRD3742925 ফটো উপলব্ধ
559 নাম : মনালিচা গগৈ স্বামীৰ নাম : প্ৰবীন গগৈ ঘৰ নং : 208 বয়স : 34 লিঙ্গ : মহিলা	GRD0174631 ফটো উপলব্ধ	560 নাম : অনজ গগৈ পিতাৰ নাম : হৰিচন্দ্ৰ গগৈ ঘৰ নং : 209 বয়স : 20 লিঙ্গ : পুৰুষ	GXO0049759 ফটো উপলব্ধ	561 নাম : চম্পা গগৈ পিতাৰ নাম : ফটিক গগৈ ঘৰ নং : 210 বয়স : 45 লিঙ্গ : মহিলা	GRD3742970 ফটো উপলব্ধ
562 নাম : কমলা গগৈ পিতাৰ নাম : ফটিক গগৈ ঘৰ নং : 210 বয়স : 44 লিঙ্গ : মহিলা	GRD3742981 ফটো উপলব্ধ	563 নাম : বেউলা গগৈ স্বামীৰ নাম : ফনিধৰ গগৈ ঘৰ নং : 210 বয়স : 42 লিঙ্গ : মহিলা	GRD3742992 ফটো উপলব্ধ	564 নাম : জীবন গগৈ পিতাৰ নাম : তিলোৰাম গগৈ ঘৰ নং : 211 বয়স : 48 লিঙ্গ : পুৰুষ	GRD3743019 ফটো উপলব্ধ
565 নাম : বুল গগৈ স্বামীৰ নাম : জীবন গগৈ ঘৰ নং : 211 বয়স : 46 লিঙ্গ : মহিলা	GRD3743020 ফটো উপলব্ধ	S 566 নাম : ৰিংকুমনি গগৈ পিতাৰ নাম : জীবন গগৈ ঘৰ নং : 211 বয়স : 26 লিঙ্গ : মহিলা	GRD0248625 ফটো উপলব্ধ	567 নাম : সুৰজ গগৈ মাতৃৰ নাম : বুল গগৈ ঘৰ নং : 211 বয়স : 23 লিঙ্গ : পুৰুষ	GRD0600767 ফটো উপলব্ধ
568 নাম : মামনি সন্দিকৈ স্বামীৰ নাম : সুৰজ গগৈ ঘৰ নং : 211 বয়স : 22 লিঙ্গ : মহিলা	GXO0062190 ফটো উপলব্ধ	569 নাম : ৰুবী গগৈ স্বামীৰ নাম : বাৰেন গগৈ ঘৰ নং : 212 বয়স : 48 লিঙ্গ : মহিলা	GRD3743042 ফটো উপলব্ধ	570 নাম : তপন গগৈ মাতৃৰ নাম : ৰুবী গগৈ ঘৰ নং : 212 বয়স : 31 লিঙ্গ : পুৰুষ	GRD1724692 ফটো উপলব্ধ



571 নাম : মনীশা বৰা গগৈ স্বামীৰ নাম: তপন গগৈ ঘৰ নং : ২২২ বয়স : 23 লিঙ্গ : মহিলা	GRD0560078 ফটো উপলব্ধ	572 নাম : চন্দ্ৰ গগৈ পিতাৰ নাম: জাতিৰাম গগৈ ঘৰ নং : ২২৩ বয়স : 56 লিঙ্গ : পুৰুষ	GRD3743064 ফটো উপলব্ধ	573 নাম : বিটি গগৈ পিতাৰ নাম: জাতিৰাম গগৈ ঘৰ নং : ২২৩ বয়স : 47 লিঙ্গ : পুৰুষ	GRD0065946 ফটো উপলব্ধ
574 নাম : বিতা মনি গগৈ স্বামীৰ নাম: চন্দ্ৰ গগৈ ঘৰ নং : ২২৩ বয়স : 46 লিঙ্গ : মহিলা	GRD3743097 ফটো উপলব্ধ	#2 575 নাম : বিজু গগৈ স্বামীৰ নাম: বিটি গগৈ ঘৰ নং : ২২৩ বয়স : 42 লিঙ্গ : মহিলা	GRD0248948 ফটো উপলব্ধ	576 নাম : পিংকী গগৈ পিতাৰ নাম: চন্দ্ৰ গগৈ ঘৰ নং : ২২৩ বয়স : 31 লিঙ্গ : মহিলা	GRD3745082 ফটো উপলব্ধ
577 নাম : আতলাটা গগৈ পিতাৰ নাম: চন্দ্ৰ গগৈ ঘৰ নং : ২৩১ বয়স : 27 লিঙ্গ : মহিলা	GRD0249235 ফটো উপলব্ধ	578 নাম : ঘনকান্তি গগৈ স্বামীৰ নাম: বদন গগৈ ঘৰ নং : ২২৪ বয়স : 64 লিঙ্গ : মহিলা	GRD3743133 ফটো উপলব্ধ	579 নাম : বদন গগৈ পিতাৰ নাম: লক্ষেশ্বৰ গগৈ ঘৰ নং : ২২৪ বয়স : 59 লিঙ্গ : পুৰুষ	GRD3743122 ফটো উপলব্ধ
580 নাম : গোলোক গগৈ পিতাৰ নাম: লক্ষেশ্বৰ গগৈ ঘৰ নং : ২২৪ বয়স : 54 লিঙ্গ : পুৰুষ	GRD3743144 ফটো উপলব্ধ	581 নাম : প্ৰকাশ গগৈ পিতাৰ নাম: বদন গগৈ ঘৰ নং : ২২৪ বয়স : 44 লিঙ্গ : পুৰুষ	GRD3743155 ফটো উপলব্ধ	582 নাম : সোনমনি গগৈ স্বামীৰ নাম: প্ৰকাশ গগৈ ঘৰ নং : ২২৪ বয়স : 41 লিঙ্গ : মহিলা	GRD3743166 ফটো উপলব্ধ
583 নাম : মৃদল গগৈ পিতাৰ নাম: বদন গগৈ ঘৰ নং : ২২৪ বয়স : 41 লিঙ্গ : পুৰুষ	GRD3743177 ফটো উপলব্ধ	584 নাম : গুণাৰাম গগৈ পিতাৰ নাম: পোবাল গগৈ ঘৰ নং : ২২৫ বয়স : 66 লিঙ্গ : পুৰুষ	GRD3743188 ফটো উপলব্ধ	585 নাম : জয়া গগৈ স্বামীৰ নাম: গুণাৰাম গগৈ ঘৰ নং : ২২৫ বয়স : 59 লিঙ্গ : মহিলা	GRD3743202 ফটো উপলব্ধ
586 নাম : ধ্ৰুবজ্যোতি গগৈ পিতাৰ নাম: গুণাৰাম গগৈ ঘৰ নং : ২২৫ বয়স : 40 লিঙ্গ : পুৰুষ	GRD3743213 ফটো উপলব্ধ	587 নাম : তৰণ গগৈ পিতাৰ নাম: গুণাৰাম গগৈ ঘৰ নং : ২২৫ বয়স : 30 লিঙ্গ : পুৰুষ	GRD3744603 ফটো উপলব্ধ	588 নাম : জিতুমনি গগৈ পিতাৰ নাম: গুণাৰাম গগৈ ঘৰ নং : ২২৫ বয়স : 29 লিঙ্গ : পুৰুষ	GRD0174714 ফটো উপলব্ধ
589 নাম : ভোগেশ্বৰ গগৈ পিতাৰ নাম: যোগেশ্বৰ গগৈ ঘৰ নং : ২২৬ বয়স : 61 লিঙ্গ : পুৰুষ	GRD3743224 ফটো উপলব্ধ	#2 590 নাম : আৰতি গগৈ স্বামীৰ নাম: ভোগেশ্বৰ গগৈ ঘৰ নং : ২২৬ বয়স : 51 লিঙ্গ : মহিলা	GRD3743235 ফটো উপলব্ধ	591 নাম : বাবা গগৈ পিতাৰ নাম: ভোগেশ্বৰ গগৈ ঘৰ নং : ২২৬ বয়স : 37 লিঙ্গ : পুৰুষ	GRD3743257 ফটো উপলব্ধ
592 নাম : মনজিলা গগৈ পিতাৰ নাম: ভোগেশ্বৰ গগৈ ঘৰ নং : 216 বয়স : 24 লিঙ্গ : পুৰুষ	GRD0611558 ফটো উপলব্ধ	593 নাম : পুতুমাই গগৈ স্বামীৰ নাম: হিতেশ্বৰ গগৈ ঘৰ নং : ২২৭ বয়স : 54 লিঙ্গ : মহিলা	GRD3743279 ফটো উপলব্ধ	594 নাম : টুকুমণি গগৈ পিতাৰ নাম: হিতেশ্বৰ গগৈ ঘৰ নং : ২২৭ বয়স : 36 লিঙ্গ : পুৰুষ	GRD3744636 ফটো উপলব্ধ
595 নাম : মনালিছা গগৈ স্বামীৰ নাম: টুকুমণি গগৈ ঘৰ নং : 217 বয়স : 23 লিঙ্গ : মহিলা	GXO0062224 ফটো উপলব্ধ	596 নাম : চন্দ্ৰপ্ৰসাদ হাজৰিকা পিতাৰ নাম: বঙাই হাজৰিকা ঘৰ নং : ২২৮ বয়স : 71 লিঙ্গ : পুৰুষ	GRD3743304 ফটো উপলব্ধ	597 নাম : সুখমাই হাজৰিকা স্বামীৰ নাম: চন্দ্ৰপ্ৰসাদ হাজৰিকা ঘৰ নং : ২২৮ বয়স : 66 লিঙ্গ : মহিলা	GRD3743315 ফটো উপলব্ধ
598 নাম : কনকলতা হাজৰিকা স্বামীৰ নাম: চন্দ্ৰপ্ৰসাদ হাজৰিকা ঘৰ নং : ২২৮ বয়স : 55 লিঙ্গ : মহিলা	GRD3743326 ফটো উপলব্ধ	599 নাম : বনটমনি হাজৰিকা পিতাৰ নাম: চন্দ্ৰপ্ৰসাদ হাজৰিকা ঘৰ নং : ২২৮ বয়স : 48 লিঙ্গ : পুৰুষ	GRD3743337 ফটো উপলব্ধ	600 নাম : অমৰ হাজৰিকা পিতাৰ নাম: চন্দ্ৰপ্ৰসাদ হাজৰিকা ঘৰ নং : ২২৮ বয়স : 47 লিঙ্গ : পুৰুষ	GRD3743359 ফটো উপলব্ধ



601 নাম : ডিম্বেশ্বৰ হাজৰিকা পিতাৰ নাম: চন্দ্ৰপ্ৰসাদ হাজৰিকা ঘৰ নং : ২১৮ বয়স : 45 লিঙ্গ : পুৰুষ	GRD3743360 ফটো উপলব্ধ	602 নাম : সমিষ্টা দাস হাজৰিকা পিতাৰ নাম: স্ৰীশ্ৰী দাস ঘৰ নং : ২১৮ বয়স : 41 লিঙ্গ : মহিলা	GRD0067306 ফটো উপলব্ধ	603 নাম : নিবেদিতা হাজৰিকা স্বামীৰ নাম: বনুমান হাজৰিকা ঘৰ নং : ২১৮ বয়স : 39 লিঙ্গ : মহিলা	GRD3743348 ফটো উপলব্ধ
604 নাম : বাহুল হাজৰিকা পিতাৰ নাম: চন্দ্ৰপ্ৰসাদ হাজৰিকা ঘৰ নং : ২১৮ বয়স : 33 লিঙ্গ : পুৰুষ	GRD3743382 ফটো উপলব্ধ	605 নাম : চুমী দাস হাজৰিকা স্বামীৰ নাম: বাহুল হাজৰিকা ঘৰ নং : ২১৮ বয়স : 27 লিঙ্গ : মহিলা	GRD0377929 ফটো উপলব্ধ	# 606 নাম : বাস্তৱ হাজৰিকা পিতাৰ নাম: বনুমান হাজৰিকা ঘৰ নং : ২১৮ বয়স : 21 লিঙ্গ : পুৰুষ	GRD1805043 ফটো উপলব্ধ
607 নাম : বঙিলী দাস স্বামীৰ নাম: ভোগেশ্বৰ দাস ঘৰ নং : ২১৯ বয়স : 75 লিঙ্গ : মহিলা	GRD3743406 ফটো উপলব্ধ	608 নাম : মামনি দাস স্বামীৰ নাম: যাতন দাস ঘৰ নং : ২১৯ বয়স : 51 লিঙ্গ : মহিলা	GRD3743428 ফটো উপলব্ধ	609 নাম : গোবিন দাস পিতাৰ নাম: ভোগেশ্বৰ দাস ঘৰ নং : ২১৯ বয়স : 47 লিঙ্গ : পুৰুষ	GRD3743439 ফটো উপলব্ধ
610 নাম : বেখামণি দাস পিতাৰ নাম: অমৰজ্যোতি দাস ঘৰ নং : ২১৯ বয়স : 40 লিঙ্গ : মহিলা	GRD3743440 ফটো উপলব্ধ	# 611 নাম : সঙ্গীতা দাস স্বামীৰ নাম: গোবিন দাস ঘৰ নং : ২১৯ বয়স : 34 লিঙ্গ : মহিলা	GRD0067835 ফটো উপলব্ধ	# 612 নাম : দ্বীপজ্যোতি দাস পিতাৰ নাম: যাতন দাস ঘৰ নং : ২১৯ বয়স : 34 লিঙ্গ : পুৰুষ	GRD3743451 ফটো উপলব্ধ
613 নাম : ধ্ৰুৱজ্যোতি দাস পিতাৰ নাম: যাতন দাস ঘৰ নং : ২১৯ বয়স : 32 লিঙ্গ : পুৰুষ	GRD1724750 ফটো উপলব্ধ	# 614 নাম : শ্ৰেণী দাস স্বামীৰ নাম: দীপ জ্যোতি দাস ঘৰ নং : ২১৯ বয়স : 30 লিঙ্গ : মহিলা	GRD1724761 ফটো উপলব্ধ	615 নাম : নবজ্যোতি দাস পিতাৰ নাম: যাতন দাস ঘৰ নং : ২১৯ বয়স : 29 লিঙ্গ : পুৰুষ	GRD1724772 ফটো উপলব্ধ
616 নাম : নাৰায়ন দাস পিতাৰ নাম: মোলান দাস ঘৰ নং : ২২১ বয়স : 54 লিঙ্গ : পুৰুষ	GRD3743462 ফটো উপলব্ধ	617 নাম : জিন্তী দাস স্বামীৰ নাম: নাৰায়ন দাস ঘৰ নং : ২২১ বয়স : 50 লিঙ্গ : মহিলা	GRD3743473 ফটো উপলব্ধ	618 নাম : মিন্টু দাস পিতাৰ নাম: মোলান দাস ঘৰ নং : ২২১ বয়স : 49 লিঙ্গ : পুৰুষ	GRD3743484 ফটো উপলব্ধ
# 619 নাম : ফনিধৰ দাস পিতাৰ নাম: মোলান দাস ঘৰ নং : ২২১ বয়স : 47 লিঙ্গ : পুৰুষ	GRD3743508 ফটো উপলব্ধ	#2 620 নাম : পতলী দাস স্বামীৰ নাম: ফনিধৰ দাস ঘৰ নং : ২২১ বয়স : 43 লিঙ্গ : মহিলা	GRD3743519 ফটো উপলব্ধ	621 নাম : মৰমী দাস স্বামীৰ নাম: মিন্টু দাস ঘৰ নং : ২২১ বয়স : 41 লিঙ্গ : মহিলা	GRD3743495 ফটো উপলব্ধ
622 নাম : মাধৱী দাস পিতাৰ নাম: নাৰায়ন দাস ঘৰ নং : ২২১ বয়স : 24 লিঙ্গ : পুৰুষ	GRD0471060 ফটো উপলব্ধ	623 নাম : পপি শইকীয়া স্বামীৰ নাম: অভিজিত দাস ঘৰ নং : 221 বয়স : 23 লিঙ্গ : মহিলা	GXO0076000 ফটো উপলব্ধ	624 নাম : নিকিতা দাস পিতাৰ নাম: নাৰায়ন দাস ঘৰ নং : 221 বয়স : 21 লিঙ্গ : মহিলা	GXO0061614 ফটো উপলব্ধ
625 নাম : অভিষেক দাস পিতাৰ নাম: মিনু দাস ঘৰ নং : ২২১ বয়স : 20 লিঙ্গ : পুৰুষ	GXO0076323 ফটো উপলব্ধ	E 626 নাম : বগীদে দাস স্বামীৰ নাম: লক্ষেশ্বৰ দাস ঘৰ নং : ২২২ বয়স : ৩৭ লিঙ্গ : মহিলা	GRD3743542 ফটো উপলব্ধ	627 নাম : বোধেশ্বৰ দাস পিতাৰ নাম: লক্ষেশ্বৰ দাস ঘৰ নং : ২২২ বয়স : 44 লিঙ্গ : পুৰুষ	GRD3743553 ফটো উপলব্ধ
628 নাম : চম্পা দাস স্বামীৰ নাম: বোধেশ্বৰ দাস ঘৰ নং : ২২২ বয়স : 39 লিঙ্গ : মহিলা	GRD3743564 ফটো উপলব্ধ	629 নাম : পূজা দাস পিতাৰ নাম: বোধেশ্বৰ দাস ঘৰ নং : ২২২ বয়স : 19 লিঙ্গ : মহিলা	GXO0073262 ফটো উপলব্ধ	E 630 নাম : তিলমা দাস স্বামীৰ নাম: দুৰ্ভিৰাম দাস ঘৰ নং : ২২৩ বয়স : 84 লিঙ্গ : মহিলা	GRD3743575 ফটো উপলব্ধ



631 নাম : বাবুল দাস পিতাৰ নাম: দুতিৰাম দাস ঘৰ নং : ২২৩ বয়স : 59 লিঙ্গ : পুৰুষ	GRD3743586 ফটো উপলব্ধ	632 নাম : অনিমাঈ দাস স্বামীৰ নাম: বাবুল দাস ঘৰ নং : ২২৩ বয়স : 54 লিঙ্গ : মহিলা	GRD3743597 ফটো উপলব্ধ	633 নাম : পুলিন দাস পিতাৰ নাম: দুতিৰাম দাস ঘৰ নং : ২২৩ বয়স : 46 লিঙ্গ : পুৰুষ	GRD0162297 ফটো উপলব্ধ
634 নাম : নমিতা দাস স্বামীৰ নাম: পুলিন দাস ঘৰ নং : ২২৩ বয়স : 43 লিঙ্গ : মহিলা	GRD0396671 ফটো উপলব্ধ	635 নাম : ৰোসেশ্বৰ দাস পিতাৰ নাম: মোলান দাস ঘৰ নং : ২২৩ বয়স : 42 লিঙ্গ : পুৰুষ	GRD0479279 ফটো উপলব্ধ	636 নাম : জোনালী দাস পিতাৰ নাম: চুৰেন দাস ঘৰ নং : ২২৩ বয়স : 32 লিঙ্গ : মহিলা	GRD3743622 ফটো উপলব্ধ
637 নাম : বিষ্ণু দাস পিতাৰ নাম: চুৰেন দাস ঘৰ নং : ২২৩ বয়স : 30 লিঙ্গ : পুৰুষ	GRD1724749 ফটো উপলব্ধ	638 নাম : মনু দাস পিতাৰ নাম: বাবুল দাস ঘৰ নং : 223 বয়স : 30 লিঙ্গ : পুৰুষ	GXO0073189 ফটো উপলব্ধ	639 নাম : বিশাল দাস পিতাৰ নাম: বাবুল দাস ঘৰ নং : ২২৩ বয়স : 25 লিঙ্গ : পুৰুষ	GRD0396911 ফটো উপলব্ধ
640 নাম : প্ৰিয়ংকা দাস স্বামীৰ নাম: বিষ্ণু দাস ঘৰ নং : 223 বয়স : 23 লিঙ্গ : মহিলা	GXO0073213 ফটো উপলব্ধ	641 নাম : লাকী দাস স্বামীৰ নাম: ৰপোম দাস ঘৰ নং : 223 বয়স : 22 লিঙ্গ : মহিলা	GXO0074385 ফটো উপলব্ধ	642 নাম : পাপৰী দাস পিতাৰ নাম: দেৱকান্ত দাস ঘৰ নং : ২২৩ক বয়স : 26 লিঙ্গ : মহিলা	GRD0253351 ফটো উপলব্ধ
643 নাম : দেবকান্ত দাস পিতাৰ নাম: মোলান দাস ঘৰ নং : ২২৩ক বয়স : 54 লিঙ্গ : পুৰুষ	GRD3743633 ফটো উপলব্ধ	644 নাম : লক্ষ্মীমাঈ দাস স্বামীৰ নাম: দেবকান্ত দাস ঘৰ নং : ২২৩ক বয়স : 48 লিঙ্গ : মহিলা	GRD3743644 ফটো উপলব্ধ	645 নাম : বিংকু দাস পিতাৰ নাম: দেৱ দাস ঘৰ নং : ২২৩ক বয়স : 30 লিঙ্গ : পুৰুষ	GRD1724727 ফটো উপলব্ধ
646 নাম : ভূগীতা দাস স্বামীৰ নাম: অকমান দাস ঘৰ নং : ২২৪ বয়স : 76 লিঙ্গ : মহিলা	GRD3743666 ফটো উপলব্ধ	647 নাম : চম্পা দাস পিতাৰ নাম: অকমান দাস ঘৰ নং : ২২৪ বয়স : 59 লিঙ্গ : মহিলা	GRD3743699 ফটো উপলব্ধ	648 নাম : যোগেন দাস পিতাৰ নাম: অকমান দাস ঘৰ নং : ২২৪ বয়স : 54 লিঙ্গ : পুৰুষ	GRD3743677 ফটো উপলব্ধ
649 নাম : মীৰা দাস স্বামীৰ নাম: যোগেন দাস ঘৰ নং : ২২৪ বয়স : 49 লিঙ্গ : মহিলা	GRD3743688 ফটো উপলব্ধ	650 নাম : হিৰৰজ্যোতি দাস পিতাৰ নাম: যোগেন দাস ঘৰ নং : ২২৪ বয়স : 26 লিঙ্গ : পুৰুষ	GRD0396960 ফটো উপলব্ধ	651 নাম : হেমপ্ৰভা দাস পিতাৰ নাম: যোগেন দাস ঘৰ নং : ২২৪ বয়স : 23 লিঙ্গ : মহিলা	GRD0479105 ফটো উপলব্ধ
652 নাম : বৰনা দাস পিতাৰ নাম: যোগেন দাস ঘৰ নং : 224 বয়স : 20 লিঙ্গ : মহিলা	GXO0103069 ফটো উপলব্ধ	653 নাম : হৰেন দাস পিতাৰ নাম: কলামনি দাস ঘৰ নং : ২২৫ বয়স : 56 লিঙ্গ : পুৰুষ	GRD3743702 ফটো উপলব্ধ	654 নাম : মুহিধৰ দাস পিতাৰ নাম: নাথুৰাম দাস ঘৰ নং : ২২৬ বয়স : 73 লিঙ্গ : পুৰুষ	GRD3743724 ফটো উপলব্ধ
655 নাম : ডালিমী দাস স্বামীৰ নাম: মুহিধৰ দাস ঘৰ নং : ২২৬ বয়স : 53 লিঙ্গ : মহিলা	GRD3743735 ফটো উপলব্ধ	656 নাম : চিলীমাঈ দাস স্বামীৰ নাম: হৰেন দাস ঘৰ নং : ২২৬ বয়স : 49 লিঙ্গ : মহিলা	GRD3743713 ফটো উপলব্ধ	657 নাম : জিনামনি দাস পিতাৰ নাম: মুহিধৰ দাস ঘৰ নং : ২২৬ বয়স : 44 লিঙ্গ : মহিলা	GRD0162578 ফটো উপলব্ধ
658 নাম : আকাশ দাস পিতাৰ নাম: মুহিধৰ দাস ঘৰ নং : ২২৬ বয়স : 35 লিঙ্গ : পুৰুষ	GRD0253625 ফটো উপলব্ধ	659 নাম : প্ৰদীপ দাস পিতাৰ নাম: জিউৰাম দাস ঘৰ নং : ২২৭ বয়স : 57 লিঙ্গ : মহিলা	GRD3743768 ফটো উপলব্ধ	660 নাম : জুনমাঈ দাস স্বামীৰ নাম: প্ৰদীপ দাস ঘৰ নং : ২২৭ বয়স : 50 লিঙ্গ : মহিলা	GRD3743779 ফটো উপলব্ধ



661	GRD3743780	ফটো উপলব্ধ	নাম : ৰাজু দাস পিতাৰ নাম: প্ৰদীপ দাস ঘৰ নং : ২২৭ বয়স : 38 লিঙ্গ : পুৰুষ	662	GRD3743791	ফটো উপলব্ধ	নাম : নীনা দাস স্বামীৰ নাম: ৰাজু দাস ঘৰ নং : ২২৭ বয়স : 37 লিঙ্গ : মহিলা	663	GXO0074773	ফটো উপলব্ধ	নাম : তৰুন দাস পিতাৰ নাম: প্ৰদীপ দাস ঘৰ নং : 227 বয়স : 33 লিঙ্গ : পুৰুষ
664	GXO0074781	ফটো উপলব্ধ	নাম : সোনালী দাস স্বামীৰ নাম: তৰুন দাস ঘৰ নং : 227 বয়স : 32 লিঙ্গ : মহিলা	E 665	GRD3743815	ফটো উপলব্ধ	নাম : টগৰী দাস স্বামীৰ নাম: সৰুৰাপু দাস ঘৰ নং : ২২৮ বয়স : ৪২ লিঙ্গ : মহিলা	666	GRD3743826	ফটো উপলব্ধ	নাম : প্ৰসেন দাস পিতাৰ নাম: সৰুৰাপু দাস ঘৰ নং : ২২৮ বয়স : 44 লিঙ্গ : পুৰুষ
S 667	GRD3743837	ফটো উপলব্ধ	নাম : মামু দাস স্বামীৰ নাম: প্ৰসেন দাস ঘৰ নং : ২২৮ বয়স : 41 লিঙ্গ : মহিলা	668	GRD3743848	ফটো উপলব্ধ	নাম : দিলীপ দাস পিতাৰ নাম: মোহোৰাম দাস ঘৰ নং : ২২৯ বয়স : 61 লিঙ্গ : পুৰুষ	669	GRD3743859	ফটো উপলব্ধ	নাম : ইলা দাস স্বামীৰ নাম: দিলীপ দাস ঘৰ নং : ২২৯ বয়স : 54 লিঙ্গ : মহিলা
670	GRD0407353	ফটো উপলব্ধ	নাম : বৃধীন দাস পিতাৰ নাম: দিলীপ দাস ঘৰ নং : ২২৯ বয়স : 32 লিঙ্গ : পুৰুষ	671	GRD0396887	ফটো উপলব্ধ	নাম : ৰুপাঞ্জলী ভৰালী দাস স্বামীৰ নাম: বৃধীন দাস ঘৰ নং : ২২৯ বয়স : 29 লিঙ্গ : মহিলা	672	GRD0253534	ফটো উপলব্ধ	নাম : সোনতৰা দাস পিতাৰ নাম: দিলীপ দাস ঘৰ নং : ২২৯ বয়স : 27 লিঙ্গ : মহিলা
# 673	FSS0399519	ফটো উপলব্ধ	নাম : বিত দাস পিতাৰ নাম: অংকুৰ পাল ঘৰ নং : 230 বয়স : 26 লিঙ্গ : মহিলা	674	GRD1808781	ফটো উপলব্ধ	নাম : অংকুৰ পাল পিতাৰ নাম: মনু পাল ঘৰ নং : ২৩০ বয়স : 24 লিঙ্গ : পুৰুষ	675	GRD3743871	ফটো উপলব্ধ	নাম : জিউৰাম দাস পিতাৰ নাম: কনটীলা দাস ঘৰ নং : ২৩১ বয়স : 71 লিঙ্গ : পুৰুষ
676	GRD3743882	ফটো উপলব্ধ	নাম : নিৰদা দাস স্বামীৰ নাম: জিউৰাম দাস ঘৰ নং : ২৩১ বয়স : 64 লিঙ্গ : মহিলা	677	GRD3743906	ফটো উপলব্ধ	নাম : পিকু দাস পিতাৰ নাম: জিউৰাম দাস ঘৰ নং : ২৩১ বয়স : 49 লিঙ্গ : পুৰুষ	678	GRD3743917	ফটো উপলব্ধ	নাম : জোন মুণি দাস স্বামীৰ নাম: পিন্টু দাস ঘৰ নং : ২৩১ বয়স : 44 লিঙ্গ : মহিলা
679	GXO0039198	ফটো উপলব্ধ	নাম : সোনজ্যোতি দাস স্বামীৰ নাম: গকুল দাস ঘৰ নং : 231 বয়স : 33 লিঙ্গ : মহিলা	680	GRD3744965	ফটো উপলব্ধ	নাম : গকুল দাস পিতাৰ নাম: জিউৰাম দাস ঘৰ নং : ২৩১ বয়স : 31 লিঙ্গ : পুৰুষ	681	GRD0253633	ফটো উপলব্ধ	নাম : তপন পাল দাস পিতাৰ নাম: মনু পাল ঘৰ নং : ২৩১ক বয়স : 28 লিঙ্গ : পুৰুষ
682	GRD3743928	ফটো উপলব্ধ	নাম : মনু পাল পিতাৰ নাম: শশীন্দ্ৰ পাল ঘৰ নং : ২৩১ক বয়স : 54 লিঙ্গ : পুৰুষ	683	GRD3743939	ফটো উপলব্ধ	নাম : দিষ্টী দাস পাল স্বামীৰ নাম: মনু পাল ঘৰ নং : ২৩১ক বয়স : 43 লিঙ্গ : মহিলা	684	GRD3743940	ফটো উপলব্ধ	নাম : নগেন দাস পিতাৰ নাম: ৰূপাই দাস ঘৰ নং : ২৩২ বয়স : 59 লিঙ্গ : পুৰুষ
685	GRD3743951	ফটো উপলব্ধ	নাম : লিলী দাস স্বামীৰ নাম: নগেন দাস ঘৰ নং : ২৩২ বয়স : 51 লিঙ্গ : মহিলা	686	GRD3743962	ফটো উপলব্ধ	নাম : ৰঞ্জিত দাস পিতাৰ নাম: নগেন দাস ঘৰ নং : ২৩২ বয়স : 38 লিঙ্গ : পুৰুষ	687	GRD0396812	ফটো উপলব্ধ	নাম : ৰূপক দাস পিতাৰ নাম: নগেন দাস ঘৰ নং : ২৩২ বয়স : 32 লিঙ্গ : পুৰুষ
688	GRD0072959	ফটো উপলব্ধ	নাম : ৰমা দাস পিতাৰ নাম: নগেন দাস ঘৰ নং : ২৩২ বয়স : 30 লিঙ্গ : পুৰুষ	689	GRD0073098	ফটো উপলব্ধ	নাম : ববি দাস স্বামীৰ নাম: কৃষ্ণ দাস ঘৰ নং : ২৩২ বয়স : 29 লিঙ্গ : মহিলা	690	GRD3743984	ফটো উপলব্ধ	নাম : প্ৰেমদা দাস স্বামীৰ নাম: ৰূপাই দাস ঘৰ নং : ২৩৩ বয়স : 64 লিঙ্গ : মহিলা



691 নাম : মুহিবাম দাস পিতাৰ নাম: ৰূপাই দাস ঘৰ নং : ২৩৩ বয়স : 56 লিঙ্গ : পুৰুষ	GRD3743995 ফটো উপলব্ধ	692 নাম : জোনাকী দাস স্বামীৰ নাম: মুহিবাম দাস ঘৰ নং : ২৩৩ বয়স : 49 লিঙ্গ : মহিলা	GRD3744001 ফটো উপলব্ধ	693 নাম : দেবীদত্ত দাস পিতাৰ নাম: ৰূপাই দাস ঘৰ নং : ২৩৩ বয়স : 44 লিঙ্গ : পুৰুষ	GRD3744012 ফটো উপলব্ধ
694 নাম : জোনালী দাস স্বামীৰ নাম: দেবী দত্ত দাস ঘৰ নং : ২৩৩ বয়স : 35 লিঙ্গ : মহিলা	GRD0397422 ফটো উপলব্ধ	695 নাম : পাপু দাস অন্যান্য: জোনালী দাস ঘৰ নং : 233 বয়স : 23 লিঙ্গ : পুৰুষ	GXO0075895 ফটো উপলব্ধ	696 নাম : হৰেশ্বৰ দাস পিতাৰ নাম: মোলান দাস ঘৰ নং : ২৩৪ বয়স : 59 লিঙ্গ : পুৰুষ	GRD3744034 ফটো উপলব্ধ
697 নাম : সৰভনী দাস স্বামীৰ নাম: হৰেশ্বৰ দাস ঘৰ নং : ২৩৪ বয়স : 54 লিঙ্গ : মহিলা	GRD3744045 ফটো উপলব্ধ	698 নাম : দিম্পী দাস স্বামীৰ নাম: উত্তম দেস ঘৰ নং : ২৩৪ বয়স : 38 লিঙ্গ : মহিলা	GRD0428656 ফটো উপলব্ধ	699 নাম : বাস্তব দাস পিতাৰ নাম: হৰেশ্বৰ দাস ঘৰ নং : ২৩৪ বয়স : 34 লিঙ্গ : পুৰুষ	GRD3744056 ফটো উপলব্ধ
700 নাম : উত্তম দাস পিতাৰ নাম: মোলান দাস ঘৰ নং : ২৩৪ বয়স : 30 লিঙ্গ : পুৰুষ	GRD0396838 ফটো উপলব্ধ	701 নাম : মিন্টু দাস পিতাৰ নাম: হৰেশ্বৰ দাস ঘৰ নং : ২৩৪ বয়স : 25 লিঙ্গ : পুৰুষ	GRD0406942 ফটো উপলব্ধ	702 নাম : বিম্পী দাস স্বামীৰ নাম: ৰমা দাস ঘৰ নং : 234 বয়স : 20 লিঙ্গ : মহিলা	GXO0075002 ফটো উপলব্ধ
703 নাম : দেহেশ্বৰ দাস পিতাৰ নাম: মোলান দাস ঘৰ নং : ২৩৫ বয়স : 54 লিঙ্গ : পুৰুষ	GRD3744067 ফটো উপলব্ধ	704 নাম : পৰ্ণিমা দাস স্বামীৰ নাম: দেহেশ্বৰ দাস ঘৰ নং : ২৩৫ বয়স : 48 লিঙ্গ : মহিলা	GRD3744078 ফটো উপলব্ধ	705 নাম : বৰ্ণালী দাস স্বামীৰ নাম: পৰাগ মনি দাস ঘৰ নং : ২৩৫ বয়স : 34 লিঙ্গ : মহিলা	GRD1724716 ফটো উপলব্ধ
706 নাম : পৰশমনি দাস পিতাৰ নাম: দেহেশ্বৰ দাস ঘৰ নং : 235 বয়স : 22 লিঙ্গ : পুৰুষ	GXO0073155 ফটো উপলব্ধ	707 নাম : বিংকি দাস স্বামীৰ নাম: পৰশমনি দাস ঘৰ নং : 235 বয়স : 19 লিঙ্গ : মহিলা	GXO0132845 ফটো উপলব্ধ	708 নাম : বিংকি দাস পিতাৰ নাম: কৰ্ণপাই দাস ঘৰ নং : 235 বয়স : 9 লিঙ্গ : মহিলা	GXO0133058 ফটো উপলব্ধ
709 নাম : ল'ৰাম দাস পিতাৰ নাম: তুনিৰাম দাস ঘৰ নং : ২৩৬ বয়স : 75 লিঙ্গ : পুৰুষ	GRD3744090 ফটো উপলব্ধ	710 নাম : পুষ্পলতা দাস স্বামীৰ নাম: ল'ৰাম দাস ঘৰ নং : ২৩৬ বয়স : 61 লিঙ্গ : মহিলা	GRD3744089 ফটো উপলব্ধ	711 নাম : স্বপ্নালী দাস হাজৰিকা স্বামীৰ নাম: দুপেন দাস ঘৰ নং : ২৩৬ বয়স : 47 লিঙ্গ : মহিলা	GRD0073809 ফটো উপলব্ধ
712 নাম : দ্বিপেন দাস পিতাৰ নাম: ল'ৰাম দাস ঘৰ নং : ২৩৬ বয়স : 44 লিঙ্গ : পুৰুষ	GRD3744103 ফটো উপলব্ধ	713 নাম : বেবকান্ত দাস পিতাৰ নাম: ল'ৰাম দাস ঘৰ নং : ২৩৬ বয়স : 42 লিঙ্গ : পুৰুষ	GRD3744114 ফটো উপলব্ধ	714 নাম : মৌচুমী দাস স্বামীৰ নাম: বেবকান্ত দাস ঘৰ নং : ২৩৬ বয়স : 39 লিঙ্গ : মহিলা	GRD0255885 ফটো উপলব্ধ
715 নাম : শুভ্ৰতা দাস পিতাৰ নাম: তুনিৰাম দাস ঘৰ নং : ২৩৯ বয়স : 64 লিঙ্গ : মহিলা	GRD3744136 ফটো উপলব্ধ	716 নাম : বিমলা দাস পিতাৰ নাম: তুনিৰাম দাস ঘৰ নং : ২৩৯ বয়স : 59 লিঙ্গ : মহিলা	GRD3744147 ফটো উপলব্ধ	717 নাম : মনেশ্বৰী দাস স্বামীৰ নাম: হংসধৰ দাস ঘৰ নং : ২৪০ বয়স : 66 লিঙ্গ : মহিলা	GRD3744169 ফটো উপলব্ধ
718 নাম : ৰূপন দাস স্বামীৰ নাম: হংসধৰ দাস ঘৰ নং : ২৪০ বয়স : 61 লিঙ্গ : মহিলা	GRD3744170 ফটো উপলব্ধ	719 নাম : পংকজ দাস পিতাৰ নাম: হংসধৰ দাস ঘৰ নং : ২৪০ বয়স : 40 লিঙ্গ : পুৰুষ	GRD3744181 ফটো উপলব্ধ	720 নাম : জয়কুমাৰ দাস পিতাৰ নাম: হংসধৰ দাস ঘৰ নং : ২৪০ বয়স : 33 লিঙ্গ : পুৰুষ	GRD0432658 ফটো উপলব্ধ



721 নাম : নীৰেশ্বৰ দাস পিতাৰ নাম: সৰুপাই দাস ঘৰ নং : ২৪১ বয়স : 58 লিঙ্গ : পুৰুষ	GRD3744192 ফটো উপলব্ধ	722 নাম : মালতী দাস স্বামীৰ নাম: নীৰেশ্বৰ দাস ঘৰ নং : ২৪১ বয়স : 53 লিঙ্গ : মহিলা	GRD3744205 ফটো উপলব্ধ	723 নাম : প্ৰিয়ান্বী দাস স্বামীৰ নাম: গৌতম দাস ঘৰ নং : 241 বয়স : 27 লিঙ্গ : মহিলা	GXO0133611 ফটো উপলব্ধ
724 নাম : গৌতম দাস পিতাৰ নাম: নিমল দাস ঘৰ নং : ২৪১ বয়স : 26 লিঙ্গ : পুৰুষ	GRD0257519 ফটো উপলব্ধ	725 নাম : পিংকি দাস পিতাৰ নাম: নিমল দাস ঘৰ নং : ২৪১ বয়স : 25 লিঙ্গ : মহিলা	GRD0609362 ফটো উপলব্ধ	726 নাম : কৃষ্ণ দাস পিতাৰ নাম: সৰুপাই দাস ঘৰ নং : ২৪১ক বয়স : 57 লিঙ্গ : পুৰুষ	GRD3744216 ফটো উপলব্ধ
727 নাম : গীতা দাস স্বামীৰ নাম: কৃষ্ণ দাস ঘৰ নং : ২৪১ক বয়স : 54 লিঙ্গ : মহিলা	GRD3744227 ফটো উপলব্ধ	728 নাম : ভনীমাই দাস স্বামীৰ নাম: ৰূপেশ্বৰ দাস ঘৰ নং : ২৪২ বয়স : 66 লিঙ্গ : মহিলা	GRD3744238 ফটো উপলব্ধ	729 নাম : গুলচী দাস স্বামীৰ নাম: ৰূপেশ্বৰ দাস ঘৰ নং : ২৪২ বয়স : 59 লিঙ্গ : মহিলা	GRD3744249 ফটো উপলব্ধ
730 নাম : বাবু দাস পিতাৰ নাম: বিজু দাস ঘৰ নং : 242 বয়স : 45 লিঙ্গ : পুৰুষ	GXO0066233 ফটো উপলব্ধ	# 731 নাম : মমি দাস স্বামীৰ নাম: পংকজ দাস ঘৰ নং : ২৪০ বয়স : 40 লিঙ্গ : মহিলা	GRD0612390 ফটো উপলব্ধ	732 নাম : ৰাজু দাস পিতাৰ নাম: কমল দাস ঘৰ নং : ২৪২ বয়স : 40 লিঙ্গ : পুৰুষ	GRD0617092 ফটো উপলব্ধ
733 নাম : অসীমা দাস পিতাৰ নাম: ৰূপেশ্বৰ দাস ঘৰ নং : ২৪২ বয়স : 39 লিঙ্গ : মহিলা	GRD3744250 ফটো উপলব্ধ	734 নাম : বুলবলি দাস স্বামীৰ নাম: ৰাজু দাস ঘৰ নং : ২৪২ বয়স : 37 লিঙ্গ : মহিলা	GRD3744272 ফটো উপলব্ধ	735 নাম : ববিতা দাস মাতৃৰ নাম: গুলচী দাস ঘৰ নং : ২৪২ বয়স : 32 লিঙ্গ : মহিলা	GRD0440776 ফটো উপলব্ধ
E 736 নাম : বহাগী দাস স্বামীৰ নাম: সৰুপাই দাস ঘৰ নং : ২৪৩ বয়স : 79 লিঙ্গ : মহিলা	GRD3744294 ফটো উপলব্ধ	737 নাম : বিলি দাস পিতাৰ নাম: সৰুপাই দাস ঘৰ নং : ২৪৩ বয়স : 49 লিঙ্গ : মহিলা	GRD3744307 ফটো উপলব্ধ	738 নাম : ডিম্বেশ্বৰ দাস পিতাৰ নাম: কেহোৰাম দাস ঘৰ নং : ২৪৪ বয়স : 50 লিঙ্গ : পুৰুষ	GRD3744330 ফটো উপলব্ধ
739 নাম : তুলসী দাস পিতাৰ নাম: কেহোৰাম দাস ঘৰ নং : ২৪৪ক বয়স : 54 লিঙ্গ : পুৰুষ	GRD3744341 ফটো উপলব্ধ	740 নাম : মঞ্জু দাস স্বামীৰ নাম: তুলসী দাস ঘৰ নং : ২৪৪ক বয়স : 49 লিঙ্গ : মহিলা	GRD3744352 ফটো উপলব্ধ	741 নাম : অমৰ জ্যোতি দাস পিতাৰ নাম: হেমৰাম দাস ঘৰ নং : ২৪৫ বয়স : 54 লিঙ্গ : পুৰুষ	GRD3744410 ফটো উপলব্ধ
742 নাম : ভদ্ৰেশ্বৰ দাস পিতাৰ নাম: হেমৰাম দাস ঘৰ নং : ২৪৫ বয়স : 49 লিঙ্গ : পুৰুষ	GRD3744421 ফটো উপলব্ধ	#2 743 নাম : ৰূপাঞ্জলী দাস স্বামীৰ নাম: অনিল দাস ঘৰ নং : ২৪৫ বয়স : 47 লিঙ্গ : মহিলা	GRD3744409 ফটো উপলব্ধ	744 নাম : কিৰণ দাস পিতাৰ নাম: হেমৰাম দাস ঘৰ নং : ২৪৫ বয়স : 44 লিঙ্গ : পুৰুষ	GRD3744443 ফটো উপলব্ধ
745 নাম : কাকুলি দাস স্বামীৰ নাম: ভদ্ৰেশ্বৰ দাস ঘৰ নং : ২৪৫ বয়স : 41 লিঙ্গ : মহিলা	GRD3744432 ফটো উপলব্ধ	746 নাম : ৰাজ দীপ দাস পিতাৰ নাম: টেপুৰাম দাস ঘৰ নং : ২৪৫ বয়স : 33 লিঙ্গ : পুৰুষ	GRD3744454 ফটো উপলব্ধ	747 নাম : হৰকান্ত দাস পিতাৰ নাম: তুলসী দাস ঘৰ নং : ২৪৫ক বয়স : 23 লিঙ্গ : পুৰুষ	GRD0479345 ফটো উপলব্ধ
748 নাম : কমল চন্দ্ৰ দাস পিতাৰ নাম: হেমৰাম দাস ঘৰ নং : ২৪৫খ বয়স : 62 লিঙ্গ : পুৰুষ	GRD3744487 ফটো উপলব্ধ	749 নাম : ভাৰতী দাস স্বামীৰ নাম: কিৰন দাস ঘৰ নং : ২৪৫খ বয়স : 32 লিঙ্গ : মহিলা	GRD0397448 ফটো উপলব্ধ	S 750 নাম : বিনিতা দাস মাতৃৰ নাম: অচলা দাস ঘৰ নং : ২৪৫খ বয়স : 26 লিঙ্গ : মহিলা	GRD0253542 ফটো উপলব্ধ



751 নাম : বিটপন দাস পিতাৰ নাম: কমল চন্দ্ৰ দাস ঘৰ নং : ২৪৫খ বয়স : 22 লিঙ্গ : পুৰুষ	GRD1304211 ফটো উপলব্ধ	752 নাম : দাসৰাম বৰা পিতাৰ নাম: তুলাসি বৰা ঘৰ নং : ২৪৫গ বয়স : 74 লিঙ্গ : পুৰুষ	GRD3744512 ফটো উপলব্ধ	753 নাম : টেপুৰাম দাস পিতাৰ নাম: হেমৰাম দাস ঘৰ নং : ২৪৫ক বয়স : 64 লিঙ্গ : পুৰুষ	GRD3744465 ফটো উপলব্ধ
754 নাম : নিৰ্মলা দাস স্বামীৰ নাম: টেপুৰাম দাস ঘৰ নং : ২৪৫ক বয়স : 56 লিঙ্গ : মহিলা	GRD3744476 ফটো উপলব্ধ	755 নাম : অৰ্চনা দাস স্বামীৰ নাম: কমল দাস ঘৰ নং : ২৪৫খ বয়স : 44 লিঙ্গ : মহিলা	GRD3744498 ফটো উপলব্ধ	756 নাম : দিনেশ কলিতা পিতাৰ নাম: কলাই কলিতা ঘৰ নং : ২৪৬ বয়স : 49 লিঙ্গ : পুৰুষ	GRD3744523 ফটো উপলব্ধ
757 নাম : কুসুম কলিতা স্বামীৰ নাম: দিনেশ কলিতা ঘৰ নং : ২৪৬ বয়স : 44 লিঙ্গ : মহিলা	GRD3744534 ফটো উপলব্ধ	758 নাম : ৰশ্মি নাগবংশী স্বামীৰ নাম: বিতুল নাগবংশী ঘৰ নং : 346 বয়স : 25 লিঙ্গ : মহিলা	GXO0118802 ফটো উপলব্ধ	759 নাম : ববিতা ভূঞা স্বামীৰ নাম: হিৰেন ববিদাস ঘৰ নং : 355 বয়স : 27 লিঙ্গ : মহিলা	GXO0104729 ফটো উপলব্ধ
760 নাম : ববিতা মাৰ্বি স্বামীৰ নাম: ভাইটি মাৰ্জি ঘৰ নং : 398 বয়স : 26 লিঙ্গ : মহিলা	GXO0105734 ফটো উপলব্ধ	761 নাম : ববিতা ভূঞা স্বামীৰ নাম: গুবিন ভূঞা ঘৰ নং : 403 বয়স : 31 লিঙ্গ : মহিলা	GXO0104711 ফটো উপলব্ধ	762 নাম : সুমিত্ৰা ৰাজোৱাৰ মাৰ্বি স্বামীৰ নাম: পবিন মাৰ্বি ঘৰ নং : 456 বয়স : 29 লিঙ্গ : মহিলা	GXO0108803 ফটো উপলব্ধ
E 763 নাম : ভনী নাগবংশী স্বামীৰ নাম: ৰতুল নাগবংশী ঘৰ নং : 466 বয়স : 36 লিঙ্গ : মহিলা	GXO0097766 ফটো উপলব্ধ	764 নাম : অংকুৰ গগৈ পিতাৰ নাম: তুখেশ্বৰ গগৈ ঘৰ নং : 500 বয়স : 22 লিঙ্গ : পুৰুষ	GXO0065318 ফটো উপলব্ধ	765 নাম : প্ৰান কৃষ্ণ বৰুৱা পিতাৰ নাম: দ্বিগেন বৰুৱা ঘৰ নং : 500 বয়স : 20 লিঙ্গ : পুৰুষ	GXO0065979 ফটো উপলব্ধ
766 নাম : নমিতা বৰা হাজৰিকা স্বামীৰ নাম: ললিত হাজৰিকা ঘৰ নং : 656 বয়স : 40 লিঙ্গ : মহিলা	GXO0073064 ফটো উপলব্ধ	# 767 নাম : কনক দাস পিতাৰ নাম: ডিব্ৰুশ্বৰ দাস ঘৰ নং : ২৪৪ বয়স : 23 লিঙ্গ : পুৰুষ	GXO0037069 ফটো উপলব্ধ	768 নাম : ৰূপা গগৈ স্বামীৰ নাম: গনেশ গগৈ ঘৰ নং : 669 বয়স : 44 লিঙ্গ : মহিলা	GXO0037291 ফটো উপলব্ধ
769 নাম : আকাশ গগৈ পিতাৰ নাম: মুখেশ্বৰ গগৈ ঘৰ নং : 770 বয়স : 23 লিঙ্গ : পুৰুষ	GXO0022160 ফটো উপলব্ধ	770 নাম : কাজলী ভূঞা অন্যান্য: ৰমেন ভূঞা ঘৰ নং : ৮৮১ বয়স : 24 লিঙ্গ : মহিলা	GXO0076208 ফটো উপলব্ধ	771 নাম : ৰীমা ভূঞা অন্যান্য: বৃধনী ভূঞা ঘৰ নং : ৯৩০ বয়স : 22 লিঙ্গ : মহিলা	GXO0076141 ফটো উপলব্ধ
772 নাম : ধনমনি কলিতা স্বামীৰ নাম: উতপল বৰা ঘৰ নং : ভকুতীয়া গাঁও বয়স : 32 লিঙ্গ : মহিলা	GXO0058461 ফটো উপলব্ধ	# 773 নাম : অভিজিত দাস পিতাৰ নাম: মিত্তু দাস ঘৰ নং : ২২১ বয়স : 26 লিঙ্গ : পুৰুষ	GXO0039768 ফটো উপলব্ধ	774 নাম : বিহুৰাম নাগবংশী মাতৃৰ নাম: কলী নাগবংশী ঘৰ নং : হাহ চৰা বয়স : 25 লিঙ্গ : পুৰুষ	GRD0614727 ফটো উপলব্ধ
775 নাম : মুন বেগম স্বামীৰ নাম: চবিৰ আলী ঘৰ নং : হাহপানী বয়স : 20 লিঙ্গ : মহিলা	GXO0064071 ফটো উপলব্ধ	776 নাম : পূৰ্ণিমা গগৈ স্বামীৰ নাম: দেৱকান্ত গগৈ ঘৰ নং : হাহপানী গাঁও বয়স : 44 লিঙ্গ : মহিলা	GRD1799378 ফটো উপলব্ধ	777 নাম : মামনি দাস পিতাৰ নাম: জিউৰাম দাস ঘৰ নং : ঘৰ নং 231 বয়স : 44 লিঙ্গ : মহিলা	GXO0061721 ফটো উপলব্ধ
778 নাম : পম্পী বৰা পিতাৰ নাম: আশীষ বৰা ঘৰ নং : খংগিতা বয়স : 24 লিঙ্গ : মহিলা	GRD1293703 ফটো উপলব্ধ	779 নাম : প্ৰিয়ংকা বৰুৱা পিতাৰ নাম: প্ৰনৱী বৰুৱা ঘৰ নং : খংগিতা বয়স : 23 লিঙ্গ : মহিলা	GXO0055277 ফটো উপলব্ধ	S 780 নাম : চাজিদা বেগম স্বামীৰ নাম: আহিদ্ৰ ৰহমান ঘৰ নং : নহৰানী বয়স : 39 লিঙ্গ : মহিলা	GXO0072470 ফটো উপলব্ধ



781	1	GXO0189571	ফটো উপলব্ধ	নাম : বাৰ্জেশ ভূঞা পিতাৰ নাম: বুদ্ধিলাল ভূঞা ঘৰ নং : ১৭৮ বয়স : 29 লিঙ্গ : পুৰুষ
782	1	GXO0190876	ফটো উপলব্ধ	নাম : লক্ষী ভূঞা স্বামীৰ নাম: বাৰ্জেশ ভূঞা ঘৰ নং : ১৭৮ বয়স : 22 লিঙ্গ : মহিলা
783	1	GXO0191874	ফটো উপলব্ধ	নাম : অনুৰাগ কাশ্যপ দাস পিতাৰ নাম: অমৰ জ্যোতি দাস ঘৰ নং : ২৪৫ বয়স : 18 লিঙ্গ : পুৰুষ
784	1	GXO0193946	ফটো উপলব্ধ	নাম : নয়না দাস পিতাৰ নাম: দেৱকান্ত দাস ঘৰ নং : ২২৩ বয়স : 18 লিঙ্গ : মহিলা
785	1	GXO0194902	ফটো উপলব্ধ	নাম : প্ৰান্তি দাস পিতাৰ নাম: পুলিন দাস ঘৰ নং : ২২৩ বয়স : 18 লিঙ্গ : মহিলা
786	1	GXO0195545	ফটো উপলব্ধ	নাম : মধুস্মিতা নেওগ স্বামীৰ নাম: হৰেন গগৈ ঘৰ নং : ১৩২ বয়স : 27 লিঙ্গ : মহিলা
787	1	GXO0196329	ফটো উপলব্ধ	নাম : ভিতালী গগৈ স্বামীৰ নাম: হিমাংশু গগৈ ঘৰ নং : ১৩৮ বয়স : 32 লিঙ্গ : মহিলা
788	1	GXO0196519	ফটো উপলব্ধ	নাম : জোন নাগবংশী স্বামীৰ নাম: সন্তোষ নাগবংশী ঘৰ নং : ১৭৪ বয়স : 27 লিঙ্গ : মহিলা
789	1	GXO0196931	ফটো উপলব্ধ	নাম : শংকৰ নাগবংশী পিতাৰ নাম: ৰাতুল নাগবংশী ঘৰ নং : ১৩০ বয়স : 18 লিঙ্গ : পুৰুষ
790	1	GXO0197483	ফটো উপলব্ধ	নাম : বিকাশ দাস পিতাৰ নাম: মুহিধৰ দাস ঘৰ নং : ২২৬ বয়স : 20 লিঙ্গ : পুৰুষ
791	1	GXO0197962	ফটো উপলব্ধ	নাম : প্ৰফুল্ল ভূঞা পিতাৰ নাম: বুদ্ধিলাল ভূঞা ঘৰ নং : ১৭৮ বয়স : 25 লিঙ্গ : পুৰুষ
792	1	GXO0198093	ফটো উপলব্ধ	নাম : অঞ্জলি দাস পিতাৰ নাম: হৰেশ্বৰ দাস ঘৰ নং : ২৩৪ বয়স : 28 লিঙ্গ : মহিলা
793	1	GXO0198119	ফটো উপলব্ধ	নাম : দেৱাশীষ গগৈ পিতাৰ নাম: ৰিপুন গগৈ ঘৰ নং : ১০৭ বয়স : 18 লিঙ্গ : পুৰুষ
794	1	GXO0199075	ফটো উপলব্ধ	নাম : পাপৰি শ্যাম স্বামীৰ নাম: ৰঞ্জিত গগৈ ঘৰ নং : ১৯৪ বয়স : 35 লিঙ্গ : মহিলা
795	1	GXO0199315	ফটো উপলব্ধ	নাম : মুন ভূঞা পিতাৰ নাম: বুদ্ধিলাল ভূঞা ঘৰ নং : ১৭৮ বয়স : 28 লিঙ্গ : পুৰুষ
796	1	GXO0199323	ফটো উপলব্ধ	নাম : কাজলি ভূঞা স্বামীৰ নাম: মুন ভূঞা ঘৰ নং : ১৭৮ বয়স : 24 লিঙ্গ : মহিলা
797	1	GXO0199430	ফটো উপলব্ধ	নাম : গোলাপী মাৰি স্বামীৰ নাম: মদন মাৰি ঘৰ নং : ১৫৮ বয়স : 30 লিঙ্গ : মহিলা
798	1	GXO0199554	ফটো উপলব্ধ	নাম : আকুশ দাস অন্যান্য: নিকিতা দাস ঘৰ নং : ২২১ বয়স : 24 লিঙ্গ : পুৰুষ
799	1	GXO0199984	ফটো উপলব্ধ	নাম : সৌৰভজ্যোতি দাস মাতৃৰ নাম: মামনি দাস ঘৰ নং : ২১৯ বয়স : 18 লিঙ্গ : পুৰুষ
800	1	GXO0200394	ফটো উপলব্ধ	নাম : অজন্তা গৌহাই স্বামীৰ নাম: নিতুল গগৈ ঘৰ নং : ১৯৩ বয়স : 33 লিঙ্গ : মহিলা
801	1	GXO0200774	ফটো উপলব্ধ	নাম : তুন ৰবিদাস পিতাৰ নাম: অনিল ৰবিদাস ঘৰ নং : ১৬২ বয়স : 19 লিঙ্গ : পুৰুষ
R 802	1	GXO0200790	ফটো উপলব্ধ	নাম : কৃষ্ণা গগৈ পিতাৰ নাম: নৱজ্যোতি গগৈ ঘৰ নং : ১৯৭ বয়স : 22 লিঙ্গ : মহিলা
803	1	GXO0202408	ফটো উপলব্ধ	নাম : বৰষা শইকীয়া স্বামীৰ নাম: অমনজ্যোতি গগৈ ঘৰ নং : ১৪২ বয়স : 20 লিঙ্গ : মহিলা
804	1	GXO0202705	ফটো উপলব্ধ	নাম : ৰাতুল নাগবংশী পিতাৰ নাম: কোমেশ্বৰ নাগবংশী ঘৰ নং : ১৭৩ বয়স : 41 লিঙ্গ : পুৰুষ
#2 805	1	GXO0202820	ফটো উপলব্ধ	নাম : তামান্না গগৈ পিতাৰ নাম: পবিত্ৰ গগৈ ঘৰ নং : ১৯৮ বয়স : 19 লিঙ্গ : মহিলা
806	1	FJS0300004	ফটো উপলব্ধ	নাম : দিপালী দাস পিতাৰ নাম: অজিত দাস ঘৰ নং : ২৪৪ বয়স : 25 লিঙ্গ : মহিলা
#2 807	1	BVR0590752	ফটো উপলব্ধ	নাম : সুলেখা দাস স্বামীৰ নাম: আকাশ দাস ঘৰ নং : ২২৬ বয়স : 25 লিঙ্গ : মহিলা
808	1	FJS1052171	ফটো উপলব্ধ	নাম : ৰুপজ্যোতি ফুকন পিতাৰ নাম: কমলেশ্বৰ ফুকন ঘৰ নং : ২০১ বয়স : 39 লিঙ্গ : মহিলা



809	1	GXO0206268
নাম : জ্যোতি গগৈ পিতাৰ নাম: টংকেশ্বৰ গগৈ ঘৰ নং : 176 বয়স : 28 লিঙ্গ : পুৰুষ		
ফটো উপলব্ধ		

810	1	GRD0408567
নাম : মাজনী গগৈ স্বামীৰ নাম: দিপক গগৈ ঘৰ নং : 102 বয়স : 31 লিঙ্গ : মহিলা		
ফটো উপলব্ধ		

811	1	GRD3744614
নাম : হিৰণময়ী গগৈ স্বামীৰ নাম: বাবা গগৈ ঘৰ নং : 216 বয়স : 35 লিঙ্গ : মহিলা		
ফটো উপলব্ধ		

812	1	GRD0174573
নাম : কাশ্মীৰা গগৈ পিতাৰ নাম: গিৰীন গগৈ ঘৰ নং : 105 বয়স : 26 লিঙ্গ : মহিলা		
ফটো উপলব্ধ		

813	1	GRD1789593
নাম : চম্পা বৰা গোস্বামী স্বামীৰ নাম: জোন্টা গোস্বামী ঘৰ নং : 198 বয়স : 29 লিঙ্গ : মহিলা		
ফটো উপলব্ধ		

814	1	GXO0212811
নাম : অৰিন্দম গগৈ পিতাৰ নাম: ধ্ৰুৱ জ্যোতি গগৈ ঘৰ নং : 182 বয়স : 18 লিঙ্গ : পুৰুষ		
ফটো উপলব্ধ		

815	1	GXO0212845
নাম : নিলংপল গগৈ পিতাৰ নাম: চন্দ্ৰ গগৈ ঘৰ নং : 106 বয়স : 18 লিঙ্গ : পুৰুষ		
ফটো উপলব্ধ		

816	1	GXO0214395
নাম : হীৰা ভূঞা স্বামীৰ নাম: শ্যাম কুমাৰ ভূঞা ঘৰ নং : 190 বয়স : 23 লিঙ্গ : মহিলা		
ফটো উপলব্ধ		

ভোটাৰৰ সাৰাংশ

A) ভোটাৰৰ সংখ্যা

	তালিকাৰ প্ৰকাৰ	তালিকাৰ চিনাক্তকৰণ	ভোটাৰৰ সংখ্যা							
			পুৰুষ	মহিলা	ওয় লিঙ্গ	মুঠ				
I	মূল তালিকা	মূল তালিকা	বিশেষ সংশোধন, 2026 চনৰ পূৰ্বৰ 2025 চনৰ মূল তালিকাৰ লগত থকা সংযোজন সমূহ একত্ৰিতকৰন কৰা তালিকা।				385	395	0	780
II	যোগ তালিকা	পৰিপূৰক 1	বিশেষ সংক্ষিপ্ত সংশোধন, 2026				11	17	0	28
		পৰিপূৰক 2	অনবিচ্ছিন্ন সংশোধন 2026				3	5	0	8
			মুঠ				14	22	0	36
III	বিয়োজন তালিকা	পৰিপূৰক 1	বিশেষ সংক্ষিপ্ত সংশোধন, 2026				20	27	0	47
		পৰিপূৰক 2	অনবিচ্ছিন্ন সংশোধন 2026				0	1	0	1
			মুঠ				20	28	0	48
IV	লিংগ ক্ষেত্ৰত পৰিবৰ্তনৰ বাবে পাৰ্থক্য					0	0	0	0	
এই সংশোধনৰ পিছত ভোটাৰ তালিকাত ভোটাৰৰ মুঠ সংখ্যা (I+II-III+IV)						379	389	0	768	

B) শুধৰনীৰ সংখ্যা

তালিকাৰ প্ৰকাৰ	তালিকাৰ চিনাক্তকৰণ	শুধৰনীৰ সংখ্যা
পৰিপূৰক 1	বিশেষ সংক্ষিপ্ত সংশোধন, 2026	17
পৰিপূৰক 2	অনবিচ্ছিন্ন সংশোধন 2026	8
	মুঠ	25

নিৰ্বাচক পঞ্জীয়ন বিষয়াৰ স্বাক্ষৰ

E-মত, S-স্থানান্তৰিত/ বাসস্থান পৰিবৰ্তন, R-প্ৰতিলিপি, M-নিখোজ, Q-অযোগ্য