



ভোটাৰ তালিকা 2026 S03 অসম

বিধানসভা সমষ্টিৰ নম্বৰ, নাম আৰু সংৰক্ষণৰ স্থিতি : 104 - দেৰগাওঁ (সাধাৰণ)		খণ্ড নং : 187																			
এই বিধানসভা সমষ্টিত কোন সংসদীয় সমষ্টিৰ অন্তৰ্গত তাৰ নম্বৰ, নাম আৰু সংৰক্ষণ স্থিতি : 10 - কাজিৰঙা (সাধাৰণ)																					
1. সংশোধনৰ বিৱৰণ																					
সংশোধনৰ বছৰ	2026	তালিকাৰ চিনাক্তকৰণ																			
ভিত্তি তাৰিখ	01-04-2026	বিশেষ সংশোধন, 2026 চনৰ পূৰ্বৰ 2025 চনৰ মূল তালিকাৰ লগত থকা সংযোজন সমূহ একত্ৰিতকৰণ কৰা তালিকা।																			
সংশোধনৰ প্ৰকাৰ	বিশেষ সংশোধন 2026																				
প্ৰকাশনৰ তাৰিখ	23-03-2026																				
2. খণ্ড আৰু ভোটগ্ৰহন কেন্দ্ৰৰ বিৱৰণ																					
খণ্ডৰ অন্তৰ্গত এলেকা সমূহৰ নম্বৰ আৰু নাম																					
1- দোলাখৰিয়া গাওঁ		<table border="1" style="width: 100%; border-collapse: collapse;"> <tr> <td>মূল চহৰ/গাওঁ</td> <td>: ২ নং দোলাখৰিয়া</td> </tr> <tr> <td>ৱাৰ্ড নং</td> <td>:</td> </tr> <tr> <td>ডাকঘৰ</td> <td>: কমাৰবন্ধা</td> </tr> <tr> <td>পুলিচ থানা</td> <td>: গোলাঘাট থানা</td> </tr> <tr> <td>ব্লক</td> <td>: গোলাঘাট কেন্দ্ৰীয় কঠালগুৰি খণ্ড (পি-১)</td> </tr> <tr> <td>ৰাজহ চক্ৰ</td> <td>: গোলাঘাট ৰাজহ চক্ৰ</td> </tr> <tr> <td>জিলা</td> <td>: গোলাঘাট</td> </tr> <tr> <td>পিনকোড</td> <td>: 785625</td> </tr> </table>				মূল চহৰ/গাওঁ	: ২ নং দোলাখৰিয়া	ৱাৰ্ড নং	:	ডাকঘৰ	: কমাৰবন্ধা	পুলিচ থানা	: গোলাঘাট থানা	ব্লক	: গোলাঘাট কেন্দ্ৰীয় কঠালগুৰি খণ্ড (পি-১)	ৰাজহ চক্ৰ	: গোলাঘাট ৰাজহ চক্ৰ	জিলা	: গোলাঘাট	পিনকোড	: 785625
মূল চহৰ/গাওঁ	: ২ নং দোলাখৰিয়া																				
ৱাৰ্ড নং	:																				
ডাকঘৰ	: কমাৰবন্ধা																				
পুলিচ থানা	: গোলাঘাট থানা																				
ব্লক	: গোলাঘাট কেন্দ্ৰীয় কঠালগুৰি খণ্ড (পি-১)																				
ৰাজহ চক্ৰ	: গোলাঘাট ৰাজহ চক্ৰ																				
জিলা	: গোলাঘাট																				
পিনকোড	: 785625																				
3. ভোটগ্ৰহন কেন্দ্ৰৰ বিৱৰণ																					
ভোটগ্ৰহন কেন্দ্ৰৰ নম্বৰ আৰু নাম :		ভোটগ্ৰহন কেন্দ্ৰৰ প্ৰকাৰ (পুৰুষ/মহিলা/সাধাৰণ)		সাধাৰণ																	
187 - ২নং দোলাখৰিয়া এল.পি.স্কুল (সোঁফাল)		খণ্ডৰ অন্তৰ্গত সহায়ক ভোটগ্ৰহন কেন্দ্ৰৰ সংখ্যা :		0																	
ভোটগ্ৰহন কেন্দ্ৰৰ ঠিকনা :																					
২ নং দোলাখৰিয়া এল.পি.স্কুল, কোঠা ১, ২ নং দোলাখৰিয়া																					
4. ভোটাৰৰ সংখ্যা																					
আৰম্ভনি ক্ৰমিক নং	শেষ ক্ৰমিক নং	মুঠ ভোটাৰ																			
		পুৰুষ	মহিলা	৩য় লিঙ্গ	মুঠ																
1	817	367	396	0	763																

নিৰ্বাচক পঞ্জীয়ন বিষয়াৰ স্বাক্ষৰ



Nazri Naksha

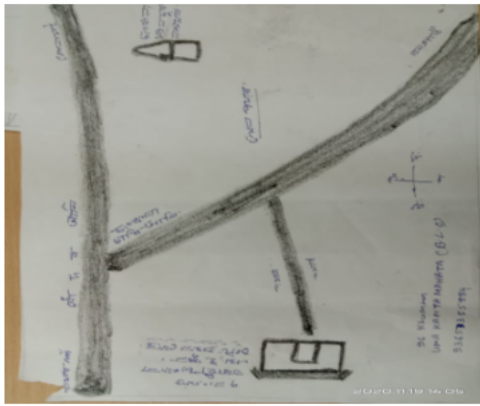

Google Map View



Polling Station Building Front View



ভোটগ্ৰহন কেন্দ্ৰৰ সন্মুখৰ দৃশ্য



Cad View

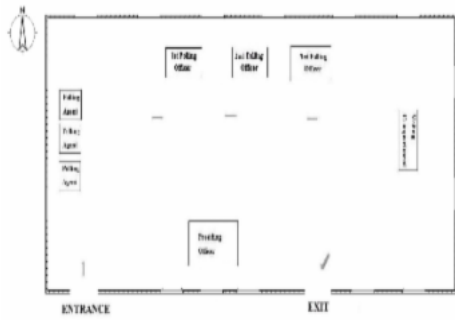

Key MAP View

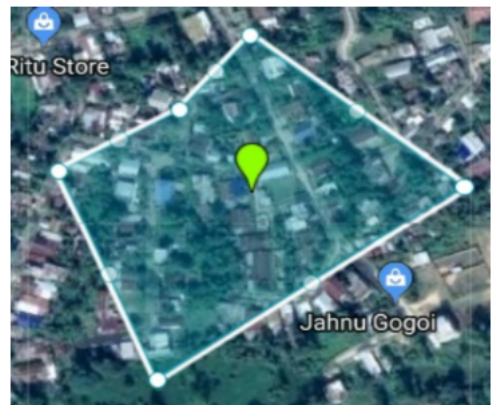



1 নাম : বকুল গগৈ পিতাৰ নাম: গুণাৰাম গগৈ ঘৰ নং : 1 বয়স : 65 লিঙ্গ : পুৰুষ	FJS1354569 ফটো উপলব্ধ	2 নাম : ধনেশ্বৰী গগৈ স্বামীৰ নাম: বকুল গগৈ ঘৰ নং : 1 বয়স : 61 লিঙ্গ : মহিলা	FJS1354570 ফটো উপলব্ধ	3 নাম : জিতু গগৈ পিতাৰ নাম: বকুল গগৈ ঘৰ নং : 1 বয়স : 32 লিঙ্গ : পুৰুষ	FJS1354581 ফটো উপলব্ধ
S 4 নাম : জুৰি গগৈ পিতাৰ নাম: বকুল গগৈ ঘৰ নং : 29 বয়স : 29 লিঙ্গ : মহিলা	FJS0113266 ফটো উপলব্ধ	5 নাম : ললিত গগৈ পিতাৰ নাম: বকুল গগৈ ঘৰ নং : 1 বয়স : 27 লিঙ্গ : পুৰুষ	FJS0113449 ফটো উপলব্ধ	6 নাম : বকুল গগৈ পিতাৰ নাম: লক্ষীৰাম গগৈ ঘৰ নং : 2 বয়স : 81 লিঙ্গ : পুৰুষ	FJS1354592 ফটো উপলব্ধ
7 নাম : বিমলী গগৈ স্বামীৰ নাম: বকুল গগৈ ঘৰ নং : 2 বয়স : 71 লিঙ্গ : মহিলা	FJS1354605 ফটো উপলব্ধ	8 নাম : দিগন্ত গগৈ পিতাৰ নাম: বকুল গগৈ ঘৰ নং : 2 বয়স : 40 লিঙ্গ : পুৰুষ	FJS1354638 ফটো উপলব্ধ	9 নাম : পপী গগৈ স্বামীৰ নাম: দিগন্ত গগৈ ঘৰ নং : 2 বয়স : 39 লিঙ্গ : মহিলা	FJS1354650 ফটো উপলব্ধ
10 নাম : জয়ন্ত গগৈ পিতাৰ নাম: বকুল গগৈ ঘৰ নং : 2 বয়স : 38 লিঙ্গ : পুৰুষ	FJS1354649 ফটো উপলব্ধ	11 নাম : দীপক গগৈ পিতাৰ নাম: বকুল গগৈ ঘৰ নং : 2ক বয়স : 42 লিঙ্গ : পুৰুষ	FJS1354616 ফটো উপলব্ধ	12 নাম : মন্দিৰা গগৈ স্বামীৰ নাম: দীপক গগৈ ঘৰ নং : 2ক বয়স : 40 লিঙ্গ : মহিলা	FJS1354627 ফটো উপলব্ধ
13 নাম : অনন্ত গগৈ পিতাৰ নাম: দীপক গগৈ ঘৰ নং : 2ক বয়স : 24 লিঙ্গ : পুৰুষ	FJS0372805 ফটো উপলব্ধ	14 নাম : মনোজ গগৈ পিতাৰ নাম: বাবু গগৈ ঘৰ নং : 2খ বয়স : 25 লিঙ্গ : পুৰুষ	FJS0372888 ফটো উপলব্ধ	15 নাম : যতীন গগৈ পিতাৰ নাম: গুনিন্দ্র গগৈ ঘৰ নং : 3 বয়স : 62 লিঙ্গ : পুৰুষ	FJS1354694 ফটো উপলব্ধ
16 নাম : বসন্তমনি বৰা স্বামীৰ নাম: তুলাৰাম গগৈ ঘৰ নং : 3 বয়স : 47 লিঙ্গ : মহিলা	FJS1354661 ফটো উপলব্ধ	17 নাম : ৰূপা গগৈ স্বামীৰ নাম: যতীন গগৈ ঘৰ নং : 3 বয়স : 37 লিঙ্গ : মহিলা	FJS1354730 ফটো উপলব্ধ	S 18 নাম : তুষা গগৈ পিতাৰ নাম: যতীন গগৈ ঘৰ নং : 3 বয়স : 28 লিঙ্গ : মহিলা	FJS0199372 ফটো উপলব্ধ
19 নাম : পাহী গগৈ পিতাৰ নাম: আচিন্ত গগৈ ঘৰ নং : 3 বয়স : 25 লিঙ্গ : মহিলা	FJS0493098 ফটো উপলব্ধ	20 নাম : দৰ্শনা গগৈ পিতাৰ নাম: গিৰীশ গগৈ ঘৰ নং : 3ক বয়স : 21 লিঙ্গ : মহিলা	GXO0045559 ফটো উপলব্ধ	21 নাম : গিৰীশ গগৈ পিতাৰ নাম: গুনিন্দ্র গগৈ ঘৰ নং : 3ক বয়স : 57 লিঙ্গ : পুৰুষ	FJS1354707 ফটো উপলব্ধ
22 নাম : মঞ্জুমনি বৰা স্বামীৰ নাম: গিৰীশ গগৈ ঘৰ নং : 3ক বয়স : 54 লিঙ্গ : মহিলা	FJS1354718 ফটো উপলব্ধ	23 নাম : জয়শ্ৰী গগৈ পিতাৰ নাম: গিৰীশ গগৈ ঘৰ নং : 3ক বয়স : 26 লিঙ্গ : মহিলা	FJS0324970 ফটো উপলব্ধ	24 নাম : তুলাৰাম গগৈ পিতাৰ নাম: গুনিন্দ্র গগৈ ঘৰ নং : 3ক বয়স : 52 লিঙ্গ : পুৰুষ	FJS1354729 ফটো উপলব্ধ
25 নাম : ভদ্রেেশ্বৰ গগৈ পিতাৰ নাম: গুণাৰাম গগৈ ঘৰ নং : 8 বয়স : 82 লিঙ্গ : পুৰুষ	FJS1354741 ফটো উপলব্ধ	26 নাম : গুলচী গগৈ স্বামীৰ নাম: ভদ্রেেশ্বৰ গগৈ ঘৰ নং : 8 বয়স : 77 লিঙ্গ : মহিলা	FJS1354752 ফটো উপলব্ধ	27 নাম : ৰমেন গগৈ পিতাৰ নাম: ভদ্রেেশ্বৰ গগৈ ঘৰ নং : 8 বয়স : 46 লিঙ্গ : পুৰুষ	FJS1354763 ফটো উপলব্ধ
28 নাম : ভাৰতী গৌহাই গগৈ স্বামীৰ নাম: ৰমেন গগৈ ঘৰ নং : 8 বয়স : 38 লিঙ্গ : মহিলা	FJS1364370 ফটো উপলব্ধ	29 নাম : মৃদসিমা দুৱৰা স্বামীৰ নাম: সঞ্জীৱ গগৈ ঘৰ নং : 8 বয়স : 30 লিঙ্গ : মহিলা	FJS1364369 ফটো উপলব্ধ	30 নাম : সঞ্জীৱ গগৈ পিতাৰ নাম: ভদ্রেেশ্বৰ গগৈ ঘৰ নং : 4ক বয়স : 43 লিঙ্গ : পুৰুষ	FJS1354774 ফটো উপলব্ধ



31 নাম : হেমন্ত গগৈ পিতাৰ নাম: অকন গগৈ ঘৰ নং : ৫ বয়স : 28 লিঙ্গ : পুৰুষ	FJS0084699	ফটো উপলব্ধ	32 নাম : কুশল গগৈ পিতাৰ নাম: চেনীৰাম গগৈ ঘৰ নং : ৬ বয়স : 44 লিঙ্গ : পুৰুষ	FJS1354809	ফটো উপলব্ধ	33 নাম : ৰূপা গগৈ স্বামীৰ নাম: কুশল গগৈ ঘৰ নং : ৬ বয়স : 35 লিঙ্গ : মহিলা	FJS1354810	ফটো উপলব্ধ
34 নাম : বাবু গগৈ পিতাৰ নাম: চেনীৰাম গগৈ ঘৰ নং : ৬ক বয়স : 45 লিঙ্গ : পুৰুষ	FJS1354854	ফটো উপলব্ধ	35 নাম : দীপা গগৈ স্বামীৰ নাম: বাবু গগৈ ঘৰ নং : ৬ক বয়স : 36 লিঙ্গ : মহিলা	FJS1354821	ফটো উপলব্ধ	36 নাম : বিবিশা গগৈ পিতাৰ নাম: বাবু গগৈ ঘৰ নং : ৬ক বয়স : 23 লিঙ্গ : মহিলা	FJS0512574	ফটো উপলব্ধ
37 নাম : ৰমেন গগৈ পিতাৰ নাম: প্ৰফুল্ল গগৈ ঘৰ নং : ৬খ বয়স : 48 লিঙ্গ : পুৰুষ	FJS1354832	ফটো উপলব্ধ	# 38 নাম : ৰেণু গগৈ স্বামীৰ নাম: ৰমেন গগৈ ঘৰ নং : ৬খ বয়স : 47 লিঙ্গ : মহিলা	FJS1354843	ফটো উপলব্ধ	39 নাম : মৃদু পবন গগৈ পিতাৰ নাম: ৰমেন গগৈ ঘৰ নং : ৬খ বয়স : 23 লিঙ্গ : পুৰুষ	FJS0509844	ফটো উপলব্ধ
40 নাম : প্ৰমীলা তাঁতী স্বামীৰ নাম: ৰাহিত তাঁতী ঘৰ নং : ৭ বয়স : 53 লিঙ্গ : মহিলা	FJS0383661	ফটো উপলব্ধ	41 নাম : প্ৰমীলা তাঁতী স্বামীৰ নাম: ৰাহিত তাঁতী ঘৰ নং : ৭ বয়স : 50 লিঙ্গ : মহিলা	FJS0491746	ফটো উপলব্ধ	S 42 নাম : প্ৰিয়ংকা ভূঞা পিতাৰ নাম: ৰবিন ভূঞা ঘৰ নং : ৮ বয়স : 25 লিঙ্গ : মহিলা	FJS0485169	ফটো উপলব্ধ
43 নাম : টংকেশ্বৰ শইকীয়া পিতাৰ নাম: ভদ্ৰেশ্বৰ শইকীয়া ঘৰ নং : ৯ বয়স : 67 লিঙ্গ : পুৰুষ	FJS1354865	ফটো উপলব্ধ	44 নাম : ৰূপহী শইকীয়া স্বামীৰ নাম: টংকেশ্বৰ শইকীয়া ঘৰ নং : ৯ বয়স : 62 লিঙ্গ : মহিলা	FJS1354876	ফটো উপলব্ধ	45 নাম : সোমেশ্বৰ শইকীয়া পিতাৰ নাম: খহুৱা শইকীয়া ঘৰ নং : ৯ বয়স : 66 লিঙ্গ : পুৰুষ	FJS1354887	ফটো উপলব্ধ
46 নাম : ৰন শইকীয়া স্বামীৰ নাম: সোমেশ্বৰ শইকীয়া ঘৰ নং : ১০ বয়স : 59 লিঙ্গ : মহিলা	FJS1354898	ফটো উপলব্ধ	47 নাম : গিৰিণ শইকীয়া পিতাৰ নাম: সোমেশ্বৰ শইকীয়া ঘৰ নং : ১০ বয়স : 36 লিঙ্গ : পুৰুষ	FJS1354901	ফটো উপলব্ধ	48 নাম : জোনালী বুৰা শইকীয়া স্বামীৰ নাম: গিৰিণ শইকীয়া ঘৰ নং : ১০ বয়স : 36 লিঙ্গ : মহিলা	FJS0113688	ফটো উপলব্ধ
49 নাম : যমুন শইকীয়া পিতাৰ নাম: সোমেশ্বৰ শইকীয়া ঘৰ নং : ১০ক বয়স : 37 লিঙ্গ : পুৰুষ	FJS1354912	ফটো উপলব্ধ	50 নাম : নিলাক্ষী দুৱৰা শইকীয়া স্বামীৰ নাম: যমুন শইকীয়া ঘৰ নং : ১০ক বয়স : 34 লিঙ্গ : মহিলা	FJS1489196	ফটো উপলব্ধ	51 নাম : সৰমাই দুৱৰা পিতাৰ নাম: দণ্ডিৰাম দুৱৰা ঘৰ নং : ১১ বয়স : 77 লিঙ্গ : মহিলা	FJS1354923	ফটো উপলব্ধ
52 নাম : সোম দুৱৰা পিতাৰ নাম: দণ্ডিৰাম দুৱৰা ঘৰ নং : ১১ বয়স : 72 লিঙ্গ : পুৰুষ	FJS1354934	ফটো উপলব্ধ	53 নাম : থানেশ্বৰী দুৱৰা স্বামীৰ নাম: সোম দুৱৰা ঘৰ নং : ১১ বয়স : 67 লিঙ্গ : মহিলা	FJS1354945	ফটো উপলব্ধ	54 নাম : চন্দ্ৰ প্ৰভা লাহন দুৱৰা স্বামীৰ নাম: মৃদুল দুৱৰা ঘৰ নং : ১১ বয়স : 33 লিঙ্গ : মহিলা	FJS0303198	ফটো উপলব্ধ
55 নাম : মৃদুল দুৱৰা পিতাৰ নাম: সোমেশ্বৰ দুৱৰা ঘৰ নং : ১১ বয়স : 33 লিঙ্গ : পুৰুষ	FJS1354967	ফটো উপলব্ধ	56 নাম : তুলিকা দুৱৰা স্বামীৰ নাম: ধীৰেন দুৱৰা ঘৰ নং : ১১ক বয়স : 41 লিঙ্গ : মহিলা	FJS1354978	ফটো উপলব্ধ	57 নাম : ধীৰেন দুৱৰা পিতাৰ নাম: সোমেশ্বৰ দুৱৰা ঘৰ নং : ১১ক বয়স : 39 লিঙ্গ : পুৰুষ	FJS1354956	ফটো উপলব্ধ
E 58 নাম : ভোগেশ্বৰ দুৱৰা পিতাৰ নাম: ভদ্ৰাম দুৱৰা ঘৰ নং : ১২ বয়স : 79 লিঙ্গ : পুৰুষ	FJS1354989	ফটো উপলব্ধ	59 নাম : কুমলী দুৱৰা স্বামীৰ নাম: ভোগেশ্বৰ দুৱৰা ঘৰ নং : ১২ বয়স : 75 লিঙ্গ : মহিলা	FJS1354990	ফটো উপলব্ধ	60 নাম : চুলেধৰ দুৱৰা পিতাৰ নাম: ভোগেশ্বৰ দুৱৰা ঘৰ নং : ১২ বয়স : 52 লিঙ্গ : পুৰুষ	FJS1355006	ফটো উপলব্ধ



61 নাম : জ্যোতি দূৰৰা স্বামীৰ নাম: চুলৈধৰ দূৰৰা ঘৰ নং : ১২ বয়স : 49 লিঙ্গ : মহিলা	FJS1355017 ফটো উপলব্ধ	62 নাম : উপেন দূৰৰা পিতাৰ নাম: চুলৈধৰ দূৰৰা ঘৰ নং : ১২ বয়স : 30 লিঙ্গ : পুৰুষ	FJS1489185 ফটো উপলব্ধ	63 নাম : নয়নমনি শইকীয়া দূৰৰা স্বামীৰ নাম: উপেন দূৰৰা ঘৰ নং : ১২ বয়স : 29 লিঙ্গ : মহিলা	FJS0124586 ফটো উপলব্ধ
64 নাম : মুকুল দূৰৰা পিতাৰ নাম: গংগাধৰ দূৰৰা ঘৰ নং : ১২ক বয়স : 28 লিঙ্গ : পুৰুষ	FJS0009209 ফটো উপলব্ধ	65 নাম : বিম্পী বৰা দূৰৰা স্বামীৰ নাম: মুকুল দূৰৰা ঘৰ নং : ১২ক বয়স : 27 লিঙ্গ : মহিলা	FJS0124719 ফটো উপলব্ধ	66 নাম : গংগাধৰ দূৰৰা পিতাৰ নাম: ভোগেশ্বৰ দূৰৰা ঘৰ নং : ১২ক বয়স : 55 লিঙ্গ : পুৰুষ	FJS1355028 ফটো উপলব্ধ
67 নাম : ৰতি দূৰৰা স্বামীৰ নাম: গংগাধৰ দূৰৰা ঘৰ নং : ১২ বয়স : 52 লিঙ্গ : মহিলা	FJS1355039 ফটো উপলব্ধ	68 নাম : শৰত গগৈ পিতাৰ নাম: মুহিৰাম গগৈ ঘৰ নং : ১৩ বয়স : 70 লিঙ্গ : পুৰুষ	FJS1355040 ফটো উপলব্ধ	69 নাম : পুণ্য গগৈ স্বামীৰ নাম: শৰত গগৈ ঘৰ নং : ১৩ বয়স : 67 লিঙ্গ : মহিলা	FJS1355051 ফটো উপলব্ধ
70 নাম : গৌতম গগৈ পিতাৰ নাম: শৰত গগৈ ঘৰ নং : ১৩ বয়স : 40 লিঙ্গ : পুৰুষ	FJS1355062 ফটো উপলব্ধ	71 নাম : নমিতা গগৈ স্বামীৰ নাম: গৌতম গগৈ ঘৰ নং : ১৩ বয়স : 37 লিঙ্গ : মহিলা	FJS1355084 ফটো উপলব্ধ	72 নাম : চন্দ্ৰমা বৰ্মন স্বামীৰ নাম: আকাশ নীল হাজৰিকা ঘৰ নং : ১৪ বয়স : 36 লিঙ্গ : মহিলা	FJS0485045 ফটো উপলব্ধ
73 নাম : আকাশ নীল হাজৰিকা পিতাৰ নাম: দেবেশ্বৰ হাজৰিকা ঘৰ নং : ১৪ বয়স : 36 লিঙ্গ : পুৰুষ	FJS0487314 ফটো উপলব্ধ	E 74 নাম : কুমলী কৰ্মকাৰ স্বামীৰ নাম: অজুন কৰ্মকাৰ ঘৰ নং : ১৫ বয়স : 62 লিঙ্গ : মহিলা	FJS1355120 ফটো উপলব্ধ	75 নাম : ৰাজু কৰ্মকাৰ পিতাৰ নাম: অজুন কৰ্মকাৰ ঘৰ নং : ১৫ বয়স : 46 লিঙ্গ : পুৰুষ	FJS1355131 ফটো উপলব্ধ
76 নাম : প্ৰতীমা কৰ্মকাৰ স্বামীৰ নাম: ৰাজু কৰ্মকাৰ ঘৰ নং : ১৫ বয়স : 31 লিঙ্গ : মহিলা	FJS1488762 ফটো উপলব্ধ	77 নাম : বগাই ভূঞা পিতাৰ নাম: বলিয়া ভূঞা ঘৰ নং : ১৬ বয়স : 67 লিঙ্গ : পুৰুষ	FJS1355142 ফটো উপলব্ধ	78 নাম : ৰূপধন কৰ্মকাৰ পিতাৰ নাম: জংঘলী কৰ্মকাৰ ঘৰ নং : ১৭ বয়স : 62 লিঙ্গ : পুৰুষ	FJS1355164 ফটো উপলব্ধ
79 নাম : বাচকী কৰ্মকাৰ স্বামীৰ নাম: ৰূপধন কৰ্মকাৰ ঘৰ নং : ১৭ বয়স : 57 লিঙ্গ : মহিলা	FJS1355175 ফটো উপলব্ধ	80 নাম : মালৌ কৰ্মকাৰ পিতাৰ নাম: ৰূপধন কৰ্মকাৰ ঘৰ নং : ১৭ বয়স : 27 লিঙ্গ : পুৰুষ	FJS0147066 ফটো উপলব্ধ	81 নাম : টন কৰ্মকাৰ পিতাৰ নাম: ৰূপধন কৰ্মকাৰ ঘৰ নং : ১৭ বয়স : 24 লিঙ্গ : মহিলা	FJS0552794 ফটো উপলব্ধ
82 নাম : গুন কৰ্মকাৰ পিতাৰ নাম: ৰূপধন কৰ্মকাৰ ঘৰ নং : ১৭ বয়স : 22 লিঙ্গ : পুৰুষ	FJS0538991 ফটো উপলব্ধ	83 নাম : মৌচুমী কৰ্মকাৰ স্বামীৰ নাম: গুন কৰ্মকাৰ ঘৰ নং : ১৭ বয়স : 22 লিঙ্গ : মহিলা	FJS0553339 ফটো উপলব্ধ	84 নাম : ৰূপধন ভূঞা পিতাৰ নাম: টক ভূঞা ঘৰ নং : ১৭ বয়স : 34 লিঙ্গ : পুৰুষ	FJS0303669 ফটো উপলব্ধ
S 85 নাম : জোনালী ভূঞা স্বামীৰ নাম: ৰূপধন ভূঞা ঘৰ নং : ১৭ বয়স : 32 লিঙ্গ : মহিলা	FJS0303677 ফটো উপলব্ধ	86 নাম : ঘনশ্যাম গগৈ পিতাৰ নাম: যাদৱ গগৈ ঘৰ নং : ২১ বয়স : 64 লিঙ্গ : পুৰুষ	FJS1355186 ফটো উপলব্ধ	87 নাম : অঞ্জনা গগৈ স্বামীৰ নাম: ঘনশ্যাম গগৈ ঘৰ নং : ২১ বয়স : 58 লিঙ্গ : মহিলা	FJS1355197 ফটো উপলব্ধ
88 নাম : ৰঞ্জিত গগৈ পিতাৰ নাম: ঘনশ্যাম গগৈ ঘৰ নং : ২১ বয়স : 39 লিঙ্গ : পুৰুষ	FJS1355200 ফটো উপলব্ধ	89 নাম : মিনালী তামুলী গগৈ স্বামীৰ নাম: ৰঞ্জিত গগৈ ঘৰ নং : ২১ বয়স : 32 লিঙ্গ : মহিলা	FJS1364267 ফটো উপলব্ধ	90 নাম : বীনা শইকীয়া স্বামীৰ নাম: দিলীপ শইকীয়া ঘৰ নং : ২২ বয়স : 59 লিঙ্গ : মহিলা	FJS1355211 ফটো উপলব্ধ



91 নাম : ফুলেন শইকীয়া পিতাৰ নাম: দিলীপ শইকীয়া ঘৰ নং : ২২ বয়স : 39 লিঙ্গ : পুৰুষ	FJS1355233 ফটো উপলব্ধ	92 নাম : জিন্টি শইকীয়া স্বামীৰ নাম: ফুলেন শইকীয়া ঘৰ নং : ২২ বয়স : 36 লিঙ্গ : মহিলা	FJS0009421 ফটো উপলব্ধ	93 নাম : বন্জনা শইকীয়া পিতাৰ নাম: দিলীপ শইকীয়া ঘৰ নং : ২২ বয়স : 25 লিঙ্গ : মহিলা	FJS0482372 ফটো উপলব্ধ
94 নাম : মাইনা কৰ্মকাৰ স্বামীৰ নাম: মুদুল কৰ্মকাৰ ঘৰ নং : ২২ বয়স : 25 লিঙ্গ : মহিলা	FJS0552059 ফটো উপলব্ধ	95 নাম : লিলি শইকীয়া পিতাৰ নাম: দিলীপ শইকীয়া ঘৰ নং : ২২ক বয়স : 53 লিঙ্গ : মহিলা	FJS1355222 ফটো উপলব্ধ	# 96 নাম : দ্ৰোণ কান্ত শইকীয়া পিতাৰ নাম: ক্ষিৰেশ্বৰ শইকীয়া ঘৰ নং : ২৪ বয়স : 72 লিঙ্গ : পুৰুষ	FJS1355244 ফটো উপলব্ধ
# 97 নাম : মনোৰমা শইকীয়া স্বামীৰ নাম: দ্ৰোণকান্ত শইকীয়া ঘৰ নং : ২৪ বয়স : 59 লিঙ্গ : মহিলা	FJS1355255 ফটো উপলব্ধ	# 98 নাম : ভাস্কৰ জ্যোতি শইকীয়া পিতাৰ নাম: দ্ৰোণকান্ত শইকীয়া ঘৰ নং : ২৪ বয়স : 45 লিঙ্গ : পুৰুষ	FJS1355266 ফটো উপলব্ধ	# 99 নাম : বন্দনা বৰা শইকীয়া স্বামীৰ নাম: ভাস্কৰ জ্যোতি শইকীয়া ঘৰ নং : ২৪ বয়স : 37 লিঙ্গ : মহিলা	FJS1364698 ফটো উপলব্ধ
100 নাম : বৃপাক্ষ জ্যোতি শইকীয়া পিতাৰ নাম: দ্ৰোণকান্ত শইকীয়া ঘৰ নং : ২৪ বয়স : 30 লিঙ্গ : পুৰুষ	FJS0009422 ফটো উপলব্ধ	101 নাম : পৰিস্মিতা ৰাজখোৱা শইকীয়া স্বামীৰ নাম: বৃপাক্ষজ্যোতি শইকীয়া ঘৰ নং : ২৪ বয়স : 28 লিঙ্গ : মহিলা	FJS0171868 ফটো উপলব্ধ	102 নাম : ৰেবতী দুৱৰা মাতৃৰ নাম: জয়ন্তী দুৱৰা ঘৰ নং : ২৫ বয়স : 53 লিঙ্গ : মহিলা	FJS0111229 ফটো উপলব্ধ
103 নাম : পলিন দুৱৰা মাতৃৰ নাম: জয়ন্তী দুৱৰা ঘৰ নং : ২৫ বয়স : 49 লিঙ্গ : পুৰুষ	FJS0111237 ফটো উপলব্ধ	S 104 নাম : জোন্যমণি দুৱৰা মাতৃৰ নাম: জয়ন্তী দুৱৰা ঘৰ নং : ২৫ বয়স : 45 লিঙ্গ : মহিলা	FJS0111278 ফটো উপলব্ধ	105 নাম : জীতু দুৱৰা মাতৃৰ নাম: জয়ন্তী দুৱৰা ঘৰ নং : ২৫ বয়স : 42 লিঙ্গ : মহিলা	FJS0111328 ফটো উপলব্ধ
106 নাম : মৌচমী দুৱৰা স্বামীৰ নাম: পুলিন দুৱৰা ঘৰ নং : ২৫ বয়স : 41 লিঙ্গ : মহিলা	FJS0111336 ফটো উপলব্ধ	107 নাম : কৰবী বৰা দুৱৰা স্বামীৰ নাম: নৃপেণ দুৱৰা ঘৰ নং : ২৫ বয়স : 40 লিঙ্গ : মহিলা	FJS0111369 ফটো উপলব্ধ	108 নাম : অসমী গৌহাই পিতাৰ নাম: বুদ গৌহাই ঘৰ নং : ২৫ বয়স : 25 লিঙ্গ : মহিলা	FJS0332866 ফটো উপলব্ধ
109 নাম : দিব্যা শইকীয়া স্বামীৰ নাম: দিলিপ শইকীয়া ঘৰ নং : 26 বয়স : 56 লিঙ্গ : মহিলা	FJS4952024 ফটো উপলব্ধ	110 নাম : দিলিপ শইকীয়া অন্যান্য: দিব্যা শইকীয়া ঘৰ নং : 26 বয়স : 51 লিঙ্গ : পুৰুষ	FJS4952016 ফটো উপলব্ধ	111 নাম : কিশালয় শইকীয়া পিতাৰ নাম: দিলিপ শইকীয়া ঘৰ নং : 26 বয়স : 22 লিঙ্গ : পুৰুষ	FJS4952032 ফটো উপলব্ধ
112 নাম : ভদ্র বৰা পিতাৰ নাম: চেনীৰাম বৰা ঘৰ নং : ২৯ বয়স : 76 লিঙ্গ : পুৰুষ	FJS1355277 ফটো উপলব্ধ	113 নাম : শান্তনু বৰা পিতাৰ নাম: ভদ্র বৰা ঘৰ নং : ২৯ বয়স : 50 লিঙ্গ : পুৰুষ	FJS1355299 ফটো উপলব্ধ	114 নাম : মামু ৰাজখোৱা বৰা স্বামীৰ নাম: পঙ্কজ বৰা ঘৰ নং : ২৯ বয়স : 49 লিঙ্গ : মহিলা	FJS1355324 ফটো উপলব্ধ
115 নাম : পঙ্কজ বৰা পিতাৰ নাম: ভদ্র বৰা ঘৰ নং : ২৯ বয়স : 48 লিঙ্গ : পুৰুষ	FJS1355302 ফটো উপলব্ধ	116 নাম : পল্লবী তামলী বৰা স্বামীৰ নাম: শান্তনু বৰা ঘৰ নং : ২৯ বয়স : 46 লিঙ্গ : মহিলা	FJS1355313 ফটো উপলব্ধ	117 নাম : গুণেন বৰা পিতাৰ নাম: চেনীৰাম বৰা ঘৰ নং : ৩০ বয়স : 70 লিঙ্গ : পুৰুষ	FJS1355346 ফটো উপলব্ধ
# 118 নাম : দীনা বৰা স্বামীৰ নাম: গুণেন বৰা ঘৰ নং : ৩০ বয়স : 68 লিঙ্গ : মহিলা	FJS1355357 ফটো উপলব্ধ	R2 119 নাম : জাহ্নবী বৰা পিতাৰ নাম: গুণেন বৰা ঘৰ নং : ৩০ বয়স : 34 লিঙ্গ : মহিলা	FJS1355335 ফটো উপলব্ধ	120 নাম : কাৰেবী বৰা পিতাৰ নাম: গুণেন বৰা ঘৰ নং : ৩০ বয়স : 27 লিঙ্গ : মহিলা	FJS0186866 ফটো উপলব্ধ



121 নাম : কল্পনা বৰা স্বামীৰ নাম: বিপুল বৰা ঘৰ নং : 31 বয়স : 65 লিঙ্গ : মহিলা	FJS1355368 ফটো উপলব্ধ	S 122 নাম : শিখামনি বৰা মাতৃৰ নাম: কল্পনা বৰা ঘৰ নং : 31 বয়স : 36 লিঙ্গ : মহিলা	FJS1355379 ফটো উপলব্ধ	123 নাম : জনজন বৰা মাতৃৰ নাম: কল্পনা বৰা ঘৰ নং : 31 বয়স : 34 লিঙ্গ : মহিলা	FJS1355380 ফটো উপলব্ধ
124 নাম : মৌচুম বৰা পিতাৰ নাম: বিপুল বৰা ঘৰ নং : 31 বয়স : 31 লিঙ্গ : পুৰুষ	FJS0110064 ফটো উপলব্ধ	125 নাম : শুকুৰা গগৈ পিতাৰ নাম: পৰ্বতীয়া গগৈ ঘৰ নং : 32 বয়স : 79 লিঙ্গ : পুৰুষ	FJS1355404 ফটো উপলব্ধ	126 নাম : ভদ্ৰেশ্বৰী গগৈ স্বামীৰ নাম: শুকুৰা গগৈ ঘৰ নং : 32 বয়স : 75 লিঙ্গ : মহিলা	FJS1355426 ফটো উপলব্ধ
127 নাম : ডিম্বেশ্বৰ গগৈ পিতাৰ নাম: শুকুৰা গগৈ ঘৰ নং : 32 বয়স : 47 লিঙ্গ : পুৰুষ	FJS1355437 ফটো উপলব্ধ	128 নাম : হেমন্ত গগৈ পিতাৰ নাম: শুকুৰা গগৈ ঘৰ নং : 32 বয়স : 45 লিঙ্গ : পুৰুষ	FJS1355448 ফটো উপলব্ধ	# 129 নাম : বীণা গগৈ স্বামীৰ নাম: ডিম্বেশ্বৰ গগৈ ঘৰ নং : 32 বয়স : 46 লিঙ্গ : মহিলা	FJS1355391 ফটো উপলব্ধ
130 নাম : বিপুল গগৈ পিতাৰ নাম: অকন গগৈ ঘৰ নং : 33 বয়স : 55 লিঙ্গ : পুৰুষ	FJS1355459 ফটো উপলব্ধ	131 নাম : বৰ্ণালী গগৈ স্বামীৰ নাম: বিপুল গগৈ ঘৰ নং : 33 বয়স : 50 লিঙ্গ : মহিলা	FJS1355460 ফটো উপলব্ধ	132 নাম : সৌৰভ জ্যোতি গগৈ পিতাৰ নাম: বিপুল গগৈ ঘৰ নং : 33 বয়স : 24 লিঙ্গ : পুৰুষ	FJS0385930 ফটো উপলব্ধ
133 নাম : বিতপন গগৈ পিতাৰ নাম: বিপুল গগৈ ঘৰ নং : 33 বয়স : 19 লিঙ্গ : পুৰুষ	GXO0099044 ফটো উপলব্ধ	134 নাম : গোলাপী গগৈ স্বামীৰ নাম: নন্দেশ্বৰ গগৈ ঘৰ নং : 38 বয়স : 74 লিঙ্গ : মহিলা	FJS1355482 ফটো উপলব্ধ	135 নাম : প্ৰফুল্ল গগৈ পিতাৰ নাম: নন্দেশ্বৰ গগৈ ঘৰ নং : 38 বয়স : 55 লিঙ্গ : পুৰুষ	FJS1355493 ফটো উপলব্ধ
S 136 নাম : মনোৰপা গগৈ পিতাৰ নাম: নন্দেশ্বৰ গগৈ ঘৰ নং : 38 বয়স : 45 লিঙ্গ : মহিলা	FJS1355506 ফটো উপলব্ধ	# 137 নাম : বজী বৰা স্বামীৰ নাম: প্ৰফুল্ল গগৈ ঘৰ নং : 38 বয়স : 41 লিঙ্গ : মহিলা	FJS1355517 ফটো উপলব্ধ	138 নাম : ময়ূৰী কুৰ্মী পিতাৰ নাম: মহেন কুৰ্মী ঘৰ নং : 38 ক বয়স : 28 লিঙ্গ : মহিলা	FJS0344135 ফটো উপলব্ধ
139 নাম : মনয়ূৰী কুৰ্মী পিতাৰ নাম: মহেন কুৰ্মী ঘৰ নং : 38 ক বয়স : 25 লিঙ্গ : মহিলা	FJS0344689 ফটো উপলব্ধ	140 নাম : হিমদী ভূঞা ফুকন অন্যান্য: অজয় ফুকন ঘৰ নং : 34 Kha বয়স : 31 লিঙ্গ : মহিলা	FJS0290510 ফটো উপলব্ধ	141 নাম : মহেন কুৰ্মী পিতাৰ নাম: বিনুদ কুৰ্মী ঘৰ নং : 38 ক বয়স : 57 লিঙ্গ : পুৰুষ	FJS1489152 ফটো উপলব্ধ
142 নাম : অনু কুৰ্মী স্বামীৰ নাম: মহেন কুৰ্মী ঘৰ নং : 38 ক বয়স : 52 লিঙ্গ : মহিলা	FJS1489141 ফটো উপলব্ধ	143 নাম : অজয় ফুকন পিতাৰ নাম: হিমেন ফুকন ঘৰ নং : 38 ক বয়স : 47 লিঙ্গ : পুৰুষ	FJS1489174 ফটো উপলব্ধ	144 নাম : বিনা ফুকন স্বামীৰ নাম: অজয় ফুকন ঘৰ নং : 38 ক বয়স : 44 লিঙ্গ : মহিলা	FJS1489163 ফটো উপলব্ধ
145 নাম : মৌচুমী কুৰ্মী পিতাৰ নাম: মহেন কুৰ্মী ঘৰ নং : 38 ক বয়স : 32 লিঙ্গ : মহিলা	FJS1489130 ফটো উপলব্ধ	146 নাম : পদ্মাৱতী গগৈ স্বামীৰ নাম: তুলাৰাম গগৈ ঘৰ নং : 35 বয়স : 69 লিঙ্গ : মহিলা	FJS1355539 ফটো উপলব্ধ	147 নাম : হেমচন্দ্ৰ গগৈ পিতাৰ নাম: যাদৱ গগৈ ঘৰ নং : 35 বয়স : 62 লিঙ্গ : পুৰুষ	FJS1355551 ফটো উপলব্ধ
148 নাম : বান গগৈ স্বামীৰ নাম: নবকমল গগৈ ঘৰ নং : 35 বয়স : 62 লিঙ্গ : মহিলা	FJS1355562 ফটো উপলব্ধ	149 নাম : পল্লবি গগৈ স্বামীৰ নাম: হেমচন্দ্ৰ গগৈ ঘৰ নং : 35 বয়স : 49 লিঙ্গ : মহিলা	FJS1355595 ফটো উপলব্ধ	150 নাম : ৰাজু গগৈ পিতাৰ নাম: তুলাৰাম গগৈ ঘৰ নং : 35 বয়স : 41 লিঙ্গ : পুৰুষ	FJS1355573 ফটো উপলব্ধ



151 নাম : তুল মণি শইকীয়া পিতাৰ নাম: শ্ৰীৰেশ্বৰ শইকীয়া ঘৰ নং : ৩৫ বয়স : 39 লিঙ্গ : মহিলা	FJS1362830 ফটো উপলব্ধ	152 নাম : ভিজিট গগৈ পিতাৰ নাম: তুলাৰাম গগৈ ঘৰ নং : ৩৫ বয়স : 39 লিঙ্গ : পুৰুষ	FJS1355584 ফটো উপলব্ধ	153 নাম : শান্তনা শইকীয়া স্বামীৰ নাম: ৰাজু গগৈ ঘৰ নং : 35 বয়স : 34 লিঙ্গ : মহিলা	FJS4963633 ফটো উপলব্ধ
154 নাম : শ্যামলী গগৈ পিতাৰ নাম: নবকমল গগৈ ঘৰ নং : ৩৫ বয়স : 25 লিঙ্গ : মহিলা	FJS0338715 ফটো উপলব্ধ	155 নাম : মলয় গগৈ পিতাৰ নাম: হেম চন্দ্ৰ গগৈ ঘৰ নং : ৩৫ ক বয়স : 23 লিঙ্গ : পুৰুষ	FJS0487256 ফটো উপলব্ধ	156 নাম : ৰীতামণি হাজৰিকা স্বামীৰ নাম: তৰুন ৰাজখোৱা ঘৰ নং : 36 বয়স : 40 লিঙ্গ : মহিলা	GXO0065268 ফটো উপলব্ধ
157 নাম : পূৰ্ণ গগৈ পিতাৰ নাম: ডম্বৰু গগৈ ঘৰ নং : ৩৭ বয়স : 67 লিঙ্গ : পুৰুষ	FJS1355631 ফটো উপলব্ধ	158 নাম : বুল গগৈ স্বামীৰ নাম: পূৰ্ণ গগৈ ঘৰ নং : ৩৭ বয়স : 62 লিঙ্গ : মহিলা	FJS1355642 ফটো উপলব্ধ	159 নাম : সত্যজিত গগৈ পিতাৰ নাম: পূৰ্ণ গগৈ ঘৰ নং : ৩৭ বয়স : 47 লিঙ্গ : পুৰুষ	FJS0072926 ফটো উপলব্ধ
160 নাম : ফনিধৰ বৰা পিতাৰ নাম: নিত্যানন্দ বৰা ঘৰ নং : ৩৮ বয়স : 72 লিঙ্গ : পুৰুষ	FJS1355653 ফটো উপলব্ধ	# 161 নাম : দিপালী বৰা স্বামীৰ নাম: ফনিধৰ বৰা ঘৰ নং : ৩৮ বয়স : 67 লিঙ্গ : মহিলা	FJS1355664 ফটো উপলব্ধ	162 নাম : শিখা বৰা স্বামীৰ নাম: অচ্যুত বৰা ঘৰ নং : ৩৮ বয়স : 42 লিঙ্গ : মহিলা	FJS0009425 ফটো উপলব্ধ
163 নাম : সূৰ্য্য বৰা পিতাৰ নাম: ফনিধৰ বৰা ঘৰ নং : ৩৮ বয়স : 39 লিঙ্গ : পুৰুষ	FJS1355675 ফটো উপলব্ধ	164 নাম : অচ্যুত বৰা পিতাৰ নাম: ফনিধৰ বৰা ঘৰ নং : ৩৮ বয়স : 38 লিঙ্গ : পুৰুষ	FJS1355686 ফটো উপলব্ধ	S 165 নাম : জুৰি বৰা স্বামীৰ নাম: সূৰ্য্য বৰা ঘৰ নং : ৩৮ বয়স : 38 লিঙ্গ : মহিলা	FJS1355697 ফটো উপলব্ধ
R2 166 নাম : গীতাস্বী বৰা পিতাৰ নাম: ফণীধৰ বৰা ঘৰ নং : ৩৮ বয়স : 25 লিঙ্গ : মহিলা	FJS0491886 ফটো উপলব্ধ	167 নাম : আনন্দ ৰাম বৰা পিতাৰ নাম: ঠগীৰাম বৰা ঘৰ নং : ৩৯ বয়স : 72 লিঙ্গ : পুৰুষ	FJS1355700 ফটো উপলব্ধ	168 নাম : জোনালী দত্ত বৰা স্বামীৰ নাম: ৰম্ভু বৰা ঘৰ নং : ৩৯ বয়স : 48 লিঙ্গ : মহিলা	FJS0009423 ফটো উপলব্ধ
169 নাম : ৰম্ভু বৰা পিতাৰ নাম: আনন্দ বৰা ঘৰ নং : ৩৯ বয়স : 44 লিঙ্গ : পুৰুষ	FJS0485185 ফটো উপলব্ধ	170 নাম : অভিজ্ঞান বৰা পিতাৰ নাম: আনন্দ বৰা ঘৰ নং : ৩৯ বয়স : 40 লিঙ্গ : পুৰুষ	FJS1355744 ফটো উপলব্ধ	171 নাম : গীতামনি বৰা স্বামীৰ নাম: অভিজ্ঞান বৰা ঘৰ নং : ৩৯ বয়স : 32 লিঙ্গ : মহিলা	FJS0009424 ফটো উপলব্ধ
172 নাম : নিভাজ বৰা পিতাৰ নাম: ৰম্ভু বৰা ঘৰ নং : ৩৯ বয়স : 20 লিঙ্গ : পুৰুষ	GXO0088179 ফটো উপলব্ধ	173 নাম : কোমেশ্বৰ বৰা পিতাৰ নাম: নিত্যানন্দ বৰা ঘৰ নং : ৪০ বয়স : 69 লিঙ্গ : পুৰুষ	FJS1355755 ফটো উপলব্ধ	# 174 নাম : তৰুণ গগৈ অন্যান্য: ফুনু বৰা ঘৰ নং : ৪০ বয়স : 61 লিঙ্গ : পুৰুষ	FJS0513846 ফটো উপলব্ধ
175 নাম : চিন বৰা স্বামীৰ নাম: কোমেশ্বৰ বৰা ঘৰ নং : ৪০ বয়স : 65 লিঙ্গ : মহিলা	FJS1355766 ফটো উপলব্ধ	176 নাম : উপেন্দ্ৰ চন্দ্ৰ বৰা পিতাৰ নাম: কোমেশ্বৰ বৰা ঘৰ নং : ৪০ বয়স : 27 লিঙ্গ : পুৰুষ	FJS0200444 ফটো উপলব্ধ	177 নাম : কল্পনা বৰা পিতাৰ নাম: কোমেশ্বৰ বৰা ঘৰ নং : 40 বয়স : 21 লিঙ্গ : মহিলা	GXO0042093 ফটো উপলব্ধ
178 নাম : ঘনকান্ত বৰা পিতাৰ নাম: নিত্যানন্দ বৰা ঘৰ নং : ৪১ বয়স : 76 লিঙ্গ : পুৰুষ	FJS1355777 ফটো উপলব্ধ	179 নাম : দেবজিত বৰা পিতাৰ নাম: ঘনকান্ত বৰা ঘৰ নং : ৪১ বয়স : 49 লিঙ্গ : পুৰুষ	FJS1355799 ফটো উপলব্ধ	# 180 নাম : দুল বৰা পিতাৰ নাম: ঘনকান্ত বৰা ঘৰ নং : ৪১ বয়স : 47 লিঙ্গ : পুৰুষ	FJS1355813 ফটো উপলব্ধ



# 181 নাম : মনজিৎ বৰা পিতাৰ নাম: ঘনকান্ত বৰা ঘৰ নং : 8১ বয়স : 44 লিঙ্গ : পুৰুষ	FJS1355824	ফটো উপলব্ধ	182 নাম : প্রতীমা বৰা স্বামীৰ নাম: দেবজিত বৰা ঘৰ নং : 8১ বয়স : 40 লিঙ্গ : মহিলা	FJS1355802	ফটো উপলব্ধ	#2 183 নাম : মিনাক্ষী বৰা স্বামীৰ নাম: দুলু বৰা ঘৰ নং : 8১ বয়স : 30 লিঙ্গ : মহিলা	FJS0009426	ফটো উপলব্ধ
#2 184 নাম : মুন বৰা স্বামীৰ নাম: মনজিৎ বৰা ঘৰ নং : 8১ বয়স : 29 লিঙ্গ : মহিলা	FJS0338277	ফটো উপলব্ধ	185 নাম : নিৰদা গগৈ স্বামীৰ নাম: কোমেশ্বৰ গগৈ ঘৰ নং : 8২ বয়স : 79 লিঙ্গ : মহিলা	FJS1355846	ফটো উপলব্ধ	186 নাম : বিন্টু গগৈ পিতাৰ নাম: কোমেশ্বৰ গগৈ ঘৰ নং : 8২ বয়স : 47 লিঙ্গ : পুৰুষ	FJS1355857	ফটো উপলব্ধ
187 নাম : ডালিমী গগৈ পিতাৰ নাম: বিন্টু গগৈ ঘৰ নং : 8২ বয়স : 41 লিঙ্গ : মহিলা	FJS1488751	ফটো উপলব্ধ	188 নাম : সমুদ্রজিৎ গগৈ পিতাৰ নাম: বিন্টু গগৈ ঘৰ নং : 8২ বয়স : 19 লিঙ্গ : পুৰুষ	GXO0138800	ফটো উপলব্ধ	# 189 নাম : শশাঙ্কৰ গগৈ পিতাৰ নাম: প্রবীন গগৈ ঘৰ নং : 8২ বয়স : 28 লিঙ্গ : পুৰুষ	FJS0110254	ফটো উপলব্ধ
190 নাম : দিপাঙ্কৰ গগৈ পিতাৰ নাম: প্রবীন গগৈ ঘৰ নং : 8২ক বয়স : 25 লিঙ্গ : পুৰুষ	FJS0282012	ফটো উপলব্ধ	191 নাম : বাহুল গগৈ পিতাৰ নাম: ববীন গগৈ ঘৰ নং : 8২খ বয়স : 25 লিঙ্গ : পুৰুষ	FJS0281972	ফটো উপলব্ধ	192 নাম : যুথিকা গগৈ পিতাৰ নাম: ববীন গগৈ ঘৰ নং : 8২খ বয়স : 25 লিঙ্গ : মহিলা	FJS0484014	ফটো উপলব্ধ
# 193 নাম : প্রবীন গগৈ পিতাৰ নাম: কোমেশ্বৰ গগৈ ঘৰ নং : 8২ক বয়স : 54 লিঙ্গ : পুৰুষ	FJS1355868	ফটো উপলব্ধ	194 নাম : ববীন গগৈ পিতাৰ নাম: কুখেশ্বৰ গগৈ ঘৰ নং : 8২খ বয়স : 54 লিঙ্গ : পুৰুষ	FJS1355891	ফটো উপলব্ধ	195 নাম : দিপালী গগৈ স্বামীৰ নাম: প্রবীন গগৈ ঘৰ নং : 8২ক বয়স : 51 লিঙ্গ : মহিলা	FJS1355879	ফটো উপলব্ধ
196 নাম : লক্ষীমা গগৈ স্বামীৰ নাম: ববীন গগৈ ঘৰ নং : 8২খ বয়স : 42 লিঙ্গ : মহিলা	FJS1355880	ফটো উপলব্ধ	197 নাম : বিন্দা গগৈ স্বামীৰ নাম: লীলা গগৈ ঘৰ নং : 8৩ বয়স : 72 লিঙ্গ : মহিলা	FJS1355904	ফটো উপলব্ধ	198 নাম : ব্ৰজেন গগৈ পিতাৰ নাম: লীলা গগৈ ঘৰ নং : 8৩ বয়স : 46 লিঙ্গ : পুৰুষ	FJS1355915	ফটো উপলব্ধ
199 নাম : প্রসেন গগৈ পিতাৰ নাম: লীলা গগৈ ঘৰ নং : 8৩ বয়স : 41 লিঙ্গ : পুৰুষ	FJS1355926	ফটো উপলব্ধ	200 নাম : গীতাৱলী গগৈ পিতাৰ নাম: গজেন গগৈ ঘৰ নং : 8৩ক বয়স : 22 লিঙ্গ : মহিলা	GXO0084467	ফটো উপলব্ধ	201 নাম : দীক্ষাৱলী গগৈ পিতাৰ নাম: গজেন গগৈ ঘৰ নং : 8৩ক বয়স : 20 লিঙ্গ : মহিলা	GXO0100271	ফটো উপলব্ধ
202 নাম : গজেন গগৈ পিতাৰ নাম: লীলা গগৈ ঘৰ নং : 8৩ক বয়স : 50 লিঙ্গ : পুৰুষ	FJS1355937	ফটো উপলব্ধ	203 নাম : ৰূপালী গগৈ স্বামীৰ নাম: গজেন গগৈ ঘৰ নং : 8৩ক বয়স : 44 লিঙ্গ : মহিলা	FJS1355948	ফটো উপলব্ধ	204 নাম : ললিত গগৈ পিতাৰ নাম: হেমকান্ত গগৈ ঘৰ নং : 8৪ বয়স : 64 লিঙ্গ : পুৰুষ	FJS1355959	ফটো উপলব্ধ
205 নাম : ৰুমী গগৈ স্বামীৰ নাম: ললিত গগৈ ঘৰ নং : 8৪ বয়স : 59 লিঙ্গ : মহিলা	FJS1355960	ফটো উপলব্ধ	# 206 নাম : নোমল গগৈ পিতাৰ নাম: ললিত গগৈ ঘৰ নং : 8৪ বয়স : 35 লিঙ্গ : পুৰুষ	FJS1355971	ফটো উপলব্ধ	207 নাম : বেঙ্গা হাজৰিকা স্বামীৰ নাম: নোমল গগৈ ঘৰ নং : 8৪ বয়স : 33 লিঙ্গ : মহিলা	FJS0372896	ফটো উপলব্ধ
208 নাম : সাবিত্ৰী ভূমিজ স্বামীৰ নাম: ভূৱন ভূমিজ ঘৰ নং : 8৫ বয়স : 54 লিঙ্গ : মহিলা	FJS1488784	ফটো উপলব্ধ	S2 209 নাম : অভিজিত ভূমিজ পিতাৰ নাম: ভূৱন ভূমিজ ঘৰ নং : 8৫ বয়স : 29 লিঙ্গ : পুৰুষ	FJS0228585	ফটো উপলব্ধ	210 নাম : জুৰি বৰা স্বামীৰ নাম: জগত বৰা ঘৰ নং : 8৬ বয়স : 53 লিঙ্গ : মহিলা	FJS1356009	ফটো উপলব্ধ



211 নাম : প্ৰাঞ্জল বৰা পিতাৰ নাম: জগত বৰা ঘৰ নং : 8৬ বয়স : 31 লিঙ্গ : পুৰুষ	FJS0009427 ফটো উপলব্ধ	212 নাম : শ্যামন্ত বৰা পিতাৰ নাম: জগত বৰা ঘৰ নং : 8৬ বয়স : 27 লিঙ্গ : পুৰুষ	FJS0208819 ফটো উপলব্ধ	213 নাম : ঠগীৰাম বৰা পিতাৰ নাম: কমলাকান্ত বৰা ঘৰ নং : 8৭ বয়স : 61 লিঙ্গ : পুৰুষ	FJS1356010 ফটো উপলব্ধ
214 নাম : ববিতা লাহন বৰা স্বামীৰ নাম: ঠগীৰাম বৰা ঘৰ নং : 8৭ বয়স : 51 লিঙ্গ : মহিলা	FJS1356021 ফটো উপলব্ধ	215 নাম : অৰিন্দম বৰা পিতাৰ নাম: ঠগীৰাম বৰা ঘৰ নং : 8৭ বয়স : 31 লিঙ্গ : পুৰুষ	FJS0009428 ফটো উপলব্ধ	216 নাম : যাদৱ দুৱৰা পিতাৰ নাম: বগীৰাম দুৱৰা ঘৰ নং : 8৮ বয়স : 69 লিঙ্গ : পুৰুষ	FJS1356032 ফটো উপলব্ধ
217 নাম : দিষ্টী দুৱৰা স্বামীৰ নাম: যাদৱ দুৱৰা ঘৰ নং : 8৮ বয়স : 62 লিঙ্গ : মহিলা	FJS1356043 ফটো উপলব্ধ	218 নাম : ৰজনী দুৱৰা পিতাৰ নাম: যাদৱ দুৱৰা ঘৰ নং : 8৮ বয়স : 25 লিঙ্গ : পুৰুষ	FJS0324988 ফটো উপলব্ধ	219 নাম : দুলাল দুৱৰা পিতাৰ নাম: যাদৱ দুৱৰা ঘৰ নং : 8৮ বয়স : 24 লিঙ্গ : পুৰুষ	FJS0372946 ফটো উপলব্ধ
220 নাম : ধৰিতী বৰা দুৱৰা স্বামীৰ নাম: ৰজনী দুৱৰা ঘৰ নং : 8৮ বয়স : 23 লিঙ্গ : মহিলা	FJS0379248 ফটো উপলব্ধ	221 নাম : ৰাজীৱ দুৱৰা পিতাৰ নাম: মহেশ্বৰ দুৱৰা ঘৰ নং : 8৯ বয়স : 55 লিঙ্গ : পুৰুষ	FJS1356054 ফটো উপলব্ধ	222 নাম : নিৰ্মালী দুৱৰা স্বামীৰ নাম: ৰাজীৱ দুৱৰা ঘৰ নং : 8৯ বয়স : 44 লিঙ্গ : মহিলা	FJS1356065 ফটো উপলব্ধ
223 নাম : আকাশ দুৱৰা পিতাৰ নাম: ৰাজীৱ দুৱৰা ঘৰ নং : 49 বয়স : 22 লিঙ্গ : পুৰুষ	GXO0042747 ফটো উপলব্ধ	# 224 নাম : মুকুল দুৱৰা পিতাৰ নাম: মহেশ্বৰ দুৱৰা ঘৰ নং : 8৯ক বয়স : 47 লিঙ্গ : পুৰুষ	FJS1356087 ফটো উপলব্ধ	225 নাম : দিম্পি বড়া দুৱৰা স্বামীৰ নাম: মুকুল দুৱৰা ঘৰ নং : 8৯ক বয়স : 33 লিঙ্গ : মহিলা	FJS0285270 ফটো উপলব্ধ
226 নাম : অমৃত দুৱৰা পিতাৰ নাম: মহেশ্বৰ দুৱৰা ঘৰ নং : 8৯খ বয়স : 45 লিঙ্গ : পুৰুষ	FJS1356098 ফটো উপলব্ধ	227 নাম : পূৰ্বী গগৈ দুৱৰা স্বামীৰ নাম: অমৃত দুৱৰা ঘৰ নং : 8৯খ বয়স : 41 লিঙ্গ : মহিলা	FJS0109710 ফটো উপলব্ধ	E 228 নাম : জীৱেশ্বৰ গগৈ পিতাৰ নাম: যোগীৰাম গগৈ ঘৰ নং : ৫০ বয়স : 85 লিঙ্গ : পুৰুষ	FJS0211847 ফটো উপলব্ধ
229 নাম : ফটিক গগৈ পিতাৰ নাম: ইন্দ্ৰেশ্বৰ গগৈ ঘৰ নং : ৫০ বয়স : 47 লিঙ্গ : পুৰুষ	FJS1356112 ফটো উপলব্ধ	230 নাম : নয়নমনি গগৈ স্বামীৰ নাম: ফটিক গগৈ ঘৰ নং : ৫০ বয়স : 35 লিঙ্গ : মহিলা	FJS1356123 ফটো উপলব্ধ	231 নাম : কিৰণদুৱাৰা চৌখাম স্বামীৰ নাম: লম্বোধৰ চৌখাম ঘৰ নং : ৫১ বয়স : 59 লিঙ্গ : মহিলা	FJS1356167 ফটো উপলব্ধ
232 নাম : মুগাংকশেখৰ চৌখাম পিতাৰ নাম: লম্বোধৰ চৌখাম ঘৰ নং : ৫১ বয়স : 30 লিঙ্গ : পুৰুষ	FJS0009429 ফটো উপলব্ধ	233 নাম : ডিম্পী বৰা চৌখাম গগৈ স্বামীৰ নাম: মুগাংক চৌখাম গগৈ ঘৰ নং : ৫১ বয়স : 30 লিঙ্গ : মহিলা	FJS0338749 ফটো উপলব্ধ	234 নাম : মহেন শইকীয়া পিতাৰ নাম: শিব শইকীয়া ঘৰ নং : ৫২ বয়স : 57 লিঙ্গ : পুৰুষ	FJS1356178 ফটো উপলব্ধ
235 নাম : বিশ্বজ্যোতি শইকীয়া পিতাৰ নাম: মহেন শইকীয়া ঘৰ নং : ৫২ বয়স : 26 লিঙ্গ : পুৰুষ	FJS0383430 ফটো উপলব্ধ	236 নাম : অঞ্জুমন বৰা পিতাৰ নাম: ৰাজেন বৰা ঘৰ নং : ৫৩ বয়স : 50 লিঙ্গ : পুৰুষ	FJS1356190 ফটো উপলব্ধ	237 নাম : চুমা চক্ৰৱৰ্তী স্বামীৰ নাম: অঞ্জুমন বৰা ঘৰ নং : 53 বয়স : 50 লিঙ্গ : মহিলা	FJS1356214 ফটো উপলব্ধ
238 নাম : ৰঞ্জুমন বৰা পিতাৰ নাম: ৰাজেন বৰা ঘৰ নং : ৫৩ বয়স : 48 লিঙ্গ : পুৰুষ	FJS1356203 ফটো উপলব্ধ	239 নাম : বিৰচী ওৰাং স্বামীৰ নাম: চামৰু ওৰাং ঘৰ নং : ৫৫ বয়স : 67 লিঙ্গ : মহিলা	FJS1356225 ফটো উপলব্ধ	240 নাম : সোনাই উৰাং মাতৃৰ নাম: বিৰচী ওৰাং ঘৰ নং : ৫৫ বয়স : 26 লিঙ্গ : পুৰুষ	FJS0201095 ফটো উপলব্ধ



<p>S 241 FJS0290536</p> <p>নাম : বতিকা গগৈ পিতাৰ নাম: টংকেশ্বৰ গগৈ ঘৰ নং : ৫৬ বয়স : 48 লিঙ্গ : মহিলা</p> <p>ফটো উপলব্ধ</p>	<p>242 FJS1356270</p> <p>নাম : জয়ন্ত গগৈ পিতাৰ নাম: টংকেশ্বৰ গগৈ ঘৰ নং : ৫৬ বয়স : 47 লিঙ্গ : পুৰুষ</p> <p>ফটো উপলব্ধ</p>	<p>243 FJS1356281</p> <p>নাম : বিখেশ্বৰ গগৈ পিতাৰ নাম: টংকেশ্বৰ গগৈ ঘৰ নং : ৫৬ বয়স : 45 লিঙ্গ : পুৰুষ</p> <p>ফটো উপলব্ধ</p>
<p>S 244 FJS1356292</p> <p>নাম : অনপমা গগৈ পিতাৰ নাম: টংকেশ্বৰ গগৈ ঘৰ নং : ৫৬ বয়স : 43 লিঙ্গ : মহিলা</p> <p>ফটো উপলব্ধ</p>	<p>245 FJS1356305</p> <p>নাম : মল্লিকা গগৈ পিতাৰ নাম: টংকেশ্বৰ গগৈ ঘৰ নং : ৫৬ বয়স : 41 লিঙ্গ : মহিলা</p> <p>ফটো উপলব্ধ</p>	<p>246 FJS4952065</p> <p>নাম : বৰ্নালী বৰা স্বামীৰ নাম: জয়ন্ত গগৈ ঘৰ নং : 56 বয়স : 32 লিঙ্গ : মহিলা</p> <p>ফটো উপলব্ধ</p>
<p>247 FJS0281931</p> <p>নাম : তিলক গগৈ পিতাৰ নাম: টংকেশ্বৰ গগৈ ঘৰ নং : ৫৬ বয়স : 27 লিঙ্গ : পুৰুষ</p> <p>ফটো উপলব্ধ</p>	<p>248 FJS0325019</p> <p>নাম : নবজিত ৰাজখোৱা পিতাৰ নাম: ভোগেশ্বৰ ৰাজখোৱা ঘৰ নং : ৫৭ বয়স : 44 লিঙ্গ : পুৰুষ</p> <p>ফটো উপলব্ধ</p>	<p>249 GXO0042267</p> <p>নাম : সংগীতা ৰাজখোৱা পিতাৰ নাম: নবজিত ৰাজখোৱা ঘৰ নং : 57 বয়স : 20 লিঙ্গ : মহিলা</p> <p>ফটো উপলব্ধ</p>
<p>250 FJS1356338</p> <p>নাম : যদু কৰ্মকাৰ পিতাৰ নাম: মুক্তিয়ার কৰ্মকাৰ ঘৰ নং : ৫৮ বয়স : 42 লিঙ্গ : পুৰুষ</p> <p>ফটো উপলব্ধ</p>	<p>251 FJS1356349</p> <p>নাম : মীনা কৰ্মকাৰ স্বামীৰ নাম: যদু কৰ্মকাৰ ঘৰ নং : ৫৮ বয়স : 38 লিঙ্গ : মহিলা</p> <p>ফটো উপলব্ধ</p>	<p>252 FJS1356372</p> <p>নাম : মঞ্জু কৰ্মকাৰ পিতাৰ নাম: বুধবাই কৰ্মকাৰ ঘৰ নং : ৫৯ বয়স : 42 লিঙ্গ : মহিলা</p> <p>ফটো উপলব্ধ</p>
<p>253 FJS1356383</p> <p>নাম : কণ কৰ্মকাৰ পিতাৰ নাম: বুধবাই কৰ্মকাৰ ঘৰ নং : ৫৯ বয়স : 40 লিঙ্গ : পুৰুষ</p> <p>ফটো উপলব্ধ</p>	<p>254 FJS0110320</p> <p>নাম : চম্পা কৰ্মকাৰ স্বামীৰ নাম: কণ কৰ্মকাৰ ঘৰ নং : ৫৯ বয়স : 34 লিঙ্গ : মহিলা</p> <p>ফটো উপলব্ধ</p>	<p>S 255 FJS0291575</p> <p>নাম : সীমা কৰ্মকাৰ পিতাৰ নাম: বুধবাই কৰ্মকাৰ ঘৰ নং : ৫৯ বয়স : 31 লিঙ্গ : মহিলা</p> <p>ফটো উপলব্ধ</p>
<p>256 FJS0291666</p> <p>নাম : মৃদল কৰ্মকাৰ পিতাৰ নাম: বুধবাই কৰ্মকাৰ ঘৰ নং : ৫৯ বয়স : 28 লিঙ্গ : পুৰুষ</p> <p>ফটো উপলব্ধ</p>	<p>257 GXO0042408</p> <p>নাম : লক্ষীমনি কৰ্মকাৰ পিতাৰ নাম: বুধবাই কৰ্মকাৰ ঘৰ নং : 59 বয়স : 25 লিঙ্গ : মহিলা</p> <p>ফটো উপলব্ধ</p>	<p>E 258 FJS1356407</p> <p>নাম : ফাগুনী কৰ্মকাৰ স্বামীৰ নাম: ভোলা কৰ্মকাৰ ঘৰ নং : ৬০ বয়স : 57 লিঙ্গ : মহিলা</p> <p>ফটো উপলব্ধ</p>
<p>259 FJS1356429</p> <p>নাম : বোধেশ্বৰ কৰ্মকাৰ পিতাৰ নাম: ভোলা কৰ্মকাৰ ঘৰ নং : ৬০ বয়স : 43 লিঙ্গ : পুৰুষ</p> <p>ফটো উপলব্ধ</p>	<p>260 FJS1356430</p> <p>নাম : বিজন্তী কৰ্মকাৰ স্বামীৰ নাম: বোধেশ্বৰ কৰ্মকাৰ ঘৰ নং : ৬০ বয়স : 41 লিঙ্গ : মহিলা</p> <p>ফটো উপলব্ধ</p>	<p>R 261 FJS0285163</p> <p>নাম : ভাইটি কৰ্মকাৰ পিতাৰ নাম: ভোলা কৰ্মকাৰ ঘৰ নং : ৬০ বয়স : 28 লিঙ্গ : পুৰুষ</p> <p>ফটো উপলব্ধ</p>
<p>262 FJS0285205</p> <p>নাম : মৌচুমী কৰ্মকাৰ স্বামীৰ নাম: ভাইটি কৰ্মকাৰ ঘৰ নং : ৬০ বয়স : 27 লিঙ্গ : মহিলা</p> <p>ফটো উপলব্ধ</p>	<p>263 FJS0281600</p> <p>নাম : ভাইটি কৰ্মকাৰ পিতাৰ নাম: ভোলা কৰ্মকাৰ ঘৰ নং : ৬০ বয়স : 27 লিঙ্গ : পুৰুষ</p> <p>ফটো উপলব্ধ</p>	<p>264 FJS0277194</p> <p>নাম : অনিতা কৰ্মকাৰ স্বামীৰ নাম: আলবেলা কৰ্মকাৰ ঘৰ নং : ৬০ বয়স : 49 লিঙ্গ : মহিলা</p> <p>ফটো উপলব্ধ</p>
<p>265 FJS0292045</p> <p>নাম : মন্তো কৰ্মকাৰ পিতাৰ নাম: ভদীয়া কৰ্মকাৰ ঘৰ নং : ৬০ক বয়স : 30 লিঙ্গ : পুৰুষ</p> <p>ফটো উপলব্ধ</p>	<p>266 FJS0292078</p> <p>নাম : বহাগী কৰ্মকাৰ স্বামীৰ নাম: মন্তো কৰ্মকাৰ ঘৰ নং : ৬০ক বয়স : 28 লিঙ্গ : মহিলা</p> <p>ফটো উপলব্ধ</p>	<p>267 FJS0277160</p> <p>নাম : জোনাকী কৰ্মকাৰ পিতাৰ নাম: আলবেলা কৰ্মকাৰ ঘৰ নং : ৬০ক বয়স : 27 লিঙ্গ : মহিলা</p> <p>ফটো উপলব্ধ</p>
<p>E 268 FJS1356463</p> <p>নাম : ভদীয়া কৰ্মকাৰ পিতাৰ নাম: জিত কৰ্মকাৰ ঘৰ নং : ৬০ক বয়স : 55 লিঙ্গ : পুৰুষ</p> <p>ফটো উপলব্ধ</p>	<p>S 269 FJS0009430</p> <p>নাম : মাত কৰ্মকাৰ পিতাৰ নাম: আলবেলা কৰ্মকাৰ ঘৰ নং : ৬০ক বয়স : 39 লিঙ্গ : মহিলা</p> <p>ফটো উপলব্ধ</p>	<p>270 FJS1356496</p> <p>নাম : হেমলতা কুমী স্বামীৰ নাম: ফুটিন কুমী ঘৰ নং : ৬১ বয়স : 67 লিঙ্গ : মহিলা</p> <p>ফটো উপলব্ধ</p>



271 নাম : বিপুল কুৰ্মী পিতাৰ নাম: ফুটিন কুৰ্মী ঘৰ নং : ৬২ বয়স : 45 লিঙ্গ : পুৰুষ	FJS1356510 ফটো উপলব্ধ	272 নাম : কোমেশ্বৰ কুৰ্মী পিতাৰ নাম: ফুটিন কুৰ্মী ঘৰ নং : ৬২ বয়স : 42 লিঙ্গ : পুৰুষ	FJS1356521 ফটো উপলব্ধ	273 নাম : লিলিমাই কুৰ্মী স্বামীৰ নাম: বিপুল কুৰ্মী ঘৰ নং : ৬২ বয়স : 40 লিঙ্গ : মহিলা	FJS0285171 ফটো উপলব্ধ
274 নাম : সোনাই কুৰ্মী পিতাৰ নাম: পুতিন কুৰ্মী ঘৰ নং : ৬২ বয়স : 34 লিঙ্গ : পুৰুষ	FJS1364278 ফটো উপলব্ধ	275 নাম : মনোমতী কুৰ্মী স্বামীৰ নাম: সোনাই কুৰ্মী ঘৰ নং : ৬২ বয়স : 31 লিঙ্গ : মহিলা	FJS0285262 ফটো উপলব্ধ	276 নাম : চখিমনি কুৰ্মী স্বামীৰ নাম: কোমেশ্বৰ কুৰ্মী ঘৰ নং : ৬২ বয়স : 30 লিঙ্গ : মহিলা	FJS0285221 ফটো উপলব্ধ
277 নাম : অমিয়া কৰ্মকাৰ স্বামীৰ নাম: ভাটো কৰ্মকাৰ ঘৰ নং : ৬২ বয়স : 42 লিঙ্গ : মহিলা	FJS1356576 ফটো উপলব্ধ	278 নাম : সুৰেণ কৰ্মকাৰ পিতাৰ নাম: মঙলা কৰ্মকাৰ ঘৰ নং : ৬৩ বয়স : 52 লিঙ্গ : পুৰুষ	FJS1356587 ফটো উপলব্ধ	279 নাম : ভাৰতী কৰ্মকাৰ স্বামীৰ নাম: সুৰেণ কৰ্মকাৰ ঘৰ নং : ৬৩ বয়স : 49 লিঙ্গ : মহিলা	FJS1356598 ফটো উপলব্ধ
280 নাম : তুলসী কৰ্মকাৰ পিতাৰ নাম: সুৰেন কৰ্মকাৰ ঘৰ নং : ৬৩ বয়স : 39 লিঙ্গ : পুৰুষ	FJS0222836 ফটো উপলব্ধ	281 নাম : মঞ্জু কৰ্মকাৰ স্বামীৰ নাম: তুলসী কৰ্মকাৰ ঘৰ নং : ৬৩ বয়স : 32 লিঙ্গ : মহিলা	FJS0222968 ফটো উপলব্ধ	282 নাম : পুতকন কৰ্মকাৰ পিতাৰ নাম: সুৰেন কৰ্মকাৰ ঘৰ নং : ৬৩ বয়স : 31 লিঙ্গ : পুৰুষ	FJS0222976 ফটো উপলব্ধ
283 নাম : ৰূপালী কৰ্মকাৰ স্বামীৰ নাম: পুতুৰুণ কৰ্মকাৰ ঘৰ নং : ৬৩ বয়স : 30 লিঙ্গ : মহিলা	FJS0223008 ফটো উপলব্ধ	284 নাম : জয়কান্ত কৰ্মকাৰ পিতাৰ নাম: সুৰেন কৰ্মকাৰ ঘৰ নং : ৬৩ বয়স : 24 লিঙ্গ : পুৰুষ	FJS0510693 ফটো উপলব্ধ	285 নাম : ববিতা কুৰ্মী কৰ্মকাৰ স্বামীৰ নাম: জয়কান্ত কৰ্মকাৰ ঘৰ নং : ৬৩ বয়স : 22 লিঙ্গ : মহিলা	FJS0518944 ফটো উপলব্ধ
286 নাম : নাৰায়ন তামুলী পিতাৰ নাম: চন্দ্ৰ তামুলী ঘৰ নং : ৬৪ বয়স : 66 লিঙ্গ : পুৰুষ	FJS0009431 ফটো উপলব্ধ	287 নাম : আচাৰাম কৰ্মকাৰ পিতাৰ নাম: মঙলা কৰ্মকাৰ ঘৰ নং : ৬৪ বয়স : 59 লিঙ্গ : পুৰুষ	FJS1356601 ফটো উপলব্ধ	288 নাম : সৰমাই কৰ্মকাৰ স্বামীৰ নাম: আচাৰাম কৰ্মকাৰ ঘৰ নং : ৬৪ বয়স : 47 লিঙ্গ : মহিলা	FJS1356612 ফটো উপলব্ধ
289 নাম : দীপা ভূঞা স্বামীৰ নাম: পোনা ভূঞা ঘৰ নং : ৬৫ বয়স : 48 লিঙ্গ : মহিলা	FJS1356623 ফটো উপলব্ধ	290 নাম : বিজয় ভূঞা মাতৃৰ নাম: দীপা ভূঞা ঘৰ নং : ৬৫ বয়স : 34 লিঙ্গ : পুৰুষ	FJS0009432 ফটো উপলব্ধ	291 নাম : পিংকি ভূঞা স্বামীৰ নাম: বিজয় ভূঞা ঘৰ নং : 65 বয়স : 34 লিঙ্গ : মহিলা	FJS4952057 ফটো উপলব্ধ
292 নাম : ৰিতা ভূঞা স্বামীৰ নাম: বিজয় ভূঞা ঘৰ নং : ৬৫ বয়স : 32 লিঙ্গ : মহিলা	FJS0009433 ফটো উপলব্ধ	293 নাম : ৰাতুল ভূঞা পিতাৰ নাম: পোনাক ভূঞা ঘৰ নং : ৬৫ক বয়স : 31 লিঙ্গ : পুৰুষ	FJS0110171 ফটো উপলব্ধ	294 নাম : চিম্পী ভূঞা স্বামীৰ নাম: ৰাতুল ভূঞা ঘৰ নং : ৬৫ক বয়স : 28 লিঙ্গ : মহিলা	FJS0110221 ফটো উপলব্ধ
295 নাম : নন্দলাল কৰ্মকাৰ পিতাৰ নাম: আপিন কৰ্মকাৰ ঘৰ নং : ৬৬ বয়স : 45 লিঙ্গ : পুৰুষ	FJS1356645 ফটো উপলব্ধ	296 নাম : চেনীমাই কৰ্মকাৰ স্বামীৰ নাম: নন্দলাল কৰ্মকাৰ ঘৰ নং : ৬৬ বয়স : 29 লিঙ্গ : মহিলা	FJS0383687 ফটো উপলব্ধ	297 নাম : সোনোবাবা কৰ্মকাৰ পিতাৰ নাম: আপিন কৰ্মকাৰ ঘৰ নং : ৬৬ক বয়স : 35 লিঙ্গ : পুৰুষ	FJS0224378 ফটো উপলব্ধ
298 নাম : কবিতা কৰ্মকাৰ স্বামীৰ নাম: সোনোবাবা কৰ্মকাৰ ঘৰ নং : ৬৬ক বয়স : 29 লিঙ্গ : মহিলা	FJS0224568 ফটো উপলব্ধ	299 নাম : অঞ্জলী কুৰ্মী স্বামীৰ নাম: বিদ্যাধৰ কুৰ্মী ঘৰ নং : ৬৭ বয়স : 82 লিঙ্গ : মহিলা	FJS1356703 ফটো উপলব্ধ	300 নাম : মদন কুৰ্মী পিতাৰ নাম: বিদ্যাধৰ কুৰ্মী ঘৰ নং : ৬৭ বয়স : 52 লিঙ্গ : পুৰুষ	FJS1356714 ফটো উপলব্ধ



301 নাম : পিংকী কুমী স্বামীৰ নাম: মদন কুমী ঘৰ নং : 67 বয়স : 49 লিঙ্গ : মহিলা	GXO0061572 ফটো উপলব্ধ	302 নাম : দিল্লী কুমী পিতাৰ নাম: মদন কুমী ঘৰ নং : 69 বয়স : 31 লিঙ্গ : মহিলা	FJS0009434 ফটো উপলব্ধ	303 নাম : শিৱপ্ৰসাদ কুমী পিতাৰ নাম: মদন কুমী ঘৰ নং : 69 বয়স : 28 লিঙ্গ : পুৰুষ	FJS0293779 ফটো উপলব্ধ
304 নাম : দিৰ্জেন কুমী পিতাৰ নাম: মদন কুমী ঘৰ নং : 69 বয়স : 28 লিঙ্গ : পুৰুষ	FJS0325142 ফটো উপলব্ধ	305 নাম : গুণ কুমী স্বামীৰ নাম: বিৰচা কুমী ঘৰ নং : 68 বয়স : 55 লিঙ্গ : মহিলা	FJS1356747 ফটো উপলব্ধ	306 নাম : জাটু কুমী পিতাৰ নাম: বিৰচা কুমী ঘৰ নং : 68 বয়স : 33 লিঙ্গ : পুৰুষ	FJS0338772 ফটো উপলব্ধ
307 নাম : অনন্ত কুমী পিতাৰ নাম: বিৰচা কুমী ঘৰ নং : 68 বয়স : 28 লিঙ্গ : পুৰুষ	FJS0294165 ফটো উপলব্ধ	308 নাম : ভাগ্য কুমী স্বামীৰ নাম: জাটু কুমী ঘৰ নং : 68 বয়স : 25 লিঙ্গ : মহিলা	FJS0344358 ফটো উপলব্ধ	309 নাম : পম্পী কুমী পিতাৰ নাম: বিৰচা কুমী ঘৰ নং : 68 বয়স : 25 লিঙ্গ : মহিলা	FJS0379123 ফটো উপলব্ধ
310 নাম : চুন কুমী স্বামীৰ নাম: অনন্ত কুমী ঘৰ নং : 68 বয়স : 23 লিঙ্গ : মহিলা	FJS4951992 ফটো উপলব্ধ	311 নাম : ফুলেশ্বৰী কুমী স্বামীৰ নাম: ধনীৰাম কুমী ঘৰ নং : 69 বয়স : 62 লিঙ্গ : মহিলা	FJS1356758 ফটো উপলব্ধ	312 নাম : চন্দ্ৰ কুমী পিতাৰ নাম: ধনীৰাম কুমী ঘৰ নং : 69 বয়স : 35 লিঙ্গ : পুৰুষ	FJS1488795 ফটো উপলব্ধ
313 নাম : পূৰ্বী কুমী স্বামীৰ নাম: চন্দ্ৰ কুমী ঘৰ নং : 69 বয়স : 30 লিঙ্গ : মহিলা	FJS0277152 ফটো উপলব্ধ	S 314 নাম : ৰুবি কুমী পিতাৰ নাম: ধনীৰাম কুমী ঘৰ নং : 69 বয়স : 30 লিঙ্গ : মহিলা	FJS0325027 ফটো উপলব্ধ	315 নাম : সুৰেন কুমী পিতাৰ নাম: ধনীৰাম কুমী ঘৰ নং : 69 বয়স : 29 লিঙ্গ : পুৰুষ	FJS0226589 ফটো উপলব্ধ
E 316 নাম : কান্দৰী ভূঞা স্বামীৰ নাম: হেম ভূঞা ঘৰ নং : 92 বয়স : 72 লিঙ্গ : মহিলা	FJS1356770 ফটো উপলব্ধ	317 নাম : ভদ্ৰেশ্বৰ ভূঞা পিতাৰ নাম: হেম ভূঞা ঘৰ নং : 90 বয়স : 47 লিঙ্গ : পুৰুষ	FJS1356781 ফটো উপলব্ধ	318 নাম : জয়ন্তী বৰা স্বামীৰ নাম: নন্দেশ্বৰ বৰা ঘৰ নং : 90 বয়স : 44 লিঙ্গ : মহিলা	FJS1364256 ফটো উপলব্ধ
319 নাম : অনুকূল ভূঞা পিতাৰ নাম: ভদ্ৰেশ্বৰ ভূঞা ঘৰ নং : 70 বয়স : 23 লিঙ্গ : পুৰুষ	FJS0467720 ফটো উপলব্ধ	320 নাম : কল্পনা বৰা স্বামীৰ নাম: অনুকূল ভূঞা ঘৰ নং : 70 বয়স : 21 লিঙ্গ : মহিলা	FJS4952008 ফটো উপলব্ধ	321 নাম : চুলপ্ৰভা কুমী স্বামীৰ নাম: সাৰুৱা কুমী ঘৰ নং : 91 বয়স : 74 লিঙ্গ : মহিলা	FJS1356816 ফটো উপলব্ধ
322 নাম : ববুল কুমী পিতাৰ নাম: সাৰুৱা কুমী ঘৰ নং : 91 বয়স : 47 লিঙ্গ : পুৰুষ	FJS1356838 ফটো উপলব্ধ	323 নাম : পুষ্পা কুমী স্বামীৰ নাম: ববুল কুমী ঘৰ নং : 91 বয়স : 41 লিঙ্গ : মহিলা	FJS1356849 ফটো উপলব্ধ	324 নাম : ইস্মিতা কুমী পিতাৰ নাম: ববুল কুমী ঘৰ নং : 71 বয়স : 21 লিঙ্গ : মহিলা	GXO0060624 ফটো উপলব্ধ
325 নাম : প্ৰাঞ্জল কুমী পিতাৰ নাম: জগনাথ কুমী ঘৰ নং : 91 ক বয়স : 26 লিঙ্গ : পুৰুষ	FJS0485144 ফটো উপলব্ধ	326 নাম : চন্দনা কুমী পিতাৰ নাম: জগনাথ কুমী ঘৰ নং : 91 ক বয়স : 24 লিঙ্গ : মহিলা	FJS0492447 ফটো উপলব্ধ	327 নাম : জগনাথ কুমী পিতাৰ নাম: বিদ্যাধৰ কুমী ঘৰ নং : 91 ক বয়স : 59 লিঙ্গ : পুৰুষ	FJS1356850 ফটো উপলব্ধ
328 নাম : মঞ্জু কুমী স্বামীৰ নাম: জগনাথ কুমী ঘৰ নং : 91 ক বয়স : 53 লিঙ্গ : মহিলা	FJS1356861 ফটো উপলব্ধ	329 নাম : সুশীলা কুমী স্বামীৰ নাম: তুলসী কুমী ঘৰ নং : 92 বয়স : 77 লিঙ্গ : মহিলা	FJS1356883 ফটো উপলব্ধ	330 নাম : মায়া কুমী পিতাৰ নাম: তুলসী কুমী ঘৰ নং : 92 বয়স : 55 লিঙ্গ : মহিলা	FJS1356894 ফটো উপলব্ধ



331 নাম : দিগন্ত কুৰ্মী পিতাৰ নাম: তুলসী কুৰ্মী ঘৰ নং : ৭২ বয়স : 50 লিঙ্গ : পুৰুষ	FJS1356907 ফটো উপলব্ধ	332 নাম : মামনি কুৰ্মী পিতাৰ নাম: তুলসী কুৰ্মী ঘৰ নং : ৭২ বয়স : 48 লিঙ্গ : মহিলা	FJS1356918 ফটো উপলব্ধ	333 নাম : নিৰ মাহাত স্বামীৰ নাম: দিগন্ত কুৰ্মী ঘৰ নং : ৭২ বয়স : 38 লিঙ্গ : মহিলা	FJS0228288 ফটো উপলব্ধ
S 334 নাম : সীমান্ত কুৰ্মী পিতাৰ নাম: তুলসী প্ৰসাদ কুৰ্মী ঘৰ নং : ৭২ বয়স : 85 লিঙ্গ : পুৰুষ	FJS0228387 ফটো উপলব্ধ	E 335 নাম : অজয় বৰা পিতাৰ নাম: বিপিন বৰা ঘৰ নং : ৭৩ বয়স : 37 লিঙ্গ : পুৰুষ	FJS0097519 ফটো উপলব্ধ	336 নাম : ঋতুমনি বৰা স্বামীৰ নাম: বিজয় বৰা ঘৰ নং : 73 বয়স : 31 লিঙ্গ : মহিলা	FJS0097626 ফটো উপলব্ধ
337 নাম : কমল কৰ্মকাৰ পিতাৰ নাম: দেবীলাল কৰ্মকাৰ ঘৰ নং : ৭৩ বয়স : 33 লিঙ্গ : পুৰুষ	FJS0229278 ফটো উপলব্ধ	#2 338 নাম : চুহিত কৰ্মকাৰ পিতাৰ নাম: দেবীদাস কৰ্মকাৰ ঘৰ নং : ৭৫ বয়স : 27 লিঙ্গ : পুৰুষ	FJS0383646 ফটো উপলব্ধ	339 নাম : বিনা কৰ্মকাৰ স্বামীৰ নাম: চুহিত কৰ্মকাৰ ঘৰ নং : ৭৫ বয়স : 31 লিঙ্গ : মহিলা	FJS0344242 ফটো উপলব্ধ
R 340 নাম : চুহিত কৰ্মকাৰ পিতাৰ নাম: দেবীদাস কৰ্মকাৰ ঘৰ নং : ৭৫ বয়স : 27 লিঙ্গ : পুৰুষ	FJS0492173 ফটো উপলব্ধ	341 নাম : সোণেশ্বৰ বৰা পিতাৰ নাম: বঙাই বৰা ঘৰ নং : ৭৭ বয়স : 53 লিঙ্গ : পুৰুষ	FJS1356963 ফটো উপলব্ধ	342 নাম : মঞ্জুমানি বৰা স্বামীৰ নাম: সোণেশ্বৰ বৰা ঘৰ নং : ৭৭ বয়স : 50 লিঙ্গ : মহিলা	FJS1356974 ফটো উপলব্ধ
343 নাম : বীনা বৰা স্বামীৰ নাম: সোণেশ্বৰ বৰা ঘৰ নং : ৭৭ বয়স : 34 লিঙ্গ : মহিলা	FJS0281642 ফটো উপলব্ধ	344 নাম : চন্দ্ৰ বৰা পিতাৰ নাম: সোণেশ্বৰ বৰা ঘৰ নং : ৭৭ বয়স : 28 লিঙ্গ : পুৰুষ	FJS0281733 ফটো উপলব্ধ	345 নাম : পপী বৰা স্বামীৰ নাম: চন্দ্ৰ বৰা ঘৰ নং : ৭৭ বয়স : 26 লিঙ্গ : মহিলা	FJS0281774 ফটো উপলব্ধ
346 নাম : বুদ্ধ বৰা পিতাৰ নাম: সোণেশ্বৰ বৰা ঘৰ নং : ৭৭ বয়স : 24 লিঙ্গ : পুৰুষ	FJS0513069 ফটো উপলব্ধ	347 নাম : ভবেন বৰা পিতাৰ নাম: সোণেশ্বৰ বৰা ঘৰ নং : ৭৭ ক বয়স : 27 লিঙ্গ : পুৰুষ	FJS0510248 ফটো উপলব্ধ	348 নাম : নিতুমণি দাস বৰা স্বামীৰ নাম: ভবেন বৰা ঘৰ নং : ৭৭ ক বয়স : 24 লিঙ্গ : মহিলা	FJS0504845 ফটো উপলব্ধ
349 নাম : মাখন বৰা পিতাৰ নাম: বঙাই বৰা ঘৰ নং : ৭৮ বয়স : 56 লিঙ্গ : পুৰুষ	FJS1356985 ফটো উপলব্ধ	350 নাম : অঞ্জুমণি বৰা স্বামীৰ নাম: মাখন বৰা ঘৰ নং : ৭৮ বয়স : 50 লিঙ্গ : মহিলা	FJS1356996 ফটো উপলব্ধ	351 নাম : পিংকু বৰা পিতাৰ নাম: মাখন বৰা ঘৰ নং : 78 বয়স : 23 লিঙ্গ : পুৰুষ	FJS4952040 ফটো উপলব্ধ
352 নাম : দিপিকা বৰা স্বামীৰ নাম: পিংকু বৰা ঘৰ নং : 78 ক বয়স : 19 লিঙ্গ : মহিলা	GXO0130849 ফটো উপলব্ধ	353 নাম : মৃদুল বৰা পিতাৰ নাম: মাখন বৰা ঘৰ নং : ৭৮ ক বয়স : 33 লিঙ্গ : পুৰুষ	FJS0285304 ফটো উপলব্ধ	354 নাম : চালু কৰ্মকাৰ স্বামীৰ নাম: কমল কৰ্মকাৰ ঘৰ নং : ৭৮ ক বয়স : 29 লিঙ্গ : মহিলা	FJS0231647 ফটো উপলব্ধ
355 নাম : ববিতা বৰা স্বামীৰ নাম: মৃদুল বৰা ঘৰ নং : ৭৮ ক বয়স : 27 লিঙ্গ : মহিলা	FJS0285312 ফটো উপলব্ধ	356 নাম : গুণ দত্ত পিতাৰ নাম: চেনীৰাম দত্ত ঘৰ নং : ৭৯ বয়স : 62 লিঙ্গ : পুৰুষ	FJS1357002 ফটো উপলব্ধ	357 নাম : বেণু দত্ত স্বামীৰ নাম: গুণ দত্ত ঘৰ নং : ৭৯ বয়স : 60 লিঙ্গ : মহিলা	FJS1357013 ফটো উপলব্ধ
358 নাম : দিপালী হাতী বৰুৱা দত্ত পিতাৰ নাম: হৰেন দত্ত ঘৰ নং : ৭৯ বয়স : 29 লিঙ্গ : মহিলা	FJS0110312 ফটো উপলব্ধ	359 নাম : ফুন বৰা স্বামীৰ নাম: তৰুণ গগৈ ঘৰ নং : ৮০ বয়স : 68 লিঙ্গ : মহিলা	FJS0513499 ফটো উপলব্ধ	360 নাম : আৰতি বৰা স্বামীৰ নাম: লক্ষী বৰা ঘৰ নং : ৮১ বয়স : 55 লিঙ্গ : মহিলা	FJS1357035 ফটো উপলব্ধ



361 নাম : ৰেণু বৰা স্বামীৰ নাম: লক্ষী বৰা ঘৰ নং : ৮১ বয়স : 52 লিঙ্গ : মহিলা	FJS1357068 ফটো উপলব্ধ	362 নাম : তপন বৰা পিতাৰ নাম: লক্ষী বৰা ঘৰ নং : ৮১ বয়স : 43 লিঙ্গ : পুৰুষ	FJS1357046 ফটো উপলব্ধ	363 নাম : দেৱকান্ত বৰা পিতাৰ নাম: লক্ষী বৰা ঘৰ নং : ৮১ বয়স : 39 লিঙ্গ : পুৰুষ	FJS1365124 ফটো উপলব্ধ
364 নাম : কোমেশ্বৰ বৰা পিতাৰ নাম: লক্ষী বৰা ঘৰ নং : ৮১ বয়স : 38 লিঙ্গ : পুৰুষ	FJS1357057 ফটো উপলব্ধ	365 নাম : হেমন্ত বৰা পিতাৰ নাম: লক্ষী বৰা ঘৰ নং : ৮১ বয়স : 36 লিঙ্গ : পুৰুষ	FJS1364289 ফটো উপলব্ধ	366 নাম : জয়শ্ৰী বৰা স্বামীৰ নাম: হেমন্ত বৰা ঘৰ নং : ৮১ বয়স : 35 লিঙ্গ : মহিলা	FJS1364723 ফটো উপলব্ধ
367 নাম : মিতালী বৰা স্বামীৰ নাম: দেৱকান্ত বৰা ঘৰ নং : ৮১ বয়স : 34 লিঙ্গ : মহিলা	FJS1365135 ফটো উপলব্ধ	368 নাম : ৰুপালী বৰা স্বামীৰ নাম: দেবকান্ত বৰা ঘৰ নং : ৮১ বয়স : 29 লিঙ্গ : মহিলা	FJS4951984 ফটো উপলব্ধ	369 নাম : বন্দনা বৰা স্বামীৰ নাম: কোমেশ্বৰ বৰা ঘৰ নং : ৮১ বয়স : 28 লিঙ্গ : মহিলা	FJS0109751 ফটো উপলব্ধ
370 নাম : মিতালী বৰা স্বামীৰ নাম: তপন বৰা ঘৰ নং : ৮১ বয়স : 27 লিঙ্গ : মহিলা	FJS0298059 ফটো উপলব্ধ	371 নাম : চুনু বৰা পিতাৰ নাম: লবুধৰ বৰা ঘৰ নং : ৮২ বয়স : 56 লিঙ্গ : পুৰুষ	FJS1357079 ফটো উপলব্ধ	372 নাম : ভোগেশ্বৰী বৰা স্বামীৰ নাম: চুনু বৰা ঘৰ নং : ৮২ বয়স : 54 লিঙ্গ : মহিলা	FJS1357080 ফটো উপলব্ধ
373 নাম : নিতুল বৰা পিতাৰ নাম: চুনু বৰা ঘৰ নং : ৮২ বয়স : 52 লিঙ্গ : পুৰুষ	FJS1364143 ফটো উপলব্ধ	374 নাম : উজ্জল বৰা পিতাৰ নাম: চুনু বৰা ঘৰ নং : ৮২ বয়স : 31 লিঙ্গ : পুৰুষ	FJS0235127 ফটো উপলব্ধ	375 নাম : মনি বৰা স্বামীৰ নাম: নিতুল বৰা ঘৰ নং : ৮২ বয়স : 30 লিঙ্গ : মহিলা	FJS1364449 ফটো উপলব্ধ
376 নাম : মুন বৰা স্বামীৰ নাম: উজ্জল বৰা ঘৰ নং : ৮২ বয়স : 30 লিঙ্গ : মহিলা	FJS0235259 ফটো উপলব্ধ	377 নাম : আদিত্য দূৱৰা পিতাৰ নাম: হৰেশ্বৰ দূৱৰা ঘৰ নং : ৮২ক বয়স : 47 লিঙ্গ : পুৰুষ	FJS0234906 ফটো উপলব্ধ	378 নাম : কবিতা দূৱৰা স্বামীৰ নাম: আদিত্য দূৱৰা ঘৰ নং : ৮২ক বয়স : 39 লিঙ্গ : মহিলা	FJS0234948 ফটো উপলব্ধ
379 নাম : ভন বৰা স্বামীৰ নাম: ডিম্ব বৰা ঘৰ নং : ৮৩ বয়স : 60 লিঙ্গ : মহিলা	FJS1357091 ফটো উপলব্ধ	E 380 নাম : জলি বৰা মাতৃৰ নাম: ভন বৰা ঘৰ নং : ৮৩ বয়স : 37 লিঙ্গ : মহিলা	FJS0009435 ফটো উপলব্ধ	381 নাম : ৰুবল বৰা পিতাৰ নাম: ডিম্ব বৰা ঘৰ নং : ৮৩ বয়স : 36 লিঙ্গ : পুৰুষ	FJS1488820 ফটো উপলব্ধ
382 নাম : মামু হাজৰিকা স্বামীৰ নাম: ৰুবল বৰা ঘৰ নং : ৮৩ বয়স : 35 লিঙ্গ : মহিলা	FJS1364290 ফটো উপলব্ধ	383 নাম : প্ৰদীপ বৰুৱা পিতাৰ নাম: হৰেশ্বৰ বৰুৱা ঘৰ নং : ৮৪ বয়স : 52 লিঙ্গ : পুৰুষ	FJS1357182 ফটো উপলব্ধ	384 নাম : মঞ্জু বৰুৱা স্বামীৰ নাম: প্ৰদীপ বৰুৱা ঘৰ নং : ৮৪ বয়স : 49 লিঙ্গ : মহিলা	FJS1357193 ফটো উপলব্ধ
S 385 নাম : মুস্কান বেগম পিতাৰ নাম: জামাল আলী ঘৰ নং : ৪৪ বয়স : 21 লিঙ্গ : পুৰুষ	GXO0116665 ফটো উপলব্ধ	386 নাম : অতুল বৰা পিতাৰ নাম: খহুৰা বৰা ঘৰ নং : ৯১ বয়স : 52 লিঙ্গ : পুৰুষ	FJS1357228 ফটো উপলব্ধ	387 নাম : ৰূপা বৰা স্বামীৰ নাম: অতুল বৰা ঘৰ নং : ৯১ বয়স : 50 লিঙ্গ : মহিলা	FJS1357239 ফটো উপলব্ধ
388 নাম : কিৰণ বৰা পিতাৰ নাম: অতুল বৰা ঘৰ নং : ৯১ বয়স : 34 লিঙ্গ : পুৰুষ	FJS1364303 ফটো উপলব্ধ	389 নাম : প্ৰফুল্ল বৰা মাতৃৰ নাম: খহুৰা বৰা ঘৰ নং : ৯২ বয়স : 47 লিঙ্গ : পুৰুষ	FJS1365099 ফটো উপলব্ধ	390 নাম : ৰীতা বৰা স্বামীৰ নাম: প্ৰফুল্ল বৰা ঘৰ নং : ৯২ বয়স : 46 লিঙ্গ : মহিলা	FJS1357251 ফটো উপলব্ধ



391 নাম : ৰেৰকান্ত বৰা পিতাৰ নাম: খলুবা বৰা ঘৰ নং : ৯২ বয়স : 44 লিঙ্গ : পুৰুষ	FJS1357262 ফটো উপলব্ধ	392 নাম : মৃদস্মিতা বৰা স্বামীৰ নাম: ৰেৰকান্ত বৰা ঘৰ নং : ৯২ বয়স : 38 লিঙ্গ : মহিলা	FJS1357273 ফটো উপলব্ধ	393 নাম : দিপালী বৰা স্বামীৰ নাম: বিনয় বৰা ঘৰ নং : ৯২ বয়স : 35 লিঙ্গ : মহিলা	FJS1364530 ফটো উপলব্ধ
394 নাম : বিস্মা বৰা পিতাৰ নাম: প্ৰফুল্ল বৰা ঘৰ নং : ৯২ বয়স : 26 লিঙ্গ : মহিলা	FJS0325159 ফটো উপলব্ধ	395 নাম : বিনয় বৰা পিতাৰ নাম: খলুবা বৰা ঘৰ নং : ৯২ বয়স : 43 লিঙ্গ : পুৰুষ	FJS1357284 ফটো উপলব্ধ	396 নাম : বিপিন বৰা পিতাৰ নাম: বঙাই বৰা ঘৰ নং : ৯৩ বয়স : 59 লিঙ্গ : পুৰুষ	FJS1357295 ফটো উপলব্ধ
397 নাম : চিত্ৰলেখা বৰা স্বামীৰ নাম: বিপিন বৰা ঘৰ নং : ৯৩ বয়স : 55 লিঙ্গ : মহিলা	FJS1357308 ফটো উপলব্ধ	398 নাম : বিজয় বৰা পিতাৰ নাম: বিপিন বৰা ঘৰ নং : 93 ক বয়স : 38 লিঙ্গ : পুৰুষ	FJS1357319 ফটো উপলব্ধ	399 নাম : জাইকন কৰ্মকাৰ স্বামীৰ নাম: কালিদাস কৰ্মকাৰ ঘৰ নং : ৯৩ বয়স : 57 লিঙ্গ : মহিলা	FJS1357342 ফটো উপলব্ধ
400 নাম : ৰেণু কৰ্মকাৰ স্বামীৰ নাম: কালিদাস কৰ্মকাৰ ঘৰ নং : ৯৫ বয়স : 47 লিঙ্গ : মহিলা	FJS1357353 ফটো উপলব্ধ	401 নাম : মণ্টু কৰ্মকাৰ পিতাৰ নাম: কালিদাস কৰ্মকাৰ ঘৰ নং : ৯৫ বয়স : 29 লিঙ্গ : পুৰুষ	FJS0242735 ফটো উপলব্ধ	E 402 নাম : বিমল কৰ্মকাৰ পিতাৰ নাম: কালিদাস কৰ্মকাৰ ঘৰ নং : ৯৫ বয়স : 27 লিঙ্গ : পুৰুষ	FJS0283143 ফটো উপলব্ধ
403 নাম : জয়া কৰ্মকাৰ পিতাৰ নাম: কালিদাস কৰ্মকাৰ ঘৰ নং : ৯৫ বয়স : 25 লিঙ্গ : মহিলা	FJS0344523 ফটো উপলব্ধ	404 নাম : চুমু তাঁতী কৰ্মকাৰ স্বামীৰ নাম: মণ্টু কৰ্মকাৰ ঘৰ নং : ৯৫ বয়স : 25 লিঙ্গ : মহিলা	FJS0344614 ফটো উপলব্ধ	405 নাম : সৰমাই কৰ্মকাৰ স্বামীৰ নাম: হনু কৰ্মকাৰ ঘৰ নং : ৯৬ বয়স : 55 লিঙ্গ : মহিলা	FJS1357375 ফটো উপলব্ধ
406 নাম : মিলনজ্যোতি কৰ্মকাৰ পিতাৰ নাম: হনু কৰ্মকাৰ ঘৰ নং : ৯৬ বয়স : 36 লিঙ্গ : পুৰুষ	FJS0301887 ফটো উপলব্ধ	407 নাম : দোলন জ্যোতি কৰ্মকাৰ পিতাৰ নাম: হনু কৰ্মকাৰ ঘৰ নং : ৯৬ বয়স : 31 লিঙ্গ : পুৰুষ	FJS0301929 ফটো উপলব্ধ	# 408 নাম : ৰিণা চুৰিন কৰ্মকাৰ স্বামীৰ নাম: মিলনজ্যোতি কৰ্মকাৰ ঘৰ নং : 96 বয়স : 28 লিঙ্গ : মহিলা	FJS4963625 ফটো উপলব্ধ
409 নাম : গগন কৰ্মকাৰ পিতাৰ নাম: হৰিদাস কৰ্মকাৰ ঘৰ নং : ৯৮ বয়স : 62 লিঙ্গ : পুৰুষ	FJS1357386 ফটো উপলব্ধ	410 নাম : মাকন কৰ্মকাৰ স্বামীৰ নাম: গগন কৰ্মকাৰ ঘৰ নং : ৯৮ বয়স : 57 লিঙ্গ : মহিলা	FJS1357397 ফটো উপলব্ধ	411 নাম : জিন্টু কৰ্মকাৰ পিতাৰ নাম: গগন কৰ্মকাৰ ঘৰ নং : ৯৮ বয়স : 29 লিঙ্গ : পুৰুষ	FJS0107706 ফটো উপলব্ধ
412 নাম : বন্টু কৰ্মকাৰ পিতাৰ নাম: গগন কৰ্মকাৰ ঘৰ নং : ৯৮ বয়স : 27 লিঙ্গ : পুৰুষ	FJS0282780 ফটো উপলব্ধ	413 নাম : পাপৰি কৰ্মকাৰ স্বামীৰ নাম: জিন্টু কৰ্মকাৰ ঘৰ নং : ৯৮ বয়স : 25 লিঙ্গ : মহিলা	FJS0282822 ফটো উপলব্ধ	414 নাম : মণিকা কৰ্মকাৰ পিতাৰ নাম: ৰাজেশ কৰ্মকাৰ ঘৰ নং : ৯৮ বয়স : 25 লিঙ্গ : মহিলা	FJS0263624 ফটো উপলব্ধ
415 নাম : সুনীল বৰা মাতৃৰ নাম: সোনেশ্বৰ বৰা ঘৰ নং : ৯৯ বয়স : 33 লিঙ্গ : পুৰুষ	FJS0110163 ফটো উপলব্ধ	416 নাম : মিতালী বৰা স্বামীৰ নাম: সুনীল বৰা ঘৰ নং : ৯৯ বয়স : 28 লিঙ্গ : মহিলা	FJS0110270 ফটো উপলব্ধ	417 নাম : পূৰ্ণেশ্বৰী কমাৰ স্বামীৰ নাম: মহেন্দ্ৰ কমাৰ ঘৰ নং : ১০০ বয়স : 80 লিঙ্গ : মহিলা	FJS1357411 ফটো উপলব্ধ
418 নাম : ৰূপেশ্বৰী কমাৰ স্বামীৰ নাম: মহেন কমাৰ ঘৰ নং : ১০০ বয়স : 72 লিঙ্গ : মহিলা	FJS1357466 ফটো উপলব্ধ	# 419 নাম : লিলি কমাৰ স্বামীৰ নাম: বিকাশ চন্দ্ৰ কালুৱাৰ ঘৰ নং : ১০০ বয়স : 53 লিঙ্গ : মহিলা	FJS1357433 ফটো উপলব্ধ	420 নাম : দিগন্ত কমাৰ পিতাৰ নাম: মহেন্দ্ৰ নাথ কমাৰ ঘৰ নং : ১০০ বয়স : 45 লিঙ্গ : পুৰুষ	FJS1357444 ফটো উপলব্ধ



421 নাম : সুছিলা কৰ্মকাৰ স্বামীৰ নাম : দিগন্ত কৰ্মকাৰ ঘৰ নং : ১০০ বয়স : 42 লিঙ্গ : মহিলা	FJS1488853 ফটো উপলব্ধ	422 নাম : বকুল কৰ্মকাৰ পিতাৰ নাম : মহেন্দ্ৰ নাথ কৰ্মকাৰ ঘৰ নং : ১০০ বয়স : 38 লিঙ্গ : পুৰুষ	FJS1357455 ফটো উপলব্ধ	423 নাম : যমুনা কৰ্মকাৰ স্বামীৰ নাম : বকুল কৰ্মকাৰ ঘৰ নং : ১০০ বয়স : 30 লিঙ্গ : মহিলা	FJS1488842 ফটো উপলব্ধ
424 নাম : প্ৰেমাৰ্ণ কৰ্মকাৰ স্বামীৰ নাম : গুণাৰাম কৰ্মকাৰ ঘৰ নং : ১০১ বয়স : 68 লিঙ্গ : মহিলা	FJS1357499 ফটো উপলব্ধ	425 নাম : বিচিত্ৰ বিনোদ কৰ্মকাৰ পিতাৰ নাম : গুণাৰাম কৰ্মকাৰ ঘৰ নং : ১০১ বয়স : 38 লিঙ্গ : পুৰুষ	FJS1357502 ফটো উপলব্ধ	S 426 নাম : অমিয়া কৰ্মকাৰ পিতাৰ নাম : গুণাৰাম কৰ্মকাৰ ঘৰ নং : ১০১ বয়স : 37 লিঙ্গ : মহিলা	FJS1357513 ফটো উপলব্ধ
427 নাম : মিনাকী হাজাম পিতাৰ নাম : বিচিত্ৰ বিনোদ কৰ্মকাৰ ঘৰ নং : ১০১ বয়স : 32 লিঙ্গ : মহিলা	FJS0245878 ফটো উপলব্ধ	428 নাম : ভানু কৰ্মকাৰ পিতাৰ নাম : মণ্ডলা কৰ্মকাৰ ঘৰ নং : ১০২ বয়স : 67 লিঙ্গ : পুৰুষ	FJS1357524 ফটো উপলব্ধ	429 নাম : পুণি কৰ্মকাৰ স্বামীৰ নাম : ভানু কৰ্মকাৰ ঘৰ নং : ১০২ বয়স : 61 লিঙ্গ : মহিলা	FJS1357546 ফটো উপলব্ধ
430 নাম : হৰেন কৰ্মকাৰ পিতাৰ নাম : ব্ৰজ কৰ্মকাৰ ঘৰ নং : ১০৩ বয়স : 55 লিঙ্গ : পুৰুষ	FJS1357568 ফটো উপলব্ধ	431 নাম : মিন কৰ্মকাৰ স্বামীৰ নাম : হৰেন কৰ্মকাৰ ঘৰ নং : ১০৩ বয়স : 47 লিঙ্গ : মহিলা	FJS1357579 ফটো উপলব্ধ	432 নাম : প্ৰতীমা কৰ্মকাৰ পিতাৰ নাম : নৰেন কৰ্মকাৰ ঘৰ নং : ১০৩ বয়স : 30 লিঙ্গ : মহিলা	FJS0246447 ফটো উপলব্ধ
433 নাম : কৈলাশ চন্দ্ৰ কৰ্মকাৰ মাতৃৰ নাম : হৰেন কৰ্মকাৰ ঘৰ নং : ১০৩ বয়স : 26 লিঙ্গ : পুৰুষ	FJS0285411 ফটো উপলব্ধ	434 নাম : জ্যোতি প্ৰভা কৰ্মকাৰ পিতাৰ নাম : হৰেন কৰ্মকাৰ ঘৰ নং : ১০৩ বয়স : 25 লিঙ্গ : মহিলা	FJS0504415 ফটো উপলব্ধ	435 নাম : হেমন্ত কুমাৰ কামাৰ পিতাৰ নাম : নৰেন কৰ্মকাৰ ঘৰ নং : 103 বয়স : 21 লিঙ্গ : পুৰুষ	GXO0125138 ফটো উপলব্ধ
E 436 নাম : হেমা বৰা স্বামীৰ নাম : টলে বৰা ঘৰ নং : ১০৪ বয়স : 79 লিঙ্গ : মহিলা	FJS1357604 ফটো উপলব্ধ	437 নাম : সোমেশ্বৰ বৰা পিতাৰ নাম : টলে বৰা ঘৰ নং : ১০৪ বয়স : 63 লিঙ্গ : পুৰুষ	FJS1357615 ফটো উপলব্ধ	438 নাম : বেনমালা বৰা স্বামীৰ নাম : সোমেশ্বৰ বৰা ঘৰ নং : ১০৪ বয়স : 54 লিঙ্গ : মহিলা	FJS1357626 ফটো উপলব্ধ
439 নাম : ধৰ্মেশ্বৰ কৰ্মকাৰ পিতাৰ নাম : দৌশ কৰ্মকাৰ ঘৰ নং : ১০৪ বয়স : 38 লিঙ্গ : পুৰুষ	FJS1357637 ফটো উপলব্ধ	440 নাম : মনোজ কুমাৰ বৰা কুমাৰ বৰা পিতাৰ নাম : সোমেশ্বৰ বৰা ঘৰ নং : ১০৪ বয়স : 32 লিঙ্গ : পুৰুষ	FJS0009436 ফটো উপলব্ধ	441 নাম : অনিতা বৰা পিতাৰ নাম : সোমেশ্বৰ বৰা ঘৰ নং : ১০৪ বয়স : 28 লিঙ্গ : মহিলা	FJS0303057 ফটো উপলব্ধ
# 442 নাম : টোপেশ্বৰ বৰা পিতাৰ নাম : বাপুকন বৰা ঘৰ নং : ১০৬ বয়স : 74 লিঙ্গ : পুৰুষ	FJS1357648 ফটো উপলব্ধ	443 নাম : মীনা বৰা স্বামীৰ নাম : টোপেশ্বৰ বৰা ঘৰ নং : ১০৬ বয়স : 70 লিঙ্গ : মহিলা	FJS1357659 ফটো উপলব্ধ	444 নাম : ত্ৰৈলোক্য বৰা পিতাৰ নাম : টোপেশ্বৰ বৰা ঘৰ নং : ১০৬ বয়স : 41 লিঙ্গ : পুৰুষ	FJS1357660 ফটো উপলব্ধ
S 445 নাম : ইন্দুজ্যোতি বৰা পিতাৰ নাম : টোপেশ্বৰ বৰা ঘৰ নং : ১০৬ বয়স : 38 লিঙ্গ : মহিলা	FJS1357671 ফটো উপলব্ধ	E 446 নাম : মোহিনী ফুকন স্বামীৰ নাম : শংখধৰ ফুকন ঘৰ নং : ১০৭ বয়স : 68 লিঙ্গ : মহিলা	FJS1357682 ফটো উপলব্ধ	447 নাম : বদন ফুকন পিতাৰ নাম : শংখধৰ ফুকন ঘৰ নং : ১০৭ বয়স : 47 লিঙ্গ : পুৰুষ	FJS1357693 ফটো উপলব্ধ
448 নাম : মঞ্জুমানি ফুকন স্বামীৰ নাম : বদন ফুকন ঘৰ নং : ১০৭ বয়স : 45 লিঙ্গ : মহিলা	FJS1357706 ফটো উপলব্ধ	449 নাম : বিমান ফুকন পিতাৰ নাম : শংখধৰ ফুকন ঘৰ নং : ১০৭ বয়স : 43 লিঙ্গ : পুৰুষ	FJS1357717 ফটো উপলব্ধ	450 নাম : ময়ূৰী ফুকন স্বামীৰ নাম : বিমান ফুকন ঘৰ নং : ১০৭ বয়স : 40 লিঙ্গ : মহিলা	FJS1357740 ফটো উপলব্ধ



S2 451 নাম : দিপালী ফুকন পিতাৰ নাম: শংখৰ ফুকন ঘৰ নং : 109 বয়স : 38 লিঙ্গ : মহিলা ফটো উপলব্ধ	FJS1357739	S 452 নাম : তৰালী ফুকন পিতাৰ নাম: বদন ফুকন ঘৰ নং : 109 বয়স : 28 লিঙ্গ : মহিলা ফটো উপলব্ধ	FJS0110361	# 453 নাম : হেমেন ফুকন পিতাৰ নাম: শংখৰ ফুকন ঘৰ নং : 109 ক বয়স : 43 লিঙ্গ : পুৰুষ ফটো উপলব্ধ	FJS1357728
454 নাম : ববিতা বৰা ফুকন স্বামীৰ নাম: হেমেন ফুকন ঘৰ নং : 107 ক বয়স : 36 লিঙ্গ : মহিলা ফটো উপলব্ধ	FJS1357751	# 455 নাম : বুৰী বৰা দুৱৰা স্বামীৰ নাম: পবিত্ৰ দুৱৰা ঘৰ নং : 109 ক বয়স : 46 লিঙ্গ : মহিলা ফটো উপলব্ধ	FJS0444729	456 নাম : অভিশয় দুৱৰা পিতাৰ নাম: পবিত্ৰ দুৱৰা ঘৰ নং : 109 ক বয়স : 23 লিঙ্গ : পুৰুষ ফটো উপলব্ধ	FJS0491720
457 নাম : পবিত্ৰ দুৱৰা পিতাৰ নাম: মুখেশ্বৰ দুৱৰা ঘৰ নং : 109 ক বয়স : 51 লিঙ্গ : পুৰুষ ফটো উপলব্ধ	FJS1357773	458 নাম : হেমদা বৰা স্বামীৰ নাম: গিৰিধৰ বৰা ঘৰ নং : 109 বয়স : 59 লিঙ্গ : মহিলা ফটো উপলব্ধ	FJS1357808	459 নাম : গিৰিধৰ বৰা পিতাৰ নাম: জয়ৰাম বৰা ঘৰ নং : 109 বয়স : 53 লিঙ্গ : পুৰুষ ফটো উপলব্ধ	FJS1357795
R 460 নাম : লক্ষীমাই বৰা স্বামীৰ নাম: মুক্তি বৰা ঘৰ নং : 108 বয়স : 29 লিঙ্গ : মহিলা ফটো উপলব্ধ	FJS0118489	461 নাম : বেৰকান্ত বৰা পিতাৰ নাম: গিৰিধৰ বৰা ঘৰ নং : 108 বয়স : 28 লিঙ্গ : পুৰুষ ফটো উপলব্ধ	FJS0110122	462 নাম : মুনিন বৰা পিতাৰ নাম: গিৰিধৰ বৰা ঘৰ নং : 108 বয়স : 28 লিঙ্গ : পুৰুষ ফটো উপলব্ধ	FJS0118539
463 নাম : কৃষ্ণা শইকীয়া বৰা স্বামীৰ নাম: মুনিন বৰা ঘৰ নং : 108 বয়স : 24 লিঙ্গ : মহিলা ফটো উপলব্ধ	FJS0494799	464 নাম : লক্ষীমাই বৰা স্বামীৰ নাম: নৱ বৰা ঘৰ নং : 108 ক বয়স : 33 লিঙ্গ : মহিলা ফটো উপলব্ধ	FJS0303149	465 নাম : নৱ বৰা পিতাৰ নাম: গিৰিধৰ বৰা ঘৰ নং : 108 ক বয়স : 31 লিঙ্গ : পুৰুষ ফটো উপলব্ধ	FJS0303107
466 নাম : হেমচন্দ্ৰ বৰা পিতাৰ নাম: জীউৰাম বৰা ঘৰ নং : 108 বয়স : 45 লিঙ্গ : পুৰুষ ফটো উপলব্ধ	FJS1357819	467 নাম : বিজ বৰা স্বামীৰ নাম: হেমচন্দ্ৰ বৰা ঘৰ নং : 108 বয়স : 42 লিঙ্গ : মহিলা ফটো উপলব্ধ	FJS1357820	468 নাম : মৌচুমী বৰা স্বামীৰ নাম: ত্ৰৈলোক্য বৰা ঘৰ নং : 108 বয়স : 35 লিঙ্গ : মহিলা ফটো উপলব্ধ	FJS0379313
469 নাম : শিল্পীশিখা বৰা পিতাৰ নাম: সত্যপ্ৰসাদ বৰা ঘৰ নং : 109 (ক) বয়স : 24 লিঙ্গ : মহিলা ফটো উপলব্ধ	FJS0431858	470 নাম : সুদীপ্ত বৰা পিতাৰ নাম: হেমচন্দ্ৰ বৰা ঘৰ নং : 109 (খ) বয়স : 24 লিঙ্গ : পুৰুষ ফটো উপলব্ধ	FJS0432237	471 নাম : সত্যপ্ৰসাদ বৰা পিতাৰ নাম: জীউৰাম বৰা ঘৰ নং : 109 ক বয়স : 47 লিঙ্গ : পুৰুষ ফটো উপলব্ধ	FJS1357831
# 472 নাম : বুৰী বৰা স্বামীৰ নাম: সত্যপ্ৰসাদ বৰা ঘৰ নং : 109 ক বয়স : 45 লিঙ্গ : মহিলা ফটো উপলব্ধ	FJS1357842	E 473 নাম : দীননাথ বৰা পিতাৰ নাম: জীউৰাম বৰা ঘৰ নং : 109 বয়স : 67 লিঙ্গ : পুৰুষ ফটো উপলব্ধ	FJS1357853	474 নাম : পুনু চেতিয়া অন্যান্য: দীন নাথ ঘৰ নং : 109 বয়স : 57 লিঙ্গ : পুৰুষ ফটো উপলব্ধ	FJS0009437
475 নাম : হিমাদ্ৰী বৰা চেতিয়া পিতাৰ নাম: দীননাথ বৰা ঘৰ নং : 110 বয়স : 36 লিঙ্গ : মহিলা ফটো উপলব্ধ	FJS0009438	476 নাম : টংকেশ্বৰ পিতাৰ নাম: কোষাই বৰা ঘৰ নং : 111 বয়স : 77 লিঙ্গ : পুৰুষ ফটো উপলব্ধ	FJS1357864	477 নাম : ফুলেশ্বৰী বৰা স্বামীৰ নাম: টংকেশ্বৰ বৰা ঘৰ নং : 111 বয়স : 67 লিঙ্গ : মহিলা ফটো উপলব্ধ	FJS1357875
478 নাম : তপন বৰা পিতাৰ নাম: টংকেশ্বৰ বৰা ঘৰ নং : 111 বয়স : 46 লিঙ্গ : পুৰুষ ফটো উপলব্ধ	FJS1357886	479 নাম : মনিকা বৰা স্বামীৰ নাম: তপন বৰা ঘৰ নং : 111 বয়স : 36 লিঙ্গ : মহিলা ফটো উপলব্ধ	FJS1357900	480 নাম : লীলাৱতী বৰা স্বামীৰ নাম: অনাদৰ বৰা ঘৰ নং : 112 বয়স : 72 লিঙ্গ : মহিলা ফটো উপলব্ধ	FJS1357911



481 নাম : বুপজ্যোতি বৰা পিতাৰ নাম: অনাদৰ বৰা ঘৰ নং : ১১২ বয়স : 43 লিঙ্গ : পুৰুষ	FJS1357933 ফটো উপলব্ধ	482 নাম : জোনালী বৰা স্বামীৰ নাম: বুপজ্যোতি বৰা ঘৰ নং : ১১২ বয়স : 41 লিঙ্গ : মহিলা	FJS1357944 ফটো উপলব্ধ	483 নাম : হিৰেন বৰা পিতাৰ নাম: সোনাৰাম বৰা ঘৰ নং : ১১৩ বয়স : 77 লিঙ্গ : পুৰুষ	FJS1357955 ফটো উপলব্ধ
484 নাম : পদমী বৰা স্বামীৰ নাম: হিৰেন বৰা ঘৰ নং : ১১৩ বয়স : 72 লিঙ্গ : মহিলা	FJS1357966 ফটো উপলব্ধ	# 485 নাম : বৰ্ণজিত নাথ পিতাৰ নাম: দিলিপ নাথ ঘৰ নং : ১১৩ বয়স : 31 লিঙ্গ : পুৰুষ	FJS0121459 ফটো উপলব্ধ	486 নাম : ললীতা বৰা নাথ স্বামীৰ নাম: বৰ্ণজিত নাথ ঘৰ নং : ১১৩ বয়স : 29 লিঙ্গ : মহিলা	FJS0121616 ফটো উপলব্ধ
487 নাম : গোপাল বৰা পিতাৰ নাম: সিদ্ধেশ্বৰ বৰা ঘৰ নং : ১১৪ বয়স : 46 লিঙ্গ : পুৰুষ	FJS1357988 ফটো উপলব্ধ	488 নাম : মিতুমনি বৰা স্বামীৰ নাম: গোপাল বৰা ঘৰ নং : ১১৪ বয়স : 44 লিঙ্গ : মহিলা	FJS1357999 ফটো উপলব্ধ	489 নাম : মনোজ বৰা পিতাৰ নাম: সিদ্ধেশ্বৰ বৰা ঘৰ নং : ১১৪ বয়স : 38 লিঙ্গ : পুৰুষ	FJS1358005 ফটো উপলব্ধ
490 নাম : দিপ্তী বৰা শইকীয়া স্বামীৰ নাম: মনোজ বৰা ঘৰ নং : ১১৪ বয়স : 31 লিঙ্গ : মহিলা	FJS0122168 ফটো উপলব্ধ	491 নাম : বিদিশা বৰা পিতাৰ নাম: গোপাল বৰা ঘৰ নং : ১১৪ বয়স : 24 লিঙ্গ : মহিলা	FJS0432443 ফটো উপলব্ধ	492 নাম : বৰ্ণ বৰা পিতাৰ নাম: সিদ্ধেশ্বৰ বৰা ঘৰ নং : ১১৪ক বয়স : 35 লিঙ্গ : পুৰুষ	FJS0121947 ফটো উপলব্ধ
493 নাম : নিপেন বৰা পিতাৰ নাম: সিদ্ধেশ্বৰ বৰা ঘৰ নং : ১১৪ক বয়স : 34 লিঙ্গ : পুৰুষ	FJS0122028 ফটো উপলব্ধ	494 নাম : পল্লবী বৰা স্বামীৰ নাম: কিৰণ বৰা ঘৰ নং : ১১৪ক বয়স : 33 লিঙ্গ : মহিলা	FJS0122036 ফটো উপলব্ধ	495 নাম : পিঙ্কি বৰা স্বামীৰ নাম: বৰ্ণ বৰা ঘৰ নং : ১১৪ক বয়স : 32 লিঙ্গ : মহিলা	FJS0122119 ফটো উপলব্ধ
496 নাম : কিৰণ বৰা পিতাৰ নাম: সিদ্ধেশ্বৰ বৰা ঘৰ নং : ১১৪ক বয়স : 31 লিঙ্গ : পুৰুষ	FJS0122176 ফটো উপলব্ধ	497 নাম : ৰেখামনি বৰা স্বামীৰ নাম: নিপেন বৰা ঘৰ নং : ১১৪ক বয়স : 29 লিঙ্গ : মহিলা	FJS0199042 ফটো উপলব্ধ	498 নাম : উমা কান্ত বৰা পিতাৰ নাম: জয়ৰাম বৰা ঘৰ নং : ১১৫ বয়স : 60 লিঙ্গ : পুৰুষ	FJS1358016 ফটো উপলব্ধ
499 নাম : মামণি বৰা স্বামীৰ নাম: উমাকান্ত বৰা ঘৰ নং : ১১৫ বয়স : 53 লিঙ্গ : মহিলা	FJS1358027 ফটো উপলব্ধ	500 নাম : জিত মণি বৰা পিতাৰ নাম: উমাকান্ত বৰা ঘৰ নং : ১১৫ বয়স : 31 লিঙ্গ : পুৰুষ	FJS0007187 ফটো উপলব্ধ	501 নাম : জয়ন্ত বৰা পিতাৰ নাম: উমাকান্ত বৰা ঘৰ নং : ১১৫ বয়স : 27 লিঙ্গ : পুৰুষ	FJS0248609 ফটো উপলব্ধ
502 নাম : ভুবন বৰা পিতাৰ নাম: পোহাই বৰা ঘৰ নং : ১১৬ বয়স : 57 লিঙ্গ : পুৰুষ	FJS1358038 ফটো উপলব্ধ	# 503 নাম : প্ৰতিমা বৰা স্বামীৰ নাম: ভুবন বৰা ঘৰ নং : ১১৬ বয়স : 51 লিঙ্গ : মহিলা	FJS1358049 ফটো উপলব্ধ	504 নাম : কনক জ্যোতি বৰা পিতাৰ নাম: ভুবন বৰা ঘৰ নং : ১১৬ বয়স : 31 লিঙ্গ : পুৰুষ	FJS1364483 ফটো উপলব্ধ
505 নাম : পৰিষ্কাৰীতা বৰা পিতাৰ নাম: ভুবন বৰা ঘৰ নং : ১১৬ বয়স : 26 লিঙ্গ : মহিলা	FJS0200352 ফটো উপলব্ধ	506 নাম : বুপক শইকীয়া পিতাৰ নাম: মুকুতা শইকীয়া ঘৰ নং : ১১৬ক বয়স : 25 লিঙ্গ : পুৰুষ	FJS0285320 ফটো উপলব্ধ	507 নাম : মুকুতা শইকীয়া পিতাৰ নাম: চুৰেন শইকীয়া ঘৰ নং : ১১৬ক বয়স : 55 লিঙ্গ : পুৰুষ	FJS1358050 ফটো উপলব্ধ
508 নাম : অৰমী শইকীয়া স্বামীৰ নাম: মুকুতা শইকীয়া ঘৰ নং : ১১৬ক বয়স : 47 লিঙ্গ : মহিলা	FJS1358061 ফটো উপলব্ধ	509 নাম : পোনা বৰা পিতাৰ নাম: সৰুনাথ বৰা ঘৰ নং : ১১৮ বয়স : 82 লিঙ্গ : পুৰুষ	FJS1358072 ফটো উপলব্ধ	510 নাম : নিৰদা বৰা স্বামীৰ নাম: পোনা বৰা ঘৰ নং : ১১৮ বয়স : 72 লিঙ্গ : মহিলা	FJS1358083 ফটো উপলব্ধ



<p>511</p> <p>FJS1358094</p> <p>নাম : অনূপ বৰা পিতাৰ নাম: পোনা বৰা ঘৰ নং : ১১৮ বয়স : 49 লিঙ্গ : পুৰুষ</p> <p>ফটো উপলব্ধ</p>	<p>512</p> <p>FJS1358118</p> <p>নাম : ববিতা বৰা গগৈ স্বামীৰ নাম: অনূপ বৰা ঘৰ নং : ১১৮ বয়স : 45 লিঙ্গ : মহিলা</p> <p>ফটো উপলব্ধ</p>	<p>513</p> <p>FJS0495507</p> <p>নাম : সোনাই বৰা পিতাৰ নাম: বাপুৰাম বৰা ঘৰ নং : ১১৯ বয়স : 72 লিঙ্গ : পুৰুষ</p> <p>ফটো উপলব্ধ</p>
<p>514</p> <p>FJS0495515</p> <p>নাম : পুষ্পা গগৈ স্বামীৰ নাম: সোনাই বৰা ঘৰ নং : ১১৯ বয়স : 67 লিঙ্গ : মহিলা</p> <p>ফটো উপলব্ধ</p>	<p>515</p> <p>FJS0495549</p> <p>নাম : সুৰজিত শংকৰ বৰা পিতাৰ নাম: সোনাই বৰা ঘৰ নং : ১১৯ বয়স : 41 লিঙ্গ : পুৰুষ</p> <p>ফটো উপলব্ধ</p>	<p>516</p> <p>FJS0495572</p> <p>নাম : কৌশিক শংকৰ বৰা পিতাৰ নাম: সোনাই বৰা ঘৰ নং : ১১৯ বয়স : 37 লিঙ্গ : পুৰুষ</p> <p>ফটো উপলব্ধ</p>
<p>517</p> <p>FJS0495564</p> <p>নাম : চুইতি শইকীয়া স্বামীৰ নাম: সুৰজিত শংকৰ বৰা ঘৰ নং : ১১৯ বয়স : 37 লিঙ্গ : মহিলা</p> <p>ফটো উপলব্ধ</p>	<p>518</p> <p>GXO0052423</p> <p>নাম : প্ৰিয়ংকিতা বৰা স্বামীৰ নাম: কৌশিক শংকৰ বৰা ঘৰ নং : 119 বয়স : 35 লিঙ্গ : মহিলা</p> <p>ফটো উপলব্ধ</p>	<p>519</p> <p>FJS1358129</p> <p>নাম : অৰ্চনা তামুলী স্বামীৰ নাম: খগেন তামুলী ঘৰ নং : ১২০ বয়স : 62 লিঙ্গ : মহিলা</p> <p>ফটো উপলব্ধ</p>
<p># 520</p> <p>FJS1358130</p> <p>নাম : লক্ষ্যজ্যোতি তামুলী পিতাৰ নাম: খগেন তামুলী ঘৰ নং : ১২০ বয়স : 34 লিঙ্গ : পুৰুষ</p> <p>ফটো উপলব্ধ</p>	<p>521</p> <p>FJS0125005</p> <p>নাম : পল্লবজ্যোতি তামুলী পিতাৰ নাম: খগেন্দ্রনাথ তামুলী ঘৰ নং : ১২০ বয়স : 30 লিঙ্গ : পুৰুষ</p> <p>ফটো উপলব্ধ</p>	<p>522</p> <p>FJS1358141</p> <p>নাম : চিত্ৰলেখা ৰাজখোৱা স্বামীৰ নাম: সুবৰ্ণ ৰাজখোৱা ঘৰ নং : ১২১ বয়স : 79 লিঙ্গ : মহিলা</p> <p>ফটো উপলব্ধ</p>
<p>523</p> <p>FJS1358152</p> <p>নাম : সুৰজ ৰাজখোৱা পিতাৰ নাম: সুবৰ্ণ ৰাজখোৱা ঘৰ নং : ১২১ বয়স : 42 লিঙ্গ : পুৰুষ</p> <p>ফটো উপলব্ধ</p>	<p>524</p> <p>FJS1358163</p> <p>নাম : সুভাষ ৰাজখোৱা পিতাৰ নাম: সুবৰ্ণ ৰাজখোৱা ঘৰ নং : ১২১ বয়স : 40 লিঙ্গ : পুৰুষ</p> <p>ফটো উপলব্ধ</p>	<p>525</p> <p>FJS1358174</p> <p>নাম : বৰ্ণালী ৰাজখোৱা পিতাৰ নাম: সুবৰ্ণ ৰাজখোৱা ঘৰ নং : ১২১ বয়স : 38 লিঙ্গ : মহিলা</p> <p>ফটো উপলব্ধ</p>
<p># 526</p> <p>FJS1364518</p> <p>নাম : বিনিতা ৰাজখোৱা স্বামীৰ নাম: সুৰজ ৰাজখোৱা ঘৰ নং : 121 বয়স : 37 লিঙ্গ : মহিলা</p> <p>ফটো উপলব্ধ</p>	<p>527</p> <p>FJS1358185</p> <p>নাম : অমলপ্ৰভা দুৱৰা স্বামীৰ নাম: মুখেশ্বৰ দুৱৰা ঘৰ নং : ১২২ বয়স : 77 লিঙ্গ : মহিলা</p> <p>ফটো উপলব্ধ</p>	<p>528</p> <p>FJS1358196</p> <p>নাম : নিত্যা দুৱৰা পিতাৰ নাম: মুখেশ্বৰ দুৱৰা ঘৰ নং : ১২২ বয়স : 57 লিঙ্গ : পুৰুষ</p> <p>ফটো উপলব্ধ</p>
<p>529</p> <p>FJS1358210</p> <p>নাম : বান দুৱৰা পিতাৰ নাম: মুখেশ্বৰ দুৱৰা ঘৰ নং : ১২২ বয়স : 54 লিঙ্গ : মহিলা</p> <p>ফটো উপলব্ধ</p>	<p>530</p> <p>FJS1358209</p> <p>নাম : ইন্দু দুৱৰা স্বামীৰ নাম: নিত্যা দুৱৰা ঘৰ নং : ১২২ বয়স : 52 লিঙ্গ : মহিলা</p> <p>ফটো উপলব্ধ</p>	<p>531</p> <p>FJS1358221</p> <p>নাম : অভিজিত দুৱৰা পিতাৰ নাম: মুখেশ্বৰ দুৱৰা ঘৰ নং : ১২২ বয়স : 48 লিঙ্গ : পুৰুষ</p> <p>ফটো উপলব্ধ</p>
<p>532</p> <p>FJS1358232</p> <p>নাম : জ্ঞানজ্যোতি দুৱৰা পিতাৰ নাম: মুখেশ্বৰ দুৱৰা ঘৰ নং : ১২২ বয়স : 46 লিঙ্গ : পুৰুষ</p> <p>ফটো উপলব্ধ</p>	<p>533</p> <p>FJS0383752</p> <p>নাম : ডিম্পী শইকীয়া স্বামীৰ নাম: জ্ঞানজ্যোতি দুৱৰা ঘৰ নং : ১২২ বয়স : 31 লিঙ্গ : মহিলা</p> <p>ফটো উপলব্ধ</p>	<p>534</p> <p>FJS0303297</p> <p>নাম : ঋতুপৰন দুৱৰা পিতাৰ নাম: নিত্যা দুৱৰা ঘৰ নং : ১২২ বয়স : 28 লিঙ্গ : পুৰুষ</p> <p>ফটো উপলব্ধ</p>
<p>535</p> <p>FJS0379438</p> <p>নাম : প্ৰজ্ঞান দুৱৰা পিতাৰ নাম: নিত্যা দুৱৰা ঘৰ নং : ১২২ বয়স : 24 লিঙ্গ : পুৰুষ</p> <p>ফটো উপলব্ধ</p>	<p>536</p> <p>GXO0116301</p> <p>নাম : সুনিতা কৰ্মকাৰ স্বামীৰ নাম: বিজু কৰ্মকাৰ ঘৰ নং : 123 বয়স : 20 লিঙ্গ : মহিলা</p> <p>ফটো উপলব্ধ</p>	<p>537</p> <p>FJS1358265</p> <p>নাম : বিন বৰা স্বামীৰ নাম: ফনি বৰা ঘৰ নং : ১২৫ বয়স : 55 লিঙ্গ : মহিলা</p> <p>ফটো উপলব্ধ</p>
<p>538</p> <p>FJS1358276</p> <p>নাম : ৰঞ্জু বৰা পিতাৰ নাম: নগেন বৰা ঘৰ নং : ১২৫ বয়স : 50 লিঙ্গ : মহিলা</p> <p>ফটো উপলব্ধ</p>	<p>539</p> <p>FJS1358254</p> <p>নাম : জুবী বৰা স্বামীৰ নাম: চুচেন বৰা ঘৰ নং : ১২৫ বয়স : 49 লিঙ্গ : মহিলা</p> <p>ফটো উপলব্ধ</p>	<p>540</p> <p>FJS1364745</p> <p>নাম : ভাস্কৰজ্যোতি বৰা মাতৃৰ নাম: বিনু বৰা ঘৰ নং : ১২৫ বয়স : 31 লিঙ্গ : পুৰুষ</p> <p>ফটো উপলব্ধ</p>



541 নাম : দিপাংকৰ বৰা পিতাৰ নাম: চুচেন বৰা ঘৰ নং : ১২৫ বয়স : 29 লিঙ্গ : পুৰুষ	FJS0110403 ফটো উপলব্ধ	542 নাম : বিৰাজ বহুভ বৰা পিতাৰ নাম: চুচেন বৰা ঘৰ নং : ১২৫ বয়স : 26 লিঙ্গ : পুৰুষ	FJS0372938 ফটো উপলব্ধ	S2 543 নাম : পিংকী ভূমিজ স্বামীৰ নাম: অজিত ভূমিজ ঘৰ নং : ১২৫ বয়স : 27 লিঙ্গ : মহিলা	FJS0383612 ফটো উপলব্ধ
544 নাম : অনন্ত ভূমিজ পিতাৰ নাম: ভূবন ভূমিজ ঘৰ নং : ১২৫ বয়স : 24 লিঙ্গ : পুৰুষ	FJS0383596 ফটো উপলব্ধ	545 নাম : বীৰেন বৰা পিতাৰ নাম: ঘনকান্ত বৰা ঘৰ নং : ১২৬ বয়স : 58 লিঙ্গ : পুৰুষ	FJS1358301 ফটো উপলব্ধ	546 নাম : বন্দনা বৰা স্বামীৰ নাম: বীৰেন বৰা ঘৰ নং : ১২৬ বয়স : 45 লিঙ্গ : মহিলা	FJS1358312 ফটো উপলব্ধ
547 নাম : পাপৰি বৰা স্বামীৰ নাম: বকুল বৰা ঘৰ নং : ১২৬ বয়স : 44 লিঙ্গ : মহিলা	FJS1358334 ফটো উপলব্ধ	548 নাম : জান উৰাং পিতাৰ নাম: ললিত উৰাং ঘৰ নং : ১২৬ বয়স : 22 লিঙ্গ : পুৰুষ	FJS0544254 ফটো উপলব্ধ	549 নাম : শশাংক বৰা পিতাৰ নাম: বীৰেন বৰা ঘৰ নং : 126 বয়স : 21 লিঙ্গ : পুৰুষ	GXO0111518 ফটো উপলব্ধ
S 550 নাম : বনু ওৰাং স্বামীৰ নাম: কাৰ্ত্তিক ওৰাং ঘৰ নং : ১২৬ বয়স : 29 লিঙ্গ : মহিলা	FJS0127266 ফটো উপলব্ধ	551 নাম : পুত্ৰ কৰ্মকাৰ পিতাৰ নাম: ঘাচিয়া কৰ্মকাৰ ঘৰ নং : ১২৭ বয়স : 62 লিঙ্গ : পুৰুষ	FJS1358345 ফটো উপলব্ধ	552 নাম : সনাতনী কৰ্মকাৰ স্বামীৰ নাম: পুত্ৰ কৰ্মকাৰ ঘৰ নং : ১২৭ বয়স : 57 লিঙ্গ : মহিলা	FJS1358356 ফটো উপলব্ধ
553 নাম : লক্ষীধৰ কৰ্মকাৰ পিতাৰ নাম: পুত্ৰ কৰ্মকাৰ ঘৰ নং : ১২৭ বয়স : 38 লিঙ্গ : পুৰুষ	FJS1358367 ফটো উপলব্ধ	554 নাম : চম্পা কৰ্মকাৰ স্বামীৰ নাম: লক্ষীধৰ কৰ্মকাৰ ঘৰ নং : ১২৭ বয়স : 37 লিঙ্গ : মহিলা	FJS1358389 ফটো উপলব্ধ	555 নাম : মৃদল কৰ্মকাৰ পিতাৰ নাম: পুত্ৰ কৰ্মকাৰ ঘৰ নং : ১২৭ বয়স : 31 লিঙ্গ : পুৰুষ	FJS0267799 ফটো উপলব্ধ
556 নাম : নিতল কৰ্মকাৰ পিতাৰ নাম: পুত্ৰ কৰ্মকাৰ ঘৰ নং : ১২৭ বয়স : 26 লিঙ্গ : পুৰুষ	FJS0325183 ফটো উপলব্ধ	557 নাম : ভাৰতী কৰ্মকাৰ স্বামীৰ নাম: ৰবি কৰ্মকাৰ ঘৰ নং : ১২৭ বয়স : 30 লিঙ্গ : মহিলা	FJS0281790 ফটো উপলব্ধ	558 নাম : ৰঞ্জিতা কৰ্মকাৰ স্বামীৰ নাম: দুলাল কৰ্মকাৰ ঘৰ নং : ১২৭ বয়স : 29 লিঙ্গ : মহিলা	FJS0281832 ফটো উপলব্ধ
559 নাম : পিংকী কৰ্মকাৰ স্বামীৰ নাম: মৃদল কৰ্মকাৰ ঘৰ নং : ১২৭ বয়স : 29 লিঙ্গ : মহিলা	FJS0250886 ফটো উপলব্ধ	560 নাম : ৰুকমণি কৰ্মকাৰ স্বামীৰ নাম: খলুক কৰ্মকাৰ ঘৰ নং : ১২৭ বয়স : 27 লিঙ্গ : মহিলা	FJS0485102 ফটো উপলব্ধ	561 নাম : বিবেশ কৰ্মকাৰ পিতাৰ নাম: শান্তিৰাম কৰ্মকাৰ ঘৰ নং : ৫৭ বয়স : 26 লিঙ্গ : পুৰুষ	FJS0325175 ফটো উপলব্ধ
562 নাম : তুলসীৰাম কৰ্মকাৰ পিতাৰ নাম: শান্তিৰাম কৰ্মকাৰ ঘৰ নং : ১২৭ বয়স : 24 লিঙ্গ : পুৰুষ	FJS0491860 ফটো উপলব্ধ	563 নাম : ভাদই কৰ্মকাৰ স্বামীৰ নাম: ফাগু কৰ্মকাৰ ঘৰ নং : ৭০ বয়স : 70 লিঙ্গ : মহিলা	FJS1488999 ফটো উপলব্ধ	564 নাম : শান্তিৰাম কৰ্মকাৰ পিতাৰ নাম: ফাগু কৰ্মকাৰ ঘৰ নং : ১২৭ বয়স : 47 লিঙ্গ : পুৰুষ	FJS1488988 ফটো উপলব্ধ
565 নাম : ৰবী কৰ্মকাৰ পিতাৰ নাম: ফাগু কৰ্মকাৰ ঘৰ নং : ১২৭ বয়স : 41 লিঙ্গ : পুৰুষ	FJS1488966 ফটো উপলব্ধ	566 নাম : ৰুমা কৰ্মকাৰ স্বামীৰ নাম: শান্তিৰাম কৰ্মকাৰ ঘৰ নং : ১২৭ বয়স : 40 লিঙ্গ : মহিলা	FJS1488977 ফটো উপলব্ধ	567 নাম : সুনিল কৰ্মকাৰ পিতাৰ নাম: ফাগু কৰ্মকাৰ ঘৰ নং : ১২৭ বয়স : 39 লিঙ্গ : পুৰুষ	FJS1488944 ফটো উপলব্ধ
568 নাম : মৰমী কৰ্মকাৰ স্বামীৰ নাম: ৰবী কৰ্মকাৰ ঘৰ নং : ১২৭ বয়স : 37 লিঙ্গ : মহিলা	FJS1488955 ফটো উপলব্ধ	569 নাম : শিখা কৰ্মকাৰ স্বামীৰ নাম: সুনিল কৰ্মকাৰ ঘৰ নং : ১২৭ বয়স : 37 লিঙ্গ : মহিলা	FJS1488933 ফটো উপলব্ধ	570 নাম : দুলাল কৰ্মকাৰ পিতাৰ নাম: ফাগু কৰ্মকাৰ ঘৰ নং : ১২৭ বয়স : 34 লিঙ্গ : পুৰুষ	FJS1488922 ফটো উপলব্ধ



571 নাম : থলুক কৰ্মকাৰ পিতাৰ নাম: ফাগু কৰ্মকাৰ ঘৰ নং : ১২৭ক বয়স : 32 লিঙ্গ : পুৰুষ	FJS1488911 ফটো উপলব্ধ	572 নাম : পোনা কৰ্মকাৰ পিতাৰ নাম: ঘাচিয়া কৰ্মকাৰ ঘৰ নং : ১২৮ বয়স : 63 লিঙ্গ : পুৰুষ	FJS1358403 ফটো উপলব্ধ	573 নাম : মীনা কৰ্মকাৰ স্বামীৰ নাম: পোনা কৰ্মকাৰ ঘৰ নং : ১২৮ বয়স : 59 লিঙ্গ : মহিলা	FJS1358414 ফটো উপলব্ধ
574 নাম : প্ৰেমনাথ কৰ্মকাৰ পিতাৰ নাম: পোনা কৰ্মকাৰ ঘৰ নং : ১২৮ বয়স : 38 লিঙ্গ : পুৰুষ	FJS1358425 ফটো উপলব্ধ	575 নাম : পম্পী কৰ্মকাৰ স্বামীৰ নাম: প্ৰেমনাথ কৰ্মকাৰ ঘৰ নং : ১২৮ বয়স : 36 লিঙ্গ : মহিলা	FJS1358390 ফটো উপলব্ধ	576 নাম : বিষ্ণু কৰ্মকাৰ পিতাৰ নাম: পোনা কৰ্মকাৰ ঘৰ নং : ১২৮ বয়স : 33 লিঙ্গ : পুৰুষ	FJS1489027 ফটো উপলব্ধ
577 নাম : অনিতা কৰ্মকাৰ স্বামীৰ নাম: বিষ্ণু কৰ্মকাৰ ঘৰ নং : ১২৮ বয়স : 31 লিঙ্গ : মহিলা	FJS1489016 ফটো উপলব্ধ	578 নাম : দিপাঞ্জলী কৰ্মকাৰ পিতাৰ নাম: পোনাৰাম কৰ্মকাৰ ঘৰ নং : ১২৮ বয়স : 25 লিঙ্গ : মহিলা	FJS0325241 ফটো উপলব্ধ	579 নাম : সোনমণি নায়ক কৰ্মকাৰ স্বামীৰ নাম: বিক্ৰম কৰ্মকাৰ ঘৰ নং : ১২৮ বয়স : 23 লিঙ্গ : মহিলা	FJS0505552 ফটো উপলব্ধ
580 নাম : সৰুমাই কৰ্মকাৰ স্বামীৰ নাম: সুফল কৰ্মকাৰ ঘৰ নং : ১২৯ বয়স : 55 লিঙ্গ : মহিলা	FJS1358436 ফটো উপলব্ধ	581 নাম : তুলসী কৰ্মকাৰ পিতাৰ নাম: সুফল কৰ্মকাৰ ঘৰ নং : ১২৯ বয়স : 38 লিঙ্গ : পুৰুষ	FJS1358447 ফটো উপলব্ধ	582 নাম : অনিতা কৰ্মকাৰ স্বামীৰ নাম: তুলসী কৰ্মকাৰ ঘৰ নং : ১২৯ বয়স : 31 লিঙ্গ : মহিলা	FJS0283101 ফটো উপলব্ধ
583 নাম : বুবল কৰ্মকাৰ মাতৃৰ নাম: সৰুমাই কৰ্মকাৰ ঘৰ নং : ১২৯ বয়স : 28 লিঙ্গ : পুৰুষ	FJS0200303 ফটো উপলব্ধ	584 নাম : বিপুল কৰ্মকাৰ পিতাৰ নাম: সুফল কৰ্মকাৰ ঘৰ নং : ১২৯ বয়স : 26 লিঙ্গ : পুৰুষ	FJS0200535 ফটো উপলব্ধ	# 585 নাম : হীৰা মনি বৰা গগৈ পিতাৰ নাম: সত্যজিত গগৈ ঘৰ নং : ৩৭ বয়স : 25 লিঙ্গ : মহিলা	GXO0045807 ফটো উপলব্ধ
R 586 নাম : পুটিলা কৰ্মকাৰ পিতাৰ নাম: গনেশ কৰ্মকাৰ ঘৰ নং : ১৩০ বয়স : 57 লিঙ্গ : পুৰুষ	FJS1358458 ফটো উপলব্ধ	# 587 নাম : পূৰ্ণিমা কৰ্মকাৰ স্বামীৰ নাম: পুতুল কৰ্মকাৰ ঘৰ নং : ১৩০ বয়স : 52 লিঙ্গ : মহিলা	FJS1358469 ফটো উপলব্ধ	588 নাম : মামনী কৰ্মকাৰ স্বামীৰ নাম: পুটিলা কৰ্মকাৰ ঘৰ নং : ১৩০ বয়স : 45 লিঙ্গ : মহিলা	FJS0013649 ফটো উপলব্ধ
589 নাম : চুনটি কৰ্মকাৰ স্বামীৰ নাম: ভাইটি কৰ্মকাৰ ঘৰ নং : ১৩০ বয়স : 35 লিঙ্গ : মহিলা	FJS0129056 ফটো উপলব্ধ	590 নাম : ভাইটি কৰ্মকাৰ পিতাৰ নাম: পুতুল কৰ্মকাৰ ঘৰ নং : ১৩০ বয়স : 35 লিঙ্গ : পুৰুষ	FJS0129098 ফটো উপলব্ধ	591 নাম : প্ৰশান্ত কৰ্মকাৰ পিতাৰ নাম: পুতুল কৰ্মকাৰ ঘৰ নং : ১৩০ বয়স : 30 লিঙ্গ : পুৰুষ	FJS0013995 ফটো উপলব্ধ
# 592 নাম : ৰুপম কৰ্মকাৰ পিতাৰ নাম: পুতুল কৰ্মকাৰ ঘৰ নং : ১৩০ বয়স : 25 লিঙ্গ : পুৰুষ	FJS0334045 ফটো উপলব্ধ	593 নাম : বৃদাই কৰ্মকাৰ পিতাৰ নাম: পুতুল কৰ্মকাৰ ঘৰ নং : ১৩০ক বয়স : 33 লিঙ্গ : পুৰুষ	FJS0110080 ফটো উপলব্ধ	594 নাম : মাইনা কৰ্মকাৰ স্বামীৰ নাম: বৃদাই কৰ্মকাৰ ঘৰ নং : ১৩০ক বয়স : 30 লিঙ্গ : মহিলা	FJS0110114 ফটো উপলব্ধ
595 নাম : সুফল কৰ্মকাৰ পিতাৰ নাম: গনেশ কৰ্মকাৰ ঘৰ নং : ১৩১ বয়স : 61 লিঙ্গ : পুৰুষ	FJS1358470 ফটো উপলব্ধ	596 নাম : ভাদৰী কৰ্মকাৰ স্বামীৰ নাম: সুফল কৰ্মকাৰ ঘৰ নং : ১৩১ বয়স : 58 লিঙ্গ : মহিলা	FJS1358481 ফটো উপলব্ধ	S 597 নাম : পাৰবতী কৰ্মকাৰ স্বামীৰ নাম: বুবল কৰ্মকাৰ ঘৰ নং : ১৩১ বয়স : ২৪ লিঙ্গ : মহিলা	FJS0129445 ফটো উপলব্ধ
598 নাম : চক্ৰধৰ কৰ্মকাৰ পিতাৰ নাম: সুফল কৰ্মকাৰ ঘৰ নং : ১৩১ বয়স : 29 লিঙ্গ : পুৰুষ	FJS0014449 ফটো উপলব্ধ	599 নাম : দীপালী কৰ্মকাৰ পিতাৰ নাম: সুফল কৰ্মকাৰ ঘৰ নং : ১৩১ বয়স : 25 লিঙ্গ : মহিলা	FJS0372987 ফটো উপলব্ধ	600 নাম : মানসী মোৰা স্বামীৰ নাম: চক্ৰধৰ কৰ্মকাৰ ঘৰ নং : ১৩১ বয়স : 24 লিঙ্গ : মহিলা	GXO0045864 ফটো উপলব্ধ



601 নাম : বাবাই কৰ্মকাৰ পিতাৰ নাম: ৰামেশ্বৰ কৰ্মকাৰ ঘৰ নং : ১৩১ক বয়স : 44 লিঙ্গ : পুৰুষ	FJS0129395 ফটো উপলব্ধ	602 নাম : মাত কৰ্মকাৰ স্বামীৰ নাম: বাবাই কৰ্মকাৰ ঘৰ নং : ১৩১ক বয়স : 33 লিঙ্গ : মহিলা	FJS0129486 ফটো উপলব্ধ	603 নাম : পুতল কৰ্মকাৰ পিতাৰ নাম: দিখলা কৰ্মকাৰ ঘৰ নং : ১৩১খ বয়স : 55 লিঙ্গ : পুৰুষ	FJS0129346 ফটো উপলব্ধ
604 নাম : সৰমাই কৰ্মকাৰ স্বামীৰ নাম: দুদুথ কৰ্মকাৰ ঘৰ নং : ১৩২ বয়স : 40 লিঙ্গ : মহিলা	FJS1358505 ফটো উপলব্ধ	E 605 নাম : ফাই কৰ্মকাৰ পিতাৰ নাম: ভাদিয়া কৰ্মকাৰ ঘৰ নং : ১৩২ বয়স : 40 লিঙ্গ : পুৰুষ	FJS1358527 ফটো উপলব্ধ	606 নাম : ফুচনো কৰ্মকাৰ পিতাৰ নাম: ভাদিয়া কৰ্মকাৰ ঘৰ নং : ১৩২ক বয়স : 32 লিঙ্গ : পুৰুষ	FJS0283424 ফটো উপলব্ধ
E 607 নাম : সবিতা কৰ্মকাৰ স্বামীৰ নাম: ফুচনো কৰ্মকাৰ ঘৰ নং : ১৩২ক বয়স : 29 লিঙ্গ : মহিলা	FJS0283390 ফটো উপলব্ধ	608 নাম : জিতু কৰ্মকাৰ পিতাৰ নাম: চিদাম কৰ্মকাৰ ঘৰ নং : ১৩৩ বয়স : 45 লিঙ্গ : পুৰুষ	FJS1358549 ফটো উপলব্ধ	609 নাম : মাতু কৰ্মকাৰ স্বামীৰ নাম: জিতু কৰ্মকাৰ ঘৰ নং : ১৩৩ বয়স : 30 লিঙ্গ : মহিলা	FJS0283770 ফটো উপলব্ধ
610 নাম : অজিত কৰ্মকাৰ পিতাৰ নাম: চিদাম কৰ্মকাৰ ঘৰ নং : ১৩৪ বয়স : 50 লিঙ্গ : পুৰুষ	FJS1358550 ফটো উপলব্ধ	611 নাম : পাৰ্বতী কৰ্মকাৰ স্বামীৰ নাম: অজিত কৰ্মকাৰ ঘৰ নং : ১৩৪ বয়স : 45 লিঙ্গ : মহিলা	FJS1358561 ফটো উপলব্ধ	612 নাম : চুৰেশ কৰ্মকাৰ পিতাৰ নাম: অজিত কৰ্মকাৰ ঘৰ নং : ১৩৪ বয়স : 32 লিঙ্গ : পুৰুষ	FJS0334128 ফটো উপলব্ধ
613 নাম : দিপালী কৰ্মকাৰ পিতাৰ নাম: অজিত কৰ্মকাৰ ঘৰ নং : ১৩৪ বয়স : 30 লিঙ্গ : মহিলা	FJS0505446 ফটো উপলব্ধ	614 নাম : বীৰেন কৰ্মকাৰ পিতাৰ নাম: লক্ষ্মীয়া কৰ্মকাৰ ঘৰ নং : ১৩৫ বয়স : 57 লিঙ্গ : পুৰুষ	FJS1358572 ফটো উপলব্ধ	615 নাম : ভনী কৰ্মকাৰ স্বামীৰ নাম: বীৰেন কৰ্মকাৰ ঘৰ নং : ১৩৫ বয়স : 49 লিঙ্গ : মহিলা	FJS1358583 ফটো উপলব্ধ
616 নাম : বাবাত কৰ্মকাৰ পিতাৰ নাম: বীৰেন কৰ্মকাৰ ঘৰ নং : ১৩৫ বয়স : 30 লিঙ্গ : পুৰুষ	FJS0474619 ফটো উপলব্ধ	617 নাম : মুন কৰ্মকাৰ পিতাৰ নাম: বীৰেন কৰ্মকাৰ ঘৰ নং : ১৩৫ বয়স : 27 লিঙ্গ : মহিলা	FJS0492496 ফটো উপলব্ধ	618 নাম : ৰিপ্পী কৰ্মকাৰ স্বামীৰ নাম: বাবাত কৰ্মকাৰ ঘৰ নং : ১৩৫ বয়স : 25 লিঙ্গ : মহিলা	FJS0492538 ফটো উপলব্ধ
619 নাম : জবু কৰ্মকাৰ পিতাৰ নাম: ঘনকান্ত কৰ্মকাৰ ঘৰ নং : ১৩৬ বয়স : 61 লিঙ্গ : পুৰুষ	FJS1358594 ফটো উপলব্ধ	620 নাম : অনামী কৰ্মকাৰ স্বামীৰ নাম: জবু কৰ্মকাৰ ঘৰ নং : ১৩৬ বয়স : 59 লিঙ্গ : মহিলা	FJS1358607 ফটো উপলব্ধ	E 621 নাম : চুতিৰাম কৰ্মকাৰ পিতাৰ নাম: জবু কৰ্মকাৰ ঘৰ নং : ১৩৬ক বয়স : 38 লিঙ্গ : পুৰুষ	FJS1358629 ফটো উপলব্ধ
622 নাম : চুখী কৰ্মকাৰ স্বামীৰ নাম: চুতিৰাম কৰ্মকাৰ ঘৰ নং : ১৩৬ বয়স : 28 লিঙ্গ : মহিলা	FJS0282913 ফটো উপলব্ধ	623 নাম : ভাই উৰাং পিতাৰ নাম: ললিত উৰাং ঘৰ নং : ১৩৬ বয়স : 22 লিঙ্গ : পুৰুষ	FJS0542241 ফটো উপলব্ধ	624 নাম : ভাইকন কৰ্মকাৰ পিতাৰ নাম: জবু কৰ্মকাৰ ঘৰ নং : ১৩৬ক বয়স : 40 লিঙ্গ : পুৰুষ	FJS1358618 ফটো উপলব্ধ
625 নাম : পদোশ্বৰী কৰ্মকাৰ স্বামীৰ নাম: ভাইকন কৰ্মকাৰ ঘৰ নং : ১৩৬ বয়স : 39 লিঙ্গ : মহিলা	FJS0252999 ফটো উপলব্ধ	626 নাম : শিৱ নাথ কৰ্মকাৰ পিতাৰ নাম: চহন কৰ্মকাৰ ঘৰ নং : ১৩৭ বয়স : 38 লিঙ্গ : পুৰুষ	FJS0509521 ফটো উপলব্ধ	627 নাম : বিজয় কৰ্মকাৰ পিতাৰ নাম: ভাদু কৰ্মকাৰ ঘৰ নং : ১৪১ বয়স : 45 লিঙ্গ : পুৰুষ	FJS1358641 ফটো উপলব্ধ
E 628 নাম : লেংৰ কৰ্মকাৰ পিতাৰ নাম: ভাদু কৰ্মকাৰ ঘৰ নং : ১৪১ বয়স : 42 লিঙ্গ : পুৰুষ	FJS1358652 ফটো উপলব্ধ	629 নাম : গগৈ কৰ্মকাৰ পিতাৰ নাম: ভাদু কৰ্মকাৰ ঘৰ নং : ১৪১ বয়স : 38 লিঙ্গ : পুৰুষ	FJS0018838 ফটো উপলব্ধ	630 নাম : অনিতা কৰ্মকাৰ স্বামীৰ নাম: গগৈ কৰ্মকাৰ ঘৰ নং : ১৪১ বয়স : 36 লিঙ্গ : মহিলা	FJS0018879 ফটো উপলব্ধ



631 নাম : জানকী কৰ্মকাৰ স্বামীৰ নাম: বিজয় কৰ্মকাৰ ঘৰ নং : ১৪১ বয়স : 32 লিঙ্গ : মহিলা	FJS0018986 ফটো উপলব্ধ	632 নাম : টিপৰা কৰ্মকাৰ পিতাৰ নাম: ভাদু কৰ্মকাৰ ঘৰ নং : ১৪১ বয়স : 28 লিঙ্গ : পুৰুষ	FJS0283754 ফটো উপলব্ধ	633 নাম : ৰঞ্জিত কৰ্মকাৰ পিতাৰ নাম: ভাওৰা কৰ্মকাৰ ঘৰ নং : ১৪১ ক বয়স : 28 লিঙ্গ : পুৰুষ	FJS0325324 ফটো উপলব্ধ
634 নাম : বহাগী কৰ্মকাৰ পিতাৰ নাম: ভাওৰা কৰ্মকাৰ ঘৰ নং : ১৪১ বয়স : 25 লিঙ্গ : মহিলা	FJS0325316 ফটো উপলব্ধ	635 নাম : ফাফাই কৰ্মকাৰ পিতাৰ নাম: কানু কৰ্মকাৰ ঘৰ নং : ১৪১খ বয়স : 26 লিঙ্গ : পুৰুষ	FJS0199182 ফটো উপলব্ধ	636 নাম : ভাওৰা কৰ্মকাৰ পিতাৰ নাম: মনবৰ কৰ্মকাৰ ঘৰ নং : ১৪১ক বয়স : 65 লিঙ্গ : পুৰুষ	FJS1358663 ফটো উপলব্ধ
637 নাম : বীনা কৰ্মকাৰ স্বামীৰ নাম: ভাওৰা কৰ্মকাৰ ঘৰ নং : ১৪১ক বয়স : 60 লিঙ্গ : মহিলা	FJS1358674 ফটো উপলব্ধ	638 নাম : লক্ষ্মীমনি কৰ্মকাৰ স্বামীৰ নাম: কানু কৰ্মকাৰ ঘৰ নং : ১৪১খ বয়স : 45 লিঙ্গ : মহিলা	FJS1358696 ফটো উপলব্ধ	639 নাম : অঞ্জলী কৰ্মকাৰ স্বামীৰ নাম: বিতনা কৰ্মকাৰ ঘৰ নং : ১৪২ বয়স : 61 লিঙ্গ : মহিলা	FJS1358710 ফটো উপলব্ধ
640 নাম : নোমল কৰ্মকাৰ পিতাৰ নাম: বিতনা কৰ্মকাৰ ঘৰ নং : ১৪২ বয়স : 50 লিঙ্গ : পুৰুষ	FJS1358721 ফটো উপলব্ধ	641 নাম : ভনী কৰ্মকাৰ স্বামীৰ নাম: নোমল কৰ্মকাৰ ঘৰ নং : ১৪২ বয়স : 45 লিঙ্গ : মহিলা	FJS1358732 ফটো উপলব্ধ	642 নাম : লক্ষ্মীমনি কৰ্মকাৰ স্বামীৰ নাম: ৰাজু কৰ্মকাৰ ঘৰ নং : ১৪২ বয়স : 42 লিঙ্গ : মহিলা	FJS0009439 ফটো উপলব্ধ
E 643 নাম : কৰ্ন কৰ্মকাৰ পিতাৰ নাম: মহেন কৰ্মকাৰ ঘৰ নং : ১৪২ বয়স : 36 লিঙ্গ : পুৰুষ	FJS0019257 ফটো উপলব্ধ	644 নাম : অনিমা কৰ্মকাৰ স্বামীৰ নাম: কৰ্ন কৰ্মকাৰ ঘৰ নং : ১৪২ বয়স : 30 লিঙ্গ : মহিলা	FJS0019497 ফটো উপলব্ধ	645 নাম : অৰুন কৰ্মকাৰ পিতাৰ নাম: মহেন কৰ্মকাৰ ঘৰ নং : ১৪২ক বয়স : 40 লিঙ্গ : পুৰুষ	FJS0019208 ফটো উপলব্ধ
646 নাম : বন কৰ্মকাৰ স্বামীৰ নাম: অৰুন কৰ্মকাৰ ঘৰ নং : ১৪২ক বয়স : 30 লিঙ্গ : মহিলা	FJS0019489 ফটো উপলব্ধ	647 নাম : মহেন কৰ্মকাৰ পিতাৰ নাম: প্ৰেমধাৰী কৰ্মকাৰ ঘৰ নং : ১৪২ক বয়স : 73 লিঙ্গ : পুৰুষ	FJS1358743 ফটো উপলব্ধ	648 নাম : নকল কৰ্মকাৰ পিতাৰ নাম: মহেন কৰ্মকাৰ ঘৰ নং : ১৪২ক বয়স : 48 লিঙ্গ : পুৰুষ	FJS1358776 ফটো উপলব্ধ
649 নাম : বগাই কৰ্মকাৰ পিতাৰ নাম: বনমালী কৰ্মকাৰ ঘৰ নং : ১৪৩ বয়স : 48 লিঙ্গ : পুৰুষ	FJS1358801 ফটো উপলব্ধ	650 নাম : পুষ্পা কৰ্মকাৰ স্বামীৰ নাম: বগাই কৰ্মকাৰ ঘৰ নং : ১৪৩ বয়স : 42 লিঙ্গ : মহিলা	FJS1358812 ফটো উপলব্ধ	651 নাম : নিৰঞ্জন কৰ্মকাৰ পিতাৰ নাম: বগাই কৰ্মকাৰ ঘৰ নং : ১৪৩ বয়স : 23 লিঙ্গ : পুৰুষ	FJS0505149 ফটো উপলব্ধ
E 652 নাম : লক্ষেশ্বৰ কৰ্মকাৰ পিতাৰ নাম: বনমালী কৰ্মকাৰ ঘৰ নং : ১৪৩ বয়স : 61 লিঙ্গ : পুৰুষ	FJS1358823 ফটো উপলব্ধ	653 নাম : ভেতকী কৰ্মকাৰ স্বামীৰ নাম: লক্ষেশ্বৰ কৰ্মকাৰ ঘৰ নং : ১৪৪ বয়স : 55 লিঙ্গ : মহিলা	FJS1358834 ফটো উপলব্ধ	654 নাম : অৰূপ কৰ্মকাৰ পিতাৰ নাম: লক্ষেশ্বৰ কৰ্মকাৰ ঘৰ নং : ১৪৪ক বয়স : 29 লিঙ্গ : পুৰুষ	FJS0254219 ফটো উপলব্ধ
655 নাম : বেবী কৰ্মকাৰ স্বামীৰ নাম: অৰূপ কৰ্মকাৰ ঘৰ নং : ১৪৪ক বয়স : 29 লিঙ্গ : মহিলা	FJS0254227 ফটো উপলব্ধ	656 নাম : গোলাপী কৰ্মকাৰ স্বামীৰ নাম: পুছু কৰ্মকাৰ ঘৰ নং : ১৪৪ক বয়স : 26 লিঙ্গ : মহিলা	FJS0019976 ফটো উপলব্ধ	E 657 নাম : বগী কৰ্মকাৰ স্বামীৰ নাম: বধু কৰ্মকাৰ ঘৰ নং : ১৪৫ বয়স : 65 লিঙ্গ : মহিলা	FJS1358856 ফটো উপলব্ধ
658 নাম : ছনকন কৰ্মকাৰ পিতাৰ নাম: বধু কৰ্মকাৰ ঘৰ নং : ১৪৫ বয়স : 40 লিঙ্গ : পুৰুষ	FJS1358867 ফটো উপলব্ধ	659 নাম : সুনী কৰ্মকাৰ স্বামীৰ নাম: সোনকন কৰ্মকাৰ ঘৰ নং : ১৪৫ বয়স : 37 লিঙ্গ : মহিলা	FJS0020297 ফটো উপলব্ধ	660 নাম : কৃষ্ণ কৰ্মকাৰ পিতাৰ নাম: বোধেন কৰ্মকাৰ ঘৰ নং : ১৪৫ বয়স : 27 লিঙ্গ : পুৰুষ	FJS0283002 ফটো উপলব্ধ



661 নাম : সীমা কৰ্মকাৰ স্বামীৰ নাম : কৃষ্ণ কৰ্মকাৰ ঘৰ নং : ১৪৫ বয়স : 26 লিঙ্গ : মহিলা	FJS0283044 ফটো উপলব্ধ	662 নাম : বাবাকৃষ্ণ কৰ্মকাৰ পিতাৰ নাম : বৃষ্ণ কৰ্মকাৰ ঘৰ নং : ১৪৫ক বয়স : 34 লিঙ্গ : পুৰুষ	FJS0254417 ফটো উপলব্ধ	663 নাম : লক্ষীমাই কৰ্মকাৰ স্বামীৰ নাম : বাবাকৃষ্ণ কৰ্মকাৰ ঘৰ নং : ১৪৫ক বয়স : 29 লিঙ্গ : মহিলা	FJS0254466 ফটো উপলব্ধ
664 নাম : বুমী কৰ্মকাৰ স্বামীৰ নাম : ৰাজু কৰ্মকাৰ ঘৰ নং : ১৪৫ক বয়স : 42 লিঙ্গ : মহিলা	FJS1358889 ফটো উপলব্ধ	665 নাম : নৰেন কৰ্মকাৰ পিতাৰ নাম : বিৰচা কৰ্মকাৰ ঘৰ নং : ১৪৬ বয়স : 47 লিঙ্গ : পুৰুষ	FJS1358890 ফটো উপলব্ধ	666 নাম : মীনা কৰ্মকাৰ স্বামীৰ নাম : নৰেন কৰ্মকাৰ ঘৰ নং : ১৪৬ বয়স : 45 লিঙ্গ : মহিলা	FJS1358903 ফটো উপলব্ধ
667 নাম : পৰাগজ্যোতি কৰ্মকাৰ পিতাৰ নাম : নৰেন কৰ্মকাৰ ঘৰ নং : ১৪৬ বয়স : 26 লিঙ্গ : পুৰুষ	FJS0505982 ফটো উপলব্ধ	668 নাম : জ্যোতি প্ৰসাদ কৰ্মকাৰ পিতাৰ নাম : পুৰন কৰ্মকাৰ ঘৰ নং : ১৪৬ক বয়স : 21 লিঙ্গ : পুৰুষ	GXO0094706 ফটো উপলব্ধ	669 নাম : পুৰন কৰ্মকাৰ পিতাৰ নাম : বিৰচা কৰ্মকাৰ ঘৰ নং : ১৪৬ক বয়স : 52 লিঙ্গ : পুৰুষ	FJS1358914 ফটো উপলব্ধ
670 নাম : তনী কৰ্মকাৰ স্বামীৰ নাম : পুৰন কৰ্মকাৰ ঘৰ নং : ১৪৬ক বয়স : 48 লিঙ্গ : মহিলা	FJS1358925 ফটো উপলব্ধ	671 নাম : হৰেন কৰ্মকাৰ পিতাৰ নাম : বিৰচা কৰ্মকাৰ ঘৰ নং : ১৪৭ বয়স : 57 লিঙ্গ : পুৰুষ	FJS1358936 ফটো উপলব্ধ	672 নাম : চুনমাই কৰ্মকাৰ স্বামীৰ নাম : হৰেন কৰ্মকাৰ ঘৰ নং : ১৪৭ বয়স : 52 লিঙ্গ : মহিলা	FJS1358947 ফটো উপলব্ধ
673 নাম : পৰাগজ্যোতি কৰ্মকাৰ পিতাৰ নাম : হৰেন কৰ্মকাৰ ঘৰ নং : ১৪৭ বয়স : 27 লিঙ্গ : পুৰুষ	FJS0254706 ফটো উপলব্ধ	674 নাম : ৰূপাঞ্জলী কৰ্মকাৰ পিতাৰ নাম : হৰেন কৰ্মকাৰ ঘৰ নং : ১৪৭ বয়স : 27 লিঙ্গ : মহিলা	FJS0110445 ফটো উপলব্ধ	675 নাম : দিপক কৰ্মকাৰ পিতাৰ নাম : দেভো কৰ্মকাৰ ঘৰ নং : ১৪৮ বয়স : 49 লিঙ্গ : পুৰুষ	FJS0254748 ফটো উপলব্ধ
676 নাম : লক্ষী কৰ্মকাৰ পিতাৰ নাম : কুলু কৰ্মকাৰ ঘৰ নং : ১৪৯ বয়স : 59 লিঙ্গ : পুৰুষ	FJS1358958 ফটো উপলব্ধ	677 নাম : ফাগুনী কৰ্মকাৰ স্বামীৰ নাম : লক্ষী কৰ্মকাৰ ঘৰ নং : ১৪৯ বয়স : 53 লিঙ্গ : মহিলা	FJS1358969 ফটো উপলব্ধ	678 নাম : ৰবি কৰ্মকাৰ পিতাৰ নাম : কুলু কৰ্মকাৰ ঘৰ নং : ১৪৯ বয়স : 42 লিঙ্গ : পুৰুষ	FJS1358970 ফটো উপলব্ধ
679 নাম : ৰূপৰেখা কৰ্মকাৰ স্বামীৰ নাম : ৰবি কৰ্মকাৰ ঘৰ নং : ১৪৯ বয়স : 36 লিঙ্গ : মহিলা	FJS0021246 ফটো উপলব্ধ	680 নাম : ৰঞ্জন কৰ্মকাৰ পিতাৰ নাম : লক্ষী কৰ্মকাৰ ঘৰ নং : ১৪৯ বয়স : 26 লিঙ্গ : পুৰুষ	FJS0509646 ফটো উপলব্ধ	681 নাম : অনন্ত কৰ্মকাৰ পিতাৰ নাম : বৃধেন কৰ্মকাৰ ঘৰ নং : ১৪৯ক বয়স : 30 লিঙ্গ : পুৰুষ	FJS0492223 ফটো উপলব্ধ
682 নাম : জয়ন্ত কৰ্মকাৰ পিতাৰ নাম : বৃধেন কৰ্মকাৰ ঘৰ নং : ১৪৯ক বয়স : 25 লিঙ্গ : পুৰুষ	FJS0492207 ফটো উপলব্ধ	683 নাম : দিগন্ত কৰ্মকাৰ পিতাৰ নাম : বোধেন কৰ্মকাৰ ঘৰ নং : ১৪৯খ বয়স : 34 লিঙ্গ : পুৰুষ	FJS0021287 ফটো উপলব্ধ	684 নাম : অল্পনা কৰ্মকাৰ স্বামীৰ নাম : দিগন্ত কৰ্মকাৰ ঘৰ নং : ১৪৯খ বয়স : 31 লিঙ্গ : মহিলা	FJS0021428 ফটো উপলব্ধ
685 নাম : সীতা কৰ্মকাৰ স্বামীৰ নাম : বোধেন কৰ্মকাৰ ঘৰ নং : ১৪৯ক বয়স : 52 লিঙ্গ : মহিলা	FJS1358992 ফটো উপলব্ধ	686 নাম : যোগাৰাম কৰ্মকাৰ পিতাৰ নাম : জংঘলী কৰ্মকাৰ ঘৰ নং : ১৫০ বয়স : 49 লিঙ্গ : পুৰুষ	FJS1359019 ফটো উপলব্ধ	687 নাম : ববিতা কৰ্মকাৰ স্বামীৰ নাম : যোগাৰাম কৰ্মকাৰ ঘৰ নং : ১৫০ বয়স : 45 লিঙ্গ : মহিলা	FJS1359020 ফটো উপলব্ধ
688 নাম : দৰ্ম্য কৰ্মকাৰ পিতাৰ নাম : যোগাৰাম কৰ্মকাৰ ঘৰ নং : ১৫০ বয়স : 26 লিঙ্গ : পুৰুষ	FJS0338806 ফটো উপলব্ধ	689 নাম : বৰুৱা কৰ্মকাৰ পিতাৰ নাম : লালা কৰ্মকাৰ ঘৰ নং : ১৫১ বয়স : 72 লিঙ্গ : পুৰুষ	FJS1359031 ফটো উপলব্ধ	690 নাম : বিশ্ৰুজিত কৰ্মকাৰ পিতাৰ নাম : বৰুৱা কৰ্মকাৰ ঘৰ নং : ১৫১ বয়স : 45 লিঙ্গ : পুৰুষ	FJS1359053 ফটো উপলব্ধ



<p>S 691 FJS0022566</p> <p>নাম : মুন কৰ্মকাৰ পিতাৰ নাম: বৰুৱা কৰ্মকাৰ ঘৰ নং : 43 বয়স : 43 লিঙ্গ : মহিলা</p> <p>ফটো উপলব্ধ</p>	<p>692 FJS1359064</p> <p>নাম : পুতলী কৰ্মকাৰ স্বামীৰ নাম: বিশাজিত কৰ্মকাৰ ঘৰ নং : 151 বয়স : 42 লিঙ্গ : মহিলা</p> <p>ফটো উপলব্ধ</p>	<p>693 FJS0492926</p> <p>নাম : শেৱালী কৰ্মকাৰ পিতাৰ নাম: নবজিত কৰ্মকাৰ ঘৰ নং : 151 ক বয়স : 25 লিঙ্গ : মহিলা</p> <p>ফটো উপলব্ধ</p>
<p>694 GXO0133991</p> <p>নাম : বিশাল কৰ্মকাৰ পিতাৰ নাম: নবজিত কৰ্মকাৰ ঘৰ নং : 151 ক বয়স : 21 লিঙ্গ : পুৰুষ</p> <p>ফটো উপলব্ধ</p>	<p>695 FJS1359075</p> <p>নাম : নবজিত কৰ্মকাৰ পিতাৰ নাম: বৰুৱা কৰ্মকাৰ ঘৰ নং : 151 ক বয়স : 48 লিঙ্গ : পুৰুষ</p> <p>ফটো উপলব্ধ</p>	<p>#2 696 FJS1359086</p> <p>নাম : সৰুমাই কৰ্মকাৰ স্বামীৰ নাম: নবজিত কৰ্মকাৰ ঘৰ নং : 151 ক বয়স : 47 লিঙ্গ : মহিলা</p> <p>ফটো উপলব্ধ</p>
<p>697 FJS1359097</p> <p>নাম : সৰুমাই কৰ্মকাৰ স্বামীৰ নাম: জুনু কৰ্মকাৰ ঘৰ নং : 151 বয়স : 67 লিঙ্গ : মহিলা</p> <p>ফটো উপলব্ধ</p>	<p>698 FJS1359122</p> <p>নাম : জগতু কৰ্মকাৰ পিতাৰ নাম: জুনু কৰ্মকাৰ ঘৰ নং : 151 বয়স : 42 লিঙ্গ : পুৰুষ</p> <p>ফটো উপলব্ধ</p>	<p>699 FJS1359133</p> <p>নাম : মাকৈ কৰ্মকাৰ স্বামীৰ নাম: জগতু কৰ্মকাৰ ঘৰ নং : 151 বয়স : 40 লিঙ্গ : মহিলা</p> <p>ফটো উপলব্ধ</p>
<p>700 FJS1359155</p> <p>নাম : বাবাই কৰ্মকাৰ পিতাৰ নাম: জুনু কৰ্মকাৰ ঘৰ নং : 151 বয়স : 38 লিঙ্গ : পুৰুষ</p> <p>ফটো উপলব্ধ</p>	<p>701 FJS0023119</p> <p>নাম : আকাশ কৰ্মকাৰ পিতাৰ নাম: দেবেন কৰ্মকাৰ ঘৰ নং : 151 বয়স : 35 লিঙ্গ : পুৰুষ</p> <p>ফটো উপলব্ধ</p>	<p>702 FJS0139949</p> <p>নাম : ৰূপাঞ্জলী কৰ্মকাৰ স্বামীৰ নাম: বাবাই কৰ্মকাৰ ঘৰ নং : 151 বয়স : 32 লিঙ্গ : মহিলা</p> <p>ফটো উপলব্ধ</p>
<p>703 FJS1359188</p> <p>নাম : প্ৰশান্ত কৰ্মকাৰ পিতাৰ নাম: কমা কৰ্মকাৰ ঘৰ নং : 151 ক বয়স : 42 লিঙ্গ : পুৰুষ</p> <p>ফটো উপলব্ধ</p>	<p>704 FJS1359199</p> <p>নাম : মাতু কৰ্মকাৰ স্বামীৰ নাম: প্ৰশান্ত কৰ্মকাৰ ঘৰ নং : 151 ক বয়স : 39 লিঙ্গ : মহিলা</p> <p>ফটো উপলব্ধ</p>	<p>705 FJS1359202</p> <p>নাম : পাৰ্বতী মিৰ্দ্ধা স্বামীৰ নাম: নৰেন মিৰ্দ্ধা ঘৰ নং : 151 বয়স : 65 লিঙ্গ : মহিলা</p> <p>ফটো উপলব্ধ</p>
<p>706 FJS1359213</p> <p>নাম : মণ্টু মিৰ্দ্ধা পিতাৰ নাম: নৰেন মিৰ্দ্ধা ঘৰ নং : 151 বয়স : 38 লিঙ্গ : পুৰুষ</p> <p>ফটো উপলব্ধ</p>	<p>707 FJS0009441</p> <p>নাম : দীনেশ মিৰ্দ্ধা পিতাৰ নাম: বিছপতীয়া মিৰ্দ্ধা ঘৰ নং : 151 বয়স : 30 লিঙ্গ : পুৰুষ</p> <p>ফটো উপলব্ধ</p>	<p>708 FJS0283820</p> <p>নাম : বীনা মিৰ্দ্ধা স্বামীৰ নাম: মণ্টু মিৰ্দ্ধা ঘৰ নং : 151 বয়স : 30 লিঙ্গ : মহিলা</p> <p>ফটো উপলব্ধ</p>
<p>709 FJS1359337</p> <p>নাম : বিজু মিৰ্দ্ধা পিতাৰ নাম: গোফিয়া মিৰ্দ্ধা ঘৰ নং : 151 বয়স : 41 লিঙ্গ : পুৰুষ</p> <p>ফটো উপলব্ধ</p>	<p>710 FJS1359257</p> <p>নাম : জান মিৰ্দ্ধা পিতাৰ নাম: গোফিয়া মিৰ্দ্ধা ঘৰ নং : 151 বয়স : 39 লিঙ্গ : পুৰুষ</p> <p>ফটো উপলব্ধ</p>	<p>711 FJS1359246</p> <p>নাম : সৰস্বতী মিৰ্দ্ধা স্বামীৰ নাম: বিজু মিৰ্দ্ধা ঘৰ নং : 151 বয়স : 38 লিঙ্গ : মহিলা</p> <p>ফটো উপলব্ধ</p>
<p>712 FJS1359268</p> <p>নাম : লক্ষী মিৰ্দ্ধা স্বামীৰ নাম: জান মিৰ্দ্ধা ঘৰ নং : 151 বয়স : 37 লিঙ্গ : মহিলা</p> <p>ফটো উপলব্ধ</p>	<p>E 713 FJS1359279</p> <p>নাম : মঘ মিৰ্দ্ধা পিতাৰ নাম: গোফিয়া মিৰ্দ্ধা ঘৰ নং : 151 বয়স : 35 লিঙ্গ : পুৰুষ</p> <p>ফটো উপলব্ধ</p>	<p>714 FJS1359280</p> <p>নাম : ৰেখা মিৰ্দ্ধা স্বামীৰ নাম: মঘ মিৰ্দ্ধা ঘৰ নং : 151 বয়স : 34 লিঙ্গ : মহিলা</p> <p>ফটো উপলব্ধ</p>
<p>715 FJS0024117</p> <p>নাম : সুভাষ কৰ্মকাৰ পিতাৰ নাম: মধু কৰ্মকাৰ ঘৰ নং : 151 বয়স : 32 লিঙ্গ : পুৰুষ</p> <p>ফটো উপলব্ধ</p>	<p>716 FJS0256925</p> <p>নাম : বীনা কৰ্মকাৰ স্বামীৰ নাম: সুভাষ কৰ্মকাৰ ঘৰ নং : 151 বয়স : 28 লিঙ্গ : মহিলা</p> <p>ফটো উপলব্ধ</p>	<p>E 717 FJS1359326</p> <p>নাম : বীনা কৰ্মকাৰ স্বামীৰ নাম: মধু কৰ্মকাৰ ঘৰ নং : 151 বয়স : 52 লিঙ্গ : মহিলা</p> <p>ফটো উপলব্ধ</p>
<p>718 FJS1359520</p> <p>নাম : কেবলু চন্দ্ৰ বৰুৱা পিতাৰ নাম: কমলেশ্বৰ বৰুৱা ঘৰ নং : 151 বয়স : 66 লিঙ্গ : পুৰুষ</p> <p>ফটো উপলব্ধ</p>	<p>#2 719 FJS1359531</p> <p>নাম : কনমাই বৰুৱা স্বামীৰ নাম: কেবলু চন্দ্ৰ বৰুৱা ঘৰ নং : 151 বয়স : 60 লিঙ্গ : মহিলা</p> <p>ফটো উপলব্ধ</p>	<p>#2 720 FJS1359542</p> <p>নাম : অঞ্জু বৰুৱা স্বামীৰ নাম: কেবলু চন্দ্ৰ বৰুৱা ঘৰ নং : 151 বয়স : 55 লিঙ্গ : মহিলা</p> <p>ফটো উপলব্ধ</p>



721 নাম : ফাগুণী কৰ্মকাৰ স্বামীৰ নাম: ভিক্ষাৰী কৰ্মকাৰ ঘৰ নং : ১৫৯ বয়স : 52 লিঙ্গ : মহিলা	FJS1359359 ফটো উপলব্ধ	722 নাম : বীনাপাণি মিক্কা মাতৃৰ নাম: তুলু মিক্কা ঘৰ নং : ১৫৯ক বয়স : 21 লিঙ্গ : মহিলা	GXO0110023 ফটো উপলব্ধ	723 নাম : দেবব্রত শইকীয়া পিতাৰ নাম: অজিত শইকীয়া ঘৰ নং : ১৫৯খ বয়স : 28 লিঙ্গ : পুৰুষ	FJS0303438 ফটো উপলব্ধ
724 নাম : পল্লবী বৰুৱা শইকীয়া স্বামীৰ নাম: দেবব্রত শইকীয়া ঘৰ নং : ১৫৯খ বয়স : 27 লিঙ্গ : মহিলা	FJS0200923 ফটো উপলব্ধ	725 নাম : দিপাংকৰ শইকীয়া পিতাৰ নাম: অজিত শইকীয়া ঘৰ নং : ১৫৯খ বয়স : 25 লিঙ্গ : পুৰুষ	FJS0474726 ফটো উপলব্ধ	726 নাম : অজিত শইকীয়া পিতাৰ নাম: লোকেশ্বৰ শইকীয়া ঘৰ নং : ১৫৯খ বয়স : 58 লিঙ্গ : পুৰুষ	FJS1359382 ফটো উপলব্ধ
727 নাম : নিৰদা শইকীয়া স্বামীৰ নাম: অজিত শইকীয়া ঘৰ নং : ১৫৯ বয়স : 48 লিঙ্গ : মহিলা	FJS1359393 ফটো উপলব্ধ	728 নাম : তুলু মিক্কা স্বামীৰ নাম: বিজয় মিক্কা ঘৰ নং : ১৫৯ক বয়স : 47 লিঙ্গ : মহিলা	FJS1359371 ফটো উপলব্ধ	729 নাম : দেউতি কৰ্মকাৰ পিতাৰ নাম: কচু কৰ্মকাৰ ঘৰ নং : ১৬০ বয়স : 35 লিঙ্গ : পুৰুষ	FJS1359406 ফটো উপলব্ধ
730 নাম : চুকুৰমনি কৰ্মকাৰ স্বামীৰ নাম: দেউতি কৰ্মকাৰ ঘৰ নং : ১৬০ বয়স : 31 লিঙ্গ : মহিলা	FJS1489049 ফটো উপলব্ধ	731 নাম : সৰুমনি কৰ্মকাৰ স্বামীৰ নাম: ভূপেন কৰ্মকাৰ ঘৰ নং : ১৬০ক বয়স : 48 লিঙ্গ : মহিলা	FJS1359428 ফটো উপলব্ধ	732 নাম : গুৰুৱা কৰ্মকাৰ পিতাৰ নাম: মনবুট কৰ্মকাৰ ঘৰ নং : ১৬১ বয়স : 60 লিঙ্গ : পুৰুষ	FJS0105015 ফটো উপলব্ধ
733 নাম : অঞ্জনা কৰ্মকাৰ স্বামীৰ নাম: গুৰুৱা কৰ্মকাৰ ঘৰ নং : ১৬১ বয়স : 55 লিঙ্গ : মহিলা	FJS0105049 ফটো উপলব্ধ	734 নাম : ৰঞ্জিত কৰ্মকাৰ পিতাৰ নাম: গুৰুৱা কৰ্মকাৰ ঘৰ নং : ১৬১ বয়স : 34 লিঙ্গ : পুৰুষ	FJS0240416 ফটো উপলব্ধ	735 নাম : বগী কৰ্মকাৰ স্বামীৰ নাম: ৰঞ্জিত কৰ্মকাৰ ঘৰ নং : ১৬১ বয়স : 34 লিঙ্গ : মহিলা	FJS0240457 ফটো উপলব্ধ
736 নাম : মঙ্গলসিং কৰ্মকাৰ পিতাৰ নাম: গুৰুৱা কৰ্মকাৰ ঘৰ নং : ১৬১ বয়স : 33 লিঙ্গ : পুৰুষ	FJS0105056 ফটো উপলব্ধ	737 নাম : ফুলতলী কৰ্মকাৰ স্বামীৰ নাম: মঙ্গলসিং কৰ্মকাৰ ঘৰ নং : ১৬১ বয়স : 31 লিঙ্গ : মহিলা	FJS0105098 ফটো উপলব্ধ	738 নাম : ৰাজেন কৰ্মকাৰ পিতাৰ নাম: কচু কৰ্মকাৰ ঘৰ নং : ১৬৩ বয়স : 60 লিঙ্গ : পুৰুষ	FJS1359462 ফটো উপলব্ধ
R2 739 নাম : চকুৰমনি কৰ্মকাৰ স্বামীৰ নাম: দেউতি কৰ্মকাৰ ঘৰ নং : ১৬৩ বয়স : 55 লিঙ্গ : মহিলা	FJS1359473 ফটো উপলব্ধ	740 নাম : জুলি কৰ্মকাৰ স্বামীৰ নাম: ৰাজেন কৰ্মকাৰ ঘৰ নং : ১৬৩ বয়স : 54 লিঙ্গ : মহিলা	FJS0303479 ফটো উপলব্ধ	741 নাম : সোনেশ্বৰ কৰ্মকাৰ পিতাৰ নাম: কচু কৰ্মকাৰ ঘৰ নং : ১৬৩ বয়স : 47 লিঙ্গ : পুৰুষ	FJS1359484 ফটো উপলব্ধ
742 নাম : জোনটি কৰ্মকাৰ স্বামীৰ নাম: সোনেশ্বৰ কৰ্মকাৰ ঘৰ নং : ১৬৩ বয়স : 44 লিঙ্গ : মহিলা	FJS1359495 ফটো উপলব্ধ	743 নাম : বাবাই কৰ্মকাৰ পিতাৰ নাম: কচু কৰ্মকাৰ ঘৰ নং : ১৬৩ বয়স : 43 লিঙ্গ : পুৰুষ	FJS1359519 ফটো উপলব্ধ	744 নাম : ভনি কৰ্মকাৰ স্বামীৰ নাম: জোনটি কৰ্মকাৰ ঘৰ নং : ১৬৩ বয়স : 40 লিঙ্গ : মহিলা	FJS1359508 ফটো উপলব্ধ
745 নাম : ববিতা কৰ্মকাৰ স্বামীৰ নাম: বাবাই কৰ্মকাৰ ঘৰ নং : ১৬৩ বয়স : 35 লিঙ্গ : মহিলা	FJS0257949 ফটো উপলব্ধ	746 নাম : ৰূপালী কৰ্মকাৰ পিতাৰ নাম: সোনেশ্বৰ কৰ্মকাৰ ঘৰ নং : ১৬৩ বয়স : 23 লিঙ্গ : মহিলা	GXO0109934 ফটো উপলব্ধ	747 নাম : উবেদুৰ ৰহমান পিতাৰ নাম: আব্দুল লতিফ ঘৰ নং : ১৬৪ বয়স : 56 লিঙ্গ : পুৰুষ	FJS1488728 ফটো উপলব্ধ
748 নাম : নাজনিম হুছেইন স্বামীৰ নাম: উবেদুৰ ৰহমান ঘৰ নং : ১৬৪ বয়স : 55 লিঙ্গ : মহিলা	FJS1488739 ফটো উপলব্ধ	749 নাম : নাজিম ৰহমান পিতাৰ নাম: উবেদুৰ ৰহমান ঘৰ নং : 164 বয়স : 21 লিঙ্গ : পুৰুষ	FJS4950911 ফটো উপলব্ধ	750 নাম : ৰাজেন কৰ্মকাৰ পিতাৰ নাম: মানিক কৰ্মকাৰ ঘৰ নং : ১৬৫ বয়স : 44 লিঙ্গ : পুৰুষ	FJS0164707 ফটো উপলব্ধ



751 নাম : নিৰ্মালী ৰাজবংশী পিতাৰ নাম: মহেন ৰাজবংশী ঘৰ নং : 201 বয়স : 26 লিঙ্গ : মহিলা	GXO0131920 ফটো উপলব্ধ	752 নাম : বন্তী বৰা পিতাৰ নাম: নবিন বৰা ঘৰ নং : ২৫৭ ক বয়স : 44 লিঙ্গ : মহিলা	FJS0510750 ফটো উপলব্ধ	753 নাম : শ্ৰেণী শইকীয়া স্বামীৰ নাম: হৰেণ শইকীয়া ঘৰ নং : 284 বয়স : 28 লিঙ্গ : মহিলা	FJS0182915 ফটো উপলব্ধ
# 754 নাম : কুলেন্দ কৰ্মকাৰ পিতাৰ নাম: সুফল কৰ্মকাৰ ঘৰ নং : ১৩১ বয়স : 20 লিঙ্গ : পুৰুষ	GXO0045831 ফটো উপলব্ধ	#2 755 নাম : বীনা শইকীয়া স্বামীৰ নাম: বৃপক শইকীয়া ঘৰ নং : ১১৬ ক বয়স : 24 লিঙ্গ : মহিলা	GXO0045815 ফটো উপলব্ধ	756 নাম : দেবাৰী কৰ্মকাৰ পিতাৰ নাম: বৃধেন কৰ্মকাৰ ঘৰ নং : 459 বয়স : 48 লিঙ্গ : মহিলা	GXO0044974 ফটো উপলব্ধ
757 নাম : ববী কৰ্মকাৰ পিতাৰ নাম: লক্ষী কৰ্মকাৰ ঘৰ নং : 459 বয়স : 23 লিঙ্গ : মহিলা	GXO0045476 ফটো উপলব্ধ	758 নাম : অনিল কুমী পিতাৰ নাম: পৰেশ কুমী ঘৰ নং : 580 বয়স : 23 লিঙ্গ : পুৰুষ	GXO0041798 ফটো উপলব্ধ	# 759 নাম : মনালীছা গগৈ পিতাৰ নাম: গৌতম গগৈ ঘৰ নং : ১৩ বয়স : 20 লিঙ্গ : মহিলা	GXO0045708 ফটো উপলব্ধ
# 760 নাম : আকাশী শইকীয়া পিতাৰ নাম: মহেন শইকীয়া ঘৰ নং : ৫২ বয়স : 23 লিঙ্গ : মহিলা	GXO0045823 ফটো উপলব্ধ	761 নাম : দিপালী কৰ্মকাৰ পিতাৰ নাম: পৰাগজ্যোতি কৰ্মকাৰ ঘৰ নং : 618 বয়স : 23 লিঙ্গ : মহিলা	GXO0046052 ফটো উপলব্ধ	762 নাম : পাপু কৰ্মকাৰ পিতাৰ নাম: নৰেন কৰ্মকাৰ ঘৰ নং : 645 বয়স : 30 লিঙ্গ : পুৰুষ	GXO0045070 ফটো উপলব্ধ
# 763 নাম : হিবক জ্যোতি কৰ্মকাৰ পিতাৰ নাম: হৰেন কৰ্মকাৰ ঘৰ নং : ১৪৭ বয়স : 21 লিঙ্গ : পুৰুষ	GXO0045278 ফটো উপলব্ধ	#2 764 নাম : ৰশ্মি কৰ্মকাৰ স্বামীৰ নাম: বৃপম কৰ্মকাৰ ঘৰ নং : ১৩০ বয়স : 27 লিঙ্গ : মহিলা	GXO0044875 ফটো উপলব্ধ	#2 765 নাম : পুষ্পা কৰ্মকাৰ স্বামীৰ নাম: প্ৰশান্ত কৰ্মকাৰ ঘৰ নং : ১৩০ বয়স : 32 লিঙ্গ : মহিলা	GXO0045674 ফটো উপলব্ধ
# 766 নাম : বুমলী গগৈ পিতাৰ নাম: নবকমল গগৈ ঘৰ নং : ৩৫ বয়স : 21 লিঙ্গ : মহিলা	GXO0045880 ফটো উপলব্ধ	# 767 নাম : দীপক শইকীয়া পিতাৰ নাম: মুকতা শইকীয়া ঘৰ নং : ১১৬ ক বয়স : 20 লিঙ্গ : পুৰুষ	GXO0044370 ফটো উপলব্ধ	#2 768 নাম : বেবী শইকীয়া স্বামীৰ নাম: প্ৰাঞ্জল বৰা ঘৰ নং : ৪৬ বয়স : 23 লিঙ্গ : মহিলা	GXO0045898 ফটো উপলব্ধ
769 নাম : সন্ধ্যাৰানী বৰা স্বামীৰ নাম: গুণ্ডামনি বৰা ঘৰ নং : বাঘাচোংগ নৰ গাঁও বয়স : 37 লিঙ্গ : মহিলা	FJS1364541 ফটো উপলব্ধ	S 770 নাম : নিৰূপা কৰ্মকাৰ স্বামীৰ নাম: বিডে কৰ্মকাৰ ঘৰ নং : নাও শলীয়া পথাৰ গাঁও বয়স : 50 লিঙ্গ : মহিলা	GXO0039495 ফটো উপলব্ধ		



771	1	GXO0156109	ফটো উপলব্ধ	নাম : পালী গগৈ পিতাৰ নাম: ডিম্বেশ্বৰ গগৈ ঘৰ নং : ৩২ বয়স : 18 লিঙ্গ : মহিলা
772	1	GXO0156182	ফটো উপলব্ধ	নাম : পাঞ্চাৰিকা বৰা পিতাৰ নাম: প্ৰফুল্ল বৰা ঘৰ নং : ৯২ বয়স : 19 লিঙ্গ : মহিলা
773	1	GXO0156331	ফটো উপলব্ধ	নাম : মধু কৰ্মকাৰ স্বামীৰ নাম: চুৰেশ কৰ্মকাৰ ঘৰ নং : ১৩৪ বয়স : 21 লিঙ্গ : মহিলা
R 774	1	GXO0169987	ফটো উপলব্ধ	নাম : বিশাল কৰ্মকাৰ পিতাৰ নাম: নৰজিত কৰ্মকাৰ ঘৰ নং : ১৫১ বয়স : 21 লিঙ্গ : পুৰুষ
775	1	GXO0171132	ফটো উপলব্ধ	নাম : সন্ধিতা বৰা পিতাৰ নাম: গোপাল বৰা ঘৰ নং : ১১৪ বয়স : 18 লিঙ্গ : মহিলা
776	1	GXO0176404	ফটো উপলব্ধ	নাম : দুৰ্বী কৰ্মকাৰ পিতাৰ নাম: গগৈ কৰ্মকাৰ ঘৰ নং : ১৪১ বয়স : 18 লিঙ্গ : মহিলা
777	1	GXO0179838	ফটো উপলব্ধ	নাম : জিগু কুমী পিতাৰ নাম: বুবুল কুমী ঘৰ নং : ৭১ বয়স : 18 লিঙ্গ : পুৰুষ
778	1	GXO0180646	ফটো উপলব্ধ	নাম : মিলন জ্যোতি কৰ্মকাৰ পিতাৰ নাম: অকন কৰ্মকাৰ ঘৰ নং : ১৫১ বয়স : 18 লিঙ্গ : পুৰুষ
779	1	GXO0180752	ফটো উপলব্ধ	নাম : বাবু কৰ্মকাৰ পিতাৰ নাম: বঞ্জিত কৰ্মকাৰ ঘৰ নং : ১৬৬ বয়স : 26 লিঙ্গ : পুৰুষ
780	1	GXO0181628	ফটো উপলব্ধ	নাম : ধনজিৎ মিৰ্কা পিতাৰ নাম: বিজু মিৰ্কা ঘৰ নং : ১৫৭ বয়স : 22 লিঙ্গ : পুৰুষ
781	1	GXO0181867	ফটো উপলব্ধ	নাম : ললিতা পূজৰ স্বামীৰ নাম: দিগন্ত কৰ্মকাৰ ঘৰ নং : ১৪৯ খ বয়স : 20 লিঙ্গ : মহিলা
782	1	GXO0182337	ফটো উপলব্ধ	নাম : বাহুল কৰ্মকাৰ পিতাৰ নাম: বাৰ্জেন কৰ্মকাৰ ঘৰ নং : ১৬৩ বয়স : 23 লিঙ্গ : পুৰুষ
783	1	GXO0182709	ফটো উপলব্ধ	নাম : মধু কৰ্মকাৰ পিতাৰ নাম: ভিচম কৰ্মকাৰ ঘৰ নং : ১৫৭ খ বয়স : 56 লিঙ্গ : পুৰুষ
784	1	GXO0183467	ফটো উপলব্ধ	নাম : প্ৰমোদ কৰ্মকাৰ মাতৃৰ নাম: ভেতকী কৰ্মকাৰ ঘৰ নং : ১৪৪ বয়স : 25 লিঙ্গ : পুৰুষ
785	1	GXO0183525	ফটো উপলব্ধ	নাম : দেৰজিৎ বৰা পিতাৰ নাম: বিনয় বৰা ঘৰ নং : ৯২ ক বয়স : 18 লিঙ্গ : পুৰুষ
786	1	GXO0183798	ফটো উপলব্ধ	নাম : পৰাগ গগৈ অন্যান্য: গৌতম গগৈ ঘৰ নং : ১৩ বয়স : 18 লিঙ্গ : পুৰুষ
787	1	GXO0183863	ফটো উপলব্ধ	নাম : মাইনা ভূমিজ স্বামীৰ নাম: অনন্ত ভূমিজ ঘৰ নং : ১২৫ ক বয়স : 21 লিঙ্গ : মহিলা
788	1	GXO0184069	ফটো উপলব্ধ	নাম : প্ৰিয়াকশ্ৰী বৰা পিতাৰ নাম: তপন বৰা ঘৰ নং : ১১১ বয়স : 18 লিঙ্গ : মহিলা
789	1	GXO0184176	ফটো উপলব্ধ	নাম : অভিনন্দন বৰা মাতৃৰ নাম: পাপৰি বৰা ঘৰ নং : ১২৬ বয়স : 19 লিঙ্গ : পুৰুষ
790	1	GXO0184184	ফটো উপলব্ধ	নাম : চুনিল কৰ্মকাৰ মাতৃৰ নাম: অমিয়া কৰ্মকাৰ ঘৰ নং : ৬২ বয়স : 21 লিঙ্গ : পুৰুষ
791	1	GXO0184192	ফটো উপলব্ধ	নাম : যতিন কৰ্মকাৰ মাতৃৰ নাম: বেণু কৰ্মকাৰ ঘৰ নং : ৯৫ বয়স : 18 লিঙ্গ : পুৰুষ
792	1	GXO0184218	ফটো উপলব্ধ	নাম : বঞ্জিত মিৰ্কা মাতৃৰ নাম: বেখা মিৰ্কা ঘৰ নং : ১৫৭ বয়স : 21 লিঙ্গ : পুৰুষ
793	1	GXO0186635	ফটো উপলব্ধ	নাম : প্ৰকাশ কৰ্মকাৰ পিতাৰ নাম: যোগাৰাম কৰ্মকাৰ ঘৰ নং : ১৫০ বয়স : 21 লিঙ্গ : পুৰুষ
794	1	GXO0186734	ফটো উপলব্ধ	নাম : কৃষ্ণ বৰা পিতাৰ নাম: বেব বৰা ঘৰ নং : ৯২ বয়স : 19 লিঙ্গ : পুৰুষ
795	1	GXO0187583	ফটো উপলব্ধ	নাম : অম্লান জ্যোতি বৰা পিতাৰ নাম: ৰূপজ্যোতি বৰা ঘৰ নং : ১১২ বয়স : 22 লিঙ্গ : পুৰুষ
796	1	GXO0187815	ফটো উপলব্ধ	নাম : অপ্ৰিতা বৰা পিতাৰ নাম: ৰূপজ্যোতি বৰা ঘৰ নং : ১১২ বয়স : 19 লিঙ্গ : মহিলা
797	1	GXO0189688	ফটো উপলব্ধ	নাম : বেদান্ত দুৰ্বা পিতাৰ নাম: আদিত্য দুৰ্বা ঘৰ নং : ৮২ ক বয়স : 21 লিঙ্গ : পুৰুষ
798	1	GXO0196543	ফটো উপলব্ধ	নাম : গীতা ভূঞা স্বামীৰ নাম: বিনন্ত ভূমিজ ঘৰ নং : ৪৫ বয়স : 19 লিঙ্গ : মহিলা
799	1	GXO0198341	ফটো উপলব্ধ	নাম : তৰা কৰ্মকাৰ স্বামীৰ নাম: চুনিল কৰ্মকাৰ ঘৰ নং : ৬২ বয়স : 23 লিঙ্গ : মহিলা
800	1	GXO0198440	ফটো উপলব্ধ	নাম : বিনন্ত ভূমিজ মাতৃৰ নাম: সাবিত্ৰী ভূমিজ ঘৰ নং : ৪৫ বয়স : 21 লিঙ্গ : পুৰুষ



801 1 GXO0200048 নাম : চুৰেন কৰ্মকাৰ পিতাৰ নাম : আজিত কৰ্মকাৰ ঘৰ নং : ১৩৪ বয়স : 20 লিঙ্গ : পুৰুষ ফটো উপলব্ধ	802 1 GXO0200105 নাম : দিপালী কৰ্মকাৰ স্বামীৰ নাম : ফাফাই কৰ্মকাৰ ঘৰ নং : ১৪১খ বয়স : 18 লিঙ্গ : মহিলা ফটো উপলব্ধ	803 1 GXO0201210 নাম : মনিষা কৰ্মকাৰ স্বামীৰ নাম : প্ৰমোদ কৰ্মকাৰ ঘৰ নং : ১৪৪ বয়স : 18 লিঙ্গ : মহিলা ফটো উপলব্ধ
804 1 GXO0201335 নাম : মৰমী কৰ্মকাৰ স্বামীৰ নাম : নিতুল কৰ্মকাৰ ঘৰ নং : ১২৭ বয়স : 20 লিঙ্গ : মহিলা ফটো উপলব্ধ	805 1 GXO0202507 নাম : আশীষ কালোৱাৰ পিতাৰ নাম : বিকাশ কালোৱাৰ ঘৰ নং : ১০০ক বয়স : 18 লিঙ্গ : পুৰুষ ফটো উপলব্ধ	806 1 GXO0202671 নাম : জীনামনি মিৰ্কা স্বামীৰ নাম : ধনজিৎ মিৰ্কা ঘৰ নং : ১৫৭ বয়স : 20 লিঙ্গ : মহিলা ফটো উপলব্ধ
807 1 GXO0203927 নাম : দিপু বৰা পিতাৰ নাম : গিৰিধৰ বৰা ঘৰ নং : ১০৮ বয়স : 20 লিঙ্গ : পুৰুষ ফটো উপলব্ধ	#2 808 1 MVF1463383 নাম : বিম্বী কোঁৱৰ স্বামীৰ নাম : লক্ষ্যজ্যোতি তামুলী ঘৰ নং : 120 বয়স : 33 লিঙ্গ : মহিলা ফটো উপলব্ধ	809 1 KZG0500322 নাম : প্ৰমিলা কৰ্মকাৰ পিতাৰ নাম : দেবৰাজ কৰ্মকাৰ ঘৰ নং : ১৪৬ বয়স : 26 লিঙ্গ : মহিলা ফটো উপলব্ধ
#2 810 1 GXO0126052 নাম : বিকাশ চন্দ্ৰ কালোৱাৰ পিতাৰ নাম : গনেশ চন্দ্ৰ কালোৱাৰ ঘৰ নং : 100 ক বয়স : 58 লিঙ্গ : পুৰুষ ফটো উপলব্ধ	811 1 FJS4963203 নাম : ৰবিন ভূঞা পিতাৰ নাম : গলক চন্দ্ৰ ভূঞা ঘৰ নং : 8 বয়স : 61 লিঙ্গ : পুৰুষ ফটো উপলব্ধ	#2 812 1 FJS0280834 নাম : দেৱযানী বৰা স্বামীৰ নাম : পল্লব জ্যোতি তামুলী ঘৰ নং : 120 বয়স : 31 লিঙ্গ : মহিলা ফটো উপলব্ধ
#2 813 1 FJS4963211 নাম : পূৰ্ণিমা শইকীয়া স্বামীৰ নাম : ৰবিন ভূঞা ঘৰ নং : 8 বয়স : 59 লিঙ্গ : মহিলা ফটো উপলব্ধ	814 1 FJS0224071 নাম : মনিকঙ্কনা শইকীয়া পিতাৰ নাম : দিলিপ শইকীয়া ঘৰ নং : ২৬ বয়স : 26 লিঙ্গ : মহিলা ফটো উপলব্ধ	



815	1	GXO0211417
নাম : বুদ্ধিনি তাঁতী কৰ্মকাৰ স্বামীৰ নাম : মালৌ কৰ্মকাৰ ঘৰ নং : ১৭ বয়স : 22 লিঙ্গ : মহিলা		ফটো উপলব্ধ

816	1	GXO0214619
নাম : পল্লৱী কৰ্মকাৰ পিতাৰ নাম : নৱজিত কৰ্মকাৰ ঘৰ নং : ১৫১ ক বয়স : 18 লিঙ্গ : মহিলা		ফটো উপলব্ধ

817	1	GXO0215186
নাম : চন্দ্ৰমা বৰা পিতাৰ নাম : মনোজ বৰা ঘৰ নং : ১১৪ বয়স : 19 লিঙ্গ : মহিলা		ফটো উপলব্ধ

ভোটাৰৰ সাৰাংশ							
A) ভোটাৰৰ সংখ্যা							
	তালিকাৰ প্ৰকাৰ	তালিকাৰ চিনাক্তকৰণ	ভোটাৰৰ সংখ্যা				
			পুৰুষ	মহিলা	ওয় লিঙ্গ	মুঠ	
I	মূল তালিকা	মূল তালিকা	বিশেষ সংশোধন, 2026 চনৰ পূৰ্বৰ 2025 চনৰ মূল তালিকাৰ লগত থকা সংযোজন সমূহ একত্ৰিতকৰন কৰা তালিকা।	362	408	0	770
II	যোগ তালিকা	পৰিপূৰক 1	বিশেষ সংক্ষিপ্ত সংশোধন, 2026	24	20	0	44
		পৰিপূৰক 2	অনবিচ্ছিন্ন সংশোধন 2026	0	3	0	3
			মুঠ	24	23	0	47
III	বিয়োজন তালিকা	পৰিপূৰক 1	বিশেষ সংক্ষিপ্ত সংশোধন, 2026	17	30	0	47
		পৰিপূৰক 2	অনবিচ্ছিন্ন সংশোধন 2026	2	5	0	7
			মুঠ	19	35	0	54
IV	লিংগ ক্ষেত্ৰত পৰিবৰ্তনৰ বাবে পাৰ্থক্য			0	0	0	0
এই সংশোধনৰ পিছত ভোটাৰ তালিকাত ভোটাৰৰ মুঠ সংখ্যা (I+II-III+IV)				367	396	0	763
B) শুধৰনীৰ সংখ্যা							
তালিকাৰ প্ৰকাৰ	তালিকাৰ চিনাক্তকৰণ	শুধৰনীৰ সংখ্যা					
পৰিপূৰক 1	বিশেষ সংক্ষিপ্ত সংশোধন, 2026	39					
পৰিপূৰক 2	অনবিচ্ছিন্ন সংশোধন 2026	15					
	মুঠ	54					

নিৰ্বাচক পঞ্জীয়ন বিষয়াৰ স্বাক্ষৰ

E-মূত, S-স্থানান্তৰিত/ বাসস্থান পৰিবৰ্তন, R-প্ৰতিলিপি, M-নিখোজ, Q-অযোগ্য