



ভোটাৰ তালিকা 2026 S03 অসম

| বিধানসভা সমষ্টিৰ নম্বৰ, নাম আৰু সংৰক্ষণৰ স্থিতি : 105 - বোকাখাত (সাধাৰণ) | | খণ্ড নং : 56 | | | | | | | | | | | | | | | | | | | |
|--|---|---|--------|-----------|-----|--------------|--------------|----------|---|-------|-----------|------------|----------------|------|--------------------------------------|-----------|---------------------|------|-----------|--------|----------|
| এই বিধানসভা সমষ্টিত কোন সংসদীয় সমষ্টিৰ অন্তৰ্গত তাৰ নম্বৰ, নাম আৰু সংৰক্ষণ স্থিতি : 10 - কাজিৰঙা (সাধাৰণ) | | | | | | | | | | | | | | | | | | | | | |
| 1. সংশোধনৰ বিৱৰণ | | | | | | | | | | | | | | | | | | | | | |
| সংশোধনৰ বছৰ | 2026 | তালিকাৰ চিনাক্তকৰণ | | | | | | | | | | | | | | | | | | | |
| ভিত্তি তাৰিখ | 01-04-2026 | বিশেষ সংশোধন, 2026 চনৰ পূৰ্বৰ 2025 চনৰ মূল তালিকাৰ লগত থকা সংযোজন সমূহ একত্ৰিতকৰণ কৰা তালিকা। | | | | | | | | | | | | | | | | | | | |
| সংশোধনৰ প্ৰকাৰ | বিশেষ সংশোধন 2026 | | | | | | | | | | | | | | | | | | | | |
| প্ৰকাশনৰ তাৰিখ | 23-03-2026 | | | | | | | | | | | | | | | | | | | | |
| 2. খণ্ড আৰু ভোটগ্ৰহন কেন্দ্ৰৰ বিৱৰণ | | | | | | | | | | | | | | | | | | | | | |
| খণ্ডৰ অন্তৰ্গত এলেকা সমূহৰ নম্বৰ আৰু নাম | | | | | | | | | | | | | | | | | | | | | |
| 1-আহোম গাঁও | <table border="1" style="width: 100%; border-collapse: collapse;"> <tr> <td>মূল চহৰ/গাঁও</td> <td>: বঙালী গাঁও</td> </tr> <tr> <td>ৱাৰ্ড নং</td> <td>:</td> </tr> <tr> <td>ডাকঘৰ</td> <td>: বোকাখাত</td> </tr> <tr> <td>পুলিচ থানা</td> <td>: বোকাখাত থানা</td> </tr> <tr> <td>ব্লক</td> <td>: গোলাঘাট পশ্চিম বোকাখাত খণ্ড (পি-১)</td> </tr> <tr> <td>ৰাজহ চক্ৰ</td> <td>: বোকাখাত ৰাজহ চক্ৰ</td> </tr> <tr> <td>জিলা</td> <td>: গোলাঘাট</td> </tr> <tr> <td>পিনকোড</td> <td>: 785612</td> </tr> </table> | | | | | মূল চহৰ/গাঁও | : বঙালী গাঁও | ৱাৰ্ড নং | : | ডাকঘৰ | : বোকাখাত | পুলিচ থানা | : বোকাখাত থানা | ব্লক | : গোলাঘাট পশ্চিম বোকাখাত খণ্ড (পি-১) | ৰাজহ চক্ৰ | : বোকাখাত ৰাজহ চক্ৰ | জিলা | : গোলাঘাট | পিনকোড | : 785612 |
| মূল চহৰ/গাঁও | : বঙালী গাঁও | | | | | | | | | | | | | | | | | | | | |
| ৱাৰ্ড নং | : | | | | | | | | | | | | | | | | | | | | |
| ডাকঘৰ | : বোকাখাত | | | | | | | | | | | | | | | | | | | | |
| পুলিচ থানা | : বোকাখাত থানা | | | | | | | | | | | | | | | | | | | | |
| ব্লক | : গোলাঘাট পশ্চিম বোকাখাত খণ্ড (পি-১) | | | | | | | | | | | | | | | | | | | | |
| ৰাজহ চক্ৰ | : বোকাখাত ৰাজহ চক্ৰ | | | | | | | | | | | | | | | | | | | | |
| জিলা | : গোলাঘাট | | | | | | | | | | | | | | | | | | | | |
| পিনকোড | : 785612 | | | | | | | | | | | | | | | | | | | | |
| 3. ভোটগ্ৰহন কেন্দ্ৰৰ বিৱৰণ | | | | | | | | | | | | | | | | | | | | | |
| ভোটগ্ৰহন কেন্দ্ৰৰ নম্বৰ আৰু নাম : | ভোটগ্ৰহন কেন্দ্ৰৰ প্ৰকাৰ (পুৰুষ/মহিলা/সাধাৰণ) | | সাধাৰণ | | | | | | | | | | | | | | | | | | |
| 56 - ডিফলু পথাৰ হাইস্কুল (সোঁফাল) | খণ্ডৰ অন্তৰ্গত সহায়ক ভোটগ্ৰহন কেন্দ্ৰৰ সংখ্যা : | | 0 | | | | | | | | | | | | | | | | | | |
| ভোটগ্ৰহন কেন্দ্ৰৰ ঠিকনা : | | | | | | | | | | | | | | | | | | | | | |
| ডিফলু পথাৰ হাইস্কুল, কোঠা ১, বঙালী গাঁও | | | | | | | | | | | | | | | | | | | | | |
| 4. ভোটাৰৰ সংখ্যা | | | | | | | | | | | | | | | | | | | | | |
| আৰম্ভনি ক্ৰমিক নং | শেষ ক্ৰমিক নং | মুঠ ভোটাৰ | | | | | | | | | | | | | | | | | | | |
| | | পুৰুষ | মহিলা | ৩য় লিঙ্গ | মুঠ | | | | | | | | | | | | | | | | |
| 1 | 941 | 424 | 496 | 0 | 920 | | | | | | | | | | | | | | | | |

নিৰ্বাচক পঞ্জীয়ন বিষয়াৰ স্বাক্ষৰ



Nazri Naksha

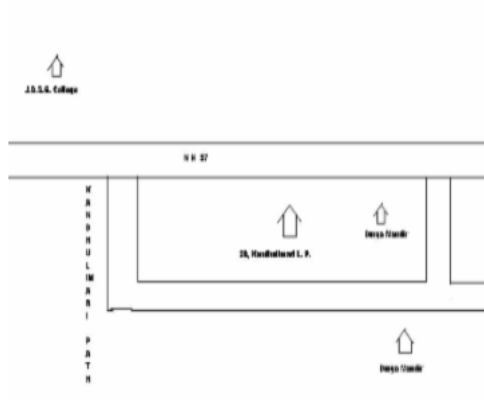

Google Map View



Polling Station Building Front View



ভোটগ্ৰহন কেন্দ্ৰৰ সন্মুখৰ দৃশ্য



Cad View

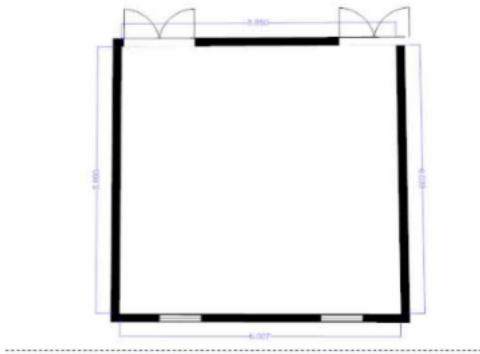

Key MAP View

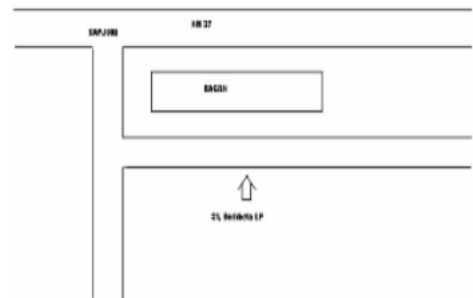



| | | | | | |
|---|--------------------------|--|--------------------------|---|--------------------------|
| 1 নাম : চেখৰ চাওঁতাল পিতাৰ নাম: বাবু চাওঁতাল ঘৰ নং : ০০ বয়স : 44 লিঙ্গ : পুৰুষ | MLF0341925 ফটো উপলব্ধ | 2 নাম : গীতা বৰিদাস স্বামীৰ নাম: ৰঞ্জিত বৰিদাস ঘৰ নং : ০০ বয়স : 40 লিঙ্গ : মহিলা | MLF0341933 ফটো উপলব্ধ | 3 নাম : কুচুম চাওঁতাল স্বামীৰ নাম: চেখৰ চাওঁতাল ঘৰ নং : ০০ বয়স : 39 লিঙ্গ : মহিলা | MLF0341958 ফটো উপলব্ধ |
| # 4 নাম : স্বপ্না ঘোষ স্বামীৰ নাম: গোপাল ঘোষ ঘৰ নং : 232 বয়স : 38 লিঙ্গ : মহিলা | MLF0464321 ফটো উপলব্ধ | 5 নাম : ৰাধা ভূঞা স্বামীৰ নাম: গোপাল ভূঞা ঘৰ নং : ০০ বয়স : 35 লিঙ্গ : মহিলা | MLF0487827 ফটো উপলব্ধ | 6 নাম : সুনীতা গড স্বামীৰ নাম: পিল্লা গড ঘৰ নং : 0 বয়স : 34 লিঙ্গ : মহিলা | MLF0470286 ফটো উপলব্ধ |
| 7 নাম : মাইনা হাচদা পিতাৰ নাম: পুনা হাচদা ঘৰ নং : 0 বয়স : 32 লিঙ্গ : মহিলা | MLF0466375 ফটো উপলব্ধ | 8 নাম : গীতা চাউতাল স্বামীৰ নাম: লক্ষীৰাম চাওঁতাল ঘৰ নং : 0 বয়স : 30 লিঙ্গ : মহিলা | PUZ0045989 ফটো উপলব্ধ | 9 নাম : মাইন হাজৰিকা স্বামীৰ নাম: দেৱজিত বৰা ঘৰ নং : 0০ বয়স : 22 লিঙ্গ : মহিলা | PUZ0167932 ফটো উপলব্ধ |
| 10 নাম : ধিৰাজা হাসদা পিতাৰ নাম: জাপান হাসদা ঘৰ নং : ১ বয়স : 45 লিঙ্গ : পুৰুষ | MLF2634595 ফটো উপলব্ধ | 11 নাম : অজিত হাসদা পিতাৰ নাম: জাপান হাসদা ঘৰ নং : ১ বয়স : 34 লিঙ্গ : পুৰুষ | MLF0099952 ফটো উপলব্ধ | 12 নাম : মুনী মাজি হাচদা স্বামীৰ নাম: অজিত হাচদা ঘৰ নং : ১ বয়স : 32 লিঙ্গ : মহিলা | MLF0399923 ফটো উপলব্ধ |
| 13 নাম : দিব্যজ্যোতি দত্ত পিতাৰ নাম: যোগেশ্বৰ দত্ত ঘৰ নং : ১ক বয়স : 27 লিঙ্গ : পুৰুষ | MLF0145037 ফটো উপলব্ধ | 14 নাম : যোগেশ্বৰ দত্ত পিতাৰ নাম: ৰবিৰাম দত্ত ঘৰ নং : ১ক বয়স : 59 লিঙ্গ : পুৰুষ | MLF2634562 ফটো উপলব্ধ | 15 নাম : ৰাণ শইকীয়া দত্ত স্বামীৰ নাম: যোগেশ্বৰ দত্ত ঘৰ নং : ১ক বয়স : 55 লিঙ্গ : মহিলা | MLF2634573 ফটো উপলব্ধ |
| 16 নাম : দীপক হাসদা পিতাৰ নাম: ৰামচন্দ্ৰ শিলবিন্দা হাসদা ঘৰ নং : ২ বয়স : 40 লিঙ্গ : পুৰুষ | MLF2634619 ফটো উপলব্ধ | 17 নাম : বিপুল হাসদা পিতাৰ নাম: ৰামচন্দ্ৰ শিলবিন্দা হাসদা ঘৰ নং : ২ বয়স : 39 লিঙ্গ : পুৰুষ | MLF2634620 ফটো উপলব্ধ | 18 নাম : নেইনা হাসদা স্বামীৰ নাম: দীপক হাচদা ঘৰ নং : ২ বয়স : 38 লিঙ্গ : মহিলা | MLF2642924 ফটো উপলব্ধ |
| 19 নাম : টুটমনি হাচদা পিতাৰ নাম: ৰামচন্দ্ৰ হাচদা ঘৰ নং : ২ বয়স : 25 লিঙ্গ : মহিলা | MLF5073200 ফটো উপলব্ধ | 20 নাম : শিংৰাই হাসদা পিতাৰ নাম: সোনাৰাম হাসদা ঘৰ নং : ৩ বয়স : 50 লিঙ্গ : পুৰুষ | MLF2634631 ফটো উপলব্ধ | 21 নাম : মিনা হাসদা স্বামীৰ নাম: শিংৰাই হাসদা ঘৰ নং : ৩ বয়স : 45 লিঙ্গ : মহিলা | MLF2634642 ফটো উপলব্ধ |
| 22 নাম : পল্লবী বৰা গগৈ স্বামীৰ নাম: সুভন গগৈ ঘৰ নং : 3 বয়স : 31 লিঙ্গ : মহিলা | PUZ0127886 ফটো উপলব্ধ | 23 নাম : মাধব হাসদা পিতাৰ নাম: ঈশ্বৰ হাসদা ঘৰ নং : ৫ বয়স : 65 লিঙ্গ : পুৰুষ | MLF2634664 ফটো উপলব্ধ | 24 নাম : হিৰা হাসদা স্বামীৰ নাম: মাধব হাসদা ঘৰ নং : ৫ বয়স : 60 লিঙ্গ : মহিলা | MLF2634675 ফটো উপলব্ধ |
| 25 নাম : সঞ্জয় হাসদা পিতাৰ নাম: মাধৱ হাসদা ঘৰ নং : ৫ বয়স : 34 লিঙ্গ : পুৰুষ | MLF0099614 ফটো উপলব্ধ | 26 নাম : আছৰিতা চাওঁতাল হাসদা স্বামীৰ নাম: বিজয় হাসদা ঘৰ নং : ৫ বয়স : 31 লিঙ্গ : মহিলা | MLF0099903 ফটো উপলব্ধ | 27 নাম : শংকৰ হাসদা পিতাৰ নাম: মাধব হাসদা ঘৰ নং : 5 বয়স : 30 লিঙ্গ : পুৰুষ | MLF1111467 ফটো উপলব্ধ |
| 28 নাম : বিজয় হাসদা পিতাৰ নাম: মাধৱ হাসদা ঘৰ নং : ৫ বয়স : 29 লিঙ্গ : পুৰুষ | MLF0280586 ফটো উপলব্ধ | 29 নাম : আশা কৰ্মকাৰ পিতাৰ নাম: কিৰণ কৰ্মকাৰ ঘৰ নং : 5 বয়স : 28 লিঙ্গ : মহিলা | MLF0099960 ফটো উপলব্ধ | 30 নাম : মঞ্জু চাওঁতাল স্বামীৰ নাম: সঞ্জয় হাসদা ঘৰ নং : 5 বয়স : 28 লিঙ্গ : মহিলা | PUZ0123927 ফটো উপলব্ধ |



| | | | | | |
|---|--------------------------|--|--------------------------|---|--------------------------|
| 31 নাম : জিন্ট হাঁচদা পিতাৰ নাম: সৰু হাঁচদা ঘৰ নং : ৭ বয়স : 26 লিঙ্গ : পুৰুষ | MLF0346239 ফটো উপলব্ধ | 32 নাম : ফাগুন মাৰি স্বামীৰ নাম: ৰিপাই মাৰি ঘৰ নং : ৬ বয়স : 43 লিঙ্গ : মহিলা | MLF2634686 ফটো উপলব্ধ | 33 নাম : সৰিতা মাৰি স্বামীৰ নাম: ফাগুন মাৰি ঘৰ নং : ৬ বয়স : 41 লিঙ্গ : মহিলা | MLF2634697 ফটো উপলব্ধ |
| 34 নাম : কালু মাৰি পিতাৰ নাম: ৰিপাই মাৰি ঘৰ নং : ৬ বয়স : 38 লিঙ্গ : পুৰুষ | MLF2634700 ফটো উপলব্ধ | 35 নাম : লক্ষী মাৰি স্বামীৰ নাম: শিবনাথ মাৰি ঘৰ নং : 6 বয়স : 38 লিঙ্গ : মহিলা | PUZ0093682 ফটো উপলব্ধ | 36 নাম : শিবনাথ মাৰি পিতাৰ নাম: ৰিপাই মাৰি ঘৰ নং : ৬ বয়স : 37 লিঙ্গ : পুৰুষ | MLF2642946 ফটো উপলব্ধ |
| 37 নাম : বিনোদ চাওঁতাল পিতাৰ নাম: ৰিপাই চাওঁতাল ঘৰ নং : ৬ বয়স : 34 লিঙ্গ : পুৰুষ | MLF0100123 ফটো উপলব্ধ | 38 নাম : বীনা চাওঁতাল স্বামীৰ নাম: বিনোদ মাৰি ঘৰ নং : ৬ বয়স : 32 লিঙ্গ : মহিলা | MLF0424309 ফটো উপলব্ধ | 39 নাম : পূজা চাওঁতাল স্বামীৰ নাম: গনেশ গোৱাল ঘৰ নং : 6 বয়স : 29 লিঙ্গ : মহিলা | PUZ0060996 ফটো উপলব্ধ |
| 40 নাম : সম্বাৰী বাস্কে স্বামীৰ নাম: লক্ষন বাস্কে ঘৰ নং : ৭ বয়স : 45 লিঙ্গ : মহিলা | MLF2634711 ফটো উপলব্ধ | 41 নাম : গোবিন্দ বাস্কে পিতাৰ নাম: লক্ষন বাস্কে ঘৰ নং : 7 বয়স : 31 লিঙ্গ : পুৰুষ | PUZ0070706 ফটো উপলব্ধ | 42 নাম : ৰোহিত বাস্কে মাতৃৰ নাম: সম্বাৰী বাস্কে ঘৰ নং : 7 বয়স : 23 লিঙ্গ : পুৰুষ | MLF1111541 ফটো উপলব্ধ |
| 43 নাম : ৰূপালী বাস্কে স্বামীৰ নাম: বিনোদ বাস্কে ঘৰ নং : 7 বয়স : 22 লিঙ্গ : মহিলা | PUZ0094219 ফটো উপলব্ধ | 44 নাম : দুলা বাস্কে পিতাৰ নাম: শিবনাথ বাস্কে ঘৰ নং : ৮ বয়স : 55 লিঙ্গ : পুৰুষ | MLF2634722 ফটো উপলব্ধ | 45 নাম : চুৰমনি বাস্কে স্বামীৰ নাম: দুলা বাস্কে ঘৰ নং : ৮ বয়স : 50 লিঙ্গ : মহিলা | MLF2634733 ফটো উপলব্ধ |
| 46 নাম : বহাগী গঞ্জ স্বামীৰ নাম: উমেশ গঞ্জ ঘৰ নং : 8 বয়স : 35 লিঙ্গ : মহিলা | MLF5060132 ফটো উপলব্ধ | 47 নাম : অজয় বাস্কে অন্যান্য: দুলা বাস্কে ঘৰ নং : 8 বয়স : 27 লিঙ্গ : পুৰুষ | PUZ0123885 ফটো উপলব্ধ | 48 নাম : শিল্পা বাস্কে পিতাৰ নাম: দুলা বাস্কে ঘৰ নং : 8 বয়স : 22 লিঙ্গ : মহিলা | PUZ0093609 ফটো উপলব্ধ |
| 49 নাম : চিলা বাস্কে অন্যান্য: দুলা বাস্কে ঘৰ নং : 8 বয়স : 21 লিঙ্গ : মহিলা | PUZ0123877 ফটো উপলব্ধ | 50 নাম : মৌচুমী বাস্কে পিতাৰ নাম: শিৱ বাস্কে ঘৰ নং : 8 ক বয়স : 19 লিঙ্গ : মহিলা | PUZ0082842 ফটো উপলব্ধ | 51 নাম : বৰিতা বাস্কে স্বামীৰ নাম: শিৱ বাস্কে ঘৰ নং : ৮ ক বয়স : 34 লিঙ্গ : মহিলা | MLF0271155 ফটো উপলব্ধ |
| 52 নাম : শিব বাস্কে পিতাৰ নাম: ৰামপ্ৰসাদ বাস্কে ঘৰ নং : ৮ ক বয়স : 42 লিঙ্গ : পুৰুষ | MLF2634766 ফটো উপলব্ধ | 53 নাম : বাপুৰাম বাস্কে পিতাৰ নাম: শিবনাথ বাস্কে ঘৰ নং : ৯ বয়স : 52 লিঙ্গ : পুৰুষ | MLF2634788 ফটো উপলব্ধ | 54 নাম : বিজু বাস্কে স্বামীৰ নাম: বাপুৰাম বাস্কে ঘৰ নং : ৯ বয়স : 44 লিঙ্গ : মহিলা | MLF2634799 ফটো উপলব্ধ |
| 55 নাম : অনিতা বাস্কে অন্যান্য: বাপুৰাম বাস্কে ঘৰ নং : ৯ বয়স : 36 লিঙ্গ : মহিলা | MLF0271080 ফটো উপলব্ধ | 56 নাম : ৰেণু বাস্কে পিতাৰ নাম: বাপুৰাম বাস্কে ঘৰ নং : ৯ বয়স : 28 লিঙ্গ : মহিলা | MLF0173211 ফটো উপলব্ধ | 57 নাম : সুনিতা বাস্কে পিতাৰ নাম: বাপুৰাম বাস্কে ঘৰ নং : 09 বয়স : 24 লিঙ্গ : মহিলা | MLF5069380 ফটো উপলব্ধ |
| 58 নাম : বৰিতা বাস্কে স্বামীৰ নাম: চমৰা বাস্কে ঘৰ নং : ১১ বয়স : 58 লিঙ্গ : মহিলা | MLF2634879 ফটো উপলব্ধ | 59 নাম : আশা বাস্কে পিতাৰ নাম: নানকু বাস্কে ঘৰ নং : ১১ বয়স : 47 লিঙ্গ : মহিলা | MLF2634835 ফটো উপলব্ধ | 60 নাম : মুনি বাস্কে স্বামীৰ নাম: বুধন বাস্কে ঘৰ নং : ১১ বয়স : 43 লিঙ্গ : মহিলা | MLF2634857 ফটো উপলব্ধ |



| | | | | | |
|--|--------------------------|--|--------------------------|---|--------------------------|
| 61 নাম : বৃধ বাস্কে পিতাৰ নাম: নানকু বাস্কে ঘৰ নং : ১১ বয়স : 39 লিঙ্গ : পুৰুষ | MLF2634868 ফটো উপলব্ধ | 62 নাম : অৱন্তী কিস্ক বাস্কে স্বামীৰ নাম: বৃধু বাস্কে ঘৰ নং : ১১ বয়স : 39 লিঙ্গ : মহিলা | MLF0100354 ফটো উপলব্ধ | S 63 নাম : অষ্টমী বাস্কে মাতৃৰ নাম: মূল বাস্কে ঘৰ নং : ১১ বয়স : 36 লিঙ্গ : মহিলা | MLF0296178 ফটো উপলব্ধ |
| 64 নাম : আকাশ বাস্কে পিতাৰ নাম: লক্ষ্মী বাস্কে ঘৰ নং : ১১ বয়স : 29 লিঙ্গ : পুৰুষ | MLF0296277 ফটো উপলব্ধ | 65 নাম : ভাগীমাই মুৰা স্বামীৰ নাম: ভাইটী মুৰা ঘৰ নং : 11 বয়স : 27 লিঙ্গ : মহিলা | MLF0303024 ফটো উপলব্ধ | 66 নাম : বিশাল বাস্কে পিতাৰ নাম: বুধল বাস্কে ঘৰ নং : ১১ বয়স : 26 লিঙ্গ : পুৰুষ | MLF0344374 ফটো উপলব্ধ |
| 67 নাম : মৌচুমী বাস্কে স্বামীৰ নাম: আকাশ বাস্কে ঘৰ নং : 11 বয়স : 25 লিঙ্গ : মহিলা | MLF1151208 ফটো উপলব্ধ | 68 নাম : চম্পা বাস্কে মাতৃৰ নাম: মুনী বাস্কে ঘৰ নং : 11 বয়স : 24 লিঙ্গ : মহিলা | PUZ0082107 ফটো উপলব্ধ | 69 নাম : বিমলা মাঝি বাস্কে স্বামীৰ নাম: বিশাল বাস্কে ঘৰ নং : 11 বয়স : 21 লিঙ্গ : মহিলা | PUZ0086546 ফটো উপলব্ধ |
| 70 নাম : চাহিল বাস্কে পিতাৰ নাম: চুনিল বাস্কে ঘৰ নং : 11 ক বয়স : 19 লিঙ্গ : পুৰুষ | PUZ0088195 ফটো উপলব্ধ | 71 নাম : ৰাজু বাস্কে পিতাৰ নাম: চমৰা বাস্কে ঘৰ নং : ১১ ক বয়স : 35 লিঙ্গ : পুৰুষ | MLF0344093 ফটো উপলব্ধ | 72 নাম : সুনিতা বাস্কে স্বামীৰ নাম: সুনিল বাস্কে ঘৰ নং : ১১ ক বয়স : 33 লিঙ্গ : মহিলা | MLF0271254 ফটো উপলব্ধ |
| 73 নাম : সমিত্ৰা বাস্কে পিতাৰ নাম: চমৰা বাস্কে ঘৰ নং : ১১ ক বয়স : 32 লিঙ্গ : মহিলা | MLF0450361 ফটো উপলব্ধ | 74 নাম : বিকাশ বাস্কে পিতাৰ নাম: চমৰা বাস্কে ঘৰ নং : ১১ ক বয়স : 30 লিঙ্গ : পুৰুষ | MLF0296236 ফটো উপলব্ধ | 75 নাম : আইজনী ভূমিজ বাস্কে স্বামীৰ নাম: ৰাজু বাস্কে ঘৰ নং : ১১ ক বয়স : 29 লিঙ্গ : মহিলা | MLF0271023 ফটো উপলব্ধ |
| 76 নাম : চমৰা বাস্কে পিতাৰ নাম: নানকু বাস্কে ঘৰ নং : ১১ ক বয়স : 60 লিঙ্গ : পুৰুষ | MLF2634880 ফটো উপলব্ধ | 77 নাম : সুনীল বাস্কে পিতাৰ নাম: চমৰা বাস্কে ঘৰ নং : ১১ ক বয়স : 38 লিঙ্গ : পুৰুষ | MLF2634891 ফটো উপলব্ধ | 78 নাম : চক্ৰবাহাদুৰ ছেত্ৰী পিতাৰ নাম: ধন বাহাদুৰ ছেত্ৰী ঘৰ নং : ১২ বয়স : 76 লিঙ্গ : পুৰুষ | MLF2634915 ফটো উপলব্ধ |
| E 79 নাম : গুনমায়া ছেত্ৰী স্বামীৰ নাম: চক্ৰবাহাদুৰ ছেত্ৰী ঘৰ নং : ১২ বয়স : 71 লিঙ্গ : মহিলা | MLF2634926 ফটো উপলব্ধ | 80 নাম : বনমলা হাজৰিকা স্বামীৰ নাম: মুহিৰাম হাজৰিকা ঘৰ নং : 12 বয়স : 65 লিঙ্গ : মহিলা | MLF1040864 ফটো উপলব্ধ | 81 নাম : থন্দ্ৰেবাহাদুৰ ছেত্ৰী পিতাৰ নাম: চক্ৰবাহাদুৰ ছেত্ৰী ঘৰ নং : ১২ বয়স : 53 লিঙ্গ : পুৰুষ | MLF2634937 ফটো উপলব্ধ |
| 82 নাম : ক্ষেম বাহাদুৰ ছেত্ৰী পিতাৰ নাম: চক্ৰবাহাদুৰ ছেত্ৰী ঘৰ নং : ১২ বয়স : 48 লিঙ্গ : পুৰুষ | MLF2634959 ফটো উপলব্ধ | 83 নাম : সৃশিলা ছেত্ৰী স্বামীৰ নাম: থন্দ্ৰেবাহাদুৰ ছেত্ৰী ঘৰ নং : ১২ বয়স : 47 লিঙ্গ : মহিলা | MLF2634948 ফটো উপলব্ধ | 84 নাম : গণেশ ছেত্ৰী পিতাৰ নাম: চক্ৰবাহাদুৰ ছেত্ৰী ঘৰ নং : ১২ বয়স : 43 লিঙ্গ : পুৰুষ | MLF2634971 ফটো উপলব্ধ |
| 85 নাম : দীপা ছেত্ৰী স্বামীৰ নাম: ক্ষেমবাহাদুৰ ছেত্ৰী ঘৰ নং : ১২ বয়স : 42 লিঙ্গ : মহিলা | MLF2634960 ফটো উপলব্ধ | 86 নাম : নিৰদা ছেত্ৰী স্বামীৰ নাম: গণেশ ছেত্ৰী ঘৰ নং : ১২ বয়স : 39 লিঙ্গ : মহিলা | MLF0011205 ফটো উপলব্ধ | 87 নাম : বিকাশ চেত্ৰী পিতাৰ নাম: থন্দ্ৰে বাহাদুৰ ছেত্ৰী ঘৰ নং : ১২ বয়স : 29 লিঙ্গ : পুৰুষ | MLF0297739 ফটো উপলব্ধ |
| 88 নাম : অনীতা চাওঁতাল স্বামীৰ নাম: ৰাজেন চাওঁতাল ঘৰ নং : 12 বয়স : 27 লিঙ্গ : মহিলা | MLF0466003 ফটো উপলব্ধ | 89 নাম : পুনম ছেত্ৰী পিতাৰ নাম: নোমল গৌতম ঘৰ নং : ১২ ক বয়স : 29 লিঙ্গ : মহিলা | MLF0428920 ফটো উপলব্ধ | 90 নাম : ৰৌচন গৌতম পিতাৰ নাম: নোমল গৌতম ঘৰ নং : ১২ ক বয়স : 25 লিঙ্গ : পুৰুষ | MLF0426536 ফটো উপলব্ধ |



| | | | | | |
|---|--------------------------|--|--------------------------|--|--------------------------|
| 91 নাম : নোমল গৌতম পিতাৰ নাম: ধনবাহাদুৰ গৌতম ঘৰ নং : ১২ক বয়স : 66 লিঙ্গ : পুৰুষ | MLF2634982 ফটো উপলব্ধ | 92 নাম : বাধিকা গৌতম স্বামীৰ নাম: নোমল গৌতম ঘৰ নং : ১২ক বয়স : 55 লিঙ্গ : মহিলা | MLF2634993 ফটো উপলব্ধ | 93 নাম : খগেন চৰেণ পিতাৰ নাম: ভদ্রমাঝি চৰেণ ঘৰ নং : ১৩ বয়স : 54 লিঙ্গ : পুৰুষ | MLF2635009 ফটো উপলব্ধ |
| 94 নাম : মীনা চৰেন স্বামীৰ নাম: খগেন চৰেন ঘৰ নং : ১৩ বয়স : 50 লিঙ্গ : মহিলা | MLF2635010 ফটো উপলব্ধ | 95 নাম : মনমতী চৰেন পিতাৰ নাম: খগেন চৰেন ঘৰ নং : 13 বয়স : 26 লিঙ্গ : মহিলা | PUZ0055418 ফটো উপলব্ধ | 96 নাম : জয়ন্তী চৰেন পিতাৰ নাম: খগেন চৰেন ঘৰ নং : 13 বয়স : 24 লিঙ্গ : মহিলা | PUZ0055491 ফটো উপলব্ধ |
| 97 নাম : বিজয় চৰেন পিতাৰ নাম: খগেন চৰেণ ঘৰ নং : 13 বয়স : 21 লিঙ্গ : পুৰুষ | PUZ0082214 ফটো উপলব্ধ | 98 নাম : পাগলু মাঝি পিতাৰ নাম: লখ মাঝি ঘৰ নং : ১৪ বয়স : 50 লিঙ্গ : পুৰুষ | MLF2635021 ফটো উপলব্ধ | 99 নাম : হেমেশ্বৰী মাঝি স্বামীৰ নাম: পাগল মাঝি ঘৰ নং : ১৪ বয়স : 45 লিঙ্গ : মহিলা | MLF2635032 ফটো উপলব্ধ |
| 100 নাম : প্ৰাঞ্জল শইকীয়া পিতাৰ নাম: প্ৰবীন শইকীয়া ঘৰ নং : 14 ক বয়স : 23 লিঙ্গ : পুৰুষ | MLF1202159 ফটো উপলব্ধ | 101 নাম : পল্লৱী শইকীয়া পিতাৰ নাম: প্ৰবীন শইকীয়া ঘৰ নং : ১৪ক বয়স : 27 লিঙ্গ : মহিলা | MLF0243899 ফটো উপলব্ধ | 102 নাম : প্ৰবীন শইকীয়া পিতাৰ নাম: বুপৰাম শইকীয়া ঘৰ নং : ১৪ক বয়স : 55 লিঙ্গ : পুৰুষ | MLF2635043 ফটো উপলব্ধ |
| 103 নাম : ৰীতা শইকীয়া স্বামীৰ নাম: প্ৰবীন শইকীয়া ঘৰ নং : ১৪ক বয়স : 45 লিঙ্গ : মহিলা | MLF2635054 ফটো উপলব্ধ | 104 নাম : চন্দ্ৰ শইকীয়া পিতাৰ নাম: কলিমন শইকীয়া ঘৰ নং : ১৪ক বয়স : 38 লিঙ্গ : পুৰুষ | MLF2635065 ফটো উপলব্ধ | 105 নাম : জ্যোতি বৰপাত্ৰ গোহাঁই শইকীয়া স্বামীৰ নাম: চন্দ্ৰ শইকীয়া ঘৰ নং : ১৪ক বয়স : 33 লিঙ্গ : মহিলা | MLF2635076 ফটো উপলব্ধ |
| 106 নাম : সোনতি বৰা স্বামীৰ নাম: প্ৰদীপ বৰা ঘৰ নং : ১৫ বয়স : 62 লিঙ্গ : মহিলা | MLF2635098 ফটো উপলব্ধ | 107 নাম : মুনীন্দ্ৰ বৰা পিতাৰ নাম: প্ৰদীপ বৰা ঘৰ নং : ১৫ বয়স : 40 লিঙ্গ : পুৰুষ | MLF2635101 ফটো উপলব্ধ | 108 নাম : টন বৰা মাতৃৰ নাম: সোণতি বৰা ঘৰ নং : ১৫ বয়স : 34 লিঙ্গ : পুৰুষ | MLF0272542 ফটো উপলব্ধ |
| 109 নাম : চুমী গগৈ বৰা স্বামীৰ নাম: মুনীন্দ্ৰ বৰা ঘৰ নং : ১৫ বয়স : 33 লিঙ্গ : মহিলা | MLF2642935 ফটো উপলব্ধ | 110 নাম : সনিকা ৰাজোৱাৰ পিতাৰ নাম: ৰাজু ৰাজোৱাৰ ঘৰ নং : 15 বয়স : 33 লিঙ্গ : পুৰুষ | MLF0464883 ফটো উপলব্ধ | 111 নাম : চেনেহী দাধৰা বৰা স্বামীৰ নাম: টনু বৰা ঘৰ নং : 15 বয়স : 31 লিঙ্গ : মহিলা | MLF0442228 ফটো উপলব্ধ |
| 112 নাম : নিকিতা ৰাজোৱাৰ স্বামীৰ নাম: সনিকা ৰাজোৱাৰ ঘৰ নং : 15 বয়স : 28 লিঙ্গ : মহিলা | MLF0464933 ফটো উপলব্ধ | 113 নাম : সুৰজ ছেত্ৰী পিতাৰ নাম: ইবৰাজ ছেত্ৰী ঘৰ নং : ১৫গ বয়স : 29 লিঙ্গ : পুৰুষ | MLF0302406 ফটো উপলব্ধ | 114 নাম : পৰশমনি ছেত্ৰী পিতাৰ নাম: ইবৰাজ ছেত্ৰী ঘৰ নং : ১৫গ বয়স : 26 লিঙ্গ : পুৰুষ | MLF0450429 ফটো উপলব্ধ |
| 115 নাম : ববিতা দেৱী স্বামীৰ নাম: সুৰজ ছেত্ৰী ঘৰ নং : ১৫গ বয়স : 26 লিঙ্গ : মহিলা | MLF0497354 ফটো উপলব্ধ | 116 নাম : নৰেণ গগৈ পিতাৰ নাম: বাপুৰাম গগৈ ঘৰ নং : ১৫ঘ বয়স : 58 লিঙ্গ : পুৰুষ | MLF0193094 ফটো উপলব্ধ | 117 নাম : লক্ষ্মীমাই গগৈ স্বামীৰ নাম: নৰেণ গগৈ ঘৰ নং : ১৫ঘ বয়স : 51 লিঙ্গ : মহিলা | MLF0193300 ফটো উপলব্ধ |
| 118 নাম : সুভন গগৈ পিতাৰ নাম: নৰেণ গগৈ ঘৰ নং : ১৫ঘ বয়স : 29 লিঙ্গ : পুৰুষ | MLF0026526 ফটো উপলব্ধ | 119 নাম : তৰা গগৈ পিতাৰ নাম: নৰেণ গগৈ ঘৰ নং : 15ঘ বয়স : 24 লিঙ্গ : মহিলা | MLF0460493 ফটো উপলব্ধ | 120 নাম : গায়ত্ৰী ডেকা পিতাৰ নাম: বাবুলী ডেকা ঘৰ নং : 15 কা বয়স : 24 লিঙ্গ : মহিলা | MLF0436634 ফটো উপলব্ধ |



| | | | | | |
|--|--------------------------|---|--------------------------|--|--------------------------|
| 121 নাম : গৌৰৱ ছেত্ৰী পিতাৰ নাম: ৰুদ্ৰ ছেত্ৰী ঘৰ নং : ১৫ক বয়স : 33 লিঙ্গ : পুৰুষ | MLF0497347 ফটো উপলব্ধ | 122 নাম : সঞ্জিৱ ছেত্ৰী পিতাৰ নাম: ৰুদ্ৰ বাহাদুৰ ছেত্ৰী ঘৰ নং : ১৫ক বয়স : 31 লিঙ্গ : পুৰুষ | MLF0302356 ফটো উপলব্ধ | 123 নাম : দেবজিত ডেকা পিতাৰ নাম: বাবুলী ডেকা ঘৰ নং : 15 ক বয়স : 21 লিঙ্গ : পুৰুষ | PUZ0121830 ফটো উপলব্ধ |
| 124 নাম : ইবৰাজ ছেত্ৰী পিতাৰ নাম: ৰতনলাল ছেত্ৰী ঘৰ নং : ১৫গ বয়স : 58 লিঙ্গ : পুৰুষ | MLF2635156 ফটো উপলব্ধ | 125 নাম : শুভা ছেত্ৰী স্বামীৰ নাম: ইবৰাজ ছেত্ৰী ঘৰ নং : ১৫গ বয়স : 52 লিঙ্গ : মহিলা | MLF2635167 ফটো উপলব্ধ | 126 নাম : বাবুলী ডেকা পিতাৰ নাম: ঘনকান্ত ডেকা ঘৰ নং : ১৫ক বয়স : 50 লিঙ্গ : পুৰুষ | MLF2635112 ফটো উপলব্ধ |
| 127 নাম : জয়ন্তী ছেত্ৰী স্বামীৰ নাম: ৰুদ্ৰ ছেত্ৰী ঘৰ নং : ১৫ক বয়স : 50 লিঙ্গ : মহিলা | MLF2635134 ফটো উপলব্ধ | 128 নাম : নৰেন্দ্ৰ গগৈ পিতাৰ নাম: বাপুৰাম গগৈ ঘৰ নং : ১৫ঘ বয়স : 50 লিঙ্গ : পুৰুষ | MLF2635189 ফটো উপলব্ধ | 129 নাম : লক্ষ্মীমাই গগৈ স্বামীৰ নাম: নৰেন্দ্ৰ গগৈ ঘৰ নং : ১৫ঘ বয়স : 47 লিঙ্গ : মহিলা | MLF2635190 ফটো উপলব্ধ |
| 130 নাম : কম্পনা ডেকা স্বামীৰ নাম: বাবুলী ডেকা ঘৰ নং : ১৫ক বয়স : 41 লিঙ্গ : মহিলা | MLF2635123 ফটো উপলব্ধ | 131 নাম : মমী গগৈ স্বামীৰ নাম: খগেন্দ্ৰ গগৈ ঘৰ নং : ১৫ঘ বয়স : 41 লিঙ্গ : মহিলা | MLF2635203 ফটো উপলব্ধ | 132 নাম : ৰমেশ হাসদা পিতাৰ নাম: দুস্তু হাসদা ঘৰ নং : ১৬ বয়স : 55 লিঙ্গ : পুৰুষ | MLF2635214 ফটো উপলব্ধ |
| 133 নাম : মালতী হাসদা স্বামীৰ নাম: ৰমেশ হাসদা ঘৰ নং : ১৬ বয়স : 48 লিঙ্গ : মহিলা | MLF2635225 ফটো উপলব্ধ | 134 নাম : অঞ্জলি হাচদা স্বামীৰ নাম: সোনাৰাম হাচদা ঘৰ নং : 16 বয়স : 26 লিঙ্গ : মহিলা | MLF1131952 ফটো উপলব্ধ | 135 নাম : সোনাৰাম হাচদা পিতাৰ নাম: ৰমেশ হাচদা ঘৰ নং : 16 বয়স : 23 লিঙ্গ : পুৰুষ | MLF1131879 ফটো উপলব্ধ |
| 136 নাম : মনু হাচদা পিতাৰ নাম: ৰমেশ হাচদা ঘৰ নং : 16 বয়স : 22 লিঙ্গ : পুৰুষ | MLF1131770 ফটো উপলব্ধ | 137 নাম : কনক বৰা পিতাৰ নাম: প্ৰদীপ বৰা ঘৰ নং : ১৭ বয়স : 38 লিঙ্গ : পুৰুষ | MLF2635236 ফটো উপলব্ধ | 138 নাম : বিনা বৰা স্বামীৰ নাম: কনক বৰা ঘৰ নং : ১৭ বয়স : 25 লিঙ্গ : মহিলা | MLF0272591 ফটো উপলব্ধ |
| 139 নাম : চামৰ পাণিকা পিতাৰ নাম: শুভনাথ পাণিকা ঘৰ নং : ১৮ বয়স : 90 লিঙ্গ : পুৰুষ | MLF2635292 ফটো উপলব্ধ | 140 নাম : ৰূপা শইকীয়া স্বামীৰ নাম: দেউৰাম শইকীয়া ঘৰ নং : ১৯ বয়স : 70 লিঙ্গ : মহিলা | MLF2635316 ফটো উপলব্ধ | 141 নাম : গোপাল শইকীয়া পিতাৰ নাম: দেউৰাম শইকীয়া ঘৰ নং : ১৯ বয়স : 48 লিঙ্গ : পুৰুষ | MLF2635327 ফটো উপলব্ধ |
| 142 নাম : পিতৃকি বৰা শইকীয়া স্বামীৰ নাম: গোপাল শইকীয়া ঘৰ নং : ১৯ বয়স : 44 লিঙ্গ : মহিলা | MLF2635338 ফটো উপলব্ধ | 143 নাম : বিজয়া নাথ শইকীয়া স্বামীৰ নাম: জুন্তি শইকীয়া ঘৰ নং : ১৯ বয়স : 38 লিঙ্গ : মহিলা | MLF0174177 ফটো উপলব্ধ | 144 নাম : ৰিণা পনিকা স্বামীৰ নাম: সুভাশ পনিকা ঘৰ নং : 22 বয়স : 46 লিঙ্গ : মহিলা | MLF0302950 ফটো উপলব্ধ |
| 145 নাম : শান্তি ৰবিদাস পিতাৰ নাম: মনু ৰবিদাস ঘৰ নং : 22 বয়স : 21 লিঙ্গ : মহিলা | PUZ0142448 ফটো উপলব্ধ | 146 নাম : ফাদাল মুৰ্মু পিতাৰ নাম: গোপী মুৰ্মু ঘৰ নং : ২৩ বয়স : 45 লিঙ্গ : পুৰুষ | MLF2635361 ফটো উপলব্ধ | 147 নাম : জীনা মুৰ্মু স্বামীৰ নাম: ফাদাল মুৰ্মু ঘৰ নং : ২৩ বয়স : 40 লিঙ্গ : মহিলা | MLF2635372 ফটো উপলব্ধ |
| 148 নাম : ভাই মুৰমু পিতাৰ নাম: গোপী মুৰমু ঘৰ নং : ২৩ বয়স : 30 লিঙ্গ : পুৰুষ | MLF0055947 ফটো উপলব্ধ | 149 নাম : ৰূপালী মুৰমু স্বামীৰ নাম: ভাই মুৰমু ঘৰ নং : ২৩ বয়স : 30 লিঙ্গ : মহিলা | MLF0055988 ফটো উপলব্ধ | 150 নাম : মহাবীৰ মুৰমু মাতৃৰ নাম: জীনা মুৰমু ঘৰ নং : ২৩ বয়স : 26 লিঙ্গ : পুৰুষ | MLF0344077 ফটো উপলব্ধ |



| | | | | | |
|---|--------------------------|---|--------------------------|---|--------------------------|
| 151 নাম : লক্ষী চৰেন স্বামীৰ নাম : অজয় চৰেন ঘৰ নং : 23 বয়স : 21 লিঙ্গ : মহিলা | MLF5076872 ফটো উপলব্ধ | 152 নাম : বৰশা বাউৰী পিতাৰ নাম : পৰেশ বাউৰী ঘৰ নং : 23 বয়স : 21 লিঙ্গ : মহিলা | PUZ0141234 ফটো উপলব্ধ | 153 নাম : বাবলাল মূৰম পিতাৰ নাম : কানাই মূৰম ঘৰ নং : 28 বয়স : 55 লিঙ্গ : পুৰুষ | MLF2635394 ফটো উপলব্ধ |
| 154 নাম : চম্পা মূৰম স্বামীৰ নাম : বাবলাল মূৰম ঘৰ নং : 28 বয়স : 50 লিঙ্গ : মহিলা | MLF2635407 ফটো উপলব্ধ | 155 নাম : জোসো মূৰম স্বামীৰ নাম : বামসিং মূৰম ঘৰ নং : 28 বয়স : 42 লিঙ্গ : মহিলা | MLF2635383 ফটো উপলব্ধ | 156 নাম : চুকৰমনি মূৰম পিতাৰ নাম : বাবলাল মূৰম ঘৰ নং : 28 বয়স : 27 লিঙ্গ : মহিলা | MLF0312918 ফটো উপলব্ধ |
| 157 নাম : পতুলী মূৰম পিতাৰ নাম : বাবলাল মূৰম ঘৰ নং : 28 বয়স : 27 লিঙ্গ : মহিলা | MLF0174904 ফটো উপলব্ধ | 158 নাম : কালমনি মূৰম স্বামীৰ নাম : গনেশ মূৰম ঘৰ নং : 28 বয়স : 50 লিঙ্গ : মহিলা | MLF2635441 ফটো উপলব্ধ | 159 নাম : বামসিং মূৰম পিতাৰ নাম : কানাই মূৰম ঘৰ নং : 28 বয়স : 48 লিঙ্গ : পুৰুষ | MLF2635418 ফটো উপলব্ধ |
| 160 নাম : পৰদীপ ভূমিজ পিতাৰ নাম : লখীন ভূমিজ ঘৰ নং : 25 বয়স : 32 লিঙ্গ : পুৰুষ | PUZ0153528 ফটো উপলব্ধ | 161 নাম : সঞ্জয় ভূঞা পিতাৰ নাম : গোপাল ভূঞা ঘৰ নং : 25 বয়স : 29 লিঙ্গ : পুৰুষ | MLF1151448 ফটো উপলব্ধ | 162 নাম : চুমি ভূঞা পিতাৰ নাম : গোপাল ভূঞা ঘৰ নং : 25 বয়স : 23 লিঙ্গ : মহিলা | MLF1151455 ফটো উপলব্ধ |
| 163 নাম : পদুম বৰা পিতাৰ নাম : জগত বৰা ঘৰ নং : 25 বয়স : 65 লিঙ্গ : পুৰুষ | MLF2635509 ফটো উপলব্ধ | 164 নাম : যোগেশ্বৰী বৰা স্বামীৰ নাম : পদুম বৰা ঘৰ নং : 25 বয়স : 60 লিঙ্গ : মহিলা | MLF2635510 ফটো উপলব্ধ | 165 নাম : গোপাল ভূঞা পিতাৰ নাম : সুৰেন ভূঞা ঘৰ নং : 25 বয়স : 42 লিঙ্গ : পুৰুষ | MLF2635485 ফটো উপলব্ধ |
| 166 নাম : নিৰ ভূঞা স্বামীৰ নাম : গোপাল ভূঞা ঘৰ নং : 25 বয়স : 41 লিঙ্গ : মহিলা | MLF2635496 ফটো উপলব্ধ | 167 নাম : ৰোমা ভূঞা স্বামীৰ নাম : দীপক ভূঞা ঘৰ নং : 25 বয়স : 40 লিঙ্গ : মহিলা | MLF2635463 ফটো উপলব্ধ | 168 নাম : দেবযানী ভূঞা স্বামীৰ নাম : গোপাল ভূঞা ঘৰ নং : 25 বয়স : 40 লিঙ্গ : মহিলা | MLF2635474 ফটো উপলব্ধ |
| 169 নাম : পবিত্ৰ বৰা পিতাৰ নাম : পদুম বৰা ঘৰ নং : 25 বয়স : 34 লিঙ্গ : পুৰুষ | MLF2643029 ফটো উপলব্ধ | S 170 নাম : পোনা বাম শইকীয়া পিতাৰ নাম : বাপু বাম শইকীয়া ঘৰ নং : 26 বয়স : 60 লিঙ্গ : পুৰুষ | MLF5334690 ফটো উপলব্ধ | 171 নাম : দিপালী ৰায় স্বামীৰ নাম : নিৰঞ্জন ৰায় ঘৰ নং : 26 বয়স : 57 লিঙ্গ : মহিলা | MLF2635532 ফটো উপলব্ধ |
| 172 নাম : কুঞ্জ ৰায় পিতাৰ নাম : ভৱানী ৰায় ঘৰ নং : 26 বয়স : 52 লিঙ্গ : পুৰুষ | MLF1679863 ফটো উপলব্ধ | S 173 নাম : মঞ্জু শইকীয়া স্বামীৰ নাম : পোনা বাম শইকীয়া ঘৰ নং : 26 বয়স : 51 লিঙ্গ : মহিলা | MLF5334703 ফটো উপলব্ধ | 174 নাম : টুটুমনি ৰায় স্বামীৰ নাম : কুঞ্জ ৰায় ঘৰ নং : 26 বয়স : 45 লিঙ্গ : মহিলা | MLF1679874 ফটো উপলব্ধ |
| 175 নাম : ৰাজু দিহিঙ্গীয়া পিতাৰ নাম : মহন দিহিঙ্গীয়া ঘৰ নং : 26 বয়স : 41 লিঙ্গ : পুৰুষ | MLF5062849 ফটো উপলব্ধ | 176 নাম : ৰিতামণি দিহিঙ্গীয়া পিতাৰ নাম : ৰাজু দিহিঙ্গীয়া ঘৰ নং : 26 বয়স : 35 লিঙ্গ : মহিলা | MLF2635543 ফটো উপলব্ধ | 177 নাম : মোহন ৰায় পিতাৰ নাম : নিৰঞ্জন ৰায় ঘৰ নং : 26 বয়স : 33 লিঙ্গ : পুৰুষ | MLF2635554 ফটো উপলব্ধ |
| 178 নাম : ফুলনী উৰাং স্বামীৰ নাম : ৰাজেশ উৰাং ঘৰ নং : 26 বয়স : 26 লিঙ্গ : মহিলা | PUZ0017608 ফটো উপলব্ধ | S 179 নাম : ধীৰাজ শইকীয়া পিতাৰ নাম : পোনা শইকীয়া ঘৰ নং : 26 বয়স : 26 লিঙ্গ : পুৰুষ | MLF0401067 ফটো উপলব্ধ | 180 নাম : বৃধেশ্বৰ ৰয় পিতাৰ নাম : কুঞ্জ ৰয় ঘৰ নং : 26 বয়স : 25 লিঙ্গ : পুৰুষ | MLF0451708 ফটো উপলব্ধ |



| | | | | | |
|--|--------------------------|--|--------------------------|---|--------------------------|
| 181 নাম : জ্যোতি ৰয় পিতাৰ নাম: কুঞ্জ ৰয় ঘৰ নং : ২৬ বয়স : 24 লিঙ্গ : পুৰুষ | MLF0451724 ফটো উপলব্ধ | 182 নাম : সূৰ্য্য মাৰ্বি পিতাৰ নাম: দুখু মাৰ্বি ঘৰ নং : ২৭ বয়স : 64 লিঙ্গ : পুৰুষ | MLF2635576 ফটো উপলব্ধ | 183 নাম : প্ৰমিলা মাজি স্বামীৰ নাম: কৃষ্ণ মাজি ঘৰ নং : ২৭ বয়স : 26 লিঙ্গ : মহিলা | MLF0476846 ফটো উপলব্ধ |
| 184 নাম : কৃষ্ণ মাজি পিতাৰ নাম: সূৰ্য্য মাজি ঘৰ নং : ২৭ বয়স : 26 লিঙ্গ : পুৰুষ | MLF0476838 ফটো উপলব্ধ | 185 নাম : বিষ্ণু বৰ্মন পিতাৰ নাম: মহীচৰন বৰ্মন ঘৰ নং : ২৮ বয়স : 51 লিঙ্গ : পুৰুষ | MLF1159615 ফটো উপলব্ধ | 186 নাম : বগী বৰ্মন স্বামীৰ নাম: বিষ্ণু বৰ্মন ঘৰ নং : ২৮ বয়স : 36 লিঙ্গ : মহিলা | MLF1159599 ফটো উপলব্ধ |
| 187 নাম : বিশাল বাউৰী পিতাৰ নাম: নন্দ বাউৰী ঘৰ নং : 28 বয়স : 28 লিঙ্গ : পুৰুষ | MLF5072426 ফটো উপলব্ধ | 188 নাম : কুশমা বাউৰী স্বামীৰ নাম: বিশাল বাউৰী ঘৰ নং : 28 বয়স : 24 লিঙ্গ : মহিলা | MLF5082995 ফটো উপলব্ধ | S 189 নাম : প্ৰীতি মুৰমু পিতাৰ নাম: বাৰুলাল মুৰমু ঘৰ নং : 28 বয়স : 23 লিঙ্গ : মহিলা | MLF1151182 ফটো উপলব্ধ |
| 190 নাম : চুৰা মাৰ্বি স্বামীৰ নাম: লপ মাৰ্বি ঘৰ নং : ২৯ বয়স : 49 লিঙ্গ : মহিলা | MLF2635612 ফটো উপলব্ধ | 191 নাম : বিনোদ হাচদা পিতাৰ নাম: লপ হাচদা ঘৰ নং : ২৯ বয়স : 29 লিঙ্গ : পুৰুষ | MLF0317438 ফটো উপলব্ধ | 192 নাম : বহাগী মাৰ্বি হাচদা স্বামীৰ নাম: বনোদ হাচদা ঘৰ নং : ২৯ বয়স : 24 লিঙ্গ : মহিলা | MLF0474007 ফটো উপলব্ধ |
| 193 নাম : উমেশ টুডু পিতাৰ নাম: গড়া টুডু ঘৰ নং : ৩১ বয়স : 57 লিঙ্গ : পুৰুষ | MLF2635656 ফটো উপলব্ধ | 194 নাম : ভূচং টুডু পিতাৰ নাম: গড়া টুডু ঘৰ নং : ৩১ বয়স : 55 লিঙ্গ : পুৰুষ | MLF2635634 ফটো উপলব্ধ | 195 নাম : দেমৰা টুডু পিতাৰ নাম: গড়া টুডু ঘৰ নং : ৩১ বয়স : 45 লিঙ্গ : পুৰুষ | MLF2635645 ফটো উপলব্ধ |
| 196 নাম : চম্পা টুডু স্বামীৰ নাম: পৰাণ টুডু ঘৰ নং : ৩১ বয়স : 45 লিঙ্গ : মহিলা | MLF2635667 ফটো উপলব্ধ | 197 নাম : কমল টুডু পিতাৰ নাম: উমেশ টুডু ঘৰ নং : ৩১ বয়স : 25 লিঙ্গ : পুৰুষ | MLF0429407 ফটো উপলব্ধ | 198 নাম : বাহিনী লন্দু পিতাৰ নাম: ধনু কিচকো ঘৰ নং : ৩২ বয়স : 70 লিঙ্গ : পুৰুষ | MLF2635689 ফটো উপলব্ধ |
| 199 নাম : লন্দু ধনু পিতাৰ নাম: লন্দু কিচকো ঘৰ নং : ৩২ বয়স : 38 লিঙ্গ : পুৰুষ | MLF2635690 ফটো উপলব্ধ | 200 নাম : মাতৃ বৰা স্বামীৰ নাম: অজিত বৰা ঘৰ নং : 32 বয়স : 24 লিঙ্গ : মহিলা | MLF5080353 ফটো উপলব্ধ | 201 নাম : ধনেশ্বৰ মুড়া কিচকো মাতৃৰ নাম: চাৰ্জী কিচকো ঘৰ নং : 32ক বয়স : 44 লিঙ্গ : পুৰুষ | MLF0429613 ফটো উপলব্ধ |
| 202 নাম : বলিয়া কিচকো মাতৃৰ নাম: চাৰ্জী কিচকো ঘৰ নং : ৩২ক বয়স : 32 লিঙ্গ : মহিলা | MLF0344051 ফটো উপলব্ধ | 203 নাম : বমনী কিচকো মাতৃৰ নাম: চাৰ্জী কিচকো ঘৰ নং : ৩২ক বয়স : 30 লিঙ্গ : মহিলা | MLF0345595 ফটো উপলব্ধ | 204 নাম : চাৰ্জী কিচকো স্বামীৰ নাম: মিলন কিচকো ঘৰ নং : ৩২ক বয়স : 65 লিঙ্গ : মহিলা | MLF2635725 ফটো উপলব্ধ |
| 205 নাম : দিপালী মাৰ্বি স্বামীৰ নাম: কৃষ্ণ মাৰ্বি ঘৰ নং : ৩৩ বয়স : 38 লিঙ্গ : মহিলা | MLF2635758 ফটো উপলব্ধ | 206 নাম : প্ৰীতি গড়ু পিতাৰ নাম: দৌলত গড়ু গড়ু ঘৰ নং : 33 বয়স : 23 লিঙ্গ : মহিলা | MLF5055090 ফটো উপলব্ধ | 207 নাম : লক্ষ্মিন্দৰ কিচকু পিতাৰ নাম: বনমালী মাৰ্বি ঘৰ নং : ৩৪ বয়স : 60 লিঙ্গ : পুৰুষ | MLF2635769 ফটো উপলব্ধ |
| 208 নাম : পাৰুল শইকীয়া স্বামীৰ নাম: ডিমেশ্বৰ শইকীয়া ঘৰ নং : 34 বয়স : 57 লিঙ্গ : মহিলা | PUZ0031336 ফটো উপলব্ধ | 209 নাম : মালা কিচকু স্বামীৰ নাম: লক্ষ্মিন্দৰ কিচকু ঘৰ নং : ৩৪ বয়স : 55 লিঙ্গ : মহিলা | MLF2635770 ফটো উপলব্ধ | 210 নাম : শান্তীমণী বাজুৱাৰ স্বামীৰ নাম: প্ৰেম বাজুৱাৰ ঘৰ নং : ৩৪ বয়স : 47 লিঙ্গ : মহিলা | MLF0549832 ফটো উপলব্ধ |



| | | | | | |
|--|--------------------------|--|--------------------------|--|--------------------------|
| 211 নাম : প্ৰেম ৰাজৱাৰ মাতৃৰ নাম: গুৰ্ন ৰাজোৱাৰ ঘৰ নং : ৩৪ বয়স : 45 লিঙ্গ : পুৰুষ | MLF3035505 ফটো উপলব্ধ | 212 নাম : জোনালী শইকীয়া স্বামীৰ নাম: অনুপ দাস ঘৰ নং : 34 বয়স : 40 লিঙ্গ : মহিলা | PUZ0065532 ফটো উপলব্ধ | 213 নাম : ভান কিচাকো পিতাৰ নাম: কৰণ কিচাকো ঘৰ নং : ৩৪ বয়স : 35 লিঙ্গ : পুৰুষ | MLF0471508 ফটো উপলব্ধ |
| 214 নাম : লক্ষী কিচাকো স্বামীৰ নাম: ভানু কিচাকো ঘৰ নং : ৩৪ বয়স : 29 লিঙ্গ : মহিলা | MLF0471458 ফটো উপলব্ধ | 215 নাম : মনিষা ৰাজোৱাৰ পিতাৰ নাম: প্ৰেম ৰাজোৱাৰ ঘৰ নং : ৩৪ বয়স : 27 লিঙ্গ : মহিলা | MLF0170704 ফটো উপলব্ধ | 216 নাম : অৰ্শোনা দাস পিতাৰ নাম: অনুপ দাস ঘৰ নং : 34 বয়স : 21 লিঙ্গ : মহিলা | PUZ0065508 ফটো উপলব্ধ |
| 217 নাম : দীপা তাঁতী স্বামীৰ নাম: নয়ন তাঁতী ঘৰ নং : 34 বয়স : 20 লিঙ্গ : মহিলা | PUZ0148155 ফটো উপলব্ধ | 218 নাম : আদৰি মাৰ্ভি স্বামীৰ নাম: পেট মাৰ্ভি ঘৰ নং : ৩৬ বয়স : 56 লিঙ্গ : মহিলা | MLF1679750 ফটো উপলব্ধ | 219 নাম : পানা মাৰ্ভী পিতাৰ নাম: পেট মাৰ্ভী ঘৰ নং : ৩৬ বয়স : 46 লিঙ্গ : পুৰুষ | MLF2635838 ফটো উপলব্ধ |
| 220 নাম : অজিত মাৰ্ভি পিতাৰ নাম: কান্দ্র মাৰ্ভি ঘৰ নং : ৩৬ বয়স : 44 লিঙ্গ : পুৰুষ | MLF0082008 ফটো উপলব্ধ | 221 নাম : নিগুৰ মাৰ্ভি পিতাৰ নাম: পেট মাৰ্ভি ঘৰ নং : ৩৬ বয়স : 40 লিঙ্গ : পুৰুষ | MLF1679636 ফটো উপলব্ধ | 222 নাম : ৰূপা চাওঁতাল স্বামীৰ নাম: অজিত মাৰ্ভি ঘৰ নং : ৩৬ বয়স : 40 লিঙ্গ : মহিলা | MLF0082057 ফটো উপলব্ধ |
| 223 নাম : ৰঞ্জিত মাৰ্ভি পিতাৰ নাম: কান্দ্র মাৰ্ভি ঘৰ নং : ৩৬ বয়স : 38 লিঙ্গ : পুৰুষ | MLF2635805 ফটো উপলব্ধ | 224 নাম : কমল ভূঞা পিতাৰ নাম: ফণিৰাম ভূঞা ঘৰ নং : 36 বয়স : 38 লিঙ্গ : পুৰুষ | MLF2636784 ফটো উপলব্ধ | 225 নাম : নিহা মাৰ্ভি পিতাৰ নাম: সৰু মাৰ্ভি ঘৰ নং : ৩৬ বয়স : 37 লিঙ্গ : মহিলা | MLF2635827 ফটো উপলব্ধ |
| 226 নাম : ফুলেশ্বৰী মাৰ্ভি স্বামীৰ নাম: দিগন্ত মাৰ্ভি ঘৰ নং : ৩৬ বয়স : 36 লিঙ্গ : মহিলা | MLF0486720 ফটো উপলব্ধ | 227 নাম : ৰাজ মাৰ্ভি পিতাৰ নাম: কান্দ্র মাৰ্ভি ঘৰ নং : ৩৬ বয়স : 36 লিঙ্গ : পুৰুষ | MLF0099622 ফটো উপলব্ধ | 228 নাম : চম্পা মাৰ্ভি স্বামীৰ নাম: ৰঞ্জিত মাৰ্ভি ঘৰ নং : ৩৬ বয়স : 35 লিঙ্গ : মহিলা | MLF0486647 ফটো উপলব্ধ |
| 229 নাম : ভাইমনি মাৰ্ভী পিতাৰ নাম: পেট মাৰ্ভি ঘৰ নং : ৩৬ বয়স : 35 লিঙ্গ : পুৰুষ | MLF2643030 ফটো উপলব্ধ | 230 নাম : দিগন্ত মাৰ্ভি পিতাৰ নাম: কান্দ্র মাৰ্ভি ঘৰ নং : ৩৬ বয়স : 33 লিঙ্গ : পুৰুষ | MLF0270413 ফটো উপলব্ধ | 231 নাম : ফুলমনি কিষ্কু মাৰ্ভি স্বামীৰ নাম: ভাইমনি মাৰ্ভি ঘৰ নং : ৩৬ বয়স : 32 লিঙ্গ : মহিলা | MLF1679692 ফটো উপলব্ধ |
| 232 নাম : সুৰজিত মাৰ্ভি পিতাৰ নাম: কান্দ্র মাৰ্ভি ঘৰ নং : ৩৬ বয়স : 26 লিঙ্গ : পুৰুষ | MLF0486670 ফটো উপলব্ধ | 233 নাম : ৰাহুল চৰেণ পিতাৰ নাম: কালু চৰেণ ঘৰ নং : ৩৭ বয়স : 60 লিঙ্গ : পুৰুষ | MLF2635849 ফটো উপলব্ধ | 234 নাম : মুন চৰেণ স্বামীৰ নাম: ৰাহুল চৰেণ ঘৰ নং : ৩৭ বয়স : 50 লিঙ্গ : মহিলা | MLF2635850 ফটো উপলব্ধ |
| 235 নাম : পঙ্কজ চৰেণ পিতাৰ নাম: কালু চৰেণ ঘৰ নং : ৩৭ বয়স : 45 লিঙ্গ : পুৰুষ | MLF2635861 ফটো উপলব্ধ | 236 নাম : মঞ্জু চৰেণ স্বামীৰ নাম: পঙ্কজ চৰেণ ঘৰ নং : ৩৭ বয়স : 38 লিঙ্গ : মহিলা | MLF2635872 ফটো উপলব্ধ | 237 নাম : লক্ষীৰাম মাৰ্ভি পিতাৰ নাম: মঙলা মাৰ্ভি ঘৰ নং : ৩৮ বয়স : 50 লিঙ্গ : পুৰুষ | MLF2635883 ফটো উপলব্ধ |
| 238 নাম : জুনকা মাৰ্ভি স্বামীৰ নাম: লক্ষীৰাম মাৰ্ভি ঘৰ নং : ৩৮ বয়স : 45 লিঙ্গ : মহিলা | MLF2635894 ফটো উপলব্ধ | 239 নাম : দিপালী গড় পিতাৰ নাম: পুনুৱা গড় ঘৰ নং : 38 বয়স : 43 লিঙ্গ : মহিলা | MLF6237623 ফটো উপলব্ধ | 240 নাম : কৃষ্ণ মাৰ্ভি পিতাৰ নাম: মঙলা মাৰ্ভি ঘৰ নং : ৩৮ বয়স : 38 লিঙ্গ : পুৰুষ | MLF0270892 ফটো উপলব্ধ |



| | | | | | |
|--|--------------------------|--|--------------------------|--|--------------------------|
| 241 নাম : নিৰেন টুডু পিতাৰ নাম: লক্ষীৰাম মাৰ্বি ঘৰ নং : ৩৮ বয়স : 37 লিঙ্গ : পুৰুষ | MLF1679896 ফটো উপলব্ধ | 242 নাম : জতিকা টুডু মাতৃৰ নাম: নিৰেন টুডু ঘৰ নং : ৩৮ বয়স : 35 লিঙ্গ : মহিলা | MLF1679909 ফটো উপলব্ধ | 243 নাম : অনামী হেমৰম টুডু স্বামীৰ নাম: অজয় টুডু ঘৰ নং : ৩৮ বয়স : 35 লিঙ্গ : মহিলা | MLF0345777 ফটো উপলব্ধ |
| 244 নাম : অজয় টুডু পিতাৰ নাম: লক্ষীৰাম মাৰ্বি ঘৰ নং : ৩৮ বয়স : 34 লিঙ্গ : মহিলা | MLF1679772 ফটো উপলব্ধ | 245 নাম : অঞ্জনা টুডু পিতাৰ নাম: লক্ষীৰাম টুডু ঘৰ নং : ৩৮ বয়স : 26 লিঙ্গ : মহিলা | MLF0271205 ফটো উপলব্ধ | 246 নাম : নিৰ্মল টুডু পিতাৰ নাম: লক্ষীৰাম টুডু ঘৰ নং : ৩৮ বয়স : 24 লিঙ্গ : পুৰুষ | MLF0486746 ফটো উপলব্ধ |
| 247 নাম : পূৰ্ণাকান্ত মাৰ্ডি মাতৃৰ নাম: বৃপা চাওতাল ঘৰ নং : 38 বয়স : 24 লিঙ্গ : পুৰুষ | PUZ0093633 ফটো উপলব্ধ | 248 নাম : হোৰভনী টুডু স্বামীৰ নাম: নিৰ্মল টুডু ঘৰ নং : 38 বয়স : 22 লিঙ্গ : মহিলা | PUZ0061044 ফটো উপলব্ধ | 249 নাম : অনপমা মাৰ্ডি মাতৃৰ নাম: বৃপা চাওতাল ঘৰ নং : 38 বয়স : 22 লিঙ্গ : মহিলা | PUZ0093195 ফটো উপলব্ধ |
| 250 নাম : আঘোণী মূৰম স্বামীৰ নাম: চুকলাল মূৰম ঘৰ নং : ৩৯ বয়স : 70 লিঙ্গ : মহিলা | MLF2635918 ফটো উপলব্ধ | S 251 নাম : কৃষ্ণ মূৰম পিতাৰ নাম: চুকলাল মূৰম ঘৰ নং : ৩৯ বয়স : 40 লিঙ্গ : পুৰুষ | MLF2635929 ফটো উপলব্ধ | 252 নাম : বিষ্ণু মূৰম মাতৃৰ নাম: আঘোণী মূৰম ঘৰ নং : 39 বয়স : 33 লিঙ্গ : পুৰুষ | MLF0528588 ফটো উপলব্ধ |
| 253 নাম : জাগৰণ মূৰম পিতাৰ নাম: দশৰথ মূৰম ঘৰ নং : 8০ বয়স : 50 লিঙ্গ : পুৰুষ | MLF2635930 ফটো উপলব্ধ | 254 নাম : হৰেশ্বৰী মূৰম স্বামীৰ নাম: জাগৰণ মূৰম ঘৰ নং : 8০ বয়স : 45 লিঙ্গ : মহিলা | MLF2635941 ফটো উপলব্ধ | 255 নাম : লচমন মূৰম পিতাৰ নাম: জাগৰণ মূৰম ঘৰ নং : 8০ বয়স : 31 লিঙ্গ : পুৰুষ | MLF0087437 ফটো উপলব্ধ |
| 256 নাম : বমেন মূৰম মাতৃৰ নাম: হৰেশ্বৰী মূৰম ঘৰ নং : 8০ বয়স : 29 লিঙ্গ : পুৰুষ | MLF0087585 ফটো উপলব্ধ | 257 নাম : মাইনা চাওঁতাল মূৰম স্বামীৰ নাম: বমেন মূৰম ঘৰ নং : 8০ বয়স : 25 লিঙ্গ : মহিলা | MLF0451732 ফটো উপলব্ধ | 258 নাম : মাকৰ মুড়া পিতাৰ নাম: দশৰথ মুড়া ঘৰ নং : 8২ বয়স : 60 লিঙ্গ : পুৰুষ | MLF2635963 ফটো উপলব্ধ |
| 259 নাম : কুসুম মুড়া স্বামীৰ নাম: মাকৰ মুড়া ঘৰ নং : 8২ বয়স : 55 লিঙ্গ : মহিলা | MLF2635974 ফটো উপলব্ধ | 260 নাম : সাবিত্ৰী মুড়া পিতাৰ নাম: মাকৰ মুড়া ঘৰ নং : 8২ বয়স : 40 লিঙ্গ : মহিলা | MLF2635985 ফটো উপলব্ধ | 261 নাম : মঞ্জিত মুণ্ডা পিতাৰ নাম: মদিন মুণ্ডা ঘৰ নং : 8২ বয়স : 38 লিঙ্গ : পুৰুষ | MLF2635996 ফটো উপলব্ধ |
| 262 নাম : বিমা মুণ্ডা স্বামীৰ নাম: সুৰেন মুণ্ডা ঘৰ নং : 42 বয়স : 35 লিঙ্গ : মহিলা | MLF5058714 ফটো উপলব্ধ | 263 নাম : দীপক মুড়া পিতাৰ নাম: মাকৰ মুড়া ঘৰ নং : 8২ বয়স : 33 লিঙ্গ : পুৰুষ | MLF0345009 ফটো উপলব্ধ | 264 নাম : অৰনা মুন্ডা স্বামীৰ নাম: মঞ্জিল মুন্ডা ঘৰ নং : 8২ বয়স : 31 লিঙ্গ : মহিলা | MLF0089235 ফটো উপলব্ধ |
| 265 নাম : জোনাকী মুণ্ডা স্বামীৰ নাম: দীপক মুণ্ডা ঘৰ নং : 8২ বয়স : 31 লিঙ্গ : মহিলা | MLF0346288 ফটো উপলব্ধ | 266 নাম : বখিলা মুন্ডা পিতাৰ নাম: মাকৰ মুড়া ঘৰ নং : 8২ বয়স : 29 লিঙ্গ : মহিলা | MLF0089359 ফটো উপলব্ধ | 267 নাম : মনু মুণ্ডা পিতাৰ নাম: মাকৰ মুড়া ঘৰ নং : 8২ বয়স : 28 লিঙ্গ : পুৰুষ | MLF0324285 ফটো উপলব্ধ |
| 268 নাম : বঞ্জিতা মুণ্ডা পিতাৰ নাম: মাকৰ মুণ্ডা ঘৰ নং : 8২ বয়স : 27 লিঙ্গ : মহিলা | MLF0175364 ফটো উপলব্ধ | E 269 নাম : অঞ্জনা মুড়া স্বামীৰ নাম: বেইতা মুড়া ঘৰ নং : 8৩ বয়স : 84 লিঙ্গ : মহিলা | MLF2636002 ফটো উপলব্ধ | 270 নাম : কান্দে মুড়া পিতাৰ নাম: দশৰথ মুড়া ঘৰ নং : 88 বয়স : 70 লিঙ্গ : পুৰুষ | MLF2636035 ফটো উপলব্ধ |



| | | | | | |
|--|--------------------------|---|--------------------------|---|--------------------------|
| 271 নাম : মঞ্জু মুড়া স্বামীৰ নাম : কান্দে মুড়া ঘৰ নং : 88 বয়স : 70 লিঙ্গ : মহিলা | MLF2636046 ফটো উপলব্ধ | 272 নাম : দীনেশ মুড়া পিতাৰ নাম : কান্দে মুড়া ঘৰ নং : 88 বয়স : 45 লিঙ্গ : পুৰুষ | MLF2636057 ফটো উপলব্ধ | 273 নাম : বিজয় মুণ্ডা পিতাৰ নাম : কান্দাই মুণ্ডা ঘৰ নং : 88 বয়স : 35 লিঙ্গ : পুৰুষ | MLF0324715 ফটো উপলব্ধ |
| 274 নাম : নিজমনি মুৰা স্বামীৰ নাম : বিজয় মুণ্ডা ঘৰ নং : 88 বয়স : 29 লিঙ্গ : মহিলা | MLF0100263 ফটো উপলব্ধ | 275 নাম : চনমতী মুণ্ডা গড় স্বামীৰ নাম : অমিত গড় ঘৰ নং : 88 বয়স : 29 লিঙ্গ : মহিলা | MLF0324806 ফটো উপলব্ধ | 276 নাম : বগী মুড়া স্বামীৰ নাম : ভদ্র মুড়া ঘৰ নং : 8৫ বয়স : 80 লিঙ্গ : মহিলা | MLF2636079 ফটো উপলব্ধ |
| 277 নাম : বংগাই মুড়া পিতাৰ নাম : ভদ্র মুড়া ঘৰ নং : 8৫ বয়স : 38 লিঙ্গ : পুৰুষ | MLF2636080 ফটো উপলব্ধ | 278 নাম : অজয় মুড়া মাতৃৰ নাম : বগী মুড়া ঘৰ নং : 8৫ বয়স : 36 লিঙ্গ : পুৰুষ | MLF1679716 ফটো উপলব্ধ | 279 নাম : মিন মুড়া স্বামীৰ নাম : বংগাই মুড়া ঘৰ নং : 8৫ বয়স : 36 লিঙ্গ : মহিলা | MLF1679921 ফটো উপলব্ধ |
| 280 নাম : ৰূপালী মুড়া স্বামীৰ নাম : অজয় মুড়া ঘৰ নং : 8৫ বয়স : 35 লিঙ্গ : মহিলা | MLF1679761 ফটো উপলব্ধ | 281 নাম : মাইকেল মুন্ডা মাতৃৰ নাম : বগী মুন্ডা ঘৰ নং : 8৫ বয়স : 32 লিঙ্গ : পুৰুষ | MLF0092346 ফটো উপলব্ধ | 282 নাম : প্রলীনা মুন্ডা স্বামীৰ নাম : মাইকেল মুন্ডা ঘৰ নং : 8৫ বয়স : 30 লিঙ্গ : মহিলা | MLF0092478 ফটো উপলব্ধ |
| 283 নাম : কান মুণ্ডা পিতাৰ নাম : গনেশ মুণ্ডা ঘৰ নং : 45 বয়স : 30 লিঙ্গ : পুৰুষ | MLF5070230 ফটো উপলব্ধ | 284 নাম : জহন মুড়া পিতাৰ নাম : দশৰথ মুড়া ঘৰ নং : 8৬ বয়স : 80 লিঙ্গ : পুৰুষ | MLF2636091 ফটো উপলব্ধ | 285 নাম : ভাৰতী মুড়া পিতাৰ নাম : জহন মুড়া ঘৰ নং : 8৬ বয়স : 55 লিঙ্গ : মহিলা | MLF2636104 ফটো উপলব্ধ |
| 286 নাম : ৰেণকা ইন্ড স্বামীৰ নাম : কাৰ্তিক মুৰা ঘৰ নং : 8৬ বয়স : 52 লিঙ্গ : মহিলা | KZG7644180 ফটো উপলব্ধ | 287 নাম : ৰাজ মুণ্ডা পিতাৰ নাম : জহন মুণ্ডা ঘৰ নং : 8৬ বয়স : 50 লিঙ্গ : পুৰুষ | MLF2636115 ফটো উপলব্ধ | 288 নাম : কাৰ্তিক মুড়া পিতাৰ নাম : জহন মুড়া ঘৰ নং : 8৬ বয়স : 43 লিঙ্গ : পুৰুষ | MLF2636126 ফটো উপলব্ধ |
| 289 নাম : ৰথ আইন্ড মুণ্ডা স্বামীৰ নাম : ৰাজু মুন্ডা ঘৰ নং : 8৬ বয়স : 42 লিঙ্গ : মহিলা | MLF0092965 ফটো উপলব্ধ | 290 নাম : লক্ষী মুড়া পিতাৰ নাম : জহন মুড়া ঘৰ নং : 8৬ বয়স : 40 লিঙ্গ : মহিলা | MLF0092999 ফটো উপলব্ধ | 291 নাম : হিৰ মুণ্ডা পিতাৰ নাম : জহন মুড়া ঘৰ নং : 8৬ বয়স : 40 লিঙ্গ : পুৰুষ | MLF0325217 ফটো উপলব্ধ |
| 292 নাম : দিপালী হেমৰম মুণ্ডা স্বামীৰ নাম : হিৰ মুণ্ডা ঘৰ নং : 46 বয়স : 29 লিঙ্গ : মহিলা | MLF1184480 ফটো উপলব্ধ | 293 নাম : জোনালী মুৰ্মু চাওঁতাল স্বামীৰ নাম : অৰ্জুন চাওঁতাল ঘৰ নং : 46 বয়স : 22 লিঙ্গ : মহিলা | PUZ0042085 ফটো উপলব্ধ | 294 নাম : গনেশ চাওঁতাল পিতাৰ নাম : দুখু চাওঁতাল ঘৰ নং : 89 বয়স : 44 লিঙ্গ : পুৰুষ | MLF2636148 ফটো উপলব্ধ |
| 295 নাম : মালতী চাওঁতাল স্বামীৰ নাম : গনেশ চাওঁতাল ঘৰ নং : 89 বয়স : 41 লিঙ্গ : মহিলা | MLF2636159 ফটো উপলব্ধ | 296 নাম : জনী চাওঁতাল পিতাৰ নাম : দুখু চাওঁতাল ঘৰ নং : 89 বয়স : 38 লিঙ্গ : পুৰুষ | MLF2636160 ফটো উপলব্ধ | 297 নাম : লক্ষী চাওঁতাল স্বামীৰ নাম : জনী চাওঁতাল ঘৰ নং : 89 বয়স : 38 লিঙ্গ : মহিলা | MLF0093716 ফটো উপলব্ধ |
| 298 নাম : গীতাজলী মাৰ্ভি চাওঁতাল পিতাৰ নাম : গনেশ চাওঁতাল ঘৰ নং : 89 বয়স : 24 লিঙ্গ : মহিলা | MLF0552380 ফটো উপলব্ধ | 299 নাম : নিতেশ চাওঁতাল পিতাৰ নাম : গনেশ চাওঁতাল ঘৰ নং : 89 বয়স : 22 লিঙ্গ : পুৰুষ | MLF0546721 ফটো উপলব্ধ | 300 নাম : সুৰেশ চাওঁতাল পিতাৰ নাম : চুকু চাওঁতাল ঘৰ নং : 8৮ বয়স : 38 লিঙ্গ : পুৰুষ | MLF2636193 ফটো উপলব্ধ |



| | | |
|--|---|--|
| 301 নাম : মঞ্জলা চাওঁতাল স্বামীৰ নাম : সুৰেশ চাওঁতাল ঘৰ নং : 8৮ বয়স : 38 লিঙ্গ : মহিলা ফটো উপলব্ধ MLF0552323 | 302 নাম : লক্ষী মূৰম চাওঁতাল স্বামীৰ নাম : জৰ্গৰনাথ চাওঁতাল ঘৰ নং : 8৮ক বয়স : 27 লিঙ্গ : মহিলা ফটো উপলব্ধ MLF0471177 | 303 নাম : সঞ্জীৱ চাওঁতাল পিতাৰ নাম : দুখীয়া চাওঁতাল ঘৰ নং : 8৮ক বয়স : 22 লিঙ্গ : পুৰুষ ফটো উপলব্ধ MLF0546598 |
| 304 নাম : ৰুমিলা চাওঁতাল স্বামীৰ নাম : দুখীয়া চাওঁতাল ঘৰ নং : 8৮ক বয়স : 40 লিঙ্গ : মহিলা ফটো উপলব্ধ MLF0094458 | 305 নাম : জগৰনাথ চাওঁতাল পিতাৰ নাম : দুখীয়া চাওঁতাল ঘৰ নং : 8৮ক বয়স : 34 লিঙ্গ : পুৰুষ ফটো উপলব্ধ MLF0094557 | 306 নাম : দুখীয়া চাওঁতাল পিতাৰ নাম : জিতৰাজ চাওঁতাল ঘৰ নং : 8৮ক বয়স : 47 লিঙ্গ : পুৰুষ ফটো উপলব্ধ MLF2636206 |
| 307 নাম : মিনা বান্ধে স্বামীৰ নাম : শ্যাম বান্ধে ঘৰ নং : 8৯ বয়স : 55 লিঙ্গ : মহিলা ফটো উপলব্ধ MLF2636228 | 308 নাম : সঞ্জয় চাওঁতাল পিতাৰ নাম : ফাগু চাওঁতাল ঘৰ নং : 8৯ বয়স : 39 লিঙ্গ : পুৰুষ ফটো উপলব্ধ MLF2636239 | 309 নাম : হেমন্তী চাওঁতাল স্বামীৰ নাম : সঞ্জয় চাওঁতাল ঘৰ নং : 8৯ বয়স : 38 লিঙ্গ : মহিলা ফটো উপলব্ধ MLF0095059 |
| 310 নাম : পূজা ৰবিদাস স্বামীৰ নাম : কাৰ্তিক ৰবিদাস ঘৰ নং : 49 বয়স : 36 লিঙ্গ : মহিলা ফটো উপলব্ধ MLF1164425 | 311 নাম : চিলা মুণ্ডা স্বামীৰ নাম : মনু মুণ্ডা ঘৰ নং : 49 বয়স : 25 লিঙ্গ : মহিলা ফটো উপলব্ধ PUZ0042192 | 312 নাম : সৰমাই বান্ধে পিতাৰ নাম : শ্যাম বান্ধে ঘৰ নং : 8৯ বয়স : 24 লিঙ্গ : মহিলা ফটো উপলব্ধ MLF0552729 |
| 313 নাম : জোনমাই বান্ধে পিতাৰ নাম : শ্যাম বান্ধে ঘৰ নং : 8৯ বয়স : 22 লিঙ্গ : মহিলা ফটো উপলব্ধ MLF0546499 | 314 নাম : বগী চৰেন স্বামীৰ নাম : গোপী চৰেন ঘৰ নং : ৫০ বয়স : 57 লিঙ্গ : মহিলা ফটো উপলব্ধ MLF2636251 | 315 নাম : দীপক চৰেন পিতাৰ নাম : গোপী চৰেন ঘৰ নং : ৫০ বয়স : 38 লিঙ্গ : পুৰুষ ফটো উপলব্ধ MLF2636262 |
| 316 নাম : বাদল মূৰ্ম পিতাৰ নাম : গুণি সিং চাওঁতাল ঘৰ নং : 50 বয়স : 36 লিঙ্গ : পুৰুষ ফটো উপলব্ধ MLF1155852 | 317 নাম : পুনম চৰেন স্বামীৰ নাম : দীপক চৰেন ঘৰ নং : ৫০ বয়স : 35 লিঙ্গ : মহিলা ফটো উপলব্ধ MLF0096487 | 318 নাম : গোপাল মাৰি পিতাৰ নাম : পাগলা বুধু মাৰি ঘৰ নং : ৫১ বয়স : 45 লিঙ্গ : পুৰুষ ফটো উপলব্ধ MLF2636273 |
| 319 নাম : কল্পনা মাৰি স্বামীৰ নাম : গোপাল মাৰি ঘৰ নং : ৫১ বয়স : 43 লিঙ্গ : মহিলা ফটো উপলব্ধ MLF2636284 | 320 নাম : চান চাওঁতাল পিতাৰ নাম : গোপাল চাওঁতাল ঘৰ নং : ৫১ বয়স : 29 লিঙ্গ : পুৰুষ ফটো উপলব্ধ MLF0097238 | 321 নাম : বিকাশ চাওঁতাল পিতাৰ নাম : গোপাল চাওঁতাল ঘৰ নং : ৫১ বয়স : 27 লিঙ্গ : পুৰুষ ফটো উপলব্ধ MLF0476259 |
| 322 নাম : আকাশ চাওঁতাল পিতাৰ নাম : গোপাল চাওঁতাল ঘৰ নং : ৫১ বয়স : 23 লিঙ্গ : পুৰুষ ফটো উপলব্ধ MLF0476218 | 323 নাম : ৰাজেন চৰেন পিতাৰ নাম : কাজি চৰেন ঘৰ নং : ৫২ বয়স : 48 লিঙ্গ : পুৰুষ ফটো উপলব্ধ MLF2636295 | 324 নাম : মুন চৰেন স্বামীৰ নাম : ৰাজেন চৰেন ঘৰ নং : ৫২ বয়স : 45 লিঙ্গ : মহিলা ফটো উপলব্ধ MLF2636308 |
| 325 নাম : সৰস্বতী চৰেণ স্বামীৰ নাম : অমিত চৰেণ ঘৰ নং : ৫২ বয়স : 29 লিঙ্গ : মহিলা ফটো উপলব্ধ MLF0474395 | 326 নাম : অমিত চৰেণ পিতাৰ নাম : ৰাজেন চৰেণ ঘৰ নং : ৫২ বয়স : 28 লিঙ্গ : পুৰুষ ফটো উপলব্ধ MLF0476358 | 327 নাম : শান্তি হেমৰম চাওঁতাল স্বামীৰ নাম : চানু চাওঁতাল ঘৰ নং : 52 বয়স : 28 লিঙ্গ : মহিলা ফটো উপলব্ধ MLF1164524 |
| 328 নাম : চুমিত্ৰা পানিকা স্বামীৰ নাম : আকাশ পানিকা ঘৰ নং : 52 বয়স : 25 লিঙ্গ : মহিলা ফটো উপলব্ধ MLF0539395 | 329 নাম : ভাৰতী মাৰ্ভি পিতাৰ নাম : শ্ৰবন মাৰ্ভি ঘৰ নং : 52 বয়স : 20 লিঙ্গ : মহিলা ফটো উপলব্ধ PUZ0147751 | 330 নাম : ৰাচেল চৰেন পিতাৰ নাম : মঞ্জল চৰেন ঘৰ নং : ৫৩ বয়স : 40 লিঙ্গ : পুৰুষ ফটো উপলব্ধ MLF2636320 |



| | | | | | |
|--|--------------------------|---|--------------------------|--|--------------------------|
| 331 নাম : গীতা চৰেণ স্বামীৰ নাম: ৰাচেল চৰেন ঘৰ নং : ৫৩ বয়স : 32 লিঙ্গ : মহিলা | MLF0098228 ফটো উপলব্ধ | 332 নাম : চন্দ্র মায়ী গুৰুং সনাৰ পিতাৰ নাম: চানু সুনীৰ ঘৰ নং : 53 বয়স : 28 লিঙ্গ : মহিলা | PUZ0148007 ফটো উপলব্ধ | 333 নাম : যমুনা ওৰাং স্বামীৰ নাম: ভূপেন ওৰাং ঘৰ নং : ৫৪ বয়স : 70 লিঙ্গ : মহিলা | MLF2636342 ফটো উপলব্ধ |
| 334 নাম : অশোক ওৰাং পিতাৰ নাম: ভূপেন ওৰাং ঘৰ নং : ৫৪ বয়স : 45 লিঙ্গ : পুৰুষ | MLF2636353 ফটো উপলব্ধ | 335 নাম : ৰূপালী উৰাং স্বামীৰ নাম: অশোক উৰাং ঘৰ নং : ৫৪ বয়স : 40 লিঙ্গ : মহিলা | MLF0098418 ফটো উপলব্ধ | 336 নাম : দীপক উৰাং পিতাৰ নাম: ভূপেন উৰাং ঘৰ নং : ৫৪ বয়স : 38 লিঙ্গ : পুৰুষ | MLF0098475 ফটো উপলব্ধ |
| 337 নাম : জিতেন ওৰাং পিতাৰ নাম: ভূপেন ওৰাং ঘৰ নং : ৫৪ বয়স : 38 লিঙ্গ : পুৰুষ | MLF2636375 ফটো উপলব্ধ | 338 নাম : মহন উৰাং পিতাৰ নাম: ভূপেন উৰাং ঘৰ নং : ৫৪ বয়স : 35 লিঙ্গ : পুৰুষ | MLF0098616 ফটো উপলব্ধ | 339 নাম : কিৰণ উৰাং স্বামীৰ নাম: মহন উৰাং ঘৰ নং : ৪৫ বয়স : 32 লিঙ্গ : মহিলা | MLF0098715 ফটো উপলব্ধ |
| 340 নাম : ৰুমী উৰাং স্বামীৰ নাম: জিতেন উৰাং ঘৰ নং : ৫৪ বয়স : 32 লিঙ্গ : মহিলা | MLF0098707 ফটো উপলব্ধ | 341 নাম : মাইনা উৰাং স্বামীৰ নাম: দীপক উৰাং ঘৰ নং : ৫৪ বয়স : 29 লিঙ্গ : মহিলা | MLF0098897 ফটো উপলব্ধ | 342 নাম : বিক্রম গড় পিতাৰ নাম: অশোক গড় ঘৰ নং : 55 বয়স : 20 লিঙ্গ : পুৰুষ | PUZ0070086 ফটো উপলব্ধ |
| 343 নাম : মঙলী ওৰাং স্বামীৰ নাম: বগাই ওৰাং ঘৰ নং : ৫৬ বয়স : 70 লিঙ্গ : মহিলা | MLF2636400 ফটো উপলব্ধ | 344 নাম : মনিকা ওৰাং স্বামীৰ নাম: পুতু ওৰাং ঘৰ নং : ৫৬ বয়স : 44 লিঙ্গ : মহিলা | MLF2636411 ফটো উপলব্ধ | 345 নাম : বিক্রম ওৰাং পিতাৰ নাম: বগাই ওৰাং ঘৰ নং : ৫৬ বয়স : 44 লিঙ্গ : পুৰুষ | MLF2636422 ফটো উপলব্ধ |
| 346 নাম : পিংকী ওৰাং স্বামীৰ নাম: বিক্রম ওৰাং ঘৰ নং : ৫৬ বয়স : 38 লিঙ্গ : মহিলা | MLF2636433 ফটো উপলব্ধ | 347 নাম : বিমলা উৰাং স্বামীৰ নাম: দেবী উৰাং ঘৰ নং : ৫৬ বয়স : 38 লিঙ্গ : মহিলা | MLF2636455 ফটো উপলব্ধ | 348 নাম : লক্ষ্মিন্দ্র উৰাং মাতৃৰ নাম: মঙলী উৰাং ঘৰ নং : ৫৬ বয়স : 38 লিঙ্গ : পুৰুষ | MLF0099556 ফটো উপলব্ধ |
| 349 নাম : বিহুটি ওৰাং মাতৃৰ নাম: মঙলী ওৰাং ঘৰ নং : ৫৬ বয়স : 32 লিঙ্গ : মহিলা | MLF0099705 ফটো উপলব্ধ | 350 নাম : বিকাশ ওৰাং পিতাৰ নাম: পুতু ওৰাং ঘৰ নং : ৫৬ বয়স : 27 লিঙ্গ : পুৰুষ | MLF0475558 ফটো উপলব্ধ | 351 নাম : ৰীতা ৰাজোৱাৰ স্বামীৰ নাম: বিকাশ ৰাজোৱাৰ ঘৰ নং : 56 বয়স : 22 লিঙ্গ : মহিলা | MLF0566604 ফটো উপলব্ধ |
| 352 নাম : নবীন তামুলী পিতাৰ নাম: বাপি তামুলী ঘৰ নং : ৫৭ বয়স : 60 লিঙ্গ : পুৰুষ | MLF2636488 ফটো উপলব্ধ | 353 নাম : মন্দিৰা তামুলী স্বামীৰ নাম: নবীন তামুলী ঘৰ নং : ৫৭ বয়স : 58 লিঙ্গ : মহিলা | MLF2636499 ফটো উপলব্ধ | 354 নাম : খগেন তামুলী পিতাৰ নাম: নবীন তামুলী ঘৰ নং : ৫৭ বয়স : 25 লিঙ্গ : পুৰুষ | MLF0344283 ফটো উপলব্ধ |
| 355 নাম : নীলমনি বাক্কে স্বামীৰ নাম: চুকৰা বাক্কে ঘৰ নং : ৫৮ বয়স : 90 লিঙ্গ : মহিলা | MLF2636502 ফটো উপলব্ধ | 356 নাম : বাবাই বাক্কে পিতাৰ নাম: চুকৰা বাক্কে ঘৰ নং : ৫৮ বয়স : 45 লিঙ্গ : পুৰুষ | MLF2636546 ফটো উপলব্ধ | 357 নাম : কানাই বাক্কে পিতাৰ নাম: চুকৰা বাক্কে ঘৰ নং : ৫৮ বয়স : 43 লিঙ্গ : পুৰুষ | MLF2636513 ফটো উপলব্ধ |
| 358 নাম : ৰীতা মাৰি পিতাৰ নাম: চুনু মাৰি ঘৰ নং : 58 বয়স : 39 লিঙ্গ : মহিলা | MLF6041196 ফটো উপলব্ধ | 359 নাম : দুৰ্গি মুণ্ডা বাক্কে স্বামীৰ নাম: কানাই বাক্কে ঘৰ নং : ৫৮ বয়স : 31 লিঙ্গ : মহিলা | MLF0216457 ফটো উপলব্ধ | 360 নাম : সুমিত্ৰা বাক্কে স্বামীৰ নাম: ববাই বাক্কে ঘৰ নং : ৫৮ক বয়স : 40 লিঙ্গ : মহিলা | MLF2636557 ফটো উপলব্ধ |



| | | | | | |
|--|--------------------------|--|--------------------------|--|--------------------------|
| 361 নাম : লাল ভূমিজ পিতাৰ নাম: মহেশ ভূমিজ ঘৰ নং : 59 বয়স : 25 লিঙ্গ : পুৰুষ | MLF0450783 ফটো উপলব্ধ | 362 নাম : অশোক বাস্কৈ পিতাৰ নাম: কান্দা বাস্কৈ ঘৰ নং : ৬০ বয়স : 48 লিঙ্গ : পুৰুষ | MLF2636568 ফটো উপলব্ধ | 363 নাম : মাতৃ বাস্কৈ স্বামীৰ নাম: অশোক বাস্কৈ ঘৰ নং : ৬০ বয়স : 42 লিঙ্গ : মহিলা | MLF2636579 ফটো উপলব্ধ |
| 364 নাম : মণিকা ভূমিজ পিতাৰ নাম: আনাচ ভূমিজ ঘৰ নং : 60 বয়স : 27 লিঙ্গ : মহিলা | GNS0581694 ফটো উপলব্ধ | 365 নাম : ধন চাওঁতাল পিতাৰ নাম: অশোক চাওঁতাল ঘৰ নং : ৬০ বয়স : 26 লিঙ্গ : পুৰুষ | MLF0487447 ফটো উপলব্ধ | 366 নাম : বিংকী চাওঁতাল পিতাৰ নাম: অশোক চাওঁতাল ঘৰ নং : ৬০ বয়স : 24 লিঙ্গ : মহিলা | MLF0487439 ফটো উপলব্ধ |
| 367 নাম : বাজেন্দ্ৰ মূৰমু পিতাৰ নাম: জেৰকা মূৰমু ঘৰ নং : ৬১ বয়স : 67 লিঙ্গ : পুৰুষ | MLF2636580 ফটো উপলব্ধ | 368 নাম : পুনম মাৰি পিতাৰ নাম: বাজেন্দ্ৰ মূৰমু ঘৰ নং : ৬১ বয়স : 43 লিঙ্গ : পুৰুষ | MLF2636591 ফটো উপলব্ধ | 369 নাম : শিৱ মাজি পিতাৰ নাম: বাজেন্দ্ৰ মাজি ঘৰ নং : ৬১ বয়স : 36 লিঙ্গ : পুৰুষ | MLF0345488 ফটো উপলব্ধ |
| 370 নাম : বুমী মাৰি স্বামীৰ নাম: পুনম মাৰি ঘৰ নং : ৬১ বয়স : 33 লিঙ্গ : মহিলা | MLF0103788 ফটো উপলব্ধ | 371 নাম : মনিষা মণ্ডা মাজি স্বামীৰ নাম: শিৱ মাজি ঘৰ নং : ৬১ বয়স : 30 লিঙ্গ : মহিলা | MLF0345686 ফটো উপলব্ধ | 372 নাম : মঞ্জয় মাৰি পিতাৰ নাম: পুনম মাৰি ঘৰ নং : 61 বয়স : 19 লিঙ্গ : পুৰুষ | PUZ0124875 ফটো উপলব্ধ |
| 373 নাম : মহেশ বৰুৱা পিতাৰ নাম: নৌমল বৰুৱা ঘৰ নং : ৬২ বয়স : 45 লিঙ্গ : পুৰুষ | MLF2636615 ফটো উপলব্ধ | 374 নাম : তনু বৰুৱা স্বামীৰ নাম: মহেশ বৰুৱা ঘৰ নং : ৬২ বয়স : 40 লিঙ্গ : মহিলা | MLF2636626 ফটো উপলব্ধ | 375 নাম : নীলকান্ত বৰুৱা পিতাৰ নাম: গুনাৰাম বৰুৱা ঘৰ নং : ৬৩ বয়স : 77 লিঙ্গ : পুৰুষ | MLF2636659 ফটো উপলব্ধ |
| 376 নাম : সেউতী বৰুৱা স্বামীৰ নাম: নীলকান্ত বৰুৱা ঘৰ নং : ৬৩ বয়স : 70 লিঙ্গ : মহিলা | MLF2636660 ফটো উপলব্ধ | 377 নাম : মামনী বৰুৱা পিতাৰ নাম: গুনাৰাম বৰুৱা ঘৰ নং : ৬৩ বয়স : 55 লিঙ্গ : মহিলা | MLF2636671 ফটো উপলব্ধ | 378 নাম : দিলীপ দাস পিতাৰ নাম: সন্তোষ দাস ঘৰ নং : ৬৩ বয়স : 50 লিঙ্গ : পুৰুষ | MLF2636682 ফটো উপলব্ধ |
| 379 নাম : স্বপ্না দাস স্বামীৰ নাম: দিলীপ দাস ঘৰ নং : ৬৩ বয়স : 45 লিঙ্গ : মহিলা | MLF2636693 ফটো উপলব্ধ | 380 নাম : নিৰদা বৰুৱা স্বামীৰ নাম: নৰেন বৰুৱা ঘৰ নং : ৬৪ বয়স : 85 লিঙ্গ : মহিলা | MLF2636717 ফটো উপলব্ধ | 381 নাম : ভন বৰুৱা পিতাৰ নাম: নৰেন বৰুৱা ঘৰ নং : ৬৪ বয়স : 60 লিঙ্গ : মহিলা | MLF2636728 ফটো উপলব্ধ |
| 382 নাম : পদমী গোস্বামী স্বামীৰ নাম: ৰাজকিশোৰ গোস্বামী ঘৰ নং : ৬৪ বয়স : 49 লিঙ্গ : মহিলা | MLF2636740 ফটো উপলব্ধ | 383 নাম : নিৰ্মল বৰুৱা মাতৃৰ নাম: ভন বৰুৱা ঘৰ নং : ৬৪ বয়স : 32 লিঙ্গ : পুৰুষ | MLF0105338 ফটো উপলব্ধ | 384 নাম : মিন্টু দাস পিতাৰ নাম: দিলীপ দাস ঘৰ নং : 64 বয়স : 24 লিঙ্গ : পুৰুষ | MLF5065305 ফটো উপলব্ধ |
| 385 নাম : মিন শইকীয়া পিতাৰ নাম: দ্ৰোণকান্ত শইকীয়া ঘৰ নং : 65 বয়স : 55 লিঙ্গ : মহিলা | MLF3639950 ফটো উপলব্ধ | 386 নাম : ৰাজু পাণিকা পিতাৰ নাম: বিনোদ পাণিকা ঘৰ নং : ৬৫ বয়স : 54 লিঙ্গ : পুৰুষ | MLF2636751 ফটো উপলব্ধ | 387 নাম : মীৰা পাণিকা স্বামীৰ নাম: ৰাজু পাণিকা ঘৰ নং : ৬৫ বয়স : 50 লিঙ্গ : মহিলা | MLF2636762 ফটো উপলব্ধ |
| 388 নাম : দ্ৰোণকান্ত শইকীয়া পিতাৰ নাম: পোনাৰাম শইকীয়া ঘৰ নং : 65 বয়স : 45 লিঙ্গ : পুৰুষ | MLF3639938 ফটো উপলব্ধ | 389 নাম : মনা শইকীয়া স্বামীৰ নাম: দ্ৰোণকান্ত শইকীয়া ঘৰ নং : 65 বয়স : 40 লিঙ্গ : মহিলা | MLF3639949 ফটো উপলব্ধ | 390 নাম : দিপক পাণিকা পিতাৰ নাম: বিনোদ পাণিকা ঘৰ নং : ৬৫ বয়স : 36 লিঙ্গ : পুৰুষ | MLF0219295 ফটো উপলব্ধ |



| | | | | | |
|--|--------------------------|---|--------------------------|---|--------------------------|
| 391 নাম : আকাশ পানীকা পিতাৰ নাম: ৰাজু পানীকা ঘৰ নং : ৬৫ বয়স : 33 লিঙ্গ : পুৰুষ | MLF0356618 ফটো উপলব্ধ | 392 নাম : উমা পানীকা স্বামীৰ নাম: দিপক পানীকা ঘৰ নং : ৬৫ বয়স : 32 লিঙ্গ : মহিলা | MLF0345447 ফটো উপলব্ধ | 393 নাম : গীতাজলি পানীকা পিতাৰ নাম: ৰাজু পানীকা ঘৰ নং : 65 বয়স : 31 লিঙ্গ : মহিলা | MLF0510727 ফটো উপলব্ধ |
| 394 নাম : বিকাশ কেৰকেটা পিতাৰ নাম: ৰামেশ্বৰ কেৰকেটা ঘৰ নং : 65 বয়স : 31 লিঙ্গ : পুৰুষ | JSV0426908 ফটো উপলব্ধ | 395 নাম : মালতী ভূঞা স্বামীৰ নাম: নিমাই ভূঞা ঘৰ নং : ৬৬ বয়স : 41 লিঙ্গ : মহিলা | MLF0106278 ফটো উপলব্ধ | 396 নাম : হেমকান্ত বৰুৱা পিতাৰ নাম: গুণাৰাম বৰুৱা ঘৰ নং : ৬৭ বয়স : 70 লিঙ্গ : পুৰুষ | MLF2636795 ফটো উপলব্ধ |
| 397 নাম : বৰ্ণালী বৰুৱা পিতাৰ নাম: হেমকান্ত বৰুৱা ঘৰ নং : ৬৭ বয়স : 45 লিঙ্গ : মহিলা | MLF2636808 ফটো উপলব্ধ | 398 নাম : দিগন্ত বৰুৱা পিতাৰ নাম: হেমকান্ত বৰুৱা ঘৰ নং : ৬৭ বয়স : 43 লিঙ্গ : পুৰুষ | MLF2636819 ফটো উপলব্ধ | 399 নাম : ববী বৰুৱা স্বামীৰ নাম: দিগন্ত বৰুৱা ঘৰ নং : ৬৭ বয়স : 37 লিঙ্গ : মহিলা | MLF2636820 ফটো উপলব্ধ |
| 400 নাম : মুন মুণ্ডা পিতাৰ নাম: জান মুণ্ডা ঘৰ নং : 67 বয়স : 23 লিঙ্গ : মহিলা | PUZ0042697 ফটো উপলব্ধ | 401 নাম : শান্তি ভূঞা স্বামীৰ নাম: জয়ৰাম ভূঞা ঘৰ নং : 67 বয়স : 23 লিঙ্গ : মহিলা | PUZ0046839 ফটো উপলব্ধ | 402 নাম : যতিন ভূঞা পিতাৰ নাম: দীপক ভূঞা ঘৰ নং : 67 বয়স : 24 লিঙ্গ : পুৰুষ | PUZ0077834 ফটো উপলব্ধ |
| E 403 নাম : গুণীলাল মুড়া পিতাৰ নাম: জুকু মুড়া ঘৰ নং : ৬৮ বয়স : 70 লিঙ্গ : পুৰুষ | MLF2636831 ফটো উপলব্ধ | E 404 নাম : বলি মুড়া স্বামীৰ নাম: গুণীলাল মুড়া ঘৰ নং : ৬৮ বয়স : 65 লিঙ্গ : মহিলা | MLF2636842 ফটো উপলব্ধ | 405 নাম : জিতেন মানকী পিতাৰ নাম: গুণীলাল মুড়া ঘৰ নং : ৬৮ বয়স : 42 লিঙ্গ : পুৰুষ | MLF2636864 ফটো উপলব্ধ |
| 406 নাম : দিপাঞ্জলী মানকী স্বামীৰ নাম: জিতেন মানকী ঘৰ নং : ৬৮ বয়স : 39 লিঙ্গ : মহিলা | MLF1679705 ফটো উপলব্ধ | 407 নাম : প্রদীপ বৰুৱা মাতৃৰ নাম: ভন বৰুৱা ঘৰ নং : ৬৮ বয়স : 30 লিঙ্গ : পুৰুষ | MLF0108019 ফটো উপলব্ধ | 408 নাম : চানি গগৈ বৰুৱা স্বামীৰ নাম: প্রদীপ বৰুৱা ঘৰ নং : ৬৮ বয়স : 27 লিঙ্গ : মহিলা | MLF0389312 ফটো উপলব্ধ |
| 409 নাম : স্বপ্না মুণ্ডা স্বামীৰ নাম: সুবাস মুণ্ডা ঘৰ নং : 68 বয়স : 22 লিঙ্গ : মহিলা | PUZ0061093 ফটো উপলব্ধ | 410 নাম : অমৃত গৌৱালা পিতাৰ নাম: আজিত ঘৰ নং : 68 বয়স : 20 লিঙ্গ : পুৰুষ | PUZ0045849 ফটো উপলব্ধ | 411 নাম : ভানুমতি তাঁতী স্বামীৰ নাম: অজয় ৰাজোবাৰ ঘৰ নং : ৬৯ বয়স : 61 লিঙ্গ : মহিলা | MLF2636900 ফটো উপলব্ধ |
| 412 নাম : অজয় ৰাজোৱাৰ পিতাৰ নাম: লক্ষ্মীয়া ৰাজোৱাৰ ঘৰ নং : ৬৯ বয়স : 47 লিঙ্গ : পুৰুষ | MLF2636897 ফটো উপলব্ধ | 413 নাম : খগেন ৰাজোৱাৰ পিতাৰ নাম: লক্ষ্মীয়া ৰাজোৱাৰ ঘৰ নং : ৬৯ বয়স : 42 লিঙ্গ : পুৰুষ | MLF2636911 ফটো উপলব্ধ | 414 নাম : বিনু ৰাজোৱাৰ পিতাৰ নাম: লক্ষ্মীয়া ৰাজোৱাৰ ঘৰ নং : ৬৯ বয়স : 40 লিঙ্গ : মহিলা | MLF2636922 ফটো উপলব্ধ |
| 415 নাম : সম্বাৰো ৰাজোৱাৰ পিতাৰ নাম: লক্ষ্মীয়া ৰাজোৱাৰ ঘৰ নং : ৭০ বয়স : 58 লিঙ্গ : পুৰুষ | MLF2636933 ফটো উপলব্ধ | 416 নাম : বৃধনী ৰাজোৱাৰ স্বামীৰ নাম: সম্বাৰো ৰাজোৱাৰ ঘৰ নং : ৭০ বয়স : 54 লিঙ্গ : মহিলা | MLF2636944 ফটো উপলব্ধ | 417 নাম : অমিত ৰাজোৱাৰ পিতাৰ নাম: সম্বাৰো ৰাজোৱাৰ ঘৰ নং : ৭০ বয়স : 35 লিঙ্গ : পুৰুষ | MLF1679545 ফটো উপলব্ধ |
| 418 নাম : আকাশ ৰাজোৱাৰ পিতাৰ নাম: সম্বাৰো ৰাজোৱাৰ ঘৰ নং : ৭০ বয়স : 33 লিঙ্গ : পুৰুষ | MLF1679534 ফটো উপলব্ধ | 419 নাম : বিকাশ ৰাজোৱাৰ পিতাৰ নাম: চম্বাৰু ৰাজোৱাৰ ঘৰ নং : 70 বয়স : 29 লিঙ্গ : পুৰুষ | MLF0227132 ফটো উপলব্ধ | 420 নাম : পূৰ্ণিমা ৰাজোৱাৰ স্বামীৰ নাম: আকাশ ৰাজোৱাৰ ঘৰ নং : ৭০ বয়স : 29 লিঙ্গ : মহিলা | MLF0424259 ফটো উপলব্ধ |



| | | | | | |
|---|--------------------------|---|--------------------------|---|--------------------------|
| 421 নাম : শিল্পা ৰাজবংশী স্বামীৰ নাম: অমিত ৰাজোৱাৰ ঘৰ নং : 70 বয়স : 29 লিঙ্গ : মহিলা | PUZ0134734 ফটো উপলব্ধ | 422 নাম : মাইনা ৰাজোৱাৰ পিতাৰ নাম: চম্বাৰ ৰাজোৱাৰ ঘৰ নং : 90 বয়স : 27 লিঙ্গ : মহিলা | MLF0172403 ফটো উপলব্ধ | 423 নাম : মনোজ চাওতাল পিতাৰ নাম: চুকৰাম চাওতাল ঘৰ নং : 92 বয়স : 60 লিঙ্গ : পুৰুষ | MLF2636955 ফটো উপলব্ধ |
| 424 নাম : দেবেশ্বৰী চাওতাল স্বামীৰ নাম: মনোজ চাওতাল ঘৰ নং : 92 বয়স : 54 লিঙ্গ : মহিলা | MLF2636966 ফটো উপলব্ধ | 425 নাম : ৰকী চাওতাল পিতাৰ নাম: মনোজ চাওতাল ঘৰ নং : 92 বয়স : 27 লিঙ্গ : পুৰুষ | MLF0330589 ফটো উপলব্ধ | 426 নাম : বীনা ৰাজোৱাৰ স্বামীৰ নাম: চম্বা ৰাজোৱাৰ ঘৰ নং : 92 বয়স : 73 লিঙ্গ : মহিলা | MLF2636977 ফটো উপলব্ধ |
| 427 নাম : ৰামপ্ৰসাদ ৰাজোৱাৰ পিতাৰ নাম: চম্বা ৰাজোৱাৰ ঘৰ নং : 92 বয়স : 55 লিঙ্গ : পুৰুষ | MLF2636988 ফটো উপলব্ধ | 428 নাম : ভোগেশ্বৰী ৰাজোৱাৰ স্বামীৰ নাম: ৰামপ্ৰসাদ ৰাজোৱাৰ ঘৰ নং : 92 বয়স : 50 লিঙ্গ : মহিলা | MLF2636999 ফটো উপলব্ধ | 429 নাম : শংকৰ ৰাজোৱাৰ পিতাৰ নাম: চম্বা ৰাজোৱাৰ ঘৰ নং : 92 বয়স : 48 লিঙ্গ : পুৰুষ | MLF2637027 ফটো উপলব্ধ |
| 430 নাম : ৰাজু ৰাজোৱাৰ পিতাৰ নাম: চম্বা ৰাজোৱাৰ ঘৰ নং : 92 বয়স : 45 লিঙ্গ : পুৰুষ | MLF2637005 ফটো উপলব্ধ | 431 নাম : বিন ৰাজোৱাৰ স্বামীৰ নাম: শংকৰ ৰাজোৱাৰ ঘৰ নং : 92 বয়স : 44 লিঙ্গ : মহিলা | MLF2637038 ফটো উপলব্ধ | 432 নাম : নিৰ্মলা ৰাজোৱাৰ স্বামীৰ নাম: ৰাজু ৰাজোৱাৰ ঘৰ নং : 92 বয়স : 41 লিঙ্গ : মহিলা | MLF2637049 ফটো উপলব্ধ |
| 433 নাম : বোধেশ্বৰী ৰাজোৱাৰ পিতাৰ নাম: চম্বা ৰাজোৱাৰ ঘৰ নং : 92 বয়স : 40 লিঙ্গ : পুৰুষ | MLF2637016 ফটো উপলব্ধ | 434 নাম : দিপাঞ্জলী ৰাজোৱাৰ পিতাৰ নাম: ৰাম প্ৰসাদ ৰাজোৱাৰ ঘৰ নং : 92 বয়স : 34 লিঙ্গ : মহিলা | MLF1679647 ফটো উপলব্ধ | 435 নাম : দেবা ৰাজোৱাৰ পিতাৰ নাম: ৰাম প্ৰসাদ ৰাজোৱাৰ ঘৰ নং : 92 বয়স : 33 লিঙ্গ : পুৰুষ | MLF1679658 ফটো উপলব্ধ |
| 436 নাম : জীৱন ৰাজোৱাৰ পিতাৰ নাম: ৰামপ্ৰসাদ ৰাজোৱাৰ ঘৰ নং : 92 বয়স : 28 লিঙ্গ : পুৰুষ | MLF0330696 ফটো উপলব্ধ | E 437 নাম : ৰাম চাওতাল পিতাৰ নাম: চুকৰাম চাওতাল ঘৰ নং : 92 বয়স : 58 লিঙ্গ : পুৰুষ | MLF2637072 ফটো উপলব্ধ | 438 নাম : ভায়া চাওতাল পিতাৰ নাম: চুকৰাম চাওতাল ঘৰ নং : 92 বয়স : 45 লিঙ্গ : পুৰুষ | MLF2637050 ফটো উপলব্ধ |
| 439 নাম : পিংকী চাওতাল স্বামীৰ নাম: ভায়া চাওতাল ঘৰ নং : 92 বয়স : 42 লিঙ্গ : মহিলা | MLF2637061 ফটো উপলব্ধ | 440 নাম : সঞ্জয় চাওতাল পিতাৰ নাম: ৰামু চাওতাল ঘৰ নং : 92 বয়স : 31 লিঙ্গ : পুৰুষ | MLF0287698 ফটো উপলব্ধ | 441 নাম : ৰাধামণি চাওতাল স্বামীৰ নাম: সঞ্জয় চাওতাল ঘৰ নং : 92 বয়স : 30 লিঙ্গ : মহিলা | MLF0356519 ফটো উপলব্ধ |
| 442 নাম : শমিৰ চাওতাল পিতাৰ নাম: ৰামু চাওতাল ঘৰ নং : 92 বয়স : 30 লিঙ্গ : পুৰুষ | MLF0474379 ফটো উপলব্ধ | 443 নাম : ৰূপালী চাওতাল স্বামীৰ নাম: শমিৰ চাওতাল ঘৰ নং : 92 বয়স : 27 লিঙ্গ : মহিলা | MLF0474213 ফটো উপলব্ধ | 444 নাম : প্ৰিয়ংকা চাওতাল পিতাৰ নাম: ভায়া চাওতাল ঘৰ নং : 73 বয়স : 23 লিঙ্গ : মহিলা | MLF0539502 ফটো উপলব্ধ |
| 445 নাম : পদমী চাওতাল স্বামীৰ নাম: বুলেন চাওতাল ঘৰ নং : 98 বয়স : 41 লিঙ্গ : মহিলা | MLF0425108 ফটো উপলব্ধ | 446 নাম : বুলেন চাওতাল পিতাৰ নাম: চুকৰাম চাওতাল ঘৰ নং : 98 বয়স : 40 লিঙ্গ : পুৰুষ | MLF2637107 ফটো উপলব্ধ | 447 নাম : লক্ষীৰাম চাওতাল পিতাৰ নাম: চুকৰাম চাওতাল ঘৰ নং : 98 বয়স : 38 লিঙ্গ : পুৰুষ | MLF2637118 ফটো উপলব্ধ |
| 448 নাম : বিকাশ ৰবিদাস পিতাৰ নাম: কামেশ্বৰ ৰবিদাস ঘৰ নং : 98 বয়স : 31 লিঙ্গ : পুৰুষ | MLF0450320 ফটো উপলব্ধ | 449 নাম : জুন শইকিয়া পিতাৰ নাম: গোপাল শইকিয়া ঘৰ নং : 74 ক বয়স : 34 লিঙ্গ : পুৰুষ | MLF0457622 ফটো উপলব্ধ | 450 নাম : পিংকি চেতিয়া পিতাৰ নাম: অদিত চেতিয়া ঘৰ নং : 74 ক বয়স : 29 লিঙ্গ : মহিলা | MLF0457606 ফটো উপলব্ধ |



| | | | | | |
|---|--------------------------|--|--------------------------|---|--------------------------|
| 451 নাম : জীতেন চেতিয়া পিতাৰ নাম: আদিত চেতিয়া ঘৰ নং : 74 ক বয়স : 26 লিঙ্গ : পুৰুষ | MLF0457598 ফটো উপলব্ধ | 452 নাম : পাৰ্বতী হেমৰম পিতাৰ নাম: বিজয় হেমৰম ঘৰ নং : 74 KA বয়স : 27 লিঙ্গ : মহিলা | MLF0227215 ফটো উপলব্ধ | 453 নাম : অদিত চেতিয়া পিতাৰ নাম: তাহিৰাম চেতিয়া ঘৰ নং : ৭৪ক বয়স : 59 লিঙ্গ : পুৰুষ | MLF2637141 ফটো উপলব্ধ |
| 454 নাম : বিজয় চাওতাল পিতাৰ নাম: চুকৰাম চাওতাল ঘৰ নং : ৭৪ক বয়স : 45 লিঙ্গ : পুৰুষ | MLF2637129 ফটো উপলব্ধ | 455 নাম : আশা চাওতাল স্বামীৰ নাম: বিজয় চাওতাল ঘৰ নং : ৭৪ক বয়স : 40 লিঙ্গ : মহিলা | MLF2637130 ফটো উপলব্ধ | 456 নাম : শ্ৰীমন্ত দাস পিতাৰ নাম: শিৱপ্ৰসাদ দাস ঘৰ নং : ৭৪খ বয়স : 40 লিঙ্গ : পুৰুষ | MLF2637163 ফটো উপলব্ধ |
| 457 নাম : চেনিমাঈ দাস স্বামীৰ নাম: শ্ৰীমন্ত দাস ঘৰ নং : ৭৪খ বয়স : 38 লিঙ্গ : মহিলা | MLF2637174 ফটো উপলব্ধ | 458 নাম : কানাই চাওতাল পিতাৰ নাম: ৰাজু চাওতাল ঘৰ নং : ৭৫ বয়স : 58 লিঙ্গ : পুৰুষ | MLF2637196 ফটো উপলব্ধ | 459 নাম : মনিলা চাওতাল স্বামীৰ নাম: কানাই চাওতাল ঘৰ নং : ৭৫ বয়স : 49 লিঙ্গ : মহিলা | MLF2637209 ফটো উপলব্ধ |
| 460 নাম : প্ৰমিলা চাওতাল স্বামীৰ নাম: ৰাজেন ৰবিদাস ঘৰ নং : ৭৫ বয়স : 39 লিঙ্গ : মহিলা | MLF2637221 ফটো উপলব্ধ | 461 নাম : পানীৰাম চাওতাল মাতৃৰ নাম: মিনি চাওতাল ঘৰ নং : ৭৬ বয়স : 48 লিঙ্গ : পুৰুষ | MLF2637243 ফটো উপলব্ধ | 462 নাম : লক্ষী চাওতাল স্বামীৰ নাম: পানীৰাম চাওতাল ঘৰ নং : ৭৬ বয়স : 44 লিঙ্গ : মহিলা | MLF2637254 ফটো উপলব্ধ |
| 463 নাম : প্ৰদীপ চাওতাল পিতাৰ নাম: ৰামু চাওতাল ঘৰ নং : 76 বয়স : 31 লিঙ্গ : পুৰুষ | PUZ0135749 ফটো উপলব্ধ | 464 নাম : অনিতা চাওতাল স্বামীৰ নাম: প্ৰদীপ চাওতাল ঘৰ নং : 76 বয়স : 27 লিঙ্গ : মহিলা | PUZ0135756 ফটো উপলব্ধ | 465 নাম : ৰাজেন চাওতাল পিতাৰ নাম: ৰামু চাওতাল ঘৰ নং : ৭৬খ বয়স : 47 লিঙ্গ : পুৰুষ | MLF2637298 ফটো উপলব্ধ |
| 466 নাম : বাপন চাওতাল পিতাৰ নাম: কৃষ্ণ চাওতাল ঘৰ নং : ৭৭ বয়স : 45 লিঙ্গ : পুৰুষ | MLF2637312 ফটো উপলব্ধ | 467 নাম : সাবিত্ৰী বাস্কে স্বামীৰ নাম: গোবিন বাস্কে ঘৰ নং : 77 বয়স : 27 লিঙ্গ : মহিলা | PUZ0060392 ফটো উপলব্ধ | 468 নাম : জয়মতী হাসদা স্বামীৰ নাম: ৰাজেন হাসদা ঘৰ নং : 78 বয়স : 72 লিঙ্গ : মহিলা | MLF1199728 ফটো উপলব্ধ |
| 469 নাম : পবন চাওতাল পিতাৰ নাম: মনা চাওতাল ঘৰ নং : ৭৮ বয়স : 60 লিঙ্গ : পুৰুষ | MLF2637323 ফটো উপলব্ধ | 470 নাম : বিনোদ বাস্কে পিতাৰ নাম: লক্ষন বাস্কে ঘৰ নং : 78 বয়স : 27 লিঙ্গ : পুৰুষ | PUZ0060350 ফটো উপলব্ধ | 471 নাম : বিশাল হাসদা পিতাৰ নাম: মংটলু মুণ্ডা ঘৰ নং : 78 বয়স : 23 লিঙ্গ : পুৰুষ | PUZ0039883 ফটো উপলব্ধ |
| 472 নাম : গোট হাসদা পিতাৰ নাম: মাইসা হাসদা ঘৰ নং : 78 বয়স : 21 লিঙ্গ : পুৰুষ | PUZ0066985 ফটো উপলব্ধ | 473 নাম : অজন্তা ৰবিদাস পিতাৰ নাম: কামেশ্বৰ ৰবিদাস ঘৰ নং : 78 বয়স : 20 লিঙ্গ : মহিলা | PUZ0157263 ফটো উপলব্ধ | 474 নাম : দিপিকা শইকীয়া পিতাৰ নাম: আদিত শইকীয়া ঘৰ নং : ৭৮ ক বয়স : 31 লিঙ্গ : মহিলা | MLF0345017 ফটো উপলব্ধ |
| 475 নাম : পবন চেতিয়া পিতাৰ নাম: আদিত চেতিয়া ঘৰ নং : ৭৮ ক বয়স : 28 লিঙ্গ : পুৰুষ | MLF0355040 ফটো উপলব্ধ | 476 নাম : চন্দন মুড়া পিতাৰ নাম: সৰ্বোই মুড়া ঘৰ নং : 80 বয়স : 52 লিঙ্গ : পুৰুষ | PUZ0044347 ফটো উপলব্ধ | 477 নাম : জিতেন চাওতাল পিতাৰ নাম: চামু চাওতাল ঘৰ নং : ৮০ বয়স : 48 লিঙ্গ : পুৰুষ | MLF2637367 ফটো উপলব্ধ |
| 478 নাম : সুৰেশ মূৰ্ম পিতাৰ নাম: চামু চাওতাল ঘৰ নং : ৮০ বয়স : 35 লিঙ্গ : পুৰুষ | MLF0290148 ফটো উপলব্ধ | 479 নাম : ৰুমি চাওতাল স্বামীৰ নাম: চুৰেশ মূৰমু ঘৰ নং : ৮০ বয়স : 33 লিঙ্গ : মহিলা | MLF0346395 ফটো উপলব্ধ | 480 নাম : ৰাজিৰ চাওতাল পিতাৰ নাম: চামু চাওতাল ঘৰ নং : ৮০ বয়স : 32 লিঙ্গ : পুৰুষ | MLF0116608 ফটো উপলব্ধ |



| | | | | | |
|---|--------------------------|---|--------------------------|--|--------------------------|
| 481 নাম : সংগীতা চাওঁতাল স্বামীৰ নাম: ৰাজিৰ চাওঁতাল ঘৰ নং : ৮০ বয়স : 30 লিঙ্গ : মহিলা | MLF0116616 ফটো উপলব্ধ | 482 নাম : হৰোমাই মূৰমু স্বামীৰ নাম: লচৰ্মন মূৰমু ঘৰ নং : 80 বয়স : 26 লিঙ্গ : মহিলা | MLF1148964 ফটো উপলব্ধ | 483 নাম : ৰেন মূৰমু স্বামীৰ নাম: সুৰেশ মূৰমু ঘৰ নং : 80 বয়স : 26 লিঙ্গ : মহিলা | PUZ0005496 ফটো উপলব্ধ |
| 484 নাম : মুকেশ ৰবিদাস পিতাৰ নাম: প্ৰেম ৰবিদাস ঘৰ নং : 80 বয়স : 22 লিঙ্গ : পুৰুষ | PUZ0163097 ফটো উপলব্ধ | 485 নাম : পাৰু চাওঁতাল পিতাৰ নাম: ৰামদাস চাওঁতাল ঘৰ নং : ৮১ বয়স : 52 লিঙ্গ : পুৰুষ | MLF2637389 ফটো উপলব্ধ | 486 নাম : কুহিলা চাওঁতাল স্বামীৰ নাম: পাৰু চাওঁতাল ঘৰ নং : ৮১ বয়স : 50 লিঙ্গ : মহিলা | MLF2637390 ফটো উপলব্ধ |
| 487 নাম : গীতামনি চাওঁতাল স্বামীৰ নাম: বগাই চাওঁতাল ঘৰ নং : ৮১ বয়স : 47 লিঙ্গ : মহিলা | MLF1679589 ফটো উপলব্ধ | 488 নাম : মুনমুনি চাওঁতাল পিতাৰ নাম: বগাই চাওঁতাল ঘৰ নং : ৮১ বয়স : 39 লিঙ্গ : মহিলা | MLF0332288 ফটো উপলব্ধ | 489 নাম : মহেশ চাওঁতাল মাতৃৰ নাম: গীতামনি চাওঁতাল ঘৰ নং : ৮১ বয়স : 37 লিঙ্গ : পুৰুষ | MLF1679590 ফটো উপলব্ধ |
| 490 নাম : বিকাশ চাওঁতাল পিতাৰ নাম: পাৰু চাওঁতাল ঘৰ নং : ৮১ বয়স : 33 লিঙ্গ : পুৰুষ | MLF1679603 ফটো উপলব্ধ | 491 নাম : চৰিতা চাওঁতাল স্বামীৰ নাম: মহেশ চাওঁতাল ঘৰ নং : ৮১ বয়স : 32 লিঙ্গ : মহিলা | MLF0477018 ফটো উপলব্ধ | 492 নাম : নিৰজ চাওঁতাল পিতাৰ নাম: পাৰু চাওঁতাল ঘৰ নং : ৮১ বয়স : 25 লিঙ্গ : পুৰুষ | MLF0476051 ফটো উপলব্ধ |
| 493 নাম : ৰামচন্দ্ৰ মাৰ্বি পিতাৰ নাম: উদু মাৰ্বি ঘৰ নং : ৮২ বয়স : 63 লিঙ্গ : পুৰুষ | MLF2637414 ফটো উপলব্ধ | 494 নাম : তিলেশ্বৰী মাৰ্বি স্বামীৰ নাম: ৰামচন্দ্ৰ মাৰ্বি ঘৰ নং : ৮২ বয়স : 60 লিঙ্গ : মহিলা | MLF2637425 ফটো উপলব্ধ | 495 নাম : ফুলেশ্বৰী মাৰ্বী পিতাৰ নাম: ৰামচন্দ্ৰ মাৰ্বী ঘৰ নং : ৮২ বয়স : 36 লিঙ্গ : মহিলা | MLF0470401 ফটো উপলব্ধ |
| 496 নাম : হৰেন মাৰ্বী পিতাৰ নাম: ৰামচন্দ্ৰ মাৰ্বী ঘৰ নং : ৮২ বয়স : 32 লিঙ্গ : পুৰুষ | MLF0450304 ফটো উপলব্ধ | 497 নাম : হৰেন মাৰ্বি পিতাৰ নাম: ৰামচন্দ্ৰ মাৰ্বি ঘৰ নং : 82 বয়স : 31 লিঙ্গ : পুৰুষ | MLF0457564 ফটো উপলব্ধ | 498 নাম : লক্ষ্মী মুগ্ধা মাৰ্বি স্বামীৰ নাম: হৰেন মাৰ্বি ঘৰ নং : 82 বয়স : 28 লিঙ্গ : মহিলা | MLF0457580 ফটো উপলব্ধ |
| 499 নাম : প্ৰিয়ংকা মাৰ্ভী পিতাৰ নাম: পানা মাৰ্ভী ঘৰ নং : 83 বয়স : 19 লিঙ্গ : মহিলা | PUZ0162545 ফটো উপলব্ধ | 500 নাম : জহিতা চাওঁতাল পিতাৰ নাম: কানাই চাওঁতাল ঘৰ নং : 85 বয়স : 28 লিঙ্গ : মহিলা | MLF1112655 ফটো উপলব্ধ | 501 নাম : জিতেন পানিকা অন্যান্য: গীতাঞ্জলী মাৰ্ভী চাওঁতাল ঘৰ নং : 85 বয়স : 28 লিঙ্গ : পুৰুষ | PUZ0150318 ফটো উপলব্ধ |
| 502 নাম : ফুলমনি চাওঁতাল স্বামীৰ নাম: পাপলু চাওঁতাল ঘৰ নং : 85 বয়স : 23 লিঙ্গ : মহিলা | MLF5059613 ফটো উপলব্ধ | 503 নাম : দেবন্তী ৰবিদাস পিতাৰ নাম: কামেশ্বৰ ৰবিদাস ঘৰ নং : 85 বয়স : 23 লিঙ্গ : মহিলা | PUZ0157255 ফটো উপলব্ধ | 504 নাম : কানাই চাওঁতাল পিতাৰ নাম: উদগা চাওঁতাল ঘৰ নং : ৮৬ বয়স : 62 লিঙ্গ : পুৰুষ | MLF2637447 ফটো উপলব্ধ |
| 505 নাম : আৰতী চাওঁতাল স্বামীৰ নাম: কানাই চাওঁতাল ঘৰ নং : ৮৬ বয়স : 55 লিঙ্গ : মহিলা | MLF2637458 ফটো উপলব্ধ | 506 নাম : ভীম চাওঁতাল পিতাৰ নাম: উদগা চাওঁতাল ঘৰ নং : ৮৬ বয়স : 45 লিঙ্গ : পুৰুষ | MLF2637481 ফটো উপলব্ধ | 507 নাম : শচীন চাওঁতাল পিতাৰ নাম: হংকং চাওঁতাল ঘৰ নং : ৮৬ বয়স : 45 লিঙ্গ : পুৰুষ | MLF2637505 ফটো উপলব্ধ |
| 508 নাম : সুমিত্ৰা চাওঁতাল স্বামীৰ নাম: শচীন চাওঁতাল ঘৰ নং : ৮৬ বয়স : 43 লিঙ্গ : মহিলা | MLF2637516 ফটো উপলব্ধ | 509 নাম : বাসন্তী চাওঁতাল স্বামীৰ নাম: ভীম চাওঁতাল ঘৰ নং : ৮৬ বয়স : 41 লিঙ্গ : মহিলা | MLF2637492 ফটো উপলব্ধ | 510 নাম : ৰাজিৰ চাওঁতাল পিতাৰ নাম: কানাই চাওঁতাল ঘৰ নং : ৮৬ বয়স : 31 লিঙ্গ : পুৰুষ | MLF0229195 ফটো উপলব্ধ |



| | | | | | |
|---|--------------------------|--|--------------------------|--|--------------------------|
| 511 নাম : পাপলু চাওঁতাল পিতাৰ নাম: কানাই চাওঁতাল ঘৰ নং : ৮৬ বয়স : 28 লিঙ্গ : পুৰুষ | MLF0229278 ফটো উপলব্ধ | 512 নাম : শশিলা ৰবিদাস স্বামীৰ নাম: ৰাম ৰবিদাস ঘৰ নং : ৮৭ বয়স : 50 লিঙ্গ : মহিলা | MLF2637549 ফটো উপলব্ধ | 513 নাম : মন ৰবিদাস স্বামীৰ নাম: প্ৰেম ৰবিদাস ঘৰ নং : ৮৭ বয়স : 42 লিঙ্গ : মহিলা | MLF2637561 ফটো উপলব্ধ |
| 514 নাম : চুকৰমুনি ৰবিদাস স্বামীৰ নাম: নগেন্দ্ৰ ৰবিদাস ঘৰ নং : ৮৭ বয়স : 65 লিঙ্গ : মহিলা | MLF2637572 ফটো উপলব্ধ | 515 নাম : ৰাজকুমাৰী ৰবিদাস স্বামীৰ নাম: শংকৰ ৰবিদাস ঘৰ নং : ৮৮ বয়স : 65 লিঙ্গ : মহিলা | MLF2637607 ফটো উপলব্ধ | 516 নাম : অৰিতা ৰবিদাস পিতাৰ নাম: মংগল ৰবিদাস ঘৰ নং : ৮৮ বয়স : 46 লিঙ্গ : পুৰুষ | MLF2637630 ফটো উপলব্ধ |
| 517 নাম : মীনা ৰবিদাস স্বামীৰ নাম: অৰিতা ৰবিদাস ঘৰ নং : ৮৮ বয়স : 42 লিঙ্গ : মহিলা | MLF2637641 ফটো উপলব্ধ | 518 নাম : ৰাজেশ ৰবিদাস পিতাৰ নাম: অৰিতা ৰবিদাস ঘৰ নং : 88 বয়স : 27 লিঙ্গ : পুৰুষ | MLF5087994 ফটো উপলব্ধ | 519 নাম : চুমি ৰবিদাস স্বামীৰ নাম: ৰাজেশ ৰবিদাস ঘৰ নং : 88 বয়স : 24 লিঙ্গ : মহিলা | MLF0571620 ফটো উপলব্ধ |
| 520 নাম : মৃদুলা ভূঞা অন্যান্য: ভূৰন ভূঞা ঘৰ নং : ৮৯ বয়স : 39 লিঙ্গ : মহিলা | MLF0476069 ফটো উপলব্ধ | 521 নাম : ললিতা ভূঞা স্বামীৰ নাম: চুৰেন ভূঞা ঘৰ নং : ৮৯ বয়স : 33 লিঙ্গ : মহিলা | MLF1679794 ফটো উপলব্ধ | 522 নাম : চুৰেন ভূঞা পিতাৰ নাম: ৰাচন ভূঞা ঘৰ নং : ৮৯ বয়স : 32 লিঙ্গ : পুৰুষ | MLF1679783 ফটো উপলব্ধ |
| 523 নাম : স্বপ্না ৰাজোৱাৰ স্বামীৰ নাম: নিবাস ৰাজোৱাৰ ঘৰ নং : 89 বয়স : 23 লিঙ্গ : মহিলা | PUZ0049932 ফটো উপলব্ধ | 524 নাম : নিতেশ্বৰ চাওঁতাল পিতাৰ নাম: গনেশ চাওঁতাল ঘৰ নং : 89 বয়স : 21 লিঙ্গ : পুৰুষ | PUZ0070524 ফটো উপলব্ধ | 525 নাম : ৰাহুল ৰবিদাস পিতাৰ নাম: চুটু ৰবিদাস ঘৰ নং : 90 বয়স : 20 লিঙ্গ : পুৰুষ | PUZ0066464 ফটো উপলব্ধ |
| 526 নাম : গুণ্ডল মুলহা পিতাৰ নাম: কদম আলি ঘৰ নং : ৯১ বয়স : 60 লিঙ্গ : পুৰুষ | MLF2637709 ফটো উপলব্ধ | 527 নাম : বিমলা বেগম স্বামীৰ নাম: গুণ্ডল মুল্লা ঘৰ নং : ৯১ বয়স : 52 লিঙ্গ : মহিলা | MLF2637710 ফটো উপলব্ধ | 528 নাম : মোকা মুলহা পিতাৰ নাম: কদমালি মুলহা ঘৰ নং : ৯২ বয়স : 65 লিঙ্গ : পুৰুষ | MLF2637721 ফটো উপলব্ধ |
| D 529 নাম : ভান বেগম স্বামীৰ নাম: মোকা মুলহা ঘৰ নং : ৯২ বয়স : 55 লিঙ্গ : মহিলা | MLF2637732 ফটো উপলব্ধ | 530 নাম : মকবুল মুল্লা পিতাৰ নাম: মোকা মুলহা ঘৰ নং : ৯২ বয়স : 38 লিঙ্গ : পুৰুষ | MLF2637754 ফটো উপলব্ধ | 531 নাম : তছলিমা বেগম স্বামীৰ নাম: মকবুল মুল্লা ঘৰ নং : ৯২ বয়স : 28 লিঙ্গ : মহিলা | MLF0442129 ফটো উপলব্ধ |
| 532 নাম : নূৰজাহান বেগম পিতাৰ নাম: গুণ্ডল আলী ঘৰ নং : ৯২ বয়স : 27 লিঙ্গ : মহিলা | MLF0442293 ফটো উপলব্ধ | 533 নাম : চিৰাজ আলী মুল্লা পিতাৰ নাম: মোকা মুল্লা ঘৰ নং : ৯২ বয়স : 24 লিঙ্গ : পুৰুষ | MLF0450346 ফটো উপলব্ধ | 534 নাম : ৰীতা ৰাজোৱাৰ স্বামীৰ নাম: বিকাশ ৰাজোৱাৰ ঘৰ নং : 92 বয়স : 23 লিঙ্গ : মহিলা | PUZ0132738 ফটো উপলব্ধ |
| 535 নাম : জিন্মু মুল্লা পিতাৰ নাম: কদমালি মুল্লা ঘৰ নং : ৯৩ বয়স : 55 লিঙ্গ : পুৰুষ | MLF2637765 ফটো উপলব্ধ | 536 নাম : ৰচিদা বেগম স্বামীৰ নাম: জিন্মু মুল্লা ঘৰ নং : ৯৩ বয়স : 47 লিঙ্গ : মহিলা | MLF2637766 ফটো উপলব্ধ | 537 নাম : ইকলাম মুল্লা পিতাৰ নাম: জিন্মু মুল্লা ঘৰ নং : ৯৩ বয়স : 33 লিঙ্গ : পুৰুষ | MLF1679681 ফটো উপলব্ধ |
| 538 নাম : ইমৰান মুল্লা পিতাৰ নাম: জিন্মু মুল্লা ঘৰ নং : ৯৩ বয়স : 33 লিঙ্গ : পুৰুষ | MLF0292755 ফটো উপলব্ধ | 539 নাম : আইছা বেগম স্বামীৰ নাম: ইমৰান মুল্লা ঘৰ নং : 93 বয়স : 31 লিঙ্গ : মহিলা | MLF0414037 ফটো উপলব্ধ | 540 নাম : পাৰবীন বেগম পিতাৰ নাম: জিন্মু মুল্লা ঘৰ নং : ৯৩ বয়স : 28 লিঙ্গ : মহিলা | MLF0122788 ফটো উপলব্ধ |



| | | | | | |
|--|--------------------------|--|--------------------------|---|--------------------------|
| 541 নাম : ববিনা পানিকা স্বামীৰ নাম: বিষ্ণু পানিকা ঘৰ নং : 93 বয়স : 27 লিঙ্গ : মহিলা | PUZ0135319 ফটো উপলব্ধ | 542 নাম : চুন মালা স্বামীৰ নাম: নন্দু চাহানী ঘৰ নং : 93 বয়স : 26 লিঙ্গ : মহিলা | PUZ0138487 ফটো উপলব্ধ | 543 নাম : কাৰ্তিক মুড়া পিতাৰ নাম: দেবীৰু মুড়া ঘৰ নং : 93 বয়স : 24 লিঙ্গ : পুৰুষ | PUZ0149732 ফটো উপলব্ধ |
| 544 নাম : অনজ ববিদাস পিতাৰ নাম: লাটে অনীল ববিদাস ঘৰ নং : 93 বয়স : 23 লিঙ্গ : পুৰুষ | MLF5059183 ফটো উপলব্ধ | 545 নাম : দিপালী ববিদাস স্বামীৰ নাম: অনজ ববিদাস ঘৰ নং : 93 বয়স : 23 লিঙ্গ : মহিলা | PUZ0132183 ফটো উপলব্ধ | 546 নাম : সনিয়া চৌহান স্বামীৰ নাম: অজিত চৌহান ঘৰ নং : 93 বয়স : 22 লিঙ্গ : মহিলা | PUZ0129205 ফটো উপলব্ধ |
| E 547 নাম : বাহুল মুন্না পিতাৰ নাম: জিষ্ণু মুন্না ঘৰ নং : 93 বয়স : 21 লিঙ্গ : পুৰুষ | PUZ0032979 ফটো উপলব্ধ | 548 নাম : বাজন ববিদাস পিতাৰ নাম: মেঘৰা ববিদাস ঘৰ নং : 98 বয়স : 48 লিঙ্গ : পুৰুষ | MLF2637801 ফটো উপলব্ধ | 549 নাম : সুৰেশ ববিদাস পিতাৰ নাম: মেঘুৰা ববিদাস ঘৰ নং : 98 বয়স : 43 লিঙ্গ : পুৰুষ | MLF2637823 ফটো উপলব্ধ |
| 550 নাম : অনিতা ববিদাস পিতাৰ নাম: মংগল ববিদাস ঘৰ নং : 98 বয়স : 36 লিঙ্গ : মহিলা | MLF0552497 ফটো উপলব্ধ | 551 নাম : কাৰ্তিক ববিদাস পিতাৰ নাম: মঙ্গলা ববিদাস ঘৰ নং : 98 বয়স : 28 লিঙ্গ : পুৰুষ | MLF0232439 ফটো উপলব্ধ | 552 নাম : হেমন্তী ববিদাস পিতাৰ নাম: পদুম ববিদাস ঘৰ নং : 98 বয়স : 24 লিঙ্গ : মহিলা | MLF0552539 ফটো উপলব্ধ |
| 553 নাম : মনিষা মুণ্ডা স্বামীৰ নাম: পীপলু মুণ্ডা ঘৰ নং : 94 বয়স : 23 লিঙ্গ : মহিলা | PUZ0139329 ফটো উপলব্ধ | 554 নাম : বমেশ কৰ্মকাৰ পিতাৰ নাম: দেৱ কৰ্মকাৰ ঘৰ নং : 95 বয়স : 31 লিঙ্গ : পুৰুষ | BVR0574574 ফটো উপলব্ধ | 555 নাম : মেঘালী গঞ্জু স্বামীৰ নাম: ৰতন গঞ্জু ঘৰ নং : 95 বয়স : 27 লিঙ্গ : মহিলা | BYH0253708 ফটো উপলব্ধ |
| 556 নাম : বীমা মুড়া পিতাৰ নাম: মহেশ মুড়া ঘৰ নং : 95 বয়স : 20 লিঙ্গ : মহিলা | PUZ0134791 ফটো উপলব্ধ | 557 নাম : অনিমা ববিদাস পিতাৰ নাম: ৰামজিত ববিদাস ঘৰ নং : 99 বয়স : 65 লিঙ্গ : মহিলা | MLF2637889 ফটো উপলব্ধ | 558 নাম : বিৰজু ববিদাস পিতাৰ নাম: ৰামজিত ববিদাস ঘৰ নং : 99 বয়স : 65 লিঙ্গ : মহিলা | MLF2637890 ফটো উপলব্ধ |
| 559 নাম : মামনী ববিদাস স্বামীৰ নাম: বিৰজু ববিদাস ঘৰ নং : 99 বয়স : 43 লিঙ্গ : মহিলা | MLF2637903 ফটো উপলব্ধ | 560 নাম : বিষ্ণু ববিদাস পিতাৰ নাম: ৰামজিত ববিদাস ঘৰ নং : 99 বয়স : 35 লিঙ্গ : পুৰুষ | MLF1679807 ফটো উপলব্ধ | 561 নাম : হৰি গোপাল ববিদাস মাতৃৰ নাম: অনিমা ববিদাস ঘৰ নং : 99 বয়স : 33 লিঙ্গ : পুৰুষ | MLF1679818 ফটো উপলব্ধ |
| 562 নাম : চন্দ্ৰ ববিদাস পিতাৰ নাম: বিৰজু ববিদাস ঘৰ নং : 99 বয়স : 24 লিঙ্গ : পুৰুষ | MLF0552745 ফটো উপলব্ধ | 563 নাম : বোধেশ্বৰী ববিদাস স্বামীৰ নাম: কামেশ্বৰ ববিদাস ঘৰ নং : 99 বয়স : 47 লিঙ্গ : মহিলা | MLF2637936 ফটো উপলব্ধ | 564 নাম : উমেশ ববিদাস অন্যান্য: জিনা ববিদাস ঘৰ নং : 99 বয়স : 46 লিঙ্গ : পুৰুষ | MLF0124156 ফটো উপলব্ধ |
| 565 নাম : জীনা ববিদাস স্বামীৰ নাম: উমেশ ববিদাস ঘৰ নং : 99 বয়স : 40 লিঙ্গ : মহিলা | MLF2637947 ফটো উপলব্ধ | 566 নাম : পুটলী সাহানী স্বামীৰ নাম: ৰবীন্দ্ৰ সাহানী ঘৰ নং : 99 বয়স : 40 লিঙ্গ : মহিলা | MLF2637969 ফটো উপলব্ধ | 567 নাম : ৰতন গঞ্জু পিতাৰ নাম: মহেন্দ্ৰ গঞ্জু ঘৰ নং : 98 বয়স : 29 লিঙ্গ : পুৰুষ | BYH0253302 ফটো উপলব্ধ |
| 568 নাম : জীনতি কৰ্মকাৰ পিতাৰ নাম: ৰমেশ কৰ্মকাৰ ঘৰ নং : 98 বয়স : 29 লিঙ্গ : মহিলা | BVR0574004 ফটো উপলব্ধ | 569 নাম : ৰবিন্দ্ৰ সাহানী পিতাৰ নাম: সোনা সাহানী ঘৰ নং : 99 বয়স : 44 লিঙ্গ : পুৰুষ | MLF2637958 ফটো উপলব্ধ | 570 নাম : অনিতা চাউতাল স্বামীৰ নাম: ৰাজেন চাউতাল ঘৰ নং : 99 বয়স : 36 লিঙ্গ : মহিলা | PUZ0051060 ফটো উপলব্ধ |



| | | | | | |
|--|--------------------------|---|--------------------------|--|--------------------------|
| 571 নাম : মাতৃ ৰবি দাস স্বামীৰ নাম: চুৰেশ ৰবি দাস ঘৰ নং : 99 বয়স : 33 লিঙ্গ : মহিলা | PUZ0163246 ফটো উপলব্ধ | 572 নাম : সূৰ্য্য গড় পিতাৰ নাম: প্ৰেমলাল গড় ঘৰ নং : 99 বয়স : 30 লিঙ্গ : পুৰুষ | PUZ0041970 ফটো উপলব্ধ | S 573 নাম : বাৰাট মাৰ্ভি পিতাৰ নাম: দুখিয়া চৰিটল ঘৰ নং : 100 বয়স : 26 লিঙ্গ : পুৰুষ | MLF1151422 ফটো উপলব্ধ |
| 574 নাম : নচিৰ মাৰ্ভি পিতাৰ নাম: কান্দ্ৰা মাৰ্ভি ঘৰ নং : 101 বয়স : 21 লিঙ্গ : পুৰুষ | PUZ0091934 ফটো উপলব্ধ | 575 নাম : সুনিতা মিৰ্ধা উৰাং স্বামীৰ নাম: বিতুপন উৰাং ঘৰ নং : 102 বয়স : 24 লিঙ্গ : মহিলা | PUZ0066332 ফটো উপলব্ধ | 576 নাম : অৰূপ বাউৰী পিতাৰ নাম: হিৰামন বাউৰী ঘৰ নং : 102 বয়স : 23 লিঙ্গ : পুৰুষ | MLF5065537 ফটো উপলব্ধ |
| 577 নাম : মনোজ উৰাং পিতাৰ নাম: পুতু উৰাং ঘৰ নং : 102 বয়স : 23 লিঙ্গ : পুৰুষ | MLF5071493 ফটো উপলব্ধ | 578 নাম : দিলীপ ভূমিজ পিতাৰ নাম: বৃধু ভূমিজ ঘৰ নং : 103 বয়স : 50 লিঙ্গ : পুৰুষ | MLF2638008 ফটো উপলব্ধ | 579 নাম : মামণি মাৰ্ভি স্বামীৰ নাম: দখীয়া চাওতাল ঘৰ নং : 103 বয়স : 25 লিঙ্গ : মহিলা | MLF1190560 ফটো উপলব্ধ |
| 580 নাম : বিচন ভূমিজ পিতাৰ নাম: দিলীপ ভূমিজ ঘৰ নং : 103 বয়স : 22 লিঙ্গ : পুৰুষ | PUZ0038604 ফটো উপলব্ধ | 581 নাম : পৰীসিতা চাওতাল স্বামীৰ নাম: সঞ্জীৱ চাওতাল ঘৰ নং : 103 বয়স : 21 লিঙ্গ : মহিলা | PUZ0156232 ফটো উপলব্ধ | 582 নাম : পূজা মুড়া স্বামীৰ নাম: বিশ্বজিত মুড়া ঘৰ নং : 104 বয়স : 27 লিঙ্গ : মহিলা | PUZ0037101 ফটো উপলব্ধ |
| 583 নাম : ৰূপা চাউতাল পিতাৰ নাম: শেখৰ চাউতাল ঘৰ নং : 104 বয়স : 21 লিঙ্গ : মহিলা | PUZ0142083 ফটো উপলব্ধ | 584 নাম : অমৃত মুণ্ডা মাতৃৰ নাম: মনু ঘৰ নং : 105 বয়স : 28 লিঙ্গ : পুৰুষ | MLF5066097 ফটো উপলব্ধ | 585 নাম : সুৰজ মুণ্ডা পিতাৰ নাম: গোলাপ মুণ্ডা ঘৰ নং : 105 বয়স : 25 লিঙ্গ : পুৰুষ | MLF5068523 ফটো উপলব্ধ |
| 586 নাম : ৰূপা বাক্কে পিতাৰ নাম: বাবাই বাক্কে ঘৰ নং : 105 বয়স : 20 লিঙ্গ : মহিলা | PUZ0144170 ফটো উপলব্ধ | 587 নাম : অভিমান ভূঞা পিতাৰ নাম: বিৰ্চা ভূঞা ঘৰ নং : 106 বয়স : 80 লিঙ্গ : পুৰুষ | MLF2638031 ফটো উপলব্ধ | 588 নাম : প্ৰেমেশ্বৰী ভূঞা স্বামীৰ নাম: অভিমান ভূঞা ঘৰ নং : 106 বয়স : 65 লিঙ্গ : মহিলা | MLF2638042 ফটো উপলব্ধ |
| 589 নাম : দিপালী ভূঞা পিতাৰ নাম: অভিমান ভূঞা ঘৰ নং : 106 বয়স : 28 লিঙ্গ : মহিলা | MLF0450494 ফটো উপলব্ধ | 590 নাম : ৰূপালী ভূঞা পিতাৰ নাম: অভিমান ভূঞা ঘৰ নং : 106 বয়স : 27 লিঙ্গ : মহিলা | MLF0451633 ফটো উপলব্ধ | 591 নাম : নিকিতা চৰেন স্বামীৰ নাম: লক্ষী চৰেন ঘৰ নং : 106 বয়স : 27 লিঙ্গ : মহিলা | PUZ0143842 ফটো উপলব্ধ |
| 592 নাম : কৰণ ছেত্ৰী পিতাৰ নাম: ক্ষেম বাহাদুৰ ছেত্ৰী ঘৰ নং : 106 বয়স : 21 লিঙ্গ : পুৰুষ | MLF5059019 ফটো উপলব্ধ | 593 নাম : হাচনা বেগম স্বামীৰ নাম: খলিল আহমেদ ঘৰ নং : 109 বয়স : 70 লিঙ্গ : মহিলা | MLF2638086 ফটো উপলব্ধ | 594 নাম : মানিক আহমেদ পিতাৰ নাম: খলিল আহমেদ ঘৰ নং : 109 বয়স : 49 লিঙ্গ : পুৰুষ | MLF2638111 ফটো উপলব্ধ |
| 595 নাম : চুফিয়া বেগম স্বামীৰ নাম: মানিক আহমেদ ঘৰ নং : 109 বয়স : 41 লিঙ্গ : মহিলা | MLF2638122 ফটো উপলব্ধ | 596 নাম : আৰমান আহমেদ পিতাৰ নাম: খলিল আহমেদ ঘৰ নং : 109 বয়স : 40 লিঙ্গ : পুৰুষ | MLF2638097 ফটো উপলব্ধ | 597 নাম : আচমান আহমেদ পিতাৰ নাম: খলিল আহমেদ ঘৰ নং : 109 বয়স : 38 লিঙ্গ : পুৰুষ | MLF2638100 ফটো উপলব্ধ |
| 598 নাম : জুলেখা বেগম পিতাৰ নাম: ছামচুল শেখ ঘৰ নং : 109 বয়স : 37 লিঙ্গ : মহিলা | MLF2638144 ফটো উপলব্ধ | 599 নাম : চঞ্জ বেগম স্বামীৰ নাম: আচমান আহমেদ ঘৰ নং : 109 বয়স : 32 লিঙ্গ : মহিলা | MLF0100313 ফটো উপলব্ধ | 600 নাম : মাইনী চাওতাল মাৰ্ভি স্বামীৰ নাম: আকাশ মাৰ্ভি ঘৰ নং : 107 বয়স : 30 লিঙ্গ : মহিলা | PUZ0143859 ফটো উপলব্ধ |



| | | | | | |
|---|--------------------------|--|--------------------------|---|--------------------------|
| 601 নাম : লতিফা খাতুন পিতাৰ নাম: মানিক আহমেদ ঘৰ নং : 107 বয়স : 23 লিঙ্গ : মহিলা | MLF0533927 ফটো উপলব্ধ | 602 নাম : আৰিফা বেগম পিতাৰ নাম: আৰমান আহমেদ ঘৰ নং : 107 বয়স : 20 লিঙ্গ : মহিলা | PUZ0158873 ফটো উপলব্ধ | 603 নাম : ভিম বাহাদুৰ চেত্ৰী পিতাৰ নাম: থন্দেৰাহাদুৰ ছেত্ৰী ঘৰ নং : 108 বয়স : 24 লিঙ্গ : পুৰুষ | MLF5052568 ফটো উপলব্ধ |
| 604 নাম : ভীম বাহাদুৰ চেত্ৰী পিতাৰ নাম: থন্দেৰ বাহাদুৰ চেত্ৰী ঘৰ নং : 108 বয়স : 24 লিঙ্গ : পুৰুষ | MLF5063243 ফটো উপলব্ধ | 605 নাম : মীনা ৰবিদাস স্বামীৰ নাম: অনিল ৰবিদাস ঘৰ নং : 109 বয়স : 40 লিঙ্গ : মহিলা | MLF2638177 ফটো উপলব্ধ | 606 নাম : অঞ্জলী মুড়া স্বামীৰ নাম: চুনিলা মুড়া ঘৰ নং : 109 বয়স : 36 লিঙ্গ : মহিলা | PUZ0033506 ফটো উপলব্ধ |
| 607 নাম : উপেন ৰবিদাস পিতাৰ নাম: অনীল ৰবিদাস ঘৰ নং : 109 বয়স : 25 লিঙ্গ : পুৰুষ | MLF0500769 ফটো উপলব্ধ | 608 নাম : ৰুমী চাওঁতাল স্বামীৰ নাম: ৰাজীৱ চাওঁতাল ঘৰ নং : 110 বয়স : 28 লিঙ্গ : মহিলা | MLF5074059 ফটো উপলব্ধ | 609 নাম : শিৱ দাস পিতাৰ নাম: শুলুক দাস ঘৰ নং : 118 বয়স : 34 লিঙ্গ : পুৰুষ | MLF0297069 ফটো উপলব্ধ |
| 610 নাম : কাৰ্তিক দাস পিতাৰ নাম: শুলুক দাস ঘৰ নং : 118 বয়স : 29 লিঙ্গ : পুৰুষ | MLF0297085 ফটো উপলব্ধ | 611 নাম : জোনালী দাস স্বামীৰ নাম: শিৱ দাস ঘৰ নং : 118 বয়স : 28 লিঙ্গ : মহিলা | MLF0451914 ফটো উপলব্ধ | 612 নাম : জুস্তি দাস স্বামীৰ নাম: কাৰ্তিক দাস ঘৰ নং : 118 বয়স : 24 লিঙ্গ : মহিলা | MLF0450353 ফটো উপলব্ধ |
| 613 নাম : ইন্দ্ৰজিৎ চাহু মাতৃৰ নাম: মালতী চাহু ঘৰ নং : 116 বয়স : 23 লিঙ্গ : পুৰুষ | MLF1150119 ফটো উপলব্ধ | 614 নাম : লক্ষী শইকীয়া পিতাৰ নাম: শতৰাম শইকীয়া ঘৰ নং : 119 বয়স : 63 লিঙ্গ : পুৰুষ | MLF0117770 ফটো উপলব্ধ | 615 নাম : জ্যোতা শইকীয়া স্বামীৰ নাম: লক্ষী শইকীয়া ঘৰ নং : 119 বয়স : 44 লিঙ্গ : মহিলা | MLF0117804 ফটো উপলব্ধ |
| 616 নাম : জয়ন্ত শইকীয়া পিতাৰ নাম: লক্ষী শইকীয়া ঘৰ নং : 117 বয়স : 39 লিঙ্গ : পুৰুষ | PUZ0042176 ফটো উপলব্ধ | 617 নাম : গনেশ শইকীয়া পিতাৰ নাম: লক্ষী শইকীয়া ঘৰ নং : 119 বয়স : 34 লিঙ্গ : পুৰুষ | MLF0117812 ফটো উপলব্ধ | 618 নাম : দিপালী কলিতা শইকীয়া স্বামীৰ নাম: গনেশ শইকীয়া ঘৰ নং : 119 বয়স : 31 লিঙ্গ : মহিলা | MLF0117820 ফটো উপলব্ধ |
| 619 নাম : মেঘনী মুড়া স্বামীৰ নাম: অজিত মুড়া ঘৰ নং : 119 বয়স : 65 লিঙ্গ : মহিলা | MLF2638235 ফটো উপলব্ধ | 620 নাম : পৰেশ মুণ্ডা পিতাৰ নাম: অজিত মুণ্ডা ঘৰ নং : 119 বয়স : 36 লিঙ্গ : পুৰুষ | MLF0239228 ফটো উপলব্ধ | 621 নাম : ৰঘু মাৰি মাতৃৰ নাম: পাগল মাৰি ঘৰ নং : 119 বয়স : 32 লিঙ্গ : পুৰুষ | MLF1204056 ফটো উপলব্ধ |
| 622 নাম : হেমন্ত মুড়া পিতাৰ নাম: অজিত মুড়া ঘৰ নং : 119 বয়স : 27 লিঙ্গ : পুৰুষ | MLF0153098 ফটো উপলব্ধ | 623 নাম : গীতা মনি মুণ্ডা স্বামীৰ নাম: পৰেশ মুণ্ডা ঘৰ নং : 119 বয়স : 26 লিঙ্গ : মহিলা | PUZ0121905 ফটো উপলব্ধ | 624 নাম : গনেশ মুড়া পিতাৰ নাম: কৰমা মুড়া ঘৰ নং : 120 বয়স : 55 লিঙ্গ : পুৰুষ | MLF2638257 ফটো উপলব্ধ |
| 625 নাম : অজয় মুড়া পিতাৰ নাম: গনেশ মুড়া ঘৰ নং : 120 বয়স : 36 লিঙ্গ : পুৰুষ | MLF0346171 ফটো উপলব্ধ | 626 নাম : অনিতা বাউৰী স্বামীৰ নাম: অজয় মুড়া ঘৰ নং : 120 বয়স : 34 লিঙ্গ : মহিলা | MLF0346213 ফটো উপলব্ধ | 627 নাম : ভাইটি মুড়া পিতাৰ নাম: ৰঞ্জিত মুড়া ঘৰ নং : 120 বয়স : 30 লিঙ্গ : পুৰুষ | MLF0424382 ফটো উপলব্ধ |
| 628 নাম : মালতী ৰবিদাস স্বামীৰ নাম: উপেন ৰবিদাস ঘৰ নং : 120 বয়স : 30 লিঙ্গ : মহিলা | PUZ0127001 ফটো উপলব্ধ | 629 নাম : গোপী মুণ্ডা পিতাৰ নাম: চিতলাল মুণ্ডা ঘৰ নং : 120 বয়স : 26 লিঙ্গ : পুৰুষ | MLF5065479 ফটো উপলব্ধ | 630 নাম : পদ্মেশ্বৰী পাণিকা স্বামীৰ নাম: ৰামচিৎ পাণিকা ঘৰ নং : 121 বয়স : 55 লিঙ্গ : মহিলা | MLF2638268 ফটো উপলব্ধ |



| | | | | | |
|---|--------------------------|--|--------------------------|---|--------------------------|
| 631 নাম : বাতুল পাণিকা পিতাৰ নাম: ৰামসিং পাণিকা ঘৰ নং : ১২১ বয়স : 40 লিঙ্গ : পুৰুষ | MLF2638279 ফটো উপলব্ধ | 632 নাম : লিপিকা পাণিকা স্বামীৰ নাম: বাতুল পাণিকা ঘৰ নং : ১২১ বয়স : 38 লিঙ্গ : মহিলা | MLF2638280 ফটো উপলব্ধ | 633 নাম : গীতা মুড়া স্বামীৰ নাম: ৰমেশ মুড়া ঘৰ নং : ১২১ বয়স : 38 লিঙ্গ : মহিলা | MLF2638315 ফটো উপলব্ধ |
| 634 নাম : বিষ্ণু পাণিকা পিতাৰ নাম: ৰামসিং পাণিকা ঘৰ নং : ১২১ বয়স : 29 লিঙ্গ : পুৰুষ | MLF0476457 ফটো উপলব্ধ | 635 নাম : দীননাথ তাতী পিতাৰ নাম: বুধু তাতী ঘৰ নং : ১২২ বয়স : 55 লিঙ্গ : পুৰুষ | MLF2638326 ফটো উপলব্ধ | 636 নাম : কনকলতা তাতী স্বামীৰ নাম: দীননাথ তাতী ঘৰ নং : ১২২ বয়স : 50 লিঙ্গ : মহিলা | MLF2638337 ফটো উপলব্ধ |
| 637 নাম : বন্তি মুণ্ডা স্বামীৰ নাম: শিবা ঘৰ নং : 122 বয়স : 27 লিঙ্গ : মহিলা | PUZ0073452 ফটো উপলব্ধ | 638 নাম : শান্তি ৰবিদাস পিতাৰ নাম: মনু ৰবিদাস ঘৰ নং : 122 বয়স : 21 লিঙ্গ : মহিলা | PUZ0142307 ফটো উপলব্ধ | 639 নাম : নিশা মুণ্ডা স্বামীৰ নাম: বিমল মুণ্ডা ঘৰ নং : 123 বয়স : 24 লিঙ্গ : মহিলা | PUZ0121426 ফটো উপলব্ধ |
| 640 নাম : আদিত্য বাউৰী পিতাৰ নাম: ৰূপেশ্বৰ বাউৰী ঘৰ নং : 123 বয়স : 20 লিঙ্গ : পুৰুষ | PUZ0142299 ফটো উপলব্ধ | 641 নাম : অমিত বাক্ৰে পিতাৰ নাম: বৃধু বাক্ৰে ঘৰ নং : 125 বয়স : 23 লিঙ্গ : পুৰুষ | PUZ0136267 ফটো উপলব্ধ | E 642 নাম : দিলীপ বাউৰী পিতাৰ নাম: লিলা বাউৰী ঘৰ নং : ১২৬ বয়স : 60 লিঙ্গ : পুৰুষ | MLF2638359 ফটো উপলব্ধ |
| 643 নাম : নানচী বাউৰী স্বামীৰ নাম: দিলীপ বাউৰী ঘৰ নং : ১২৬ বয়স : 50 লিঙ্গ : মহিলা | MLF2638360 ফটো উপলব্ধ | 644 নাম : লক্ষী বাউৰী স্বামীৰ নাম: কৃষ্ণ পাহাৰীয়া ঘৰ নং : 126 বয়স : 31 লিঙ্গ : মহিলা | PUZ0140905 ফটো উপলব্ধ | 645 নাম : অদিতি চাহ পিতাৰ নাম: সঞ্জয় চাহ ঘৰ নং : 126 বয়স : 19 লিঙ্গ : মহিলা | PUZ0110684 ফটো উপলব্ধ |
| 646 নাম : শ্ৰেয়ালি হাছদা স্বামীৰ নাম: ধীৰাজ হাছদা ঘৰ নং : 127 বয়স : 36 লিঙ্গ : মহিলা | MLF1137348 ফটো উপলব্ধ | 647 নাম : চুকমনী মুৰ্মু পিতাৰ নাম: গৌৰীন মুৰ্মু ঘৰ নং : 127 বয়স : 31 লিঙ্গ : মহিলা | MLF0510099 ফটো উপলব্ধ | 648 নাম : অনপ খেৰিয়া মুড়া পিতাৰ নাম: সানু খেৰিয়া মুড়া ঘৰ নং : ১২৮ বয়স : 40 লিঙ্গ : পুৰুষ | MLF2638393 ফটো উপলব্ধ |
| 649 নাম : কুসুম খেৰিয়া মুড়া পিতাৰ নাম: চানু খেৰিয়া মুড়া ঘৰ নং : ১২৮ বয়স : 38 লিঙ্গ : মহিলা | MLF2638406 ফটো উপলব্ধ | 650 নাম : অৰন মুণ্ডা পিতাৰ নাম: আঘনা মুণ্ডা ঘৰ নং : 128 বয়স : 36 লিঙ্গ : পুৰুষ | PUZ0136937 ফটো উপলব্ধ | 651 নাম : অপেশ্বৰী মুড়া পিতাৰ নাম: অসীম মুড়া ঘৰ নং : ১২৯ বয়স : 55 লিঙ্গ : মহিলা | MLF2638428 ফটো উপলব্ধ |
| 652 নাম : ৰীমা মুন্দা পিতাৰ নাম: লালু মুন্দা ঘৰ নং : ১২৯ বয়স : 32 লিঙ্গ : মহিলা | MLF0016089 ফটো উপলব্ধ | 653 নাম : মামনি মাৰি স্বামীৰ নাম: বাবাতু মাৰি ঘৰ নং : 129 বয়স : 25 লিঙ্গ : মহিলা | PUZ0048488 ফটো উপলব্ধ | 654 নাম : আলমনি ৰবিদাস স্বামীৰ নাম: তিলক ৰবিদাস ঘৰ নং : ১৩০ বয়স : 70 লিঙ্গ : মহিলা | MLF2638440 ফটো উপলব্ধ |
| 655 নাম : লক্ষী ৰবিদাস স্বামীৰ নাম: মনু ৰবিদাস ঘৰ নং : ১৩০ বয়স : 50 লিঙ্গ : মহিলা | MLF2638462 ফটো উপলব্ধ | 656 নাম : চুটু ৰবিদাস পিতাৰ নাম: তিলক ৰবিদাস ঘৰ নং : ১৩০ বয়স : 43 লিঙ্গ : পুৰুষ | MLF0426593 ফটো উপলব্ধ | 657 নাম : কুসুম ৰবিদাস স্বামীৰ নাম: কৃষ্ণ ৰবিদাস ঘৰ নং : ১৩০ বয়স : 40 লিঙ্গ : মহিলা | MLF2638484 ফটো উপলব্ধ |
| 658 নাম : গনেশ ৰবিদাস মাতৃৰ নাম: আলমণি ৰবিদাস ঘৰ নং : ১৩০ বয়স : 36 লিঙ্গ : পুৰুষ | MLF0017129 ফটো উপলব্ধ | 659 নাম : মুনী ৰবিদাস স্বামীৰ নাম: গনেশ ৰবিদাস ঘৰ নং : ১৩০ বয়স : 35 লিঙ্গ : মহিলা | MLF0017178 ফটো উপলব্ধ | 660 নাম : বিষ্ণু ৰবিদাস পিতাৰ নাম: তিলক ৰবিদাস ঘৰ নং : ১৩০ বয়স : 34 লিঙ্গ : পুৰুষ | MLF0157396 ফটো উপলব্ধ |



| | | | | | |
|---|--------------------------|--|--------------------------|--|--------------------------|
| 661 নাম : প্রতিমা ববিদাস স্বামীৰ নাম: বিষ্ণু ববিদাস ঘৰ নং : ১৩০ বয়স : 32 লিঙ্গ : মহিলা | MLF0157446 ফটো উপলব্ধ | 662 নাম : চুন বেগম অন্যান্য: শৰিফা বেগম ঘৰ নং : 131 বয়স : 44 লিঙ্গ : মহিলা | MLF0545061 ফটো উপলব্ধ | 663 নাম : বীমা বেগম স্বামীৰ নাম: পাৰুখ খান ঘৰ নং : 131 বয়স : 29 লিঙ্গ : মহিলা | MLF0542340 ফটো উপলব্ধ |
| 664 নাম : শ্ৰীতীশা শইকীয়া পিতাৰ নাম: গোপাল শইকীয়া ঘৰ নং : 131 বয়স : 23 লিঙ্গ : মহিলা | MLF1203454 ফটো উপলব্ধ | 665 নাম : চিতলাল মুড়া পিতাৰ নাম: লেখুৱা মুড়া ঘৰ নং : ১৩২ বয়স : 62 লিঙ্গ : পুৰুষ | MLF2638495 ফটো উপলব্ধ | 666 নাম : জিতেন মুড়া পিতাৰ নাম: চিতলাল মুড়া ঘৰ নং : ১৩২ বয়স : 40 লিঙ্গ : পুৰুষ | MLF2638508 ফটো উপলব্ধ |
| 667 নাম : পুনকী মুড়া পিতাৰ নাম: চিতলাল মুড়া ঘৰ নং : ১৩২ বয়স : 38 লিঙ্গ : মহিলা | MLF2638519 ফটো উপলব্ধ | 668 নাম : বাবল মুণ্ডা পিতাৰ নাম: চিতলাল মুণ্ডা ঘৰ নং : ১৩২ বয়স : 30 লিঙ্গ : পুৰুষ | MLF0345561 ফটো উপলব্ধ | 669 নাম : জোনমনি ভূমিজ গাতুৱাল স্বামীৰ নাম: অমিত গাতুৱাল ঘৰ নং : 132 বয়স : 28 লিঙ্গ : মহিলা | PUZ0128009 ফটো উপলব্ধ |
| 670 নাম : গোপী মুণ্ডা পিতাৰ নাম: চিতলাল মুৰা ঘৰ নং : 132 বয়স : 26 লিঙ্গ : পুৰুষ | MLF1201201 ফটো উপলব্ধ | 671 নাম : নাথ ৰাজোৱাৰ পিতাৰ নাম: কান্দু ৰাজোৱাৰ ঘৰ নং : ১৩৩ বয়স : 75 লিঙ্গ : পুৰুষ | MLF2638520 ফটো উপলব্ধ | 672 নাম : মালতী ৰাজোৱাৰ স্বামীৰ নাম: শ্ৰীনাথ ৰাজোৱাৰ ঘৰ নং : ১৩৩ বয়স : 70 লিঙ্গ : মহিলা | MLF2638531 ফটো উপলব্ধ |
| 673 নাম : অজয় ৰাজোৱাৰ পিতাৰ নাম: নাথ ৰাজোৱাৰ ঘৰ নং : ১৩৩ বয়স : 37 লিঙ্গ : পুৰুষ | MLF0018838 ফটো উপলব্ধ | 674 নাম : সনজ সোনাৰ পিতাৰ নাম: সিমন সোনাৰ ঘৰ নং : 133 বয়স : 31 লিঙ্গ : পুৰুষ | PUZ0056861 ফটো উপলব্ধ | 675 নাম : চুকমনী ৰাজোৱাৰ স্বামীৰ নাম: শিবা ৰাজোৱাৰ ঘৰ নং : ১৩৩ বয়স : 28 লিঙ্গ : মহিলা | MLF0018945 ফটো উপলব্ধ |
| 676 নাম : নিবাস ৰাজোৱাৰ পিতাৰ নাম: শ্ৰীনাথ ৰাজোৱাৰ ঘৰ নং : ১৩৩ বয়স : 27 লিঙ্গ : পুৰুষ | MLF0172833 ফটো উপলব্ধ | 677 নাম : নাহৰমনি পানিকা স্বামীৰ নাম: চুকৰা পানিকা ঘৰ নং : ১৩৪ বয়স : 58 লিঙ্গ : মহিলা | MLF2638542 ফটো উপলব্ধ | 678 নাম : মনিমালা পানিকা পিতাৰ নাম: সুকুৰাম পানিকা ঘৰ নং : ১৩৪ বয়স : 41 লিঙ্গ : মহিলা | MLF2638553 ফটো উপলব্ধ |
| 679 নাম : দেবেশ্বৰ বাউৰী পিতাৰ নাম: সবুৱা বাউৰী ঘৰ নং : ১৩৫ বয়স : 65 লিঙ্গ : পুৰুষ | MLF2638564 ফটো উপলব্ধ | 680 নাম : মহেশ্বৰী বাউৰী স্বামীৰ নাম: দেবেশ্বৰ বাউৰী ঘৰ নং : ১৩৫ বয়স : 62 লিঙ্গ : মহিলা | MLF2638575 ফটো উপলব্ধ | 681 নাম : ৰূপেশ বাউৰী পিতাৰ নাম: দেবেশ্বৰ বাউৰী ঘৰ নং : ১৩৫ বয়স : 42 লিঙ্গ : পুৰুষ | MLF2638586 ফটো উপলব্ধ |
| 682 নাম : মনোজ বাউৰী পিতাৰ নাম: দেবেশ্বৰ বাউৰী ঘৰ নং : ১৩৫ বয়স : 39 লিঙ্গ : পুৰুষ | MLF0019539 ফটো উপলব্ধ | 683 নাম : লক্ষী বাউৰী স্বামীৰ নাম: মনোজ বাউৰী ঘৰ নং : ১৩৫ বয়স : 37 লিঙ্গ : মহিলা | MLF0019547 ফটো উপলব্ধ | 684 নাম : ৰাকেশ কিস্কু পিতাৰ নাম: চুটু কিস্কু ঘৰ নং : 135 বয়স : 22 লিঙ্গ : পুৰুষ | PUZ0124735 ফটো উপলব্ধ |
| 685 নাম : হিৰামন বাউৰী পিতাৰ নাম: বিশেষৰ বাউৰী ঘৰ নং : ১৩৬ বয়স : 45 লিঙ্গ : পুৰুষ | MLF2638600 ফটো উপলব্ধ | 686 নাম : উষা বাউৰী স্বামীৰ নাম: হিৰামনি বাউৰী ঘৰ নং : ১৩৬ বয়স : 44 লিঙ্গ : মহিলা | MLF2638611 ফটো উপলব্ধ | 687 নাম : বিৰছমনি বাউৰী স্বামীৰ নাম: ৰূপেশ বাউৰী ঘৰ নং : ১৩৬ বয়স : 40 লিঙ্গ : মহিলা | MLF2638597 ফটো উপলব্ধ |
| 688 নাম : পবন ভূঞা পিতাৰ নাম: হৰেশ্বৰ ভূঞা ঘৰ নং : ১৩৬ বয়স : 39 লিঙ্গ : পুৰুষ | MLF3038059 ফটো উপলব্ধ | 689 নাম : মনেশ্বৰ বাউৰী অন্যান্য: হিৰামন বাউৰী ঘৰ নং : ১৩৬ বয়স : 31 লিঙ্গ : পুৰুষ | MLF0019976 ফটো উপলব্ধ | 690 নাম : ৰেৱতী ভূঞা স্বামীৰ নাম: পবন ভূঞা ঘৰ নং : ১৩৬ বয়স : 31 লিঙ্গ : মহিলা | MLF0158808 ফটো উপলব্ধ |



| | | | | | |
|--|--------------------------|--|--------------------------|---|--------------------------|
| 691 নাম : মিন বাউৰী স্বামীৰ নাম : মনেশ্বৰ বাউৰী ঘৰ নং : ১৩৬ বয়স : 28 লিঙ্গ : মহিলা | MLF0020156 ফটো উপলব্ধ | 692 নাম : বিকে বাউৰী পিতাৰ নাম : পৰেশ বাউৰী ঘৰ নং : ১৩৬খ বয়স : 36 লিঙ্গ : পুৰুষ | MLF0272450 ফটো উপলব্ধ | 693 নাম : লক্ষী বাউৰী স্বামীৰ নাম : বিকে বাউৰী ঘৰ নং : ১৩৬খ বয়স : 34 লিঙ্গ : মহিলা | MLF0272492 ফটো উপলব্ধ |
| 694 নাম : পৰেশ বাউৰী পিতাৰ নাম : সৰুৰা বাউৰী ঘৰ নং : ১৩৬খ বয়স : 55 লিঙ্গ : পুৰুষ | MLF2638633 ফটো উপলব্ধ | 695 নাম : বিদত বাউৰী স্বামীৰ নাম : পৰেশ বাউৰী ঘৰ নং : ১৩৬ক বয়স : 53 লিঙ্গ : মহিলা | MLF2638622 ফটো উপলব্ধ | 696 নাম : বাম মুড়া পিতাৰ নাম : শাওনা মুড়া ঘৰ নং : ১৩৭ বয়স : 58 লিঙ্গ : পুৰুষ | MLF2638644 ফটো উপলব্ধ |
| 697 নাম : পদাবতী মুড়া স্বামীৰ নাম : বাম মুড়া ঘৰ নং : ১৩৭ বয়স : 56 লিঙ্গ : মহিলা | MLF2638655 ফটো উপলব্ধ | 698 নাম : মতুৰাজোৱাৰ পিতাৰ নাম : খগেন ৰাজোৱাৰ ঘৰ নং : ১৩৭ বয়স : 39 লিঙ্গ : মহিলা | MLF2638666 ফটো উপলব্ধ | 699 নাম : কাঞ্চা মুড়া পিতাৰ নাম : বাম মুড়া ঘৰ নং : ১৩৭ বয়স : 32 লিঙ্গ : পুৰুষ | MLF0343632 ফটো উপলব্ধ |
| 700 নাম : পম্পী মুড়া স্বামীৰ নাম : কাঞ্চা মুড়া ঘৰ নং : ১৩৭ বয়স : 32 লিঙ্গ : মহিলা | MLF0344333 ফটো উপলব্ধ | 701 নাম : সুকেন্দ্ৰ মুন্ডা পিতাৰ নাম : বাম মুন্ডা ঘৰ নং : ১৩৭ বয়স : 27 লিঙ্গ : পুৰুষ | MLF0470427 ফটো উপলব্ধ | 702 নাম : প্ৰতিমা ৰাজোৱাৰ মুন্ডা স্বামীৰ নাম : সুকেন্দ্ৰ মুন্ডা ঘৰ নং : ১৩৭ বয়স : 23 লিঙ্গ : মহিলা | MLF0476812 ফটো উপলব্ধ |
| 703 নাম : নিত মুড়া পিতাৰ নাম : বিঘনা মুড়া ঘৰ নং : ১৩৮ বয়স : 42 লিঙ্গ : মহিলা | MLF2638699 ফটো উপলব্ধ | 704 নাম : আছিন মুন্ডা মাতৃৰ নাম : নাহিৰমণি মুন্ডা ঘৰ নং : ১৩৮ বয়স : 40 লিঙ্গ : পুৰুষ | MLF0020537 ফটো উপলব্ধ | 705 নাম : বিৰেন মুন্ডা মাতৃৰ নাম : নাহিৰমণি মুন্ডা ঘৰ নং : ১৩৮ বয়স : 37 লিঙ্গ : পুৰুষ | MLF0020628 ফটো উপলব্ধ |
| 706 নাম : আছা মুন্ডা স্বামীৰ নাম : বিৰেন মুন্ডা ঘৰ নং : ১৩৮ বয়স : 25 লিঙ্গ : মহিলা | MLF0471375 ফটো উপলব্ধ | 707 নাম : হিৰামণি মুড়া স্বামীৰ নাম : বিৰচা মুড়া ঘৰ নং : ১৩৯ বয়স : 70 লিঙ্গ : মহিলা | MLF2638724 ফটো উপলব্ধ | 708 নাম : সুভাষ মুন্ডা পিতাৰ নাম : বিৰচা মুন্ডা ঘৰ নং : ১৩৯ বয়স : 42 লিঙ্গ : পুৰুষ | MLF0159749 ফটো উপলব্ধ |
| #2 709 নাম : জীতেন মুড়া পিতাৰ নাম : বিৰচা মুড়া ঘৰ নং : ১৩৯ বয়স : 43 লিঙ্গ : পুৰুষ | MLF2638746 ফটো উপলব্ধ | 710 নাম : দীপামণি মুণ্ডা স্বামীৰ নাম : চুৰাসি মুণ্ডা ঘৰ নং : ১৩৯ বয়স : 39 লিঙ্গ : মহিলা | MLF0347211 ফটো উপলব্ধ | 711 নাম : অনন্দা মুড়া পিতাৰ নাম : বিৰচা মুড়া ঘৰ নং : ১৩৯ বয়স : 38 লিঙ্গ : মহিলা | MLF2638735 ফটো উপলব্ধ |
| 712 নাম : বহাগী মুড়া পিতাৰ নাম : বিৰচা মুড়া ঘৰ নং : ১৩৯ বয়স : 28 লিঙ্গ : মহিলা | MLF0159939 ফটো উপলব্ধ | 713 নাম : সঞ্জয় মুণ্ডা পিতাৰ নাম : জিতু মুণ্ডা ঘৰ নং : ১৩৯ বয়স : 26 লিঙ্গ : পুৰুষ | MLF0356493 ফটো উপলব্ধ | 714 নাম : সনিয়া মুণ্ডা পিতাৰ নাম : জীতেন মুণ্ডা ঘৰ নং : 139 বয়স : 22 লিঙ্গ : পুৰুষ | MLF5060512 ফটো উপলব্ধ |
| 715 নাম : মীনা মুড়া স্বামীৰ নাম : জীতেন মুড়া ঘৰ নং : ১৩৯ক বয়স : 42 লিঙ্গ : মহিলা | MLF2638757 ফটো উপলব্ধ | 716 নাম : মহন মুড়া পিতাৰ নাম : বিৰচা মুড়া ঘৰ নং : ১৩৯খ বয়স : 41 লিঙ্গ : পুৰুষ | MLF2638768 ফটো উপলব্ধ | 717 নাম : মঞ্জু মুড়া স্বামীৰ নাম : মহন মুড়া ঘৰ নং : ১৩৯খ বয়স : 40 লিঙ্গ : মহিলা | MLF2638779 ফটো উপলব্ধ |
| E 718 নাম : তিলেশ্বৰ মুড়া পিতাৰ নাম : জীতেন মুড়া ঘৰ নং : ১৪০ বয়স : 76 লিঙ্গ : পুৰুষ | MLF2638780 ফটো উপলব্ধ | 719 নাম : নিৰামণি মুড়া স্বামীৰ নাম : তিলেশ্বৰ মুড়া ঘৰ নং : ১৪০ বয়স : 70 লিঙ্গ : মহিলা | MLF2638791 ফটো উপলব্ধ | 720 নাম : জয়ন্ত মুড়া পিতাৰ নাম : তিলেশ্বৰ মুড়া ঘৰ নং : ১৪০ বয়স : 42 লিঙ্গ : পুৰুষ | MLF2638804 ফটো উপলব্ধ |



| | | | | | |
|---|--------------------------|--|--------------------------|--|--------------------------|
| 721 নাম : মহিন্দৰ মুড়া পিতাৰ নাম: তিলেশ্বৰ মুড়া ঘৰ নং : ১৪০ বয়স : 40 লিঙ্গ : পুৰুষ | MLF2638815 ফটো উপলব্ধ | 722 নাম : বেলমতী মুন্ডা পিতাৰ নাম: তিলেশ্বৰ মুন্ডা ঘৰ নং : ১৪০ বয়স : 39 লিঙ্গ : মহিলা | MLF0022228 ফটো উপলব্ধ | 723 নাম : মনমতি মুড়া পিতাৰ নাম: তিলেশ্বৰ মুড়া ঘৰ নং : ১৪০ বয়স : 38 লিঙ্গ : মহিলা | MLF2638826 ফটো উপলব্ধ |
| 724 নাম : চাৰিকা মুণ্ডা স্বামীৰ নাম: মহিন্দ মুণ্ডা ঘৰ নং : 140 বয়স : 33 লিঙ্গ : মহিলা | MLF1149889 ফটো উপলব্ধ | 725 নাম : বাইমনি মুন্ডা স্বামীৰ নাম: জয়ন্ত মুন্ডা ঘৰ নং : ১৪০ বয়স : 32 লিঙ্গ : মহিলা | MLF0022418 ফটো উপলব্ধ | 726 নাম : চম্পা মুন্ডা পিতাৰ নাম: তিলেশ্বৰ মুন্ডা ঘৰ নং : ১৪০ বয়স : 29 লিঙ্গ : মহিলা | MLF0022608 ফটো উপলব্ধ |
| 727 নাম : ধৰ্ম্মা ৰাজোৱাৰ পিতাৰ নাম: নৰহৰি ৰাজোৱাৰ ঘৰ নং : ১৪১ বয়স : 60 লিঙ্গ : পুৰুষ | MLF2638837 ফটো উপলব্ধ | 728 নাম : যশোদা ৰাজোৱাৰ স্বামীৰ নাম: ধৰ্ম্মা ৰাজোৱাৰ ঘৰ নং : ১৪১ বয়স : 55 লিঙ্গ : মহিলা | MLF2638848 ফটো উপলব্ধ | 729 নাম : চোগামনি ৰাজোৱাৰ পিতাৰ নাম: ধৰ্ম্মা ৰাজোৱাৰ ঘৰ নং : ১৪১ বয়স : 38 লিঙ্গ : মহিলা | MLF2638859 ফটো উপলব্ধ |
| 730 নাম : সাবিত্ৰী ৰাজোৱাৰ পিতাৰ নাম: ধৰ্ম্মা ৰাজোৱাৰ ঘৰ নং : ১৪১ বয়স : 35 লিঙ্গ : মহিলা | MLF0022848 ফটো উপলব্ধ | 731 নাম : ববিতা ৰাজোৱাৰ পিতাৰ নাম: ধৰ্ম্মা ৰাজোৱাৰ ঘৰ নং : ১৪১ বয়স : 33 লিঙ্গ : মহিলা | MLF0022939 ফটো উপলব্ধ | 732 নাম : অঞ্জলী ৰাজোৱাৰ পিতাৰ নাম: ধৰ্ম্মা ৰাজোৱাৰ ঘৰ নং : ১৪১ বয়স : 30 লিঙ্গ : মহিলা | MLF0023028 ফটো উপলব্ধ |
| 733 নাম : মালতী বেসুৰা স্বামীৰ নাম: পূনা বেসুৰা ঘৰ নং : 142 বয়স : 41 লিঙ্গ : মহিলা | PUZ0167973 ফটো উপলব্ধ | 734 নাম : প্ৰিয়া হাসদা স্বামীৰ নাম: মনু হাসদা ঘৰ নং : 142 বয়স : 21 লিঙ্গ : মহিলা | PUZ0138099 ফটো উপলব্ধ | 735 নাম : বজু মুড়া পিতাৰ নাম: ভাদু মুড়া ঘৰ নং : ১৪৪ বয়স : 65 লিঙ্গ : পুৰুষ | MLF2638860 ফটো উপলব্ধ |
| 736 নাম : ফলেশ্বৰী মুড়া স্বামীৰ নাম: বজু মুড়া ঘৰ নং : ১৪৪ বয়স : 60 লিঙ্গ : মহিলা | MLF2638871 ফটো উপলব্ধ | 737 নাম : নিৰঞ্জন মুড়া পিতাৰ নাম: বিজু মুড়া ঘৰ নং : ১৪৪ বয়স : 39 লিঙ্গ : মহিলা | MLF2638882 ফটো উপলব্ধ | 738 নাম : নিৰ্মল মুড়া পিতাৰ নাম: বিজু মুড়া ঘৰ নং : ১৪৪ বয়স : 36 লিঙ্গ : পুৰুষ | MLF0476309 ফটো উপলব্ধ |
| 739 নাম : গংগা মুড়া পিতাৰ নাম: বজু মুড়া ঘৰ নং : ১৪৪ বয়স : 34 লিঙ্গ : পুৰুষ | MLF0470500 ফটো উপলব্ধ | 740 নাম : ৰমি মুড়া স্বামীৰ নাম: নিৰঞ্জন মুড়া ঘৰ নং : ১৪৪ বয়স : 32 লিঙ্গ : মহিলা | MLF0470476 ফটো উপলব্ধ | 741 নাম : বিৰচা মুড়া পিতাৰ নাম: বাবুলাল মুড়া ঘৰ নং : ১৪৫ বয়স : 55 লিঙ্গ : পুৰুষ | MLF2638893 ফটো উপলব্ধ |
| E 742 নাম : বিলাসী মুড়া স্বামীৰ নাম: বিৰচা মুড়া ঘৰ নং : ১৪৫ বয়স : 50 লিঙ্গ : মহিলা | MLF2638906 ফটো উপলব্ধ | 743 নাম : মমতা ভূমিজ স্বামীৰ নাম: প্ৰদীপ ভূমিজ ঘৰ নং : 145 বয়স : 34 লিঙ্গ : মহিলা | PUZ0139634 ফটো উপলব্ধ | 744 নাম : মুন কৰ্মকাৰ স্বামীৰ নাম: অজয় কৰ্মকাৰ ঘৰ নং : 145 বয়স : 30 লিঙ্গ : মহিলা | PUZ0132332 ফটো উপলব্ধ |
| 745 নাম : মুন হাসদা পিতাৰ নাম: মৈচা হাসদা ঘৰ নং : 145 বয়স : 27 লিঙ্গ : মহিলা | PUZ0078261 ফটো উপলব্ধ | 746 নাম : বিনন হাসদা পিতাৰ নাম: বিহু হাসদা ঘৰ নং : 145 বয়স : 23 লিঙ্গ : পুৰুষ | PUZ0078360 ফটো উপলব্ধ | 747 নাম : চুক নত গঞ্জ স্বামীৰ নাম: পুতু গঞ্জ ঘৰ নং : ১৪৬ বয়স : 80 লিঙ্গ : মহিলা | MLF2638928 ফটো উপলব্ধ |
| 748 নাম : ৰেন গঞ্জ পিতাৰ নাম: পুতু গঞ্জ ঘৰ নং : ১৪৬ বয়স : 50 লিঙ্গ : মহিলা | MLF2638939 ফটো উপলব্ধ | 749 নাম : উমেশ গঞ্জ পিতাৰ নাম: পুতু গঞ্জ ঘৰ নং : ১৪৬ বয়স : 45 লিঙ্গ : পুৰুষ | MLF2638940 ফটো উপলব্ধ | 750 নাম : জোনালী ৰাভা বৰা স্বামীৰ নাম: যুগল বৰা ঘৰ নং : 146 বয়স : 34 লিঙ্গ : মহিলা | MLF0484204 ফটো উপলব্ধ |



| | | | | | |
|--|--------------------------|---|--------------------------|--|--------------------------|
| 751 নাম : তুলসী মুড়া পিতাৰ নাম: অৰুন গঞ্জ ঘৰ নং : 189 বয়স : 45 লিঙ্গ : পুৰুষ | MLF2638951 ফটো উপলব্ধ | 752 নাম : জান মুন্ডা পিতাৰ নাম: অৰুন গঞ্জ ঘৰ নং : 189 বয়স : 43 লিঙ্গ : পুৰুষ | MLF0025106 ফটো উপলব্ধ | 753 নাম : পূৰ্ণিমা মুড়া স্বামীৰ নাম: তুলসী মুড়া ঘৰ নং : 189 বয়স : 40 লিঙ্গ : মহিলা | MLF2638962 ফটো উপলব্ধ |
| 754 নাম : চিলা মুন্ডা স্বামীৰ নাম: জান মুন্ডা ঘৰ নং : 189 বয়স : 38 লিঙ্গ : মহিলা | MLF0025155 ফটো উপলব্ধ | 755 নাম : দেবাবু মুড়া পিতাৰ নাম: ভোগেশ্বৰ গঞ্জ ঘৰ নং : 188 বয়স : 55 লিঙ্গ : পুৰুষ | MLF2638973 ফটো উপলব্ধ | 756 নাম : মহিলা মুড়া স্বামীৰ নাম: দেবাবু গঞ্জ ঘৰ নং : 188 বয়স : 50 লিঙ্গ : মহিলা | MLF2638984 ফটো উপলব্ধ |
| 757 নাম : মীৰা গঞ্জ স্বামীৰ নাম: দেবাবু গঞ্জ ঘৰ নং : 188 বয়স : 47 লিঙ্গ : মহিলা | MLF2638995 ফটো উপলব্ধ | 758 নাম : চিৰা মুড়া পিতাৰ নাম: দেবাবু মুড়া ঘৰ নং : 188 বয়স : 30 লিঙ্গ : পুৰুষ | MLF0025676 ফটো উপলব্ধ | 759 নাম : বিমা মুড়া স্বামীৰ নাম: বিটু মুড়া ঘৰ নং : 148 বয়স : 28 লিঙ্গ : মহিলা | MLF5065172 ফটো উপলব্ধ |
| 760 নাম : বিটু মুড়া পিতাৰ নাম: দেবাবু মুড়া ঘৰ নং : 188 বয়স : 27 লিঙ্গ : পুৰুষ | MLF0345736 ফটো উপলব্ধ | 761 নাম : আচিন মুড়া পিতাৰ নাম: দেবাবু মুড়া ঘৰ নং : 148 বয়স : 21 লিঙ্গ : পুৰুষ | MLF5065503 ফটো উপলব্ধ | 762 নাম : দেৱতী গোৱালা স্বামীৰ নাম: শিৱপ্ৰসাদ গোৱালা ঘৰ নং : 189 বয়স : 53 লিঙ্গ : মহিলা | MLF1679738 ফটো উপলব্ধ |
| 763 নাম : চন্দ্ৰ গোৱালা পিতাৰ নাম: ভটিয়া গোৱালা ঘৰ নং : 189 বয়স : 50 লিঙ্গ : পুৰুষ | MLF2639045 ফটো উপলব্ধ | 764 নাম : অজিত গোৱালা পিতাৰ নাম: ভটিয়া গঞ্জ ঘৰ নং : 189 বয়স : 48 লিঙ্গ : পুৰুষ | MLF2639012 ফটো উপলব্ধ | 765 নাম : সঞ্জীৱ গোৱালা পিতাৰ নাম: ভটিয়া গোৱালা ঘৰ নং : 189 বয়স : 45 লিঙ্গ : পুৰুষ | MLF2639023 ফটো উপলব্ধ |
| 766 নাম : দিপালী গোৱালা স্বামীৰ নাম: অজিত গোৱালা ঘৰ নং : 149 বয়স : 41 লিঙ্গ : মহিলা | PUZ0123968 ফটো উপলব্ধ | 767 নাম : পিংকি গুৱালা স্বামীৰ নাম: সঞ্জীৱ গোৱালা ঘৰ নং : 149 বয়স : 35 লিঙ্গ : মহিলা | MLF0517375 ফটো উপলব্ধ | 768 নাম : বন্দনা গোৱালা স্বামীৰ নাম: বানা গোৱালা ঘৰ নং : 189 বয়স : 33 লিঙ্গ : মহিলা | MLF0163469 ফটো উপলব্ধ |
| 769 নাম : ববিতা গোৱালা পিতাৰ নাম: চন্দ্ৰ গোৱালা ঘৰ নং : 149 বয়স : 25 লিঙ্গ : মহিলা | MLF5076963 ফটো উপলব্ধ | 770 নাম : বেণু গোৱালা স্বামীৰ নাম: চন্দ্ৰ গোৱালা ঘৰ নং : 189 বয়স : 42 লিঙ্গ : মহিলা | MLF2639056 ফটো উপলব্ধ | 771 নাম : মনেশ্বৰী গড় স্বামীৰ নাম: মঙল গড় ঘৰ নং : 150 বয়স : 65 লিঙ্গ : মহিলা | MLF2639078 ফটো উপলব্ধ |
| 772 নাম : বাম গড় পিতাৰ নাম: মঙ্গল গড় ঘৰ নং : 150 বয়স : 44 লিঙ্গ : পুৰুষ | MLF2639089 ফটো উপলব্ধ | 773 নাম : ৰবি গড় পিতাৰ নাম: মংগল গড় ঘৰ নং : 150 বয়স : 43 লিঙ্গ : পুৰুষ | MLF2639090 ফটো উপলব্ধ | 774 নাম : পঞ্চমী গড় স্বামীৰ নাম: ৰবি গড় ঘৰ নং : 150 বয়স : 39 লিঙ্গ : মহিলা | MLF0270041 ফটো উপলব্ধ |
| 775 নাম : বিধান গড় পিতাৰ নাম: মঙ্গল গড় ঘৰ নং : 150 বয়স : 38 লিঙ্গ : পুৰুষ | MLF2639103 ফটো উপলব্ধ | 776 নাম : সুমতী গড় স্বামীৰ নাম: বাম গড় ঘৰ নং : 150 বয়স : 38 লিঙ্গ : মহিলা | MLF1679852 ফটো উপলব্ধ | 777 নাম : গীতা চৰকাৰ গড় স্বামীৰ নাম: নবীন গড় ঘৰ নং : 150 বয়স : 34 লিঙ্গ : মহিলা | MLF0027136 ফটো উপলব্ধ |
| 778 নাম : নবীন গড় পিতাৰ নাম: মংগল গড় ঘৰ নং : 150 বয়স : 32 লিঙ্গ : পুৰুষ | MLF0027169 ফটো উপলব্ধ | 779 নাম : ৰাধা চাহু পিতাৰ নাম: নৌৰঙ্গ চাহু ঘৰ নং : 151 বয়স : 47 লিঙ্গ : পুৰুষ | MLF2639125 ফটো উপলব্ধ | 780 নাম : মামণি চাহু স্বামীৰ নাম: ৰাধা চাহু ঘৰ নং : 151 বয়স : 45 লিঙ্গ : মহিলা | MLF2639136 ফটো উপলব্ধ |



| | | | | | |
|--|--------------------------|--|--------------------------|---|--------------------------|
| 781 নাম : পিন্টু চাহ পিতাৰ নাম: বাধা চাহ ঘৰ নং : 151 বয়স : 27 লিঙ্গ : পুৰুষ | MLF0552489 ফটো উপলব্ধ | 782 নাম : পিংকী চাহ পিতাৰ নাম: বাধা চাহ ঘৰ নং : 151 বয়স : 24 লিঙ্গ : মহিলা | MLF0516773 ফটো উপলব্ধ | 783 নাম : দিবাকৰ তাঁতী পিতাৰ নাম: ভাস্কৰ তাঁতী ঘৰ নং : 153 বয়স : 46 লিঙ্গ : পুৰুষ | MLF2639181 ফটো উপলব্ধ |
| 784 নাম : প্ৰদীপ তাতী পিতাৰ নাম: ভাস্কৰ তাতী ঘৰ নং : 153 বয়স : 44 লিঙ্গ : পুৰুষ | MLF2639205 ফটো উপলব্ধ | 785 নাম : মইনা তাতী স্বামীৰ নাম: দিবাকৰ তাতী ঘৰ নং : 153 বয়স : 43 লিঙ্গ : মহিলা | MLF2639192 ফটো উপলব্ধ | 786 নাম : ববিতা তাতী স্বামীৰ নাম: প্ৰদীপ তাতী ঘৰ নং : 153 বয়স : 42 লিঙ্গ : মহিলা | MLF2639216 ফটো উপলব্ধ |
| 787 নাম : গণেশ তাতী পিতাৰ নাম: ভাস্কৰ তাতী ঘৰ নং : 153 বয়স : 39 লিঙ্গ : পুৰুষ | MLF2639227 ফটো উপলব্ধ | 788 নাম : বিজয় তাঁতী পিতাৰ নাম: প্ৰদীপ তাঁতী ঘৰ নং : 153 বয়স : 26 লিঙ্গ : পুৰুষ | MLF0227082 ফটো উপলব্ধ | 789 নাম : সুৰভি তাঁতী পিতাৰ নাম: প্ৰদীপ তাঁতী ঘৰ নং : 153 বয়স : 25 লিঙ্গ : মহিলা | MLF0552471 ফটো উপলব্ধ |
| 790 নাম : দুল হাসদা পিতাৰ নাম: ৰমেশ হাসদা ঘৰ নং : 153 বয়স : 21 লিঙ্গ : পুৰুষ | PUZ0120196 ফটো উপলব্ধ | 791 নাম : মংগলী গোৱালা স্বামীৰ নাম: ৰামপ্ৰসাদ গোৱালা ঘৰ নং : 158 বয়স : 75 লিঙ্গ : মহিলা | MLF2639238 ফটো উপলব্ধ | 792 নাম : প্ৰমিলা গুৱালা স্বামীৰ নাম: জয়প্ৰকাশ গুৱালা ঘৰ নং : 158 বয়স : 42 লিঙ্গ : মহিলা | MLF2639261 ফটো উপলব্ধ |
| 793 নাম : জয়প্ৰকাশ গোৱালা পিতাৰ নাম: ৰামপ্ৰসাদ গোৱালা ঘৰ নং : 158 বয়স : 41 লিঙ্গ : পুৰুষ | MLF2639249 ফটো উপলব্ধ | 794 নাম : পুষ্পা চাওঁতাল পিতাৰ নাম: মনোজ চাওঁতাল ঘৰ নং : 154 বয়স : 20 লিঙ্গ : মহিলা | PUZ0010371 ফটো উপলব্ধ | 795 নাম : ৰূপেশ গুৱালা পিতাৰ নাম: দুৰ্গা গোৱালা ঘৰ নং : 155 বয়স : 55 লিঙ্গ : পুৰুষ | MLF2639272 ফটো উপলব্ধ |
| 796 নাম : আইকন গোৱালা স্বামীৰ নাম: ৰূপেশ গোৱালা ঘৰ নং : 155 বয়স : 50 লিঙ্গ : মহিলা | MLF2639283 ফটো উপলব্ধ | 797 নাম : বিপল গোৱালা পিতাৰ নাম: ৰূপেশ গোৱালা ঘৰ নং : 155 বয়স : 39 লিঙ্গ : পুৰুষ | MLF0359299 ফটো উপলব্ধ | 798 নাম : নিতুল গোৱালা পিতাৰ নাম: ৰূপেশ গোৱালা ঘৰ নং : 155 বয়স : 30 লিঙ্গ : পুৰুষ | MLF0356501 ফটো উপলব্ধ |
| 799 নাম : প্ৰেমা বৰুৱা স্বামীৰ নাম: নোমলচন্দ্ৰ বৰুৱা ঘৰ নং : 156 বয়স : 75 লিঙ্গ : মহিলা | MLF2639307 ফটো উপলব্ধ | 800 নাম : ইৰা ছেত্ৰী পিতাৰ নাম: অমল ছেত্ৰী ঘৰ নং : 156 বয়স : 40 লিঙ্গ : মহিলা | PUZ0124040 ফটো উপলব্ধ | 801 নাম : জন্টা বৰুৱা পিতাৰ নাম: নোমল বৰুৱা ঘৰ নং : 156 বয়স : 39 লিঙ্গ : পুৰুষ | MLF2639330 ফটো উপলব্ধ |
| 802 নাম : ৰাজীৱ বৰুৱা পিতাৰ নাম: নোমল বৰুৱা ঘৰ নং : 156 বয়স : 39 লিঙ্গ : পুৰুষ | MLF2639341 ফটো উপলব্ধ | 803 নাম : তুলিকা তামূলী বৰুৱা স্বামীৰ নাম: জন্টা বৰুৱা ঘৰ নং : 156 বয়স : 38 লিঙ্গ : মহিলা | MLF2639363 ফটো উপলব্ধ | 804 নাম : চুচিলা বৰুৱা স্বামীৰ নাম: ৰাজীৱ বৰুৱা ঘৰ নং : 156 বয়স : 35 লিঙ্গ : মহিলা | MLF2639352 ফটো উপলব্ধ |
| 805 নাম : জয়মতী কৰ্মকাৰ স্বামীৰ নাম: কুশোল কৰ্মকাৰ ঘৰ নং : 156 বয়স : 34 লিঙ্গ : মহিলা | PUZ0119933 ফটো উপলব্ধ | 806 নাম : ডিম্বেশ্বৰ বৰাইক পিতাৰ নাম: জগলু বৰাইক ঘৰ নং : 159 বয়স : 80 লিঙ্গ : পুৰুষ | MLF2639374 ফটো উপলব্ধ | 807 নাম : চিলা বৰাইক পিতাৰ নাম: ডিম্বেশ্বৰ বৰাইক ঘৰ নং : 159 বয়স : 39 লিঙ্গ : মহিলা | MLF2639385 ফটো উপলব্ধ |
| E 808 নাম : শঙ্কৰ বৰাইক পিতাৰ নাম: যতন বৰাইক ঘৰ নং : 158 বয়স : 80 লিঙ্গ : পুৰুষ | MLF2639396 ফটো উপলব্ধ | 809 নাম : দুৰ্ব বৰাইক পিতাৰ নাম: শংকৰ বৰাইক ঘৰ নং : 158 বয়স : 36 লিঙ্গ : পুৰুষ | MLF0346445 ফটো উপলব্ধ | 810 নাম : দীৰীয়া মুণ্ডা বৰাইক স্বামীৰ নাম: দুৰ্ব বৰাইক ঘৰ নং : 158 বয়স : 34 লিঙ্গ : মহিলা | MLF0356659 ফটো উপলব্ধ |



| | | | | | |
|--|--------------------------|--|--------------------------|--|--------------------------|
| 811 নাম : বীনা নায়ক স্বামীৰ নাম: উদয় নায়ক ঘৰ নং : ১৫৯ বয়স : 56 লিঙ্গ : মহিলা | MLF2639421 ফটো উপলব্ধ | # 812 নাম : ছাবিনা টুডু স্বামীৰ নাম: দেৱীৰা টুডু ঘৰ নং : ৩২ বয়স : 34 লিঙ্গ : মহিলা | PUZ0132704 ফটো উপলব্ধ | 813 নাম : অপ নায়ক পিতাৰ নাম: উদয় নায়ক ঘৰ নং : ১৫৯ বয়স : 32 লিঙ্গ : পুৰুষ | MLF0030098 ফটো উপলব্ধ |
| 814 নাম : ললিত নায়ক মাতৃৰ নাম: বীনা নায়ক ঘৰ নং : 159 বয়স : 28 লিঙ্গ : পুৰুষ | PUZ0104851 ফটো উপলব্ধ | 815 নাম : হিৰণ্য নায়ক পিতাৰ নাম: উদয় নায়ক ঘৰ নং : ১৫৯ বয়স : 24 লিঙ্গ : পুৰুষ | MLF0487405 ফটো উপলব্ধ | 816 নাম : মহত চৌহান পিতাৰ নাম: মহাবীৰ চৌহান ঘৰ নং : ১৬০ বয়স : 90 লিঙ্গ : পুৰুষ | MLF2639432 ফটো উপলব্ধ |
| 817 নাম : জয়নাৰায়ণ চৌহান পিতাৰ নাম: মহাবীৰ চৌহান ঘৰ নং : ১৬০ বয়স : 60 লিঙ্গ : পুৰুষ | MLF2639487 ফটো উপলব্ধ | 818 নাম : উমত চৌহান স্বামীৰ নাম: জয়নাৰায় চৌহান ঘৰ নং : ১৬০ বয়স : 55 লিঙ্গ : মহিলা | MLF2639498 ফটো উপলব্ধ | 819 নাম : ৰাধেশ্যাম মাহাতু পিতাৰ নাম: চন্দ্ৰেশ্বৰ মাহাতু ঘৰ নং : ১৬০ বয়স : 40 লিঙ্গ : পুৰুষ | MLF2639465 ফটো উপলব্ধ |
| 820 নাম : ববিতা দেবী স্বামীৰ নাম: ৰাধেশ্যাম মাহাতু ঘৰ নং : ১৬০ বয়স : 39 লিঙ্গ : মহিলা | MLF2639476 ফটো উপলব্ধ | 821 নাম : ৰামায়ণ মাহাতু পিতাৰ নাম: ৰাধেশ্যাম মাহাতু ঘৰ নং : 160 বয়স : 21 লিঙ্গ : পুৰুষ | MLF5065602 ফটো উপলব্ধ | 822 নাম : কৈলাশ সাহানী পিতাৰ নাম: ভদৰ সাহানী ঘৰ নং : ১৬১ বয়স : 70 লিঙ্গ : পুৰুষ | MLF2639501 ফটো উপলব্ধ |
| 823 নাম : সুবধী সাহানী স্বামীৰ নাম: কৈলাশ সাহানী ঘৰ নং : ১৬১ বয়স : 62 লিঙ্গ : মহিলা | MLF2639512 ফটো উপলব্ধ | 824 নাম : সমিত্ৰা সাহানী পিতাৰ নাম: কৈলাশ সাহানী ঘৰ নং : ১৬১ বয়স : 38 লিঙ্গ : মহিলা | MLF2639523 ফটো উপলব্ধ | 825 নাম : নন্দ সাহানী পিতাৰ নাম: কৈলাশ সাহানী ঘৰ নং : ১৬১ বয়স : 29 লিঙ্গ : পুৰুষ | MLF0031476 ফটো উপলব্ধ |
| 826 নাম : মায়ী মুড়া পিতাৰ নাম: দেবাবু মুড়া ঘৰ নং : ১৬৭ বয়স : 90 লিঙ্গ : পুৰুষ | MLF2639545 ফটো উপলব্ধ | 827 নাম : মহেশ মুড়া পিতাৰ নাম: দেবাবু মুড়া ঘৰ নং : ১৬৭ বয়স : 40 লিঙ্গ : পুৰুষ | MLF2639556 ফটো উপলব্ধ | 828 নাম : শান্তি মুড়া স্বামীৰ নাম: মহেশ মুড়া ঘৰ নং : ১৬৭ বয়স : 39 লিঙ্গ : মহিলা | MLF2639567 ফটো উপলব্ধ |
| 829 নাম : ৰমেশ মুড়া পিতাৰ নাম: দেবাবু মুড়া ঘৰ নং : ১৬৭ বয়স : 32 লিঙ্গ : পুৰুষ | MLF0167619 ফটো উপলব্ধ | 830 নাম : পুনম মুড়া স্বামীৰ নাম: ৰমেশ মুড়া ঘৰ নং : ১৬৭ বয়স : 30 লিঙ্গ : মহিলা | MLF0271783 ফটো উপলব্ধ | 831 নাম : নিতু চৌহান পিতাৰ নাম: লক্ষণ চৌহান ঘৰ নং : ১৬৮ বয়স : 24 লিঙ্গ : মহিলা | MLF0470377 ফটো উপলব্ধ |
| 832 নাম : লখন চৌহান পিতাৰ নাম: মোতিচাঁদ চৌহান ঘৰ নং : ১৬৯ বয়স : 45 লিঙ্গ : পুৰুষ | MLF2639589 ফটো উপলব্ধ | 833 নাম : মালতী চৌহান স্বামীৰ নাম: লক্ষণ চৌহান ঘৰ নং : ১৬৯ বয়স : 43 লিঙ্গ : মহিলা | MLF2639590 ফটো উপলব্ধ | 834 নাম : হেকমত আলি পিতাৰ নাম: আচাৰ আলি ঘৰ নং : ১৭০ বয়স : 58 লিঙ্গ : পুৰুষ | MLF2639603 ফটো উপলব্ধ |
| 835 নাম : জমিলা বেগম স্বামীৰ নাম: হেকমত আলি ঘৰ নং : ১৭০ বয়স : 56 লিঙ্গ : মহিলা | MLF2639614 ফটো উপলব্ধ | 836 নাম : মনোৰা বেগম পিতাৰ নাম: ইউনুছ আলি ঘৰ নং : 170 বয়স : 35 লিঙ্গ : মহিলা | BYH8235209 ফটো উপলব্ধ | 837 নাম : ইলিয়াছ আলি পিতাৰ নাম: হেকমত আলি ঘৰ নং : 170 বয়স : 26 লিঙ্গ : পুৰুষ | MLF0227231 ফটো উপলব্ধ |
| 838 নাম : হাতেম আলি পিতাৰ নাম: আচাৰ আলি ঘৰ নং : ১৭১ বয়স : 52 লিঙ্গ : পুৰুষ | MLF2639636 ফটো উপলব্ধ | 839 নাম : মনুবাৰা বেগম স্বামীৰ নাম: হাতেম আলি ঘৰ নং : ১৭১ বয়স : 48 লিঙ্গ : মহিলা | MLF2639647 ফটো উপলব্ধ | 840 নাম : হানিফ আলি পিতাৰ নাম: আচাৰ আলি ঘৰ নং : ১৭১ বয়স : 45 লিঙ্গ : পুৰুষ | MLF2639658 ফটো উপলব্ধ |



| | | | | | |
|--|--------------------------|--|--------------------------|---|--------------------------|
| 841 নাম : চিমৰন বেগম পিতাৰ নাম: হানিফ আলি ঘৰ নং : ১৭১ বয়স : 24 লিঙ্গ : মহিলা | MLF0470773 ফটো উপলব্ধ | 842 নাম : সুভম আলি পিতাৰ নাম: হাতেম আলি ঘৰ নং : ১৭১ বয়স : 24 লিঙ্গ : পুৰুষ | MLF0487272 ফটো উপলব্ধ | 843 নাম : উমে হানী বেগম স্বামীৰ নাম: সুভম আলি ঘৰ নং : 171 বয়স : 23 লিঙ্গ : মহিলা | PUZ0049841 ফটো উপলব্ধ |
| 844 নাম : মিনাৰা বেগম স্বামীৰ নাম: হানিফ আলি ঘৰ নং : ১৭২ বয়স : 42 লিঙ্গ : মহিলা | MLF2639669 ফটো উপলব্ধ | 845 নাম : সিৰাজ মুণ্ডা পিতাৰ নাম: বৌধন মুণ্ডা ঘৰ নং : ১৭২ বয়স : 25 লিঙ্গ : পুৰুষ | MLF0442327 ফটো উপলব্ধ | 846 নাম : চৰিফা বেগম পিতাৰ নাম: হানিফ আলী ঘৰ নং : 172 বয়স : 20 লিঙ্গ : মহিলা | PUZ0026930 ফটো উপলব্ধ |
| 847 নাম : জামেচা বেগম স্বামীৰ নাম: মিৰাজ আলি ঘৰ নং : ১৭৩ বয়স : 55 লিঙ্গ : মহিলা | MLF2639670 ফটো উপলব্ধ | 848 নাম : ডালিম আলি পিতাৰ নাম: মিৰাজ আলি ঘৰ নং : ১৭৩ বয়স : 40 লিঙ্গ : পুৰুষ | MLF2639681 ফটো উপলব্ধ | 849 নাম : মনিকা বাক্কে স্বামীৰ নাম: চুকৰা বাক্কে ঘৰ নং : ১৭৩ বয়স : 36 লিঙ্গ : মহিলা | MLF0099580 ফটো উপলব্ধ |
| 850 নাম : বজীদা বেগম স্বামীৰ নাম: ডালিম আলি ঘৰ নং : ১৭৩ বয়স : 36 লিঙ্গ : মহিলা | MLF2639716 ফটো উপলব্ধ | 851 নাম : অহিদুল আলি পিতাৰ নাম: মিৰাজ আলি ঘৰ নং : ১৭৩ বয়স : 35 লিঙ্গ : পুৰুষ | MLF2639692 ফটো উপলব্ধ | 852 নাম : জ্যোৎস্না বেগম স্বামীৰ নাম: বহিমদ্দিন আলি ঘৰ নং : ১৭৩ বয়স : 34 লিঙ্গ : মহিলা | MLF0305169 ফটো উপলব্ধ |
| 853 নাম : ছফিকুল আলী পিতাৰ নাম: মিৰাজ আলী ঘৰ নং : ১৭৩ বয়স : 34 লিঙ্গ : পুৰুষ | MLF2639705 ফটো উপলব্ধ | 854 নাম : বোন্না বেগম স্বামীৰ নাম: অহিদুল আলি ঘৰ নং : 173 বয়স : 33 লিঙ্গ : মহিলা | MLF0495291 ফটো উপলব্ধ | 855 নাম : ফাতিমা বেগম স্বামীৰ নাম: ছফিকুল আলি ঘৰ নং : ১৭৩ বয়স : 30 লিঙ্গ : মহিলা | MLF0100362 ফটো উপলব্ধ |
| 856 নাম : মনতাজ আলী অন্যান্য: মনসৰ আলী ঘৰ নং : 173 বয়স : 20 লিঙ্গ : পুৰুষ | PUZ0005611 ফটো উপলব্ধ | 857 নাম : অশোক দৰা পিতাৰ নাম: চিতনা দৰা ঘৰ নং : ১৭৫ বয়স : 59 লিঙ্গ : পুৰুষ | MLF2639738 ফটো উপলব্ধ | 858 নাম : হানা দৰা স্বামীৰ নাম: অশোক দৰা ঘৰ নং : ১৭৫ বয়স : 50 লিঙ্গ : মহিলা | MLF2639749 ফটো উপলব্ধ |
| 859 নাম : পম্পা ভূমিজ দৰা স্বামীৰ নাম: সমুজ্জল দৰা ঘৰ নং : ১৭৫ বয়স : 37 লিঙ্গ : মহিলা | MLF0552794 ফটো উপলব্ধ | 860 নাম : সমুজ্জল ডোৰা পিতাৰ নাম: অশোক ডোৰা ঘৰ নং : ১৭৫ বয়স : 35 লিঙ্গ : পুৰুষ | MLF2639727 ফটো উপলব্ধ | 861 নাম : মনজিত দৰা পিতাৰ নাম: অশোক দৰা ঘৰ নং : ১৭৫ বয়স : 30 লিঙ্গ : পুৰুষ | MLF0036707 ফটো উপলব্ধ |
| 862 নাম : ববিতা পাত্ৰ দৰা স্বামীৰ নাম: মনজিত দৰা ঘৰ নং : ১৭৫ বয়স : 28 লিঙ্গ : মহিলা | MLF0036848 ফটো উপলব্ধ | 863 নাম : বাপুৰাম বাক্তি পিতাৰ নাম: ইন্দ্ৰ বাক্তি ঘৰ নং : ১৭৬ বয়স : 68 লিঙ্গ : পুৰুষ | MLF2639761 ফটো উপলব্ধ | 864 নাম : সুমিত্ৰা বাক্তি স্বামীৰ নাম: বাপুৰাম বাক্তি ঘৰ নং : ১৭৬ বয়স : 62 লিঙ্গ : মহিলা | MLF2639772 ফটো উপলব্ধ |
| 865 নাম : হৰেন বাক্তি পিতাৰ নাম: বাপুৰাম বাক্তি ঘৰ নং : ১৭৬ বয়স : 40 লিঙ্গ : পুৰুষ | MLF2639783 ফটো উপলব্ধ | 866 নাম : বীনা বাক্তি পিতাৰ নাম: বাপুৰাম বাক্তি ঘৰ নং : ১৭৬ বয়স : 40 লিঙ্গ : মহিলা | MLF2639794 ফটো উপলব্ধ | 867 নাম : শিৱ বাক্তি পিতাৰ নাম: ভবেশ বাক্তি ঘৰ নং : ১৭৬ বয়স : 40 লিঙ্গ : পুৰুষ | MLF1679910 ফটো উপলব্ধ |
| 868 নাম : নন্দা বাক্তি স্বামীৰ নাম: হৰেন বাক্তি ঘৰ নং : ১৭৬ বয়স : 31 লিঙ্গ : মহিলা | MLF0356717 ফটো উপলব্ধ | 869 নাম : অনিতা চৌহান স্বামীৰ নাম: ৰামানন্দ চৌহান ঘৰ নং : ১৭৭ক বয়স : 42 লিঙ্গ : মহিলা | MLF2639841 ফটো উপলব্ধ | 870 নাম : ব্ৰহ্মানন্দ চৌহান পিতাৰ নাম: ফুলচন্দ চৌহান ঘৰ নং : ১৭৯ বয়স : 65 লিঙ্গ : পুৰুষ | MLF2639863 ফটো উপলব্ধ |



| | | | | | |
|--|--------------------------|---|--------------------------|--|--------------------------|
| 871 নাম : চম্পা চৌহান স্বামীৰ নাম: ব্ৰহ্মানন্দ চৌহান ঘৰ নং : ১৭৯ বয়স : 60 লিঙ্গ : মহিলা | MLF2639874 ফটো উপলব্ধ | 872 নাম : বামানন্দ চৌহান পিতাৰ নাম: ফুলচান্দ চৌহান ঘৰ নং : ১৭৯ বয়স : 50 লিঙ্গ : পুৰুষ | MLF2639852 ফটো উপলব্ধ | 873 নাম : সুনিতা চৌহান পিতাৰ নাম: ব্ৰহ্মানন্দ চৌহান ঘৰ নং : ১৭৯ বয়স : 40 লিঙ্গ : মহিলা | MLF2639885 ফটো উপলব্ধ |
| 874 নাম : মমতা চৌহান পিতাৰ নাম: ব্ৰহ্মানন্দ চৌহান ঘৰ নং : ১৭৯ বয়স : 36 লিঙ্গ : মহিলা | MLF2639896 ফটো উপলব্ধ | 875 নাম : অজিত চৌহান পিতাৰ নাম: ব্ৰহ্মানন্দ চৌহান ঘৰ নং : ১৭৯ বয়স : 33 লিঙ্গ : পুৰুষ | MLF0037796 ফটো উপলব্ধ | 876 নাম : সবিতা চৌহান পিতাৰ নাম: ব্ৰহ্মানন্দ চৌহান ঘৰ নং : ১৭৯ বয়স : 27 লিঙ্গ : মহিলা | MLF0099754 ফটো উপলব্ধ |
| 877 নাম : কিৰণ চৌহান পিতাৰ নাম: বামানন্দ চৌহান ঘৰ নং : 179 বয়স : 27 লিঙ্গ : মহিলা | MLF0099663 ফটো উপলব্ধ | 878 নাম : সুমন চৌহান পিতাৰ নাম: বামানন্দ চৌহান ঘৰ নং : 179 বয়স : 23 লিঙ্গ : মহিলা | MLF5088208 ফটো উপলব্ধ | 879 নাম : বাহুল গোস্বামী পিতাৰ নাম: ৰাজ কিচুৰ গোস্বামী ঘৰ নং : 180 বয়স : 24 লিঙ্গ : পুৰুষ | MLF5073622 ফটো উপলব্ধ |
| 880 নাম : মনিকা গোস্বামী স্বামীৰ নাম: বাহুল গোস্বামী ঘৰ নং : 180 বয়স : 22 লিঙ্গ : মহিলা | MLF5073614 ফটো উপলব্ধ | 881 নাম : ৰহিত গোৱালা পিতাৰ নাম: চন্দ্ৰ প্ৰসাদ গোৱালা ঘৰ নং : 180 বয়স : 19 লিঙ্গ : পুৰুষ | PUZ0132563 ফটো উপলব্ধ | E 882 নাম : চম্বাৰী গড় স্বামীৰ নাম: মিহিৰলাল গড় ঘৰ নং : ১৮১ বয়স : 60 লিঙ্গ : মহিলা | MLF2639921 ফটো উপলব্ধ |
| 883 নাম : জন গড় পিতাৰ নাম: মিহিলাল গড় ঘৰ নং : ১৮১ বয়স : 33 লিঙ্গ : পুৰুষ | MLF0172437 ফটো উপলব্ধ | 884 নাম : ৰহিত গড় পিতাৰ নাম: মিহিলাল গড় ঘৰ নং : ১৮১ বয়স : 33 লিঙ্গ : পুৰুষ | MLF0172395 ফটো উপলব্ধ | 885 নাম : গবিন গড় পিতাৰ নাম: মিহিলাল গড় ঘৰ নং : ১৮১ বয়স : 31 লিঙ্গ : পুৰুষ | MLF0172429 ফটো উপলব্ধ |
| 886 নাম : জহীতা গড় মাতৃৰ নাম: চম্বাৰী গড় ঘৰ নং : ১৮১ বয়স : 28 লিঙ্গ : মহিলা | MLF0039206 ফটো উপলব্ধ | E 887 নাম : কুন্তি গড় স্বামীৰ নাম: চুকলাল গড় ঘৰ নং : ১৮২ বয়স : 59 লিঙ্গ : মহিলা | MLF2639943 ফটো উপলব্ধ | 888 নাম : পিলা গড় পিতাৰ নাম: চুকলাল গড় ঘৰ নং : ১৮২ বয়স : 38 লিঙ্গ : মহিলা | MLF2639954 ফটো উপলব্ধ |
| 889 নাম : ডেনা গড় মাতৃৰ নাম: কুন্তি গড় ঘৰ নং : ১৮২ বয়স : 38 লিঙ্গ : পুৰুষ | MLF0039438 ফটো উপলব্ধ | 890 নাম : চুনীতা গড় স্বামীৰ নাম: ডেনা গড় ঘৰ নং : ১৮২ বয়স : 36 লিঙ্গ : মহিলা | MLF0039479 ফটো উপলব্ধ | 891 নাম : জয়মতী গড় স্বামীৰ নাম: প্ৰেমলাল গড় ঘৰ নং : ১৮৩ বয়স : 55 লিঙ্গ : মহিলা | MLF2639965 ফটো উপলব্ধ |
| 892 নাম : অমৃত গড় পিতাৰ নাম: প্ৰেমলাল গড় ঘৰ নং : ১৮৩ বয়স : 33 লিঙ্গ : পুৰুষ | MLF0172999 ফটো উপলব্ধ | 893 নাম : সুৰজ গড় মাতৃৰ নাম: জয়মতী গড় ঘৰ নং : ১৮৩ বয়স : 30 লিঙ্গ : পুৰুষ | MLF0039875 ফটো উপলব্ধ | 894 নাম : অজয় গড় পিতাৰ নাম: প্ৰেমলাল গড় ঘৰ নং : ১৮৩ বয়স : 28 লিঙ্গ : পুৰুষ | MLF0400507 ফটো উপলব্ধ |



| | | |
|---|---|------------|
| 895 | 1 | PUZ0208744 |
| নাম : পল্লৱী বৰা তামুলী স্বামীৰ নাম : খগেন তামুলী ঘৰ নং : ৫৭ বয়স : 20 লিঙ্গ : মহিলা | | |
| ফটো উপলব্ধ | | |

| | | |
|---|---|------------|
| 896 | 1 | PUZ0208769 |
| নাম : ৰোহন চৌহান পিতাৰ নাম : লখন চৌহান ঘৰ নং : ১৬৯ বয়স : 19 লিঙ্গ : পুৰুষ | | |
| ফটো উপলব্ধ | | |

| | | |
|--|---|------------|
| 897 | 1 | PUZ0208785 |
| নাম : ৰীমা মুড়া পিতাৰ নাম : মহেশ মুড়া ঘৰ নং : ১৬৭ বয়স : 20 লিঙ্গ : মহিলা | | |
| ফটো উপলব্ধ | | |

| | | |
|---|---|------------|
| 898 | 1 | PUZ0208843 |
| নাম : লক্ষ্মীমনি ৰবিদাস অন্যান্য: মন ৰবিদাস ঘৰ নং : ৮৭ বয়স : 24 লিঙ্গ : মহিলা | | |
| ফটো উপলব্ধ | | |

| | | |
|---|---|------------|
| 899 | 1 | PUZ0208850 |
| নাম : সন্দেশ তামুলী পিতাৰ নাম : নবীন তামুলী ঘৰ নং : ৫৭ বয়স : 19 লিঙ্গ : পুৰুষ | | |
| ফটো উপলব্ধ | | |

| | | |
|---|---|------------|
| 900 | 1 | PUZ0208868 |
| নাম : পাৰ্বতী চাওঁতাল অন্যান্য: ভীম চাওঁতাল ঘৰ নং : ৮৬ বয়স : 22 লিঙ্গ : মহিলা | | |
| ফটো উপলব্ধ | | |

| | | |
|---|---|------------|
| 901 | 1 | PUZ0209007 |
| নাম : অনিতা চাওঁতাল স্বামীৰ নাম : ৰাজেন চাওঁতাল ঘৰ নং : ৭৬ বয়স : 36 লিঙ্গ : মহিলা | | |
| ফটো উপলব্ধ | | |

| | | |
|---|---|------------|
| 902 | 1 | PUZ0209619 |
| নাম : আমত গোৱালা পিতাৰ নাম : আজিত গোৱালা ঘৰ নং : ১৪৯ বয়স : 20 লিঙ্গ : পুৰুষ | | |
| ফটো উপলব্ধ | | |

| | | |
|---|---|------------|
| 903 | 1 | PUZ0209627 |
| নাম : অসিতা গোৱালা অন্যান্য: অজিত গোৱালা ঘৰ নং : ১৪৯ বয়স : 20 লিঙ্গ : মহিলা | | |
| ফটো উপলব্ধ | | |

| | | |
|--|---|------------|
| 904 | 1 | PUZ0209684 |
| নাম : দিপালী গোৱালা স্বামীৰ নাম : অজিত গোৱালা ঘৰ নং : ১৪৯ বয়স : 41 লিঙ্গ : মহিলা | | |
| ফটো উপলব্ধ | | |

| | | |
|---|---|------------|
| 905 | 1 | PUZ0209825 |
| নাম : দেবজিত ৰাজোৱাৰ পিতাৰ নাম : খগেন ৰাজোৱাৰ ঘৰ নং : ৬৯ বয়স : 20 লিঙ্গ : পুৰুষ | | |
| ফটো উপলব্ধ | | |

| | | |
|---|---|------------|
| 906 | 1 | PUZ0209882 |
| নাম : শিবা মাৰ্ভি পিতাৰ নাম : পানা মাৰ্ভি ঘৰ নং : ৩৬ বয়স : 21 লিঙ্গ : পুৰুষ | | |
| ফটো উপলব্ধ | | |

| | | |
|--|---|------------|
| 907 | 1 | PUZ0209973 |
| নাম : বিশ্বজিত মুণ্ডা পিতাৰ নাম : মহন মুড়া ঘৰ নং : ১৩৯ খ বয়স : 24 লিঙ্গ : পুৰুষ | | |
| ফটো উপলব্ধ | | |

| | | |
|---|---|------------|
| 908 | 1 | PUZ0210104 |
| নাম : অৰ্জুন চাওঁতাল অন্যান্য: সঞ্জয় চাওঁতাল ঘৰ নং : 73 বয়স : 27 লিঙ্গ : পুৰুষ | | |
| ফটো উপলব্ধ | | |

| | | |
|--|---|------------|
| 909 | 1 | PUZ0210120 |
| নাম : জোনালী মুৰ্মু চাউতাল অন্যান্য: সঞ্জয় চাউতাল ঘৰ নং : ৭৩ বয়স : 21 লিঙ্গ : মহিলা | | |
| ফটো উপলব্ধ | | |

| | | |
|---|---|------------|
| 910 | 1 | PUZ0210229 |
| নাম : চৰিফুল আলি পিতাৰ নাম : হাতেম আলি ঘৰ নং : ১৭১ বয়স : 21 লিঙ্গ : পুৰুষ | | |
| ফটো উপলব্ধ | | |

| | | |
|--|---|------------|
| 911 | 1 | PUZ0210260 |
| নাম : পংকজ চাওঁতাল পিতাৰ নাম : ভায়া চাওঁতাল ঘৰ নং : ৭৩ বয়স : 20 লিঙ্গ : পুৰুষ | | |
| ফটো উপলব্ধ | | |

| | | |
|---|---|------------|
| 912 | 1 | PUZ0210286 |
| নাম : ছবিন ৰাজোৱাৰ পিতাৰ নাম : শংকৰ ৰাজোৱাৰ ঘৰ নং : ৭২ বয়স : 19 লিঙ্গ : পুৰুষ | | |
| ফটো উপলব্ধ | | |

| | | |
|---|---|------------|
| 913 | 1 | PUZ0210294 |
| নাম : বকুল চাহানী পিতাৰ নাম : ৰবিন্দ্র সাহানী ঘৰ নং : ৯৮ ক বয়স : 19 লিঙ্গ : পুৰুষ | | |
| ফটো উপলব্ধ | | |

| | | |
|---|---|------------|
| 914 | 1 | PUZ0210369 |
| নাম : আৰিফ আহমেদ পিতাৰ নাম : মানিক আহমেদ ঘৰ নং : ১০৭ বয়স : 22 লিঙ্গ : পুৰুষ | | |
| ফটো উপলব্ধ | | |

| | | |
|---|---|------------|
| 915 | 1 | PUZ0210393 |
| নাম : নিভা বৰুৱা পিতাৰ নাম : দিগন্ত বৰুৱা ঘৰ নং : ৬৭ বয়স : 20 লিঙ্গ : মহিলা | | |
| ফটো উপলব্ধ | | |

| | | |
|---|---|------------|
| 916 | 1 | PUZ0210435 |
| নাম : দেবজিত পাণিকা পিতাৰ নাম : ৰাতুল পাণিকা ঘৰ নং : ১২১ বয়স : 20 লিঙ্গ : পুৰুষ | | |
| ফটো উপলব্ধ | | |

| | | |
|--|---|------------|
| 917 | 1 | PUZ0210633 |
| নাম : জেছমিন বেগম পিতাৰ নাম : ডালিম আলি ঘৰ নং : ১৭৩ বয়স : 18 লিঙ্গ : মহিলা | | |
| ফটো উপলব্ধ | | |

| | | |
|--|---|------------|
| 918 | 1 | PUZ0210666 |
| নাম : পখিলা ৰবিদাস পিতাৰ নাম : মন্তু ৰবিদাস ঘৰ নং : ১৩০ বয়স : 18 লিঙ্গ : মহিলা | | |
| ফটো উপলব্ধ | | |

| | | |
|--|---|------------|
| 919 | 1 | PUZ0210674 |
| নাম : আদিতা ৰবিদাস মাতৃৰ নাম : কুসুম ৰবিদাস ঘৰ নং : ১৩০ বয়স : 18 লিঙ্গ : পুৰুষ | | |
| ফটো উপলব্ধ | | |

| | | |
|--|---|------------|
| 920 | 1 | PUZ0210690 |
| নাম : লক্ষী চাওঁতাল স্বামীৰ নাম : বাপন চাওঁতাল ঘৰ নং : ৭৭ বয়স : 26 লিঙ্গ : মহিলা | | |
| ফটো উপলব্ধ | | |

| | | |
|---|---|------------|
| 921 | 1 | PUZ0210807 |
| নাম : প্ৰবিত ৰাজোৱাৰ পিতাৰ নাম : শংকৰ ৰাজোৱাৰ ঘৰ নং : ৭২ বয়স : 21 লিঙ্গ : পুৰুষ | | |
| ফটো উপলব্ধ | | |

| | | |
|---|---|------------|
| 922 | 1 | PUZ0210823 |
| নাম : বীনা ৰাজোৱাৰ অন্যান্য: অজয় ৰাজোৱাৰ ঘৰ নং : ৬৯ বয়স : 20 লিঙ্গ : মহিলা | | |
| ফটো উপলব্ধ | | |

| | | |
|--|---|------------|
| 923 | 1 | PUZ0210872 |
| নাম : ৰাজ ৰাজোৱাৰ পিতাৰ নাম : অজয় ৰাজোৱাৰ ঘৰ নং : ৬৯ বয়স : 20 লিঙ্গ : পুৰুষ | | |
| ফটো উপলব্ধ | | |

| | | |
|---|---|------------|
| 924 | 1 | PUZ0211524 |
| নাম : দিপান্ত মুৰ্মু পিতাৰ নাম : বাৰ্বীলাল মুৰ্মু ঘৰ নং : ২৪ বয়স : 18 লিঙ্গ : পুৰুষ | | |
| ফটো উপলব্ধ | | |



| | | |
|---|---|--|
| <p>925 1 PUZ0211599</p> <p>নাম : ৰোহিত মুৰ্মু পিতাৰ নাম: জাগৰিণ মুৰ্মু ঘৰ নং : 80 বয়স : 18 লিঙ্গ : পুৰুষ</p> <p>ফটো উপলব্ধ</p> | <p>926 1 PUZ0211656</p> <p>নাম : হুনালী মুণ্ডা মাতৃৰ নাম: লক্ষী মুড়া ঘৰ নং : 8৬ বয়স : 19 লিঙ্গ : মহিলা</p> <p>ফটো উপলব্ধ</p> | <p>927 1 PUZ0211904</p> <p>নাম : সুমিৰ চাওতাল পিতাৰ নাম: সঞ্জয় চাওতাল ঘৰ নং : 8৯ বয়স : 19 লিঙ্গ : পুৰুষ</p> <p>ফটো উপলব্ধ</p> |
| <p>928 1 PUZ0211938</p> <p>নাম : শিবা চাওতাল পিতাৰ নাম: জানি চাওতাল ঘৰ নং : 8৮ বয়স : 19 লিঙ্গ : পুৰুষ</p> <p>ফটো উপলব্ধ</p> | <p>929 1 PUZ0212134</p> <p>নাম : লক্ষী ৰবিদাস পিতাৰ নাম: অবিতা ৰবিদাস ঘৰ নং : ৮৮ বয়স : 21 লিঙ্গ : মহিলা</p> <p>ফটো উপলব্ধ</p> | <p>930 1 PUZ0212241</p> <p>নাম : মহাবীৰ চাওতাল পিতাৰ নাম: ভীম চাওতাল ঘৰ নং : ৮৬ বয়স : 26 লিঙ্গ : পুৰুষ</p> <p>ফটো উপলব্ধ</p> |
| <p>931 1 PUZ0212449</p> <p>নাম : অজয় চৰেন পিতাৰ নাম: ৰাজেন চৰেন ঘৰ নং : ৫২ বয়স : 23 লিঙ্গ : পুৰুষ</p> <p>ফটো উপলব্ধ</p> | <p>932 1 PUZ0212480</p> <p>নাম : ৰোহন গৌতম পিতাৰ নাম: নোমাল গৌতম ঘৰ নং : 12 বয়স : 19 লিঙ্গ : পুৰুষ</p> <p>ফটো উপলব্ধ</p> | <p>933 1 PUZ0212704</p> <p>নাম : নিতু টুডু চাওতাল স্বামীৰ নাম: নিতেশ চাওতাল ঘৰ নং : 89 বয়স : 21 লিঙ্গ : মহিলা</p> <p>ফটো উপলব্ধ</p> |
| <p>934 1 PUZ0212886</p> <p>নাম : দেবা মুণ্ডা পিতাৰ নাম: দীনেশ মুড়া ঘৰ নং : 88 বয়স : 22 লিঙ্গ : পুৰুষ</p> <p>ফটো উপলব্ধ</p> | <p>935 1 PUZ0212878</p> <p>নাম : জোনমনি মুণ্ডা পিতাৰ নাম: দীনেশ মুড়া ঘৰ নং : 88 বয়স : 19 লিঙ্গ : মহিলা</p> <p>ফটো উপলব্ধ</p> | <p>936 1 PUZ0212837</p> <p>নাম : অৰ্জন চাওতাল পিতাৰ নাম: কানাই চাওতাল ঘৰ নং : 9৫ বয়স : 21 লিঙ্গ : পুৰুষ</p> <p>ফটো উপলব্ধ</p> |
| <p>937 1 PUZ0212787</p> <p>নাম : ৰোহিত চাওতাল পিতাৰ নাম: সুৰেশ চাওতাল ঘৰ নং : 8৮ বয়স : 18 লিঙ্গ : পুৰুষ</p> <p>ফটো উপলব্ধ</p> | <p>938 1 DCZ0499889</p> <p>নাম : সোনালী হাঁচদা পিতাৰ নাম: ভোগেশ্বৰ হাচদা ঘৰ নং : 91 বয়স : 25 লিঙ্গ : মহিলা</p> <p>ফটো উপলব্ধ</p> | <p>939 1 PUZ0060772</p> <p>নাম : লতা ছেত্ৰী স্বামীৰ নাম: পংকজ ছেত্ৰী ঘৰ নং : 251 বয়স : 20 লিঙ্গ : মহিলা</p> <p>ফটো উপলব্ধ</p> |



| | | |
|---|---|------------|
| 940 | 1 | PUZ0226050 |
| নাম : অনিকা চাওতাল পিতাৰ নাম: বাপন চাওতাল ঘৰ নং : ৭৭ বয়স : 18 লিঙ্গ : মহিলা | | ফটো উপলব্ধ |

| | | |
|---|---|------------|
| 941 | 1 | PUZ0226159 |
| নাম : লক্ষ্মীনা মাহাতু পিতাৰ নাম: বাধেশ্যাম মাহাতু ঘৰ নং : ১৬০ বয়স : 18 লিঙ্গ : মহিলা | | ফটো উপলব্ধ |

ভোটাৰৰ সাৰাংশ

A) ভোটাৰৰ সংখ্যা

| | তালিকাৰ প্ৰকাৰ | তালিকাৰ চিনাক্তকৰণ | ভোটাৰৰ সংখ্যা | | | | | | | |
|---|---------------------------------------|--------------------|---|-------|-----------|-----|-----|-----|-----|-----|
| | | | পুৰুষ | মহিলা | ওয় লিঙ্গ | মুঠ | | | | |
| I | মূল তালিকা | মূল তালিকা | বিশেষ সংশোধন, 2026 চনৰ পূৰ্বৰ 2025 চনৰ মূল তালিকাৰ লগত থকা সংযোজন সমূহ একত্ৰিতকৰন কৰা তালিকা। | | | | 410 | 484 | 0 | 894 |
| II | যোগ তালিকা | পৰিপূৰক 1 | বিশেষ সংক্ষিপ্ত সংশোধন, 2026 | | | | 26 | 19 | 0 | 45 |
| | | পৰিপূৰক 2 | অনবিচ্ছিন্ন সংশোধন 2026 | | | | 0 | 2 | 0 | 2 |
| | | | মুঠ | | | | 26 | 21 | 0 | 47 |
| III | বিয়োজন তালিকা | পৰিপূৰক 1 | বিশেষ সংক্ষিপ্ত সংশোধন, 2026 | | | | 12 | 9 | 0 | 21 |
| | | পৰিপূৰক 2 | অনবিচ্ছিন্ন সংশোধন 2026 | | | | 0 | 0 | 0 | 0 |
| | | | মুঠ | | | | 12 | 9 | 0 | 21 |
| IV | লিংগ ক্ষেত্ৰত পৰিবৰ্তনৰ বাবে পাৰ্থক্য | | | | | 0 | 0 | 0 | 0 | |
| এই সংশোধনৰ পিছত ভোটাৰ তালিকাত ভোটাৰৰ মুঠ সংখ্যা (I+II-III+IV) | | | | | | 424 | 496 | 0 | 920 | |

B) শুধৰনীৰ সংখ্যা

| তালিকাৰ প্ৰকাৰ | তালিকাৰ চিনাক্তকৰণ | শুধৰনীৰ সংখ্যা |
|----------------|------------------------------|----------------|
| পৰিপূৰক 1 | বিশেষ সংক্ষিপ্ত সংশোধন, 2026 | 3 |
| পৰিপূৰক 2 | অনবিচ্ছিন্ন সংশোধন 2026 | 1 |
| | মুঠ | 4 |

নিৰ্বাচক পঞ্জীয়ন বিষয়াৰ স্বাক্ষৰ

E-মৃত, S-স্থানান্তৰিত/ বাসস্থান পৰিবৰ্তন, R-প্ৰতিলিপি, M-নিখোজ, Q-অযোগ্য