



ভোটাৰ তালিকা 2026 S03 অসম

বিধানসভা সমষ্টিৰ নম্বৰ, নাম আৰু সংৰক্ষণৰ স্থিতি : 105 - বোকাখাত (সাধাৰণ)		খণ্ড নং : 57																			
এই বিধানসভা সমষ্টিত কোন সংসদীয় সমষ্টিৰ অন্তৰ্গত তাৰ নম্বৰ, নাম আৰু সংৰক্ষণ স্থিতি : 10 - কাজিৰঙা (সাধাৰণ)																					
1. সংশোধনৰ বিৱৰণ																					
সংশোধনৰ বছৰ	2026	তালিকাৰ চিনাক্তকৰণ																			
ভিত্তি তাৰিখ	01-04-2026	বিশেষ সংশোধন, 2026 চনৰ পূৰ্বৰ 2025 চনৰ মূল তালিকাৰ লগত থকা সংযোজন সমূহ একত্ৰিতকৰণ কৰা তালিকা।																			
সংশোধনৰ প্ৰকাৰ	বিশেষ সংশোধন 2026																				
প্ৰকাশনৰ তাৰিখ	23-03-2026																				
2. খণ্ড আৰু ভোটগ্ৰহন কেন্দ্ৰৰ বিৱৰণ																					
খণ্ডৰ অন্তৰ্গত এলেকা সমূহৰ নম্বৰ আৰু নাম																					
1-শিলজুৰী বাগান	<table style="width: 100%; border-collapse: collapse;"> <tr> <td style="width: 50%;">মূল চহৰ/গাওঁ</td> <td>: শিলজুৰী</td> </tr> <tr> <td>ৱাৰ্ড নং</td> <td>:</td> </tr> <tr> <td>ডাকঘৰ</td> <td>: বোকাখাত</td> </tr> <tr> <td>পুলিচ থানা</td> <td>: বোকাখাত থানা</td> </tr> <tr> <td>ব্লক</td> <td>: গোলাঘাট পশ্চিম বোকাখাত খণ্ড (পি-১)</td> </tr> <tr> <td>ৰাজহ চক্ৰ</td> <td>: বোকাখাত ৰাজহ চক্ৰ</td> </tr> <tr> <td>জিলা</td> <td>: গোলাঘাট</td> </tr> <tr> <td>পিনকোড</td> <td>: 785612</td> </tr> </table>					মূল চহৰ/গাওঁ	: শিলজুৰী	ৱাৰ্ড নং	:	ডাকঘৰ	: বোকাখাত	পুলিচ থানা	: বোকাখাত থানা	ব্লক	: গোলাঘাট পশ্চিম বোকাখাত খণ্ড (পি-১)	ৰাজহ চক্ৰ	: বোকাখাত ৰাজহ চক্ৰ	জিলা	: গোলাঘাট	পিনকোড	: 785612
মূল চহৰ/গাওঁ						: শিলজুৰী															
ৱাৰ্ড নং						:															
ডাকঘৰ						: বোকাখাত															
পুলিচ থানা						: বোকাখাত থানা															
ব্লক						: গোলাঘাট পশ্চিম বোকাখাত খণ্ড (পি-১)															
ৰাজহ চক্ৰ						: বোকাখাত ৰাজহ চক্ৰ															
জিলা	: গোলাঘাট																				
পিনকোড	: 785612																				
2-কাকজুৰি																					
3. ভোটগ্ৰহন কেন্দ্ৰৰ বিৱৰণ																					
ভোটগ্ৰহন কেন্দ্ৰৰ নম্বৰ আৰু নাম :	ভোটগ্ৰহন কেন্দ্ৰৰ প্ৰকাৰ (পুৰুষ/মহিলা/সাধাৰণ)		সাধাৰণ																		
57 - শিলজুৰী বাগান এল.পি. স্কুল	খণ্ডৰ অন্তৰ্গত সহায়ক ভোটগ্ৰহন কেন্দ্ৰৰ সংখ্যা :		0																		
ভোটগ্ৰহন কেন্দ্ৰৰ ঠিকনা :																					
শিলজুৰী বাগান এল.পি. স্কুল, কোঠা ১, শিলজুৰী																					
4. ভোটাৰৰ সংখ্যা																					
আৰম্ভনি ক্ৰমিক নং	শেষ ক্ৰমিক নং	মুঠ ভোটাৰ																			
		পুৰুষ	মহিলা	৩য় লিঙ্গ	মুঠ																
1	1013	465	520	0	985																

নিৰ্বাচক পঞ্জীয়ন বিষয়াৰ স্বাক্ষৰ



Nazri Naksha

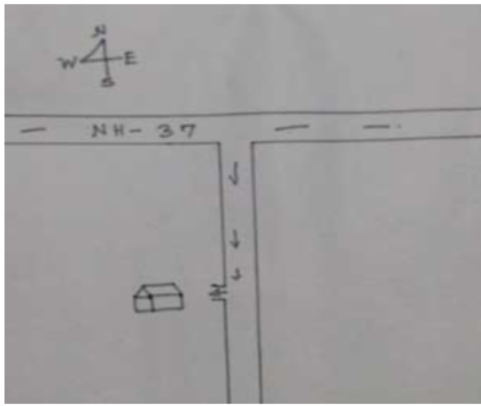

Google Map View



Polling Station Building Front View



ভোটগ্ৰহন কেন্দ্ৰৰ সন্মুখৰ দৃশ্য



Cad View

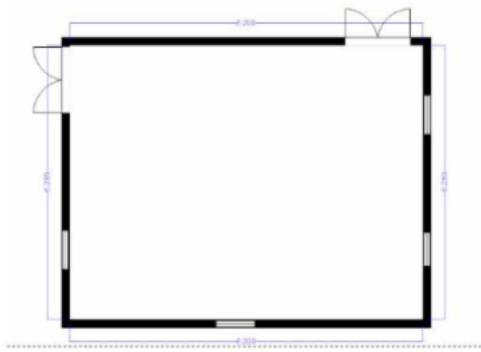

Key MAP View

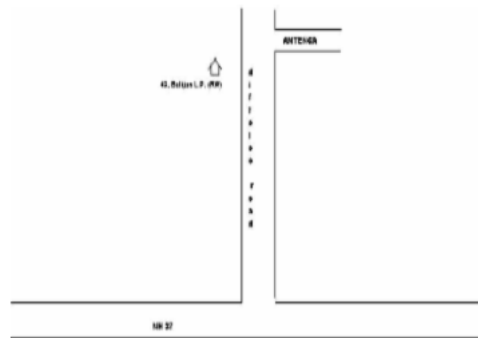



1 নাম : অনীল উৰাং পিতাৰ নাম: সন্ধিয়া উৰাং ঘৰ নং : 0 বয়স : 49 লিঙ্গ : পুৰুষ	MLF0327692 ফটো উপলব্ধ	2 নাম : দেৱ কৰ্মকাৰ পিতাৰ নাম: লক্ষ্যৰাম কৰ্মকাৰ ঘৰ নং : 0 বয়স : 30 লিঙ্গ : পুৰুষ	MLF1122316 ফটো উপলব্ধ	3 নাম : পূজা মুদি স্বামীৰ নাম: ৰাজু মুদি ঘৰ নং : 0 বয়স : 29 লিঙ্গ : মহিলা	MLF0571315 ফটো উপলব্ধ
4 নাম : সাবিত্ৰী পাণ্ডু স্বামীৰ নাম: অৰ্জুন পাণ্ডু ঘৰ নং : 0 বয়স : 28 লিঙ্গ : মহিলা	MLF1122019 ফটো উপলব্ধ	5 নাম : অৰ্জুন পাণ্ডু পিতাৰ নাম: পূৰ্ণাৰি পাণ্ডু ঘৰ নং : 0 বয়স : 26 লিঙ্গ : পুৰুষ	MLF1121953 ফটো উপলব্ধ	6 নাম : শান্তী পাণ্ডু স্বামীৰ নাম: পূৰ্ণাৰি পাণ্ডু ঘৰ নং : 0 বয়স : 26 লিঙ্গ : মহিলা	MLF1122001 ফটো উপলব্ধ
7 নাম : চুটু পাণ্ডু পিতাৰ নাম: পূৰ্ণাৰি পাণ্ডু ঘৰ নং : 0 বয়স : 26 লিঙ্গ : পুৰুষ	MLF1122290 ফটো উপলব্ধ	8 নাম : মঞ্জু গড় স্বামীৰ নাম: মনোজ গড় ঘৰ নং : 00 বয়স : 24 লিঙ্গ : মহিলা	MLF5064787 ফটো উপলব্ধ	9 নাম : বিশাল নায়ক পিতাৰ নাম: বাবলু নায়ক ঘৰ নং : 0 বয়স : 24 লিঙ্গ : পুৰুষ	PUZ0121319 ফটো উপলব্ধ
10 নাম : পখিলা পাণ্ডু স্বামীৰ নাম: চুটু পাণ্ডু ঘৰ নং : 0 বয়স : 21 লিঙ্গ : মহিলা	PUZ0067454 ফটো উপলব্ধ	S2 11 নাম : দিগন্ত ভূমিজ পিতাৰ নাম: নৃনা ভূমিজ ঘৰ নং : 0 বয়স : 19 লিঙ্গ : পুৰুষ	PUZ0152637 ফটো উপলব্ধ	12 নাম : চিং মাজি পিতাৰ নাম: বিচু মাজি ঘৰ নং : 1 বয়স : 55 লিঙ্গ : পুৰুষ	MLF1834588 ফটো উপলব্ধ
13 নাম : পৰ্ণিমা মাজি স্বামীৰ নাম: চিং মাজি ঘৰ নং : 1 বয়স : 44 লিঙ্গ : মহিলা	MLF0085514 ফটো উপলব্ধ	14 নাম : সুমন নায়ক স্বামীৰ নাম: আকাশ নায়ক ঘৰ নং : 01 বয়স : 22 লিঙ্গ : মহিলা	PUZ0141986 ফটো উপলব্ধ	15 নাম : অভিজিত চাওতাল পিতাৰ নাম: দীপক চাওতাল ঘৰ নং : 1 ক বয়স : 19 লিঙ্গ : পুৰুষ	PUZ0091256 ফটো উপলব্ধ
16 নাম : বিমলা চাওতাল স্বামীৰ নাম: মাচুম চাওতাল ঘৰ নং : 1 ক বয়স : 28 লিঙ্গ : মহিলা	MLF0083840 ফটো উপলব্ধ	17 নাম : নিৰমাই উৰাং চহিচ স্বামীৰ নাম: অৰ্জুন চহিচ ঘৰ নং : 1 ক বয়স : 26 লিঙ্গ : মহিলা	PUZ0035774 ফটো উপলব্ধ	18 নাম : মাচুম চাওতাল পিতাৰ নাম: ৰাজু চাওতাল ঘৰ নং : 1 (ক) বয়স : 33 লিঙ্গ : পুৰুষ	MLF0327601 ফটো উপলব্ধ
19 নাম : ৰাজকাপুৰ গোৱালা পিতাৰ নাম: পিটকু গোৱালা ঘৰ নং : 1 (খ) বয়স : 35 লিঙ্গ : পুৰুষ	MLF1153816 ফটো উপলব্ধ	20 নাম : ৰাপু গোৱালা পিতাৰ নাম: পিংকু গোৱালা ঘৰ নং : 1 (খ) বয়স : 27 লিঙ্গ : পুৰুষ	PUZ0114108 ফটো উপলব্ধ	21 নাম : অৰ্জুন চহিচ পিতাৰ নাম: চহন চহিচ ঘৰ নং : 1 (ক) বয়স : 27 লিঙ্গ : পুৰুষ	MLF0327700 ফটো উপলব্ধ
22 নাম : পাৰ্বতী মাজি পিতাৰ নাম: বিচু মাজি ঘৰ নং : 1 ক বয়স : 50 লিঙ্গ : মহিলা	MLF1834599 ফটো উপলব্ধ	23 নাম : পিংকু গুৱালা পিতাৰ নাম: ভীম গুৱালা ঘৰ নং : 1 খ বয়স : 49 লিঙ্গ : পুৰুষ	MLF1834566 ফটো উপলব্ধ	24 নাম : জয়ন্তী গুৱালা স্বামীৰ নাম: পিংকু গুৱালা ঘৰ নং : 1 খ বয়স : 44 লিঙ্গ : মহিলা	MLF1834577 ফটো উপলব্ধ
25 নাম : দিপক চাওতাল মাতৃৰ নাম: পাৰ্বতী মাৰি ঘৰ নং : 1 ক বয়স : 39 লিঙ্গ : পুৰুষ	MLF1676637 ফটো উপলব্ধ	26 নাম : ববিতা চাওতাল স্বামীৰ নাম: দিপক চাওতাল ঘৰ নং : 1 ক বয়স : 32 লিঙ্গ : মহিলা	MLF1676626 ফটো উপলব্ধ	27 নাম : মেথিলা চাওতাল স্বামীৰ নাম: ৰামু চাওতাল ঘৰ নং : 8 বয়স : 48 লিঙ্গ : মহিলা	MLF0086397 ফটো উপলব্ধ
28 নাম : ৰাম চাওতাল পিতাৰ নাম: লালসিং চাওতাল ঘৰ নং : 8 ক বয়স : 50 লিঙ্গ : পুৰুষ	MLF0086348 ফটো উপলব্ধ	29 নাম : বুলেন ভূমিজ পিতাৰ নাম: নাৰায়ণ ভূমিজ ঘৰ নং : 8 ক বয়স : 45 লিঙ্গ : পুৰুষ	MLF1834657 ফটো উপলব্ধ	30 নাম : খীৰতি ভূমিজ স্বামীৰ নাম: বুলেন ভূমিজ ঘৰ নং : 8 ক বয়স : 41 লিঙ্গ : মহিলা	MLF1834668 ফটো উপলব্ধ



31 নাম : উৰ্মিলা তাঁতি স্বামীৰ নাম: ৰাম তাঁতি ঘৰ নং : 8গ বয়স : 41 লিঙ্গ : মহিলা	MLF1834691 ফটো উপলব্ধ	32 নাম : বিকাশ ভূমিজ পিতাৰ নাম: লবিন ভূমিজ ঘৰ নং : 5 বয়স : 41 লিঙ্গ : পুৰুষ	MLF1834726 ফটো উপলব্ধ	33 নাম : আনন্তী ভূমিজ স্বামীৰ নাম: বিকাশ ভূমিজ ঘৰ নং : 5 বয়স : 41 লিঙ্গ : মহিলা	MLF1834737 ফটো উপলব্ধ
34 নাম : চৰিতা পাণ্ডু স্বামীৰ নাম: চুনিলা পাণ্ডু ঘৰ নং : 5 বয়স : 39 লিঙ্গ : মহিলা	MLF1834748 ফটো উপলব্ধ	35 নাম : সঞ্জয় বাউৰী পিতাৰ নাম: ৰাজু বাউৰী ঘৰ নং : 5 বয়স : 27 লিঙ্গ : পুৰুষ	MLF1148808 ফটো উপলব্ধ	36 নাম : আকাশ বাউৰী পিতাৰ নাম: ৰাজু বাউৰী ঘৰ নং : 5 বয়স : 25 লিঙ্গ : পুৰুষ	MLF0270942 ফটো উপলব্ধ
37 নাম : চাকিনা বাউৰী স্বামীৰ নাম: সঞ্জয় বাউৰী ঘৰ নং : 5 বয়স : 22 লিঙ্গ : মহিলা	PUZ0034991 ফটো উপলব্ধ	38 নাম : অনিমা বাউৰী স্বামীৰ নাম: আকাশ বাউৰী ঘৰ নং : 5 বয়স : 21 লিঙ্গ : মহিলা	PUZ0034967 ফটো উপলব্ধ	39 নাম : ৰিতুল নায়ক পিতাৰ নাম: উপেন নায়ক ঘৰ নং : 5 (খ) বয়স : 23 লিঙ্গ : পুৰুষ	PUZ0121780 ফটো উপলব্ধ
40 নাম : মনোজ ভূমিজ পিতাৰ নাম: চনৌ ভূমিজ ঘৰ নং : 5 ক বয়স : 23 লিঙ্গ : পুৰুষ	MLF1120625 ফটো উপলব্ধ	41 নাম : উপেন নায়ক পিতাৰ নাম: পৰেশ নায়ক ঘৰ নং : 5খ বয়স : 45 লিঙ্গ : পুৰুষ	MLF1834771 ফটো উপলব্ধ	42 নাম : মালতী নায়ক স্বামীৰ নাম: উপেন নায়ক ঘৰ নং : 5খ বয়স : 44 লিঙ্গ : মহিলা	MLF1834782 ফটো উপলব্ধ
43 নাম : চমবাৰী ভূমিজ স্বামীৰ নাম: চনৌ ভূমিজ ঘৰ নং : 5ক বয়স : 43 লিঙ্গ : মহিলা	MLF1834760 ফটো উপলব্ধ	44 নাম : মামনি নায়ক স্বামীৰ নাম: ৰামাবলাস নায়ক ঘৰ নং : 5খ বয়স : 41 লিঙ্গ : মহিলা	MLF1834806 ফটো উপলব্ধ	45 নাম : ভিকা ভূমিজ পিতাৰ নাম: লেট কলচান ভূমিজ ঘৰ নং : 6 বয়স : 48 লিঙ্গ : পুৰুষ	MLF1834817 ফটো উপলব্ধ
46 নাম : টিংকু ভূমিজ মাতৃৰ নাম: ৰেবতী ভূমিজ ঘৰ নং : 6 বয়স : 38 লিঙ্গ : পুৰুষ	MLF1834839 ফটো উপলব্ধ	47 নাম : চুমিত্ৰা ভূমিজ স্বামীৰ নাম: টিংকু ভূমিজ ঘৰ নং : 6 বয়স : 33 লিঙ্গ : মহিলা	MLF1177575 ফটো উপলব্ধ	48 নাম : ভক্ত মুণ্ডা পিতাৰ নাম: হৰি মুণ্ডা ঘৰ নং : 9 বয়স : 65 লিঙ্গ : পুৰুষ	MLF1834840 ফটো উপলব্ধ
49 নাম : হেমন্তি মুণ্ডা স্বামীৰ নাম: ভক্ত মুণ্ডা ঘৰ নং : 9 বয়স : 60 লিঙ্গ : মহিলা	MLF1834851 ফটো উপলব্ধ	50 নাম : চাৰিতা মুণ্ডা পিতাৰ নাম: ভক্ত মুণ্ডা ঘৰ নং : 9 বয়স : 40 লিঙ্গ : মহিলা	MLF0084590 ফটো উপলব্ধ	51 নাম : বিনোদ মুণ্ডা পিতাৰ নাম: ভক্ত মুণ্ডা ঘৰ নং : 9 বয়স : 32 লিঙ্গ : পুৰুষ	MLF0109397 ফটো উপলব্ধ
52 নাম : চালমি চাওঁতাল স্বামীৰ নাম: পুগৈ চাওঁতাল ঘৰ নং : 8 বয়স : 75 লিঙ্গ : মহিলা	MLF1834884 ফটো উপলব্ধ	53 নাম : প্ৰদীপ চাওঁতাল পিতাৰ নাম: পুগৈ চাওঁতাল ঘৰ নং : 8 বয়স : 40 লিঙ্গ : পুৰুষ	MLF1834895 ফটো উপলব্ধ	54 নাম : শংকৰ চাউতাল পিতাৰ নাম: ৰামু চাউতাল ঘৰ নং : 8ক বয়স : 30 লিঙ্গ : পুৰুষ	MLF0226076 ফটো উপলব্ধ
55 নাম : কমলা চাউতাল স্বামীৰ নাম: শংকৰ চাউতাল ঘৰ নং : 8ক বয়স : 28 লিঙ্গ : মহিলা	MLF0226357 ফটো উপলব্ধ	56 নাম : ৰাজেশ নায়ক পিতাৰ নাম: ৰমেশ নায়ক ঘৰ নং : 9 বয়স : 45 লিঙ্গ : পুৰুষ	MLF1834908 ফটো উপলব্ধ	57 নাম : মীনা নায়ক স্বামীৰ নাম: ৰাজেশ নায়ক ঘৰ নং : 9 বয়স : 42 লিঙ্গ : মহিলা	MLF1834919 ফটো উপলব্ধ
58 নাম : আকাশ নায়ক পিতাৰ নাম: মুকেশ নায়ক ঘৰ নং : 9 বয়স : 22 লিঙ্গ : পুৰুষ	MLF1169275 ফটো উপলব্ধ	59 নাম : মামনি তাঁতী স্বামীৰ নাম: ৰঘুনাথ তাঁতী ঘৰ নং : 10 বয়স : 61 লিঙ্গ : মহিলা	MLF0083824 ফটো উপলব্ধ	60 নাম : মালতী নায়ক স্বামীৰ নাম: লবিন নায়ক ঘৰ নং : 10 বয়স : 50 লিঙ্গ : মহিলা	MLF1834931 ফটো উপলব্ধ



61	MLF1834942	ফটো উপলব্ধ
নাম : সুৰেশ নায়ক পিতাৰ নাম: লবিন নায়ক ঘৰ নং : ১০ বয়স : 44 লিঙ্গ : পুৰুষ		

62	MLF1834953	ফটো উপলব্ধ
নাম : গৌতম তাতি পিতাৰ নাম: খব তাতি ঘৰ নং : ১০ বয়স : 37 লিঙ্গ : পুৰুষ		

63	MLF0145276	ফটো উপলব্ধ
নাম : শচীন তাঁতী পিতাৰ নাম: খব তাঁতী ঘৰ নং : ১০ বয়স : 30 লিঙ্গ : পুৰুষ		

64	MLF0001198	ফটো উপলব্ধ
নাম : মচমি তাঁতী স্বামীৰ নাম: গৌতম তাঁতী ঘৰ নং : ১০ বয়স : 29 লিঙ্গ : মহিলা		

65	MLF0145466	ফটো উপলব্ধ
নাম : বাসন্তী কৰ্মকাৰ স্বামীৰ নাম: লবগন কৰ্মকাৰ ঘৰ নং : ১০ বয়স : 28 লিঙ্গ : মহিলা		

66	MLF0294603	ফটো উপলব্ধ
নাম : ৰেশমা কৰ্মকাৰ পিতাৰ নাম: হালু কৰ্মকাৰ ঘৰ নং : 10 বয়স : 28 লিঙ্গ : মহিলা		

67	MLF0145458	ফটো উপলব্ধ
নাম : গৌৰী কৰ্মকাৰ পিতাৰ নাম: গনেশ কৰ্মকাৰ ঘৰ নং : ১০ বয়স : 28 লিঙ্গ : মহিলা		

68	MLF5073648	ফটো উপলব্ধ
নাম : মাধুৰী কৰ্মকাৰ পিতাৰ নাম: গনেশ কৰ্মকাৰ ঘৰ নং : ১০ বয়স : 33 লিঙ্গ : মহিলা		

69	MLF0497834	ফটো উপলব্ধ
নাম : মনু কৰ্মকাৰ পিতাৰ নাম: ধিৰেন কৰ্মকাৰ ঘৰ নং : ১০ বয়স : 32 লিঙ্গ : পুৰুষ		

70	MLF1834975	ফটো উপলব্ধ
নাম : গীতা কৰ্মকাৰ স্বামীৰ নাম: প্ৰেমধৰ কৰ্মকাৰ ঘৰ নং : ১০ বয়স : 53 লিঙ্গ : মহিলা		

71	MLF1834986	ফটো উপলব্ধ
নাম : অৰ্জুণ কৰ্মকাৰ পিতাৰ নাম: প্ৰেমধৰ কৰ্মকাৰ ঘৰ নং : ১০ বয়স : 39 লিঙ্গ : পুৰুষ		

72	MLF1835014	ফটো উপলব্ধ
নাম : উত্তম কৰ্মকাৰ পিতাৰ নাম: হৰেন কৰ্মকাৰ ঘৰ নং : ১১ বয়স : 40 লিঙ্গ : পুৰুষ		

73	MLF1835025	ফটো উপলব্ধ
নাম : নিৰ্মলা কৰ্মকাৰ স্বামীৰ নাম: উত্তম কৰ্মকাৰ ঘৰ নং : ১১ বয়স : 39 লিঙ্গ : মহিলা		

74	MLF1835036	ফটো উপলব্ধ
নাম : চৌত্তম কৰ্মকাৰ পিতাৰ নাম: হৰেন কৰ্মকাৰ ঘৰ নং : ১১ বয়স : 38 লিঙ্গ : পুৰুষ		

75	MLF0519181	ফটো উপলব্ধ
নাম : পিংকী কৰ্মকাৰ স্বামীৰ নাম: চৌত্তম কৰ্মকাৰ ঘৰ নং : ১১ বয়স : 25 লিঙ্গ : মহিলা		

76	PUZ0091355	ফটো উপলব্ধ
নাম : লিপ কৰ্মকাৰ পিতাৰ নাম: দিলীপ কৰ্মকাৰ ঘৰ নং : 11 বয়স : 19 লিঙ্গ : মহিলা		

77	MLF0488072	ফটো উপলব্ধ
নাম : নিকোঞ্জ কৰ্মকাৰ পিতাৰ নাম: দিলীপ কৰ্মকাৰ ঘৰ নং : ১১ বয়স : 24 লিঙ্গ : পুৰুষ		

78	PUZ0130245	ফটো উপলব্ধ
নাম : পবন কৰ্মকাৰ পিতাৰ নাম: দয়াৰাম কৰ্মকাৰ ঘৰ নং : 11 বয়স : 23 লিঙ্গ : পুৰুষ		

79	PUZ0128470	ফটো উপলব্ধ
নাম : জোনালী কৰ্মকাৰ স্বামীৰ নাম: পবন কৰ্মকাৰ ঘৰ নং : 11 বয়স : 20 লিঙ্গ : মহিলা		

80	MLF1835047	ফটো উপলব্ধ
নাম : দিলীপ কৰ্মকাৰ পিতাৰ নাম: হৰেন কৰ্মকাৰ ঘৰ নং : ১১ বয়স : 46 লিঙ্গ : পুৰুষ		

81	MLF1835058	ফটো উপলব্ধ
নাম : ললিতা কৰ্মকাৰ স্বামীৰ নাম: দিলীপ কৰ্মকাৰ ঘৰ নং : ১১ বয়স : 42 লিঙ্গ : মহিলা		

82	MLF1835069	ফটো উপলব্ধ
নাম : সুমিত্ৰা কৰ্মকাৰ স্বামীৰ নাম: নাৰদ কৰ্মকাৰ ঘৰ নং : ১২ বয়স : 58 লিঙ্গ : মহিলা		

83	MLF1835070	ফটো উপলব্ধ
নাম : বিনোদ কৰ্মকাৰ মাতৃৰ নাম: সুমিত্ৰা কৰ্মকাৰ ঘৰ নং : ১২ বয়স : 35 লিঙ্গ : পুৰুষ		

84	MLF0396085	ফটো উপলব্ধ
নাম : বিজুলি গুগৈ উৰাং স্বামীৰ নাম: জীতেন উৰাং ঘৰ নং : 12 বয়স : 29 লিঙ্গ : মহিলা		

85	MLF0197681	ফটো উপলব্ধ
নাম : জয়মতি কৰ্মকাৰ স্বামীৰ নাম: বিনোদ কৰ্মকাৰ ঘৰ নং : ১২ বয়স : 28 লিঙ্গ : মহিলা		

86	MLF0510925	ফটো উপলব্ধ
নাম : চুম ভূমিজ পিতাৰ নাম: বিকাশ ভূমিজ ঘৰ নং : 12 বয়স : 23 লিঙ্গ : পুৰুষ		

87	PUZ0087692	ফটো উপলব্ধ
নাম : প্ৰণতী চাউতাল পিতাৰ নাম: বিষ্ণু চাউতাল ঘৰ নং : 12 বয়স : 19 লিঙ্গ : মহিলা		

88	MLF0197350	ফটো উপলব্ধ
নাম : জুন চাউতাল উৰাং স্বামীৰ নাম: বিষ্ণু চাউতাল ঘৰ নং : ১২ বয়স : 29 লিঙ্গ : মহিলা		

89	MLF1835105	ফটো উপলব্ধ
নাম : বিষ্ণু চাউতাল পিতাৰ নাম: পুগৈ চাউতাল ঘৰ নং : ১২ বয়স : 45 লিঙ্গ : পুৰুষ		

90	MLF1835081	ফটো উপলব্ধ
নাম : ভগীৰথ কৰ্মকাৰ পিতাৰ নাম: নাৰদ কৰ্মকাৰ ঘৰ নং : ১২ বয়স : 42 লিঙ্গ : পুৰুষ		



91 নাম : গঙ্গা কৰ্মকাৰ স্বামীৰ নাম : ভগীৰথ কৰ্মকাৰ ঘৰ নং : ১২ক বয়স : 40 লিঙ্গ : মহিলা	MLF1835092 ফটো উপলব্ধ	92 নাম : অৰ্জুন পাণ্ডু পিতাৰ নাম : ধৰ্ম চাই পাণ্ডু ঘৰ নং : 13 বয়স : 33 লিঙ্গ : পুৰুষ	MLF5069620 ফটো উপলব্ধ	93 নাম : বেন পাণ্ডু স্বামীৰ নাম : অৰ্জুন পাণ্ডু ঘৰ নং : 13 বয়স : 24 লিঙ্গ : মহিলা	MLF5069687 ফটো উপলব্ধ
94 নাম : সুনিল পাণ্ডু পিতাৰ নাম : ধৰ্মচাই পাণ্ডু ঘৰ নং : ১৩ক বয়স : 35 লিঙ্গ : পুৰুষ	MLF0016477 ফটো উপলব্ধ	95 নাম : বহিমালা পাণ্ডু পিতাৰ নাম : সোনাৰাম কৰ্মকাৰ ঘৰ নং : ১৩খ বয়স : 35 লিঙ্গ : মহিলা	MLF0085613 ফটো উপলব্ধ	96 নাম : দলৈ গঞ্জু পিতাৰ নাম : পিয়াৰী গঞ্জু ঘৰ নং : ১৪ বয়স : 55 লিঙ্গ : পুৰুষ	MLF1835150 ফটো উপলব্ধ
97 নাম : জুলী গঞ্জু স্বামীৰ নাম : নন্দো গঞ্জু ঘৰ নং : ৪ বয়স : 39 লিঙ্গ : মহিলা	MLF1835172 ফটো উপলব্ধ	98 নাম : বিজয় গঞ্জু মাতৃৰ নাম : পিয়াৰী গঞ্জু ঘৰ নং : ৪ বয়স : 38 লিঙ্গ : মহিলা	MLF1835183 ফটো উপলব্ধ	99 নাম : সবিতা গঞ্জু স্বামীৰ নাম : বিজয় গঞ্জু ঘৰ নং : ৪ বয়স : 31 লিঙ্গ : মহিলা	MLF0160317 ফটো উপলব্ধ
100 নাম : মনোজ গড় পিতাৰ নাম : বাহাদুৰ গড় ঘৰ নং : 14 বয়স : 28 লিঙ্গ : পুৰুষ	PUZ0069450 ফটো উপলব্ধ	101 নাম : সৰুমাঈ মুদী স্বামীৰ নাম : মানিক মুদী ঘৰ নং : ১৪ক বয়স : 42 লিঙ্গ : মহিলা	MLF1835194 ফটো উপলব্ধ	102 নাম : তাৰাবালা কৰ্মকাৰ স্বামীৰ নাম : উত্তম কৰ্মকাৰ ঘৰ নং : 15 বয়স : 33 লিঙ্গ : মহিলা	MLF5065701 ফটো উপলব্ধ
103 নাম : উত্তম কৰ্মকাৰ পিতাৰ নাম : তৰুণ কৰ্মকাৰ ঘৰ নং : 15 বয়স : 30 লিঙ্গ : পুৰুষ	MLF0400515 ফটো উপলব্ধ	104 নাম : উতপল দেকা পিতাৰ নাম : বাৰ্জেন দেকা ঘৰ নং : ১৫ক বয়স : 30 লিঙ্গ : পুৰুষ	MLF0163758 ফটো উপলব্ধ	105 নাম : বঞ্জিতা ডেকা স্বামীৰ নাম : বাৰ্জেন ডেকা ঘৰ নং : ১৫ক বয়স : 59 লিঙ্গ : মহিলা	MLF1835229 ফটো উপলব্ধ
106 নাম : জীবন দত্ত পিতাৰ নাম : হাখিৰাম দত্ত ঘৰ নং : ১৫খ বয়স : 49 লিঙ্গ : পুৰুষ	MLF1835252 ফটো উপলব্ধ	107 নাম : মনি দত্ত স্বামীৰ নাম : জীবন দত্ত ঘৰ নং : ১৫খ বয়স : 44 লিঙ্গ : মহিলা	MLF1835263 ফটো উপলব্ধ	108 নাম : বদ মুদী পিতাৰ নাম : কলামনি মুদী ঘৰ নং : ১৬ বয়স : 53 লিঙ্গ : পুৰুষ	MLF1835321 ফটো উপলব্ধ
109 নাম : মালতী মুদী স্বামীৰ নাম : কৃষ্ণ মুদী ঘৰ নং : ১৬ বয়স : 45 লিঙ্গ : মহিলা	MLF1835309 ফটো উপলব্ধ	110 নাম : বপালী মুদী স্বামীৰ নাম : বুদ্ধ মুদী ঘৰ নং : ১৬ বয়স : 39 লিঙ্গ : মহিলা	MLF1111129 ফটো উপলব্ধ	111 নাম : চুমি ঠাকুৰ স্বামীৰ নাম : নিলেশ ঠাকুৰ ঘৰ নং : 16 বয়স : 25 লিঙ্গ : মহিলা	PUZ0038166 ফটো উপলব্ধ
112 নাম : বীতা গঞ্জু স্বামীৰ নাম : পদুম গঞ্জু ঘৰ নং : 16 বয়স : 23 লিঙ্গ : মহিলা	PUZ0148122 ফটো উপলব্ধ	113 নাম : সত্যজিত দাস পিতাৰ নাম : অমূল্য দাস ঘৰ নং : ১৭ বয়স : 65 লিঙ্গ : পুৰুষ	MLF1835354 ফটো উপলব্ধ	114 নাম : চিকা দাস স্বামীৰ নাম : সত্যজিত দাস ঘৰ নং : ১৭ বয়স : 48 লিঙ্গ : মহিলা	MLF1835365 ফটো উপলব্ধ
115 নাম : বিকাশ গঞ্জু পিতাৰ নাম : ভগদ গঞ্জু ঘৰ নং : 17 বয়স : 24 লিঙ্গ : পুৰুষ	MLF0415695 ফটো উপলব্ধ	116 নাম : অনিমা গঞ্জু স্বামীৰ নাম : বিকাশ গঞ্জু ঘৰ নং : 17 বয়স : 23 লিঙ্গ : মহিলা	MLF5081963 ফটো উপলব্ধ	117 নাম : ভগদ গঞ্জু পিতাৰ নাম : বলি গঞ্জু ঘৰ নং : ১৭ক বয়স : 50 লিঙ্গ : পুৰুষ	MLF1835423 ফটো উপলব্ধ
118 নাম : চিন্তামনি গঞ্জু স্বামীৰ নাম : ভগদ গঞ্জু ঘৰ নং : ১৭ক বয়স : 46 লিঙ্গ : মহিলা	MLF1835434 ফটো উপলব্ধ	D 119 নাম : ছামচুল আলম পিতাৰ নাম : আমিবুদ্দিন আলি ঘৰ নং : ১৭গ বয়স : 39 লিঙ্গ : পুৰুষ	MLF1835489 ফটো উপলব্ধ	120 নাম : চামচুল নাহাৰ বেগম স্বামীৰ নাম : মুজিবুদ্দিন আহমেদ ঘৰ নং : ১৮ বয়স : 64 লিঙ্গ : মহিলা	MLF0087502 ফটো উপলব্ধ



121 নাম : মান্নান আখতাৰ আহমেদ পিতাৰ নাম: মুজিবুদ্দিন আহমেদ ঘৰ নং : ১৮ বয়স : 45 লিঙ্গ : পুৰুষ	MLF0087882 ফটো উপলব্ধ	122 নাম : বিয়াজ আখতাৰ আহমেদ পিতাৰ নাম: মুজিবুদ্দিন আহমেদ ঘৰ নং : ১৮ বয়স : 41 লিঙ্গ : পুৰুষ	MLF0087924 ফটো উপলব্ধ	123 নাম : কাকলি কাশ্যপ আহমেদ স্বামীৰ নাম: মান্নান আখতাৰ আহমেদ ঘৰ নং : ১৮ বয়স : 38 লিঙ্গ : মহিলা	MLF1841981 ফটো উপলব্ধ
124 নাম : মামনি মুদী পিতাৰ নাম: গৈঠেলা মুদী ঘৰ নং : ১৯ বয়স : 28 লিঙ্গ : মহিলা	MLF0174318 ফটো উপলব্ধ	125 নাম : প্ৰদীপ মুদী পিতাৰ নাম: কলামনি মুদী ঘৰ নং : ২১ বয়স : 56 লিঙ্গ : পুৰুষ	MLF1835547 ফটো উপলব্ধ	126 নাম : ফুলেশ্বৰী মুদী স্বামীৰ নাম: প্ৰদীপ মুদী ঘৰ নং : ২১ বয়স : 50 লিঙ্গ : মহিলা	MLF1835558 ফটো উপলব্ধ
127 নাম : জশীলা বাউৰী স্বামীৰ নাম: মহন্ত বাউৰী ঘৰ নং : 21 বয়স : 41 লিঙ্গ : মহিলা	MLF0473546 ফটো উপলব্ধ	128 নাম : জানকি ৰাজবৰ স্বামীৰ নাম: মোহন ৰাজবৰ ঘৰ নং : ২১ বয়স : 35 লিঙ্গ : মহিলা	MLF0049577 ফটো উপলব্ধ	129 নাম : জীবন মুদী পিতাৰ নাম: প্ৰদীপ মুদী ঘৰ নং : ২১ বয়স : 25 লিঙ্গ : পুৰুষ	MLF0271270 ফটো উপলব্ধ
130 নাম : পবন মুদী পিতাৰ নাম: প্ৰদীপ মুদী ঘৰ নং : 21 বয়স : 24 লিঙ্গ : পুৰুষ	PUZ0046185 ফটো উপলব্ধ	131 নাম : অনজ চহিচ পিতাৰ নাম: মহেশ চহিচ ঘৰ নং : 21 বয়স : 21 লিঙ্গ : পুৰুষ	PUZ0161109 ফটো উপলব্ধ	132 নাম : মনোজ ৰাজবৰ মাতৃৰ নাম: দুৰ্গা ৰাজবৰ ঘৰ নং : ২১ক বয়স : 31 লিঙ্গ : পুৰুষ	MLF0270512 ফটো উপলব্ধ
133 নাম : বোকমনি ৰংপি পিতাৰ নাম: মহি ৰংপি ঘৰ নং : ২১ক বয়স : 27 লিঙ্গ : মহিলা	MLF0084814 ফটো উপলব্ধ	134 নাম : দুৰ্গী ৰাজবৰ স্বামীৰ নাম: পৰমেশ্বৰ ৰাজবৰ ঘৰ নং : ২১ক বয়স : 77 লিঙ্গ : মহিলা	MLF1835581 ফটো উপলব্ধ	135 নাম : মহন্ত বাউৰী পিতাৰ নাম: বধু বাউৰী ঘৰ নং : ২১খ বয়স : 40 লিঙ্গ : পুৰুষ	MLF1835592 ফটো উপলব্ধ
136 নাম : ৰহিমলা মুদী স্বামীৰ নাম: জীতেন মুদী ঘৰ নং : ২১খ বয়স : 38 লিঙ্গ : মহিলা	MLF1835605 ফটো উপলব্ধ	137 নাম : অন বৰুৱা স্বামীৰ নাম: চক্ৰ বৰুৱা ঘৰ নং : ২২ বয়স : 58 লিঙ্গ : মহিলা	MLF1835627 ফটো উপলব্ধ	138 নাম : থানৰাম বৰুৱা পিতাৰ নাম: কান্তিলা বৰুৱা ঘৰ নং : ২২ বয়স : 58 লিঙ্গ : পুৰুষ	MLF1835650 ফটো উপলব্ধ
139 নাম : ৰূপা বৰুৱা স্বামীৰ নাম: থানুৰাম বৰুৱা ঘৰ নং : ২২ বয়স : 46 লিঙ্গ : মহিলা	MLF1835661 ফটো উপলব্ধ	140 নাম : পংকজ বৰুৱা পিতাৰ নাম: থানুৰাম বৰুৱা ঘৰ নং : ২২ বয়স : 26 লিঙ্গ : পুৰুষ	MLF0453381 ফটো উপলব্ধ	141 নাম : উজ্জল মুদি পিতাৰ নাম: কৃষ্ণ মুদি ঘৰ নং : 22 বয়স : 26 লিঙ্গ : পুৰুষ	PUZ0063933 ফটো উপলব্ধ
142 নাম : দিগন্ত দাস পিতাৰ নাম: কমল দাস ঘৰ নং : ২২ক বয়স : 39 লিঙ্গ : পুৰুষ	MLF0446781 ফটো উপলব্ধ	143 নাম : মামণি দাস পিতাৰ নাম: ভাদিয়া দাস ঘৰ নং : ২২ক বয়স : 38 লিঙ্গ : মহিলা	MLF0446641 ফটো উপলব্ধ	144 নাম : অৰণ ভূঞা পিতাৰ নাম: বিশেশ্বৰ ভূঞা ঘৰ নং : ২৩ বয়স : 66 লিঙ্গ : পুৰুষ	MLF1835672 ফটো উপলব্ধ
145 নাম : চুকুমাৰ ভূঞা পিতাৰ নাম: বিশেশ্বৰ ভূঞা ঘৰ নং : ২৩ বয়স : 61 লিঙ্গ : পুৰুষ	MLF0435404 ফটো উপলব্ধ	146 নাম : ফুল ভূঞা স্বামীৰ নাম: অৰুন ভূঞা ঘৰ নং : ২৩ বয়স : 55 লিঙ্গ : মহিলা	MLF1835683 ফটো উপলব্ধ	S2 147 নাম : বৰিতা শৰ্মা স্বামীৰ নাম: প্ৰদীপ শৰ্মা ঘৰ নং : ২৩ বয়স : 37 লিঙ্গ : মহিলা	MLF0271015 ফটো উপলব্ধ
148 নাম : ওমপ্ৰকাশ পাৰিক পিতাৰ নাম: হনুমান প্ৰসাদ পাৰিক ঘৰ নং : ২৩ক বয়স : 49 লিঙ্গ : পুৰুষ	MLF1676659 ফটো উপলব্ধ	149 নাম : ৰেখা নাথ স্বামীৰ নাম: গৌতম নাথ ঘৰ নং : ২৪ বয়স : 59 লিঙ্গ : মহিলা	MLF1835707 ফটো উপলব্ধ	150 নাম : গৌৰৱ নাথ পিতাৰ নাম: গৌতম নাথ ঘৰ নং : ২৪ বয়স : 32 লিঙ্গ : পুৰুষ	MLF1842188 ফটো উপলব্ধ



151 নাম : অৰ্পনা দেৱনাথ স্বামীৰ নাম: সুৰজিত নাথ ঘৰ নং : ২৪ (ক) বয়স : 31 লিঙ্গ : মহিলা	MLF0521641 ফটো উপলব্ধ	152 নাম : অৰুণা নাথ স্বামীৰ নাম: সুধাংশু নাথ ঘৰ নং : ২৪ক বয়স : 68 লিঙ্গ : মহিলা	MLF1835729 ফটো উপলব্ধ	153 নাম : শিখা নাথ স্বামীৰ নাম: সুদৰ্শন নাথ ঘৰ নং : ২৪ক বয়স : 58 লিঙ্গ : মহিলা	MLF1835774 ফটো উপলব্ধ
154 নাম : সংগীতা নাথ পিতাৰ নাম: সুধাংশু নাথ ঘৰ নং : ২৪ক বয়স : 40 লিঙ্গ : মহিলা	MLF1835741 ফটো উপলব্ধ	155 নাম : সুৰজিত নাথ পিতাৰ নাম: সুদৰ্শন নাথ ঘৰ নং : ২৪ক বয়স : 36 লিঙ্গ : পুৰুষ	MLF1835752 ফটো উপলব্ধ	156 নাম : লংকিৰাম হাঞ্চে পিতাৰ নাম: গান্ধী হাঞ্চে ঘৰ নং : ২৬ বয়স : 40 লিঙ্গ : পুৰুষ	MLF0086090 ফটো উপলব্ধ
E 157 নাম : আবিদা আহমেদ স্বামীৰ নাম: জামাল উদ্দিন আহমেদ ঘৰ নং : ২৭ বয়স : 69 লিঙ্গ : মহিলা	MLF1835843 ফটো উপলব্ধ	158 নাম : জেচমিন আহমেদ পিতাৰ নাম: জামাল উদ্দিন আহমেদ ঘৰ নং : ২৭ বয়স : 39 লিঙ্গ : মহিলা	MLF1835821 ফটো উপলব্ধ	159 নাম : সুশিল মুদী পিতাৰ নাম: পানীৰাম মুদী ঘৰ নং : ২৭ বয়স : 29 লিঙ্গ : পুৰুষ	MLF0189365 ফটো উপলব্ধ
160 নাম : ৰাখী মুদী স্বামীৰ নাম: সুশিল মুদী ঘৰ নং : ২৭ বয়স : 29 লিঙ্গ : মহিলা	MLF0521625 ফটো উপলব্ধ	161 নাম : বাহাদুৰ গড় পিতাৰ নাম: হীৰালাল গড় ঘৰ নং : 28 বয়স : 52 লিঙ্গ : পুৰুষ	PUZ0066746 ফটো উপলব্ধ	162 নাম : হৰিকৃষ্ণ মুদী পিতাৰ নাম: পানীৰাম মুদী ঘৰ নং : ২৮ বয়স : 42 লিঙ্গ : পুৰুষ	MLF1835796 ফটো উপলব্ধ
163 নাম : মহেশ মুদী পিতাৰ নাম: পানীৰাম মুদী ঘৰ নং : ২৮ বয়স : 38 লিঙ্গ : পুৰুষ	MLF1835809 ফটো উপলব্ধ	164 নাম : চন্দা ঠাকুৰ স্বামীৰ নাম: প্ৰকাশ ঠাকুৰ ঘৰ নং : ২৮ বয়স : 37 লিঙ্গ : মহিলা	MLF0190827 ফটো উপলব্ধ	165 নাম : ৰূপালী মুদী স্বামীৰ নাম: মহেশ মুদী ঘৰ নং : 28 বয়স : 30 লিঙ্গ : মহিলা	PUZ0136374 ফটো উপলব্ধ
166 নাম : দিপাংকৰ হোড় পিতাৰ নাম: জিবেদ্ৰ হোড় ঘৰ নং : ২৮ বয়স : 29 লিঙ্গ : পুৰুষ	MLF0191007 ফটো উপলব্ধ	167 নাম : নীলেশ ঠাকুৰ পিতাৰ নাম: কামাখ্যা ঠাকুৰ ঘৰ নং : ২৮ক বয়স : 43 লিঙ্গ : পুৰুষ	MLF1842008 ফটো উপলব্ধ	168 নাম : অনিতা ঠাকুৰ স্বামীৰ নাম: ৰাজ ঠাকুৰ ঘৰ নং : ২৮ক বয়স : 35 লিঙ্গ : মহিলা	MLF0084210 ফটো উপলব্ধ
169 নাম : ৰাজ ঠাকুৰ পিতাৰ নাম: কামাখ্যা ঠাকুৰ ঘৰ নং : ২৮ক বয়স : 33 লিঙ্গ : পুৰুষ	MLF1841992 ফটো উপলব্ধ	170 নাম : ৰূপেশ ঠাকুৰ পিতাৰ নাম: বিনোদ কুমাৰ ঠাকুৰ ঘৰ নং : 28ক বয়স : 19 লিঙ্গ : পুৰুষ	PUZ0122077 ফটো উপলব্ধ	171 নাম : চুমি ঠাকুৰ পিতাৰ নাম: চুমি ঠাকুৰ ঘৰ নং : 28ক বয়স : 26 লিঙ্গ : মহিলা	MLF5077474 ফটো উপলব্ধ
172 নাম : অনৰাধা দেবী ঠাকুৰ স্বামীৰ নাম: কামাখ্যা ঠাকুৰ ঘৰ নং : ২৮(ক) বয়স : 65 লিঙ্গ : মহিলা	MLF0516484 ফটো উপলব্ধ	173 নাম : ৰেণু ঠাকুৰ স্বামীৰ নাম: বিনোদ ঠাকুৰ ঘৰ নং : ২৮ক বয়স : 44 লিঙ্গ : মহিলা	MLF1835854 ফটো উপলব্ধ	174 নাম : গনপতলাল শৰ্মা পিতাৰ নাম: ব্ৰজলাল শৰ্মা ঘৰ নং : ২৯ বয়স : 55 লিঙ্গ : পুৰুষ	MLF1835887 ফটো উপলব্ধ
S 175 নাম : মানিজ কুমাৰ শৰ্মা অন্যান্য: গণপতলাল শৰ্মা ঘৰ নং : ২৯ বয়স : 43 লিঙ্গ : পুৰুষ	MLF0485144 ফটো উপলব্ধ	176 নাম : গীতা চাহু স্বামীৰ নাম: ৰামেশ্বৰ চাহু ঘৰ নং : ২৯ বয়স : 35 লিঙ্গ : মহিলা	MLF0271221 ফটো উপলব্ধ	177 নাম : নিলম চাহু পিতাৰ নাম: বিজয় চাহু ঘৰ নং : ২৯ বয়স : 29 লিঙ্গ : মহিলা	MLF0270884 ফটো উপলব্ধ
178 নাম : প্ৰাঞ্জল মুদী পিতাৰ নাম: কৃষ্ণ মুদী ঘৰ নং : 29 বয়স : 21 লিঙ্গ : পুৰুষ	PUZ0063941 ফটো উপলব্ধ	179 নাম : ববিতা মুদী স্বামীৰ নাম: দীলীপ মুদী ঘৰ নং : ৩০ বয়স : 40 লিঙ্গ : মহিলা	MLF1835923 ফটো উপলব্ধ	180 নাম : সন্তোষ মেদী মাতৃৰ নাম: ববিতা মেদী ঘৰ নং : 30 বয়স : 24 লিঙ্গ : পুৰুষ	MLF0572826 ফটো উপলব্ধ



181 নাম : ৰাজু মুদী পিতাৰ নাম: মোহনলাল মুদী ঘৰ নং : ৩০ক বয়স : 32 লিঙ্গ : পুৰুষ	MLF0318139 ফটো উপলব্ধ	182 নাম : পবিত্ৰি গড় স্বামীৰ নাম: ৰাজু মুদী ঘৰ নং : ৩০ক বয়স : 28 লিঙ্গ : মহিলা	MLF0318188 ফটো উপলব্ধ	183 নাম : টাৰজেন মুদী পিতাৰ নাম: নিৰু মুদী ঘৰ নং : ৩১ বয়স : 32 লিঙ্গ : পুৰুষ	MLF0318568 ফটো উপলব্ধ
184 নাম : ভান মুদি স্বামীৰ নাম: টাৰজেন মুদি ঘৰ নং : 31 বয়স : 26 লিঙ্গ : মহিলা	MLF1174168 ফটো উপলব্ধ	185 নাম : প্ৰমিলা মুদী স্বামীৰ নাম: হৰেন মুদী ঘৰ নং : ৩৪ক বয়স : 34 লিঙ্গ : মহিলা	MLF0198697 ফটো উপলব্ধ	186 নাম : মঞ্জল মোদী পিতাৰ নাম: ধূমা মোদী ঘৰ নং : ৩৪ক বয়স : 29 লিঙ্গ : পুৰুষ	MLF0087122 ফটো উপলব্ধ
187 নাম : মহিনা মোদী স্বামীৰ নাম: মঞ্জল মোদী ঘৰ নং : ৩৪ (ক) বয়স : 29 লিঙ্গ : মহিলা	MLF0571307 ফটো উপলব্ধ	188 নাম : হৰেন মুদী পিতাৰ নাম: বধু মুদী ঘৰ নং : ৩৪ক বয়স : 42 লিঙ্গ : পুৰুষ	MLF1835967 ফটো উপলব্ধ	189 নাম : বন্দনা পাত্ৰ গঞ্জ স্বামীৰ নাম: সঞ্জয় গঞ্জ ঘৰ নং : 35 বয়স : 22 লিঙ্গ : মহিলা	MLF5091566 ফটো উপলব্ধ
190 নাম : মিণ্টু গঞ্জ পিতাৰ নাম: জহৰু গঞ্জ ঘৰ নং : ৩৮ বয়স : 39 লিঙ্গ : পুৰুষ	MLF1836006 ফটো উপলব্ধ	191 নাম : তিলকী গঞ্জ স্বামীৰ নাম: মিণ্টু গঞ্জ ঘৰ নং : ৩৮ বয়স : 38 লিঙ্গ : মহিলা	MLF1836017 ফটো উপলব্ধ	192 নাম : নান গড় পিতাৰ নাম: মনছিং গোড় ঘৰ নং : 38 বয়স : 33 লিঙ্গ : পুৰুষ	PUZ0122374 ফটো উপলব্ধ
193 নাম : মনজই গড় পিতাৰ নাম: মনেশ্বৰ গড় ঘৰ নং : ৩৮ বয়স : 30 লিঙ্গ : পুৰুষ	MLF0270561 ফটো উপলব্ধ	194 নাম : বৃধৰাম মুদি পিতাৰ নাম: দুৰ্গা মুদি08021998 ঘৰ নং : 38 বয়স : 27 লিঙ্গ : পুৰুষ	MLF0409276 ফটো উপলব্ধ	195 নাম : সুস্মীতা গড় স্বামীৰ নাম: মনজই গড় ঘৰ নং : ৩৮ বয়স : 25 লিঙ্গ : মহিলা	MLF0444034 ফটো উপলব্ধ
196 নাম : ৰোহিত গঞ্জ পিতাৰ নাম: মিণ্টু গঞ্জ ঘৰ নং : ৩৮ বয়স : 19 লিঙ্গ : পুৰুষ	PUZ0120766 ফটো উপলব্ধ	197 নাম : গুনমনি গঞ্জ স্বামীৰ নাম: লুটুৰু গঞ্জ ঘৰ নং : ৩৯ বয়স : 51 লিঙ্গ : মহিলা	MLF1836039 ফটো উপলব্ধ	198 নাম : অকন গঞ্জ পিতাৰ নাম: তুলসী গঞ্জ ঘৰ নং : ৩৯ বয়স : 31 লিঙ্গ : পুৰুষ	MLF0087155 ফটো উপলব্ধ
199 নাম : পৰ্ণিমা গঞ্জ পিতাৰ নাম: লুটুৰু গঞ্জ ঘৰ নং : 39 বয়স : 31 লিঙ্গ : মহিলা	MLF0399691 ফটো উপলব্ধ	200 নাম : ৰাধিকা কৰ্মকাৰ গঞ্জ স্বামীৰ নাম: অকন গঞ্জ ঘৰ নং : ৩৯ বয়স : 28 লিঙ্গ : মহিলা	MLF0083816 ফটো উপলব্ধ	E 201 নাম : পদম গঞ্জ পিতাৰ নাম: তুলসী গঞ্জ ঘৰ নং : ৩৯ বয়স : 28 লিঙ্গ : পুৰুষ	MLF0204057 ফটো উপলব্ধ
202 নাম : আনজানা গঞ্জ পিতাৰ নাম: লুটুৰু গঞ্জ ঘৰ নং : 39 বয়স : 26 লিঙ্গ : মহিলা	MLF0399717 ফটো উপলব্ধ	203 নাম : পূজা চাওতাল স্বামীৰ নাম: টিংকু ভূমিজ ঘৰ নং : 39 বয়স : 19 লিঙ্গ : মহিলা	PUZ0136218 ফটো উপলব্ধ	204 নাম : ৰাজু কৰ্মকাৰ পিতাৰ নাম: ভূবন কৰ্মকাৰ ঘৰ নং : ৪০ বয়স : 57 লিঙ্গ : পুৰুষ	MLF1836040 ফটো উপলব্ধ
205 নাম : বিমলা কৰ্মকাৰ স্বামীৰ নাম: ৰাজু কৰ্মকাৰ ঘৰ নং : ৪০ বয়স : 48 লিঙ্গ : মহিলা	MLF1836051 ফটো উপলব্ধ	206 নাম : চিম্প কৰ্মকাৰ পিতাৰ নাম: ৰাজু কৰ্মকাৰ ঘৰ নং : ৪০ বয়স : 42 লিঙ্গ : পুৰুষ	MLF0205088 ফটো উপলব্ধ	207 নাম : লক্ষ্মী কৰ্মকাৰ স্বামীৰ নাম: চিম্পু কৰ্মকাৰ ঘৰ নং : 40 বয়স : 33 লিঙ্গ : মহিলা	MLF0400499 ফটো উপলব্ধ
208 নাম : শান্তি কৰ্মকাৰ স্বামীৰ নাম: লেট নিতাই কৰ্মকাৰ ঘৰ নং : ৪১ বয়স : 57 লিঙ্গ : মহিলা	PUZ0032441 ফটো উপলব্ধ	209 নাম : দিপক কৰ্মকাৰ পিতাৰ নাম: নিতাই কৰ্মকাৰ ঘৰ নং : 41 বয়স : 27 লিঙ্গ : পুৰুষ	MLF0400572 ফটো উপলব্ধ	210 নাম : ৰেখা কৰ্মকাৰ স্বামীৰ নাম: দিপক কৰ্মকাৰ ঘৰ নং : 41 বয়স : 22 লিঙ্গ : মহিলা	MLF1201185 ফটো উপলব্ধ



211 নাম : অশোক বাউৰী মাতৃৰ নাম: কাকিলা বাউৰী ঘৰ নং : 81ক বয়স : 32 লিঙ্গ : পুৰুষ	MLF0206649 ফটো উপলব্ধ	212 নাম : দুৰ্গামিনী চহিচ মাতৃৰ নাম: কাকিলা বাউৰী ঘৰ নং : 81ক বয়স : 28 লিঙ্গ : মহিলা	MLF0206839 ফটো উপলব্ধ	213 নাম : জগদীশ বাউৰী মাতৃৰ নাম: কাকিলা বাউৰী ঘৰ নং : 81ক বয়স : 30 লিঙ্গ : পুৰুষ	MLF0086793 ফটো উপলব্ধ
214 নাম : অজয় কৰ্মকাৰ পিতাৰ নাম: দুৰ্গা কৰ্মকাৰ ঘৰ নং : 81ক বয়স : 30 লিঙ্গ : পুৰুষ	MLF0088849 ফটো উপলব্ধ	215 নাম : জয়া কৰ্মকাৰ স্বামীৰ নাম: অজয় কৰ্মকাৰ ঘৰ নং : 81ক বয়স : 29 লিঙ্গ : মহিলা	MLF0088898 ফটো উপলব্ধ	216 নাম : অঞ্জনা বাউৰী স্বামীৰ নাম: জগদীশ বাউৰী ঘৰ নং : 81ক বয়স : 28 লিঙ্গ : মহিলা	MLF0085324 ফটো উপলব্ধ
217 নাম : পূজা বাউৰী স্বামীৰ নাম: চুৰেশ বাউৰী ঘৰ নং : 81(ক) বয়স : 26 লিঙ্গ : মহিলা	MLF1121987 ফটো উপলব্ধ	218 নাম : ভানু কৰ্মকাৰ স্বামীৰ নাম: কাৰ্তিক কৰ্মকাৰ ঘৰ নং : 82 বয়স : 46 লিঙ্গ : মহিলা	MLF1836108 ফটো উপলব্ধ	219 নাম : অমিৰ কৰ্মকাৰ পিতাৰ নাম: সাৰাধন কৰ্মকাৰ ঘৰ নং : 82 বয়স : 30 লিঙ্গ : পুৰুষ	MLF0207746 ফটো উপলব্ধ
220 নাম : মুচমি কৰ্মকাৰ স্বামীৰ নাম: অমিৰ কৰ্মকাৰ ঘৰ নং : 82 বয়স : 28 লিঙ্গ : মহিলা	MLF0207886 ফটো উপলব্ধ	221 নাম : প্ৰনাব কৰ্মকাৰ পিতাৰ নাম: কাৰ্তিক কৰ্মকাৰ ঘৰ নং : 82 বয়স : 28 লিঙ্গ : পুৰুষ	MLF0435321 ফটো উপলব্ধ	222 নাম : মনিকা কৰ্মকাৰ পিতাৰ নাম: কাৰ্তিক কৰ্মকাৰ ঘৰ নং : 82 বয়স : 27 লিঙ্গ : মহিলা	MLF0324319 ফটো উপলব্ধ
223 নাম : প্ৰিয়াংকা কৰ্মকাৰ গগৈ স্বামীৰ নাম: প্ৰনাব কৰ্মকাৰ ঘৰ নং : 82 বয়স : 27 লিঙ্গ : মহিলা	MLF0435248 ফটো উপলব্ধ	224 নাম : মনীচা কৰ্মকাৰ স্বামীৰ নাম: প্ৰণব কৰ্মকাৰ ঘৰ নং : 82 বয়স : 22 লিঙ্গ : মহিলা	MLF1121979 ফটো উপলব্ধ	225 নাম : বিপন গঞ্জ পিতাৰ নাম: ভগদী গঞ্জ ঘৰ নং : 42 বয়স : 19 লিঙ্গ : পুৰুষ	PUZ0133942 ফটো উপলব্ধ
226 নাম : ভূতীয়া চহিচ পিতাৰ নাম: শৰত চহিচ ঘৰ নং : 83 বয়স : 66 লিঙ্গ : পুৰুষ	MLF1836120 ফটো উপলব্ধ	227 নাম : নিৰদা চহিচ স্বামীৰ নাম: ভূতীয়া চহিচ ঘৰ নং : 83 বয়স : 60 লিঙ্গ : মহিলা	MLF1836131 ফটো উপলব্ধ	228 নাম : বোধেশ্বৰ চহিচ পিতাৰ নাম: ভূতীয়া চহিচ ঘৰ নং : 83 বয়স : 45 লিঙ্গ : পুৰুষ	MLF1836142 ফটো উপলব্ধ
229 নাম : মহেশ চহিচ পিতাৰ নাম: ভূতীয়া চহিচ ঘৰ নং : 83 বয়স : 43 লিঙ্গ : পুৰুষ	MLF1836153 ফটো উপলব্ধ	230 নাম : তুলি চহিচ স্বামীৰ নাম: মহেশ চহিচ ঘৰ নং : 83 বয়স : 40 লিঙ্গ : মহিলা	MLF1836164 ফটো উপলব্ধ	231 নাম : পৰমেশ্বৰ চহিচ পিতাৰ নাম: ভূতীয়া চহিচ ঘৰ নং : 83 বয়স : 40 লিঙ্গ : পুৰুষ	MLF1836175 ফটো উপলব্ধ
232 নাম : ৰোহিনী ৰয় চহিচ স্বামীৰ নাম: বোধেশ্বৰ চহিচ ঘৰ নং : 83 বয়স : 35 লিঙ্গ : মহিলা	MLF1842166 ফটো উপলব্ধ	233 নাম : হৰেণ ভূমিজ পিতাৰ নাম: ধৰ্মকান্ত ভূমিজ ঘৰ নং : 88 বয়স : 48 লিঙ্গ : পুৰুষ	MLF0007495 ফটো উপলব্ধ	234 নাম : চম্পা ভূমিজ স্বামীৰ নাম: হৰেণ ভূমিজ ঘৰ নং : 88 বয়স : 45 লিঙ্গ : মহিলা	MLF0007496 ফটো উপলব্ধ
235 নাম : বিট ভূমিজ পিতাৰ নাম: হৰেণ ভূমিজ ঘৰ নং : 88 বয়স : 22 লিঙ্গ : পুৰুষ	MLF0512426 ফটো উপলব্ধ	E 236 নাম : ৰাজু চহিচ পিতাৰ নাম: শৰত চহিচ ঘৰ নং : 88 বয়স : 58 লিঙ্গ : পুৰুষ	MLF1836186 ফটো উপলব্ধ	237 নাম : ৰাজুল চহিচ পিতাৰ নাম: ৰাজু চহিচ ঘৰ নং : 45 বয়স : 19 লিঙ্গ : পুৰুষ	PUZ0147082 ফটো উপলব্ধ
238 নাম : সাবিত্ৰী চহিচ স্বামীৰ নাম: বিহাৰি চহিচ ঘৰ নং : 86 বয়স : 60 লিঙ্গ : মহিলা	MLF1836211 ফটো উপলব্ধ	239 নাম : ৰতন চহিচ পিতাৰ নাম: বিহাৰি চহিচ ঘৰ নং : 86 বয়স : 38 লিঙ্গ : পুৰুষ	MLF1836222 ফটো উপলব্ধ	240 নাম : অনিমা চহিচ স্বামীৰ নাম: ৰতন চহিচ ঘৰ নং : 86 বয়স : 29 লিঙ্গ : মহিলা	MLF0093237 ফটো উপলব্ধ



241 নাম : মাখনা কৰ্মকাৰ পিতাৰ নাম: জিতু কৰ্মকাৰ ঘৰ নং : ৪৭ বয়স : 78 লিঙ্গ : পুৰুষ	MLF1836233 ফটো উপলব্ধ	242 নাম : তাৰা কৰ্মকাৰ স্বামীৰ নাম: মাখনা কৰ্মকাৰ ঘৰ নং : ৪৭ বয়স : 70 লিঙ্গ : মহিলা	MLF1836244 ফটো উপলব্ধ	243 নাম : বীতা কৰ্মকাৰ পিতাৰ নাম: মাখনা কৰ্মকাৰ ঘৰ নং : ৪৭ বয়স : 48 লিঙ্গ : মহিলা	MLF1836255 ফটো উপলব্ধ
244 নাম : মুন্দা গঞ্জ কৰ্মকাৰ পিতাৰ নাম: মাখনা কৰ্মকাৰ ঘৰ নং : ৪৭ বয়স : 45 লিঙ্গ : মহিলা	MLF0093609 ফটো উপলব্ধ	245 নাম : মহেশ কৰ্মকাৰ পিতাৰ নাম: মাখনা কৰ্মকাৰ ঘৰ নং : ৪৭ বয়স : 43 লিঙ্গ : পুৰুষ	PUZ0029835 ফটো উপলব্ধ	246 নাম : গীতা কৰ্মকাৰ পিতাৰ নাম: মাখনা কৰ্মকাৰ ঘৰ নং : ৪৭ বয়স : 42 লিঙ্গ : মহিলা	MLF1836266 ফটো উপলব্ধ
247 নাম : পুষ্প কৰ্মকাৰ স্বামীৰ নাম: মহেশ কৰ্মকাৰ ঘৰ নং : ৪৭ বয়স : 42 লিঙ্গ : মহিলা	PUZ0030411 ফটো উপলব্ধ	248 নাম : দিনেশ কৰ্মকাৰ পিতাৰ নাম: মাখনা কৰ্মকাৰ ঘৰ নং : ৪৭ বয়স : 41 লিঙ্গ : পুৰুষ	MLF1836299 ফটো উপলব্ধ	249 নাম : বিনেশ কৰ্মকাৰ পিতাৰ নাম: মাখনা কৰ্মকাৰ ঘৰ নং : ৪৭ বয়স : 39 লিঙ্গ : পুৰুষ	MLF1836302 ফটো উপলব্ধ
250 নাম : সবিতা কৰ্মকাৰ স্বামীৰ নাম: বিনেশ কৰ্মকাৰ ঘৰ নং : ৪৭ বয়স : 36 লিঙ্গ : মহিলা	MLF0211128 ফটো উপলব্ধ	251 নাম : সুনিতা গঞ্জ স্বামীৰ নাম: বাহুল গঞ্জ ঘৰ নং : ৪৭ বয়স : 28 লিঙ্গ : মহিলা	MLF0325688 ফটো উপলব্ধ	252 নাম : আগষ্টা বাউৰী মাতৃৰ নাম: কুচুম বাউৰী ঘৰ নং : ৪৮ বয়স : 39 লিঙ্গ : পুৰুষ	MLF0087031 ফটো উপলব্ধ
253 নাম : ধনু নায়ক পিতাৰ নাম: নৰেশ নায়ক ঘৰ নং : ৪৮ বয়স : 36 লিঙ্গ : পুৰুষ	MLF1836324 ফটো উপলব্ধ	254 নাম : পিংকি নায়ক স্বামীৰ নাম: ধনু নায়ক ঘৰ নং : ৪৮ বয়স : 35 লিঙ্গ : মহিলা	MLF1836335 ফটো উপলব্ধ	255 নাম : লক্ষ্মী বাউৰী স্বামীৰ নাম: আগষ্টা বাউৰী ঘৰ নং : ৪৮ বয়স : 28 লিঙ্গ : মহিলা	MLF0271882 ফটো উপলব্ধ
256 নাম : সঞ্জয় চাওতাল পিতাৰ নাম: শুকুৰমনি চাওতাল ঘৰ নং : ৪৯ বয়স : 31 লিঙ্গ : পুৰুষ	MLF0086322 ফটো উপলব্ধ	257 নাম : বহুমী ভূমিজ স্বামীৰ নাম: মংগল ভূমিজ ঘৰ নং : 49 বয়স : 31 লিঙ্গ : মহিলা	MLF0403550 ফটো উপলব্ধ	258 নাম : প্ৰিয়া কৰ্মকাৰ চাওতাল স্বামীৰ নাম: সঞ্জয় চাওতাল ঘৰ নং : ৪৯ বয়স : 31 লিঙ্গ : মহিলা	MLF0085381 ফটো উপলব্ধ
259 নাম : মংগল ভূমিজ পিতাৰ নাম: গুৰুধন ভূমিজ ঘৰ নং : 49 বয়স : 29 লিঙ্গ : পুৰুষ	MLF0399766 ফটো উপলব্ধ	260 নাম : প্ৰমিলা নায়ক স্বামীৰ নাম: পৰেশ নায়ক ঘৰ নং : ৫০ বয়স : 80 লিঙ্গ : মহিলা	MLF1836380 ফটো উপলব্ধ	261 নাম : চৰন নায়ক পিতাৰ নাম: পৰেশ নায়ক ঘৰ নং : ৫০ বয়স : 50 লিঙ্গ : পুৰুষ	MLF1836391 ফটো উপলব্ধ
262 নাম : বিৰাচমনী নায়ক পিতাৰ নাম: পৰেশ নায়ক ঘৰ নং : 50 বয়স : 42 লিঙ্গ : মহিলা	MLF0404954 ফটো উপলব্ধ	263 নাম : বামবিলাস নায়ক পিতাৰ নাম: পাৰেশ নায়ক ঘৰ নং : 50 বয়স : 37 লিঙ্গ : পুৰুষ	MLF0404897 ফটো উপলব্ধ	264 নাম : অমিৰ নায়ক পিতাৰ নাম: সনাতন নায়ক ঘৰ নং : ৫০ বয়স : 28 লিঙ্গ : পুৰুষ	MLF0087114 ফটো উপলব্ধ
265 নাম : জোনটি নায়ক স্বামীৰ নাম: বাজা নায়ক ঘৰ নং : 50 বয়স : 28 লিঙ্গ : মহিলা	MLF5073903 ফটো উপলব্ধ	266 নাম : বাজা নায়ক পিতাৰ নাম: বাবলু নায়ক ঘৰ নং : 50 বয়স : 28 লিঙ্গ : পুৰুষ	MLF5073895 ফটো উপলব্ধ	267 নাম : বিটল নায়ক পিতাৰ নাম: চৰন নায়ক ঘৰ নং : ৫০ বয়স : 26 লিঙ্গ : পুৰুষ	MLF5054853 ফটো উপলব্ধ
268 নাম : অঞ্জনা নায়ক পিতাৰ নাম: চৰণ নায়ক ঘৰ নং : ৫০ বয়স : 23 লিঙ্গ : মহিলা	MLF0538033 ফটো উপলব্ধ	269 নাম : মাইজনী নায়ক স্বামীৰ নাম: বিটল নায়ক ঘৰ নং : ৫০ বয়স : 22 লিঙ্গ : মহিলা	PUZ0039453 ফটো উপলব্ধ	270 নাম : মনোজ নায়ক পিতাৰ নাম: বাবলু নায়ক ঘৰ নং : ৫০ বয়স : 20 লিঙ্গ : পুৰুষ	PUZ0039511 ফটো উপলব্ধ



271 নাম : নেইনা বাড়াইক স্বামীৰ নাম: ৰমেশ বাড়াইক ঘৰ নং : ৫১ বয়স : 29 লিঙ্গ : মহিলা	MLF0085365 ফটো উপলব্ধ	272 নাম : সাবিত্ৰী কৰ্মকাৰ স্বামীৰ নাম: বিষ্ণু কৰ্মকাৰ ঘৰ নং : ৫২ বয়স : 49 লিঙ্গ : মহিলা	MLF1836426 ফটো উপলব্ধ	273 নাম : পাপ কৰ্মকাৰ পিতাৰ নাম: মিঠু কৰ্মকাৰ ঘৰ নং : ৫৪ক বয়স : 29 লিঙ্গ : পুৰুষ	MLF0327627 ফটো উপলব্ধ
274 নাম : মুলেন পাণ্ডু পিতাৰ নাম: কুণ্ডৰ পাণ্ডু ঘৰ নং : ৫৬ বয়স : 48 লিঙ্গ : পুৰুষ	MLF1836493 ফটো উপলব্ধ	275 নাম : মণিকা কৰ্মকাৰ স্বামীৰ নাম: জুতিশ কৰ্মকাৰ ঘৰ নং : ৫৬ বয়স : 31 লিঙ্গ : মহিলা	MLF0271544 ফটো উপলব্ধ	276 নাম : জুতিশ কৰ্মকাৰ মাতৃৰ নাম: সাবিত্ৰী কৰ্মকাৰ ঘৰ নং : ৫৬ বয়স : 30 লিঙ্গ : পুৰুষ	MLF0099796 ফটো উপলব্ধ
277 নাম : সুনীল তেলেঙ্গ পিতাৰ নাম: নারয়া তেলেঙ্গ ঘৰ নং : 56 বয়স : 26 লিঙ্গ : পুৰুষ	MLF0294363 ফটো উপলব্ধ	278 নাম : বিনোদ পাণ্ডু পিতাৰ নাম: ভাদু পাণ্ডু ঘৰ নং : 56 বয়স : 26 লিঙ্গ : পুৰুষ	PUZ0077990 ফটো উপলব্ধ	279 নাম : প্ৰহ্লাদ পাণ্ডু পিতাৰ নাম: মুলেন পাণ্ডু ঘৰ নং : ৫৬ বয়স : 24 লিঙ্গ : পুৰুষ	PUZ0139741 ফটো উপলব্ধ
280 নাম : চিতা তাঁতী স্বামীৰ নাম: জীতেন তাঁতী ঘৰ নং : ৫৮ বয়স : 42 লিঙ্গ : মহিলা	MLF0216267 ফটো উপলব্ধ	281 নাম : চুকৰমণি চাওঁতাল পিতাৰ নাম: জয়ৰাম চাওঁতাল ঘৰ নং : ৫৬ বয়স : 44 লিঙ্গ : মহিলা	MLF0446047 ফটো উপলব্ধ	282 নাম : লিলা চাওঁতাল স্বামীৰ নাম: গোপাল চাওঁতাল ঘৰ নং : 59 বয়স : 41 লিঙ্গ : মহিলা	MLF1202670 ফটো উপলব্ধ
283 নাম : জনাকী চাওঁতাল স্বামীৰ নাম: বাবাই চাওঁতাল ঘৰ নং : ৫৯ বয়স : 29 লিঙ্গ : মহিলা	MLF0271932 ফটো উপলব্ধ	284 নাম : গোপাল চাওঁতাল পিতাৰ নাম: জয়ৰাম চাওঁতাল ঘৰ নং : ৫৯ক বয়স : 43 লিঙ্গ : পুৰুষ	MLF0083972 ফটো উপলব্ধ	285 নাম : লক্ষ্মীমনি কৰ্মকাৰ স্বামীৰ নাম: বিজু কৰ্মকাৰ ঘৰ নং : ৬০ বয়স : 45 লিঙ্গ : মহিলা	MLF1836539 ফটো উপলব্ধ
286 নাম : সুভাশ কৰ্মকাৰ পিতাৰ নাম: চন্দন কৰ্মকাৰ ঘৰ নং : 60 বয়স : 28 লিঙ্গ : পুৰুষ	MLF0494922 ফটো উপলব্ধ	287 নাম : পূজা কৰ্মকাৰ স্বামীৰ নাম: সুভাশ কৰ্মকাৰ ঘৰ নং : ৬০ বয়স : 28 লিঙ্গ : মহিলা	MLF0512087 ফটো উপলব্ধ	288 নাম : ধন কৰ্মকাৰ পিতাৰ নাম: বিজু কৰ্মকাৰ ঘৰ নং : 60 বয়স : 27 লিঙ্গ : পুৰুষ	MLF0406207 ফটো উপলব্ধ
289 নাম : মন কৰ্মকাৰ পিতাৰ নাম: লেট বিজু কৰ্মকাৰ ঘৰ নং : 60 বয়স : 25 লিঙ্গ : পুৰুষ	PUZ0001404 ফটো উপলব্ধ	290 নাম : পখিলী কৰ্মকাৰ স্বামীৰ নাম: ধন কৰ্মকাৰ ঘৰ নং : ৬০ বয়স : 22 লিঙ্গ : মহিলা	PUZ0030379 ফটো উপলব্ধ	291 নাম : সুমিত্ৰা নায়ক পিতাৰ নাম: ওমচান্দ নায়ক ঘৰ নং : ৬১ বয়স : 59 লিঙ্গ : মহিলা	MLF1836573 ফটো উপলব্ধ
292 নাম : বৃধন নায়ক পিতাৰ নাম: ওমচান্দ নায়ক ঘৰ নং : ৬১ বয়স : 53 লিঙ্গ : পুৰুষ	MLF1836584 ফটো উপলব্ধ	293 নাম : হৰি নায়ক মাতৃৰ নাম: সুমিত্ৰা নায়ক ঘৰ নং : ৬১ বয়স : 34 লিঙ্গ : পুৰুষ	MLF1676648 ফটো উপলব্ধ	294 নাম : মহিন্দ্র কৰ্মকাৰ পিতাৰ নাম: সৰুৱা কৰ্মকাৰ ঘৰ নং : 61 বয়স : 34 লিঙ্গ : পুৰুষ	MLF0083881 ফটো উপলব্ধ
295 নাম : মমিতা নায়ক স্বামীৰ নাম: হৰি নায়ক ঘৰ নং : ৬১ বয়স : 29 লিঙ্গ : মহিলা	MLF0218198 ফটো উপলব্ধ	296 নাম : দিপক কৰ্মকাৰ পিতাৰ নাম: সৰুৱা কৰ্মকাৰ ঘৰ নং : 61 বয়স : 29 লিঙ্গ : পুৰুষ	MLF0397125 ফটো উপলব্ধ	297 নাম : কৃষ্ণ পাণ্ডু পিতাৰ নাম: দুখু পাণ্ডু ঘৰ নং : ৬২ বয়স : 57 লিঙ্গ : পুৰুষ	MLF1836595 ফটো উপলব্ধ
298 নাম : বিজয় পাণ্ডু পিতাৰ নাম: কৃষ্ণ পাণ্ডু ঘৰ নং : ৬২ বয়স : 30 লিঙ্গ : পুৰুষ	MLF0498618 ফটো উপলব্ধ	299 নাম : সৰস্বতী পাণ্ডু পিতাৰ নাম: কৃষ্ণ পাণ্ডু ঘৰ নং : ৬২ বয়স : 27 লিঙ্গ : মহিলা	MLF0196600 ফটো উপলব্ধ	300 নাম : লক্ষী পাণ্ডু পিতাৰ নাম: কৃষ্ণ পাণ্ডু ঘৰ নং : ৬২ বয়স : 26 লিঙ্গ : মহিলা	MLF0353722 ফটো উপলব্ধ



301 নাম : নীলম পাণ্ডু স্বামীৰ নাম: বিজয় পাণ্ডু ঘৰ নং : ৬২ বয়স : 26 লিঙ্গ : মহিলা	MLF0498600 ফটো উপলব্ধ	302 নাম : বাসন্তী চহিচ স্বামীৰ নাম: বিষ্ণু চহিচ ঘৰ নং : 62 বয়স : 24 লিঙ্গ : মহিলা	MLF0468520 ফটো উপলব্ধ	303 নাম : মনিকা পাণ্ডু পিতাৰ নাম: কৃষ্ণ পাণ্ডু ঘৰ নং : ৬২ বয়স : 23 লিঙ্গ : মহিলা	PUZ0033928 ফটো উপলব্ধ
304 নাম : দিমবেশ্বৰ পাণ্ডু পিতাৰ নাম: দুখু পাণ্ডু ঘৰ নং : ৬২ক বয়স : 29 লিঙ্গ : পুৰুষ	MLF0218495 ফটো উপলব্ধ	305 নাম : হিৰন্তী পাণ্ডু স্বামীৰ নাম: বামচাই পাণ্ডু ঘৰ নং : ৬৩ বয়স : 57 লিঙ্গ : মহিলা	MLF1836620 ফটো উপলব্ধ	306 নাম : চবিন পাণ্ডু পিতাৰ নাম: হিৰণ্য পাণ্ডু ঘৰ নং : ৬৩ বয়স : 39 লিঙ্গ : পুৰুষ	MLF0086280 ফটো উপলব্ধ
307 নাম : আসা পাণ্ডু স্বামীৰ নাম: চবিন পাণ্ডু ঘৰ নং : ৬৩ বয়স : 31 লিঙ্গ : মহিলা	MLF0521484 ফটো উপলব্ধ	308 নাম : মঞ্জু ভূমিজ স্বামীৰ নাম: পৰাচন ভূমিজ ঘৰ নং : ৬৪ বয়স : 55 লিঙ্গ : মহিলা	MLF1836642 ফটো উপলব্ধ	309 নাম : কাৰ্তিক কৰ্মকাৰ পিতাৰ নাম: ফাগু কৰ্মকাৰ ঘৰ নং : ৬৪গ বয়স : 37 লিঙ্গ : পুৰুষ	MLF0086660 ফটো উপলব্ধ
310 নাম : পদিমী ভূমিজ স্বামীৰ নাম: বলাই ভূমিজ ঘৰ নং : ৬৫ বয়স : 75 লিঙ্গ : মহিলা	MLF1836653 ফটো উপলব্ধ	311 নাম : বৃধন ভূমিজ পিতাৰ নাম: বলাই ভূমিজ ঘৰ নং : ৬৫ বয়স : 39 লিঙ্গ : পুৰুষ	MLF1836664 ফটো উপলব্ধ	312 নাম : জুন ভূমিজ স্বামীৰ নাম: দিলীপ ভূমিজ ঘৰ নং : ৬৫ বয়স : 29 লিঙ্গ : মহিলা	MLF0084053 ফটো উপলব্ধ
313 নাম : উষা ভূমিজ স্বামীৰ নাম: পালু ভূমিজ ঘৰ নং : ৬৬ বয়স : 57 লিঙ্গ : মহিলা	MLF1836686 ফটো উপলব্ধ	E 314 নাম : মনচাৰি ভূমিজ স্বামীৰ নাম: চমৰা ভূমিজ ঘৰ নং : ৬৮ বয়স : 48 লিঙ্গ : মহিলা	MLF1836711 ফটো উপলব্ধ	315 নাম : সূৰ্জন মূৰা পিতাৰ নাম: ঘনশ্যাম মূৰা ঘৰ নং : 68 বয়স : 37 লিঙ্গ : পুৰুষ	MLF0496059 ফটো উপলব্ধ
316 নাম : মনিচা ভূমিজ পিতাৰ নাম: চমৰা ভূমিজ ঘৰ নং : ৬৮ বয়স : 27 লিঙ্গ : মহিলা	MLF0488411 ফটো উপলব্ধ	317 নাম : ৰাজ পাণ্ডু পিতাৰ নাম: দিনু পাণ্ডু ঘৰ নং : 68 বয়স : 26 লিঙ্গ : পুৰুষ	MLF0413971 ফটো উপলব্ধ	318 নাম : চন্দ্রামণি ভূমিজ পিতাৰ নাম: চুমৰা ভূমিজ ঘৰ নং : ৬৮ বয়স : 25 লিঙ্গ : মহিলা	MLF0488007 ফটো উপলব্ধ
319 নাম : মীন পাণ্ডু স্বামীৰ নাম: ৰাজু পাণ্ডু ঘৰ নং : 68 বয়স : 25 লিঙ্গ : মহিলা	MLF1202662 ফটো উপলব্ধ	320 নাম : অমিৰ ভূমিজ পিতাৰ নাম: চমৰা ভূমিজ ঘৰ নং : ৬৮ বয়স : 22 লিঙ্গ : পুৰুষ	MLF5054440 ফটো উপলব্ধ	321 নাম : ৰঞ্জিত কৰ্মকাৰ পিতাৰ নাম: কাৰ্তিক কৰ্মকাৰ ঘৰ নং : 68গ বয়স : 22 লিঙ্গ : পুৰুষ	PUZ0069179 ফটো উপলব্ধ
322 নাম : অটুল কৰ্মকাৰ পিতাৰ নাম: গুৰা কৰ্মকাৰ ঘৰ নং : ৬৯ বয়স : 55 লিঙ্গ : পুৰুষ	MLF1836722 ফটো উপলব্ধ	323 নাম : ৰেন কৰ্মকাৰ স্বামীৰ নাম: অটুল কৰ্মকাৰ ঘৰ নং : ৬৯ বয়স : 45 লিঙ্গ : মহিলা	MLF1836733 ফটো উপলব্ধ	324 নাম : সন্তোষ কৰ্মকাৰ পিতাৰ নাম: মেঘু কৰ্মকাৰ ঘৰ নং : ৬৯ বয়স : 32 লিঙ্গ : পুৰুষ	MLF1836744 ফটো উপলব্ধ
325 নাম : পংকজ কৰ্মকাৰ পিতাৰ নাম: অটুল কৰ্মকাৰ ঘৰ নং : 69 বয়স : 27 লিঙ্গ : পুৰুষ	MLF0472720 ফটো উপলব্ধ	326 নাম : কৰিনা দলে কৰ্মকাৰ স্বামীৰ নাম: পংকজ কৰ্মকাৰ ঘৰ নং : 69 বয়স : 27 লিঙ্গ : মহিলা	PUZ0078022 ফটো উপলব্ধ	327 নাম : কুমলী কৰ্মকাৰ স্বামীৰ নাম: সন্তোষ কৰ্মকাৰ ঘৰ নং : 69 বয়স : 26 লিঙ্গ : মহিলা	MLF5065859 ফটো উপলব্ধ
328 নাম : আকাশ মুড়া মাতৃৰ নাম: অঞ্জলী মুড়া ঘৰ নং : ৬৯ বয়স : 25 লিঙ্গ : পুৰুষ	MLF0271460 ফটো উপলব্ধ	329 নাম : বিনীতা মুণ্ডা মাতৃৰ নাম: অঞ্জলী মুড়া ঘৰ নং : 69 বয়স : 22 লিঙ্গ : মহিলা	PUZ0085720 ফটো উপলব্ধ	330 নাম : সুশিলা কৰ্মকাৰ স্বামীৰ নাম: ধনীৰাম কৰ্মকাৰ ঘৰ নং : ৭০ বয়স : 46 লিঙ্গ : মহিলা	MLF1836799 ফটো উপলব্ধ



331 নাম : বিৰেন কৰ্মকাৰ পিতাৰ নাম: গুৰা কৰ্মকাৰ ঘৰ নং : ৭০ বয়স : 45 লিঙ্গ : পুৰুষ	MLF1836777 ফটো উপলব্ধ	332 নাম : ধনীৰাম কৰ্মকাৰ পিতাৰ নাম: গুৰা কৰ্মকাৰ ঘৰ নং : ৭০ বয়স : 44 লিঙ্গ : পুৰুষ	MLF1836766 ফটো উপলব্ধ	333 নাম : ললিতা কৰ্মকাৰ স্বামীৰ নাম: বিৰেন কৰ্মকাৰ ঘৰ নং : ৭০ বয়স : 41 লিঙ্গ : মহিলা	MLF1836788 ফটো উপলব্ধ
334 নাম : জিতেন উৰাং পিতাৰ নাম: ৰামসিং উৰাং ঘৰ নং : 70 বয়স : 34 লিঙ্গ : পুৰুষ	MLF0494393 ফটো উপলব্ধ	335 নাম : আৰ্পী উৰাং স্বামীৰ নাম: জিতেন উৰাং ঘৰ নং : 70 বয়স : 29 লিঙ্গ : মহিলা	MLF0494385 ফটো উপলব্ধ	E 336 নাম : নিপেন কৰ্মকাৰ পিতাৰ নাম: বিৰেন কৰ্মকাৰ ঘৰ নং : 70 বয়স : 25 লিঙ্গ : পুৰুষ	MLF0409581 ফটো উপলব্ধ
337 নাম : নিৰজ কৰ্মকাৰ পিতাৰ নাম: বিৰেন কৰ্মকাৰ ঘৰ নং : 70 বয়স : 24 লিঙ্গ : পুৰুষ	MLF0409920 ফটো উপলব্ধ	338 নাম : মনদীপ কৰ্মকাৰ পিতাৰ নাম: ধনীৰাম কৰ্মকাৰ ঘৰ নং : 70 বয়স : 19 লিঙ্গ : পুৰুষ	PUZ0114314 ফটো উপলব্ধ	339 নাম : শুকন্তি কৰ্মকাৰ স্বামীৰ নাম: সুৰেন কৰ্মকাৰ ঘৰ নং : ৭২ বয়স : 75 লিঙ্গ : মহিলা	MLF1836802 ফটো উপলব্ধ
340 নাম : চন্দ্ৰ কৰ্মকাৰ পিতাৰ নাম: সুৰেন কৰ্মকাৰ ঘৰ নং : ৭২ বয়স : 40 লিঙ্গ : পুৰুষ	MLF1836824 ফটো উপলব্ধ	341 নাম : বিশ্বজিত কৰ্মকাৰ পিতাৰ নাম: চুৰেন কৰ্মকাৰ ঘৰ নং : ৭২ বয়স : 37 লিঙ্গ : পুৰুষ	MLF1836835 ফটো উপলব্ধ	342 নাম : অমতা কৰ্মকাৰ স্বামীৰ নাম: বিশ্বজিত কৰ্মকাৰ ঘৰ নং : ৭২ বয়স : 31 লিঙ্গ : মহিলা	MLF0222885 ফটো উপলব্ধ
343 নাম : মমিতা কৰ্মকাৰ স্বামীৰ নাম: প্ৰাঞ্জল কৰ্মকাৰ ঘৰ নং : 72 বয়স : 27 লিঙ্গ : মহিলা	PUZ0128017 ফটো উপলব্ধ	344 নাম : প্ৰাঞ্জল কৰ্মকাৰ পিতাৰ নাম: লেড ভাৰত কৰ্মকাৰ ঘৰ নং : 72 বয়স : 26 লিঙ্গ : পুৰুষ	MLF0404913 ফটো উপলব্ধ	345 নাম : পৰীনিতা ভূমিজ মাতৃৰ নাম: ললিতা ভূমিজ ঘৰ নং : 76 বয়স : 21 লিঙ্গ : মহিলা	PUZ0088930 ফটো উপলব্ধ
346 নাম : ভূম ভূমিজ মাতৃৰ নাম: ললিতা ভূমিজ ঘৰ নং : 76 বয়স : 19 লিঙ্গ : পুৰুষ	PUZ0088385 ফটো উপলব্ধ	347 নাম : বিশ্বেশ্বৰ কৰ্মকাৰ পিতাৰ নাম: অঘোনা কৰ্মকাৰ ঘৰ নং : ৭৭ বয়স : 63 লিঙ্গ : পুৰুষ	MLF1836846 ফটো উপলব্ধ	348 নাম : অনিল চহিচ পিতাৰ নাম: ৰঞ্জিত চহিচ ঘৰ নং : ৭৭ বয়স : 28 লিঙ্গ : পুৰুষ	MLF0224907 ফটো উপলব্ধ
349 নাম : মনোজ চহিচ পিতাৰ নাম: মহেশ চহিচ ঘৰ নং : 77(এ) বয়স : 23 লিঙ্গ : পুৰুষ	MLF0327221 ফটো উপলব্ধ	350 নাম : সাবিত্ৰী দে স্বামীৰ নাম: মজুন দে ঘৰ নং : 79 বয়স : 57 লিঙ্গ : মহিলা	MLF0007620 ফটো উপলব্ধ	351 নাম : শান্তি দে পিতাৰ নাম: মজুন দে ঘৰ নং : 79 বয়স : 33 লিঙ্গ : পুৰুষ	MLF1637112 ফটো উপলব্ধ
352 নাম : গিতা গুৱালা স্বামীৰ নাম: গনেশ গুৱালা ঘৰ নং : ৮১ বয়স : 34 লিঙ্গ : মহিলা	MLF0085050 ফটো উপলব্ধ	353 নাম : লক্ষি গুৱালা স্বামীৰ নাম: নৰেশ গুৱালা ঘৰ নং : ৮২ বয়স : 27 লিঙ্গ : মহিলা	MLF0085001 ফটো উপলব্ধ	354 নাম : কাৰ্তিক গৌবলা পিতাৰ নাম: ভীমা গৌবলা ঘৰ নং : ৮২ বয়স : 55 লিঙ্গ : পুৰুষ	MLF1836904 ফটো উপলব্ধ
355 নাম : অজিত গুৱালা পিতাৰ নাম: কাৰ্তিক গুৱালা ঘৰ নং : ৮২ বয়স : 39 লিঙ্গ : পুৰুষ	MLF0498998 ফটো উপলব্ধ	356 নাম : ৰুহি গুৱালা স্বামীৰ নাম: অজিত গুৱালা ঘৰ নং : ৮২ বয়স : 24 লিঙ্গ : মহিলা	MLF0498964 ফটো উপলব্ধ	357 নাম : দিপক সোনাৰ মাতৃৰ নাম: বিষ্ণু সোনাৰ ঘৰ নং : ৮৫ বয়স : 35 লিঙ্গ : পুৰুষ	MLF0083923 ফটো উপলব্ধ
358 নাম : দিপা সোনাৰ মাতৃৰ নাম: বিষ্ণু সোনাৰ ঘৰ নং : ৮৫ বয়স : 29 লিঙ্গ : মহিলা	MLF0083964 ফটো উপলব্ধ	359 নাম : চনজাবতী চহিচ স্বামীৰ নাম: কিৰণ চহিচ ঘৰ নং : ৮৫ বয়স : 29 লিঙ্গ : মহিলা	MLF0118687 ফটো উপলব্ধ	360 নাম : মিত্তী সোনাৰ স্বামীৰ নাম: উকিল সোনাৰ ঘৰ নং : ৮৫ বয়স : 28 লিঙ্গ : মহিলা	MLF0271841 ফটো উপলব্ধ



361 নাম : অনন্ত শইকীয়া পিতাৰ নাম: নিত্যানন্দ শইকীয়া ঘৰ নং : ৮৭ বয়স : 60 লিঙ্গ : পুৰুষ	MLF1836959 ফটো উপলব্ধ	362 নাম : জ্যোৎস্না শইকীয়া স্বামীৰ নাম: অনন্ত শইকীয়া ঘৰ নং : ৮৭ বয়স : 58 লিঙ্গ : মহিলা	MLF1836960 ফটো উপলব্ধ	363 নাম : জুন কৰ্মকাৰ স্বামীৰ নাম: গোপাল কৰ্মকাৰ ঘৰ নং : ৮৭ বয়স : 35 লিঙ্গ : মহিলা	MLF0119636 ফটো উপলব্ধ
364 নাম : বাহুল গগুৰ পিতাৰ নাম: গৌলাপ গগুৰ ঘৰ নং : ৮৭ বয়স : 35 লিঙ্গ : পুৰুষ	MLF0488502 ফটো উপলব্ধ	365 নাম : প্ৰিমৰোজ শইকীয়া পিতাৰ নাম: অনন্ত শইকীয়া ঘৰ নং : ৮৭ বয়স : 30 লিঙ্গ : মহিলা	MLF0119776 ফটো উপলব্ধ	366 নাম : প্ৰিয়দৰ্শিনী শইকীয়া পিতাৰ নাম: অনন্ত শইকীয়া ঘৰ নং : ৮৭ বয়স : 27 লিঙ্গ : মহিলা	MLF0085183 ফটো উপলব্ধ
367 নাম : পিংকী দৰ্জি পিতাৰ নাম: কৃষ্ণ দৰ্জি ঘৰ নং : 87 বয়স : 24 লিঙ্গ : মহিলা	MLF0494559 ফটো উপলব্ধ	368 নাম : জিতেন ভূমিজ অন্যান্য: মাতৃ ভূমিজ ঘৰ নং : ৮৭ বয়স : 36 লিঙ্গ : পুৰুষ	PUZ0096800 ফটো উপলব্ধ	369 নাম : মাতৃ ভূমিজ স্বামীৰ নাম: জিতেন ভূমিজ ঘৰ নং : ৮৭ বয়স : 28 লিঙ্গ : মহিলা	MLF0229716 ফটো উপলব্ধ
370 নাম : গোপাল কৰ্মকাৰ পিতাৰ নাম: লক্ষীয়া কৰ্মকাৰ ঘৰ নং : ৮৭ বয়স : 42 লিঙ্গ : পুৰুষ	MLF1837010 ফটো উপলব্ধ	371 নাম : মংগল কৰ্মকাৰ পিতাৰ নাম: নিতাই কৰ্মকাৰ ঘৰ নং : ৮৮ বয়স : 39 লিঙ্গ : পুৰুষ	MLF0333229 ফটো উপলব্ধ	372 নাম : অনিল কৰ্মকাৰ পিতাৰ নাম: নিতাই কৰ্মকাৰ ঘৰ নং : ৮৮ বয়স : 34 লিঙ্গ : পুৰুষ	MLF0333237 ফটো উপলব্ধ
373 নাম : খিৰাজুল ইছলাম পিতাৰ নাম: কুদ্দুছ আলী ঘৰ নং : 88 বয়স : 32 লিঙ্গ : পুৰুষ	PUZ0061051 ফটো উপলব্ধ	374 নাম : দেবাৰী কৰ্মকাৰ স্বামীৰ নাম: মংগল কৰ্মকাৰ ঘৰ নং : 88 বয়স : 31 লিঙ্গ : মহিলা	MLF0494419 ফটো উপলব্ধ	375 নাম : সুনিল কৰ্মকাৰ পিতাৰ নাম: নিতাই কৰ্মকাৰ ঘৰ নং : ৮৮ বয়স : 28 লিঙ্গ : পুৰুষ	MLF0333278 ফটো উপলব্ধ
376 নাম : পাৰিজাত শইকীয়া পিতাৰ নাম: অনন্ত শইকীয়া ঘৰ নং : 91 বয়স : 22 লিঙ্গ : মহিলা	PUZ0045716 ফটো উপলব্ধ	377 নাম : মহাদেৱ তাঁতী পিতাৰ নাম: কিস্ত তাঁতী ঘৰ নং : ৯২ বয়স : 39 লিঙ্গ : পুৰুষ	MLF0231878 ফটো উপলব্ধ	378 নাম : দেবা তাঁতী পিতাৰ নাম: জয়চিং তাঁতী ঘৰ নং : ৯৪ বয়স : 28 লিঙ্গ : পুৰুষ	MLF0271791 ফটো উপলব্ধ
379 নাম : সুমিত্ৰা তাঁতী স্বামীৰ নাম: দেবা তাঁতী ঘৰ নং : ৯২ বয়স : 25 লিঙ্গ : মহিলা	MLF0270454 ফটো উপলব্ধ	380 নাম : ৰতনা বেগম পিতাৰ নাম: মুকুল আহমেদ ঘৰ নং : ৯৬ বয়স : 27 লিঙ্গ : মহিলা	MLF0271981 ফটো উপলব্ধ	381 নাম : প্ৰিয় তাঁতি স্বামীৰ নাম: সোনু তাঁতি ঘৰ নং : 98 বয়স : 26 লিঙ্গ : মহিলা	MLF0397547 ফটো উপলব্ধ
382 নাম : ভায় পাণ্ডু পিতাৰ নাম: ধৰ্মসঙ্গ পাণ্ডু ঘৰ নং : 100 বয়স : 30 লিঙ্গ : পুৰুষ	MLF0294462 ফটো উপলব্ধ	383 নাম : সংগীতা পাণ্ডু স্বামীৰ নাম: ভায় পাণ্ডু ঘৰ নং : ১০০ বয়স : 30 লিঙ্গ : মহিলা	MLF0516609 ফটো উপলব্ধ	384 নাম : বনুমাই তাঁতী স্বামীৰ নাম: শচান তাঁতী ঘৰ নং : 100 বয়স : 30 লিঙ্গ : মহিলা	PUZ0027862 ফটো উপলব্ধ
385 নাম : চিলা ইংতিপি স্বামীৰ নাম: জেলচিঙ হানচে ঘৰ নং : ১০১ বয়স : 32 লিঙ্গ : মহিলা	MLF1837021 ফটো উপলব্ধ	386 নাম : হেমাৰী হাঞ্চে পিতাৰ নাম: জয়চন হাঞ্চে ঘৰ নং : ১০১ বয়স : 29 লিঙ্গ : পুৰুষ	MLF0295287 ফটো উপলব্ধ	387 নাম : বিচিং হাঞ্চে পিতাৰ নাম: জয়চন হাঞ্চে ঘৰ নং : ১০১ বয়স : 29 লিঙ্গ : পুৰুষ	MLF0146688 ফটো উপলব্ধ
388 নাম : ৰিতা ইংতিপি স্বামীৰ নাম: বিচিং হাঞ্চে ঘৰ নং : ১০১ বয়স : 28 লিঙ্গ : মহিলা	MLF0146746 ফটো উপলব্ধ	389 নাম : লিৰবন হাঞ্চে পি পিতাৰ নাম: মহেশ্বৰ হাঞ্চে ঘৰ নং : ১০২ বয়স : 30 লিঙ্গ : মহিলা	MLF0295337 ফটো উপলব্ধ	390 নাম : আনন হাঞ্চে পিতাৰ নাম: প্ৰদীপ হাঞ্চে ঘৰ নং : ১০২ বয়স : 30 লিঙ্গ : পুৰুষ	MLF0002758 ফটো উপলব্ধ



391 নাম : নিলিমা তেৰাংপী স্বামীৰ নাম : আনন হাঞ্চে ঘৰ নং : 102 বয়স : 30 লিঙ্গ : মহিলা	PUZ0088997 ফটো উপলব্ধ	392 নাম : শ্ৰীমা তেৰনপি পিতাৰ নাম : কনুদলী তেৰন ঘৰ নং : শিলজুৰী বয়স : 23 লিঙ্গ : মহিলা	MLF0545947 ফটো উপলব্ধ	393 নাম : বিউতী ইংতিপি স্বামীৰ নাম : অমৰসিং ফাংচ ঘৰ নং : 108 বয়স : 37 লিঙ্গ : মহিলা	MLF0003558 ফটো উপলব্ধ
394 নাম : বাচনটি ফাংচ পি পিতাৰ নাম : কেনচিং ফাংচ ঘৰ নং : 108 বয়স : 29 লিঙ্গ : মহিলা	MLF0295527 ফটো উপলব্ধ	395 নাম : মিন দাস তেৰাংপী স্বামীৰ নাম : দুলেশ্বৰ দাস ঘৰ নং : 109 বয়স : 38 লিঙ্গ : মহিলা	MLF0148668 ফটো উপলব্ধ	396 নাম : জীতেন বংহাং পিতাৰ নাম : লংচিং বংহাং ঘৰ নং : 108 বয়স : 36 লিঙ্গ : পুৰুষ	MLF0086413 ফটো উপলব্ধ
397 নাম : বেখা ফাংচ পি পিতাৰ নাম : বিক্ৰম ফাংচ ঘৰ নং : 110 বয়স : 33 লিঙ্গ : মহিলা	MLF0296558 ফটো উপলব্ধ	398 নাম : পল গগৈ পিতাৰ নাম : ৰাজ গগৈ ঘৰ নং : 110(ক) বয়স : 21 লিঙ্গ : পুৰুষ	MLF5056767 ফটো উপলব্ধ	399 নাম : জেমচন বংপি পিতাৰ নাম : লুনছে বংপি ঘৰ নং : 112 বয়স : 35 লিঙ্গ : পুৰুষ	MLF0150847 ফটো উপলব্ধ
400 নাম : বিনা ইংতিপি স্বামীৰ নাম : জেমছন বংপি ঘৰ নং : 112 বয়স : 31 লিঙ্গ : মহিলা	MLF0150938 ফটো উপলব্ধ	401 নাম : ৰাকেশ হাঞ্চে পিতাৰ নাম : হালিৰাম হাঞ্চে ঘৰ নং : 113 বয়স : 32 লিঙ্গ : পুৰুষ	MLF0296939 ফটো উপলব্ধ	402 নাম : মেৰিলী তেৰনপী স্বামীৰ নাম : ৰাকেশ হাঞ্চে ঘৰ নং : 113 বয়স : 31 লিঙ্গ : মহিলা	MLF0085910 ফটো উপলব্ধ
403 নাম : চুনিল হাঞ্চে পিতাৰ নাম : কেৰাণী হাঞ্চে ঘৰ নং : 113 বয়স : 29 লিঙ্গ : পুৰুষ	MLF0151126 ফটো উপলব্ধ	404 নাম : প্ৰিতী হাঞ্চে পি পিতাৰ নাম : কেৰাণী হাঞ্চে ঘৰ নং : 113 বয়স : 26 লিঙ্গ : মহিলা	MLF0488403 ফটো উপলব্ধ	405 নাম : বিনা লেকথেপি পিতাৰ নাম : কাংক লেকথে ঘৰ নং : 118 বয়স : 42 লিঙ্গ : মহিলা	MLF0453423 ফটো উপলব্ধ
406 নাম : কাজিৰ হাঞ্চে পি স্বামীৰ নাম : কামেশ্বৰ ইংতি ঘৰ নং : 115 বয়স : 34 লিঙ্গ : মহিলা	MLF0297168 ফটো উপলব্ধ	407 নাম : কামেশ্বৰ ইংতি পিতাৰ নাম : মনিৰাম ইংতি ঘৰ নং : 115 বয়স : 27 লিঙ্গ : পুৰুষ	MLF0086363 ফটো উপলব্ধ	408 নাম : বেবিকা ফাংচপি স্বামীৰ নাম : বুধৰাম হাঞ্চে ঘৰ নং : 115 বয়স : 30 লিঙ্গ : মহিলা	MLF0009449 ফটো উপলব্ধ
409 নাম : ৰিণা ইংতিপি স্বামীৰ নাম : চাৰাত তেৰাং ঘৰ নং : 119 বয়স : 29 লিঙ্গ : মহিলা	MLF0010249 ফটো উপলব্ধ	410 নাম : মনচিং তেৰাং পিতাৰ নাম : চাৰথে তেৰাং ঘৰ নং : 119 বয়স : 28 লিঙ্গ : পুৰুষ	MLF0297366 ফটো উপলব্ধ	411 নাম : জইসিং তিমুং মাতৃৰ নাম : ইংলে তেৰাংপি ঘৰ নং : 118 বয়স : 29 লিঙ্গ : পুৰুষ	MLF0010686 ফটো উপলব্ধ
412 নাম : বেণকা তেৰাং পি মাতৃৰ নাম : কাদম ফাংচ পি ঘৰ নং : 119 বয়স : 27 লিঙ্গ : মহিলা	MLF0297697 ফটো উপলব্ধ	# 413 নাম : এদমন তেৰাং পিতাৰ নাম : ৰাজেন তেৰাং ঘৰ নং : 119 বয়স : 28 লিঙ্গ : পুৰুষ	MLF0153056 ফটো উপলব্ধ	414 নাম : চৈতেন নায়ক অন্যান্য: দিনা নায়ক ঘৰ নং : 120 বয়স : 54 লিঙ্গ : পুৰুষ	MLF0408963 ফটো উপলব্ধ
415 নাম : দিপালী মুদী স্বামীৰ নাম : মালিন মুদি ঘৰ নং : 120 বয়স : 30 লিঙ্গ : মহিলা	MLF0447458 ফটো উপলব্ধ	416 নাম : প্ৰিয়া টকৰী পি স্বামীৰ নাম : জেনচন তেৰাং ঘৰ নং : 120 বয়স : 29 লিঙ্গ : মহিলা	MLF0083774 ফটো উপলব্ধ	417 নাম : নিলিমা বংফাৰ পি পিতাৰ নাম : লংকি বংফাৰ ঘৰ নং : 120 বয়স : 29 লিঙ্গ : মহিলা	MLF0084483 ফটো উপলব্ধ
418 নাম : হামিদা বেগোম মাতৃৰ নাম : ববুল আল ঘৰ নং : 123 বয়স : 27 লিঙ্গ : মহিলা	MLF0397588 ফটো উপলব্ধ	419 নাম : লংকই হাঞ্চে পিতাৰ নাম : দাৰাসিং হাঞ্চে ঘৰ নং : 128 বয়স : 27 লিঙ্গ : পুৰুষ	MLF0154955 ফটো উপলব্ধ	420 নাম : কল্পনা তেৰাং পি পিতাৰ নাম : জিংকু তেৰাং পি ঘৰ নং : 125 বয়স : 27 লিঙ্গ : মহিলা	MLF0298448 ফটো উপলব্ধ



421 নাম : বিনা তেৰাং পি পিতাৰ নাম: বোন্ধিং তেৰাং ঘৰ নং : ১২৮ বয়স : 35 লিঙ্গ : পুৰুষ	MLF0084871 ফটো উপলব্ধ	422 নাম : বোকাচেন তেৰন পিতাৰ নাম: বাজেন তেৰন ঘৰ নং : ১২৮ বয়স : 28 লিঙ্গ : পুৰুষ	MLF0298927 ফটো উপলব্ধ	423 নাম : ক্ৰিষ্ণ বৰ্ণপি পিতাৰ নাম: ৰাম বৰ্ণপি ঘৰ নং : ১২৮ বয়স : 28 লিঙ্গ : মহিলা	MLF0446443 ফটো উপলব্ধ
424 নাম : চুনিল চহিছ পিতাৰ নাম: ভদ্র চহিছ ঘৰ নং : ১৩৪ বয়স : 36 লিঙ্গ : পুৰুষ	MLF0299776 ফটো উপলব্ধ	425 নাম : বাজেশ চহিছ পিতাৰ নাম: ভদ্র চহিছ ঘৰ নং : ১৩৪ বয়স : 29 লিঙ্গ : পুৰুষ	MLF0299859 ফটো উপলব্ধ	426 নাম : ৰুমি চহিছ স্বামীৰ নাম: সুনিল চহিছ ঘৰ নং : ১৩৪ বয়স : 28 লিঙ্গ : মহিলা	MLF0158287 ফটো উপলব্ধ
427 নাম : সৰস্বতী সোণাৰী পিতাৰ নাম: বাহাদুৰ সোণাৰী ঘৰ নং : ১৩৬ বয়স : 30 লিঙ্গ : মহিলা	MLF0300079 ফটো উপলব্ধ	428 নাম : বিমল সোণাৰী পিতাৰ নাম: সিং বাহাদুৰ সোণাৰী ঘৰ নং : ১৩৬ বয়স : 28 লিঙ্গ : পুৰুষ	MLF0300087 ফটো উপলব্ধ	429 নাম : বিনা বৰ্মন পিতাৰ নাম: বিচু বৰ্মন ঘৰ নং : ১৩৯ বয়স : 27 লিঙ্গ : মহিলা	MLF0300566 ফটো উপলব্ধ
430 নাম : হেমন্ত গগৈ পিতাৰ নাম: ৰমেশ গগৈ ঘৰ নং : ১৩৯ বয়স : 27 লিঙ্গ : পুৰুষ	MLF0196832 ফটো উপলব্ধ	431 নাম : চিলা নায়ক পাণ্ডু স্বামীৰ নাম: দিমবেশ্বৰ পাণ্ডু ঘৰ নং : ১৪২ বয়স : 29 লিঙ্গ : মহিলা	MLF0161828 ফটো উপলব্ধ	432 নাম : বিপুল চাহা পিতাৰ নাম: যোগেন্দ্র চাহা ঘৰ নং : ১৪৫ বয়স : 31 লিঙ্গ : পুৰুষ	MLF0453548 ফটো উপলব্ধ
433 নাম : মনিষা চাহা গঞ্জ স্বামীৰ নাম: বিপুল চাহা ঘৰ নং : ১৪৫ বয়স : 24 লিঙ্গ : মহিলা	MLF0453522 ফটো উপলব্ধ	434 নাম : জামিৰ হুচেইন পিতাৰ নাম: আবু বক্কৰ ঘৰ নং : ১৪৯ বয়স : 35 লিঙ্গ : পুৰুষ	MLF0302208 ফটো উপলব্ধ	435 নাম : এছমিনা বেগম পিতাৰ নাম: কিতাব আলি ঘৰ নং : ১৪৯ বয়স : 27 লিঙ্গ : মহিলা	MLF0085092 ফটো উপলব্ধ
436 নাম : অৰুনা নায়ক ৰবিদাস স্বামীৰ নাম: হোমনাথ নায়ক ঘৰ নং : ১৫০ বয়স : 37 লিঙ্গ : মহিলা	MLF0163956 ফটো উপলব্ধ	437 নাম : নাৰায়ন নায়ক পিতাৰ নাম: কাঞ্চন নায়ক ঘৰ নং : ১৫০ বয়স : 32 লিঙ্গ : পুৰুষ	MLF0164046 ফটো উপলব্ধ	438 নাম : দিপাঞ্জলী নায়ক স্বামীৰ নাম: হোমনাথ নায়ক ঘৰ নং : 150 বয়স : 26 লিঙ্গ : মহিলা	PUZ0023176 ফটো উপলব্ধ
439 নাম : হোমনাথ নায়ক পিতাৰ নাম: কাঞ্চন নায়ক ঘৰ নং : ১৫০ক বয়স : 34 লিঙ্গ : পুৰুষ	MLF0164038 ফটো উপলব্ধ	440 নাম : মাণ্ডি দে স্বামীৰ নাম: গৌৰব নাথ ঘৰ নং : 151 বয়স : 31 লিঙ্গ : মহিলা	FHG2947231 ফটো উপলব্ধ	441 নাম : আচমা বেগম স্বামীৰ নাম: বাবুল হুচেইন ঘৰ নং : ১৫২ বয়স : 27 লিঙ্গ : মহিলা	MLF0453407 ফটো উপলব্ধ
442 নাম : প্ৰীয়ংকু বৰুৱা পিতাৰ নাম: থানুৰাম বৰুৱা ঘৰ নং : 153 বয়স : 21 লিঙ্গ : পুৰুষ	MLF5074133 ফটো উপলব্ধ	443 নাম : গিতা দৰ্জী স্বামীৰ নাম: ৰাজু দৰ্জী ঘৰ নং : ১৫৪ বয়স : 37 লিঙ্গ : মহিলা	MLF0164947 ফটো উপলব্ধ	444 নাম : ৰাজু দৰ্জী পিতাৰ নাম: ৰামবাহাদুৰ দৰ্জী ঘৰ নং : ১৫৪ বয়স : 29 লিঙ্গ : পুৰুষ	MLF0028878 ফটো উপলব্ধ
445 নাম : শংকৰ দৰ্জী অন্যান্য: ৰাজু দৰ্জী ঘৰ নং : 154 বয়স : 26 লিঙ্গ : পুৰুষ	PUZ0093377 ফটো উপলব্ধ	446 নাম : লাকী সোনাৰী পিতাৰ নাম: কিশোৰ সোনাৰী ঘৰ নং : 154 বয়স : 21 লিঙ্গ : মহিলা	PUZ0086884 ফটো উপলব্ধ	447 নাম : অতুল ঠেঙাল পিতাৰ নাম: দুতিৰাম ঠেঙাল ঘৰ নং : ১৬২ বয়স : 45 লিঙ্গ : পুৰুষ	MLF0166785 ফটো উপলব্ধ
448 নাম : শংকৰ উৰিয়া পিতাৰ নাম: লবিন উৰিয়া ঘৰ নং : ১৬২ বয়স : 41 লিঙ্গ : পুৰুষ	MLF0083873 ফটো উপলব্ধ	449 নাম : বিনা ঠেঙাল স্বামীৰ নাম: অতুল ঠেঙাল ঘৰ নং : ১৬২ বয়স : 38 লিঙ্গ : মহিলা	MLF0166819 ফটো উপলব্ধ	450 নাম : অনুপম ঠেঙাল পিতাৰ নাম: অতুল ঠেঙাল ঘৰ নং : 162 বয়স : 20 লিঙ্গ : পুৰুষ	PUZ0072561 ফটো উপলব্ধ



451 নাম : বিষ্ণু দৰ্জী পিতাৰ নাম: চলবা দৰ্জী ঘৰ নং : ১৬৩ বয়স : 56 লিঙ্গ : পুৰুষ	MLF0086694 ফটো উপলব্ধ	452 নাম : প্ৰমিকা দৰ্জী মাতৃৰ নাম: বেণুকা চৰৰ খোৰি ঘৰ নং : ১৬৩ বয়স : 29 লিঙ্গ : মহিলা	MLF0085274 ফটো উপলব্ধ	453 নাম : জীউতী দে বাৰাইক স্বামীৰ নাম: চান্তো দে ঘৰ নং : ১৬৩ বয়স : 28 লিঙ্গ : মহিলা	MLF0167239 ফটো উপলব্ধ
454 নাম : তাৰা দৰ্জী পিতাৰ নাম: বিষ্ণু দৰ্জী ঘৰ নং : ১৬৩ বয়স : 19 লিঙ্গ : মহিলা	PUZ0109603 ফটো উপলব্ধ	455 নাম : পূজা গঞ্জ স্বামীৰ নাম: পদুম গঞ্জ ঘৰ নং : ৩২৫ বয়স : 27 লিঙ্গ : মহিলা	MLF0197459 ফটো উপলব্ধ	456 নাম : ভাৰতী গুঁড় স্বামীৰ নাম: ভাইদুৰ গুঁড় ঘৰ নং : 335 বয়স : 42 লিঙ্গ : মহিলা	MLF5062203 ফটো উপলব্ধ
457 নাম : বৰ্জনি বংপিপি পিতাৰ নাম: মনচিং তেৰাং ঘৰ নং : ৩৪৪ বয়স : 22 লিঙ্গ : মহিলা	MLF1199736 ফটো উপলব্ধ	S 458 নাম : লবগন কৰ্মকাৰ পিতাৰ নাম: প্ৰেমধৰ কৰ্মকাৰ ঘৰ নং : 77 বয়স : 37 লিঙ্গ : পুৰুষ	MLF1842177 ফটো উপলব্ধ	459 নাম : গিতা কৰ্মকাৰ স্বামীৰ নাম: দিলিপ মুৰা ঘৰ নং : শিলজুৰী বাগান পী.এস.বোকাখি বয়স : 27 লিঙ্গ : মহিলা	MLF0511683 ফটো উপলব্ধ



460 নাম : কংঠীৰাম সহিচ পিতাৰ নাম: ধীৰেন সহিচ ঘৰ নং : 0 বয়স : 38 লিঙ্গ : মহিলা	MLF0467936 ফটো উপলব্ধ	E 461 নাম : বরশা সহিচ অন্যান্য: ধীৰেন চাহিচ ঘৰ নং : 0 বয়স : 37 লিঙ্গ : পুৰুষ	MLF0467951 ফটো উপলব্ধ	462 নাম : বিষ্ণু সহীশ পিতাৰ নাম: ধীৰেন সহীশ ঘৰ নং : 0 বয়স : 34 লিঙ্গ : পুৰুষ	MLF0467910 ফটো উপলব্ধ
463 নাম : লক্ষ্মী সহীশ স্বামীৰ নাম: বিষ্ণু সহীশ ঘৰ নং : 0 বয়স : 27 লিঙ্গ : মহিলা	MLF0467928 ফটো উপলব্ধ	464 নাম : মনীষ কুমাৰ চাহ পিতাৰ নাম: মুন্না চাহ ঘৰ নং : 00 বয়স : 22 লিঙ্গ : পুৰুষ	MLF1149715 ফটো উপলব্ধ	465 নাম : বুকমিণি চৌধুৰি স্বামীৰ নাম: ভিম ঘৰ নং : 01 বয়স : 34 লিঙ্গ : মহিলা	MLF1172600 ফটো উপলব্ধ
466 নাম : কৰংগ তোক্ৰিপী স্বামীৰ নাম: বহিত হস্পে ঘৰ নং : 01 বয়স : 24 লিঙ্গ : মহিলা	MLF1200278 ফটো উপলব্ধ	467 নাম : গীতা কমকাৰ পিতাৰ নাম: কান্দ কমকাৰ ঘৰ নং : 01 বয়স : 22 লিঙ্গ : মহিলা	MLF1183938 ফটো উপলব্ধ	468 নাম : চহন চহিচ পিতাৰ নাম: শৰত্ চহিচ ঘৰ নং : 1ক বয়স : 59 লিঙ্গ : পুৰুষ	MLF1837032 ফটো উপলব্ধ
469 নাম : ভাৰতী চহিচ স্বামীৰ নাম: চহন চহিচ ঘৰ নং : 1ক বয়স : 55 লিঙ্গ : মহিলা	MLF1837043 ফটো উপলব্ধ	470 নাম : বাবুল চাওঁতাল পিতাৰ নাম: গান্দাৰ চাওঁতাল ঘৰ নং : 2 বয়স : 43 লিঙ্গ : পুৰুষ	MLF1837065 ফটো উপলব্ধ	471 নাম : নিজ কৰদং লকেশ্বৰ কৰদং স্বামীৰ নাম: লকেশ্বৰ কাৰদং ঘৰ নং : 2 বয়স : 42 লিঙ্গ : মহিলা	MLF0412684 ফটো উপলব্ধ
472 নাম : শান্তি চাওঁতাল স্বামীৰ নাম: বাবুল চাওঁতাল ঘৰ নং : 2 বয়স : 40 লিঙ্গ : মহিলা	MLF1837076 ফটো উপলব্ধ	473 নাম : লকেশ্বৰ কৰদং সুবীলাল কৰদং পিতাৰ নাম: সুবীলাল কৰদং ঘৰ নং : 2 বয়স : 40 লিঙ্গ : পুৰুষ	MLF0412668 ফটো উপলব্ধ	474 নাম : উমেশ চাওঁতাল পিতাৰ নাম: গান্ধাৰ চাওঁতাল ঘৰ নং : 2 বয়স : 31 লিঙ্গ : পুৰুষ	PUZ0035790 ফটো উপলব্ধ
475 নাম : পূৰ্ণিমা মুণ্ডা চাওঁতাল স্বামীৰ নাম: উমেশ চাওঁতাল ঘৰ নং : 2 ক বয়স : 26 লিঙ্গ : মহিলা	PUZ0042580 ফটো উপলব্ধ	476 নাম : মঙ্গলী কৰ্মকাৰ স্বামীৰ নাম: বিভিষণ কৰ্মকাৰ ঘৰ নং : 8 বয়স : 68 লিঙ্গ : মহিলা	MLF1837098 ফটো উপলব্ধ	477 নাম : বৃধেশ্বৰ কৰ্মকাৰ পিতাৰ নাম: বিভিষণ কৰ্মকাৰ ঘৰ নং : 8 বয়স : 47 লিঙ্গ : পুৰুষ	MLF1837101 ফটো উপলব্ধ
478 নাম : মনচৰী কৰ্মকাৰ স্বামীৰ নাম: বৃধেশ্বৰ কৰ্মকাৰ ঘৰ নং : 8 বয়স : 43 লিঙ্গ : মহিলা	MLF1837112 ফটো উপলব্ধ	479 নাম : কিচন কৰ্মকাৰ পিতাৰ নাম: বৃধেশ্বৰ কৰ্মকাৰ ঘৰ নং : 8 বয়স : 24 লিঙ্গ : পুৰুষ	PUZ0046151 ফটো উপলব্ধ	E 480 নাম : ৰাজু বাউৰী পিতাৰ নাম: আনন্দ বাউৰী ঘৰ নং : 8 বয়স : 47 লিঙ্গ : পুৰুষ	MLF1837123 ফটো উপলব্ধ
481 নাম : বুমী বাউৰী স্বামীৰ নাম: ৰাজু বাউৰী ঘৰ নং : 5 বয়স : 45 লিঙ্গ : মহিলা	MLF1837134 ফটো উপলব্ধ	482 নাম : দুৰ্গী চহিচ স্বামীৰ নাম: গজেন চহিচ ঘৰ নং : 6 বয়স : 68 লিঙ্গ : মহিলা	MLF1837167 ফটো উপলব্ধ	483 নাম : সুৰেশ চহিচ পিতাৰ নাম: গজেন চহিচ ঘৰ নং : 6 বয়স : 40 লিঙ্গ : পুৰুষ	MLF1837178 ফটো উপলব্ধ
484 নাম : ববিতা চহিচ স্বামীৰ নাম: সুৰেশ চহিচ ঘৰ নং : 6 বয়স : 38 লিঙ্গ : মহিলা	MLF1837189 ফটো উপলব্ধ	485 নাম : এলিনা গনক চহিছ স্বামীৰ নাম: মৃদুল চহিছ ঘৰ নং : 6 বয়স : 22 লিঙ্গ : মহিলা	PUZ0035907 ফটো উপলব্ধ	486 নাম : মৃদুল চহিছ পিতাৰ নাম: সুৰেশ চহিছ ঘৰ নং : 6 বয়স : 21 লিঙ্গ : পুৰুষ	PUZ0035121 ফটো উপলব্ধ
487 নাম : অঞ্জনা কৰ্মকাৰ পিতাৰ নাম: লক্ষীৰাম কৰ্মকাৰ ঘৰ নং : 9 বয়স : 44 লিঙ্গ : মহিলা	MLF1837214 ফটো উপলব্ধ	488 নাম : যমুনা কৰ্মকাৰ পিতাৰ নাম: লক্ষীৰাম কৰ্মকাৰ ঘৰ নং : 9 বয়স : 44 লিঙ্গ : মহিলা	MLF1837225 ফটো উপলব্ধ	489 নাম : ধনী গড় পিতাৰ নাম: বিক্রম গড় ঘৰ নং : 8 বয়স : 50 লিঙ্গ : পুৰুষ	MLF1837270 ফটো উপলব্ধ



490 নাম : গুণেশ্বৰ গড় পিতাৰ নাম: বিক্রম গড় ঘৰ নং : ৮ বয়স : 47 লিঙ্গ : পুৰুষ	MLF1837247 ফটো উপলব্ধ	491 নাম : কলেশ্বৰ গড় পিতাৰ নাম: বিক্রম গড় ঘৰ নং : ৮ বয়স : 45 লিঙ্গ : পুৰুষ	MLF1837258 ফটো উপলব্ধ	492 নাম : চালিপা গড় স্বামীৰ নাম: ধনী গড় ঘৰ নং : ৮ বয়স : 44 লিঙ্গ : মহিলা	MLF1837281 ফটো উপলব্ধ
493 নাম : পৰমেশ্বৰ গড় পিতাৰ নাম: বিক্রম গড় ঘৰ নং : ৮ বয়স : 38 লিঙ্গ : পুৰুষ	MLF1837269 ফটো উপলব্ধ	494 নাম : লতিকা গড় স্বামীৰ নাম: গুণেশ্বৰ গড় ঘৰ নং : ৮ বয়স : 29 লিঙ্গ : মহিলা	MLF0116046 ফটো উপলব্ধ	495 নাম : অনিতা চাওঁতাল স্বামীৰ নাম: প্ৰদীপ চাওঁতাল ঘৰ নং : 8 বয়স : 29 লিঙ্গ : মহিলা	MLF5070008 ফটো উপলব্ধ
496 নাম : অৰ্জুন গড় পিতাৰ নাম: ধনী গড় ঘৰ নং : 8 বয়স : 21 লিঙ্গ : পুৰুষ	PUZ0064022 ফটো উপলব্ধ	497 নাম : জ্যোত্স্না নায়ক পিতাৰ নাম: চুৰু নায়ক ঘৰ নং : ৯ বয়স : 42 লিঙ্গ : মহিলা	MLF1837292 ফটো উপলব্ধ	498 নাম : সেমা গুৱালা পিতাৰ নাম: সদন গুৱালা ঘৰ নং : 9 বয়স : 39 লিঙ্গ : মহিলা	MLF0297671 ফটো উপলব্ধ
499 নাম : ৰাহুল গুৱালা মাতৃৰ নাম: সেমা গুৱালা ঘৰ নং : 9 বয়স : 30 লিঙ্গ : পুৰুষ	MLF5083787 ফটো উপলব্ধ	500 নাম : বন্দনা নায়ক পিতাৰ নাম: দীনেশ নায়ক ঘৰ নং : 9 বয়স : 25 লিঙ্গ : মহিলা	PUZ0125039 ফটো উপলব্ধ	501 নাম : প্ৰিয়াঙ্কা গুৱালা মাতৃৰ নাম: সেমা গুৱালা ঘৰ নং : 9 বয়স : 23 লিঙ্গ : মহিলা	MLF5085790 ফটো উপলব্ধ
502 নাম : দেৱা নায়ক পিতাৰ নাম: দীনেশ নায়ক ঘৰ নং : 9 বয়স : 19 লিঙ্গ : পুৰুষ	PUZ0125021 ফটো উপলব্ধ	503 নাম : কল্পনা তাঁতি স্বামীৰ নাম: খব তাঁতি ঘৰ নং : ১০ বয়স : 58 লিঙ্গ : মহিলা	MLF1837327 ফটো উপলব্ধ	504 নাম : বগাই নায়ক পিতাৰ নাম: ওমচান্দ নায়ক ঘৰ নং : ১১ বয়স : 63 লিঙ্গ : পুৰুষ	MLF1837350 ফটো উপলব্ধ
505 নাম : দিপালী নায়ক স্বামীৰ নাম: বগাই নায়ক ঘৰ নং : ১১ বয়স : 58 লিঙ্গ : মহিলা	MLF1837361 ফটো উপলব্ধ	506 নাম : লক্ষ্মী কুন্দ পিতাৰ নাম: লক্ষী কুন্দ ঘৰ নং : 11 বয়স : 27 লিঙ্গ : মহিলা	MLF0112292 ফটো উপলব্ধ	507 নাম : ৰীণা মুদী পিতাৰ নাম: বিৰচা পাণ্ডু ঘৰ নং : ১২ বয়স : 44 লিঙ্গ : মহিলা	MLF1837394 ফটো উপলব্ধ
508 নাম : সবিতা তাঁতি পিতাৰ নাম: চনবৰুৱা গঞ্জু ঘৰ নং : ১৪ বয়স : 32 লিঙ্গ : মহিলা	MLF1842144 ফটো উপলব্ধ	509 নাম : জয়ৰাম নায়ক পিতাৰ নাম: পলটু নায়ক ঘৰ নং : ১৭ বয়স : 68 লিঙ্গ : পুৰুষ	MLF1837441 ফটো উপলব্ধ	510 নাম : সৰস্বতী নায়ক স্বামীৰ নাম: জয়ৰাম নায়ক ঘৰ নং : ১৭ বয়স : 66 লিঙ্গ : মহিলা	MLF1837452 ফটো উপলব্ধ
511 নাম : আগষ্টি নায়ক পিতাৰ নাম: জয়ৰাম নায়ক ঘৰ নং : ১৭ বয়স : 43 লিঙ্গ : মহিলা	MLF1837463 ফটো উপলব্ধ	512 নাম : প্ৰদীপ নায়ক পিতাৰ নাম: জয়ৰাম নায়ক ঘৰ নং : ১৭ বয়স : 38 লিঙ্গ : পুৰুষ	MLF1842064 ফটো উপলব্ধ	513 নাম : অনিতা নায়ক পিতাৰ নাম: প্ৰদীপ নায়ক ঘৰ নং : ১৭ বয়স : 32 লিঙ্গ : মহিলা	MLF1842053 ফটো উপলব্ধ
514 নাম : ৰাজীব নায়ক পিতাৰ নাম: দিলীপ নায়ক ঘৰ নং : ১৭ বয়স : 21 লিঙ্গ : পুৰুষ	PUZ0032417 ফটো উপলব্ধ	515 নাম : সঞ্জয় নায়ক পিতাৰ নাম: আগষ্টি নায়ক ঘৰ নং : ১৭ বয়স : 20 লিঙ্গ : পুৰুষ	PUZ0032490 ফটো উপলব্ধ	E 516 নাম : ছত্ৰুৰুবা মুদী পিতাৰ নাম: কাণ্টিক মুদী ঘৰ নং : ১৭ বয়স : 54 লিঙ্গ : পুৰুষ	MLF0280701 ফটো উপলব্ধ
517 নাম : নবিন মুদী পিতাৰ নাম: ৰামজী মুদী ঘৰ নং : ১৯ বয়স : 52 লিঙ্গ : পুৰুষ	MLF1837474 ফটো উপলব্ধ	518 নাম : মিন মুদী স্বামীৰ নাম: নবিন মুদী ঘৰ নং : ১৯ বয়স : 44 লিঙ্গ : মহিলা	MLF1837485 ফটো উপলব্ধ	519 নাম : গেঠেলা মুদী পিতাৰ নাম: ৰামজী মুদী ঘৰ নং : ১৯ বয়স : 39 লিঙ্গ : পুৰুষ	MLF1837496 ফটো উপলব্ধ



520 নাম : ভিম চৌধুৰী পিতাৰ নাম: ত্ৰিলোকী চৌধুৰী ঘৰ নং : ২২ক বয়স : 37 লিঙ্গ : পুৰুষ	MLF0049478 ফটো উপলব্ধ	S2 521 নাম : ভাবৰিলাল শৰ্মা পিতাৰ নাম: নন্দলাল শৰ্মা ঘৰ নং : ২৩ বয়স : 74 লিঙ্গ : পুৰুষ	MLF1837532 ফটো উপলব্ধ	S2 522 নাম : মথুৰা শৰ্মা স্বামীৰ নাম: ভাবৰিলাল শৰ্মা ঘৰ নং : ২৩ বয়স : 65 লিঙ্গ : মহিলা	MLF1837543 ফটো উপলব্ধ
S2 523 নাম : দেবেন্দ্ৰ কুমাৰ শৰ্মা পিতাৰ নাম: ভাবৰিলাল শৰ্মা ঘৰ নং : ২৩ বয়স : 44 লিঙ্গ : পুৰুষ	MLF1837554 ফটো উপলব্ধ	S2 524 নাম : প্ৰদীপ শৰ্মা পিতাৰ নাম: ভাবৰিলাল শৰ্মা ঘৰ নং : ২৩ বয়স : 41 লিঙ্গ : পুৰুষ	MLF1837576 ফটো উপলব্ধ	S2 525 নাম : কাঞ্চন শৰ্মা স্বামীৰ নাম: দেবেন্দ্ৰ শৰ্মা ঘৰ নং : ২৩ বয়স : 40 লিঙ্গ : মহিলা	MLF1837565 ফটো উপলব্ধ
S 526 নাম : মমী ভূঞা পিতাৰ নাম: তৰুণ ভূঞা ঘৰ নং : ২৩ বয়স : 84 লিঙ্গ : মহিলা	MLF0260588 ফটো উপলব্ধ	527 নাম : সুমিত্ৰা সোনাৰী পিতাৰ নাম: কিশোৰ সোনাৰী ঘৰ নং : 23 বয়স : 25 লিঙ্গ : মহিলা	PUZ0142091 ফটো উপলব্ধ	528 নাম : শচীন তাঁতী পিতাৰ নাম: সাজেন তাঁতী ঘৰ নং : 23 বয়স : 23 লিঙ্গ : পুৰুষ	PUZ0041632 ফটো উপলব্ধ
529 নাম : জিবেন্দ্ৰ হোড় পিতাৰ নাম: জিতেন্দ্ৰ নাথ হোড় ঘৰ নং : ২৪ বয়স : 66 লিঙ্গ : পুৰুষ	MLF1837598 ফটো উপলব্ধ	530 নাম : বুৰী হোড় পিতাৰ নাম: জিতেন্দ্ৰ নাথ হোড় ঘৰ নং : ২৪ বয়স : 62 লিঙ্গ : মহিলা	MLF1837587 ফটো উপলব্ধ	531 নাম : বাসন্তী দে হোড় স্বামীৰ নাম: জিবেন্দ্ৰ হোড় ঘৰ নং : ২৪ বয়স : 60 লিঙ্গ : মহিলা	MLF1837601 ফটো উপলব্ধ
532 নাম : বাস হোড় পিতাৰ নাম: জিতেন্দ্ৰ হোড় ঘৰ নং : ২৪ বয়স : 58 লিঙ্গ : পুৰুষ	MLF1837612 ফটো উপলব্ধ	533 নাম : ইতিকনা দাস হোড় স্বামীৰ নাম: বাস হোড় ঘৰ নং : ২৪ বয়স : 52 লিঙ্গ : মহিলা	MLF1837623 ফটো উপলব্ধ	534 নাম : বিষভ হোড় পিতাৰ নাম: জিবেন্দ্ৰ হোৰ ঘৰ নং : ২৪ বয়স : 28 লিঙ্গ : পুৰুষ	MLF0261818 ফটো উপলব্ধ
535 নাম : মীৰা গড় স্বামীৰ নাম: নানু গড় ঘৰ নং : 24 বয়স : 26 লিঙ্গ : মহিলা	PUZ0069054 ফটো উপলব্ধ	536 নাম : ত্ৰিভৈৰ হোৰ পিতাৰ নাম: বাসু হোৰ ঘৰ নং : ২৪ বয়স : 25 লিঙ্গ : পুৰুষ	MLF0549584 ফটো উপলব্ধ	537 নাম : বাদল দেব পিতাৰ নাম: কাচিনাথ দেব ঘৰ নং : ২৬ বয়স : 80 লিঙ্গ : পুৰুষ	MLF1837667 ফটো উপলব্ধ
538 নাম : বিশ্ৰুজিত দেব পিতাৰ নাম: বাদল দেব ঘৰ নং : ২৬ বয়স : 55 লিঙ্গ : পুৰুষ	MLF1837689 ফটো উপলব্ধ	539 নাম : বৰ্ণা মজুমদাৰ দেব স্বামীৰ নাম: বিশ্ৰুজিত দেব ঘৰ নং : ২৬ বয়স : 53 লিঙ্গ : মহিলা	MLF1837690 ফটো উপলব্ধ	540 নাম : অভিজিত দেব পিতাৰ নাম: বাদল দেব ঘৰ নং : ২৬ বয়স : 53 লিঙ্গ : পুৰুষ	MLF1837703 ফটো উপলব্ধ
541 নাম : মনিৰাম হাঞ্চে পিতাৰ নাম: গান্ধী হাঞ্চে ঘৰ নং : ২৬ বয়স : 38 লিঙ্গ : পুৰুষ	MLF1676717 ফটো উপলব্ধ	542 নাম : অনিতা দেৱী দাস স্বামীৰ নাম: অভিজিত দেৱী ঘৰ নং : ২৬ বয়স : 36 লিঙ্গ : মহিলা	MLF1676706 ফটো উপলব্ধ	543 নাম : মিনা কৰ্মকাৰ স্বামীৰ নাম: অজয় কৰ্মকাৰ ঘৰ নং : ২৭ বয়স : 55 লিঙ্গ : মহিলা	MLF1837725 ফটো উপলব্ধ
544 নাম : সুৰেশ কৰ্মকাৰ পিতাৰ নাম: সোনাৰাম কৰ্মকাৰ ঘৰ নং : ২৭ বয়স : 38 লিঙ্গ : পুৰুষ	MLF1837747 ফটো উপলব্ধ	545 নাম : গুনমতি মুদী স্বামীৰ নাম: হৰিকৃষ্ণ মুদী ঘৰ নং : ২৭ বয়স : 34 লিঙ্গ : মহিলা	MLF1837758 ফটো উপলব্ধ	546 নাম : মদন ঠাকুৰ পিতাৰ নাম: ঘনশ্যাম ঠাকুৰ ঘৰ নং : ২৮ বয়স : 65 লিঙ্গ : পুৰুষ	MLF1837769 ফটো উপলব্ধ
547 নাম : সেবন্তী ঠাকুৰ স্বামীৰ নাম: মদন ঠাকুৰ ঘৰ নং : ২৮ বয়স : 55 লিঙ্গ : মহিলা	MLF1837770 ফটো উপলব্ধ	548 নাম : প্ৰকাশ ঠাকুৰ পিতাৰ নাম: মদন ঠাকুৰ ঘৰ নং : ২৮ বয়স : 41 লিঙ্গ : পুৰুষ	MLF1837781 ফটো উপলব্ধ	549 নাম : বেখা কুমাৰী স্বামীৰ নাম: সন্তোষ ঠাকুৰ ঘৰ নং : 28ক বয়স : 26 লিঙ্গ : মহিলা	HXX0381418 ফটো উপলব্ধ



550 নাম : কেশব ঠাকুৰ পিতাৰ নাম: ঘনশ্যাম ঠাকুৰ ঘৰ নং : ২৮ক বয়স : 73 লিঙ্গ : পুৰুষ	MLF1837792 ফটো উপলব্ধ	551 নাম : বধিকা ঠাকুৰ স্বামীৰ নাম: কেশব ঠাকুৰ ঘৰ নং : ২৮ক বয়স : 65 লিঙ্গ : মহিলা	MLF1837805 ফটো উপলব্ধ	552 নাম : বিনোদ কুমাৰ ঠাকুৰ পিতাৰ নাম: কেশব ঠাকুৰ ঘৰ নং : ২৮ক বয়স : 48 লিঙ্গ : পুৰুষ	MLF1837816 ফটো উপলব্ধ
553 নাম : সন্তোষ ঠাকুৰ পিতাৰ নাম: কেশব ঠাকুৰ ঘৰ নং : ২৮ক বয়স : 38 লিঙ্গ : পুৰুষ	MLF1837827 ফটো উপলব্ধ	554 নাম : বিজয় চাহ পিতাৰ নাম: বামদেউ চাহ ঘৰ নং : ২৯ বয়স : 65 লিঙ্গ : পুৰুষ	MLF1837838 ফটো উপলব্ধ	555 নাম : শান্তি চাহ স্বামীৰ নাম: হৰিহৰ চাহ ঘৰ নং : ২৯ বয়স : 65 লিঙ্গ : মহিলা	MLF1837850 ফটো উপলব্ধ
556 নাম : মালতি চাহ স্বামীৰ নাম: বিজয় চাহ ঘৰ নং : ২৯ বয়স : 60 লিঙ্গ : মহিলা	MLF1837849 ফটো উপলব্ধ	557 নাম : মুন্না চাহ পিতাৰ নাম: হৰিহৰ চাহ ঘৰ নং : ২৯ বয়স : 47 লিঙ্গ : পুৰুষ	MLF1837861 ফটো উপলব্ধ	558 নাম : কলারতী চাহ স্বামীৰ নাম: মুন্না চাহ ঘৰ নং : ২৯ বয়স : 44 লিঙ্গ : মহিলা	MLF1837872 ফটো উপলব্ধ
559 নাম : বামেশ্বৰ চাহ পিতাৰ নাম: বিজয় চাহ ঘৰ নং : ২৯ বয়স : 42 লিঙ্গ : পুৰুষ	MLF1837883 ফটো উপলব্ধ	560 নাম : ওম প্ৰকাশ চাহ পিতাৰ নাম: হৰিহৰ চাহ ঘৰ নং : ২৯ বয়স : 39 লিঙ্গ : পুৰুষ	MLF1837894 ফটো উপলব্ধ	561 নাম : শিৱ শংকৰ চাহ পিতাৰ নাম: হৰিহৰ প্ৰসাদ চাহ ঘৰ নং : ২৯ বয়স : 37 লিঙ্গ : পুৰুষ	MLF1837918 ফটো উপলব্ধ
562 নাম : সোচমা কুমাৰী চাহ স্বামীৰ নাম: ওমপ্ৰকাশ চাহ ঘৰ নং : ২৯ বয়স : 32 লিঙ্গ : মহিলা	MLF0070839 ফটো উপলব্ধ	563 নাম : অঞ্জু মুদী স্বামীৰ নাম: যদু মুদী ঘৰ নং : ৩০ বয়স : 32 লিঙ্গ : মহিলা	MLF1837929 ফটো উপলব্ধ	564 নাম : সুমিত্ৰা সোণাৰী স্বামীৰ নাম: বিকু সোণাৰী ঘৰ নং : 30 বয়স : 28 লিঙ্গ : মহিলা	PUZ0068080 ফটো উপলব্ধ
565 নাম : নিৰু মুদী স্বামীৰ নাম: সৰুকন মুদী ঘৰ নং : ৩১ বয়স : 59 লিঙ্গ : মহিলা	MLF1837974 ফটো উপলব্ধ	566 নাম : নৰেন মুদী পিতাৰ নাম: চিধু মুদী ঘৰ নং : ৩১ বয়স : 40 লিঙ্গ : পুৰুষ	MLF1837985 ফটো উপলব্ধ	567 নাম : আনন্দ মুদী মাতৃৰ নাম: নিৰু মুদী ঘৰ নং : ৩১ বয়স : 34 লিঙ্গ : পুৰুষ	MLF1837996 ফটো উপলব্ধ
568 নাম : তুলচি মুদী স্বামীৰ নাম: আন্ন মুদী ঘৰ নং : ৩১ বয়স : 32 লিঙ্গ : মহিলা	MLF1838002 ফটো উপলব্ধ	569 নাম : সুনিতা মুদি পিতাৰ নাম: বলৰাম মুদি ঘৰ নং : 32 বয়স : 21 লিঙ্গ : মহিলা	PUZ0143248 ফটো উপলব্ধ	570 নাম : পূজা পাণ্ডু পিতাৰ নাম: কিন্দু পাণ্ডু ঘৰ নং : ৩৩ বয়স : 60 লিঙ্গ : পুৰুষ	MLF1838035 ফটো উপলব্ধ
571 নাম : আলি পাণ্ডু স্বামীৰ নাম: পূজা পাণ্ডু ঘৰ নং : ৩৩ বয়স : 50 লিঙ্গ : মহিলা	MLF1838046 ফটো উপলব্ধ	572 নাম : মামনি ভূমিজ স্বামীৰ নাম: নুনা ভূমিজ ঘৰ নং : ৩৬ বয়স : 52 লিঙ্গ : মহিলা	MLF1838193 ফটো উপলব্ধ	573 নাম : বৈশাণু ভূমিজ পিতাৰ নাম: কান্দি ভূমিজ ঘৰ নং : ৩৬ বয়স : 45 লিঙ্গ : পুৰুষ	MLF1838239 ফটো উপলব্ধ
574 নাম : পৰবী তিমুংপী স্বামীৰ নাম: বাৰ্জেশ হাঞ্চে ঘৰ নং : 36 বয়স : 36 লিঙ্গ : মহিলা	PUZ0074104 ফটো উপলব্ধ	575 নাম : আনন্দ ভূমিজ মাতৃৰ নাম: মামনি ভূমিজ ঘৰ নং : ৩৬ বয়স : 27 লিঙ্গ : পুৰুষ	MLF0445767 ফটো উপলব্ধ	576 নাম : ৰবিনা ভূমিজ স্বামীৰ নাম: আনন্দ ভূমিজ ঘৰ নং : ৩৬ বয়স : 27 লিঙ্গ : মহিলা	MLF0445353 ফটো উপলব্ধ
577 নাম : হেমন্ত ভূমিজ পিতাৰ নাম: নুনা ভূমিজ ঘৰ নং : 36 বয়স : 22 লিঙ্গ : পুৰুষ	PUZ0066779 ফটো উপলব্ধ	578 নাম : মনেশ্বৰ গড় পিতাৰ নাম: বিক্ৰম গড় ঘৰ নং : ৩৮ বয়স : 55 লিঙ্গ : পুৰুষ	MLF1838240 ফটো উপলব্ধ	579 নাম : ৰেন গড় স্বামীৰ নাম: মনেশ্বৰ গড় ঘৰ নং : ৩৮ বয়স : 50 লিঙ্গ : মহিলা	MLF1838251 ফটো উপলব্ধ



580 নাম : মনু গড় পিতাৰ নাম: মনেশ্বৰ গড় ঘৰ নং : ৩৮ ক বয়স : 26 লিঙ্গ : পুৰুষ	PUZ0042077 ফটো উপলব্ধ	581 নাম : সীমা গড় স্বামীৰ নাম: মনু গড় ঘৰ নং : ৩৮ ক বয়স : 24 লিঙ্গ : মহিলা	PUZ0041947 ফটো উপলব্ধ	582 নাম : তুলসী গঞ্জ পিতাৰ নাম: বলী গঞ্জ ঘৰ নং : ৩৯ বয়স : 60 লিঙ্গ : পুৰুষ	MLF1838262 ফটো উপলব্ধ
583 নাম : সুবৰ্ন তাঁতি স্বামীৰ নাম: পৰমেশ্বৰ তাঁতি ঘৰ নং : ৪০ বয়স : 60 লিঙ্গ : মহিলা	MLF1838284 ফটো উপলব্ধ	584 নাম : সুশ্ৰীৰ তাঁতি পিতাৰ নাম: পৰমেশ্বৰ তাঁতি ঘৰ নং : ৪০ বয়স : 44 লিঙ্গ : পুৰুষ	MLF1838295 ফটো উপলব্ধ	585 নাম : গীতা তাঁতি স্বামীৰ নাম: সুশ্ৰীৰ তাঁতি ঘৰ নং : ৪০ বয়স : 42 লিঙ্গ : মহিলা	MLF1838308 ফটো উপলব্ধ
586 নাম : অমৰ তাঁতি পিতাৰ নাম: পৰমেশ্বৰ তাঁতি ঘৰ নং : ৩৯ বয়স : 39 লিঙ্গ : পুৰুষ	MLF1838319 ফটো উপলব্ধ	587 নাম : অমিত তাঁতি পিতাৰ নাম: সুশ্ৰীৰ তাঁতি ঘৰ নং : 40 বয়স : 22 লিঙ্গ : পুৰুষ	PUZ0065870 ফটো উপলব্ধ	588 নাম : দিপালী বেলুৱাৰ পিতাৰ নাম: দেওচৰণ বেলুৱাৰ ঘৰ নং : ৪০ (ক) বয়স : 23 লিঙ্গ : মহিলা	MLF0570887 ফটো উপলব্ধ
589 নাম : পঞ্চমী কৰ্মকাৰ স্বামীৰ নাম: উদয় কৰ্মকাৰ ঘৰ নং : ৪১ বয়স : 60 লিঙ্গ : মহিলা	MLF1838353 ফটো উপলব্ধ	590 নাম : অমী কৰ্মকাৰ স্বামীৰ নাম: অনিল কৰ্মকাৰ ঘৰ নং : ৪১ বয়স : 41 লিঙ্গ : মহিলা	MLF1838375 ফটো উপলব্ধ	591 নাম : বিনোদ কৰ্মকাৰ পিতাৰ নাম: নিতাই কৰ্মকাৰ ঘৰ নং : ৪১ বয়স : 29 লিঙ্গ : পুৰুষ	MLF0444778 ফটো উপলব্ধ
592 নাম : গীতা কৰ্মকাৰ স্বামীৰ নাম: বিনোদ কৰ্মকাৰ ঘৰ নং : ৪১ বয়স : 25 লিঙ্গ : মহিলা	MLF0444927 ফটো উপলব্ধ	593 নাম : বুড়া চাওঁতাল পিতাৰ নাম: চামু চাওঁতাল ঘৰ নং : ৪১(ক) বয়স : 41 লিঙ্গ : পুৰুষ	MLF0502062 ফটো উপলব্ধ	594 নাম : চুৰেশ বাউৰী পিতাৰ নাম: বধু বাউৰী ঘৰ নং : ৪১(ক) বয়স : 28 লিঙ্গ : পুৰুষ	MLF1121995 ফটো উপলব্ধ
595 নাম : ককিলা বাউৰী স্বামীৰ নাম: বধু বাউৰী ঘৰ নং : ৪১(ক) বয়স : 55 লিঙ্গ : মহিলা	MLF1838397 ফটো উপলব্ধ	596 নাম : অঞ্জলী কৰ্মকাৰ স্বামীৰ নাম: সাৰাধন কৰ্মকাৰ ঘৰ নং : ৪২ বয়স : 60 লিঙ্গ : মহিলা	MLF1838422 ফটো উপলব্ধ	597 নাম : প্ৰদীপ কছাৰী পিতাৰ নাম: বগাই কছাৰী ঘৰ নং : ৪৩ বয়স : 40 লিঙ্গ : পুৰুষ	MLF1838444 ফটো উপলব্ধ
598 নাম : মঙ্গলী ভূমিজ স্বামীৰ নাম: বাপুৰাম ভূমিজ ঘৰ নং : ৪৪ বয়স : 56 লিঙ্গ : মহিলা	MLF1838477 ফটো উপলব্ধ	599 নাম : অজয় ভূমিজ পিতাৰ নাম: বাপুৰাম ভূমিজ ঘৰ নং : ৪৪ বয়স : 33 লিঙ্গ : পুৰুষ	MLF1838499 ফটো উপলব্ধ	600 নাম : তিথিকিঙ ভূমিজ স্বামীৰ নাম: অজয় ভূমিজ ঘৰ নং : ৪৪ বয়স : 32 লিঙ্গ : মহিলা	MLF1838502 ফটো উপলব্ধ
601 নাম : নেহেৰু গঞ্জ পিতাৰ নাম: বলী গঞ্জ ঘৰ নং : ৪৭ বয়স : 58 লিঙ্গ : পুৰুষ	MLF1838535 ফটো উপলব্ধ	602 নাম : কন্দলু গঞ্জ পিতাৰ নাম: নেহেৰু গঞ্জ ঘৰ নং : ৪৭ বয়স : 34 লিঙ্গ : পুৰুষ	MLF1838524 ফটো উপলব্ধ	603 নাম : বৃষ্ণিনী গঞ্জ স্বামীৰ নাম: কন্দলু গঞ্জ ঘৰ নং : ৪৭ বয়স : 32 লিঙ্গ : মহিলা	MLF1838513 ফটো উপলব্ধ
604 নাম : চজনী বাউৰী স্বামীৰ নাম: গুৰাচান্দ বাউৰী ঘৰ নং : ৪৮ বয়স : 70 লিঙ্গ : মহিলা	MLF1838546 ফটো উপলব্ধ	605 নাম : সবিতা বাউৰী মাতৃৰ নাম: চজনী বাউৰী ঘৰ নং : ৪৮ বয়স : 34 লিঙ্গ : মহিলা	PUZ0035147 ফটো উপলব্ধ	606 নাম : শুকুৰমনি চাওঁতাল স্বামীৰ নাম: সৰুপাই চাওঁতাল ঘৰ নং : ৪৯ বয়স : 67 লিঙ্গ : মহিলা	MLF1838557 ফটো উপলব্ধ
607 নাম : কমলসিং চাওঁতাল পিতাৰ নাম: সৰুপাই চাওঁতাল ঘৰ নং : ৪৯ বয়স : 42 লিঙ্গ : পুৰুষ	MLF1838568 ফটো উপলব্ধ	608 নাম : দাসৰ নায়ক পিতাৰ নাম: হৰাসৰ নায়ক ঘৰ নং : 50 বয়স : 46 লিঙ্গ : পুৰুষ	PUZ0149229 ফটো উপলব্ধ	609 নাম : অনিল কৰ্মকাৰ পিতাৰ নাম: উদয় কৰ্মকাৰ ঘৰ নং : ৫০ বয়স : 45 লিঙ্গ : পুৰুষ	MLF1187632 ফটো উপলব্ধ



<p>610</p> <p>নাম : বামছাই নায়ক পিতাৰ নাম: সন্ধান নায়ক ঘৰ নং : ৫০ বয়স : 42 লিঙ্গ : পুৰুষ</p> <p>MLF1838604</p> <p>ফটো উপলব্ধ</p>	<p>611</p> <p>নাম : ফুলেশ্বৰী নায়ক স্বামীৰ নাম: বামছাই নায়ক ঘৰ নং : ৫০ বয়স : 39 লিঙ্গ : মহিলা</p> <p>MLF1838615</p> <p>ফটো উপলব্ধ</p>	<p>612</p> <p>নাম : পাপলু নায়ক পিতাৰ নাম: সনাতন নায়ক ঘৰ নং : 50 বয়স : 34 লিঙ্গ : পুৰুষ</p> <p>MLF5075064</p> <p>ফটো উপলব্ধ</p>
<p>613</p> <p>নাম : মিন নায়ক স্বামীৰ নাম: পাপলু নায়ক ঘৰ নং : ৫০ বয়স : 32 লিঙ্গ : মহিলা</p> <p>MLF0516468</p> <p>ফটো উপলব্ধ</p>	<p>614</p> <p>নাম : মাইজনী নায়ক স্বামীৰ নাম: অমিৰ নায়ক ঘৰ নং : ৫০ বয়স : 22 লিঙ্গ : মহিলা</p> <p>MLF0570069</p> <p>ফটো উপলব্ধ</p>	<p>615</p> <p>নাম : প্ৰেম নায়ক পিতাৰ নাম: বামছাই নায়ক ঘৰ নং : 50 বয়স : 22 লিঙ্গ : পুৰুষ</p> <p>MLF5088042</p> <p>ফটো উপলব্ধ</p>
<p>616</p> <p>নাম : প্ৰদীপ বৰাইক পিতাৰ নাম: পঢ়া বৰাইক ঘৰ নং : ৫২ বয়স : 48 লিঙ্গ : পুৰুষ</p> <p>MLF1838637</p> <p>ফটো উপলব্ধ</p>	<p>617</p> <p>নাম : জীনা বৰাইক স্বামীৰ নাম: প্ৰদীপ বৰাইক ঘৰ নং : ৫২ বয়স : 44 লিঙ্গ : মহিলা</p> <p>MLF1838648</p> <p>ফটো উপলব্ধ</p>	<p>618</p> <p>নাম : ৰমেশ বৰাইক পিতাৰ নাম: পঢ়া বৰাইক ঘৰ নং : ৫২ বয়স : 43 লিঙ্গ : পুৰুষ</p> <p>MLF1838659</p> <p>ফটো উপলব্ধ</p>
<p>619</p> <p>নাম : মিৰদালিন তেৰাংপি পিতাৰ নাম: বৰসিং তেৰাং ঘৰ নং : ৫২ বয়স : 23 লিঙ্গ : মহিলা</p> <p>MLF1173558</p> <p>ফটো উপলব্ধ</p>	<p>E 620</p> <p>নাম : দুৰ্গা তাঁতি পিতাৰ নাম: হিৰামন তাঁতি ঘৰ নং : ৫৩ বয়স : 35 লিঙ্গ : পুৰুষ</p> <p>MLF1838682</p> <p>ফটো উপলব্ধ</p>	<p>621</p> <p>নাম : ৰবিনা হুসেপী স্বামীৰ নাম: মন্তু বাউৰী ঘৰ নং : 53 বয়স : 31 লিঙ্গ : মহিলা</p> <p>KZG0288548</p> <p>ফটো উপলব্ধ</p>
<p>622</p> <p>নাম : ৰিমা হাঞ্চেপি পিতাৰ নাম: বাপুতি হাঞ্চে ঘৰ নং : ৫৩ বয়স : 23 লিঙ্গ : মহিলা</p> <p>MLF1173046</p> <p>ফটো উপলব্ধ</p>	<p>623</p> <p>নাম : ৰাইমনি তাঁতি স্বামীৰ নাম: লম্বু তাঁতি ঘৰ নং : ৫৪ বয়স : 52 লিঙ্গ : মহিলা</p> <p>MLF1838739</p> <p>ফটো উপলব্ধ</p>	<p>624</p> <p>নাম : চাৰ্কিৰী হাঞ্চে মাতৃৰ নাম: কাহাম কিলিংপী ঘৰ নং : 54 বয়স : 25 লিঙ্গ : পুৰুষ</p> <p>PUZ0015743</p> <p>ফটো উপলব্ধ</p>
<p>625</p> <p>নাম : ৰিমা কৰ্মকাৰ স্বামীৰ নাম: পাপু কৰ্মকাৰ ঘৰ নং : ৫৪ ক বয়স : 27 লিঙ্গ : মহিলা</p> <p>MLF0478255</p> <p>ফটো উপলব্ধ</p>	<p>626</p> <p>নাম : মিঠ কৰ্মকাৰ পিতাৰ নাম: ৰাখাল কৰ্মকাৰ ঘৰ নং : ৫৪ক বয়স : 57 লিঙ্গ : পুৰুষ</p> <p>MLF1838740</p> <p>ফটো উপলব্ধ</p>	<p>627</p> <p>নাম : প্ৰমিলা কৰ্মকাৰ স্বামীৰ নাম: মিঠ কৰ্মকাৰ ঘৰ নং : ৫৪ক বয়স : 53 লিঙ্গ : মহিলা</p> <p>MLF1838751</p> <p>ফটো উপলব্ধ</p>
<p>628</p> <p>নাম : নাৰায়ন তেলেঙা পিতাৰ নাম: মতিয়া তেলেঙা ঘৰ নং : ৫৬ বয়স : 60 লিঙ্গ : পুৰুষ</p> <p>MLF1838762</p> <p>ফটো উপলব্ধ</p>	<p>629</p> <p>নাম : গীতা তেলেঙা স্বামীৰ নাম: নাৰায়ন তেলেঙা ঘৰ নং : ৫৬ বয়স : 55 লিঙ্গ : মহিলা</p> <p>MLF1838773</p> <p>ফটো উপলব্ধ</p>	<p>630</p> <p>নাম : অজয় তেলেঙা পিতাৰ নাম: নাৰায়ন তেলেঙা ঘৰ নং : ৫৬ বয়স : 29 লিঙ্গ : পুৰুষ</p> <p>MLF0501106</p> <p>ফটো উপলব্ধ</p>
<p>631</p> <p>নাম : বেহুলা তেলেঙা স্বামীৰ নাম: উত্তম তেলেঙা ঘৰ নং : 56 বয়স : 28 লিঙ্গ : মহিলা</p> <p>PUZ0065896</p> <p>ফটো উপলব্ধ</p>	<p>632</p> <p>নাম : মাইনা তেলেঙা স্বামীৰ নাম: অজয় তেলেঙা ঘৰ নং : ৫৬ বয়স : 27 লিঙ্গ : মহিলা</p> <p>MLF0500892</p> <p>ফটো উপলব্ধ</p>	<p>633</p> <p>নাম : উত্তম তেলেঙা পিতাৰ নাম: নাৰায়ন তেলেঙা ঘৰ নং : 56 বয়স : 26 লিঙ্গ : পুৰুষ</p> <p>PUZ0023838</p> <p>ফটো উপলব্ধ</p>
<p>634</p> <p>নাম : জিতেন তাঁতি পিতাৰ নাম: পৰিচন তাঁতি ঘৰ নং : ৫৮ বয়স : 44 লিঙ্গ : পুৰুষ</p> <p>MLF1838820</p> <p>ফটো উপলব্ধ</p>	<p>635</p> <p>নাম : চুকু তাঁতি পিতাৰ নাম: পৰিচন তাঁতি ঘৰ নং : ৫৮ বয়স : 38 লিঙ্গ : পুৰুষ</p> <p>MLF1838831</p> <p>ফটো উপলব্ধ</p>	<p>636</p> <p>নাম : বিশ্বজিত তাঁতি পিতাৰ নাম: জিতেন তাঁতি ঘৰ নং : ৫৮ বয়স : 25 লিঙ্গ : পুৰুষ</p> <p>PUZ0054957</p> <p>ফটো উপলব্ধ</p>
<p>637</p> <p>নাম : হিৰামন তাঁতি পিতাৰ নাম: জিতেন তাঁতি ঘৰ নং : ৫৮ বয়স : 21 লিঙ্গ : পুৰুষ</p> <p>PUZ0051144</p> <p>ফটো উপলব্ধ</p>	<p>638</p> <p>নাম : বাবাই চাওতাল পিতাৰ নাম: জয়ৰাম চাওতাল ঘৰ নং : ৫৯ বয়স : 45 লিঙ্গ : পুৰুষ</p> <p>MLF1838864</p> <p>ফটো উপলব্ধ</p>	<p>639</p> <p>নাম : বিৰচমনি চাওতাল পিতাৰ নাম: জয়ৰাম চাওতাল ঘৰ নং : ৫৯ বয়স : 39 লিঙ্গ : মহিলা</p> <p>MLF1838875</p> <p>ফটো উপলব্ধ</p>



640 নাম : ৰেন বাউৰী স্বামীৰ নাম: আগু বাউৰী ঘৰ নং : ৬০ বয়স : 76 লিঙ্গ : মহিলা	MLF1838900 ফটো উপলব্ধ	641 নাম : নিৰ্মল বাউৰী পিতাৰ নাম: আগু বাউৰী ঘৰ নং : ৬০ বয়স : 45 লিঙ্গ : পুৰুষ	MLF1838911 ফটো উপলব্ধ	642 নাম : জুনিচা বাউৰী স্বামীৰ নাম: অজুন বাউৰী ঘৰ নং : 60 বয়স : 43 লিঙ্গ : মহিলা	MLF0514786 ফটো উপলব্ধ
643 নাম : অৰ্জুন বাউৰী পিতাৰ নাম: আগু বাউৰী ঘৰ নং : ৬০ বয়স : 39 লিঙ্গ : পুৰুষ	MLF1838922 ফটো উপলব্ধ	644 নাম : মন্তু বাউৰী মাতৃৰ নাম: বেণু বাউৰী ঘৰ নং : ৬০ বয়স : 31 লিঙ্গ : পুৰুষ	MLF0103218 ফটো উপলব্ধ	645 নাম : বৃথেশ্বৰী বাউৰী স্বামীৰ নাম: নিৰ্মল বাউৰী ঘৰ নং : ৬০ বয়স : 29 লিঙ্গ : মহিলা	MLF0197434 ফটো উপলব্ধ
646 নাম : জোনালী তান্তী কৰ্মকাৰ স্বামীৰ নাম: দীপক কৰ্মকাৰ ঘৰ নং : 61 বয়স : 27 লিঙ্গ : মহিলা	MLF5074844 ফটো উপলব্ধ	647 নাম : পুৰন কৰ্মকাৰ পিতাৰ নাম: সৰুৱা কৰ্মকাৰ ঘৰ নং : 61 বয়স : 26 লিঙ্গ : পুৰুষ	MLF1149012 ফটো উপলব্ধ	648 নাম : নাথুৰাম কৰ্মকাৰ পিতাৰ নাম: সৰুৱা কৰ্মকাৰ ঘৰ নং : ৬১ক বয়স : 48 লিঙ্গ : পুৰুষ	MLF1838955 ফটো উপলব্ধ
649 নাম : প্ৰমিলা কৰ্মকাৰ স্বামীৰ নাম: নাথুৰাম কৰ্মকাৰ ঘৰ নং : ৬১ক বয়স : 44 লিঙ্গ : মহিলা	MLF1838966 ফটো উপলব্ধ	650 নাম : ক্ষিৰদা চহিছ স্বামীৰ নাম: বাদ্ৰিনাথ চহিছ ঘৰ নং : ৬২ বয়স : 60 লিঙ্গ : মহিলা	MLF1838977 ফটো উপলব্ধ	651 নাম : কুশ্না চহিছ মাতৃৰ নাম: ক্ষিৰদা চহিছ ঘৰ নং : ৬২ বয়স : 37 লিঙ্গ : পুৰুষ	MLF1842100 ফটো উপলব্ধ
652 নাম : কল্পনা চহিছ মাতৃৰ নাম: ক্ষিৰদা চহিছ ঘৰ নং : ৬২ বয়স : 32 লিঙ্গ : মহিলা	MLF1842097 ফটো উপলব্ধ	653 নাম : বিপ্না চহিছ মাতৃৰ নাম: ক্ষিৰদা চহিছ ঘৰ নং : ৬২ বয়স : 32 লিঙ্গ : পুৰুষ	MLF1842075 ফটো উপলব্ধ	654 নাম : মাল পাণ্ডু পিতাৰ নাম: দুদুল পাণ্ডু ঘৰ নং : ৬৩ বয়স : 50 লিঙ্গ : পুৰুষ	MLF1838988 ফটো উপলব্ধ
655 নাম : সঞ্জু পাণ্ডু পিতাৰ নাম: মালু পাণ্ডু ঘৰ নং : 63 বয়স : 27 লিঙ্গ : মহিলা	MLF0494930 ফটো উপলব্ধ	656 নাম : দিন পাণ্ডু পিতাৰ নাম: দুদুল পাণ্ডু ঘৰ নং : ৬৪ বয়স : 58 লিঙ্গ : পুৰুষ	MLF1838999 ফটো উপলব্ধ	657 নাম : শিবচৰণ মাঝি পিতাৰ নাম: বিৰচা মাঝি ঘৰ নং : ৬৪ক বয়স : 55 লিঙ্গ : পুৰুষ	MLF1839016 ফটো উপলব্ধ
658 নাম : দীপা মাঝি স্বামীৰ নাম: শিবচৰণ মাঝি ঘৰ নং : ৬৪ক বয়স : 49 লিঙ্গ : মহিলা	MLF1839027 ফটো উপলব্ধ	659 নাম : নীৰ কৰ্মকাৰ স্বামীৰ নাম: শিব কৰ্মকাৰ ঘৰ নং : ৬৪গ বয়স : 44 লিঙ্গ : মহিলা	MLF1839061 ফটো উপলব্ধ	660 নাম : শিব কৰ্মকাৰ পিতাৰ নাম: ৰমেশ কৰ্মকাৰ ঘৰ নং : ৬৪গ বয়স : 42 লিঙ্গ : পুৰুষ	MLF1839050 ফটো উপলব্ধ
661 নাম : মালা কৰ্মকাৰ স্বামীৰ নাম: কৃষ্ণ কৰ্মকাৰ ঘৰ নং : ৬৪খ বয়স : 38 লিঙ্গ : মহিলা	MLF1839049 ফটো উপলব্ধ	662 নাম : সুনীল ভূমিজ পিতাৰ নাম: ৰূপা ভূমিজ ঘৰ নং : ৬৬ বয়স : 45 লিঙ্গ : পুৰুষ	MLF1839107 ফটো উপলব্ধ	663 নাম : বিকাশ ভূমিজ পিতাৰ নাম: ৰূপা ভূমিজ ঘৰ নং : ৬৬ক বয়স : 50 লিঙ্গ : পুৰুষ	MLF1839118 ফটো উপলব্ধ
664 নাম : সবিতা ভূমিজ স্বামীৰ নাম: বিকাশ ভূমিজ ঘৰ নং : ৬৬ক বয়স : 43 লিঙ্গ : মহিলা	MLF1839129 ফটো উপলব্ধ	665 নাম : চৰন চহিছ পিতাৰ নাম: যাদু চহিছ ঘৰ নং : ৬৭ বয়স : 59 লিঙ্গ : পুৰুষ	MLF1839130 ফটো উপলব্ধ	666 নাম : প্ৰতি চহিছ পিতাৰ নাম: চৰন চহিছ ঘৰ নং : ৬৭ বয়স : 23 লিঙ্গ : মহিলা	MLF0538116 ফটো উপলব্ধ
667 নাম : নিপেন চহিছ পিতাৰ নাম: চৰণ চহিছ ঘৰ নং : 67 বয়স : 22 লিঙ্গ : পুৰুষ	MLF1199926 ফটো উপলব্ধ	668 নাম : প্ৰকাশ সোনাৰী পিতাৰ নাম: কিশোৰ সোনাৰী ঘৰ নং : 67 বয়স : 20 লিঙ্গ : পুৰুষ	PUZ0122762 ফটো উপলব্ধ	669 নাম : নিৰ মুণ্ডা স্বামীৰ নাম: লেতিয়া মুণ্ডা ঘৰ নং : ৬৮ বয়স : 57 লিঙ্গ : মহিলা	MLF1839163 ফটো উপলব্ধ



670 নাম : সুনীলা মুন্ডা স্বামীৰ নাম : সুৰ্জন মূৰা ঘৰ নং : 68 বয়স : 37 লিঙ্গ : মহিলা	MLF0496026 ফটো উপলব্ধ	671 নাম : অঞ্জলী মুড়া স্বামীৰ নাম : গৌপাল মুড়া ঘৰ নং : 68 বয়স : 54 লিঙ্গ : মহিলা	MLF1839185 ফটো উপলব্ধ	672 নাম : বীমা মুণ্ডা স্বামীৰ নাম : আকাশ মুড়া ঘৰ নং : 68 বয়স : 27 লিঙ্গ : মহিলা	MLF0517029 ফটো উপলব্ধ
673 নাম : বিজয় উৰাং পিতাৰ নাম : ৰামসিং উৰাং ঘৰ নং : 90 বয়স : 48 লিঙ্গ : পুৰুষ	MLF1839196 ফটো উপলব্ধ	674 নাম : অৰিতা ওৰাং স্বামীৰ নাম : বিজয় ওৰাং ঘৰ নং : 90 বয়স : 43 লিঙ্গ : মহিলা	MLF0485078 ফটো উপলব্ধ	675 নাম : সুলেমান মুন্ডা পিতাৰ নাম : জয়মসী মুন্ডা ঘৰ নং : 71 বয়স : 37 লিঙ্গ : পুৰুষ	MLF0469692 ফটো উপলব্ধ
676 নাম : মন্জু মুড়া স্বামীৰ নাম : সুলেমন মুণ্ডা ঘৰ নং : 71 বয়স : 30 লিঙ্গ : মহিলা	MLF0497255 ফটো উপলব্ধ	677 নাম : অনিল মুড়া পিতাৰ নাম : মুৰ্জু মুড়া ঘৰ নং : 92 বয়স : 52 লিঙ্গ : পুৰুষ	MLF1839221 ফটো উপলব্ধ	678 নাম : প্ৰভাবতী মুড়া স্বামীৰ নাম : অনিল মুড়া ঘৰ নং : 92 বয়স : 48 লিঙ্গ : মহিলা	MLF1839232 ফটো উপলব্ধ
679 নাম : সবিতা মুণ্ডা স্বামীৰ নাম : অনিল মুড়া ঘৰ নং : 72 বয়স : 33 লিঙ্গ : মহিলা	MLF5065271 ফটো উপলব্ধ	680 নাম : আগষ্ট মুন্ডা পিতাৰ নাম : অনিল মুন্ডা ঘৰ নং : 72 বয়স : 27 লিঙ্গ : পুৰুষ	MLF0469700 ফটো উপলব্ধ	681 নাম : ৰাখী কৰ্মকাৰ মুণ্ডা স্বামীৰ নাম : আগষ্ট মুণ্ডা ঘৰ নং : 72 বয়স : 26 লিঙ্গ : মহিলা	PUZ0034975 ফটো উপলব্ধ
682 নাম : অৰুণ মুন্ডা পিতাৰ নাম : অনিল মুন্ডা ঘৰ নং : 72 বয়স : 25 লিঙ্গ : পুৰুষ	MLF0469759 ফটো উপলব্ধ	683 নাম : সুনীল মুড়া পিতাৰ নাম : মুৰ্জু মুড়া ঘৰ নং : 92ক বয়স : 50 লিঙ্গ : পুৰুষ	MLF1839243 ফটো উপলব্ধ	684 নাম : প্ৰমিলা মুড়া কৰ্মকাৰ স্বামীৰ নাম : অৰুণ কৰ্মকাৰ ঘৰ নং : 92ক বয়স : 44 লিঙ্গ : মহিলা	MLF1839254 ফটো উপলব্ধ
685 নাম : জহৰলাল চহিচ পিতাৰ নাম : কুঞ্জ চহিচ ঘৰ নং : 93 বয়স : 60 লিঙ্গ : পুৰুষ	MLF1839265 ফটো উপলব্ধ	686 নাম : যমুনা চহিচ স্বামীৰ নাম : জহৰলাল চহিচ ঘৰ নং : 93 বয়স : 55 লিঙ্গ : মহিলা	MLF1839276 ফটো উপলব্ধ	687 নাম : সুনীল মুণ্ডা পিতাৰ নাম : উৰা মুণ্ডা ঘৰ নং : 73 বয়স : 33 লিঙ্গ : পুৰুষ	MLF0497495 ফটো উপলব্ধ
688 নাম : জ্যোতি মুণ্ডা স্বামীৰ নাম : সুনীল মুণ্ডা ঘৰ নং : 73 বয়স : 31 লিঙ্গ : মহিলা	MLF0497537 ফটো উপলব্ধ	689 নাম : শচীন চহীশ পিতাৰ নাম : জহৰলাল চহীশ ঘৰ নং : 73 বয়স : 29 লিঙ্গ : পুৰুষ	MLF0497628 ফটো উপলব্ধ	690 নাম : ৰবিনা চহীশ গড় স্বামীৰ নাম : শচীন চহীশ ঘৰ নং : 73 বয়স : 25 লিঙ্গ : মহিলা	MLF0497552 ফটো উপলব্ধ
691 নাম : বাচমতী চহিচ পিতাৰ নাম : নব চহিচ ঘৰ নং : 95 বয়স : 48 লিঙ্গ : মহিলা	MLF1839298 ফটো উপলব্ধ	692 নাম : চিলা চহিচ পিতাৰ নাম : নব চহিচ ঘৰ নং : 95 বয়স : 45 লিঙ্গ : মহিলা	MLF1839301 ফটো উপলব্ধ	693 নাম : গংগাধৰ চহিচ পিতাৰ নাম : ধিৰেন চহিচ ঘৰ নং : 95 বয়স : 40 লিঙ্গ : পুৰুষ	MLF0519470 ফটো উপলব্ধ
694 নাম : পাৰ্বতী চহিচ মাতৃৰ নাম : মইনা চহিচ ঘৰ নং : 75 ক বয়স : 19 লিঙ্গ : মহিলা	PUZ0086009 ফটো উপলব্ধ	695 নাম : মাতৃ পাণ্ডু স্বামীৰ নাম : গবিন পাণ্ডু ঘৰ নং : 95 খ বয়স : 24 লিঙ্গ : মহিলা	PUZ0051383 ফটো উপলব্ধ	696 নাম : প্ৰদিপ চহিচ পিতাৰ নাম : দেব চহিচ ঘৰ নং : 95 (ক) বয়স : 23 লিঙ্গ : পুৰুষ	MLF0519256 ফটো উপলব্ধ
697 নাম : মীনা চহিচ স্বামীৰ নাম : দেব চহিচ ঘৰ নং : 95ক বয়স : 40 লিঙ্গ : মহিলা	MLF1839323 ফটো উপলব্ধ	698 নাম : গবিন পাণ্ডু পিতাৰ নাম : ৰামছাই পাণ্ডু ঘৰ নং : 95খ বয়স : 38 লিঙ্গ : পুৰুষ	MLF1839334 ফটো উপলব্ধ	# 699 নাম : বিজয় ভূমিজ পিতাৰ নাম : গ্ৰীষণ ভূমিজ ঘৰ নং : 96 বয়স : 40 লিঙ্গ : পুৰুষ	MLF1839356 ফটো উপলব্ধ



700 নাম : ললিতা ভূমিজ পিতাৰ নাম: বিজয় ভূমিজ ঘৰ নং : ৭৬ বয়স : 39 লিঙ্গ : মহিলা	MLF1839367 ফটো উপলব্ধ	701 নাম : বনজিত চহিচ পিতাৰ নাম: নব চহিচ ঘৰ নং : ৭৭ বয়স : 65 লিঙ্গ : পুৰুষ	MLF1839378 ফটো উপলব্ধ	702 নাম : মীৰা চহিচ স্বামীৰ নাম: বনজিত চহিচ ঘৰ নং : ৭৭ বয়স : 60 লিঙ্গ : মহিলা	MLF1839389 ফটো উপলব্ধ
703 নাম : উৰ্মিলা চহিচ স্বামীৰ নাম: অনিল চহিচ ঘৰ নং : ৭৭ বয়স : 25 লিঙ্গ : মহিলা	MLF0535708 ফটো উপলব্ধ	704 নাম : জোবেল আহমেদ পিতাৰ নাম: বাচিত আহমেদ ঘৰ নং : 77 বয়স : 24 লিঙ্গ : পুৰুষ	MLF0301291 ফটো উপলব্ধ	705 নাম : নন্দেশ্বৰ গগৈ পিতাৰ নাম: সোনাৰাম গগৈ ঘৰ নং : ৭৮ বয়স : 65 লিঙ্গ : পুৰুষ	MLF1839390 ফটো উপলব্ধ
706 নাম : অঞ্জু গগৈ স্বামীৰ নাম: নন্দেশ্বৰ গগৈ ঘৰ নং : ৭৮ বয়স : 63 লিঙ্গ : মহিলা	MLF1839403 ফটো উপলব্ধ	707 নাম : দেবীতা গগৈ পিতাৰ নাম: নন্দেশ্বৰ গগৈ ঘৰ নং : ৭৮ বয়স : 34 লিঙ্গ : মহিলা	MLF1842257 ফটো উপলব্ধ	708 নাম : আকাশী দাস স্বামীৰ নাম: বিমল কুমাৰ দাস ঘৰ নং : 78 বয়স : 22 লিঙ্গ : মহিলা	MLF5069497 ফটো উপলব্ধ
709 নাম : সোণু গগৈ পিতাৰ নাম: সোনাৰাম গগৈ ঘৰ নং : ৭৯ বয়স : 48 লিঙ্গ : পুৰুষ	MLF1839425 ফটো উপলব্ধ	710 নাম : বীনা গগৈ স্বামীৰ নাম: সোণু গগৈ ঘৰ নং : ৭৯ বয়স : 44 লিঙ্গ : মহিলা	MLF1839436 ফটো উপলব্ধ	711 নাম : সোমনাথ গগৈ পিতাৰ নাম: সোণু গগৈ ঘৰ নং : 79 বয়স : 25 লিঙ্গ : পুৰুষ	MLF1144252 ফটো উপলব্ধ
712 নাম : গোপাল চেত্ৰী পিতাৰ নাম: ডমৰ চেত্ৰী ঘৰ নং : ৮০ বয়স : 65 লিঙ্গ : পুৰুষ	MLF1839447 ফটো উপলব্ধ	713 নাম : বগী চেত্ৰী স্বামীৰ নাম: গোপাল চেত্ৰী ঘৰ নং : ৮০ বয়স : 60 লিঙ্গ : মহিলা	MLF1839458 ফটো উপলব্ধ	714 নাম : সৰস্বতী চেত্ৰী পিতাৰ নাম: গোপাল চেত্ৰী ঘৰ নং : ৮০ বয়স : 31 লিঙ্গ : মহিলা	MLF1842224 ফটো উপলব্ধ
715 নাম : লক্ষী চেত্ৰী পিতাৰ নাম: গোপাল চেত্ৰী ঘৰ নং : ৮০ বয়স : 27 লিঙ্গ : মহিলা	PUZ0041897 ফটো উপলব্ধ	716 নাম : ফুলমনি গোৱালা স্বামীৰ নাম: জীতেন গোৱালা ঘৰ নং : ৮১ বয়স : 85 লিঙ্গ : মহিলা	MLF1839470 ফটো উপলব্ধ	717 নাম : গনেশ গোৱালা পিতাৰ নাম: জীতেন গোৱালা ঘৰ নং : ৮১ বয়স : 50 লিঙ্গ : পুৰুষ	MLF1839481 ফটো উপলব্ধ
718 নাম : নৰেশ গোৱালা পিতাৰ নাম: জীতেন গোৱালা ঘৰ নং : ৮১ বয়স : 38 লিঙ্গ : পুৰুষ	MLF1839492 ফটো উপলব্ধ	719 নাম : চিমা গুৱালা অন্যান্য: গণেশ গুৱালা ঘৰ নং : ৮১ বয়স : 37 লিঙ্গ : মহিলা	MLF0487892 ফটো উপলব্ধ	720 নাম : জানকি গুৱালা স্বামীৰ নাম: লক্ষীৰাম গুৱালা ঘৰ নং : 81 বয়স : 22 লিঙ্গ : মহিলা	MLF5059431 ফটো উপলব্ধ
721 নাম : লক্ষীৰাম গোৱালা পিতাৰ নাম: ৰাজু গোৱালা ঘৰ নং : ৮১ বয়স : 28 লিঙ্গ : পুৰুষ	MLF0447284 ফটো উপলব্ধ	722 নাম : জানকী গুৱালা স্বামীৰ নাম: লক্ষীৰাম গোৱালা ঘৰ নং : ৮১ বয়স : 23 লিঙ্গ : মহিলা	MLF5073630 ফটো উপলব্ধ	723 নাম : ধন গোৱালা স্বামীৰ নাম: ৰাজু গোৱালা ঘৰ নং : ৮১ বয়স : 41 লিঙ্গ : মহিলা	MLF1839516 ফটো উপলব্ধ
724 নাম : মধু চহিচ পিতাৰ নাম: নব চহিচ ঘৰ নং : ৮২ বয়স : 58 লিঙ্গ : পুৰুষ	MLF1839527 ফটো উপলব্ধ	725 নাম : অঞ্জলি চহিচ স্বামীৰ নাম: মধু চহিচ ঘৰ নং : ৮২ বয়স : 48 লিঙ্গ : মহিলা	MLF1839538 ফটো উপলব্ধ	726 নাম : বেহুলাল কৰ্মকাৰ পিতাৰ নাম: সাৰধান কৰ্মকাৰ ঘৰ নং : 82 বয়স : 31 লিঙ্গ : পুৰুষ	MLF0297440 ফটো উপলব্ধ
727 নাম : মালা কৰ্মকাৰ স্বামীৰ নাম: বেহুলাল কৰ্মকাৰ ঘৰ নং : ৮২ বয়স : 31 লিঙ্গ : মহিলা	MLF0509927 ফটো উপলব্ধ	728 নাম : লক্ষী চহিচ স্বামীৰ নাম: ধীৰেন চহিচ ঘৰ নং : ৮৩ বয়স : 65 লিঙ্গ : মহিলা	MLF1839550 ফটো উপলব্ধ	729 নাম : কান্তিৰাম চহিচ মাতৃৰ নাম: লক্ষী চহিচ ঘৰ নং : 83 বয়স : 38 লিঙ্গ : পুৰুষ	MLF0472498 ফটো উপলব্ধ



730 নাম : মংগল পাণ্ডু মাতৃৰ নাম: পাৰ্ৱতী পাণ্ডু ঘৰ নং : ৮৪ বয়স : 42 লিঙ্গ : পুৰুষ	MLF0488338 ফটো উপলব্ধ	731 নাম : গংগামনি পাণ্ডু স্বামীৰ নাম: মঙ্গল পাণ্ডু ঘৰ নং : ৪৪ বয়স : 38 লিঙ্গ : মহিলা	PUZ0131268 ফটো উপলব্ধ	732 নাম : মনিমালা চহিচ স্বামীৰ নাম: যোগেন চহিচ ঘৰ নং : ৪৪ক বয়স : 22 লিঙ্গ : মহিলা	PUZ0071217 ফটো উপলব্ধ
733 নাম : যোগেন চহিচ পিতাৰ নাম: উনা চহিচ ঘৰ নং : ৪৪ক বয়স : 21 লিঙ্গ : পুৰুষ	PUZ0009621 ফটো উপলব্ধ	734 নাম : উনা চহিছ পিতাৰ নাম: ককা চহিছ ঘৰ নং : ৮৪ক বয়স : 46 লিঙ্গ : পুৰুষ	MLF1839618 ফটো উপলব্ধ	735 নাম : সবিতা চহিছ স্বামীৰ নাম: উনা চহিছ ঘৰ নং : ৮৪ক বয়স : 40 লিঙ্গ : মহিলা	MLF1839629 ফটো উপলব্ধ
736 নাম : বিষ্ণু সোনাৰ স্বামীৰ নাম: ৰমেশ সোনাৰ ঘৰ নং : ৮৫ বয়স : 70 লিঙ্গ : মহিলা	MLF1839630 ফটো উপলব্ধ	737 নাম : উকিল সোনাৰ পিতাৰ নাম: ৰমেশ সোনাৰ ঘৰ নং : ৮৫ বয়স : 44 লিঙ্গ : পুৰুষ	MLF1839641 ফটো উপলব্ধ	738 নাম : ববিতা সোনাৰ স্বামীৰ নাম: দিপক সোনাৰ ঘৰ নং : ৮৫ বয়স : 23 লিঙ্গ : মহিলা	MLF0517003 ফটো উপলব্ধ
739 নাম : মনোজ কৰ্মকাৰ পিতাৰ নাম: অৰুণ কৰ্মকাৰ ঘৰ নং : ৪৫ বয়স : 23 লিঙ্গ : পুৰুষ	PUZ0156554 ফটো উপলব্ধ	740 নাম : ধৰ্মেশ্বৰী কৰ্মকাৰ স্বামীৰ নাম: বেনু কৰ্মকাৰ ঘৰ নং : ৮৬ বয়স : 68 লিঙ্গ : মহিলা	MLF1839652 ফটো উপলব্ধ	741 নাম : প্ৰতিমা কৰ্মকাৰ স্বামীৰ নাম: অনিল কৰ্মকাৰ ঘৰ নং : ৮৬ বয়স : 44 লিঙ্গ : মহিলা	MLF1839663 ফটো উপলব্ধ
742 নাম : অনিল কৰ্মকাৰ পিতাৰ নাম: বেনু কৰ্মকাৰ ঘৰ নং : ৮৬ বয়স : 43 লিঙ্গ : পুৰুষ	MLF1839685 ফটো উপলব্ধ	743 নাম : নিতাই কৰ্মকাৰ পিতাৰ নাম: সুৰেন কৰ্মকাৰ ঘৰ নং : ৮৮ বয়স : 60 লিঙ্গ : পুৰুষ	MLF1839709 ফটো উপলব্ধ	744 নাম : মামণি কৰ্মকাৰ ব্ৰাউৰী স্বামীৰ নাম: সুনীল কৰ্মকাৰ ঘৰ নং : ৮৮ বয়স : 32 লিঙ্গ : মহিলা	MLF0447425 ফটো উপলব্ধ
745 নাম : অম্বিকা কৰ্মকাৰ স্বামীৰ নাম: অনিল কৰ্মকাৰ ঘৰ নং : ৪৪ বয়স : 29 লিঙ্গ : মহিলা	MLF0494872 ফটো উপলব্ধ	746 নাম : নাজমিন বেগম স্বামীৰ নাম: ৰফিকুল আলি ঘৰ নং : ৮৮ বয়স : 26 লিঙ্গ : মহিলা	MLF1178979 ফটো উপলব্ধ	747 নাম : বলৰাম মুদী পিতাৰ নাম: বগাই মুদী ঘৰ নং : ৮৯ বয়স : 48 লিঙ্গ : পুৰুষ	MLF1839732 ফটো উপলব্ধ
748 নাম : মীৰা মুদী পিতাৰ নাম: বগাই মুদী ঘৰ নং : ৮৯ বয়স : 45 লিঙ্গ : পুৰুষ	MLF1839754 ফটো উপলব্ধ	749 নাম : ৰেন মুদী স্বামীৰ নাম: বলৰাম মুদী ঘৰ নং : ৮৯ বয়স : 44 লিঙ্গ : মহিলা	MLF1839743 ফটো উপলব্ধ	750 নাম : অভিজিৎ মুদি পিতাৰ নাম: বলৰাম মুদি ঘৰ নং : ৪৯ বয়স : 24 লিঙ্গ : পুৰুষ	MLF0478289 ফটো উপলব্ধ
751 নাম : মিহিৰাম মুদী পিতাৰ নাম: চুতু মুদী ঘৰ নং : ৯০ বয়স : 48 লিঙ্গ : পুৰুষ	MLF1839776 ফটো উপলব্ধ	752 নাম : বেজন্তী প্ৰজা স্বামীৰ নাম: লেলাচন মন্তু প্ৰজা ঘৰ নং : ৯০ বয়স : 44 লিঙ্গ : মহিলা	MLF1839787 ফটো উপলব্ধ	753 নাম : মিলন মুদী পিতাৰ নাম: চুতু মুদী ঘৰ নং : ৯০ বয়স : 42 লিঙ্গ : পুৰুষ	MLF1839798 ফটো উপলব্ধ
754 নাম : প্ৰেমদা তাঁতি স্বামীৰ নাম: শংকৰ তাঁতি ঘৰ নং : ৯২ বয়স : 60 লিঙ্গ : মহিলা	MLF1839812 ফটো উপলব্ধ	755 নাম : প্ৰদীপ তাঁতি পিতাৰ নাম: শংকৰ তাঁতি ঘৰ নং : ৯২ বয়স : 38 লিঙ্গ : পুৰুষ	MLF1839823 ফটো উপলব্ধ	756 নাম : দিলিপ তাঁতি পিতাৰ নাম: শংকৰ তাঁতি ঘৰ নং : ৯২ বয়স : 34 লিঙ্গ : পুৰুষ	MLF0478271 ফটো উপলব্ধ
757 নাম : বৰষা তাঁতী স্বামীৰ নাম: প্ৰদীপ তাঁতী ঘৰ নং : ৯২ বয়স : 30 লিঙ্গ : মহিলা	MLF0485094 ফটো উপলব্ধ	758 নাম : শ্ৰেণী কৰ্মকাৰ পিতাৰ নাম: মহন কৰ্মকাৰ ঘৰ নং : ৯৩ বয়স : 43 লিঙ্গ : মহিলা	MLF1839889 ফটো উপলব্ধ	759 নাম : বুলন কৰ্মকাৰ পিতাৰ নাম: মহন কৰ্মকাৰ ঘৰ নং : ৯৩ বয়স : 39 লিঙ্গ : পুৰুষ	MLF1839856 ফটো উপলব্ধ



760 নাম : বগী কৰ্মকাৰ অন্যান্য: বুলন কৰ্মকাৰ ঘৰ নং : ৯৩ বয়স : 29 লিঙ্গ : মহিলা	MLF0487967 ফটো উপলব্ধ	761 নাম : জয়চিং তাঁতী পিতাৰ নাম: নন্দলাল তাঁতী ঘৰ নং : ৯৪ বয়স : 56 লিঙ্গ : পুৰুষ	MLF1839890 ফটো উপলব্ধ	762 নাম : কেশমতি তাঁতী স্বামীৰ নাম: জয়সিং তাঁতী ঘৰ নং : ৯৪ বয়স : 50 লিঙ্গ : মহিলা	MLF1839903 ফটো উপলব্ধ
E 763 নাম : গনেশ তাঁতী পিতাৰ নাম: জয়সিং তাঁতী ঘৰ নং : ৯৪ বয়স : 33 লিঙ্গ : পুৰুষ	MLF1842280 ফটো উপলব্ধ	764 নাম : গিতা তাঁতী পিতাৰ নাম: গনেশ তাঁতী ঘৰ নং : ৯৪ বয়স : 31 লিঙ্গ : মহিলা	MLF1842122 ফটো উপলব্ধ	765 নাম : অনিতা বাউৰী স্বামীৰ নাম: বিকি বাউৰী ঘৰ নং : 95ক বয়স : 21 লিঙ্গ : মহিলা	PUZ0023804 ফটো উপলব্ধ
766 নাম : বিকি বাউৰী পিতাৰ নাম: বিমল বাউৰী ঘৰ নং : ৯৫ ক বয়স : 30 লিঙ্গ : পুৰুষ	MLF0519835 ফটো উপলব্ধ	767 নাম : বিশাল বাউৰী পিতাৰ নাম: বিমল বাউৰী ঘৰ নং : ৯৫ বয়স : 26 লিঙ্গ : পুৰুষ	MLF0519827 ফটো উপলব্ধ	768 নাম : লক্ষ্মীমণি বাউৰী পিতাৰ নাম: বিমল বাউৰী ঘৰ নং : ৯৫ বয়স : 24 লিঙ্গ : মহিলা	MLF0536706 ফটো উপলব্ধ
769 নাম : বিমল বাউৰী পিতাৰ নাম: আগু বাউৰী ঘৰ নং : ৯৫ক বয়স : 44 লিঙ্গ : পুৰুষ	MLF1839936 ফটো উপলব্ধ	770 নাম : পার্ৱতী বাউৰী স্বামীৰ নাম: বিমল বাউৰী ঘৰ নং : ৯৫ক বয়স : 42 লিঙ্গ : মহিলা	MLF1839947 ফটো উপলব্ধ	771 নাম : মুকুল আহমেদ পিতাৰ নাম: বকিব আলি ঘৰ নং : ৯৬ বয়স : 48 লিঙ্গ : পুৰুষ	MLF1839969 ফটো উপলব্ধ
772 নাম : হাছনা বেগম স্বামীৰ নাম: মুকুল আহমেদ ঘৰ নং : ৯৬ বয়স : 44 লিঙ্গ : মহিলা	MLF1839970 ফটো উপলব্ধ	773 নাম : ভূমা বেগম স্বামীৰ নাম: বিংকু আহমেদ ঘৰ নং : 96 বয়স : 33 লিঙ্গ : মহিলা	MLF5081054 ফটো উপলব্ধ	774 নাম : জ্যোৎস্না বেগম পিতাৰ নাম: মুকুল আহমেদ ঘৰ নং : 96 বয়স : 25 লিঙ্গ : মহিলা	MLF0312942 ফটো উপলব্ধ
775 নাম : বাবলাল শৰ্মা পিতাৰ নাম: কানাইলাল শৰ্মা ঘৰ নং : ৯৬ক বয়স : 54 লিঙ্গ : পুৰুষ	MLF1840002 ফটো উপলব্ধ	776 নাম : মুকেশ কুমাৰ শৰ্মা পিতাৰ নাম: সত্য নাৰায়ন শৰ্মা ঘৰ নং : ৯৬ক বয়স : 41 লিঙ্গ : পুৰুষ	MLF1840013 ফটো উপলব্ধ	777 নাম : বাচিত আহমেদ পিতাৰ নাম: বেকিব আলি ঘৰ নং : ৯৭ বয়স : 50 লিঙ্গ : পুৰুষ	MLF1840024 ফটো উপলব্ধ
778 নাম : মিজচাহিদা বেগম স্বামীৰ নাম: বাচিত আহমেদ ঘৰ নং : ৯৭ বয়স : 48 লিঙ্গ : মহিলা	MLF1840035 ফটো উপলব্ধ	779 নাম : বিংকু আহমেদ পিতাৰ নাম: বাচিত আহমেদ ঘৰ নং : ৯৭ বয়স : 32 লিঙ্গ : পুৰুষ	MLF1842291 ফটো উপলব্ধ	780 নাম : চুবেল আহমেদ পিতাৰ নাম: বাচিত আহমেদ ঘৰ নং : ৯৭ বয়স : 28 লিঙ্গ : পুৰুষ	MLF0197673 ফটো উপলব্ধ
781 নাম : সীকা তেৰাংপী স্বামীৰ নাম: নন্দেশ্বৰ তেৰাংপি ঘৰ নং : ৯৯ বয়স : 50 লিঙ্গ : মহিলা	MLF1840057 ফটো উপলব্ধ	782 নাম : মঙ্গলসিং হানচে পিতাৰ নাম: নন্দেশ্বৰ হানচে ঘৰ নং : ৯৯ বয়স : 35 লিঙ্গ : পুৰুষ	MLF1842042 ফটো উপলব্ধ	783 নাম : ৰাজীৱ দাস পিতাৰ নাম: পদ্ম দাস ঘৰ নং : ৯৯ বয়স : 35 লিঙ্গ : পুৰুষ	MLF0126847 ফটো উপলব্ধ
784 নাম : জেমচিং হাঞ্চে পিতাৰ নাম: নন্দেশ্বৰ হাঞ্চে ঘৰ নং : ৯৯ বয়স : 33 লিঙ্গ : পুৰুষ	MLF1840068 ফটো উপলব্ধ	785 নাম : নিৰু কৰ্মকাৰ স্বামীৰ নাম: কানায়ী কৰ্মকাৰ ঘৰ নং : ১০০ বয়স : 50 লিঙ্গ : মহিলা	MLF1840079 ফটো উপলব্ধ	786 নাম : ডিম্বেশ্বৰ কৰ্মকাৰ পিতাৰ নাম: আঘোনা কৰ্মকাৰ ঘৰ নং : ১০০ বয়স : 50 লিঙ্গ : পুৰুষ	MLF1840080 ফটো উপলব্ধ
787 নাম : ভিটৰী কৰ্মকাৰ স্বামীৰ নাম: অশোক কৰ্মকাৰ ঘৰ নং : 100 বয়স : 38 লিঙ্গ : মহিলা	MLF0408641 ফটো উপলব্ধ	788 নাম : অশোক কৰ্মকাৰ মাতৃৰ নাম: নিৰু কৰ্মকাৰ ঘৰ নং : ১০০ বয়স : 32 লিঙ্গ : পুৰুষ	MLF1842111 ফটো উপলব্ধ	S 789 নাম : জয়মতী কৰ্মকাৰ মাতৃৰ নাম: নিৰু কৰ্মকাৰ ঘৰ নং : ১০০ বয়স : 31 লিঙ্গ : মহিলা	MLF1842268 ফটো উপলব্ধ



790 নাম : মিন্ট গগৈ পিতাৰ নাম: ৰাজু গগৈ ঘৰ নং : 100 বয়স : 24 লিঙ্গ : পুৰুষ	MLF1155274 ফটো উপলব্ধ	791 নাম : জয়চন হাঞ্চে পিতাৰ নাম: অজুত হাঞ্চে ঘৰ নং : 101 বয়স : 80 লিঙ্গ : পুৰুষ	MLF1840091 ফটো উপলব্ধ	792 নাম : কাচং তেৰাংপি স্বামীৰ নাম: জয়চন হাঞ্চে ঘৰ নং : 101 বয়স : 75 লিঙ্গ : মহিলা	MLF1840104 ফটো উপলব্ধ
793 নাম : জেলসিঙ হানচে পিতাৰ নাম: জয়চন হানচে ঘৰ নং : 102 বয়স : 34 লিঙ্গ : পুৰুষ	MLF1840126 ফটো উপলব্ধ	794 নাম : মিন তেৰাংপি স্বামীৰ নাম: হেমাৰী হাঞ্চে ঘৰ নং : 102 বয়স : 29 লিঙ্গ : মহিলা	MLF0488429 ফটো উপলব্ধ	795 নাম : কাহাম কিলিংপী স্বামীৰ নাম: চুকৰাম হাঞ্চে ঘৰ নং : 102 বয়স : 80 লিঙ্গ : মহিলা	MLF1840160 ফটো উপলব্ধ
796 নাম : মহেশ্বৰ হঞ্চে পিতাৰ নাম: সুকুৰাম হঞ্চে ঘৰ নং : 102 বয়স : 55 লিঙ্গ : পুৰুষ	MLF1840148 ফটো উপলব্ধ	797 নাম : মানিকী তেৰাংপি স্বামীৰ নাম: মহেশ্বৰ হাঞ্চে ঘৰ নং : 102 বয়স : 45 লিঙ্গ : মহিলা	MLF1840159 ফটো উপলব্ধ	798 নাম : ফাগুনি হানছেপি মাতৃৰ নাম: কাসম কিলিংপি ঘৰ নং : 102 বয়স : 33 লিঙ্গ : মহিলা	MLF1840137 ফটো উপলব্ধ
799 নাম : লুনমিলি হাঞ্চেপী পিতাৰ নাম: মহেশ্বৰ হাঞ্চে ঘৰ নং : 102 বয়স : 24 লিঙ্গ : মহিলা	PUZ0089680 ফটো উপলব্ধ	800 নাম : ৰোজমিলি হাঞ্চেপী পিতাৰ নাম: মহেশ্বৰ হাঞ্চে ঘৰ নং : 102 বয়স : 23 লিঙ্গ : মহিলা	PUZ0091298 ফটো উপলব্ধ	801 নাম : প্ৰদীপ হাঞ্চে পিতাৰ নাম: আজুত হাঞ্চে ঘৰ নং : 102ক বয়স : 60 লিঙ্গ : পুৰুষ	MLF1840171 ফটো উপলব্ধ
802 নাম : ৰেণু ফাংচুপি স্বামীৰ নাম: প্ৰদীপ হাঞ্চে ঘৰ নং : 102ক বয়স : 55 লিঙ্গ : মহিলা	MLF1840182 ফটো উপলব্ধ	803 নাম : মঙ্গল সিং হাঞ্চে পিতাৰ নাম: জয়চন হাঞ্চে ঘৰ নং : 102খ বয়স : 39 লিঙ্গ : পুৰুষ	MLF1840193 ফটো উপলব্ধ	804 নাম : বাচাপি তেৰাংপি স্বামীৰ নাম: মঙ্গলা সিং তেৰাং ঘৰ নং : 102খ বয়স : 38 লিঙ্গ : মহিলা	MLF1840206 ফটো উপলব্ধ
805 নাম : বীনা হাঞ্চেপী স্বামীৰ নাম: বাবুল তেৰাং ঘৰ নং : 103 বয়স : 50 লিঙ্গ : মহিলা	MLF1840228 ফটো উপলব্ধ	806 নাম : মিলি টেৰাংপি পিতাৰ নাম: বাবুল টেৰাং ঘৰ নং : 103 বয়স : 33 লিঙ্গ : মহিলা	MLF1840239 ফটো উপলব্ধ	807 নাম : বিৰেণ তেৰাং পিতাৰ নাম: বাবুল তেৰাং ঘৰ নং : 103 বয়স : 29 লিঙ্গ : পুৰুষ	MLF0003277 ফটো উপলব্ধ
808 নাম : কাজেক হাঞ্চেপী স্বামীৰ নাম: কেনচিং ফাংচু ঘৰ নং : 108 বয়স : 68 লিঙ্গ : মহিলা	MLF1840251 ফটো উপলব্ধ	809 নাম : অমোৰসিং ফাংচু পিতাৰ নাম: কেনচিং ফাংচু ঘৰ নং : 108 বয়স : 42 লিঙ্গ : পুৰুষ	MLF1840262 ফটো উপলব্ধ	810 নাম : লিলি মাইবেপি স্বামীৰ নাম: চাৰপু লেকথে ঘৰ নং : 106 বয়স : 72 লিঙ্গ : মহিলা	MLF1840284 ফটো উপলব্ধ
811 নাম : বিলচন লেকথে পিতাৰ নাম: চাৰপু লেকথে ঘৰ নং : 106 বয়স : 46 লিঙ্গ : পুৰুষ	MLF1840295 ফটো উপলব্ধ	812 নাম : লৰেণ লেকথে পিতাৰ নাম: চাৰপু লেকথে ঘৰ নং : 106 বয়স : 44 লিঙ্গ : পুৰুষ	MLF1840308 ফটো উপলব্ধ	813 নাম : পূৰ্ণিমা বেপী স্বামীৰ নাম: লৰেণ লেকথে ঘৰ নং : 106 বয়স : 42 লিঙ্গ : মহিলা	MLF0531012 ফটো উপলব্ধ
814 নাম : বীৰেণ লেকথে পিতাৰ নাম: চাৰপু লেকথে ঘৰ নং : 106 বয়স : 41 লিঙ্গ : পুৰুষ	MLF1840319 ফটো উপলব্ধ	815 নাম : বিৰসিঙ লেকথে পিতাৰ নাম: চাৰপু লেকথে ঘৰ নং : 106 বয়স : 33 লিঙ্গ : পুৰুষ	MLF1842133 ফটো উপলব্ধ	816 নাম : ফুদাঙ তেৰনপি স্বামীৰ নাম: বিৰেণ লেকথে ঘৰ নং : 106 বয়স : 32 লিঙ্গ : মহিলা	MLF1842019 ফটো উপলব্ধ
817 নাম : বৰচিং তেৰাং পিতাৰ নাম: পাৰাই তেৰাং ঘৰ নং : 109 বয়স : 60 লিঙ্গ : পুৰুষ	MLF1840331 ফটো উপলব্ধ	818 নাম : কাখেই টেৰণপি স্বামীৰ নাম: বৰচিং তেৰাং ঘৰ নং : 109 বয়স : 55 লিঙ্গ : মহিলা	MLF1840342 ফটো উপলব্ধ	819 নাম : প্ৰেমসিং টেৰাং পিতাৰ নাম: পাৰাই টেৰাং ঘৰ নং : 109 বয়স : 34 লিঙ্গ : পুৰুষ	MLF1840353 ফটো উপলব্ধ



820 নাম : বাছাপী ইংতিপী পিতাৰ নাম: প্ৰেমসিং তেৰাং ঘৰ নং : ১০৭ বয়স : 33 লিঙ্গ : মহিলা	MLF1840364 ফটো উপলব্ধ	821 নাম : চেৰলিনা তেৰাং পি পিতাৰ নাম: বৰচিং তেৰাং ঘৰ নং : ১০৭ বয়স : 25 লিঙ্গ : মহিলা	MLF0485219 ফটো উপলব্ধ	E 822 নাম : লংচিং বংহাং পিতাৰ নাম: পঞ্জিত বংহাং ঘৰ নং : ১০৭ বয়স : 70 লিঙ্গ : পুৰুষ	MLF1840375 ফটো উপলব্ধ
823 নাম : বাচাপী ক্ৰিংশপি স্বামীৰ নাম: লংচিং বংহাং ঘৰ নং : ১০৮ বয়স : 65 লিঙ্গ : মহিলা	MLF1840386 ফটো উপলব্ধ	824 নাম : বৰাসিং বংহাং পিতাৰ নাম: লংচিং বংহাং ঘৰ নং : ১০৮ বয়স : 50 লিঙ্গ : পুৰুষ	MLF1840397 ফটো উপলব্ধ	E 825 নাম : সৰস্বতী বংহাংপি পিতাৰ নাম: লংসিঙ বংহাঙ ঘৰ নং : ১০৮ বয়স : 33 লিঙ্গ : মহিলা	MLF1842031 ফটো উপলব্ধ
826 নাম : চন্দীয়া ইংতি পি স্বামীৰ নাম: জিতেন বংহাং ঘৰ নং : ১০৮ বয়স : 26 লিঙ্গ : মহিলা	MLF0485268 ফটো উপলব্ধ	827 নাম : কামাং টেৰনপি স্বামীৰ নাম: চুতি টেৰনপি ঘৰ নং : ১০৯ বয়স : 85 লিঙ্গ : মহিলা	MLF1840422 ফটো উপলব্ধ	828 নাম : মনেন ফংগো পিতাৰ নাম: সুতা ফংগো ঘৰ নং : ১০৯ বয়স : 45 লিঙ্গ : পুৰুষ	MLF1840433 ফটো উপলব্ধ
829 নাম : বৰণ ফাংচু পিতাৰ নাম: চুতি ফাংচু ঘৰ নং : ১০৯ বয়স : 42 লিঙ্গ : পুৰুষ	MLF1840444 ফটো উপলব্ধ	830 নাম : বেন তেৰনপি স্বামীৰ নাম: বৰন ফাংছো ঘৰ নং : ১০৯ বয়স : 34 লিঙ্গ : মহিলা	MLF1840477 ফটো উপলব্ধ	831 নাম : বিক্ৰম ফংগো পিতাৰ নাম: সুতা ফংগো ঘৰ নং : ১১০ বয়স : 59 লিঙ্গ : পুৰুষ	MLF1840502 ফটো উপলব্ধ
832 নাম : কাৰে হাঞ্চেপী স্বামীৰ নাম: বিক্ৰম ফাংচু ঘৰ নং : ১১০ বয়স : 53 লিঙ্গ : মহিলা	MLF1840513 ফটো উপলব্ধ	833 নাম : হেমাৰী ফং চ পিতাৰ নাম: বিক্ৰম ফং চ ঘৰ নং : ১১০ বয়স : 33 লিঙ্গ : পুৰুষ	MLF1840499 ফটো উপলব্ধ	834 নাম : আহমিনা দেবী স্বামীৰ নাম: জনক নাথ ঘৰ নং : 110 বয়স : 27 লিঙ্গ : মহিলা	PUZ0056507 ফটো উপলব্ধ
835 নাম : ৰাজ গগৈ পিতাৰ নাম: সোনাৰাম গগৈ ঘৰ নং : ১১০ক বয়স : 55 লিঙ্গ : পুৰুষ	MLF1840524 ফটো উপলব্ধ	836 নাম : জয়া গগৈ স্বামীৰ নাম: ৰাজু গগৈ ঘৰ নং : ১১০ক বয়স : 48 লিঙ্গ : মহিলা	MLF1840535 ফটো উপলব্ধ	837 নাম : বাপতি হাঞ্চে পিতাৰ নাম: থেকাৰাম হাঞ্চে ঘৰ নং : ১১১ বয়স : 50 লিঙ্গ : পুৰুষ	MLF1840568 ফটো উপলব্ধ
838 নাম : দেবী তেৰাংপি স্বামীৰ নাম: বাপতি হাঞ্চে ঘৰ নং : ১১১ বয়স : 48 লিঙ্গ : মহিলা	MLF1840579 ফটো উপলব্ধ	839 নাম : বটসিং হাঞ্চে পিতাৰ নাম: থেকাৰাম হাঞ্চে ঘৰ নং : ১১১ বয়স : 45 লিঙ্গ : পুৰুষ	MLF1840580 ফটো উপলব্ধ	840 নাম : লুনচে বংপি পিতাৰ নাম: লাংচুক বংপি ঘৰ নং : ১১২ বয়স : 90 লিঙ্গ : পুৰুষ	MLF1840591 ফটো উপলব্ধ
841 নাম : কেৰানী হাঞ্চে পিতাৰ নাম: বুপসিং হাঞ্চে ঘৰ নং : ১১৩ বয়স : 65 লিঙ্গ : পুৰুষ	MLF1840615 ফটো উপলব্ধ	842 নাম : বঙ্গত তেৰাংপী স্বামীৰ নাম: কেৰানী হাঞ্চে ঘৰ নং : ১১৩ বয়স : 55 লিঙ্গ : মহিলা	MLF1840626 ফটো উপলব্ধ	843 নাম : ৰাজেশ হাঞ্চে পিতাৰ নাম: কেৰাণী হাঞ্চে ঘৰ নং : ১১৩ বয়স : 36 লিঙ্গ : পুৰুষ	MLF1840637 ফটো উপলব্ধ
844 নাম : প্ৰেমি হাঞ্চেপি পিতাৰ নাম: কেৰানী হাঞ্চে ঘৰ নং : ১১৩ বয়স : 35 লিঙ্গ : মহিলা	MLF1840648 ফটো উপলব্ধ	845 নাম : বাপু ফাংচু পিতাৰ নাম: যোগেত ফাংচু ঘৰ নং : ১১৪ বয়স : 45 লিঙ্গ : পুৰুষ	MLF1840660 ফটো উপলব্ধ	846 নাম : বিৰেন সিং ফংগো পিতাৰ নাম: জুগেত ফংগো ঘৰ নং : ১১৪ বয়স : 40 লিঙ্গ : পুৰুষ	MLF1840671 ফটো উপলব্ধ
847 নাম : জোন্না ইংতিপী স্বামীৰ নাম: বিৰেন সিং ফাংগো ঘৰ নং : 114 বয়স : 21 লিঙ্গ : মহিলা	PUZ0047241 ফটো উপলব্ধ	848 নাম : দাকোৱাল হাঞ্চে পিতাৰ নাম: চাৰেত হাঞ্চে ঘৰ নং : ১১৫ বয়স : 70 লিঙ্গ : পুৰুষ	MLF1840682 ফটো উপলব্ধ	849 নাম : কাচে ইংতিপি স্বামীৰ নাম: দাকোৱাল হাঞ্চে ঘৰ নং : ১১৫ বয়স : 65 লিঙ্গ : মহিলা	MLF1840693 ফটো উপলব্ধ



850 নাম : কাক হাঞ্চে পি পিতাৰ নাম: দাকোৱাল হাঞ্চে ঘৰ নং : ১১৫ বয়স : 39 লিঙ্গ : মহিলা	MLF0488304 ফটো উপলব্ধ	851 নাম : দালিমি হাঞ্চে পি অন্যান্য: খগেন সিং হাঞ্চে ঘৰ নং : ১১৫ ক বয়স : 48 লিঙ্গ : মহিলা	MLF0488320 ফটো উপলব্ধ	852 নাম : বৃধৰাম হাঞ্চে পিতাৰ নাম: কেনসিং হাঞ্চে ঘৰ নং : ১১৫খ বয়স : 38 লিঙ্গ : পুৰুষ	MLF0009167 ফটো উপলব্ধ
853 নাম : খগেন হাঞ্চে পিতাৰ নাম: মনিৰাম হাঞ্চে ঘৰ নং : ১১৫ক বয়স : 50 লিঙ্গ : পুৰুষ	MLF1840706 ফটো উপলব্ধ	854 নাম : লিবন ৰংফাৰপি স্বামীৰ নাম: খগেনসিং হাঞ্চে ঘৰ নং : ১১৫ক বয়স : 45 লিঙ্গ : মহিলা	MLF1840717 ফটো উপলব্ধ	855 নাম : চাৰথে তেৰাং পিতাৰ নাম: লাংতি তেৰাং ঘৰ নং : ১১৭ বয়স : 70 লিঙ্গ : পুৰুষ	MLF1840728 ফটো উপলব্ধ
856 নাম : কাজক ইংতিপী স্বামীৰ নাম: চাৰথে তেৰাং ঘৰ নং : ১১৭ বয়স : 60 লিঙ্গ : মহিলা	MLF1840739 ফটো উপলব্ধ	857 নাম : চাৰাত তেৰাহ পিতাৰ নাম: চাৰথে তেৰাঙ ঘৰ নং : ১১৭ বয়স : 33 লিঙ্গ : পুৰুষ	MLF1840740 ফটো উপলব্ধ	858 নাম : বিকা তেৰাংপী মাতৃৰ নাম: কাজক ইংতিপী ঘৰ নং : 117 বয়স : 30 লিঙ্গ : মহিলা	PUZ0089052 ফটো উপলব্ধ
859 নাম : কাজৰ তেৰাংপী স্বামীৰ নাম: ৰামসিং তেৰাংপী ঘৰ নং : ১১৮ বয়স : 75 লিঙ্গ : মহিলা	MLF1840773 ফটো উপলব্ধ	860 নাম : কৃষ্ণ টিমুংপী পিতাৰ নাম: ৰামসিং টিমুংপী ঘৰ নং : ১১৮ বয়স : 60 লিঙ্গ : পুৰুষ	MLF1840784 ফটো উপলব্ধ	861 নাম : ইংলে তেৰাংপী স্বামীৰ নাম: ফুকন টিমুং তেৰাংপী ঘৰ নং : ১১৮ বয়স : 60 লিঙ্গ : মহিলা	MLF1840762 ফটো উপলব্ধ
862 নাম : সোনাৰী তেৰাং পিতাৰ নাম: আজুত তেৰাং ঘৰ নং : ১১৯ বয়স : 65 লিঙ্গ : পুৰুষ	MLF1840819 ফটো উপলব্ধ	863 নাম : কাদম ফাংচপী স্বামীৰ নাম: সডেংপ তেৰাং ঘৰ নং : ১১৯ বয়স : 50 লিঙ্গ : মহিলা	MLF1840831 ফটো উপলব্ধ	864 নাম : অঞ্জলি তেৰাংপি মাতৃৰ নাম: কাদম ফাংচপী ঘৰ নং : ১১৯ বয়স : 34 লিঙ্গ : মহিলা	MLF0010868 ফটো উপলব্ধ
865 নাম : জেলিনা তেৰাংপী মাতৃৰ নাম: কাদম ফাংচপী ঘৰ নং : 119 বয়স : 31 লিঙ্গ : মহিলা	PUZ0094987 ফটো উপলব্ধ	866 নাম : মীৰ্জেন তেৰাংপী মাতৃৰ নাম: কাদম ফাংচপী ঘৰ নং : 119 বয়স : 23 লিঙ্গ : মহিলা	PUZ0089730 ফটো উপলব্ধ	867 নাম : অৰ্চনা তেৰাংপী মাতৃৰ নাম: কাদম ফাংচপী ঘৰ নং : 119 বয়স : 21 লিঙ্গ : মহিলা	PUZ0089763 ফটো উপলব্ধ
868 নাম : গাওঁবুৰা তেৰাং পিতাৰ নাম: দিলিৰাম তেৰাং ঘৰ নং : ১২০ বয়স : 65 লিঙ্গ : পুৰুষ	MLF1840842 ফটো উপলব্ধ	869 নাম : কাজৰ তেৰাংপি পিতাৰ নাম: দিলিৰাম তেৰাং ঘৰ নং : ১২০ বয়স : 55 লিঙ্গ : মহিলা	MLF1840853 ফটো উপলব্ধ	870 নাম : জেমচন তেৰাং পিতাৰ নাম: গাওঁবুৰা তেৰাং ঘৰ নং : ১২০ বয়স : 38 লিঙ্গ : পুৰুষ	MLF1840864 ফটো উপলব্ধ
871 নাম : কাচাং তেৰাংপি স্বামীৰ নাম: মনিৰাম হাঞ্চে ঘৰ নং : ১২১ বয়স : 37 লিঙ্গ : মহিলা	MLF1842213 ফটো উপলব্ধ	872 নাম : কাস তেৰাংপি স্বামীৰ নাম: দাৰসিং তেৰাংপি ঘৰ নং : ১২১ বয়স : 50 লিঙ্গ : মহিলা	MLF1840900 ফটো উপলব্ধ	873 নাম : বাপুসিং হাঞ্চে পিতাৰ নাম: বাপুৰাম হাঞ্চে ঘৰ নং : ১২১ বয়স : 50 লিঙ্গ : পুৰুষ	MLF1840911 ফটো উপলব্ধ
874 নাম : হাৰসিং হাঞ্চে পিতাৰ নাম: বাপুৰাম হাঞ্চে ঘৰ নং : ১২১ বয়স : 46 লিঙ্গ : পুৰুষ	MLF1840933 ফটো উপলব্ধ	875 নাম : ফুদাং চিংনাৰপি স্বামীৰ নাম: বাপুসিং হাঞ্চে ঘৰ নং : ১২১ বয়স : 45 লিঙ্গ : মহিলা	MLF1840922 ফটো উপলব্ধ	876 নাম : খৰসিং হাঞ্চে পিতাৰ নাম: বাপুৰাম হাঞ্চে ঘৰ নং : ১২১ বয়স : 44 লিঙ্গ : পুৰুষ	MLF1840944 ফটো উপলব্ধ
877 নাম : ধনীৰাম হাঞ্চে পিতাৰ নাম: বাপুৰাম হাঞ্চে ঘৰ নং : ১২১ বয়স : 42 লিঙ্গ : পুৰুষ	MLF1840955 ফটো উপলব্ধ	878 নাম : জিলিনা চিংনাৰপি স্বামীৰ নাম: হাৰসিং হানচে ঘৰ নং : ১২১ বয়স : 38 লিঙ্গ : মহিলা	MLF1840988 ফটো উপলব্ধ	879 নাম : ৰাজু হানচে পিতাৰ নাম: বাপুৰাম হানচে ঘৰ নং : ১২১ বয়স : 35 লিঙ্গ : পুৰুষ	MLF1840966 ফটো উপলব্ধ



880 নাম : ৰিতা ক্ৰুপি স্বামীৰ নাম: ধনীৰাম হানচে ঘৰ নং : ১২১ বয়স : 32 লিঙ্গ : মহিলা	MLF1840977 ফটো উপলব্ধ	881 নাম : লিৰবন তেৰনপি পিতাৰ নাম: আজংক তেৰন ঘৰ নং : ১২১ বয়স : 31 লিঙ্গ : মহিলা	MLF0542761 ফটো উপলব্ধ	882 নাম : আৰ্লিশ হাঞ্চেপী মাতৃৰ নাম: কাস তেৰাংপী ঘৰ নং : 121 বয়স : 30 লিঙ্গ : মহিলা	PUZ0088401 ফটো উপলব্ধ
883 নাম : চনজয় হাঞ্চে পিতাৰ নাম: বাপুৰাম হাঞ্চে ঘৰ নং : ১২২ বয়স : 27 লিঙ্গ : পুৰুষ	MLF0443903 ফটো উপলব্ধ	884 নাম : চুচিলা হাঞ্চেপী পিতাৰ নাম: দাৰসিং হাঞ্চে ঘৰ নং : ১২২ বয়স : 26 লিঙ্গ : মহিলা	MLF0353649 ফটো উপলব্ধ	885 নাম : চেৰজালিন ফাংচপী স্বামীৰ নাম: চনজয় হাঞ্চে ঘৰ নং : ১২২ বয়স : 25 লিঙ্গ : মহিলা	MLF0545954 ফটো উপলব্ধ
886 নাম : মোহন নায়ক পিতাৰ নাম: লবিন নায়ক ঘৰ নং : ১২২ বয়স : 22 লিঙ্গ : পুৰুষ	MLF1186808 ফটো উপলব্ধ	887 নাম : কাৰে ইংতিপি স্বামীৰ নাম: বিমল হাঞ্চে ঘৰ নং : ১২৩ বয়স : 58 লিঙ্গ : মহিলা	MLF1841005 ফটো উপলব্ধ	888 নাম : বুদ্ধেশ্বৰ হাঞ্চে পিতাৰ নাম: বিমল হাঞ্চে ঘৰ নং : ১২৩ বয়স : 33 লিঙ্গ : পুৰুষ	MLF1841038 ফটো উপলব্ধ
889 নাম : দৰছিং হাঞ্চে পিতাৰ নাম: ধনীচিং হাঞ্চে ঘৰ নং : ১২৪ বয়স : 65 লিঙ্গ : পুৰুষ	MLF1841049 ফটো উপলব্ধ	890 নাম : বীনা ইংতি স্বামীৰ নাম: দাৰসিং হাঞ্চে ঘৰ নং : ১২৪ বয়স : 53 লিঙ্গ : মহিলা	MLF1841016 ফটো উপলব্ধ	891 নাম : মনিকা হাঞ্চেপী স্বামীৰ নাম: দাৰসিং হাঞ্চে ঘৰ নং : ১২৪ বয়স : 28 লিঙ্গ : মহিলা	MLF0014266 ফটো উপলব্ধ
892 নাম : তুখেশ্বৰ হাঞ্চে পিতাৰ নাম: দাৰছিং হাঞ্চে ঘৰ নং : 124 বয়স : 26 লিঙ্গ : পুৰুষ	PUZ0065789 ফটো উপলব্ধ	893 নাম : মানীম ইংতিপি পিতাৰ নাম: মাজিৰাম ইংতি ঘৰ নং : ১২৪ বয়স : 25 লিঙ্গ : মহিলা	MLF0444141 ফটো উপলব্ধ	894 নাম : দলৈ তেৰাং পিতাৰ নাম: চাবৰ তেৰাং ঘৰ নং : ১২৫ বয়স : 85 লিঙ্গ : পুৰুষ	MLF1841061 ফটো উপলব্ধ
895 নাম : লক্ষ্মধৰ তেৰাং পিতাৰ নাম: দলৈ তেৰাং ঘৰ নং : ১২৫ বয়স : 49 লিঙ্গ : পুৰুষ	MLF1841083 ফটো উপলব্ধ	896 নাম : কাজেক হাঞ্চেপী স্বামীৰ নাম: তেংকু তেৰাং ঘৰ নং : ১২৫ বয়স : 45 লিঙ্গ : মহিলা	MLF0014407 ফটো উপলব্ধ	897 নাম : মইনা হাঞ্চেপী স্বামীৰ নাম: লক্ষ্মধৰ তেৰাং ঘৰ নং : ১২৫ বয়স : 44 লিঙ্গ : মহিলা	MLF1841094 ফটো উপলব্ধ
898 নাম : বিলিচন তেৰাং পিতাৰ নাম: দলৈ তেৰাং ঘৰ নং : ১২৫ বয়স : 44 লিঙ্গ : পুৰুষ	MLF1841107 ফটো উপলব্ধ	899 নাম : লিলি লেকুথেপি স্বামীৰ নাম: বিলিচন তেৰাং ঘৰ নং : ১২৫ বয়স : 40 লিঙ্গ : মহিলা	MLF1842086 ফটো উপলব্ধ	900 নাম : মনজিৰ তেৰাং পি স্বামীৰ নাম: লক্ষ্মধৰ তেৰাং ঘৰ নং : ১২৫ বয়স : 25 লিঙ্গ : মহিলা	MLF0485235 ফটো উপলব্ধ
901 নাম : চিতা ইংতিপী স্বামীৰ নাম: লংকি হাঞ্চে ঘৰ নং : ১২৬ বয়স : 90 লিঙ্গ : মহিলা	MLF1841118 ফটো উপলব্ধ	902 নাম : খৰসিং হাঞ্চে পিতাৰ নাম: লংকি হাঞ্চে ঘৰ নং : ১২৬ বয়স : 47 লিঙ্গ : পুৰুষ	MLF1841129 ফটো উপলব্ধ	903 নাম : পদমী ফাংচপী স্বামীৰ নাম: খৰসিং হাঞ্চে ঘৰ নং : ১২৬ বয়স : 42 লিঙ্গ : মহিলা	MLF1841130 ফটো উপলব্ধ
904 নাম : দৰসিংহ তাৰন পিতাৰ নাম: দেছই তেৰাং ঘৰ নং : ১২৮ বয়স : 60 লিঙ্গ : পুৰুষ	MLF1841141 ফটো উপলব্ধ	905 নাম : ক্লিৰ তেৰাংপি স্বামীৰ নাম: ৰাজেন টেৰণ ঘৰ নং : ১২৮ বয়স : 56 লিঙ্গ : মহিলা	MLF1841152 ফটো উপলব্ধ	906 নাম : বিৰেন তেৰন পিতাৰ নাম: ৰাজেশ তেৰন ঘৰ নং : ১২৮ বয়স : 38 লিঙ্গ : পুৰুষ	MLF1841185 ফটো উপলব্ধ
907 নাম : সোনমিলি ৰংহাংপি স্বামীৰ নাম: বিৰেন তেৰণ ঘৰ নং : ১২৮ বয়স : 36 লিঙ্গ : মহিলা	MLF1842246 ফটো উপলব্ধ	908 নাম : নিপন তাৰন পিতাৰ নাম: ৰাজেশ তাৰন ঘৰ নং : ১২৮ বয়স : 36 লিঙ্গ : পুৰুষ	MLF1841196 ফটো উপলব্ধ	909 নাম : জীতেন তাঁতি পিতাৰ নাম: যোগেশ তাঁতি ঘৰ নং : ১৩২ বয়স : 36 লিঙ্গ : পুৰুষ	MLF1841221 ফটো উপলব্ধ



910 নাম : দীনেশ গঞ্জ পিতাৰ নাম: অনিল গঞ্জ ঘৰ নং : 100 বয়স : 47 লিঙ্গ : পুৰুষ	MLF1841265 ফটো উপলব্ধ	911 নাম : ফুলমণি গুঞ্জ পিতাৰ নাম: দীনেশ গুঞ্জ ঘৰ নং : 100 বয়স : 37 লিঙ্গ : মহিলা	MLF1841254 ফটো উপলব্ধ	912 নাম : চুমি গঞ্জ পিতাৰ নাম: দীনেশ গঞ্জ ঘৰ নং : 133 বয়স : 27 লিঙ্গ : মহিলা	MLF0402206 ফটো উপলব্ধ
913 নাম : ৰুমী গঞ্জ পিতাৰ নাম: দীনেশ গঞ্জ ঘৰ নং : 133 বয়স : 23 লিঙ্গ : মহিলা	MLF5074000 ফটো উপলব্ধ	914 নাম : ভদ্র চহিছ পিতাৰ নাম: শৰত্ চহিছ ঘৰ নং : 108 বয়স : 60 লিঙ্গ : পুৰুষ	MLF1841276 ফটো উপলব্ধ	915 নাম : অনিল চহিছ পিতাৰ নাম: ভদ্র চহিছ ঘৰ নং : 108 বয়স : 36 লিঙ্গ : পুৰুষ	MLF1841298 ফটো উপলব্ধ
916 নাম : জমুনা চহিছ স্বামীৰ নাম: অনিল চহিছ ঘৰ নং : 108 বয়স : 36 লিঙ্গ : মহিলা	MLF1841301 ফটো উপলব্ধ	917 নাম : ৰিমা চহিছ স্বামীৰ নাম: ৰাজেশ চহিছ ঘৰ নং : 134 বয়স : 29 লিঙ্গ : মহিলা	MLF0408658 ফটো উপলব্ধ	918 নাম : গীতা নায়ক স্বামীৰ নাম: চুৰেন নায়ক ঘৰ নং : 108 বয়স : 36 লিঙ্গ : মহিলা	MLF0521575 ফটো উপলব্ধ
919 নাম : চুৰেন নায়ক পিতাৰ নাম: হেমলাল চহিছ ঘৰ নং : 108 বয়স : 49 লিঙ্গ : পুৰুষ	MLF1841312 ফটো উপলব্ধ	920 নাম : সিং বাহাদুৰ সোনাৰী পিতাৰ নাম: বৰ্ণাম সোনাৰী ঘৰ নং : 106 বয়স : 65 লিঙ্গ : পুৰুষ	MLF1841378 ফটো উপলব্ধ	921 নাম : কমলা সোনাৰী স্বামীৰ নাম: সিং বাহাদুৰ সোনাৰী ঘৰ নং : 106 বয়স : 53 লিঙ্গ : মহিলা	MLF1841389 ফটো উপলব্ধ
922 নাম : কমল সোনাৰী পিতাৰ নাম: সিং বাহাদুৰ সোনাৰী ঘৰ নং : 106 বয়স : 32 লিঙ্গ : পুৰুষ	MLF1842235 ফটো উপলব্ধ	923 নাম : পূজা সোনাৰী পিতাৰ নাম: সিং বাহাদুৰ সোনাৰী ঘৰ নং : 136 বয়স : 23 লিঙ্গ : মহিলা	PUZ0085670 ফটো উপলব্ধ	924 নাম : কাদাৰ যাদব পিতাৰ নাম: ৰমেশ যাদব ঘৰ নং : 109 বয়স : 70 লিঙ্গ : পুৰুষ	MLF1841425 ফটো উপলব্ধ
925 নাম : ৰমেশ গগৈ পিতাৰ নাম: সোণাৰাম গগৈ ঘৰ নং : 109 বয়স : 55 লিঙ্গ : পুৰুষ	MLF1841403 ফটো উপলব্ধ	926 নাম : মালতী গগৈ স্বামীৰ নাম: ৰমেশ গগৈ ঘৰ নং : 109 বয়স : 48 লিঙ্গ : মহিলা	MLF1841414 ফটো উপলব্ধ	927 নাম : ৰামেশ্বৰী বৰ্মন পিতাৰ নাম: বিচু বৰ্মন ঘৰ নং : 109 বয়স : 33 লিঙ্গ : মহিলা	MLF1842020 ফটো উপলব্ধ
928 নাম : বিচু বৰ্মণ পিতাৰ নাম: চকুৰ বৰ্মণ ঘৰ নং : 109 বয়স : 62 লিঙ্গ : পুৰুষ	MLF1841436 ফটো উপলব্ধ	E 929 নাম : ৰাজীৱ গগৈ পিতাৰ নাম: চন্দ্ৰ গগৈ ঘৰ নং : 181 বয়স : 38 লিঙ্গ : পুৰুষ	MLF1841469 ফটো উপলব্ধ	930 নাম : শ্ৰেয়ী টেৰাংপী স্বামীৰ নাম: বাপু বৰ্মন ঘৰ নং : 181 বয়স : 34 লিঙ্গ : মহিলা	MLF0349084 ফটো উপলব্ধ
931 নাম : বাপু বৰ্মন পিতাৰ নাম: বিচু বৰ্মন ঘৰ নং : 181 বয়স : 29 লিঙ্গ : পুৰুষ	MLF0244319 ফটো উপলব্ধ	E 932 নাম : অকন নায়ক পিতাৰ নাম: হেমলাল নায়ক ঘৰ নং : 182 বয়স : 65 লিঙ্গ : পুৰুষ	MLF1841470 ফটো উপলব্ধ	933 নাম : দ্ৰুপদী নায়ক স্বামীৰ নাম: অকন নায়ক ঘৰ নং : 182 বয়স : 63 লিঙ্গ : মহিলা	MLF1841481 ফটো উপলব্ধ
934 নাম : অৰুন কৰ্মকাৰ পিতাৰ নাম: মন কৰ্মকাৰ ঘৰ নং : 182 বয়স : 39 লিঙ্গ : পুৰুষ	MLF1841516 ফটো উপলব্ধ	935 নাম : কুসুম কৰ্মকাৰ স্বামীৰ নাম: অৰণ কৰ্মকাৰ ঘৰ নং : 182 বয়স : 38 লিঙ্গ : মহিলা	MLF1841527 ফটো উপলব্ধ	E 936 নাম : মীনা চাহা স্বামীৰ নাম: যোগেন্দ্ৰ চাহা ঘৰ নং : 182 বয়স : 85 লিঙ্গ : মহিলা	MLF1841549 ফটো উপলব্ধ
937 নাম : ৰমেশ চাহা পিতাৰ নাম: যোগেন্দ্ৰ চাহা ঘৰ নং : 182 বয়স : 55 লিঙ্গ : পুৰুষ	MLF1841538 ফটো উপলব্ধ	938 নাম : মীনা সাহা স্বামীৰ নাম: যোগেন্দ্ৰ সাহা ঘৰ নং : 145 বয়স : 51 লিঙ্গ : মহিলা	PUZ0146795 ফটো উপলব্ধ	939 নাম : উমা চাহা স্বামীৰ নাম: ৰবিন চাহা ঘৰ নং : 182 বয়স : 30 লিঙ্গ : মহিলা	MLF1842202 ফটো উপলব্ধ



940 নাম : ৰাজ সোণাৰী পিতাৰ নাম: শিবলাল সোণাৰী ঘৰ নং : ১৪৬ বয়স : 60 লিঙ্গ : পুৰুষ	MLF1841550 ফটো উপলব্ধ	941 নাম : কুমাৰী সোণাৰী স্বামীৰ নাম: ৰাজু সোণাৰী ঘৰ নং : ১৪৬ বয়স : 55 লিঙ্গ : মহিলা	MLF1841561 ফটো উপলব্ধ	942 নাম : সুনীল সোনাৰী পিতাৰ নাম: শিবলাল সোনাৰী ঘৰ নং : ১৪৬ বয়স : 35 লিঙ্গ : পুৰুষ	MLF0024877 ফটো উপলব্ধ
943 নাম : দিপু সোনাৰী পিতাৰ নাম: ৰাজু সোনাৰী ঘৰ নং : ১৪৬ বয়স : 29 লিঙ্গ : পুৰুষ	MLF0025007 ফটো উপলব্ধ	944 নাম : বিকু সোণাৰী পিতাৰ নাম: ৰাজু সোণাৰী ঘৰ নং : ১৪৬ বয়স : 27 লিঙ্গ : পুৰুষ	MLF0521005 ফটো উপলব্ধ	945 নাম : সংগীতা সোনাৰী পিতাৰ নাম: ৰাজু সোনাৰী ঘৰ নং : 146 বয়স : 23 লিঙ্গ : মহিলা	MLF1173574 ফটো উপলব্ধ
E 946 নাম : আমিৰ হুচেইন পিতাৰ নাম: আবু বুক্কৰ ঘৰ নং : ১৪৯ বয়স : ৪9 লিঙ্গ : পুৰুষ	MLF1841641 ফটো উপলব্ধ	D 947 নাম : অনিমা বেগম স্বামীৰ নাম: আমিৰ হুচেইন ঘৰ নং : ১৪৯ বয়স : 38 লিঙ্গ : মহিলা	MLF1841652 ফটো উপলব্ধ	948 নাম : ৰবিয়া বেগম স্বামীৰ নাম: আমিৰ হুচেইন ঘৰ নং : 149 বয়স : 31 লিঙ্গ : মহিলা	MLF0403022 ফটো উপলব্ধ
949 নাম : কাঞ্চন নায়ক পিতাৰ নাম: হেমলাল নায়ক ঘৰ নং : ১৫০ বয়স : 65 লিঙ্গ : পুৰুষ	MLF1841663 ফটো উপলব্ধ	950 নাম : পুতলী নায়ক স্বামীৰ নাম: কাঞ্চন নায়ক ঘৰ নং : ১৫০ বয়স : 60 লিঙ্গ : মহিলা	MLF1841674 ফটো উপলব্ধ	951 নাম : অজিত নায়ক পিতাৰ নাম: কাঞ্চন নায়ক ঘৰ নং : ১৫০ বয়স : 26 লিঙ্গ : পুৰুষ	MLF0518381 ফটো উপলব্ধ
952 নাম : আঈলো তাঁতি নায়ক স্বামীৰ নাম: অজিত নায়ক ঘৰ নং : 150 বয়স : 23 লিঙ্গ : মহিলা	PUZ0073346 ফটো উপলব্ধ	953 নাম : ইদ্রিচ আলি পিতাৰ নাম: মহম্মদ আলি ঘৰ নং : ১৫২ বয়স : 70 লিঙ্গ : পুৰুষ	MLF1841685 ফটো উপলব্ধ	954 নাম : আমিনা বেগম স্বামীৰ নাম: ইদ্রিচ আলি ঘৰ নং : ১৫২ বয়স : 65 লিঙ্গ : মহিলা	MLF1841696 ফটো উপলব্ধ
955 নাম : নৰ ইচলাম পিতাৰ নাম: ইদ্রিচ আলি ঘৰ নং : ১৫২ বয়স : 45 লিঙ্গ : পুৰুষ	MLF1841709 ফটো উপলব্ধ	956 নাম : হুছনাৰা বেগম স্বামীৰ নাম: নৰ ইচলাম ঘৰ নং : ১৫২ বয়স : 41 লিঙ্গ : মহিলা	MLF1841710 ফটো উপলব্ধ	D 957 নাম : নৰুল ইচলাম পিতাৰ নাম: ইদ্রিচ আলি ঘৰ নং : ১৫২ বয়স : 37 লিঙ্গ : পুৰুষ	MLF1841721 ফটো উপলব্ধ
958 নাম : আলোচা বেগম স্বামীৰ নাম: নৰুল ইচলাম ঘৰ নং : ১৫২ বয়স : 35 লিঙ্গ : মহিলা	MLF1841732 ফটো উপলব্ধ	959 নাম : বুবল হুচেইন পিতাৰ নাম: ইদ্রিচ আলি ঘৰ নং : ১৫২ বয়স : 28 লিঙ্গ : পুৰুষ	MLF0435925 ফটো উপলব্ধ	960 নাম : সাগৰ আলি পিতাৰ নাম: হেৰুেন্দাৰ আলি ঘৰ নং : ১৫২ক বয়স : 55 লিঙ্গ : পুৰুষ	MLF1841754 ফটো উপলব্ধ
961 নাম : চাহুদ্দিন আলি পিতাৰ নাম: হেৰুেন্দাৰ আলি ঘৰ নং : ১৫২ক বয়স : 50 লিঙ্গ : পুৰুষ	MLF1841765 ফটো উপলব্ধ	962 নাম : কিশোৰ সোণাৰী পিতাৰ নাম: পদুম বাহাদুৰ সোণাৰী ঘৰ নং : ১৫৪ বয়স : 50 লিঙ্গ : পুৰুষ	MLF1841787 ফটো উপলব্ধ	963 নাম : মঞ্জু সোণাৰী স্বামীৰ নাম: কিশোৰ সোণাৰী ঘৰ নং : ১৫৪ বয়স : 44 লিঙ্গ : মহিলা	MLF1841798 ফটো উপলব্ধ
964 নাম : প্ৰকাশ সোনাৰী পিতাৰ নাম: কিশোৰ সোনাৰী ঘৰ নং : 154 বয়স : 20 লিঙ্গ : পুৰুষ	PUZ0138784 ফটো উপলব্ধ	965 নাম : টুট গগৈ পিতাৰ নাম: সোনাৰাম গগৈ ঘৰ নং : ১৫৫ক বয়স : 45 লিঙ্গ : পুৰুষ	MLF1841834 ফটো উপলব্ধ	966 নাম : বিজয়নি গগৈ স্বামীৰ নাম: টুট গগৈ ঘৰ নং : ১৫৫ক বয়স : 39 লিঙ্গ : মহিলা	MLF1841845 ফটো উপলব্ধ
967 নাম : বসন্ত গগৈ পিতাৰ নাম: ৰমেশ গগৈ ঘৰ নং : 156 বয়স : 23 লিঙ্গ : পুৰুষ	MLF1155258 ফটো উপলব্ধ	968 নাম : কান্দ কৰ্মকাৰ পিতাৰ নাম: মনু কৰ্মকাৰ ঘৰ নং : ১৫৭ বয়স : 48 লিঙ্গ : পুৰুষ	MLF1841856 ফটো উপলব্ধ	969 নাম : মঞ্জু কৰ্মকাৰ স্বামীৰ নাম: কান্দ কৰ্মকাৰ ঘৰ নং : ১৫৭ বয়স : 44 লিঙ্গ : মহিলা	MLF1841867 ফটো উপলব্ধ



970 নাম : ৰাজ কৰ্মকাৰ পিতাৰ নাম: মনু কৰ্মকাৰ ঘৰ নং : ১৫৭ বয়স : 42 লিঙ্গ : পুৰুষ	MLF1841878 ফটো উপলব্ধ	971 নাম : সুনিতা কৰ্মকাৰ পিতাৰ নাম: কান্দ্ৰা ঘৰ নং : ১৫৭ বয়স : 26 লিঙ্গ : মহিলা	MLF0504886 ফটো উপলব্ধ	972 নাম : অনিতা কৰ্মকাৰ পিতাৰ নাম: কান্দ্ৰা কৰ্মকাৰ ঘৰ নং : 157 বয়স : 25 লিঙ্গ : মহিলা	PUZ0023671 ফটো উপলব্ধ
973 নাম : সভাৰাম চহিছ পিতাৰ নাম: বিতন চহিছ ঘৰ নং : ১৫৮ বয়স : 60 লিঙ্গ : পুৰুষ	MLF1841890 ফটো উপলব্ধ	974 নাম : অৰুপ গগৈ পিতাৰ নাম: নালিয়া গগৈ ঘৰ নং : ১৫৮ বয়স : 42 লিঙ্গ : পুৰুষ	MLF1841925 ফটো উপলব্ধ	D 975 নাম : বাবুল আলি পিতাৰ নাম: আব্দুল আলি ঘৰ নং : ১৬০ বয়স : 60 লিঙ্গ : পুৰুষ	MLF1841936 ফটো উপলব্ধ
976 নাম : ভানু বেগম স্বামীৰ নাম: বাবুল অল ঘৰ নং : 160 বয়স : 59 লিঙ্গ : মহিলা	MLF0407619 ফটো উপলব্ধ	D 977 নাম : ভানু বেগম স্বামীৰ নাম: বাবুল আলি ঘৰ নং : ১৬০ বয়স : 55 লিঙ্গ : মহিলা	MLF1841947 ফটো উপলব্ধ	978 নাম : ৰফিকুল আলি পিতাৰ নাম: বাবুল আলি ঘৰ নং : ১৬০ বয়স : 38 লিঙ্গ : পুৰুষ	MLF1841958 ফটো উপলব্ধ
D 979 নাম : কাচিম আলি পিতাৰ নাম: বুচতম আলি ঘৰ নং : ১৬১ বয়স : 50 লিঙ্গ : পুৰুষ	MLF1841969 ফটো উপলব্ধ	D 980 নাম : পাৰমিনা বেগম স্বামীৰ নাম: কাচিম আলি ঘৰ নং : ১৬১ বয়স : 44 লিঙ্গ : মহিলা	MLF1841970 ফটো উপলব্ধ	981 নাম : হেলাল আহমেদ পিতাৰ নাম: তৈয়ব আলী ঘৰ নং : 0164 বয়স : 50 লিঙ্গ : পুৰুষ	GQF2637618 ফটো উপলব্ধ
982 নাম : বুকিয়া বেগম স্বামীৰ নাম: হেলাল আহমেদ ঘৰ নং : 164 বয়স : 46 লিঙ্গ : মহিলা	PUZ0023762 ফটো উপলব্ধ	983 নাম : চাহিদ আহমেদ পিতাৰ নাম: হেলাল আহমেদ ঘৰ নং : 164 বয়স : 24 লিঙ্গ : পুৰুষ	PUZ0023713 ফটো উপলব্ধ	984 নাম : বুপছানা বেগম পিতাৰ নাম: হেলাল আহমেদ ঘৰ নং : 164 বয়স : 21 লিঙ্গ : মহিলা	PUZ0023689 ফটো উপলব্ধ
985 নাম : মঃ মকচুদ আলম পিতাৰ নাম: হেলাল আহমেদ ঘৰ নং : 164 বয়স : 21 লিঙ্গ : পুৰুষ	PUZ0023721 ফটো উপলব্ধ	#2 986 নাম : দীনেশু নায়ক পিতাৰ নাম: চুফু নায়ক ঘৰ নং : 9 বয়স : 49 লিঙ্গ : পুৰুষ	MLF1183979 ফটো উপলব্ধ	987 নাম : বাবুল আলি পিতাৰ নাম: আব্দুল আলি ঘৰ নং : 281 বয়স : 66 লিঙ্গ : পুৰুষ	PUZ0034801 ফটো উপলব্ধ
988 নাম : পূজা গুৱালা স্বামীৰ নাম: ৰাহুল গোৱালা ঘৰ নং : 283 বয়স : 26 লিঙ্গ : মহিলা	MLF1180769 ফটো উপলব্ধ	989 নাম : বৰষা চহিছ স্বামীৰ নাম: কান্তিৰাম চহিছ ঘৰ নং : 553 বয়স : 37 লিঙ্গ : মহিলা	MLF0472571 ফটো উপলব্ধ	990 নাম : গলজিলীন ইংতিপি পিতাৰ নাম: জইসিং তিমুং ঘৰ নং : ৯৯৯ বয়স : 26 লিঙ্গ : মহিলা	MLF1199694 ফটো উপলব্ধ
991 নাম : কেশপ্ৰিয়া দাস স্বামীৰ নাম: ৰিচভ হোৰ ঘৰ নং : ১৯ বয়স : 30 লিঙ্গ : মহিলা	MLF5068978 ফটো উপলব্ধ	992 নাম : ৰীতীশ দেব পিতাৰ নাম: বিশুজিত দেব ঘৰ নং : হাউচ নো 26 বয়স : 20 লিঙ্গ : পুৰুষ	PUZ0058057 ফটো উপলব্ধ	993 নাম : ৰিশোব দেব পিতাৰ নাম: বিশুজিত দেব ঘৰ নং : হাউচ নো 26 বয়স : 20 লিঙ্গ : পুৰুষ	PUZ0058065 ফটো উপলব্ধ
994 নাম : খুদেেশ্বৰ গগৈ পিতাৰ নাম: চন্দ্ৰ গগৈ ঘৰ নং : না বয়স : 30 লিঙ্গ : পুৰুষ	PUZ0042036 ফটো উপলব্ধ	995 নাম : পিংকি গগৈ পিতাৰ নাম: অৰুপ গগৈ ঘৰ নং : না বয়স : 21 লিঙ্গ : মহিলা	PUZ0154716 ফটো উপলব্ধ		



<p>996 2 PUZ0170449</p> <p>নাম : দৃষ্টি গগৈ স্বামীৰ নাম: পল গগৈ ঘৰ নং : 156 বয়স : 19 লিঙ্গ : মহিলা</p> <p>ফটো উপলব্ধ</p>	<p>997 2 PUZ0170514</p> <p>নাম : মণিৰাম গোৱালা মাতৃৰ নাম: ধন গোৱালা ঘৰ নং : 81 বয়স : 20 লিঙ্গ : পুৰুষ</p> <p>ফটো উপলব্ধ</p>	<p>998 2 PUZ0170548</p> <p>নাম : ৰমেশ গোৱালা পিতাৰ নাম: গনেশ গোৱালা ঘৰ নং : 81 বয়স : 23 লিঙ্গ : পুৰুষ</p> <p>ফটো উপলব্ধ</p>
<p>999 2 PUZ0170555</p> <p>নাম : দেৱজিত দাস পিতাৰ নাম: সত্যজিত দাস ঘৰ নং : 17 বয়স : 18 লিঙ্গ : পুৰুষ</p> <p>ফটো উপলব্ধ</p>	<p>1000 2 PUZ0170589</p> <p>নাম : মাট বাউৰী পিতাৰ নাম: নিমল বাউৰী ঘৰ নং : 95 বয়স : 19 লিঙ্গ : মহিলা</p> <p>ফটো উপলব্ধ</p>	<p>1001 2 PUZ0170670</p> <p>নাম : অমিঞ্জা খাতুন অন্যান্য: জামিৰ হুছেইন ঘৰ নং : 149 বয়স : 19 লিঙ্গ : মহিলা</p> <p>ফটো উপলব্ধ</p>
<p>1002 2 PUZ0170829</p> <p>নাম : ৰশ্মি কৰ্মকাৰ পিতাৰ নাম: কান্দা কৰ্মকাৰ ঘৰ নং : 157 বয়স : 19 লিঙ্গ : মহিলা</p> <p>ফটো উপলব্ধ</p>	<p>1003 1 PUZ0170845</p> <p>নাম : ববিতা মুণ্ডা স্বামীৰ নাম: নিৰজ কৰ্মকাৰ ঘৰ নং : 70 বয়স : 18 লিঙ্গ : মহিলা</p> <p>ফটো উপলব্ধ</p>	<p>1004 2 PUZ0171116</p> <p>নাম : মিনাৰা বেগম অন্যান্য: জামিৰ হুছেইন ঘৰ নং : 149 বয়স : 35 লিঙ্গ : মহিলা</p> <p>ফটো উপলব্ধ</p>
<p>1005 2 PUZ0171660</p> <p>নাম : ৰিবিকা গগৈ পিতাৰ নাম: ৰাজু গগৈ ঘৰ নং : 156 বয়স : 20 লিঙ্গ : মহিলা</p> <p>ফটো উপলব্ধ</p>	<p>1006 2 PUZ0177303</p> <p>নাম : শ্ৰেণী কৰ্মকাৰ পিতাৰ নাম: অনিল কৰ্মকাৰ ঘৰ নং : 86 বয়স : 18 লিঙ্গ : মহিলা</p> <p>ফটো উপলব্ধ</p>	<p>1007 1 MLF5073432</p> <p>নাম : অজয় উৰাং পিতাৰ নাম: বগাৰাম উৰাং ঘৰ নং : 69 বয়স : 28 লিঙ্গ : পুৰুষ</p> <p>ফটো উপলব্ধ</p>
<p>1008 2 PUZ0116418</p> <p>নাম : বিপুল গোৱালা মাতৃৰ নাম: চেমা গোৱালা ঘৰ নং : 283 বয়স : 27 লিঙ্গ : পুৰুষ</p> <p>ফটো উপলব্ধ</p>	<p>1009 2 PUZ0116491</p> <p>নাম : মনিকা ভূমিজ স্বামীৰ নাম: বিপুল গোৱালা ঘৰ নং : 283 বয়স : 21 লিঙ্গ : মহিলা</p> <p>ফটো উপলব্ধ</p>	<p>1010 1 PUZ0178335</p> <p>নাম : মিথিলা কৰ্মকাৰ অন্যান্য: ধনীৰাম কৰ্মকাৰ ঘৰ নং : 70 বয়স : 58 লিঙ্গ : মহিলা</p> <p>ফটো উপলব্ধ</p>
<p>1011 1 MLF0456236</p> <p>নাম : জতিকা কলিতা মাতৃৰ নাম: জয়মতী কলিতা ঘৰ নং : 24 বয়স : 26 লিঙ্গ : মহিলা</p> <p>ফটো উপলব্ধ</p>	<p>1012 1 PUZ0221010</p> <p>নাম : প্ৰতিমা ভূমিজ স্বামীৰ নাম: লেট মনজিত ভূমিজ ঘৰ নং : 48 বয়স : 28 লিঙ্গ : মহিলা</p> <p>ফটো উপলব্ধ</p>	



1013	1	PUZ0223537
নাম : প্ৰিয়ংকা কৰ্মকাৰ		ফটো উপলব্ধ
পিতাৰ নাম : উত্তম কৰ্মকাৰ		
ঘৰ নং : 01		
বয়স : 22 লিঙ্গ : মহিলা		

ভোটাৰৰ সাৰাংশ

A) ভোটাৰৰ সংখ্যা

	তালিকাৰ প্ৰকাৰ	তালিকাৰ চিনাক্তকৰণ	ভোটাৰৰ সংখ্যা							
			পুৰুষ	মহিলা	ওয় লিঙ্গ	মুঠ				
I	মূল তালিকা	মূল তালিকা	বিশেষ সংশোধন, 2026 চনৰ পূৰ্বৰ 2025 চনৰ মূল তালিকাৰ লগত থকা সংযোজন সমূহ একত্ৰিতকৰন কৰা তালিকা।				479	516	0	995
II	যোগ তালিকা	পৰিপূৰক 1	বিশেষ সংক্ষিপ্ত সংশোধন, 2026				5	12	0	17
		পৰিপূৰক 2	অনবিচ্ছিন্ন সংশোধন 2026				0	1	0	1
			মুঠ				5	13	0	18
III	বিয়োজন তালিকা	পৰিপূৰক 1	বিশেষ সংক্ষিপ্ত সংশোধন, 2026				15	6	0	21
		পৰিপূৰক 2	অনবিচ্ছিন্ন সংশোধন 2026				4	3	0	7
			মুঠ				19	9	0	28
IV	লিংগ ক্ষেত্ৰত পৰিবৰ্তনৰ বাবে পাৰ্থক্য					0	0	0	0	
এই সংশোধনৰ পিছত ভোটাৰ তালিকাত ভোটাৰৰ মুঠ সংখ্যা (I+II-III+IV)						465	520	0	985	

B) শুধৰনীৰ সংখ্যা

তালিকাৰ প্ৰকাৰ	তালিকাৰ চিনাক্তকৰণ	শুধৰনীৰ সংখ্যা
পৰিপূৰক 1	বিশেষ সংক্ষিপ্ত সংশোধন, 2026	3
পৰিপূৰক 2	অনবিচ্ছিন্ন সংশোধন 2026	1
	মুঠ	4

নিৰ্বাচক পঞ্জীয়ন বিষয়াৰ স্বাক্ষৰ

E-মূত, S-স্থানান্তৰিত/ বাসস্থান পৰিবৰ্তন, R-প্ৰতিলিপি, M-নিখোজ, Q-অযোগ্য