



## ভোটাৰ তালিকা 2026 S03 অসম

বিধানসভা সমষ্টিৰ নম্বৰ, নাম আৰু সংৰক্ষণৰ স্থিতি : 105 - বোকাখাত (সাধাৰণ)		খণ্ড নং : 75																			
এই বিধানসভা সমষ্টিত কোন সংসদীয় সমষ্টিৰ অন্তৰ্গত তাৰ নম্বৰ, নাম আৰু সংৰক্ষণ স্থিতি : 10 - কাজিৰঙা (সাধাৰণ)																					
1. সংশোধনৰ বিৱৰণ																					
সংশোধনৰ বছৰ	2026	তালিকাৰ চিনাক্তকৰণ																			
ভিত্তি তাৰিখ	01-04-2026	বিশেষ সংশোধন, 2026 চনৰ পূৰ্বৰ 2025 চনৰ মূল তালিকাৰ লগত থকা সংযোজন সমূহ একত্ৰিতকৰণ কৰা তালিকা।																			
সংশোধনৰ প্ৰকাৰ	বিশেষ সংশোধন 2026																				
প্ৰকাশনৰ তাৰিখ	23-03-2026																				
2. খণ্ড আৰু ভোটগ্ৰহন কেন্দ্ৰৰ বিৱৰণ																					
খণ্ডৰ অন্তৰ্গত এলেকা সমূহৰ নম্বৰ আৰু নাম																					
1-বছাগাঁও	<table border="1" style="width: 100%; border-collapse: collapse;"> <tr> <td>মূল চহৰ/গাওঁ</td> <td>: বছাগাঁও</td> </tr> <tr> <td>ৱাৰ্ড নং</td> <td>:</td> </tr> <tr> <td>ডাকঘৰ</td> <td>: কাজিৰঙা নেচনেল পাৰ্ক</td> </tr> <tr> <td>পুলিচ থানা</td> <td>: বোকাখাত থানা</td> </tr> <tr> <td>ব্লক</td> <td>: গোলাঘাট পশ্চিম বোকাখাত খণ্ড (পি-১)</td> </tr> <tr> <td>ৰাজহ চক্ৰ</td> <td>: বোকাখাত ৰাজহ চক্ৰ</td> </tr> <tr> <td>জিলা</td> <td>: গোলাঘাট</td> </tr> <tr> <td>পিনকোড</td> <td>: 785609</td> </tr> </table>					মূল চহৰ/গাওঁ	: বছাগাঁও	ৱাৰ্ড নং	:	ডাকঘৰ	: কাজিৰঙা নেচনেল পাৰ্ক	পুলিচ থানা	: বোকাখাত থানা	ব্লক	: গোলাঘাট পশ্চিম বোকাখাত খণ্ড (পি-১)	ৰাজহ চক্ৰ	: বোকাখাত ৰাজহ চক্ৰ	জিলা	: গোলাঘাট	পিনকোড	: 785609
মূল চহৰ/গাওঁ	: বছাগাঁও																				
ৱাৰ্ড নং	:																				
ডাকঘৰ	: কাজিৰঙা নেচনেল পাৰ্ক																				
পুলিচ থানা	: বোকাখাত থানা																				
ব্লক	: গোলাঘাট পশ্চিম বোকাখাত খণ্ড (পি-১)																				
ৰাজহ চক্ৰ	: বোকাখাত ৰাজহ চক্ৰ																				
জিলা	: গোলাঘাট																				
পিনকোড	: 785609																				
3. ভোটগ্ৰহন কেন্দ্ৰৰ বিৱৰণ																					
ভোটগ্ৰহন কেন্দ্ৰৰ নম্বৰ আৰু নাম :		ভোটগ্ৰহন কেন্দ্ৰৰ প্ৰকাৰ (পুৰুষ/মহিলা/সাধাৰণ)		সাধাৰণ																	
75 - কাজিৰঙা এল.পি.স্কুল (বাওঁফাল)		খণ্ডৰ অন্তৰ্গত সহায়ক ভোটগ্ৰহন কেন্দ্ৰৰ সংখ্যা :		0																	
ভোটগ্ৰহন কেন্দ্ৰৰ ঠিকনা :																					
কাজিৰঙা এল.পি.স্কুল, কোঠা ২, বছাগাঁও																					
4. ভোটাৰৰ সংখ্যা																					
আৰম্ভনি ক্ৰমিক নং	শেষ ক্ৰমিক নং	মুঠ ভোটাৰ																			
		পুৰুষ	মহিলা	৩য় লিঙ্গ	মুঠ																
1	718	313	375	0	688																

নিৰ্বাচক পঞ্জীয়ন বিষয়াৰ স্বাক্ষৰ



Nazri Naksha

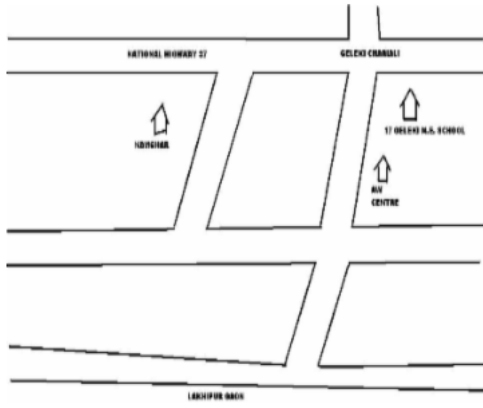

Google Map View



Polling Station Building Front View



ভোটগ্ৰহন কেন্দ্ৰৰ সন্মুখৰ দৃশ্য



Cad View

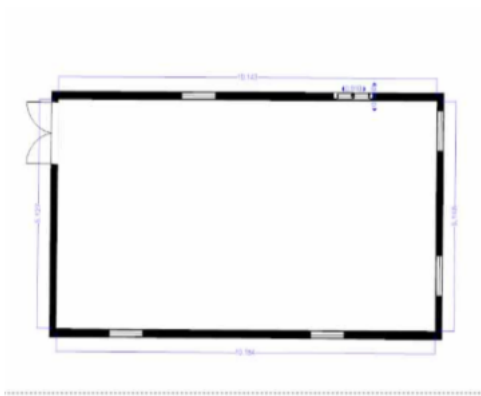

Key MAP View

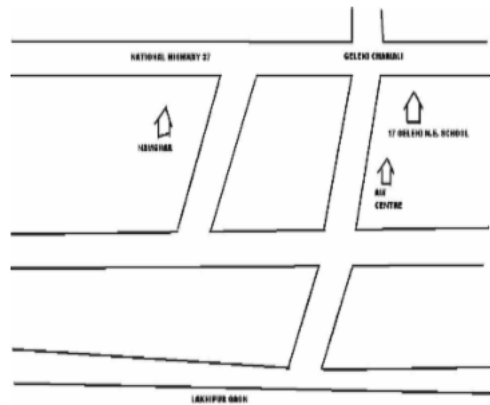



1 নাম : মনালিছা বৰা গগৈ স্বামীৰ নাম: প্ৰনব গগৈ ঘৰ নং : 00 বয়স : 37 লিঙ্গ : মহিলা	MLF0341842 ফটো উপলব্ধ	2 নাম : গোপাল কুমাৰ পিতাৰ নাম: বগাই কুমাৰ ঘৰ নং : 02 বয়স : 27 লিঙ্গ : পুৰুষ	PUZ0141416 ফটো উপলব্ধ	3 নাম : পৰিসিতা তামুলী পিতাৰ নাম: জিতু তামুলী ঘৰ নং : 4 বয়স : 24 লিঙ্গ : মহিলা	MLF0520478 ফটো উপলব্ধ
4 নাম : দেউকন তামুলী পিতাৰ নাম: অকাণি তামুলী ঘৰ নং : 05 বয়স : 45 লিঙ্গ : পুৰুষ	MLF0550004 ফটো উপলব্ধ	5 নাম : প্ৰাৰ্থনা হাজৰিকা দূৰৰা স্বামীৰ নাম: পংকজ দূৰৰা ঘৰ নং : 14 বয়স : 27 লিঙ্গ : মহিলা	MLF1203959 ফটো উপলব্ধ	R 6 নাম : মনুৰা বেগম স্বামীৰ নাম: নাৰাজুল হক ঘৰ নং : 15 বয়স : 33 লিঙ্গ : মহিলা	MVF7243121 ফটো উপলব্ধ
7 নাম : পল্লৱী চাংমাই স্বামীৰ নাম: প্ৰশান্ত চাংমাই ঘৰ নং : 19 বয়স : 28 লিঙ্গ : মহিলা	MLF0402578 ফটো উপলব্ধ	8 নাম : সবিতা পাত্ৰ বৈশ্য স্বামীৰ নাম: উতপল বৈশ্য ঘৰ নং : 21 বয়স : 31 লিঙ্গ : মহিলা	PUZ0072843 ফটো উপলব্ধ	9 নাম : তিলক তামুলী পিতাৰ নাম: মেনেজাৰ তামুলী ঘৰ নং : 22 বয়স : 65 লিঙ্গ : পুৰুষ	PUZ0026633 ফটো উপলব্ধ
10 নাম : নিহাৰিকা শইকীয়া পিতাৰ নাম: ৰঞ্জিত শইকীয়া ঘৰ নং : 23 বয়স : 22 লিঙ্গ : মহিলা	MLF0571323 ফটো উপলব্ধ	11 নাম : প্ৰদীপ মুণ্ডা পিতাৰ নাম: লীল মুণ্ডা ঘৰ নং : 25 বয়স : 24 লিঙ্গ : পুৰুষ	MLF0536821 ফটো উপলব্ধ	12 নাম : পৰিসিতা গগৈ বৰুৱা স্বামীৰ নাম: অবনী বৰুৱা ঘৰ নং : 08 বয়স : 44 লিঙ্গ : মহিলা	MLF1157502 ফটো উপলব্ধ
13 নাম : অজানিতা হাজৰিকা পিতাৰ নাম: প্ৰদীপ হাজৰিকা ঘৰ নং : 42 বয়স : 23 লিঙ্গ : মহিলা	MLF0543629 ফটো উপলব্ধ	14 নাম : আছমা খাতুন স্বামীৰ নাম: ইয়াকিত আলী ঘৰ নং : 55 বয়স : 32 লিঙ্গ : মহিলা	PUZ0079145 ফটো উপলব্ধ	15 নাম : বিকাশ মুণ্ডা পিতাৰ নাম: দীলিপ মুণ্ডা ঘৰ নং : 66 ক বয়স : 25 লিঙ্গ : পুৰুষ	MLF1111681 ফটো উপলব্ধ
16 নাম : হেম চন্দ্ৰ দত্ত পিতাৰ নাম: ধীৰ দত্ত ঘৰ নং : 88 বয়স : 58 লিঙ্গ : পুৰুষ	DCZ1936012 ফটো উপলব্ধ	17 নাম : অন্ধৰিতা শইকীয়া গগৈ স্বামীৰ নাম: উৎপল গগৈ ঘৰ নং : 102 বয়স : 28 লিঙ্গ : মহিলা	MLF1150523 ফটো উপলব্ধ	18 নাম : নিলাভ দূৰৰা পিতাৰ নাম: যতীন দূৰৰা ঘৰ নং : 102 বয়স : 26 লিঙ্গ : পুৰুষ	MLF0227843 ফটো উপলব্ধ
19 নাম : জোনমণি গগৈ স্বামীৰ নাম: বিকি দূৰৰা ঘৰ নং : 104 বয়স : 28 লিঙ্গ : মহিলা	MLF0401307 ফটো উপলব্ধ	20 নাম : নিলোৎপল ৰাজখোৱা পিতাৰ নাম: জগত ৰাজখোৱা ঘৰ নং : 110 বয়স : 48 লিঙ্গ : পুৰুষ	MLF1243998 ফটো উপলব্ধ	21 নাম : স্মৃতি ৰাজখোৱা স্বামীৰ নাম: নিলোৎপল ৰাজখোৱা ঘৰ নং : 110 বয়স : 40 লিঙ্গ : মহিলা	MLF1244004 ফটো উপলব্ধ
22 নাম : আইৰিচু ৰাজখোৱা পিতাৰ নাম: নিলোতপল ৰাজখোৱা ঘৰ নং : 110 বয়স : 22 লিঙ্গ : মহিলা	PUZ0000034 ফটো উপলব্ধ	23 নাম : অন্তৰিষ বৈষ্ণৱ বৰা পিতাৰ নাম: প্ৰাঞ্জল বৰা ঘৰ নং : 111 বয়স : 21 লিঙ্গ : পুৰুষ	PUZ0040758 ফটো উপলব্ধ	24 নাম : বন্তি কুমাৰী নাথ স্বামীৰ নাম: নয়ন মনি নাথ ঘৰ নং : 119 বয়স : 23 লিঙ্গ : মহিলা	MLF0341651 ফটো উপলব্ধ
25 নাম : সুদক্ষিণা বৰা স্বামীৰ নাম: কিৰণ পাত্ৰ ঘৰ নং : 122 বয়স : 32 লিঙ্গ : মহিলা	MLF0239905 ফটো উপলব্ধ	# 26 নাম : ভানু পাত্ৰ স্বামীৰ নাম: নবীন পাত্ৰ ঘৰ নং : 122ক বয়স : 50 লিঙ্গ : মহিলা	MLF0006655 ফটো উপলব্ধ	27 নাম : কিৰন পাত্ৰ পিতাৰ নাম: নবীন পাত্ৰ ঘৰ নং : 122ক বয়স : 37 লিঙ্গ : পুৰুষ	MLF1434577 ফটো উপলব্ধ
28 নাম : শশীকান্ত গগৈ পিতাৰ নাম: ফনিধৰ গগৈ ঘৰ নং : 122 বয়স : 58 লিঙ্গ : পুৰুষ	MLF0006656 ফটো উপলব্ধ	29 নাম : হেমপ্ৰভা গগৈ স্বামীৰ নাম: শশীকান্ত গগৈ ঘৰ নং : 122 বয়স : 55 লিঙ্গ : মহিলা	MLF1434613 ফটো উপলব্ধ	30 নাম : সুশান্ত গগৈ পিতাৰ নাম: শশীকান্ত গগৈ ঘৰ নং : 122 বয়স : 34 লিঙ্গ : পুৰুষ	MLF1434624 ফটো উপলব্ধ



31 নাম : ভবেশ দত্ত পিতাৰ নাম: নাৰায়ণ দত্ত ঘৰ নং : ১২৩ বয়স : 65 লিঙ্গ : পুৰুষ	MLF0006657 ফটো উপলব্ধ	32 নাম : বহিলা দত্ত স্বামীৰ নাম: ভবেশ দত্ত ঘৰ নং : ১২৩ বয়স : 61 লিঙ্গ : মহিলা	MLF0006658 ফটো উপলব্ধ	33 নাম : সোমনাথ বড়া পিতাৰ নাম: দুৰ্গেশ্বৰ বড়া ঘৰ নং : ১২৪ বয়স : 43 লিঙ্গ : পুৰুষ	MLF0240309 ফটো উপলব্ধ
34 নাম : দ্বীপেন কৰ্মকাৰ পিতাৰ নাম: চুকৰা কৰ্মকাৰ ঘৰ নং : ১২৫ বয়স : 40 লিঙ্গ : পুৰুষ	MLF1434679 ফটো উপলব্ধ	35 নাম : মুনী কৰ্মকাৰ স্বামীৰ নাম: দ্বীপেন কৰ্মকাৰ ঘৰ নং : ১২৫ বয়স : 39 লিঙ্গ : মহিলা	MLF0091371 ফটো উপলব্ধ	36 নাম : বাকেশ মুণ্ডা পিতাৰ নাম: বিৰ মুণ্ডা ঘৰ নং : ১২৬ বয়স : 43 লিঙ্গ : পুৰুষ	MLF0422394 ফটো উপলব্ধ
37 নাম : গোলাপী মুড়া পিতাৰ নাম: ভূম মুড়া ঘৰ নং : ১২৬ বয়স : 38 লিঙ্গ : মহিলা	MLF0006660 ফটো উপলব্ধ	38 নাম : ইনুচ আলি পিতাৰ নাম: নূৰমহম্মদ আলি ঘৰ নং : ১২৭ বয়স : 60 লিঙ্গ : পুৰুষ	MLF0006661 ফটো উপলব্ধ	39 নাম : চাহিদা বেগম স্বামীৰ নাম: ইনুচ আলি ঘৰ নং : ১২৭ বয়স : 55 লিঙ্গ : মহিলা	MLF0006662 ফটো উপলব্ধ
40 নাম : হামিদা বেগম স্বামীৰ নাম: নাজিৰ আলি ঘৰ নং : ১২৭ বয়স : 55 লিঙ্গ : মহিলা	MLF1675645 ফটো উপলব্ধ	41 নাম : বেহেনা বেগম স্বামীৰ নাম: ইনুচ আলি ঘৰ নং : ১২৭ বয়স : 44 লিঙ্গ : মহিলা	MLF0015305 ফটো উপলব্ধ	42 নাম : ম: ইয়াকত আলি পিতাৰ নাম: ম: ইনুচ আলি ঘৰ নং : ১২৭ বয়স : 34 লিঙ্গ : পুৰুষ	MLF0006663 ফটো উপলব্ধ
43 নাম : হানিফ আলি পিতাৰ নাম: নাজিৰ আলি ঘৰ নং : ১২৭ বয়স : 32 লিঙ্গ : পুৰুষ	MLF0155689 ফটো উপলব্ধ	44 নাম : হাইদৰ আলি পিতাৰ নাম: নাজিৰ আলি ঘৰ নং : ১২৭ বয়স : 27 লিঙ্গ : পুৰুষ	MLF0362228 ফটো উপলব্ধ	45 নাম : মুকতা আলি পিতাৰ নাম: ইনুচ আলি ঘৰ নং : ১২৭ বয়স : 21 লিঙ্গ : পুৰুষ	PUZ0036582 ফটো উপলব্ধ
46 নাম : হিৰণ্ময়ী দূৰৰা স্বামীৰ নাম: ভূধৰ দূৰৰা ঘৰ নং : ১২৮ বয়স : 78 লিঙ্গ : মহিলা	MLF0006664 ফটো উপলব্ধ	47 নাম : নয়নজ্যোতি দূৰৰা পিতাৰ নাম: ভূধৰ দূৰৰা ঘৰ নং : ১২৮ বয়স : 53 লিঙ্গ : পুৰুষ	MLF0006665 ফটো উপলব্ধ	48 নাম : ৰশ্মি ৰেখা সন্দিকৈ স্বামীৰ নাম: নয়নজ্যোতি দূৰৰা ঘৰ নং : ১২৮ বয়স : 37 লিঙ্গ : মহিলা	MLF0006666 ফটো উপলব্ধ
49 নাম : পলী বৰা দূৰৰা স্বামীৰ নাম: বিকাশজ্যোতি দূৰৰা ঘৰ নং : ১২৮ক বয়স : 39 লিঙ্গ : মহিলা	MLF0298786 ফটো উপলব্ধ	E 50 নাম : শঙ্কৰ দূৰৰা পিতাৰ নাম: দগুধৰ দূৰৰা ঘৰ নং : ১২৮ক বয়স : 80 লিঙ্গ : পুৰুষ	MLF0006667 ফটো উপলব্ধ	# 51 নাম : ৰূপা দূৰৰা পিতাৰ নাম: দগুধৰ দূৰৰা ঘৰ নং : ১২৮ক বয়স : 78 লিঙ্গ : মহিলা	MLF0006669 ফটো উপলব্ধ
52 নাম : সুমলা দূৰৰা পিতাৰ নাম: দগুধৰ দূৰৰা ঘৰ নং : ১২৮ক বয়স : 77 লিঙ্গ : মহিলা	MLF0006670 ফটো উপলব্ধ	# 53 নাম : মনোমতী দূৰৰা স্বামীৰ নাম: শঙ্কৰ দূৰৰা ঘৰ নং : ১২৮ক বয়স : 68 লিঙ্গ : মহিলা	MLF1434782 ফটো উপলব্ধ	54 নাম : বিকাশজ্যোতি দূৰৰা পিতাৰ নাম: শঙ্কৰ দূৰৰা ঘৰ নং : ১২৮ক বয়স : 38 লিঙ্গ : পুৰুষ	MLF0006671 ফটো উপলব্ধ
55 নাম : জোনালী গগৈ স্বামীৰ নাম: নৱজ্যোতি গগৈ ঘৰ নং : 129 বয়স : 38 লিঙ্গ : মহিলা	MLF0299446 ফটো উপলব্ধ	56 নাম : নৱজ্যোতি গগৈ পিতাৰ নাম: চন্দ্ৰকান্ত গগৈ ঘৰ নং : 129 বয়স : 35 লিঙ্গ : পুৰুষ	MLF0006677 ফটো উপলব্ধ	57 নাম : বিষ্ণু প্ৰিয়া বৰা গগৈ স্বামীৰ নাম: বিকাশ গগৈ ঘৰ নং : 129 বয়স : 27 লিঙ্গ : মহিলা	MLF5082169 ফটো উপলব্ধ
58 নাম : কৃষ্ণ গগৈ পিতাৰ নাম: গেঠুৰাম গগৈ ঘৰ নং : ১৩০ বয়স : 52 লিঙ্গ : পুৰুষ	MLF0006672 ফটো উপলব্ধ	59 নাম : বন্তী গগৈ স্বামীৰ নাম: কৃষ্ণ গগৈ ঘৰ নং : ১৩০ বয়স : 48 লিঙ্গ : মহিলা	MLF0006673 ফটো উপলব্ধ	60 নাম : লক্ষ্মজ্যোতি গগৈ পিতাৰ নাম: কৃষ্ণ গগৈ ঘৰ নং : ১৩০ বয়স : 22 লিঙ্গ : পুৰুষ	MLF0555219 ফটো উপলব্ধ



61 নাম : চন্দ্ৰকান্ত গগৈ পিতাৰ নাম: হেম গগৈ ঘৰ নং : ১৩১ বয়স : 65 লিঙ্গ : পুৰুষ	MLF0006674 ফটো উপলব্ধ	62 নাম : কৰুনা গগৈ স্বামীৰ নাম: চন্দ্ৰকান্ত গগৈ ঘৰ নং : ১৩১ বয়স : 56 লিঙ্গ : মহিলা	MLF0006675 ফটো উপলব্ধ	63 নাম : পিংকী গগৈ স্বামীৰ নাম: দিব্যজ্যোতি গগৈ ঘৰ নং : ১৩১ বয়স : 32 লিঙ্গ : মহিলা	MLF0017988 ফটো উপলব্ধ
64 নাম : দিব্যজ্যোতি গগৈ পিতাৰ নাম: চন্দ্ৰকান্ত গগৈ ঘৰ নং : ১৩১ বয়স : 31 লিঙ্গ : পুৰুষ	MLF1440217 ফটো উপলব্ধ	65 নাম : ঘনশ্যাম বৰদলৈ পিতাৰ নাম: তৰুন বৰদলৈ ঘৰ নং : ১৩২ বয়স : 63 লিঙ্গ : পুৰুষ	MLF0006678 ফটো উপলব্ধ	66 নাম : যতীন বৰদলৈ পিতাৰ নাম: তৰুন বৰদলৈ ঘৰ নং : ১৩২ বয়স : 56 লিঙ্গ : পুৰুষ	MLF0006679 ফটো উপলব্ধ
67 নাম : মুকুল বৰদলৈ পিতাৰ নাম: তৰুন বৰদলৈ ঘৰ নং : ১৩২ বয়স : 52 লিঙ্গ : পুৰুষ	MLF0006680 ফটো উপলব্ধ	68 নাম : দুল বৰদলৈ স্বামীৰ নাম: ঘনশ্যাম বৰদলৈ ঘৰ নং : ১৩২ বয়স : 48 লিঙ্গ : মহিলা	MLF0006681 ফটো উপলব্ধ	# 69 নাম : বীনিতা বৰদলৈ স্বামীৰ নাম: যতীন বৰদলৈ ঘৰ নং : ১৩২ বয়স : 45 লিঙ্গ : মহিলা	MLF0006682 ফটো উপলব্ধ
70 নাম : ইন্দুকুমাৰ বৰদলৈ পিতাৰ নাম: তৰুন বৰদলৈ ঘৰ নং : ১৩২ বয়স : 46 লিঙ্গ : পুৰুষ	MLF0006683 ফটো উপলব্ধ	71 নাম : মমী দাস স্বামীৰ নাম: ইন্দু কুমাৰ বৰদলৈ ঘৰ নং : ১৩২ বয়স : 46 লিঙ্গ : মহিলা	PUZ0045658 ফটো উপলব্ধ	72 নাম : সংগীতা বৰদলৈ স্বামীৰ নাম: মুকুল বৰদলৈ ঘৰ নং : ১৩২ বয়স : 41 লিঙ্গ : মহিলা	MLF0299529 ফটো উপলব্ধ
73 নাম : প্ৰণামী বৰদলৈ পিতাৰ নাম: ঘনশ্যাম বৰদলৈ ঘৰ নং : ১৩২ বয়স : 25 লিঙ্গ : মহিলা	MLF0363069 ফটো উপলব্ধ	74 নাম : শ্যামকান বৰদলৈ পিতাৰ নাম: ঘনশ্যাম বৰদলৈ ঘৰ নং : ১৩২ বয়স : 20 লিঙ্গ : পুৰুষ	PUZ0025981 ফটো উপলব্ধ	75 নাম : প্ৰভাত বৰদলৈ পিতাৰ নাম: হেমধৰ বৰদলৈ ঘৰ নং : ১৩৪ বয়স : 70 লিঙ্গ : পুৰুষ	MLF1434997 ফটো উপলব্ধ
76 নাম : বানী বৰদলৈ স্বামীৰ নাম: পূৰ্ণ বৰদলৈ ঘৰ নং : ১৩৪ বয়স : 69 লিঙ্গ : মহিলা	MLF0006685 ফটো উপলব্ধ	77 নাম : তুলসী বৰদলৈ পিতাৰ নাম: হেমধৰ বৰদলৈ ঘৰ নং : ১৩৪ বয়স : 67 লিঙ্গ : পুৰুষ	MLF0006686 ফটো উপলব্ধ	78 নাম : মনিকা বৰদলৈ স্বামীৰ নাম: প্ৰভাত বৰদলৈ ঘৰ নং : ১৩৪ বয়স : 63 লিঙ্গ : মহিলা	MLF1435003 ফটো উপলব্ধ
79 নাম : ইংকীমনি বৰদলৈ স্বামীৰ নাম: তুলসী বৰদলৈ ঘৰ নং : ১৩৪ বয়স : 52 লিঙ্গ : মহিলা	MLF0006687 ফটো উপলব্ধ	80 নাম : হিবনী বড়া স্বামীৰ নাম: হেম বৰা ঘৰ নং : ১৩৯ বয়স : 67 লিঙ্গ : মহিলা	MLF0006690 ফটো উপলব্ধ	81 নাম : জয়ন্ত বৰা পিতাৰ নাম: হেম কান্ত বৰা ঘৰ নং : ১৩৯ বয়স : 41 লিঙ্গ : পুৰুষ	MLF0159756 ফটো উপলব্ধ
82 নাম : মুনমী দত্ত বৰা স্বামীৰ নাম: জয়ন্ত বৰা ঘৰ নং : ১৩৯ বয়স : 35 লিঙ্গ : মহিলা	MLF0159798 ফটো উপলব্ধ	83 নাম : নিজৰা দুৱৰা স্বামীৰ নাম: দিনেশ্বৰ দুৱৰা ঘৰ নং : ১৪০ বয়স : 70 লিঙ্গ : মহিলা	MLF0006691 ফটো উপলব্ধ	84 নাম : পৰেশ দুৱৰা পিতাৰ নাম: দিনেশ্বৰ দুৱৰা ঘৰ নং : ১৪০ বয়স : 48 লিঙ্গ : পুৰুষ	MLF0006692 ফটো উপলব্ধ
85 নাম : নন্দিতা বৰদলৈ দুৱৰা স্বামীৰ নাম: পৰেশ দুৱৰা ঘৰ নং : ১৪০ বয়স : 45 লিঙ্গ : মহিলা	MLF0300939 ফটো উপলব্ধ	86 নাম : পূৰ্ণিমা বৰুৱা স্বামীৰ নাম: হেমন্ত বৰুৱা ঘৰ নং : ১৪১ বয়স : 41 লিঙ্গ : মহিলা	MLF1435150 ফটো উপলব্ধ	87 নাম : কুশল চন্দ্ৰ বৰুৱা পিতাৰ নাম: যোগেশ্বৰ বৰুৱা ঘৰ নং : ১৪১ বয়স : 38 লিঙ্গ : পুৰুষ	MLF1435149 ফটো উপলব্ধ
88 নাম : পূজা বৰুৱা স্বামীৰ নাম: কুশল চন্দ্ৰ বৰুৱা ঘৰ নং : ১৪১ বয়স : 30 লিঙ্গ : মহিলা	MLF0244277 ফটো উপলব্ধ	89 নাম : যজ্ঞেশ্বৰী বৰা স্বামীৰ নাম: নোমল বৰা ঘৰ নং : ১৪২ বয়স : 75 লিঙ্গ : মহিলা	MLF0006694 ফটো উপলব্ধ	90 নাম : দুলেন বৰা পিতাৰ নাম: নোমল বৰা ঘৰ নং : ১৪২ বয়স : 50 লিঙ্গ : পুৰুষ	MLF0006695 ফটো উপলব্ধ



91 নাম : সংগীতা বৰা স্বামীৰ নাম : দুলেন বৰা ঘৰ নং : 182 বয়স : 45 লিঙ্গ : মহিলা	MLF0006696 ফটো উপলব্ধ	92 নাম : নৰেন বৰা পিতাৰ নাম : নোমল বৰা ঘৰ নং : 182 বয়স : 45 লিঙ্গ : পুৰুষ	MLF0006697 ফটো উপলব্ধ	93 নাম : অঞ্জু বৰা স্বামীৰ নাম : নৰেন বৰা ঘৰ নং : 182 বয়স : 44 লিঙ্গ : মহিলা	MLF0006698 ফটো উপলব্ধ
94 নাম : বাস্তৱ বৰা পিতাৰ নাম : জিতু বৰা ঘৰ নং : 142 বয়স : 24 লিঙ্গ : পুৰুষ	MLF0534537 ফটো উপলব্ধ	95 নাম : ৰশ্মি প্ৰিয়া বৰা পিতাৰ নাম : দুলেন বৰা ঘৰ নং : 182 বয়স : 21 লিঙ্গ : মহিলা	PUZ0040113 ফটো উপলব্ধ	E 96 নাম : বগাৰাম গগৈ পিতাৰ নাম : সোমেশ্বৰ গগৈ ঘৰ নং : 183 বয়স : 79 লিঙ্গ : পুৰুষ	MLF1435229 ফটো উপলব্ধ
97 নাম : প্ৰমিলা গগৈ স্বামীৰ নাম : বগাৰাম গগৈ ঘৰ নং : 183 বয়স : 72 লিঙ্গ : মহিলা	MLF0006699 ফটো উপলব্ধ	98 নাম : বৰুণ গগৈ পিতাৰ নাম : বগাৰাম গগৈ ঘৰ নং : 183 বয়স : 42 লিঙ্গ : পুৰুষ	MLF1435252 ফটো উপলব্ধ	99 নাম : দীপা গগৈ স্বামীৰ নাম : বৰুণ গগৈ ঘৰ নং : 183 বয়স : 36 লিঙ্গ : মহিলা	MLF1435263 ফটো উপলব্ধ
100 নাম : হৰিচৰন গগৈ অন্যান্য : বগাৰাম গগৈ ঘৰ নং : 183 বয়স : 21 লিঙ্গ : পুৰুষ	PUZ0083311 ফটো উপলব্ধ	101 নাম : প্ৰফুল্ল গগৈ অন্যান্য : নন্দ গগৈ ঘৰ নং : 143KA বয়স : 25 লিঙ্গ : পুৰুষ	MLF0227751 ফটো উপলব্ধ	102 নাম : জোনতী গগৈ স্বামীৰ নাম : নন্দ গগৈ ঘৰ নং : 183 বয়স : 51 লিঙ্গ : মহিলা	MLF1435274 ফটো উপলব্ধ
R 103 নাম : মাধৱী বৰুৱা গগৈ স্বামীৰ নাম : প্ৰাণ প্ৰকাশ গগৈ ঘৰ নং : 188 বয়স : 59 লিঙ্গ : মহিলা	MLF0244558 ফটো উপলব্ধ	104 নাম : প্ৰাণ প্ৰকাশ গগৈ পিতাৰ নাম : বেনুধৰ গগৈ ঘৰ নং : 188 বয়স : 43 লিঙ্গ : পুৰুষ	MLF0006701 ফটো উপলব্ধ	105 নাম : ৰূপালী দাস গগৈ স্বামীৰ নাম : প্ৰাণ প্ৰকাশ গগৈ ঘৰ নং : 188 বয়স : 40 লিঙ্গ : মহিলা	MLF0244566 ফটো উপলব্ধ
106 নাম : দেহিৰাম গগৈ পিতাৰ নাম : ভেলেকা গগৈ ঘৰ নং : 185 বয়স : 76 লিঙ্গ : পুৰুষ	MLF0006702 ফটো উপলব্ধ	107 নাম : অপূৰ্ব গগৈ পিতাৰ নাম : দেহিৰাম গগৈ ঘৰ নং : 185 বয়স : 57 লিঙ্গ : পুৰুষ	MLF0006703 ফটো উপলব্ধ	108 নাম : ৰেবতী গগৈ স্বামীৰ নাম : অপূৰ্ব গগৈ ঘৰ নং : 185 বয়স : 49 লিঙ্গ : মহিলা	MLF0006704 ফটো উপলব্ধ
109 নাম : নিৰ্জা গগৈ পিতাৰ নাম : অপূৰ্ব গগৈ ঘৰ নং : 185 বয়স : 26 লিঙ্গ : মহিলা	MLF0362830 ফটো উপলব্ধ	110 নাম : মনুয় জ্যোতি গগৈ পিতাৰ নাম : অপূৰ্ব গগৈ ঘৰ নং : 185 বয়স : 20 লিঙ্গ : পুৰুষ	PUZ0033936 ফটো উপলব্ধ	111 নাম : জয়ন্তী বাইলুং স্বামীৰ নাম : জয়ন্ত বাইলুং ঘৰ নং : 186 বয়স : 49 লিঙ্গ : মহিলা	MLF1435365 ফটো উপলব্ধ
112 নাম : কাশ্যপ জ্যোতি বাইলুং পিতাৰ নাম : জয়ন্ত বাইলুং ঘৰ নং : 146 বয়স : 30 লিঙ্গ : পুৰুষ	MLF0519330 ফটো উপলব্ধ	113 নাম : জোনমণি বাইলুং স্বামীৰ নাম : কাশ্যপ জ্যোতি বাইলুং ঘৰ নং : 146 বয়স : 29 লিঙ্গ : মহিলা	MLF0519371 ফটো উপলব্ধ	114 নাম : অজিত বৰুৱা পিতাৰ নাম : মহেশ্বৰ বৰুৱা ঘৰ নং : 189 বয়স : 50 লিঙ্গ : পুৰুষ	MLF1435387 ফটো উপলব্ধ
115 নাম : ৰিমজিম বৰুৱা স্বামীৰ নাম : অজিত বৰুৱা ঘৰ নং : 189 বয়স : 48 লিঙ্গ : মহিলা	MLF0006707 ফটো উপলব্ধ	116 নাম : অধিৰাজ বৰুৱা পিতাৰ নাম : অজিত বৰুৱা ঘৰ নং : 189 বয়স : 28 লিঙ্গ : পুৰুষ	MLF0222612 ফটো উপলব্ধ	117 নাম : জাহ্নৱী গগৈ স্বামীৰ নাম : অধিৰাজ বৰুৱা ঘৰ নং : 189 বয়স : 27 লিঙ্গ : মহিলা	PUZ0083840 ফটো উপলব্ধ
118 নাম : ঋতুৰাজ বৰুৱা পিতাৰ নাম : অজিত বৰুৱা ঘৰ নং : 189 বয়স : 26 লিঙ্গ : পুৰুষ	MLF0191973 ফটো উপলব্ধ	119 নাম : অসমৰ দুৱৰা পিতাৰ নাম : তুলন দুৱৰা ঘৰ নং : 150 বয়স : 56 লিঙ্গ : পুৰুষ	MLF0006709 ফটো উপলব্ধ	120 নাম : দেবজনী দুৱৰা স্বামীৰ নাম : অসমৰ দুৱৰা ঘৰ নং : 150 বয়স : 47 লিঙ্গ : মহিলা	MLF0006710 ফটো উপলব্ধ



121 নাম : নমিতা দূৰৰা পিতাৰ নাম: অসমৰ দূৰৰা ঘৰ নং : ১৫০ বয়স : 28 লিঙ্গ : মহিলা	MLF0164095 ফটো উপলব্ধ	122 নাম : ললিতা দূৰৰা পিতাৰ নাম: অসমৰ দূৰৰা ঘৰ নং : ১৫০ বয়স : 22 লিঙ্গ : মহিলা	MLF0555623 ফটো উপলব্ধ	123 নাম : জিতেন হাজৰিকা পিতাৰ নাম: পুষ্পেন্দ্ৰ হাজৰিকা ঘৰ নং : ১৫১ বয়স : 61 লিঙ্গ : পুৰুষ	MLF0006711 ফটো উপলব্ধ
124 নাম : প্লাবিতা হাজৰিকা পিতাৰ নাম: জিতেন হাজৰিকা ঘৰ নং : ১৫১ বয়স : 38 লিঙ্গ : মহিলা	MLF0006713 ফটো উপলব্ধ	125 নাম : পূজা হাজৰিকা পিতাৰ নাম: জিতেন হাজৰিকা ঘৰ নং : ১৫১ বয়স : 32 লিঙ্গ : মহিলা	MLF0302695 ফটো উপলব্ধ	126 নাম : পুতলী গগৈ স্বামীৰ নাম: সোম্বৰ গগৈ ঘৰ নং : ১৫২ বয়স : 78 লিঙ্গ : মহিলা	MLF0006715 ফটো উপলব্ধ
127 নাম : অনু গায়ন গগৈ স্বামীৰ নাম: স্বপন গগৈ ঘৰ নং : ১৫২ বয়স : 41 লিঙ্গ : মহিলা	MLF0341784 ফটো উপলব্ধ	128 নাম : সুশিল বৰুৱা পিতাৰ নাম: বলোৰাম বৰুৱা ঘৰ নং : ১৫৩ বয়স : 66 লিঙ্গ : পুৰুষ	MLF0006719 ফটো উপলব্ধ	129 নাম : বান বৰুৱা স্বামীৰ নাম: ভোলাৰাম বৰুৱা ঘৰ নং : ১৫৩ বয়স : 65 লিঙ্গ : মহিলা	MLF1435525 ফটো উপলব্ধ
130 নাম : ৰেনু বৰুৱা স্বামীৰ নাম: সুশিল বৰুৱা ঘৰ নং : ১৫৩ বয়স : 60 লিঙ্গ : মহিলা	MLF0006720 ফটো উপলব্ধ	131 নাম : ভূপেন বৰুৱা পিতাৰ নাম: বলোৰাম বৰুৱা ঘৰ নং : ১৫৩ বয়স : 58 লিঙ্গ : পুৰুষ	MLF1435570 ফটো উপলব্ধ	132 নাম : অমৰেন্দ্ৰ বৰুৱা পিতাৰ নাম: বলোৰাম বৰুৱা ঘৰ নং : ১৫৩ বয়স : 54 লিঙ্গ : পুৰুষ	MLF0006721 ফটো উপলব্ধ
133 নাম : পাৰিজাত বৰুৱা স্বামীৰ নাম: ভূপেন বৰুৱা ঘৰ নং : ১৫৩ বয়স : 52 লিঙ্গ : মহিলা	MLF0006722 ফটো উপলব্ধ	134 নাম : লাভণ্য বৰুৱা স্বামীৰ নাম: অমৰেন্দ্ৰ বৰুৱা ঘৰ নং : ১৫৩ বয়স : 48 লিঙ্গ : মহিলা	MLF0006723 ফটো উপলব্ধ	135 নাম : প্ৰহ্লাদ বৈষ্ণৱ বৰুৱা পিতাৰ নাম: ভোলাৰাম বৰুৱা ঘৰ নং : ১৫৩ বয়স : 40 লিঙ্গ : পুৰুষ	MLF1435536 ফটো উপলব্ধ
136 নাম : অনামিকা মহন্ত স্বামীৰ নাম: প্ৰহ্লাদ বৈষ্ণৱ বৰুৱা ঘৰ নং : ১৫৩ বয়স : 39 লিঙ্গ : মহিলা	PUZ0051664 ফটো উপলব্ধ	137 নাম : প্ৰসন্ন বৈষ্ণৱ বৰুৱা পিতাৰ নাম: ভোলাৰাম বৰুৱা ঘৰ নং : ১৫৩ বয়স : 35 লিঙ্গ : পুৰুষ	MLF1435616 ফটো উপলব্ধ	138 নাম : সুপ্ৰিয়া বৰুৱা স্বামীৰ নাম: প্ৰসন্ন বৈষ্ণৱ বৰুৱা ঘৰ নং : ১৫৩ বয়স : 34 লিঙ্গ : মহিলা	MLF0246298 ফটো উপলব্ধ
139 নাম : পৰী বৰা স্বামীৰ নাম: ধ্ৰুৱ বৈষ্ণৱ বৰুৱা ঘৰ নং : ১৫৩ বয়স : 34 লিঙ্গ : মহিলা	PUZ0049544 ফটো উপলব্ধ	140 নাম : ধ্ৰুৱ বৈষ্ণৱ বৰুৱা পিতাৰ নাম: সুনীল বৰুৱা ঘৰ নং : ১৫৩ বয়স : 31 লিঙ্গ : পুৰুষ	MLF0139279 ফটো উপলব্ধ	141 নাম : অনন্ত বৈষ্ণৱ বৰুৱা পিতাৰ নাম: ভূপেন বৰুৱা ঘৰ নং : ১৫৩ বয়স : 28 লিঙ্গ : পুৰুষ	MLF0192542 ফটো উপলব্ধ
142 নাম : অচ্যুত বৈষ্ণৱ বৰুৱা পিতাৰ নাম: ভূপেন বৰুৱা ঘৰ নং : ১৫৩ বয়স : 25 লিঙ্গ : পুৰুষ	MLF0479279 ফটো উপলব্ধ	143 নাম : সস্তীতি বৰুৱা পিতাৰ নাম: অমৰেন্দ্ৰ বৰুৱা ঘৰ নং : ১৫৩ বয়স : 24 লিঙ্গ : মহিলা	MLF0479212 ফটো উপলব্ধ	144 নাম : অম্বৰীশ বৈষ্ণৱ বৰা পিতাৰ নাম: প্ৰাঞ্জল বৰা ঘৰ নং : ১৫৩ বয়স : 23 লিঙ্গ : পুৰুষ	MLF0479238 ফটো উপলব্ধ
145 নাম : সুপ্ৰীতি বৰুৱা পিতাৰ নাম: অমৰেন্দ্ৰ বৰুৱা ঘৰ নং : 153 বয়স : 19 লিঙ্গ : মহিলা	PUZ0085662 ফটো উপলব্ধ	146 নাম : সুৰেশ ৰবিদাস পিতাৰ নাম: গনেশ ৰবিদাস ঘৰ নং : ১৫৪ বয়স : 72 লিঙ্গ : পুৰুষ	MLF0006724 ফটো উপলব্ধ	147 নাম : বিজলী ৰবিদাস স্বামীৰ নাম: সুৰেশ ৰবিদাস ঘৰ নং : ১৫৪ বয়স : 62 লিঙ্গ : মহিলা	MLF0006725 ফটো উপলব্ধ
148 নাম : কিশোৰ ৰবিদাস পিতাৰ নাম: সুৰেশ ৰবিদাস ঘৰ নং : ১৫৪ বয়স : 42 লিঙ্গ : পুৰুষ	MLF0006727 ফটো উপলব্ধ	S 149 নাম : ৰিমামনি ৰবিদাস পিতাৰ নাম: সুৰেশ ৰবিদাস ঘৰ নং : ১৫৪ বয়স : 40 লিঙ্গ : মহিলা	MLF0006728 ফটো উপলব্ধ	150 নাম : মমতা ৰবিদাস স্বামীৰ নাম: কিশোৰ ৰবিদাস ঘৰ নং : ১৫৪ বয়স : 33 লিঙ্গ : মহিলা	MLF0091322 ফটো উপলব্ধ



151 নাম : দেবকান্ত শইকীয়া পিতাৰ নাম: সৰুপাই শইকীয়া ঘৰ নং : ১৫৫ বয়স : 60 লিঙ্গ : পুৰুষ	MLF0006729 ফটো উপলব্ধ	152 নাম : বীনা শইকীয়া স্বামীৰ নাম: দেবকান্ত শইকীয়া ঘৰ নং : ১৫৫ বয়স : 48 লিঙ্গ : মহিলা	MLF1435683 ফটো উপলব্ধ	153 নাম : পাৰ্থপ্ৰতীম শইকীয়া পিতাৰ নাম: দেবকান্ত শইকীয়া ঘৰ নং : ১৫৫ বয়স : 32 লিঙ্গ : পুৰুষ	MLF1435694 ফটো উপলব্ধ
154 নাম : পূজা শইকীয়া পিতাৰ নাম: দেবকান্ত শইকীয়া ঘৰ নং : 155 বয়স : 28 লিঙ্গ : মহিলা	MLF1202928 ফটো উপলব্ধ	155 নাম : পৰী শইকীয়া পিতাৰ নাম: দেবকান্ত শইকীয়া ঘৰ নং : 155 বয়স : 27 লিঙ্গ : মহিলা	MLF1202936 ফটো উপলব্ধ	156 নাম : নগেন বড়া পিতাৰ নাম: লক্ষীধৰ বৰা ঘৰ নং : ১৫৬ বয়স : 71 লিঙ্গ : পুৰুষ	MLF0006730 ফটো উপলব্ধ
157 নাম : হেমলতা বড়া স্বামীৰ নাম: নগেন বৰা ঘৰ নং : ১৫৬ বয়স : 63 লিঙ্গ : মহিলা	MLF0006731 ফটো উপলব্ধ	158 নাম : মৃদুল বৰা পিতাৰ নাম: নগেন বৰা ঘৰ নং : ১৫৬ বয়স : 39 লিঙ্গ : পুৰুষ	MLF0006732 ফটো উপলব্ধ	159 নাম : বিউতী বৰা স্বামীৰ নাম: মৃদুল বৰা ঘৰ নং : ১৫৬ বয়স : 37 লিঙ্গ : মহিলা	MLF0006733 ফটো উপলব্ধ
160 নাম : অৰুনা গোস্বামী স্বামীৰ নাম: বঞ্জিত গোস্বামী গোস্বামী ঘৰ নং : ১৫৭ বয়স : 68 লিঙ্গ : মহিলা	MLF1435730 ফটো উপলব্ধ	161 নাম : বিদিশা গোস্বামী মাতৃৰ নাম: অৰুনা গোস্বামী ঘৰ নং : ১৫৭ বয়স : 30 লিঙ্গ : মহিলা	MLF0006734 ফটো উপলব্ধ	162 নাম : খগেন বৰা পিতাৰ নাম: অকন বৰা ঘৰ নং : ১৫৮ বয়স : 62 লিঙ্গ : পুৰুষ	MLF0006735 ফটো উপলব্ধ
163 নাম : জয়ন্তী বৰা স্বামীৰ নাম: খগেন বৰা ঘৰ নং : ১৫৮ বয়স : 57 লিঙ্গ : মহিলা	MLF0006736 ফটো উপলব্ধ	164 নাম : প্ৰমোদ বড়া পিতাৰ নাম: যোগেন বড়া ঘৰ নং : ১৫৮ বয়স : 48 লিঙ্গ : পুৰুষ	MLF0006737 ফটো উপলব্ধ	165 নাম : পবিত্ৰা বৰা স্বামীৰ নাম: প্ৰমোদ বৰা ঘৰ নং : 158 বয়স : 43 লিঙ্গ : মহিলা	MLF0222943 ফটো উপলব্ধ
166 নাম : মুনমুন বৰা পিতাৰ নাম: খগেন বৰা ঘৰ নং : ১৫৮ বয়স : 32 লিঙ্গ : মহিলা	MLF0006738 ফটো উপলব্ধ	# 167 নাম : আলিফা বেগম স্বামীৰ নাম: হানিফ আলী ঘৰ নং : 158 বয়স : 29 লিঙ্গ : মহিলা	MVF0468389 ফটো উপলব্ধ	168 নাম : ববিতা বৰা পিতাৰ নাম: খগেন বৰা ঘৰ নং : ১৫৮ বয়স : 26 লিঙ্গ : মহিলা	MLF0361857 ফটো উপলব্ধ
169 নাম : কোমেশ্বৰ হাজৰীকা পিতাৰ নাম: গুজুং হাজৰীকা ঘৰ নং : ১৫৯ বয়স : 73 লিঙ্গ : পুৰুষ	MLF0006739 ফটো উপলব্ধ	170 নাম : স্কীৰমাই হাজৰীকা স্বামীৰ নাম: কোমেশ্বৰ হাজৰীকা ঘৰ নং : ১৫৯ বয়স : 54 লিঙ্গ : মহিলা	MLF0006740 ফটো উপলব্ধ	171 নাম : পংকজ হাজৰীকা পিতাৰ নাম: কোমেশ্বৰ হাজৰীকা ঘৰ নং : ১৫৯ বয়স : 39 লিঙ্গ : পুৰুষ	MLF0006741 ফটো উপলব্ধ
172 নাম : চন্দন হাজৰীকা পিতাৰ নাম: কুেশ্বৰ হাজৰীকা ঘৰ নং : ১৫৯ বয়স : 39 লিঙ্গ : পুৰুষ	MLF0006742 ফটো উপলব্ধ	173 নাম : প্ৰভাত হাজৰীকা পিতাৰ নাম: কোমেশ্বৰ হাজৰীকা ঘৰ নং : ১৫৯ বয়স : 34 লিঙ্গ : পুৰুষ	MLF1435843 ফটো উপলব্ধ	R 174 নাম : অৰ্চনা নেওগ হাজৰীকা স্বামীৰ নাম: চন্দন হাজৰীকা ঘৰ নং : 159 বয়স : 33 লিঙ্গ : মহিলা	PUZ0045807 ফটো উপলব্ধ
175 নাম : প্ৰহলাদ হাজৰীকা পিতাৰ নাম: কুেশ্বৰ হাজৰীকা ঘৰ নং : 159 বয়স : 27 লিঙ্গ : পুৰুষ	MLF0222893 ফটো উপলব্ধ	176 নাম : গৌৰীপ্ৰভা বৰা পিতাৰ নাম: মনোৰাম বৰা ঘৰ নং : ১৬০ বয়স : 46 লিঙ্গ : মহিলা	MLF1435876 ফটো উপলব্ধ	177 নাম : যোগেন চন্দ্ৰ দাস পিতাৰ নাম: মিলাই দাস ঘৰ নং : ১৬১ বয়স : 61 লিঙ্গ : পুৰুষ	MLF0006743 ফটো উপলব্ধ
178 নাম : মাধবী দাস স্বামীৰ নাম: যোগেন দাস ঘৰ নং : ১৬১ বয়স : 48 লিঙ্গ : মহিলা	MLF1435912 ফটো উপলব্ধ	179 নাম : মল্লিকা দাস পিতাৰ নাম: যোগেন চন্দ্ৰ দাস ঘৰ নং : ১৬১ বয়স : 38 লিঙ্গ : মহিলা	MLF1435923 ফটো উপলব্ধ	180 নাম : সঞ্জীত দাস পিতাৰ নাম: যোগেন চন্দ্ৰ দাস ঘৰ নং : ১৬১ বয়স : 33 লিঙ্গ : মহিলা	MLF0247916 ফটো উপলব্ধ



181 নাম : জাহ্নবী দাস স্বামীৰ নাম : সঞ্জীত দাস ঘৰ নং : ১৬১ বয়স : 26 লিঙ্গ : মহিলা	MLF0192302 ফটো উপলব্ধ	182 নাম : মুনিদ্র ৰাজবংশী পিতাৰ নাম : ফাগু ৰাজবংশী ঘৰ নং : ১৬২ বয়স : 75 লিঙ্গ : পুৰুষ	MLF0006744 ফটো উপলব্ধ	183 নাম : তিলক ৰাজবংশী পিতাৰ নাম : মুনিদ্র ৰাজবংশী ঘৰ নং : ১৬২ বয়স : 47 লিঙ্গ : মহিলা	MLF1435956 ফটো উপলব্ধ
184 নাম : প্রকাশ ৰাজবংশী পিতাৰ নাম : মুনিদ্র ৰাজবংশী ঘৰ নং : ১৬২ বয়স : 42 লিঙ্গ : পুৰুষ	MLF0006745 ফটো উপলব্ধ	185 নাম : যমুনা ৰাজবংশী স্বামীৰ নাম : প্রকাশ ৰাজবংশী ঘৰ নং : ১৬২ বয়স : 41 লিঙ্গ : মহিলা	MLF0006746 ফটো উপলব্ধ	186 নাম : প্রদীপ ৰাজবংশী পিতাৰ নাম : মুনিদ্র ৰাজবংশী ঘৰ নং : ১৬২ বয়স : 40 লিঙ্গ : পুৰুষ	MLF0006747 ফটো উপলব্ধ
187 নাম : স্বপ্না ৰাজবংশী স্বামীৰ নাম : প্রদীপ ৰাজবংশী ঘৰ নং : ১৬২ বয়স : 35 লিঙ্গ : মহিলা	MLF0091330 ফটো উপলব্ধ	E 188 নাম : চন্দ্র দুৱৰা পিতাৰ নাম : সৰু দুৱৰা ঘৰ নং : ১৬৩ বয়স : ৪৭ লিঙ্গ : পুৰুষ	MLF0006748 ফটো উপলব্ধ	189 নাম : বেখামণি দুৱৰা পিতাৰ নাম : চন্দ্র দুৱৰা ঘৰ নং : 163 বয়স : 44 লিঙ্গ : মহিলা	MLF0534297 ফটো উপলব্ধ
E 190 নাম : কৃষ্ণাব জ্যোতি বৰা পিতাৰ নাম : বিষ্ণু বৰা ঘৰ নং : ১৬৩ বয়স : 29 লিঙ্গ : পুৰুষ	MLF0354191 ফটো উপলব্ধ	191 নাম : চন্দন তামুলী পিতাৰ নাম : নালিয়া তামুলী ঘৰ নং : ১৬৪ বয়স : 52 লিঙ্গ : পুৰুষ	MLF0006752 ফটো উপলব্ধ	# 192 নাম : পমী তামুলী পিতাৰ নাম : চন্দন তামুলী ঘৰ নং : ১৬৪ বয়স : 42 লিঙ্গ : মহিলা	MLF0006753 ফটো উপলব্ধ
193 নাম : প্রিয়ানজ তামুলী পিতাৰ নাম : চন্দন তামুলী ঘৰ নং : 164 বয়স : 21 লিঙ্গ : পুৰুষ	MLF5066477 ফটো উপলব্ধ	S2 194 নাম : অনিমা বাউৰী পিতাৰ নাম : ৰাধেশ্যাম বাউৰী ঘৰ নং : ১৬৬ ক বয়স : 33 লিঙ্গ : মহিলা	MLF0426213 ফটো উপলব্ধ	S 195 নাম : বীনা বাউৰী পিতাৰ নাম : কুঙ্কল বাউৰী ঘৰ নং : ১৬৪ ক বয়স : 28 লিঙ্গ : মহিলা	MLF0426437 ফটো উপলব্ধ
196 নাম : কল্পনা বাউৰী পিতাৰ নাম : চুকলাল বাউৰী ঘৰ নং : ১৬৪ ক বয়স : 25 লিঙ্গ : মহিলা	MLF0428284 ফটো উপলব্ধ	197 নাম : সীতাৰাম বাউৰী পিতাৰ নাম : কুঙ্কল বাউৰী ঘৰ নং : ১৬৪ ক বয়স : 63 লিঙ্গ : পুৰুষ	MLF0248328 ফটো উপলব্ধ	198 নাম : সুখলাল বাউৰী পিতাৰ নাম : কুঙ্কল বাউৰী ঘৰ নং : ১৬৪ ক বয়স : 58 লিঙ্গ : পুৰুষ	MLF0006754 ফটো উপলব্ধ
199 নাম : আলিজা বাউৰী স্বামীৰ নাম : সুখলাল বাউৰী ঘৰ নং : ১৬৪ ক বয়স : 48 লিঙ্গ : মহিলা	MLF0006755 ফটো উপলব্ধ	200 নাম : বিমান বৰা পিতাৰ নাম : ভুবন বৰা ঘৰ নং : ১৬৫ বয়স : 42 লিঙ্গ : পুৰুষ	MLF0006756 ফটো উপলব্ধ	201 নাম : নমিতা বৰা স্বামীৰ নাম : বিমান বৰা ঘৰ নং : ১৬৫ বয়স : 38 লিঙ্গ : মহিলা	MLF0006757 ফটো উপলব্ধ
202 নাম : যমুনা বাউৰী তেলেঙা স্বামীৰ নাম : দীপাংকৰ বাউৰী ঘৰ নং : ১৬৫ বয়স : 37 লিঙ্গ : মহিলা	MLF0426007 ফটো উপলব্ধ	203 নাম : অঞ্জু বাউৰী পিতাৰ নাম : চুকলাল বাউৰী ঘৰ নং : ১৬৮ ক বয়স : 32 লিঙ্গ : মহিলা	MLF0443366 ফটো উপলব্ধ	204 নাম : প্রিয়মবদা বাউৰী স্বামীৰ নাম : অম্বেশ্বৰ বাউৰী ঘৰ নং : ১৬৬ বয়স : 85 লিঙ্গ : মহিলা	MLF0006758 ফটো উপলব্ধ
205 নাম : ৰবীন বাউৰী পিতাৰ নাম : অম্বেশ্বৰ বাউৰী ঘৰ নং : ১৬৬ বয়স : 54 লিঙ্গ : পুৰুষ	MLF0006761 ফটো উপলব্ধ	206 নাম : দীপাঞ্জলী বাউৰী স্বামীৰ নাম : ৰবীন বাউৰী ঘৰ নং : ১৬৬ বয়স : 52 লিঙ্গ : মহিলা	MLF0006762 ফটো উপলব্ধ	207 নাম : সুমিত্ৰা বাউৰী স্বামীৰ নাম : দীপক বাউৰী ঘৰ নং : ১৬৬ বয়স : 52 লিঙ্গ : মহিলা	MLF0006763 ফটো উপলব্ধ
208 নাম : দীপাংকৰ বাউৰী পিতাৰ নাম : অম্বেশ্বৰ বাউৰী ঘৰ নং : ১৬৬ বয়স : 50 লিঙ্গ : পুৰুষ	MLF0006764 ফটো উপলব্ধ	209 নাম : মৃদুল দাস বাউৰী মাতৃৰ নাম : প্রিয়মদা বাউৰী ঘৰ নং : ১৬৬ বয়স : 36 লিঙ্গ : পুৰুষ	MLF1436153 ফটো উপলব্ধ	210 নাম : মানবী বাউৰি পিতাৰ নাম : ৰবীন বাউৰী ঘৰ নং : ১৬৬ বয়স : 21 লিঙ্গ : মহিলা	PUZ0086892 ফটো উপলব্ধ



211 নাম : বিনামনি দাস স্বামীৰ নাম: লব দাস ঘৰ নং : ১৬৭ বয়স : 55 লিঙ্গ : মহিলা	MLF1436164 ফটো উপলব্ধ	212 নাম : প্রশান্ত দাস মাতৃৰ নাম: বিনামনি দাস ঘৰ নং : ১৬৭ বয়স : 33 লিঙ্গ : পুৰুষ	MLF0006765 ফটো উপলব্ধ	213 নাম : পোনাৰাম গগৈ পিতাৰ নাম: কৃষ্ণ গগৈ ঘৰ নং : ১৬৮ বয়স : 65 লিঙ্গ : পুৰুষ	MLF0006766 ফটো উপলব্ধ
# 214 নাম : জুবী গগৈ স্বামীৰ নাম: পোনাৰাম গগৈ ঘৰ নং : ১৬৮ বয়স : 55 লিঙ্গ : মহিলা	MLF0006768 ফটো উপলব্ধ	215 নাম : সোমনদীপ গগৈ পিতাৰ নাম: পোনাৰাম গগৈ ঘৰ নং : ১৬৮ বয়স : 32 লিঙ্গ : পুৰুষ	MLF0006769 ফটো উপলব্ধ	216 নাম : চুমী গগৈ পিতাৰ নাম: পোনাৰাম গগৈ ঘৰ নং : 168 বয়স : 27 লিঙ্গ : মহিলা	MLF0428482 ফটো উপলব্ধ
217 নাম : মালা বৰা পিতাৰ নাম: বিপুল বৰা ঘৰ নং : 168 বয়স : 25 লিঙ্গ : মহিলা	MLF0369462 ফটো উপলব্ধ	218 নাম : গোলজা গগৈ স্বামীৰ নাম: সোমনাথ গগৈ ঘৰ নং : ১৬৯ বয়স : 68 লিঙ্গ : মহিলা	MLF1436222 ফটো উপলব্ধ	219 নাম : স্কীৰোদ গগৈ পিতাৰ নাম: সোমনাথ গগৈ ঘৰ নং : ১৬৯ বয়স : 49 লিঙ্গ : পুৰুষ	MLF0006771 ফটো উপলব্ধ
220 নাম : বাজুমনি গগৈ স্বামীৰ নাম: স্কীৰোদ গগৈ ঘৰ নং : ১৬৯ বয়স : 45 লিঙ্গ : মহিলা	MLF0006772 ফটো উপলব্ধ	221 নাম : নীলম গগৈ পিতাৰ নাম: সোমনাথ গগৈ ঘৰ নং : ১৬৯ বয়স : 42 লিঙ্গ : পুৰুষ	MLF0006773 ফটো উপলব্ধ	222 নাম : অনামিকা গগৈ স্বামীৰ নাম: নীলম গগৈ ঘৰ নং : ১৬৯ বয়স : 42 লিঙ্গ : মহিলা	MLF1729095 ফটো উপলব্ধ
223 নাম : হেমচন্দ্র বৰগোঁহাই পিতাৰ নাম: লোকেশ্বৰ বৰগোঁহাই ঘৰ নং : ১৭০ বয়স : 81 লিঙ্গ : পুৰুষ	MLF0091124 ফটো উপলব্ধ	224 নাম : অন বৰগোঁহাই স্বামীৰ নাম: হেমচন্দ্র বৰগোঁহাই ঘৰ নং : ১৭০ বয়স : 73 লিঙ্গ : মহিলা	MLF0091173 ফটো উপলব্ধ	225 নাম : ধিৰেন চন্দ্ৰ বৰুৱা পিতাৰ নাম: উপেন্দ্ৰ নাথ বৰুৱা ঘৰ নং : ১৭০ বয়স : 63 লিঙ্গ : পুৰুষ	MLF0249276 ফটো উপলব্ধ
226 নাম : দেবীমালা ডেকা বৰুৱা স্বামীৰ নাম: ধিৰেন চন্দ্ৰ বৰুৱা ঘৰ নং : ১৭০ বয়স : 51 লিঙ্গ : মহিলা	MLF0249318 ফটো উপলব্ধ	227 নাম : মনালিছা বৰুৱা বৰগোঁহাই স্বামীৰ নাম: ৰত্নদীপ বৰগোঁহাই ঘৰ নং : ১৭০ বয়স : 46 লিঙ্গ : মহিলা	MLF0091082 ফটো উপলব্ধ	228 নাম : ৰত্নদীপ বৰগোঁহাই পিতাৰ নাম: হেমচন্দ্র বৰগোঁহাই ঘৰ নং : ১৭০ বয়স : 43 লিঙ্গ : পুৰুষ	MLF0091165 ফটো উপলব্ধ
229 নাম : পল্লৱী বৰুৱা পিতাৰ নাম: ধিৰেন চন্দ্ৰ বৰুৱা ঘৰ নং : ১৭০ বয়স : 29 লিঙ্গ : মহিলা	MLF0249417 ফটো উপলব্ধ	230 নাম : দীপক গগৈ পিতাৰ নাম: নন্দেশ্বৰ গগৈ ঘৰ নং : ১৭২ বয়স : 48 লিঙ্গ : পুৰুষ	MLF0006774 ফটো উপলব্ধ	231 নাম : ননীতা গগৈ স্বামীৰ নাম: দীপক গগৈ ঘৰ নং : ১৭২ বয়স : 43 লিঙ্গ : মহিলা	MLF0006775 ফটো উপলব্ধ
232 নাম : সদানন্দ গগৈ পিতাৰ নাম: দিপক গগৈ ঘৰ নং : ১৭২ বয়স : 21 লিঙ্গ : পুৰুষ	MLF5053772 ফটো উপলব্ধ	233 নাম : দিন নাথ স্বামীৰ নাম: বকুল নাথ ঘৰ নং : ১৭৩ বয়স : 59 লিঙ্গ : মহিলা	MLF0006776 ফটো উপলব্ধ	234 নাম : দিপাংকৰ নাথ পিতাৰ নাম: বকুল নাথ ঘৰ নং : ১৭৩ বয়স : 34 লিঙ্গ : পুৰুষ	MLF1675587 ফটো উপলব্ধ
235 নাম : হিমালী নাথ পিতাৰ নাম: বকুল নাথ ঘৰ নং : ১৭৩ বয়স : 32 লিঙ্গ : মহিলা	MLF1675601 ফটো উপলব্ধ	R 236 নাম : সদানন্দ গগৈ পিতাৰ নাম: দীপক গগৈ ঘৰ নং : 173 বয়স : 22 লিঙ্গ : পুৰুষ	MLF5083993 ফটো উপলব্ধ	# 237 নাম : মনোজ কুমাৰ শৰ্মা পিতাৰ নাম: ধীৰুপ শৰ্মা ঘৰ নং : ১৭৪ বয়স : 50 লিঙ্গ : পুৰুষ	MLF0006777 ফটো উপলব্ধ
238 নাম : সুনীতা শৰ্মা স্বামীৰ নাম: মনোজ শৰ্মা ঘৰ নং : ১৭৪ বয়স : 47 লিঙ্গ : মহিলা	MLF0006778 ফটো উপলব্ধ	239 নাম : বিষ্ণু প্ৰতাপ শৰ্মা পিতাৰ নাম: মনোজ কুমাৰ শৰ্মা ঘৰ নং : ১৭৪ বয়স : 29 লিঙ্গ : পুৰুষ	MLF0192112 ফটো উপলব্ধ	240 নাম : মধু কুমাৰী শৰ্মা পিতাৰ নাম: মনোজ কুমাৰ শৰ্মা ঘৰ নং : ১৭৪ বয়স : 27 লিঙ্গ : মহিলা	MLF0192203 ফটো উপলব্ধ



241 নাম : সমীৰ কুমাৰ শৰ্মা পিতাৰ নাম: মনোজ শৰ্মা ঘৰ নং : 174 বয়স : 25 লিঙ্গ : পুৰুষ	MLF0420885 ফটো উপলব্ধ	242 নাম : বিকাশ মাৰি পিতাৰ নাম: বিৰাচা মাৰি ঘৰ নং : 175 বয়স : 25 লিঙ্গ : পুৰুষ	MLF0227884 ফটো উপলব্ধ	R 243 নাম : শিবকুমাৰ মাহতু পিতাৰ নাম: চিত্ৰন মাহতু ঘৰ নং : 196 বয়স : 60 লিঙ্গ : পুৰুষ	MLF0006779 ফটো উপলব্ধ
244 নাম : মঙ্গল মাৰি পিতাৰ নাম: চুন্সু মাৰি ঘৰ নং : 199 বয়স : 77 লিঙ্গ : পুৰুষ	MLF0449108 ফটো উপলব্ধ	245 নাম : অশোক মাৰ্জি পিতাৰ নাম: মঙ্গল মাৰ্জি ঘৰ নং : 199 বয়স : 64 লিঙ্গ : পুৰুষ	MLF0006780 ফটো উপলব্ধ	246 নাম : বিৰাচা মাৰি অন্যান্য: মঙ্গল মাৰি ঘৰ নং : 177 বয়স : 56 লিঙ্গ : পুৰুষ	PUZ0002139 ফটো উপলব্ধ
E 247 নাম : প্ৰেম মাৰ্জি পিতাৰ নাম: মঙ্গল মাৰ্জি ঘৰ নং : 199 বয়স : 46 লিঙ্গ : পুৰুষ	MLF1436379 ফটো উপলব্ধ	248 নাম : বীণা মাৰ্জি স্বামীৰ নাম: প্ৰেম মাৰ্জি ঘৰ নং : 199 বয়স : 44 লিঙ্গ : মহিলা	MLF1436380 ফটো উপলব্ধ	249 নাম : মিলি মাৰি স্বামীৰ নাম: অশোক মাৰি ঘৰ নং : 199 বয়স : 39 লিঙ্গ : মহিলা	MLF0251017 ফটো উপলব্ধ
250 নাম : বগাই মাৰি পিতাৰ নাম: মঙ্গল মাৰি ঘৰ নং : 199 বয়স : 33 লিঙ্গ : পুৰুষ	PUZ0025445 ফটো উপলব্ধ	251 নাম : কিৰন মাৰি পিতাৰ নাম: মঙ্গল মাৰি ঘৰ নং : 199 বয়স : 33 লিঙ্গ : পুৰুষ	PUZ0028563 ফটো উপলব্ধ	252 নাম : ৰূপালী CHAOTAL MAZI স্বামীৰ নাম: বগাই মাৰি ঘৰ নং : 199 বয়স : 29 লিঙ্গ : মহিলা	PUZ0028555 ফটো উপলব্ধ
E 253 নাম : চাবাৰী চাহ পিতাৰ নাম: গৌৰব চাহ ঘৰ নং : 199 বয়স : 80 লিঙ্গ : মহিলা	MLF0006782 ফটো উপলব্ধ	254 নাম : বিজয় চাহ পিতাৰ নাম: গৌৰব চাহ ঘৰ নং : 199 বয়স : 60 লিঙ্গ : পুৰুষ	MLF0006783 ফটো উপলব্ধ	255 নাম : অঞ্জলী চাহ স্বামীৰ নাম: বিজয় চাহ ঘৰ নং : 199 বয়স : 49 লিঙ্গ : মহিলা	MLF0006784 ফটো উপলব্ধ
256 নাম : বিশাল চাহ পিতাৰ নাম: বিজয় চাহ ঘৰ নং : 199 বয়স : 28 লিঙ্গ : পুৰুষ	MLF0401042 ফটো উপলব্ধ	257 নাম : অভিজিত চাহ পিতাৰ নাম: বিজয় চাহ ঘৰ নং : 199 বয়স : 22 লিঙ্গ : পুৰুষ	PUZ0091538 ফটো উপলব্ধ	R 258 নাম : চৈত মাহতু পিতাৰ নাম: নৰ্মি মাহতু ঘৰ নং : 199 বয়স : 76 লিঙ্গ : পুৰুষ	MLF0006785 ফটো উপলব্ধ
259 নাম : গুমিলা ৰবিদাস স্বামীৰ নাম: খিয়ালী ৰবিদাস ঘৰ নং : 182 বয়স : 75 লিঙ্গ : মহিলা	MLF1436460 ফটো উপলব্ধ	260 নাম : অৰুনা গগৈ স্বামীৰ নাম: ডিম্বেশ্বৰ গগৈ ঘৰ নং : 182 বয়স : 53 লিঙ্গ : মহিলা	MLF1439878 ফটো উপলব্ধ	261 নাম : জিতেন ৰবিদাস পিতাৰ নাম: খিয়ালী ৰবিদাস ঘৰ নং : 182 বয়স : 42 লিঙ্গ : পুৰুষ	MLF0006786 ফটো উপলব্ধ
262 নাম : নিৰু ৰবিদাস স্বামীৰ নাম: জিতেন ৰবিদাস ঘৰ নং : 182 বয়স : 39 লিঙ্গ : মহিলা	MLF0006787 ফটো উপলব্ধ	263 নাম : মৰমী ৰবিদাস স্বামীৰ নাম: পাপু ৰবিদাস ঘৰ নং : 182 বয়স : 28 লিঙ্গ : মহিলা	PUZ0088856 ফটো উপলব্ধ	264 নাম : পাপু ৰবিদাস পিতাৰ নাম: খিয়ালী ৰবিদাস ঘৰ নং : 182 বয়স : 27 লিঙ্গ : পুৰুষ	PUZ0027698 ফটো উপলব্ধ
265 নাম : নিলম চাহ স্বামীৰ নাম: উৎপল চাহ ঘৰ নং : 182 বয়স : 35 লিঙ্গ : মহিলা	MLF0241075 ফটো উপলব্ধ	266 নাম : মিনা চাহ স্বামীৰ নাম: ৰাজেন চাহ ঘৰ নং : 182 বয়স : 67 লিঙ্গ : মহিলা	MLF0006789 ফটো উপলব্ধ	267 নাম : কৃষ্ণ চাহ পিতাৰ নাম: ৰামানুজ চাহ ঘৰ নং : 182 বয়স : 54 লিঙ্গ : পুৰুষ	MLF0006790 ফটো উপলব্ধ
268 নাম : দিপালী চাহ স্বামীৰ নাম: কৃষ্ণ চাহ ঘৰ নং : 182 বয়স : 49 লিঙ্গ : মহিলা	MLF0006791 ফটো উপলব্ধ	S 269 নাম : বৰ্ষা চাহ পিতাৰ নাম: ৰাজেন চাহ ঘৰ নং : 182 বয়স : 38 লিঙ্গ : মহিলা	MLF0006792 ফটো উপলব্ধ	270 নাম : উতপল চাহ পিতাৰ নাম: ৰাজেন চাহ ঘৰ নং : 182 বয়স : 35 লিঙ্গ : পুৰুষ	MLF0006793 ফটো উপলব্ধ



271 নাম : শ্ৰীতি চাহু পিতাৰ নাম: কৃষ্ণ চাহু ঘৰ নং : ১৮৫ বয়স : 19 লিঙ্গ : মহিলা	PUZ0090621 ফটো উপলব্ধ	272 নাম : মিন কুমাৰ স্বামীৰ নাম: মঙ্গলু কুমাৰ ঘৰ নং : ১৮৭ বয়স : 40 লিঙ্গ : মহিলা	MLF0006795 ফটো উপলব্ধ	273 নাম : শ্ৰীতি চাহু পিতাৰ নাম: কৃষ্ণ চাহু ঘৰ নং : ১৮৫ বয়স : 19 লিঙ্গ : মহিলা	MLF0523621 ফটো উপলব্ধ
274 নাম : যমুনা কুমাৰ স্বামীৰ নাম: বঁগাই কুমাৰ ঘৰ নং : ১৮৮ বয়স : 38 লিঙ্গ : মহিলা	MLF0006797 ফটো উপলব্ধ	275 নাম : লুহিত কুমাৰ পিতাৰ নাম: পৈনাতিয়া কুমাৰ ঘৰ নং : 188 বয়স : 25 লিঙ্গ : পুৰুষ	MLF0529842 ফটো উপলব্ধ	276 নাম : দিপালী গগৈ স্বামীৰ নাম: পৈনাতিয়া কুমাৰ ঘৰ নং : ১৮৮ বয়স : 44 লিঙ্গ : মহিলা	MLF0253138 ফটো উপলব্ধ
277 নাম : পৈনাতিয়া কুমাৰ পিতাৰ নাম: সহদেব কুমাৰ ঘৰ নং : ১৮৮ বয়স : 53 লিঙ্গ : পুৰুষ	MLF0006798 ফটো উপলব্ধ	278 নাম : বাবলু কুমাৰ পিতাৰ নাম: সহদেব কুমাৰ ঘৰ নং : ১৮৮ বয়স : 38 লিঙ্গ : পুৰুষ	MLF0253377 ফটো উপলব্ধ	279 নাম : অৰুণা কুমাৰ স্বামীৰ নাম: মনোজ কুমাৰ ঘৰ নং : ১৮৯ বয়স : 34 লিঙ্গ : মহিলা	MLF0253427 ফটো উপলব্ধ
280 নাম : লাল কুমাৰ পিতাৰ নাম: পচোৱা কুমাৰ ঘৰ নং : ১৯০ বয়স : 55 লিঙ্গ : পুৰুষ	MLF0253708 ফটো উপলব্ধ	E 281 নাম : ৰিতা কুমাৰ পিতাৰ নাম: বিজয় কুমাৰ ঘৰ নং : 190 বয়স : 28 লিঙ্গ : মহিলা	MLF0533539 ফটো উপলব্ধ	282 নাম : সুনীল কুমাৰ পিতাৰ নাম: বিজয় কুমাৰ ঘৰ নং : ১৯০ বয়স : 27 লিঙ্গ : পুৰুষ	MLF0253807 ফটো উপলব্ধ
283 নাম : সনিতা কুমাৰ পিতাৰ নাম: বিজয় কুমাৰ ঘৰ নং : 190 বয়স : 23 লিঙ্গ : মহিলা	MLF0533505 ফটো উপলব্ধ	E 284 নাম : লক্ষ্মন কুমাৰ পিতাৰ নাম: পচোৱা কুমাৰ ঘৰ নং : ১৯০ বয়স : 65 লিঙ্গ : পুৰুষ	MLF0006802 ফটো উপলব্ধ	285 নাম : শান্তি কুমাৰ স্বামীৰ নাম: লক্ষ্মন কুমাৰ ঘৰ নং : ১৯০ বয়স : 58 লিঙ্গ : মহিলা	MLF0006803 ফটো উপলব্ধ
E 286 নাম : বৰ্ধেশ্বৰ গড় পিতাৰ নাম: বিক্রম গড় ঘৰ নং : ১৯১ বয়স : 65 লিঙ্গ : পুৰুষ	MLF0006804 ফটো উপলব্ধ	287 নাম : ৰুক্মিণী গড় স্বামীৰ নাম: বৰ্ধেশ্বৰ গড় ঘৰ নং : ১৯১ বয়স : 60 লিঙ্গ : মহিলা	MLF0006805 ফটো উপলব্ধ	E 288 নাম : চক্ৰবৰ্ত্তী মুণ্ডা স্বামীৰ নাম: বুদ্ধ মুণ্ডা ঘৰ নং : ১৯২ বয়স : 72 লিঙ্গ : মহিলা	MLF0006806 ফটো উপলব্ধ
289 নাম : বিজয় মুণ্ডা পিতাৰ নাম: বুদ্ধ মুণ্ডা ঘৰ নং : ১৯২ বয়স : 55 লিঙ্গ : পুৰুষ	MLF0006807 ফটো উপলব্ধ	290 নাম : সন্তোষী কুমাৰ স্বামীৰ নাম: বিজয় ঘৰ নং : ১৯২ বয়স : 50 লিঙ্গ : মহিলা	MLF0006808 ফটো উপলব্ধ	291 নাম : মানাহ মুণ্ডা পিতাৰ নাম: বুদ্ধ মুণ্ডা ঘৰ নং : ১৯২ বয়স : 44 লিঙ্গ : পুৰুষ	MLF0254177 ফটো উপলব্ধ
292 নাম : কনু মুণ্ডা পিতাৰ নাম: বুদ্ধ মুণ্ডা ঘৰ নং : ১৯২ বয়স : 41 লিঙ্গ : পুৰুষ	MLF0254185 ফটো উপলব্ধ	293 নাম : গীতা মুণ্ডা স্বামীৰ নাম: কনু মুণ্ডা ঘৰ নং : ১৯২ বয়স : 36 লিঙ্গ : মহিলা	MLF0254227 ফটো উপলব্ধ	294 নাম : পিংকী শৰ্মা অন্যান্য: মিন্টু শৰ্মা ঘৰ নং : 193 বয়স : 44 লিঙ্গ : মহিলা	MLF0327460 ফটো উপলব্ধ
295 নাম : চিমি মুণ্ডা স্বামীৰ নাম: লাল মুণ্ডা ঘৰ নং : ১৯৪ বয়স : 65 লিঙ্গ : মহিলা	MLF1436799 ফটো উপলব্ধ	296 নাম : অৰুণ মুণ্ডা পিতাৰ নাম: লাল মুণ্ডা ঘৰ নং : ১৯৪ বয়স : 44 লিঙ্গ : পুৰুষ	MLF0006810 ফটো উপলব্ধ	297 নাম : ভাইটী মুণ্ডা পিতাৰ নাম: লাল মুণ্ডা ঘৰ নং : ১৯৪ বয়স : 43 লিঙ্গ : পুৰুষ	MLF0362822 ফটো উপলব্ধ
298 নাম : জিৱন মুণ্ডা পিতাৰ নাম: লাল মুণ্ডা ঘৰ নং : ১৯৪ বয়স : 40 লিঙ্গ : পুৰুষ	MLF0362335 ফটো উপলব্ধ	299 নাম : প্ৰকাশ মুণ্ডা পিতাৰ নাম: লাল মুণ্ডা ঘৰ নং : ১৯৪ বয়স : 36 লিঙ্গ : পুৰুষ	MLF0091223 ফটো উপলব্ধ	300 নাম : পিংকী মুণ্ডা স্বামীৰ নাম: প্ৰকাশ মুণ্ডা ঘৰ নং : ১৯৪ বয়স : 36 লিঙ্গ : মহিলা	MLF0362640 ফটো উপলব্ধ



301 নাম : সংগীতা মুঞ্জা স্বামীৰ নাম: ভাইটা মুঞ্জা ঘৰ নং : ১৯৪ বয়স : 35 লিঙ্গ : মহিলা	MLF0362764 ফটো উপলব্ধ	302 নাম : কনকলতা শইকীয়া স্বামীৰ নাম: চিদানন্দ শইকীয়া ঘৰ নং : ১৯৭ বয়স : 73 লিঙ্গ : মহিলা	MLF0006812 ফটো উপলব্ধ	303 নাম : গংগামনী বৰিদাস পিতাৰ নাম: খিয়ালী বৰিদাস ঘৰ নং : 197 বয়স : 31 লিঙ্গ : মহিলা	MLF0564823 ফটো উপলব্ধ
# 304 নাম : জতিৰেখা তামুলী পিতাৰ নাম: লীলা তামুলী ঘৰ নং : ১৯৭ক বয়স : 21 লিঙ্গ : মহিলা	PUZ0026138 ফটো উপলব্ধ	305 নাম : জানমণি তামুলী পিতাৰ নাম: লীলা তামুলী ঘৰ নং : ১৯৭ক বয়স : 28 লিঙ্গ : মহিলা	MLF0191411 ফটো উপলব্ধ	306 নাম : জিনামণি তামুলী পিতাৰ নাম: লীলা তামুলী ঘৰ নং : ১৯৭ক বয়স : 26 লিঙ্গ : মহিলা	MLF0191494 ফটো উপলব্ধ
307 নাম : লীলা তামুলী পিতাৰ নাম: মেনেজাৰ তামুলী ঘৰ নং : ১৯৭ক বয়স : 62 লিঙ্গ : পুৰুষ	MLF0006814 ফটো উপলব্ধ	308 নাম : ডালিমী তামুলী স্বামীৰ নাম: লীলা তামুলী ঘৰ নং : ১৯৭ক বয়স : 48 লিঙ্গ : মহিলা	MLF0006815 ফটো উপলব্ধ	309 নাম : শুকেশ্বৰ নাথ পিতাৰ নাম: সিদ্ধেশ্বৰ নাথ ঘৰ নং : ১৯৮ বয়স : 56 লিঙ্গ : পুৰুষ	MLF0006816 ফটো উপলব্ধ
310 নাম : মণ্টু নাথ পিতাৰ নাম: সিদ্ধেশ্বৰ নাথ ঘৰ নং : ১৯৮ বয়স : 50 লিঙ্গ : পুৰুষ	MLF0254979 ফটো উপলব্ধ	311 নাম : জুন মণি নাথ স্বামীৰ নাম: শুকেশ্বৰ নাথ ঘৰ নং : ১৯৮ বয়স : 49 লিঙ্গ : মহিলা	MLF0006818 ফটো উপলব্ধ	312 নাম : লিলি নাথ স্বামীৰ নাম: মণ্টু নাথ ঘৰ নং : ১৯৮ বয়স : 43 লিঙ্গ : মহিলা	MLF0255018 ফটো উপলব্ধ
313 নাম : ডলি নাথ পিতাৰ নাম: সৰ্বেশ্বৰ নাথ ঘৰ নং : ১৯৮ক বয়স : 29 লিঙ্গ : মহিলা	MLF0255117 ফটো উপলব্ধ	314 নাম : নীৰ নাথ স্বামীৰ নাম: সৰ্বেশ্বৰ নাথ ঘৰ নং : ১৯৮ক বয়স : 56 লিঙ্গ : মহিলা	MLF0006819 ফটো উপলব্ধ	315 নাম : অন্নদা গগৈ স্বামীৰ নাম: বত্ন গগৈ ঘৰ নং : ১৯৯ বয়স : 63 লিঙ্গ : মহিলা	MLF0006821 ফটো উপলব্ধ
316 নাম : নবীন গগৈ পিতাৰ নাম: লক্ষীৰাম গগৈ ঘৰ নং : ১৯৯ বয়স : 58 লিঙ্গ : পুৰুষ	MLF0006822 ফটো উপলব্ধ	317 নাম : প্ৰমিলি গগৈ স্বামীৰ নাম: নবীন গগৈ ঘৰ নং : ১৯৯ বয়স : 56 লিঙ্গ : মহিলা	MLF0006823 ফটো উপলব্ধ	318 নাম : মৃদুল প্ৰদীপ গগৈ পিতাৰ নাম: নবীন গগৈ ঘৰ নং : 199 বয়স : 32 লিঙ্গ : পুৰুষ	MLF0223024 ফটো উপলব্ধ
319 নাম : মিন্টু গগৈ পিতাৰ নাম: নবীন গগৈ ঘৰ নং : ১৯৯ বয়স : 31 লিঙ্গ : পুৰুষ	MLF1675565 ফটো উপলব্ধ	320 নাম : দিপালী বৰিদাস গগৈ স্বামীৰ নাম: মৃদুল প্ৰদীপ গগৈ ঘৰ নং : ১৯৯ বয়স : 25 লিঙ্গ : মহিলা	MLF0362905 ফটো উপলব্ধ	321 নাম : কমল মুঞ্জা পিতাৰ নাম: বীলো মুঞ্জা ঘৰ নং : ২০০ বয়স : 57 লিঙ্গ : পুৰুষ	MLF0090803 ফটো উপলব্ধ
322 নাম : ৰূপালী মুণ্ডা স্বামীৰ নাম: কমল মুণ্ডা ঘৰ নং : ২০০ বয়স : 45 লিঙ্গ : মহিলা	MLF0177576 ফটো উপলব্ধ	323 নাম : দেৱ মুঞ্জা পিতাৰ নাম: কমল মুঞ্জা ঘৰ নং : ২০০ বয়স : 23 লিঙ্গ : পুৰুষ	PUZ0093872 ফটো উপলব্ধ	324 নাম : ভাগ্য চাহু পিতাৰ নাম: কৃষ্ণ চাহু ঘৰ নং : 200 বয়স : 21 লিঙ্গ : পুৰুষ	PUZ0009555 ফটো উপলব্ধ
325 নাম : আলিচা মুঞ্জা পিতাৰ নাম: কমল মুঞ্জা ঘৰ নং : ২০০ বয়স : 19 লিঙ্গ : মহিলা	PUZ0093948 ফটো উপলব্ধ	326 নাম : পুত্ৰ গগৈ স্বামীৰ নাম: থানোৰাম গগৈ ঘৰ নং : ২০১ বয়স : 65 লিঙ্গ : মহিলা	MLF0006825 ফটো উপলব্ধ	327 নাম : নিজৰা গগৈ পিতাৰ নাম: থানোৰাম গগৈ ঘৰ নং : ২০১ বয়স : 50 লিঙ্গ : মহিলা	MLF0006826 ফটো উপলব্ধ
328 নাম : পুষ্পেন্দ্ৰ গগৈ পিতাৰ নাম: থানোৰাম গগৈ ঘৰ নং : ২০১ বয়স : 39 লিঙ্গ : পুৰুষ	MLF0006827 ফটো উপলব্ধ	S 329 নাম : তৰুন ৰাজখোৱা অন্যান্য: চন্দ্ৰ ৰাজখোৱা ঘৰ নং : ২০১ বয়স : 30 লিঙ্গ : পুৰুষ	MLF0227850 ফটো উপলব্ধ	330 নাম : মীৰা গগৈ স্বামীৰ নাম: গঙ্গাধৰ গগৈ ঘৰ নং : ২০২ বয়স : 66 লিঙ্গ : মহিলা	MLF0006828 ফটো উপলব্ধ



331 নাম : ত্ৰিদিব গগৈ পিতাৰ নাম: গঙ্গাধৰ গগৈ ঘৰ নং : ২০২ বয়স : 49 লিঙ্গ : পুৰুষ	MLF0006829 ফটো উপলব্ধ	332 নাম : প্ৰণব গগৈ পিতাৰ নাম: গঙ্গাধৰ গগৈ ঘৰ নং : ২০২ বয়স : 43 লিঙ্গ : পুৰুষ	MLF0006830 ফটো উপলব্ধ	333 নাম : ৰাখী গোঁহাই স্বামীৰ নাম: ৰাজীৱ গগৈ ঘৰ নং : ২০২ বয়স : 41 লিঙ্গ : মহিলা	PUZ0046540 ফটো উপলব্ধ
334 নাম : ৰাজীৱ গগৈ পিতাৰ নাম: গঙ্গাধৰ গগৈ ঘৰ নং : ২০২ বয়স : 40 লিঙ্গ : পুৰুষ	MLF1437076 ফটো উপলব্ধ	335 নাম : পল্লী গগৈ স্বামীৰ নাম: প্ৰণব গগৈ ঘৰ নং : ২০২ বয়স : 39 লিঙ্গ : মহিলা	PUZ0046557 ফটো উপলব্ধ	336 নাম : চন্দ্ৰ দুৱৰা পিতাৰ নাম: কটিয়া দুৱৰা ঘৰ নং : ২০৩ বয়স : 58 লিঙ্গ : পুৰুষ	MLF1437101 ফটো উপলব্ধ
337 নাম : ৰেণু দুৱৰা স্বামীৰ নাম: চন্দ্ৰ দুৱৰা ঘৰ নং : ২০৩ বয়স : 52 লিঙ্গ : মহিলা	MLF0006832 ফটো উপলব্ধ	338 নাম : তিলক দুৱৰা পিতাৰ নাম: কটিয়া দুৱৰা ঘৰ নং : ২০৩ বয়স : 49 লিঙ্গ : পুৰুষ	MLF0006833 ফটো উপলব্ধ	339 নাম : আৰতি গগৈ দুৱৰা স্বামীৰ নাম: তিলক দুৱৰা ঘৰ নং : 203 বয়স : 48 লিঙ্গ : মহিলা	MLF0223040 ফটো উপলব্ধ
340 নাম : অনমী দুৱৰা পিতাৰ নাম: চন্দ্ৰ দুৱৰা ঘৰ নং : 203 বয়স : 21 লিঙ্গ : মহিলা	PUZ0002147 ফটো উপলব্ধ	341 নাম : মিন্টু দুৱৰা পিতাৰ নাম: তিলক দুৱৰা ঘৰ নং : ২০৩ বয়স : 19 লিঙ্গ : পুৰুষ	PUZ0082925 ফটো উপলব্ধ	342 নাম : কুশল দুৱৰা পিতাৰ নাম: টকেশ্বৰ দুৱৰা ঘৰ নং : ২০৪ বয়স : 58 লিঙ্গ : পুৰুষ	MLF0006834 ফটো উপলব্ধ
343 নাম : বীনা দুৱৰা স্বামীৰ নাম: কুশল দুৱৰা ঘৰ নং : ২০৪ বয়স : 56 লিঙ্গ : মহিলা	MLF0006835 ফটো উপলব্ধ	344 নাম : নাৰায়ন দুৱৰা পিতাৰ নাম: টকেশ্বৰ দুৱৰা ঘৰ নং : ২০৪ বয়স : 46 লিঙ্গ : পুৰুষ	MLF0006836 ফটো উপলব্ধ	345 নাম : বন্তী দুৱৰা স্বামীৰ নাম: সৰু দুৱৰা ঘৰ নং : ২০৫ বয়স : 70 লিঙ্গ : মহিলা	MLF0006837 ফটো উপলব্ধ
346 নাম : ধনুৰাম গগৈ পিতাৰ নাম: সোমেশ্বৰ গগৈ ঘৰ নং : ২০৬ বয়স : 68 লিঙ্গ : পুৰুষ	MLF0006838 ফটো উপলব্ধ	347 নাম : পুতুমাই গগৈ স্বামীৰ নাম: ধনুৰাম গগৈ ঘৰ নং : ২০৬ বয়স : 63 লিঙ্গ : মহিলা	MLF0006839 ফটো উপলব্ধ	348 নাম : বুবল গগৈ পিতাৰ নাম: ধনুৰাম গগৈ ঘৰ নং : ২০৬ বয়স : 44 লিঙ্গ : পুৰুষ	MLF0006840 ফটো উপলব্ধ
349 নাম : প্ৰফুল্ল গগৈ পিতাৰ নাম: ধনুৰাম গগৈ ঘৰ নং : ২০৬ বয়স : 40 লিঙ্গ : পুৰুষ	MLF0006841 ফটো উপলব্ধ	350 নাম : মণি কাকতি গগৈ স্বামীৰ নাম: বুবল গগৈ ঘৰ নং : ২০৬ বয়স : 39 লিঙ্গ : মহিলা	MLF0257139 ফটো উপলব্ধ	351 নাম : দিপীকা গগৈ পিতাৰ নাম: প্ৰফুল্ল গগৈ ঘৰ নং : ২০৬ বয়স : 37 লিঙ্গ : মহিলা	MLF0006842 ফটো উপলব্ধ
352 নাম : অনিল কুমাৰ পিতাৰ নাম: বিজয় কুমাৰ ঘৰ নং : 206 বয়স : 23 লিঙ্গ : পুৰুষ	MLF0530402 ফটো উপলব্ধ	353 নাম : মুহিধৰ গগৈ পিতাৰ নাম: পুতুকন গগৈ ঘৰ নং : ২০৭ বয়স : 43 লিঙ্গ : পুৰুষ	MLF0006843 ফটো উপলব্ধ	354 নাম : জোনালী গগৈ স্বামীৰ নাম: তিলেশ্বৰ গগৈ ঘৰ নং : ২০৭ বয়স : 42 লিঙ্গ : মহিলা	MLF0006844 ফটো উপলব্ধ
355 নাম : কল্পনা গগৈ স্বামীৰ নাম: মুহিধৰ গগৈ ঘৰ নং : ২০৭ বয়স : 40 লিঙ্গ : মহিলা	MLF1437281 ফটো উপলব্ধ	356 নাম : বিজয়া গগৈ স্বামীৰ নাম: বিৰেন গগৈ ঘৰ নং : ২০৮ বয়স : 60 লিঙ্গ : মহিলা	MLF1437305 ফটো উপলব্ধ	357 নাম : বনশ্ৰী গগৈ পিতাৰ নাম: বিৰেন গগৈ ঘৰ নং : ২০৮ বয়স : 38 লিঙ্গ : মহিলা	MLF0006845 ফটো উপলব্ধ
358 নাম : খগেন বৰা অন্যান্য: বিৰেন গগৈ ঘৰ নং : ২০৮ বয়স : 37 লিঙ্গ : পুৰুষ	MLF0006846 ফটো উপলব্ধ	359 নাম : তৰন গগৈ পিতাৰ নাম: কমলা গগৈ ঘৰ নং : ২০৯ বয়স : 48 লিঙ্গ : পুৰুষ	MLF0006847 ফটো উপলব্ধ	360 নাম : শেৱালী দেৱী স্বামীৰ নাম: তৰুণ গগৈ ঘৰ নং : ২০৯ বয়স : 40 লিঙ্গ : মহিলা	MLF1437361 ফটো উপলব্ধ



361 নাম : ৰূপা বৰা পিতাৰ নাম: দেবেন বৰা ঘৰ নং : ২০৯ বয়স : 33 লিঙ্গ : মহিলা	MLF0337485 ফটো উপলব্ধ	362 নাম : দুৰ্গমনি শইকীয়া স্বামীৰ নাম: খগেন বৰা ঘৰ নং : ২০৯ বয়স : 24 লিঙ্গ : মহিলা	MLF0341735 ফটো উপলব্ধ	363 নাম : পংকজ নাথ পিতাৰ নাম: চুৰেণ নাথ ঘৰ নং : ২০৯ক বয়স : 47 লিঙ্গ : পুৰুষ	MLF0006848 ফটো উপলব্ধ
364 নাম : ৰূমী দূৰবা নাথ স্বামীৰ নাম: পংকজ নাথ ঘৰ নং : ২০৯ক বয়স : 46 লিঙ্গ : মহিলা	MLF1437383 ফটো উপলব্ধ	365 নাম : মন্দিৰা গগৈ দত্ত স্বামীৰ নাম: হেমচন্দ্ৰ দত্ত ঘৰ নং : ২১০ বয়স : 48 লিঙ্গ : মহিলা	MLF0407239 ফটো উপলব্ধ	366 নাম : সংঘামিত্ৰা গগৈ পিতাৰ নাম: বিজিত গগৈ ঘৰ নং : ২১০ বয়স : 28 লিঙ্গ : মহিলা	MLF0422428 ফটো উপলব্ধ
367 নাম : অমৃত গগৈ পিতাৰ নাম: বিজিত গগৈ ঘৰ নং : ২১০ বয়স : 25 লিঙ্গ : পুৰুষ	MLF0422477 ফটো উপলব্ধ	368 নাম : কমলা স্বামীৰ নাম: দীপক দূৰবা ঘৰ নং : ২১১ বয়স : 57 লিঙ্গ : মহিলা	MLF1437430 ফটো উপলব্ধ	369 নাম : বিকি দূৰবা পিতাৰ নাম: দীপক দূৰবা ঘৰ নং : ২১১ বয়স : 41 লিঙ্গ : পুৰুষ	MLF1437418 ফটো উপলব্ধ
370 নাম : টুকমনি দূৰবা পিতাৰ নাম: দীপক দূৰবা ঘৰ নং : ২১১ বয়স : 36 লিঙ্গ : পুৰুষ	MLF0337501 ফটো উপলব্ধ	371 নাম : বসন্ত দূৰবা পিতাৰ নাম: দীপক দূৰবা ঘৰ নং : ২১১ বয়স : 35 লিঙ্গ : পুৰুষ	MLF0179697 ফটো উপলব্ধ	372 নাম : প্ৰসেনজিত দূৰবা পিতাৰ নাম: দীপক দূৰবা ঘৰ নং : ২১১ বয়স : 30 লিঙ্গ : পুৰুষ	MLF0179747 ফটো উপলব্ধ
E 373 নাম : তিৰেন ফুকন পিতাৰ নাম: মল্লিকা ফুকন ঘৰ নং : ২১২ বয়স : 71 লিঙ্গ : পুৰুষ	MLF1437441 ফটো উপলব্ধ	374 নাম : বীনা ফুকন স্বামীৰ নাম: তিৰেন ফুকন ঘৰ নং : ২১২ বয়স : 62 লিঙ্গ : মহিলা	MLF0006849 ফটো উপলব্ধ	375 নাম : দুৰ্গা ফুকন পিতাৰ নাম: তিৰেন ফুকন ঘৰ নং : ২১২ বয়স : 44 লিঙ্গ : পুৰুষ	MLF1437429 ফটো উপলব্ধ
376 নাম : বমনি ফুকন পিতাৰ নাম: তিৰেন ফুকন ঘৰ নং : ২১২ বয়স : 39 লিঙ্গ : পুৰুষ	MLF0006850 ফটো উপলব্ধ	377 নাম : জয়শ্ৰী গগৈ ফুকন স্বামীৰ নাম: বমনি ফুকন ঘৰ নং : ২১২ বয়স : 35 লিঙ্গ : মহিলা	MLF0414722 ফটো উপলব্ধ	378 নাম : নিজৰা শইকীয়া স্বামীৰ নাম: পাৰ্থ প্ৰতীম ফুকন ঘৰ নং : ২১৩ বয়স : 56 লিঙ্গ : মহিলা	MLF0460360 ফটো উপলব্ধ
379 নাম : কেশৰাম গগৈ পিতাৰ নাম: সবুৰাপু গগৈ ঘৰ নং : ২১৪ বয়স : 58 লিঙ্গ : পুৰুষ	MLF1437510 ফটো উপলব্ধ	380 নাম : স্নীৰেশ্বৰ গগৈ পিতাৰ নাম: সবুৰাপু গগৈ ঘৰ নং : ২১৪ বয়স : 56 লিঙ্গ : পুৰুষ	MLF1437521 ফটো উপলব্ধ	381 নাম : লক্ষীমাই গগৈ পিতাৰ নাম: সবুৰাপু গগৈ ঘৰ নং : ২১৪ বয়স : 53 লিঙ্গ : মহিলা	MLF1437532 ফটো উপলব্ধ
382 নাম : মহেন্দ্ৰ গগৈ পিতাৰ নাম: সবুৰাপু গগৈ ঘৰ নং : ২১৪ বয়স : 50 লিঙ্গ : পুৰুষ	MLF0006853 ফটো উপলব্ধ	383 নাম : কুসুম গগৈ স্বামীৰ নাম: মহেন্দ্ৰ গগৈ ঘৰ নং : ২১৪ বয়স : 49 লিঙ্গ : মহিলা	MLF0006854 ফটো উপলব্ধ	384 নাম : আৰতি গগৈ স্বামীৰ নাম: কেশৰাম গগৈ ঘৰ নং : ২১৪ বয়স : 43 লিঙ্গ : মহিলা	MLF0006855 ফটো উপলব্ধ
385 নাম : ৰাজশ্ৰী গগৈ পিতাৰ নাম: মহেন্দ্ৰ গগৈ ঘৰ নং : ২১৪ বয়স : 19 লিঙ্গ : মহিলা	PUZ0086793 ফটো উপলব্ধ	386 নাম : অম্বিকা গগৈ স্বামীৰ নাম: জগত গগৈ ঘৰ নং : ২১৬ বয়স : 86 লিঙ্গ : মহিলা	MLF0006856 ফটো উপলব্ধ	387 নাম : যমুনা গগৈ পিতাৰ নাম: জগত গগৈ ঘৰ নং : ২১৬ বয়স : 48 লিঙ্গ : মহিলা	MLF0258525 ফটো উপলব্ধ
388 নাম : ভাস্কৰ জ্যোতি গগৈ পিতাৰ নাম: ৰাজীৱ গগৈ ঘৰ নং : ২১৬ বয়স : 29 লিঙ্গ : পুৰুষ	MLF0362913 ফটো উপলব্ধ	389 নাম : পদ্মেশ্বৰ গগৈ পিতাৰ নাম: লুদুৰ গগৈ ঘৰ নং : ২১৭ বয়স : 75 লিঙ্গ : পুৰুষ	MLF0006857 ফটো উপলব্ধ	390 নাম : নিভা গগৈ স্বামীৰ নাম: পদ্মেশ্বৰ গগৈ ঘৰ নং : ২১৭ বয়স : 65 লিঙ্গ : মহিলা	MLF0006859 ফটো উপলব্ধ



391 নাম : দ্বীপজ্যোতি গগৈ পিতাৰ নাম: পদ্মেশ্বৰ গগৈ ঘৰ নং : ২২৭ বয়স : 39 লিঙ্গ : পুৰুষ	MLF1437601 ফটো উপলব্ধ	392 নাম : বশিষ্ঠ বৰা স্বামীৰ নাম: দ্বীপজ্যোতি গগৈ ঘৰ নং : ২২৭ বয়স : 39 লিঙ্গ : মহিলা	MLF1675612 ফটো উপলব্ধ	393 নাম : সত্যজিত গগৈ পিতাৰ নাম: পদ্মেশ্বৰ গগৈ ঘৰ নং : ২২৭ বয়স : 37 লিঙ্গ : পুৰুষ	MLF0006860 ফটো উপলব্ধ
394 নাম : জ্যোতিকা গগৈ স্বামীৰ নাম: সত্যজিত গগৈ ঘৰ নং : ২২৭ বয়স : 33 লিঙ্গ : মহিলা	MLF0534784 ফটো উপলব্ধ	395 নাম : জোনাবাম গগৈ পিতাৰ নাম: লুদুৰ গগৈ ঘৰ নং : ২২৮ বয়স : 77 লিঙ্গ : পুৰুষ	MLF1437623 ফটো উপলব্ধ	396 নাম : ৰূপা গগৈ স্বামীৰ নাম: জোনাবাম গগৈ ঘৰ নং : ২২৮ বয়স : 70 লিঙ্গ : মহিলা	MLF0006862 ফটো উপলব্ধ
397 নাম : মনোজ গগৈ পিতাৰ নাম: জোনাবাম গগৈ ঘৰ নং : ২২৮ বয়স : 48 লিঙ্গ : পুৰুষ	MLF1437645 ফটো উপলব্ধ	398 নাম : ভানু শইকীয়া গগৈ স্বামীৰ নাম: মনোজ গগৈ ঘৰ নং : ২২৮ বয়স : 44 লিঙ্গ : মহিলা	MLF1437656 ফটো উপলব্ধ	399 নাম : ভূমীস্থা গগৈ পিতাৰ নাম: মনোজ গগৈ ঘৰ নং : 218 বয়স : 19 লিঙ্গ : মহিলা	PUZ0134288 ফটো উপলব্ধ
400 নাম : টংকেশ্বৰ গগৈ পিতাৰ নাম: খুপুৰ গগৈ ঘৰ নং : ২২০ বয়স : 64 লিঙ্গ : পুৰুষ	MLF0006864 ফটো উপলব্ধ	401 নাম : ভূগেশ্বৰী গগৈ স্বামীৰ নাম: টংকেশ্বৰ গগৈ ঘৰ নং : ২২০ বয়স : 57 লিঙ্গ : মহিলা	MLF1440057 ফটো উপলব্ধ	402 নাম : চম্পক গগৈ পিতাৰ নাম: টংকেশ্বৰ গগৈ ঘৰ নং : ২২০ বয়স : 34 লিঙ্গ : পুৰুষ	MLF0006865 ফটো উপলব্ধ
403 নাম : বিমজিম তামুলী গগৈ স্বামীৰ নাম: চম্পক গগৈ ঘৰ নং : ২২০ বয়স : 30 লিঙ্গ : মহিলা	MLF0259499 ফটো উপলব্ধ	E 404 নাম : গনেশ দাস পিতাৰ নাম: হৰুৰীয়া দাস ঘৰ নং : ২২১ বয়স : 69 লিঙ্গ : পুৰুষ	MLF1729073 ফটো উপলব্ধ	405 নাম : তনুৰাম গগৈ পিতাৰ নাম: ফনিধৰ গগৈ ঘৰ নং : ২২২ বয়স : 62 লিঙ্গ : পুৰুষ	MLF0006867 ফটো উপলব্ধ
406 নাম : মোহিনী গগৈ স্বামীৰ নাম: তনুৰাম গগৈ ঘৰ নং : ২২২ বয়স : 60 লিঙ্গ : মহিলা	MLF0006868 ফটো উপলব্ধ	407 নাম : জৰী গগৈ পিতাৰ নাম: তনুৰাম গগৈ ঘৰ নং : ২২২ বয়স : 42 লিঙ্গ : মহিলা	MLF1437703 ফটো উপলব্ধ	E 408 নাম : ভবেশ গগৈ পিতাৰ নাম: তনুৰাম গগৈ ঘৰ নং : ২২৩ বয়স : 38 লিঙ্গ : পুৰুষ	MLF0006869 ফটো উপলব্ধ
409 নাম : ৰাজীৱ গগৈ পিতাৰ নাম: তনুৰাম গগৈ ঘৰ নং : ২২২ বয়স : 33 লিঙ্গ : পুৰুষ	MLF1675576 ফটো উপলব্ধ	410 নাম : বনজিত বৰুৱা পিতাৰ নাম: মলৌৰাম বৰুৱা ঘৰ নং : ২২৩ বয়স : 53 লিঙ্গ : পুৰুষ	MLF1437725 ফটো উপলব্ধ	411 নাম : তুলমনি বৰুৱা স্বামীৰ নাম: বনজিত বৰুৱা ঘৰ নং : ২২৩ বয়স : 49 লিঙ্গ : মহিলা	MLF1437736 ফটো উপলব্ধ
412 নাম : পল্লৱী বৰুৱা পিতাৰ নাম: ৰঞ্জিত বৰুৱা ঘৰ নং : ২২৩ বয়স : 30 লিঙ্গ : মহিলা	MLF0311076 ফটো উপলব্ধ	413 নাম : প্ৰণামিকা দুৱৰা পিতাৰ নাম: ঘনকান্ত দুৱৰা ঘৰ নং : 223 বয়স : 30 লিঙ্গ : মহিলা	MLF0531681 ফটো উপলব্ধ	414 নাম : বিমান বৰুৱা পিতাৰ নাম: বনজিত বৰুৱা ঘৰ নং : ২২৩ বয়স : 27 লিঙ্গ : পুৰুষ	MLF0090720 ফটো উপলব্ধ
415 নাম : শুভদা বৰুৱা স্বামীৰ নাম: মলৌৰাম বৰুৱা ঘৰ নং : ২২৪ বয়স : 73 লিঙ্গ : মহিলা	MLF1437747 ফটো উপলব্ধ	416 নাম : অনিমা বৰুৱা পিতাৰ নাম: মলৌৰাম বৰুৱা ঘৰ নং : ২২৪ বয়স : 47 লিঙ্গ : মহিলা	MLF1437758 ফটো উপলব্ধ	417 নাম : বীৰেন বৰুৱা পিতাৰ নাম: মলৌৰাম বৰুৱা ঘৰ নং : ২২৪ বয়স : 45 লিঙ্গ : পুৰুষ	MLF0006870 ফটো উপলব্ধ
418 নাম : ৰূপা বৰুৱা স্বামীৰ নাম: বীৰেন বৰুৱা ঘৰ নং : ২২৪ বয়স : 43 লিঙ্গ : মহিলা	MLF0006871 ফটো উপলব্ধ	419 নাম : শ্ৰীমন্ত বৰুৱা পিতাৰ নাম: বীৰেন বৰুৱা ঘৰ নং : ২২৪ বয়স : 30 লিঙ্গ : পুৰুষ	MLF1729084 ফটো উপলব্ধ	420 নাম : বৰ্ণালী গগৈ বৰুৱা স্বামীৰ নাম: শ্ৰীমন্ত বৰুৱা ঘৰ নং : ২২৪ বয়স : 30 লিঙ্গ : মহিলা	PUZ0026096 ফটো উপলব্ধ



421 নাম : মনোমতী বৰুৱা স্বামীৰ নাম : মনো বৰুৱা ঘৰ নং : ২২৫ বয়স : 58 লিঙ্গ : মহিলা	MLF0006873 ফটো উপলব্ধ	422 নাম : বিপিন বৰুৱা পিতাৰ নাম : খগেশ্বৰ বৰুৱা ঘৰ নং : ২২৫ বয়স : 56 লিঙ্গ : পুৰুষ	MLF0006874 ফটো উপলব্ধ	423 নাম : দিপালী চেতিয়া বৰুৱা স্বামীৰ নাম : বিপিন বৰুৱা ঘৰ নং : ২২৫ বয়স : 36 লিঙ্গ : মহিলা	MLF0053389 ফটো উপলব্ধ
S 424 নাম : গোবিন্দ বৰুৱা পিতাৰ নাম : মনো বৰুৱা ঘৰ নং : ২২৫ বয়স : 84 লিঙ্গ : পুৰুষ	MLF0006875 ফটো উপলব্ধ	425 নাম : শশীকান্ত বৰুৱা পিতাৰ নাম : পূৰ্ণকান্ত বৰুৱা ঘৰ নং : ২২৬ বয়স : 56 লিঙ্গ : পুৰুষ	MLF0006876 ফটো উপলব্ধ	426 নাম : বীনা বৰুৱা স্বামীৰ নাম : শশীকান্ত বৰুৱা ঘৰ নং : ২২৬ বয়স : 53 লিঙ্গ : মহিলা	MLF0006877 ফটো উপলব্ধ
427 নাম : ভাৰত ভূষণ বৰুৱা পিতাৰ নাম : শশীকান্ত বৰুৱা ঘৰ নং : ২২৬ বয়স : 30 লিঙ্গ : পুৰুষ	MLF1675598 ফটো উপলব্ধ	428 নাম : অতুল শইকীয়া পিতাৰ নাম : টকেশ্বৰ শইকীয়া ঘৰ নং : ২২৭ বয়স : 70 লিঙ্গ : পুৰুষ	MLF0006878 ফটো উপলব্ধ	429 নাম : বীনা শইকীয়া স্বামীৰ নাম : অতুল শইকীয়া ঘৰ নং : ২২৭ বয়স : 66 লিঙ্গ : মহিলা	MLF1437850 ফটো উপলব্ধ
# 430 নাম : মনু শইকীয়া পিতাৰ নাম : অতুল শইকীয়া ঘৰ নং : ২২৭ বয়স : 46 লিঙ্গ : পুৰুষ	MLF0006879 ফটো উপলব্ধ	431 নাম : চুমী শইকীয়া স্বামীৰ নাম : ডিম্বেশ্বৰ শইকীয়া ঘৰ নং : ২২৭ বয়স : 42 লিঙ্গ : মহিলা	MLF1437872 ফটো উপলব্ধ	432 নাম : ভাস্কৰ শইকীয়া পিতাৰ নাম : ডিম্বেশ্বৰ শইকীয়া ঘৰ নং : 227 বয়স : 21 লিঙ্গ : পুৰুষ	MLF5065347 ফটো উপলব্ধ
433 নাম : অৰ্জুন শইকীয়া পিতাৰ নাম : টকেশ্বৰ শইকীয়া ঘৰ নং : ২২৮ বয়স : 84 লিঙ্গ : পুৰুষ	MLF1437883 ফটো উপলব্ধ	434 নাম : কনক শইকীয়া পিতাৰ নাম : অৰ্জুন শইকীয়া ঘৰ নং : ২২৮ বয়স : 58 লিঙ্গ : পুৰুষ	MLF1437894 ফটো উপলব্ধ	435 নাম : নিৰ শইকীয়া স্বামীৰ নাম : কনক শইকীয়া ঘৰ নং : ২২৮ বয়স : 51 লিঙ্গ : মহিলা	MLF1437907 ফটো উপলব্ধ
436 নাম : প্ৰমিলা শইকীয়া স্বামীৰ নাম : বানেশ্বৰ শইকীয়া ঘৰ নং : ২২৯ বয়স : 59 লিঙ্গ : মহিলা	MLF1437930 ফটো উপলব্ধ	437 নাম : জীবন শইকীয়া পিতাৰ নাম : বানেশ্বৰ শইকীয়া ঘৰ নং : ২২৯ বয়স : 42 লিঙ্গ : পুৰুষ	MLF0006880 ফটো উপলব্ধ	438 নাম : পূৰ্বী হাজৰিকা শইকীয়া স্বামীৰ নাম : জীৱন শইকীয়া ঘৰ নং : ২২৯ বয়স : 37 লিঙ্গ : মহিলা	MLF1729108 ফটো উপলব্ধ
439 নাম : লৱন শইকীয়া পিতাৰ নাম : পূৰ্ণ শইকীয়া ঘৰ নং : ২২৯ বয়স : 31 লিঙ্গ : পুৰুষ	MLF0006881 ফটো উপলব্ধ	440 নাম : বাণী দলে স্বামীৰ নাম : লৱন শইকীয়া ঘৰ নং : 229 বয়স : 24 লিঙ্গ : মহিলা	PUZ0044479 ফটো উপলব্ধ	441 নাম : ক্ষিতিশ শইকীয়া পিতাৰ নাম : পূৰ্ণ শইকীয়া ঘৰ নং : ২২৯ বয়স : 26 লিঙ্গ : পুৰুষ	MLF0191932 ফটো উপলব্ধ
442 নাম : পূৰ্ণ শইকীয়া পিতাৰ নাম : দিনাৰাম শইকীয়া ঘৰ নং : ২২৯ বয়স : 61 লিঙ্গ : পুৰুষ	MLF0006882 ফটো উপলব্ধ	443 নাম : মনিমালা শইকীয়া স্বামীৰ নাম : পূৰ্ণ শইকীয়া ঘৰ নং : ২২৯ বয়স : 49 লিঙ্গ : মহিলা	MLF0006883 ফটো উপলব্ধ	444 নাম : গজেন বৰুৱা পিতাৰ নাম : উপেন বৰুৱা ঘৰ নং : ২৩০ বয়স : 55 লিঙ্গ : পুৰুষ	MLF0006884 ফটো উপলব্ধ
445 নাম : অঞ্জনা গগৈ বৰুৱা স্বামীৰ নাম : গজেন বৰুৱা ঘৰ নং : ২৩০ বয়স : 53 লিঙ্গ : মহিলা	MLF0341800 ফটো উপলব্ধ	446 নাম : মুনমী বৰুৱা পিতাৰ নাম : গজেন বৰুৱা ঘৰ নং : 230 বয়স : 32 লিঙ্গ : মহিলা	MLF0529891 ফটো উপলব্ধ	447 নাম : নন্দেশ্বৰ গগৈ পিতাৰ নাম : আবদু গগৈ ঘৰ নং : ২৩১ বয়স : 63 লিঙ্গ : পুৰুষ	MLF0006886 ফটো উপলব্ধ
448 নাম : বিকাশ গগৈ পিতাৰ নাম : নন্দেশ্বৰ গগৈ ঘৰ নং : ২৩১ বয়স : 31 লিঙ্গ : পুৰুষ	MLF0006888 ফটো উপলব্ধ	449 নাম : ভাৰত মনি গগৈ পিতাৰ নাম : দুলাল গগৈ ঘৰ নং : ২৩২ বয়স : 23 লিঙ্গ : পুৰুষ	MLF0341909 ফটো উপলব্ধ	450 নাম : দুলাল গগৈ পিতাৰ নাম : ভীম গগৈ ঘৰ নং : ২৩২ বয়স : 50 লিঙ্গ : পুৰুষ	MLF0006889 ফটো উপলব্ধ



451 নাম : কিৰন গগৈ স্বামীৰ নাম: দুলাল গগৈ ঘৰ নং : ২৩২ক বয়স : 42 লিঙ্গ : মহিলা	MLF0006890 ফটো উপলব্ধ	452 নাম : দিনপ্ৰভা গগৈ স্বামীৰ নাম: নন্দেশ্বৰ গগৈ ঘৰ নং : ২৩৩ বয়স : 65 লিঙ্গ : মহিলা	MLF0006891 ফটো উপলব্ধ	453 নাম : ঘনকান্ত গগৈ পিতাৰ নাম: নন্দেশ্বৰ গগৈ ঘৰ নং : ২৩৩ বয়স : 46 লিঙ্গ : পুৰুষ	MLF1438148 ফটো উপলব্ধ
454 নাম : পাপৰি শইকীয়া গগৈ স্বামীৰ নাম: ঘনকান্ত গগৈ ঘৰ নং : ২৩৩ বয়স : 41 লিঙ্গ : মহিলা	MLF1440035 ফটো উপলব্ধ	455 নাম : অতুল সোণোৱাল পিতাৰ নাম: বঙ্গুন সোণোৱাল ঘৰ নং : ২৩৪ বয়স : 56 লিঙ্গ : পুৰুষ	MLF1438159 ফটো উপলব্ধ	456 নাম : মীৰা সোণোৱাল স্বামীৰ নাম: অতুল সোণোৱাল ঘৰ নং : ২৩৪ বয়স : 52 লিঙ্গ : মহিলা	MLF0006892 ফটো উপলব্ধ
457 নাম : মহেন্দ্ৰ সোনোৱাল পিতাৰ নাম: অতুল সোনোৱাল ঘৰ নং : ২৩৪ বয়স : 33 লিঙ্গ : পুৰুষ	MLF0006893 ফটো উপলব্ধ	458 নাম : অৰ্পিতা গগৈ সোনোৱাল পিতাৰ নাম: ৰেবত গগৈ ঘৰ নং : ২৩৪ বয়স : 31 লিঙ্গ : মহিলা	MLF0006894 ফটো উপলব্ধ	459 নাম : ক্ষিৰোদ সোনোৱাল পিতাৰ নাম: অতুল সোনোৱাল ঘৰ নং : ২৩৪ বয়স : 28 লিঙ্গ : পুৰুষ	MLF0261289 ফটো উপলব্ধ
460 নাম : অনামিকা গগৈ বৰুৱা স্বামীৰ নাম: ৰূপম বৰুৱা ঘৰ নং : ২৩৫ বয়স : 30 লিঙ্গ : মহিলা	MLF0446674 ফটো উপলব্ধ	461 নাম : ৰূপম বৰুৱা পিতাৰ নাম: গজেন বৰুৱা ঘৰ নং : ২৩৫ বয়স : 30 লিঙ্গ : পুৰুষ	MLF0446666 ফটো উপলব্ধ	462 নাম : ইন্দ্ৰেশ্বৰী গগৈ স্বামীৰ নাম: মুখেশ্বৰ গগৈ ঘৰ নং : ২৩৬ বয়স : 77 লিঙ্গ : মহিলা	MLF0006895 ফটো উপলব্ধ
463 নাম : হৰিচন্দ্ৰ গগৈ পিতাৰ নাম: মুখেশ্বৰ গগৈ ঘৰ নং : ২৩৬ বয়স : 54 লিঙ্গ : পুৰুষ	MLF0006896 ফটো উপলব্ধ	464 নাম : স্বৰ্ণ গগৈ স্বামীৰ নাম: হৰিচন্দ্ৰ গগৈ ঘৰ নং : ২৩৬ বয়স : 47 লিঙ্গ : মহিলা	MLF0006898 ফটো উপলব্ধ	465 নাম : পৰি গগৈ পিতাৰ নাম: হৰিচন্দ্ৰ গগৈ ঘৰ নং : ২৩৬ বয়স : 27 লিঙ্গ : মহিলা	MLF0090712 ফটো উপলব্ধ
466 নাম : ত্ৰিদিপ গগৈ পিতাৰ নাম: হৰিচন্দ্ৰ গগৈ ঘৰ নং : ২৩৬ বয়স : 22 লিঙ্গ : পুৰুষ	MLF0555425 ফটো উপলব্ধ	467 নাম : ত্ৰৈলোক্য বড়ো পিতাৰ নাম: নিপেন বড়ো ঘৰ নং : ২৩৬ক বয়স : 27 লিঙ্গ : পুৰুষ	MLF0090613 ফটো উপলব্ধ	468 নাম : অনিমা বড়ো স্বামীৰ নাম: নিপেন বড়ো ঘৰ নং : ২৩৬ক বয়স : 55 লিঙ্গ : মহিলা	MLF0006900 ফটো উপলব্ধ
469 নাম : ললিত গগৈ পিতাৰ নাম: মনেশ্বৰ গগৈ ঘৰ নং : ২৩৭ বয়স : 64 লিঙ্গ : পুৰুষ	MLF1438240 ফটো উপলব্ধ	470 নাম : ভান গগৈ স্বামীৰ নাম: ললিত গগৈ ঘৰ নং : ২৩৭ বয়স : 53 লিঙ্গ : মহিলা	MLF1438251 ফটো উপলব্ধ	471 নাম : লক্ষী গগৈ পিতাৰ নাম: ললিত গগৈ ঘৰ নং : ২৩৭ বয়স : 35 লিঙ্গ : পুৰুষ	MLF0006901 ফটো উপলব্ধ
472 নাম : ৰাজদীপ গগৈ পিতাৰ নাম: ললিত গগৈ ঘৰ নং : ২৩৭ বয়স : 33 লিঙ্গ : পুৰুষ	MLF0006902 ফটো উপলব্ধ	473 নাম : গীতিকা পেগু গগৈ পিতাৰ নাম: গংগাধৰ পেগু ঘৰ নং : ২৩৭ বয়স : 31 লিঙ্গ : মহিলা	MLF1440137 ফটো উপলব্ধ	474 নাম : জয়শ্ৰী বৰুৱা স্বামীৰ নাম: ৰাজদীপ গগৈ ঘৰ নং : ২৩৭ বয়স : 31 লিঙ্গ : মহিলা	PUZ0086330 ফটো উপলব্ধ
475 নাম : কল্যান গগৈ পিতাৰ নাম: কুশল গগৈ ঘৰ নং : ২৩৭ বয়স : 24 লিঙ্গ : পুৰুষ	MLF0443333 ফটো উপলব্ধ	476 নাম : কুশল গগৈ পিতাৰ নাম: সনেশ্বৰ গগৈ ঘৰ নং : ২৩৭ক বয়স : 68 লিঙ্গ : পুৰুষ	MLF1438284 ফটো উপলব্ধ	477 নাম : অৰুনা গগৈ স্বামীৰ নাম: কুশল গগৈ ঘৰ নং : ২৩৭ক বয়স : 55 লিঙ্গ : মহিলা	MLF0006903 ফটো উপলব্ধ
478 নাম : যতীন দুৱৰা পিতাৰ নাম: টংকেশ্বৰ দুৱৰা ঘৰ নং : ২৩৮ বয়স : 62 লিঙ্গ : পুৰুষ	MLF0006905 ফটো উপলব্ধ	479 নাম : শেৱালী দুৱৰা স্বামীৰ নাম: যতীন দুৱৰা ঘৰ নং : ২৩৮ বয়স : 52 লিঙ্গ : মহিলা	MLF0006906 ফটো উপলব্ধ	# 480 নাম : আৰতী দুৱৰা পিতাৰ নাম: টংকেশ্বৰ দুৱৰা ঘৰ নং : ২৩৮ বয়স : 49 লিঙ্গ : মহিলা	MLF0006907 ফটো উপলব্ধ



# 481 নাম : খগেন দূৰৰা পিতাৰ নাম: টঙ্কেশ্বৰ দূৰৰা ঘৰ নং : ২৩৮ বয়স : 47 লিঙ্গ : পুৰুষ	MLF0006909 ফটো উপলব্ধ	482 নাম : তৰা দূৰৰা স্বামীৰ নাম: খগেন দূৰৰা ঘৰ নং : ২৩৮ বয়স : 38 লিঙ্গ : মহিলা	MLF0006910 ফটো উপলব্ধ	483 নাম : প্ৰবিন গগৈ পিতাৰ নাম: গোহাঁই গগৈ ঘৰ নং : ২৩৯ বয়স : 60 লিঙ্গ : পুৰুষ	MLF0006911 ফটো উপলব্ধ
# 484 নাম : মনালিছা শইকীয়া গগৈ স্বামীৰ নাম: প্ৰবিন গগৈ ঘৰ নং : ২৩৯ বয়স : 54 লিঙ্গ : মহিলা	MLF0006912 ফটো উপলব্ধ	485 নাম : মনিষা ফুকন স্বামীৰ নাম: পাৰ্থজ্যোতি গগৈ ঘৰ নং : ২৩৯ বয়স : 27 লিঙ্গ : মহিলা	PUZ0082156 ফটো উপলব্ধ	486 নাম : পাৰ্থজ্যোতি গগৈ পিতাৰ নাম: প্ৰবিন গগৈ ঘৰ নং : ২৩৯ বয়স : 26 লিঙ্গ : পুৰুষ	MLF0192583 ফটো উপলব্ধ
487 নাম : অংকিতা গগৈ পিতাৰ নাম: প্ৰবিন গগৈ ঘৰ নং : ২৩৯ বয়স : 25 লিঙ্গ : মহিলা	MLF0361824 ফটো উপলব্ধ	# 488 নাম : ধনীৰাম গগৈ পিতাৰ নাম: ভীম গগৈ ঘৰ নং : ২৪০ বয়স : 86 লিঙ্গ : পুৰুষ	MLF0006913 ফটো উপলব্ধ	489 নাম : ধ্ৰুৱজ্যোতি গগৈ পিতাৰ নাম: ধনীৰাম গগৈ ঘৰ নং : ২৪০ বয়স : 47 লিঙ্গ : পুৰুষ	MLF0006914 ফটো উপলব্ধ
# 490 নাম : পপী গগৈ স্বামীৰ নাম: ধ্ৰুৱজ্যোতি গগৈ ঘৰ নং : ২৪০ বয়স : 37 লিঙ্গ : মহিলা	MLF0006915 ফটো উপলব্ধ	491 নাম : দিষ্কািতা গগৈ পিতাৰ নাম: ধ্ৰুৱজ্যোতি গগৈ ঘৰ নং : ২40 বয়স : 19 লিঙ্গ : মহিলা	PUZ0133801 ফটো উপলব্ধ	492 নাম : কুমকুম হাজৰিকা স্বামীৰ নাম: মহেশ্বৰ হাজৰিকা ঘৰ নং : ২৪১ বয়স : 56 লিঙ্গ : মহিলা	MLF0006918 ফটো উপলব্ধ
493 নাম : ৰঞ্জ হাজৰিকা পিতাৰ নাম: মহেশ্বৰ হাজৰিকা ঘৰ নং : ২৪১ বয়স : 32 লিঙ্গ : পুৰুষ	MLF0006919 ফটো উপলব্ধ	494 নাম : জপিতৰা গগৈ পিতাৰ নাম: তৰুণ গগৈ ঘৰ নং : ২41 বয়স : 27 লিঙ্গ : মহিলা	MLF0431155 ফটো উপলব্ধ	495 নাম : ঘনকান্ত দূৰৰা পিতাৰ নাম: সুখীৰাম দূৰৰা ঘৰ নং : ২৪২ বয়স : 68 লিঙ্গ : পুৰুষ	MLF0006920 ফটো উপলব্ধ
496 নাম : ডিম্বেশ্বৰ গগৈ পিতাৰ নাম: ভদ্ৰেশ্বৰ গগৈ ঘৰ নং : ২৪২ বয়স : 68 লিঙ্গ : পুৰুষ	MLF0006921 ফটো উপলব্ধ	E 497 নাম : মিনা গগৈ স্বামীৰ নাম: ডিম্বেশ্বৰ গগৈ ঘৰ নং : ২৪২ বয়স : 56 লিঙ্গ : মহিলা	MLF0006922 ফটো উপলব্ধ	498 নাম : মঞ্জলা দূৰৰা স্বামীৰ নাম: ঘনকান্ত দূৰৰা ঘৰ নং : ২৪২ বয়স : 55 লিঙ্গ : মহিলা	MLF0006923 ফটো উপলব্ধ
S 499 নাম : ইন্দিৰা গগৈ স্বামীৰ নাম: সোমনাৰ্থ বড়া ঘৰ নং : ২৪২ বয়স : 38 লিঙ্গ : মহিলা	MLF0006924 ফটো উপলব্ধ	500 নাম : মালব্য গগৈ পিতাৰ নাম: ডিম্বেশ্বৰ গগৈ ঘৰ নং : ২৪২ বয়স : 35 লিঙ্গ : পুৰুষ	MLF0006925 ফটো উপলব্ধ	# 501 নাম : জতিকা দেবী গগৈ স্বামীৰ নাম: মালব্য গগৈ ঘৰ নং : ২৪২ বয়স : 32 লিঙ্গ : মহিলা	MLF0186239 ফটো উপলব্ধ
502 নাম : পৰিসিতা দূৰৰা পিতাৰ নাম: ঘনকান্ত দূৰৰা ঘৰ নং : ২৪২ক বয়স : 27 লিঙ্গ : মহিলা	PUZ0001644 ফটো উপলব্ধ	503 নাম : দিপক দূৰৰা পিতাৰ নাম: ঘনকান্ত দূৰৰা ঘৰ নং : ২৪২ক বয়স : 24 লিঙ্গ : পুৰুষ	PUZ0011734 ফটো উপলব্ধ	504 নাম : ধৰ্মেশ্বৰ দত্ত পিতাৰ নাম: তিতাই দত্ত ঘৰ নং : ২৪৩ বয়স : 62 লিঙ্গ : পুৰুষ	MLF0006926 ফটো উপলব্ধ
505 নাম : পদমী দত্ত স্বামীৰ নাম: ধৰ্মেশ্বৰ দত্ত ঘৰ নং : ২৪৩ বয়স : 59 লিঙ্গ : মহিলা	MLF1438455 ফটো উপলব্ধ	506 নাম : ৰিকু দত্ত পিতাৰ নাম: ধৰ্মেশ্বৰ দত্ত ঘৰ নং : ২৪৩ বয়স : 31 লিঙ্গ : পুৰুষ	MLF0006927 ফটো উপলব্ধ	507 নাম : লুকু দত্ত পিতাৰ নাম: ধৰ্মেশ্বৰ দত্ত ঘৰ নং : ২৪৩ বয়স : 30 লিঙ্গ : পুৰুষ	MLF0313445 ফটো উপলব্ধ
508 নাম : প্ৰফুল্ল গগৈ পিতাৰ নাম: তুলি গগৈ ঘৰ নং : ২৪৪ বয়স : 61 লিঙ্গ : পুৰুষ	MLF1438579 ফটো উপলব্ধ	509 নাম : মৰমী গগৈ স্বামীৰ নাম: প্ৰফুল্ল গগৈ ঘৰ নং : ২৪৪ বয়স : 45 লিঙ্গ : মহিলা	MLF1438580 ফটো উপলব্ধ	# 510 নাম : পুলিন গগৈ পিতাৰ নাম: ধনীৰাম গগৈ ঘৰ নং : ২৪৫ বয়স : 50 লিঙ্গ : পুৰুষ	MLF0006928 ফটো উপলব্ধ



# 511 নাম : কল্পনা গগৈ স্বামীৰ নাম: পুলিন গগৈ ঘৰ নং : ২৪৫ বয়স : 43 লিঙ্গ : মহিলা	MLF0006929 ফটো উপলব্ধ	512 নাম : অনিমা দূৰৰা স্বামীৰ নাম: তপন দূৰৰা ঘৰ নং : ২৪৬ বয়স : 52 লিঙ্গ : মহিলা	MLF0006930 ফটো উপলব্ধ	513 নাম : গৌৰাঙ্গ দূৰৰা পিতাৰ নাম: তপন দূৰৰা ঘৰ নং : ২৪৬ বয়স : 32 লিঙ্গ : পুৰুষ	MLF0006931 ফটো উপলব্ধ
514 নাম : অনামিকা সন্দিকৈ স্বামীৰ নাম: লাচিত সন্দিকৈ ঘৰ নং : 246 বয়স : 32 লিঙ্গ : মহিলা	MLF0401372 ফটো উপলব্ধ	515 নাম : অৰ্কিতা শৰ্মা দূৰৰা স্বামীৰ নাম: গৌৰাঙ্গ দূৰৰা ঘৰ নং : ২৪৬ বয়স : 30 লিঙ্গ : মহিলা	PUZ0108118 ফটো উপলব্ধ	516 নাম : প্ৰণামী দূৰৰা পিতাৰ নাম: তপন দূৰৰা ঘৰ নং : 246 বয়স : 27 লিঙ্গ : মহিলা	MLF0222661 ফটো উপলব্ধ
517 নাম : মহেন্দ্ৰ গগৈ পিতাৰ নাম: বগাই গগৈ ঘৰ নং : ২৪৭ বয়স : 60 লিঙ্গ : পুৰুষ	MLF1438626 ফটো উপলব্ধ	518 নাম : মীনা গগৈ স্বামীৰ নাম: মহেন্দ্ৰ গগৈ ঘৰ নং : ২৪৭ বয়স : 52 লিঙ্গ : মহিলা	MLF0006932 ফটো উপলব্ধ	519 নাম : দুৰ্গেশ্বৰী গগৈ স্বামীৰ নাম: দিনেশ্বৰ গগৈ ঘৰ নং : ২৪৮ বয়স : 75 লিঙ্গ : মহিলা	MLF0006933 ফটো উপলব্ধ
520 নাম : বুপামনি গগৈ স্বামীৰ নাম: বাতুল গগৈ ঘৰ নং : ২৪৮ বয়স : 53 লিঙ্গ : মহিলা	MLF0006935 ফটো উপলব্ধ	521 নাম : বাতুল গগৈ পিতাৰ নাম: দিনেশ্বৰ গগৈ ঘৰ নং : ২৪৮ বয়স : 52 লিঙ্গ : পুৰুষ	PUZ0036517 ফটো উপলব্ধ	522 নাম : কুসুম গগৈ পিতাৰ নাম: দিনেশ্বৰ গগৈ ঘৰ নং : ২৪৮ বয়স : 49 লিঙ্গ : মহিলা	MLF1438659 ফটো উপলব্ধ
523 নাম : জোনালী কুমাৰ স্বামীৰ নাম: ৰোহিত কুমাৰ ঘৰ নং : 248 বয়স : 26 লিঙ্গ : মহিলা	PUZ0034058 ফটো উপলব্ধ	524 নাম : কাশীৰী গগৈ পিতাৰ নাম: বাতুল গগৈ ঘৰ নং : ২৪৮ বয়স : 23 লিঙ্গ : মহিলা	PUZ0036533 ফটো উপলব্ধ	525 নাম : সীমান্ত গগৈ পিতাৰ নাম: বাতুল গগৈ ঘৰ নং : 248 বয়স : 19 লিঙ্গ : পুৰুষ	PUZ0085613 ফটো উপলব্ধ
526 নাম : কৃষ্ণ কান্ত গগৈ পিতাৰ নাম: বাপুৰাম গগৈ ঘৰ নং : ২৪৯ বয়স : 61 লিঙ্গ : পুৰুষ	MLF1438682 ফটো উপলব্ধ	527 নাম : প্ৰতিভা গগৈ স্বামীৰ নাম: কৃষ্ণ গগৈ ঘৰ নং : ২৪৯ বয়স : 44 লিঙ্গ : মহিলা	MLF0006936 ফটো উপলব্ধ	528 নাম : ভাৰ্গৱ প্ৰতিম গগৈ পিতাৰ নাম: কৃষ্ণ কান্ত গগৈ ঘৰ নং : ২৪৯ বয়স : 23 লিঙ্গ : পুৰুষ	MLF0341859 ফটো উপলব্ধ
529 নাম : উমাকান্ত গগৈ পিতাৰ নাম: পাটোয়া গগৈ ঘৰ নং : ২৫০ বয়স : 47 লিঙ্গ : পুৰুষ	MLF0006937 ফটো উপলব্ধ	530 নাম : জীনা গগৈ স্বামীৰ নাম: উমাকান্ত গগৈ ঘৰ নং : ২৫০ বয়স : 46 লিঙ্গ : মহিলা	MLF0006938 ফটো উপলব্ধ	531 নাম : সোমেশ্বৰ গগৈ পিতাৰ নাম: কালিৰাম গগৈ ঘৰ নং : ২৫১ বয়স : 55 লিঙ্গ : পুৰুষ	MLF0006939 ফটো উপলব্ধ
532 নাম : ৰেণু গগৈ স্বামীৰ নাম: সোমেশ্বৰ গগৈ ঘৰ নং : ২৫১ বয়স : 50 লিঙ্গ : মহিলা	MLF0006940 ফটো উপলব্ধ	533 নাম : সৰুপাই গগৈ পিতাৰ নাম: কালিৰাম গগৈ ঘৰ নং : ২৫২ বয়স : 50 লিঙ্গ : পুৰুষ	MLF1438739 ফটো উপলব্ধ	534 নাম : ফুল গগৈ স্বামীৰ নাম: সৰুপাই গগৈ ঘৰ নং : ২৫২ বয়স : 42 লিঙ্গ : মহিলা	MLF1438740 ফটো উপলব্ধ
535 নাম : জয়ন্তী গগৈ মাতৃৰ নাম: ফুল গগৈ ঘৰ নং : 252 বয়স : 26 লিঙ্গ : মহিলা	MLF0363127 ফটো উপলব্ধ	536 নাম : ৰিতুল গগৈ পিতাৰ নাম: সোমেশ্বৰ গগৈ ঘৰ নং : ২৫৩ বয়স : 39 লিঙ্গ : পুৰুষ	MLF0006941 ফটো উপলব্ধ	537 নাম : জোনালী গগৈ স্বামীৰ নাম: ৰিতুল গগৈ ঘৰ নং : ২৫৩ বয়স : 36 লিঙ্গ : মহিলা	MLF0006942 ফটো উপলব্ধ
E 538 নাম : কমলেশ্বৰী গগৈ স্বামীৰ নাম: সনেশ্বৰ গগৈ ঘৰ নং : ২৫৫ বয়স : 69 লিঙ্গ : মহিলা	MLF0006944 ফটো উপলব্ধ	539 নাম : ৰবি গগৈ পিতাৰ নাম: সনেশ্বৰ গগৈ ঘৰ নং : ২৫৫ বয়স : 46 লিঙ্গ : পুৰুষ	MLF0006945 ফটো উপলব্ধ	540 নাম : তুন গগৈ স্বামীৰ নাম: ৰবি গগৈ ঘৰ নং : ২৫৫ বয়স : 44 লিঙ্গ : মহিলা	MLF0006946 ফটো উপলব্ধ



541 নাম : বিস্তীৰ্ণা গগৈ পিতাৰ নাম: ৰবি গগৈ ঘৰ নং : 255 বয়স : 22 লিঙ্গ : মহিলা	MLF1153675 ফটো উপলব্ধ	542 নাম : পুষ্পা গগৈ স্বামীৰ নাম: পবন গগৈ ঘৰ নং : 256 বয়স : 67 লিঙ্গ : মহিলা	MLF0006947 ফটো উপলব্ধ	543 নাম : বিতু গগৈ পিতাৰ নাম: পবন গগৈ ঘৰ নং : 256 বয়স : 39 লিঙ্গ : পুৰুষ	MLF0006948 ফটো উপলব্ধ
544 নাম : সংগীতা সোনোৱাল গগৈ স্বামীৰ নাম: বিতু গগৈ ঘৰ নং : 256 বয়স : 32 লিঙ্গ : মহিলা	MLF0263129 ফটো উপলব্ধ	545 নাম : মনোজ গগৈ পিতাৰ নাম: পবন গগৈ ঘৰ নং : 259 বয়স : 45 লিঙ্গ : পুৰুষ	MLF1438024 ফটো উপলব্ধ	546 নাম : সুনিতা গগৈ স্বামীৰ নাম: মনোজ গগৈ ঘৰ নং : 259 বয়স : 41 লিঙ্গ : মহিলা	MLF0006949 ফটো উপলব্ধ
547 নাম : ভন শইকীয়া স্বামীৰ নাম: মহেশ্বৰ শইকীয়া ঘৰ নং : 258 বয়স : 52 লিঙ্গ : মহিলা	MLF0006950 ফটো উপলব্ধ	548 নাম : কোমেশ্বৰ শইকীয়া পিতাৰ নাম: মহেশ্বৰ শইকীয়া ঘৰ নং : 258 বয়স : 48 লিঙ্গ : পুৰুষ	MLF0006951 ফটো উপলব্ধ	549 নাম : উমাকান্ত শইকীয়া পিতাৰ নাম: মহেশ্বৰ শইকীয়া ঘৰ নং : 258 বয়স : 41 লিঙ্গ : পুৰুষ	MLF1438057 ফটো উপলব্ধ
550 নাম : চিন শইকীয়া স্বামীৰ নাম: উমাকান্ত শইকীয়া ঘৰ নং : 258 বয়স : 38 লিঙ্গ : মহিলা	MLF1438079 ফটো উপলব্ধ	551 নাম : নৰেন শইকীয়া পিতাৰ নাম: মহেশ্বৰ শইকীয়া ঘৰ নং : 258 বয়স : 37 লিঙ্গ : পুৰুষ	MLF0006952 ফটো উপলব্ধ	552 নাম : মনী শইকীয়া স্বামীৰ নাম: নৰেন শইকীয়া ঘৰ নং : 258 বয়স : 35 লিঙ্গ : মহিলা	MLF1675623 ফটো উপলব্ধ
553 নাম : ভাৰত শইকীয়া পিতাৰ নাম: মহেশ্বৰ শইকীয়া ঘৰ নং : 258 বয়স : 33 লিঙ্গ : পুৰুষ	MLF0188128 ফটো উপলব্ধ	554 নাম : প্ৰশান্ত শইকীয়া পিতাৰ নাম: মহেশ্বৰ শইকীয়া ঘৰ নং : 258 বয়স : 27 লিঙ্গ : পুৰুষ	MLF0341743 ফটো উপলব্ধ	555 নাম : কুঞ্জলতা গগৈ স্বামীৰ নাম: প্ৰতাপ গগৈ ঘৰ নং : 259 বয়স : 59 লিঙ্গ : মহিলা	MLF0006954 ফটো উপলব্ধ
556 নাম : ৰিংকু গগৈ পিতাৰ নাম: প্ৰতাপ গগৈ ঘৰ নং : 259 বয়স : 45 লিঙ্গ : পুৰুষ	MLF0006956 ফটো উপলব্ধ	557 নাম : ৰম্ভ গগৈ পিতাৰ নাম: প্ৰতাপ গগৈ ঘৰ নং : 259 বয়স : 44 লিঙ্গ : পুৰুষ	MLF0006955 ফটো উপলব্ধ	558 নাম : গীতা গগৈ স্বামীৰ নাম: ৰিংকু গগৈ ঘৰ নং : 259 বয়স : 42 লিঙ্গ : মহিলা	MLF0006958 ফটো উপলব্ধ
559 নাম : ৰুমা শইকীয়া গগৈ স্বামীৰ নাম: ৰম্ভ গগৈ ঘৰ নং : 259 বয়স : 34 লিঙ্গ : মহিলা	MLF0263517 ফটো উপলব্ধ	560 নাম : সংগীতা গগৈ বৈশ্য স্বামীৰ নাম: মনু গগৈ ঘৰ নং : 259 বয়স : 32 লিঙ্গ : মহিলা	MLF0006959 ফটো উপলব্ধ	561 নাম : মনু গগৈ পিতাৰ নাম: নৰেন গগৈ ঘৰ নং : 259ক বয়স : 44 লিঙ্গ : পুৰুষ	MLF0006961 ফটো উপলব্ধ
562 নাম : জুলি গগৈ স্বামীৰ নাম: দিপক গগৈ ঘৰ নং : 260ক বয়স : 43 লিঙ্গ : মহিলা	MLF0006962 ফটো উপলব্ধ	# 563 নাম : তৰন চন্দ্ৰ গগৈ পিতাৰ নাম: বাপুৰাম গগৈ ঘৰ নং : 260 বয়স : 70 লিঙ্গ : পুৰুষ	MLF0006963 ফটো উপলব্ধ	# 564 নাম : অনমাই গগৈ স্বামীৰ নাম: তৰন চন্দ্ৰ গগৈ ঘৰ নং : 260 বয়স : 65 লিঙ্গ : মহিলা	MLF1438955 ফটো উপলব্ধ
565 নাম : ডিম্পী গগৈ পিতাৰ নাম: তৰন চন্দ্ৰ গগৈ ঘৰ নং : 260 বয়স : 33 লিঙ্গ : মহিলা	MLF0006965 ফটো উপলব্ধ	566 নাম : বিতোপন গগৈ পিতাৰ নাম: নিৰেন গগৈ ঘৰ নং : 260 বয়স : 32 লিঙ্গ : পুৰুষ	MLF1440206 ফটো উপলব্ধ	567 নাম : নিলোতপল গগৈ পিতাৰ নাম: নিৰেন গগৈ ঘৰ নং : 260ক বয়স : 29 লিঙ্গ : পুৰুষ	MLF0090605 ফটো উপলব্ধ
568 নাম : নিৰেন গগৈ পিতাৰ নাম: বাপুৰাম গগৈ ঘৰ নং : 260ক বয়স : 60 লিঙ্গ : পুৰুষ	MLF1438977 ফটো উপলব্ধ	569 নাম : ৰুমী গগৈ স্বামীৰ নাম: নিৰেন গগৈ ঘৰ নং : 260ক বয়স : 55 লিঙ্গ : মহিলা	MLF0006966 ফটো উপলব্ধ	570 নাম : বিজন প্ৰভা গগৈ স্বামীৰ নাম: ৰবিন গগৈ ঘৰ নং : 261 বয়স : 66 লিঙ্গ : মহিলা	MLF0006968 ফটো উপলব্ধ



571 নাম : নিতুপন গগৈ পিতাৰ নাম: ৰবিন গগৈ ঘৰ নং : ২৬১ বয়স : 40 লিঙ্গ : পুৰুষ	MLF0006969 ফটো উপলব্ধ	572 নাম : শিখাশ্ৰী হাজৰিকা স্বামীৰ নাম: নিতুপন গগৈ ঘৰ নং : ২৬১ বয়স : 27 লিঙ্গ : মহিলা	MLF0443341 ফটো উপলব্ধ	573 নাম : দিনেশ্বৰী গগৈ পিতাৰ নাম: মানিক গগৈ ঘৰ নং : ২৬২ বয়স : 70 লিঙ্গ : মহিলা	MLF0006970 ফটো উপলব্ধ
574 নাম : ডিম্পল গগৈ পিতাৰ নাম: অতুল গগৈ ঘৰ নং : ২৬২ বয়স : 33 লিঙ্গ : পুৰুষ	MLF0006971 ফটো উপলব্ধ	575 নাম : উতপল গগৈ পিতাৰ নাম: অতুল গগৈ ঘৰ নং : ২৬২ বয়স : 32 লিঙ্গ : পুৰুষ	MLF0006972 ফটো উপলব্ধ	576 নাম : উজ্জল গগৈ পিতাৰ নাম: অতুল গগৈ ঘৰ নং : ২৬২ বয়স : 30 লিঙ্গ : পুৰুষ	MLF0314948 ফটো উপলব্ধ
577 নাম : গায়ত্ৰী গগৈ স্বামীৰ নাম: ডিম্পল গগৈ ঘৰ নং : ২৬২ বয়স : 25 লিঙ্গ : মহিলা	MLF0341636 ফটো উপলব্ধ	578 নাম : শশী গগৈ স্বামীৰ নাম: লিলাধৰ গগৈ ঘৰ নং : ২৬৩ বয়স : 56 লিঙ্গ : মহিলা	MLF0006974 ফটো উপলব্ধ	579 নাম : প্ৰনব গগৈ পিতাৰ নাম: লিলাধৰ গগৈ ঘৰ নং : ২৬৩ বয়স : 40 লিঙ্গ : পুৰুষ	MLF0006975 ফটো উপলব্ধ
580 নাম : ৰাজীৱ গগৈ পিতাৰ নাম: লিলাধৰ গগৈ ঘৰ নং : ২৬৩ বয়স : 38 লিঙ্গ : পুৰুষ	MLF0006976 ফটো উপলব্ধ	581 নাম : প্ৰদীপ হাজৰিকা পিতাৰ নাম: সোনাৰ হাজৰিকা ঘৰ নং : ২৬৪ বয়স : 63 লিঙ্গ : পুৰুষ	MLF0006977 ফটো উপলব্ধ	582 নাম : মীৰা হাজৰিকা স্বামীৰ নাম: প্ৰদীপ হাজৰিকা ঘৰ নং : ২৬৪ বয়স : 59 লিঙ্গ : মহিলা	MLF0006978 ফটো উপলব্ধ
583 নাম : ভুবন হাজৰিকা পিতাৰ নাম: সোনাৰ হাজৰিকা ঘৰ নং : ২৬৫ বয়স : 64 লিঙ্গ : পুৰুষ	MLF0006979 ফটো উপলব্ধ	584 নাম : ভাৰতী হাজৰিকা স্বামীৰ নাম: ভুবন হাজৰিকা ঘৰ নং : ২৬৫ বয়স : 59 লিঙ্গ : মহিলা	MLF0006980 ফটো উপলব্ধ	585 নাম : পমিলী হাজৰিকা স্বামীৰ নাম: তৰুন হাজৰিকা ঘৰ নং : ২৬৬ বয়স : 72 লিঙ্গ : মহিলা	MLF1439196 ফটো উপলব্ধ
586 নাম : ৰাতুল হাজৰিকা পিতাৰ নাম: তৰুন হাজৰিকা ঘৰ নং : ২৬৬ বয়স : 49 লিঙ্গ : পুৰুষ	MLF0006982 ফটো উপলব্ধ	587 নাম : কুসুম হাজৰিকা স্বামীৰ নাম: মুদুল হাজৰিকা ঘৰ নং : ২৬৬ বয়স : 42 লিঙ্গ : মহিলা	MLF1439174 ফটো উপলব্ধ	588 নাম : মৌচুমী হাজৰিকা স্বামীৰ নাম: ৰাতুল হাজৰিকা ঘৰ নং : ২৬৬ বয়স : 42 লিঙ্গ : মহিলা	MLF0315127 ফটো উপলব্ধ
589 নাম : লিলাধৰ হাজৰিকা পিতাৰ নাম: লংকেশ্বৰ হাজৰিকা ঘৰ নং : ২৬৭ বয়স : 67 লিঙ্গ : পুৰুষ	MLF0006983 ফটো উপলব্ধ	590 নাম : ডালিমি হাজৰিকা পিতাৰ নাম: লংকেশ্বৰ হাজৰিকা ঘৰ নং : ২৬৭ বয়স : 63 লিঙ্গ : মহিলা	MLF1439243 ফটো উপলব্ধ	591 নাম : নিজৰা হাজৰিকা স্বামীৰ নাম: লিলাধৰ হাজৰিকা ঘৰ নং : ২৬৭ বয়স : 57 লিঙ্গ : মহিলা	MLF0006984 ফটো উপলব্ধ
592 নাম : কমল কলিতা পিতাৰ নাম: বুদ্ধৰাম কলিতা ঘৰ নং : ২৬৮ বয়স : 66 লিঙ্গ : পুৰুষ	MLF1439265 ফটো উপলব্ধ	593 নাম : দিপালী কলিতা স্বামীৰ নাম: কমল কলিতা ঘৰ নং : ২৬৮ বয়স : 54 লিঙ্গ : মহিলা	MLF1439276 ফটো উপলব্ধ	594 নাম : পৰিসিতা কলিতা পিতাৰ নাম: কমল কলিতা ঘৰ নং : ২৬৮ বয়স : 34 লিঙ্গ : মহিলা	MLF1439287 ফটো উপলব্ধ
595 নাম : বনপ্ৰিয়া কলিতা পিতাৰ নাম: কমল কলিতা ঘৰ নং : ২৬৮ বয়স : 29 লিঙ্গ : মহিলা	MLF0315366 ফটো উপলব্ধ	596 নাম : ৰঞ্জিত শইকীয়া পিতাৰ নাম: টঙ্কেশ্বৰ শইকীয়া ঘৰ নং : ২৬৯ বয়স : 54 লিঙ্গ : পুৰুষ	MLF0065847 ফটো উপলব্ধ	597 নাম : পাৰুল বৰা শইকীয়া স্বামীৰ নাম: ৰঞ্জিত শইকীয়া ঘৰ নং : ২৬৯ বয়স : 49 লিঙ্গ : মহিলা	MLF0065888 ফটো উপলব্ধ
598 নাম : আদিত্য গগৈ পিতাৰ নাম: ৰিংকু গগৈ ঘৰ নং : 269 বয়স : 19 লিঙ্গ : পুৰুষ	PUZ0085621 ফটো উপলব্ধ	599 নাম : মাইনুদ্দিন আহমেদ পিতাৰ নাম: মফৰুদ্দিন আলি ঘৰ নং : ২৭০ বয়স : 67 লিঙ্গ : পুৰুষ	MLF0006985 ফটো উপলব্ধ	600 নাম : চহিদা বেগম স্বামীৰ নাম: মাইনুদ্দিন আহমেদ ঘৰ নং : ২৭০ বয়স : 57 লিঙ্গ : মহিলা	MLF0006986 ফটো উপলব্ধ



601 নাম : জাকিৰ হুছেইন পিতাৰ নাম: মাইনুদ্দিন আহমেদ ঘৰ নং : ২৭০ বয়স : 36 লিঙ্গ : পুৰুষ	MLF0006987 ফটো উপলব্ধ	602 নাম : বুৰ হুছেইন পিতাৰ নাম: মাইনুদ্দিন আহমেদ ঘৰ নং : ২৭০ বয়স : 35 লিঙ্গ : পুৰুষ	MLF1439312 ফটো উপলব্ধ	603 নাম : ৰাজ হুছেইন পিতাৰ নাম: মাইনুদ্দিন আহমেদ ঘৰ নং : ২৭০ বয়স : 33 লিঙ্গ : পুৰুষ	MLF0264937 ফটো উপলব্ধ
604 নাম : বুচেনা বেগম স্বামীৰ নাম: বুৰ হুছেইন ঘৰ নং : ২৭০ বয়স : 30 লিঙ্গ : মহিলা	MLF0555250 ফটো উপলব্ধ	605 নাম : ৰাহুল কুমাৰ পিতাৰ নাম: মিংগলো কুমাৰ ঘৰ নং : 270 বয়স : 24 লিঙ্গ : পুৰুষ	MLF1111715 ফটো উপলব্ধ	606 নাম : ইউচুফ আলি পিতাৰ নাম: এম আহমেদ ঘৰ নং : ২৭১ বয়স : 58 লিঙ্গ : পুৰুষ	MLF0006988 ফটো উপলব্ধ
607 নাম : মচফিকা বেগম স্বামীৰ নাম: ইউচুফ আলি ঘৰ নং : ২৭১ বয়স : 47 লিঙ্গ : মহিলা	MLF0006989 ফটো উপলব্ধ	608 নাম : এলিনা বেগম স্বামীৰ নাম: মাইনুদ্দিন আলি ঘৰ নং : ২৭২ বয়স : 62 লিঙ্গ : মহিলা	MLF0006991 ফটো উপলব্ধ	609 নাম : নেকিবদ্দিন আলি পিতাৰ নাম: মাইনুদ্দিন আলি ঘৰ নং : ২৭২ বয়স : 43 লিঙ্গ : পুৰুষ	MLF0006992 ফটো উপলব্ধ
610 নাম : তকিবুদ্দিন আলি পিতাৰ নাম: ম: মাইনুদ্দিন আলি ঘৰ নং : ২৭২ বয়স : 37 লিঙ্গ : পুৰুষ	MLF0006993 ফটো উপলব্ধ	611 নাম : মনিমালা বেগম পিতাৰ নাম: মঃ মাইনুদ্দিন আলি ঘৰ নং : 272 বয়স : 34 লিঙ্গ : মহিলা	MLF0265116 ফটো উপলব্ধ	612 নাম : ইবী বেগম স্বামীৰ নাম: নেকিবদ্দিন আলি ঘৰ নং : ২৭২ বয়স : 30 লিঙ্গ : মহিলা	MLF0265157 ফটো উপলব্ধ
613 নাম : স্ববনম বেগম স্বামীৰ নাম: তকিবুদ্দিন আলি ঘৰ নং : ২৭২ বয়স : 30 লিঙ্গ : মহিলা	MLF0265199 ফটো উপলব্ধ	614 নাম : বিমালা চাংমাই পিতাৰ নাম: জীতেন চাংমাই ঘৰ নং : ২৭৪ বয়স : 60 লিঙ্গ : মহিলা	MLF0006994 ফটো উপলব্ধ	615 নাম : দেৱেন চাংমাই পিতাৰ নাম: জীতেন চাংমাই ঘৰ নং : ২৭৪ বয়স : 38 লিঙ্গ : পুৰুষ	MLF0006995 ফটো উপলব্ধ
616 নাম : কিৰনময়ী চাংমাই স্বামীৰ নাম: দেৱেন চাংমাই ঘৰ নং : ২৭৪ বয়স : 37 লিঙ্গ : মহিলা	MLF0006996 ফটো উপলব্ধ	617 নাম : প্ৰশান্ত চাংমাই পিতাৰ নাম: জীতেন চাংমাই ঘৰ নং : ২৭৪ বয়স : 35 লিঙ্গ : পুৰুষ	MLF0006997 ফটো উপলব্ধ	618 নাম : শৈলেন চাংমাই পিতাৰ নাম: জীতেন চাংমাই ঘৰ নং : ২৭৪ বয়স : 34 লিঙ্গ : পুৰুষ	MLF0006998 ফটো উপলব্ধ
619 নাম : কনমাই হাজৰিকা স্বামীৰ নাম: কলিয়া হাজৰিকা ঘৰ নং : ২৭৫ বয়স : 81 লিঙ্গ : মহিলা	MLF1439469 ফটো উপলব্ধ	620 নাম : চুচেন হাজৰিকা পিতাৰ নাম: কলিয়া হাজৰিকা ঘৰ নং : ২৭৫ বয়স : 64 লিঙ্গ : পুৰুষ	MLF0007000 ফটো উপলব্ধ	621 নাম : অঞ্জলী হাজৰিকা স্বামীৰ নাম: চুচেন হাজৰিকা ঘৰ নং : ২৭৫ বয়স : 62 লিঙ্গ : মহিলা	MLF0007001 ফটো উপলব্ধ
622 নাম : লোহিত হাজৰিকা পিতাৰ নাম: কলিয়া হাজৰিকা ঘৰ নং : ২৭৫ বয়স : 60 লিঙ্গ : পুৰুষ	MLF0007002 ফটো উপলব্ধ	623 নাম : দিপা মহন্ত স্বামীৰ নাম: লোহিত হাজৰিকা ঘৰ নং : ২৭৫ বয়স : 54 লিঙ্গ : মহিলা	MLF0007003 ফটো উপলব্ধ	624 নাম : জুৰি ফুকন পিতাৰ নাম: যোগেশ্বৰ ফুকন ঘৰ নং : ২৭৫ বয়স : 52 লিঙ্গ : মহিলা	MLF0007004 ফটো উপলব্ধ
625 নাম : ভুবন হাজৰিকা পিতাৰ নাম: কলিয়া হাজৰিকা ঘৰ নং : ২৭৫ বয়স : 49 লিঙ্গ : পুৰুষ	MLF1439516 ফটো উপলব্ধ	626 নাম : পৰাগজ্যোতি হাজৰিকা পিতাৰ নাম: চুচেন হাজৰিকা ঘৰ নং : ২৭৫ বয়স : 40 লিঙ্গ : পুৰুষ	MLF1439527 ফটো উপলব্ধ	627 নাম : খঞ্জন জ্যোতি হাজৰিকা পিতাৰ নাম: লোহিত হাজৰিকা ঘৰ নং : ২৭৫ বয়স : 31 লিঙ্গ : পুৰুষ	MLF0316059 ফটো উপলব্ধ
628 নাম : হতিক হাজৰিকা পিতাৰ নাম: লোহিত হাজৰিকা ঘৰ নং : ২৭৫ বয়স : 25 লিঙ্গ : পুৰুষ	MLF0363101 ফটো উপলব্ধ	629 নাম : অন হাজৰিকা পিতাৰ নাম: মানিক হাজৰিকা ঘৰ নং : ২৭৬ বয়স : 60 লিঙ্গ : মহিলা	MLF1439550 ফটো উপলব্ধ	630 নাম : লোহিত হাজৰিকা পিতাৰ নাম: মানিক হাজৰিকা ঘৰ নং : ২৭৬ বয়স : 57 লিঙ্গ : পুৰুষ	MLF1439538 ফটো উপলব্ধ



631 নাম : বুন হাজৰিকা স্বামীৰ নাম: লোহিত হাজৰিকা ঘৰ নং : ২৭৬ বয়স : 44 লিঙ্গ : মহিলা	MLF1439549 ফটো উপলব্ধ	632 নাম : পাৰিজাত হাজৰিকা পিতাৰ নাম: লোহিত হাজৰিকা ঘৰ নং : ২৭৬ বয়স : 29 লিঙ্গ : মহিলা	MLF0316166 ফটো উপলব্ধ	633 নাম : জয়ন্ত হাজৰিকা পিতাৰ নাম: লোহিত হাজৰিকা ঘৰ নং : ২৭৬ বয়স : 25 লিঙ্গ : পুৰুষ	MLF0362251 ফটো উপলব্ধ
634 নাম : নয়নমনি হাজৰিকা পিতাৰ নাম: যতীন হাজৰিকা ঘৰ নং : ২৭৬ক বয়স : 28 লিঙ্গ : পুৰুষ	MLF0190256 ফটো উপলব্ধ	635 নাম : নৱনিতা হাজৰিকা পিতাৰ নাম: যতীন হাজৰিকা ঘৰ নং : ২৭৬ক বয়স : 28 লিঙ্গ : মহিলা	MLF0090902 ফটো উপলব্ধ	636 নাম : যতীন হাজৰিকা পিতাৰ নাম: মানিক হাজৰিকা ঘৰ নং : ২৭৬ক বয়স : 54 লিঙ্গ : পুৰুষ	MLF0007007 ফটো উপলব্ধ
637 নাম : মিন হাজৰিকা স্বামীৰ নাম: যতীন হাজৰিকা ঘৰ নং : ২৭৬ক বয়স : 45 লিঙ্গ : মহিলা	MLF1439572 ফটো উপলব্ধ	638 নাম : বিশ্বজিত দাস পিতাৰ নাম: গণেশ দাস ঘৰ নং : ২৭৭ বয়স : 35 লিঙ্গ : পুৰুষ	MLF0068296 ফটো উপলব্ধ	639 নাম : প্ৰণিতা গগৈ স্বামীৰ নাম: বিশ্বজিত দাস ঘৰ নং : ২৭৭ বয়স : 34 লিঙ্গ : মহিলা	MLF0068338 ফটো উপলব্ধ
640 নাম : চেনেহী দুৱৰা স্বামীৰ নাম: সুখীৰাম দুৱৰা ঘৰ নং : ২৭৮ বয়স : 75 লিঙ্গ : মহিলা	MLF1439629 ফটো উপলব্ধ	641 নাম : মহেন্দ্ৰ দুৱৰা পিতাৰ নাম: সুখীৰাম দুৱৰা ঘৰ নং : ২৭৮ বয়স : 55 লিঙ্গ : পুৰুষ	MLF0007008 ফটো উপলব্ধ	642 নাম : তিলক দুৱৰা পিতাৰ নাম: সুখীৰাম দুৱৰা ঘৰ নং : ২৭৮ বয়স : 52 লিঙ্গ : পুৰুষ	MLF0007009 ফটো উপলব্ধ
643 নাম : ভূধৰ দুৱৰা পিতাৰ নাম: সুখীৰাম দুৱৰা ঘৰ নং : ২৭৮ বয়স : 48 লিঙ্গ : পুৰুষ	MLF0007010 ফটো উপলব্ধ	644 নাম : নিৰ্মালী দুৱৰা স্বামীৰ নাম: মহেন্দ্ৰ দুৱৰা ঘৰ নং : ২৭৮ বয়স : 48 লিঙ্গ : মহিলা	MLF0007011 ফটো উপলব্ধ	645 নাম : বৰ্ণালী দুৱৰা স্বামীৰ নাম: ভূধৰ দুৱৰা ঘৰ নং : ২৭৮ বয়স : 42 লিঙ্গ : মহিলা	MLF0007012 ফটো উপলব্ধ
646 নাম : জোনালী ৰাজখোৱা দুৱৰা স্বামীৰ নাম: তিলক দুৱৰা ঘৰ নং : ২৭৮ বয়স : 37 লিঙ্গ : মহিলা	MLF1440024 ফটো উপলব্ধ	647 নাম : তুষাৰদ্বীপ দুৱৰা পিতাৰ নাম: মহেন্দ্ৰ দুৱৰা ঘৰ নং : 278 বয়স : 21 লিঙ্গ : পুৰুষ	PUZ0048371 ফটো উপলব্ধ	648 নাম : মিতুল দুৱৰা পিতাৰ নাম: ৰত্নেশ্বৰ দুৱৰা ঘৰ নং : ২৭৯ বয়স : 50 লিঙ্গ : পুৰুষ	MLF0007013 ফটো উপলব্ধ
649 নাম : ৰেখা দুৱৰা স্বামীৰ নাম: মিতুল দুৱৰা ঘৰ নং : ২৭৯ বয়স : 43 লিঙ্গ : মহিলা	MLF0007014 ফটো উপলব্ধ	650 নাম : পংকজ দুৱৰা পিতাৰ নাম: কুশল দুৱৰা ঘৰ নং : ২৭৯ বয়স : 30 লিঙ্গ : পুৰুষ	MLF0190769 ফটো উপলব্ধ	651 নাম : ত্ৰিবেণী দুৱৰা পিতাৰ নাম: মিতুল দুৱৰা ঘৰ নং : ২৭৯ বয়স : 25 লিঙ্গ : মহিলা	MLF0353318 ফটো উপলব্ধ
652 নাম : ট্ৰিকেন্দ্ৰজিত দুৱৰা পিতাৰ নাম: কুশল দুৱৰা ঘৰ নং : ২৭৯ক বয়স : 29 লিঙ্গ : পুৰুষ	MLF0090993 ফটো উপলব্ধ	653 নাম : ৰাণী দুৱৰা পিতাৰ নাম: কুশল দুৱৰা ঘৰ নং : ২৭৯ক বয়স : 21 লিঙ্গ : মহিলা	PUZ0040535 ফটো উপলব্ধ	654 নাম : কুশল দুৱৰা পিতাৰ নাম: ৰত্নেশ্বৰ দুৱৰা ঘৰ নং : ২৭৯ক বয়স : 57 লিঙ্গ : পুৰুষ	MLF1439710 ফটো উপলব্ধ
655 নাম : বনলতা দুৱৰা স্বামীৰ নাম: কুশল দুৱৰা ঘৰ নং : ২৭৯ক বয়স : 47 লিঙ্গ : মহিলা	MLF0007015 ফটো উপলব্ধ	656 নাম : ৰূপা দুৱৰা স্বামীৰ নাম: কুশল দুৱৰা ঘৰ নং : ২৭৯ক বয়স : 44 লিঙ্গ : মহিলা	MLF0007016 ফটো উপলব্ধ	657 নাম : চপন তামুলী পিতাৰ নাম: কনক তামুলী ঘৰ নং : ২৮০ বয়স : 44 লিঙ্গ : পুৰুষ	MLF1439765 ফটো উপলব্ধ
658 নাম : ৰক্তিম তামুলী পিতাৰ নাম: তপন তামুলী ঘৰ নং : ২৮০ বয়স : 30 লিঙ্গ : পুৰুষ	MLF0191346 ফটো উপলব্ধ	659 নাম : দিষ্কা তামুলী পিতাৰ নাম: তপন তামুলী ঘৰ নং : ২৮০ বয়স : 26 লিঙ্গ : মহিলা	MLF0361840 ফটো উপলব্ধ	660 নাম : মনিকা দেৱী তামুলী স্বামীৰ নাম: ৰক্তিম তামুলী ঘৰ নং : ২৮০ বয়স : 26 লিঙ্গ : মহিলা	MLF0337436 ফটো উপলব্ধ



661 নাম : তপন তামুলী পিতাৰ নাম: কৰ্নক তামুলী ঘৰ নং : ২৮০ক বয়স : 55 লিঙ্গ : পুৰুষ	MLF0007017 ফটো উপলব্ধ	662 নাম : মনি তামুলী স্বামীৰ নাম: তপন তামুলী ঘৰ নং : ২৮০ক বয়স : 47 লিঙ্গ : মহিলা	MLF0007018 ফটো উপলব্ধ	E 663 নাম : মানস প্ৰদীপ বড়া পিতাৰ নাম: লোহিত বড়া ঘৰ নং : ২৮১ বয়স : 55 লিঙ্গ : পুৰুষ	MLF1439812 ফটো উপলব্ধ
664 নাম : দেৱ প্ৰদীপ বৰা পিতাৰ নাম: লোহিত চন্দ্ৰ বৰা ঘৰ নং : ২৮১ বয়স : 53 লিঙ্গ : পুৰুষ	MLF1439823 ফটো উপলব্ধ	665 নাম : মৃদুল প্ৰদীপ বড়া পিতাৰ নাম: লোহিত বড়া ঘৰ নং : ২৮১ বয়স : 51 লিঙ্গ : পুৰুষ	MLF0007020 ফটো উপলব্ধ	666 নাম : মাইন বড়া স্বামীৰ নাম: মৃদুল বড়া ঘৰ নং : ২৮১ বয়স : 48 লিঙ্গ : মহিলা	MLF0007021 ফটো উপলব্ধ
667 নাম : ৰঞ্জমনি চমুৱা বৰা স্বামীৰ নাম: মানস প্ৰদীপ বৰা ঘৰ নং : ২৮১ বয়স : 43 লিঙ্গ : মহিলা	MLF0265835 ফটো উপলব্ধ	668 নাম : অৰণিমা হাজৰীকা বৰা স্বামীৰ নাম: দেব প্ৰদীপ বৰা ঘৰ নং : ২৮১ বয়স : 41 লিঙ্গ : মহিলা	MLF0007022 ফটো উপলব্ধ	669 নাম : শাৰদীবাণী বৰা পিতাৰ নাম: মৃদুল প্ৰদীপ বৰা ঘৰ নং : ২৮১ বয়স : 26 লিঙ্গ : মহিলা	MLF0357616 ফটো উপলব্ধ
670 নাম : ভাস্বতী বড়া পিতাৰ নাম: মৃদুল প্ৰদীপ বড়া ঘৰ নং : ২৮১ বয়স : 21 লিঙ্গ : মহিলা	PUZ0037010 ফটো উপলব্ধ	671 নাম : জ্যোতি প্ৰকাশ গগৈ গগৈ পিতাৰ নাম: ডিম্বেশ্বৰ গগৈ ঘৰ নং : ২৮২ বয়স : 36 লিঙ্গ : পুৰুষ	MLF0007023 ফটো উপলব্ধ	672 নাম : তৃষ্ণা গগৈ স্বামীৰ নাম: জ্যোতিপ্ৰকাশ গগৈ ঘৰ নং : ২৮২ বয়স : 33 লিঙ্গ : মহিলা	MLF0091041 ফটো উপলব্ধ
673 নাম : পল্লব প্ৰকাশ গগৈ পিতাৰ নাম: ডিম্বেশ্বৰ গগৈ ঘৰ নং : ২৮২ বয়স : 23 লিঙ্গ : পুৰুষ	PUZ0036699 ফটো উপলব্ধ	674 নাম : স্বৰ্ণ তামুলী স্বামীৰ নাম: অৰুণি তামুলী ঘৰ নং : ২৮৩ বয়স : 75 লিঙ্গ : মহিলা	MLF0007024 ফটো উপলব্ধ	675 নাম : নৰেন তামুলী পিতাৰ নাম: অৰুণি তামুলী ঘৰ নং : ২৮৩ বয়স : 50 লিঙ্গ : পুৰুষ	MLF0007025 ফটো উপলব্ধ
676 নাম : জিতু তামুলী পিতাৰ নাম: অৰুণি তামুলী ঘৰ নং : ২৮৩ বয়স : 48 লিঙ্গ : পুৰুষ	MLF0007026 ফটো উপলব্ধ	677 নাম : ৰমী তামুলী স্বামীৰ নাম: জিতু তামুলী ঘৰ নং : ২৮৩ বয়স : 45 লিঙ্গ : মহিলা	MLF0007027 ফটো উপলব্ধ	678 নাম : বৰ্ণালী স্বামীৰ নাম: দেউকন তামুলী ঘৰ নং : ২৮৩ বয়স : 27 লিঙ্গ : মহিলা	MLF0241083 ফটো উপলব্ধ
679 নাম : বিন গগৈ স্বামীৰ নাম: মহেন্দ্ৰ গগৈ ঘৰ নং : ২৮৪ বয়স : 53 লিঙ্গ : মহিলা	MLF0007029 ফটো উপলব্ধ	680 নাম : শশীকান্ত গগৈ পিতাৰ নাম: মুনীয়া গগৈ ঘৰ নং : ২৮৪ বয়স : 52 লিঙ্গ : পুৰুষ	MLF0007030 ফটো উপলব্ধ	681 নাম : অল্পনা গগৈ স্বামীৰ নাম: শশীকান্ত গগৈ ঘৰ নং : ২৮৪ বয়স : 50 লিঙ্গ : মহিলা	MLF0007031 ফটো উপলব্ধ
682 নাম : নিৰ গগৈ স্বামীৰ নাম: ঘনকান্ত গগৈ ঘৰ নং : ২৮৫ বয়স : 50 লিঙ্গ : মহিলা	MLF1440002 ফটো উপলব্ধ	683 নাম : লাচিত সন্দিকৈ পিতাৰ নাম: পুনানন্দ সন্দিকৈ ঘৰ নং : 285 বয়স : 43 লিঙ্গ : পুৰুষ	MLF1143353 ফটো উপলব্ধ	684 নাম : ৰাজু নাথ স্বামীৰ নাম: ৰণজিত নাথ ঘৰ নং : ২৮৬ বয়স : 55 লিঙ্গ : মহিলা	MLF0007032 ফটো উপলব্ধ
685 নাম : পূজা দেৱী পিতাৰ নাম: ৰঞ্জিত নাথ ঘৰ নং : ২৮৬ বয়স : 27 লিঙ্গ : মহিলা	MLF0090910 ফটো উপলব্ধ	686 নাম : হেমপ্ৰভা শইকীয়া স্বামীৰ নাম: দুৰ্গেশ্বৰ শইকীয়া ঘৰ নং : ২৮৭ বয়স : 79 লিঙ্গ : মহিলা	MLF0141267 ফটো উপলব্ধ	687 নাম : দিব্যজ্যোতি শইকীয়া পিতাৰ নাম: দুৰ্গেশ্বৰ শইকীয়া ঘৰ নং : ২৮৭ বয়স : 45 লিঙ্গ : পুৰুষ	MLF0141358 ফটো উপলব্ধ
688 নাম : মালবিকা বৰুৱা শইকীয়া স্বামীৰ নাম: দিব্যজ্যোতি শইকীয়া ঘৰ নং : ২৮৭ বয়স : 34 লিঙ্গ : মহিলা	MLF0141366 ফটো উপলব্ধ	689 নাম : বসন্ত গগৈ পিতাৰ নাম: মহেন্দ্ৰ গগৈ ঘৰ নং : ২৮৭ বয়স : 24 লিঙ্গ : পুৰুষ	MLF0341875 ফটো উপলব্ধ	690 নাম : দিপক গগৈ পিতাৰ নাম: বৃধেশ্বৰ গগৈ ঘৰ নং : ২৮৮ বয়স : 45 লিঙ্গ : পুৰুষ	MLF0266569 ফটো উপলব্ধ



691 নাম : অৰুণিমা মহন্ত স্বামীৰ নাম: নীলকান্ত মহন্ত ঘৰ নং : ৬০০ বয়স : 35 লিঙ্গ : মহিলা	MLF0284018 ফটো উপলব্ধ	692 নাম : বিপাশা দেৱী পিতাৰ নাম: পংকজ নাথ ঘৰ নং : বছাগাঁও বয়স : 21 লিঙ্গ : মহিলা	MLF5072764 ফটো উপলব্ধ	693 নাম : দীপক বাউৰী পিতাৰ নাম: ৰবি বাউৰী ঘৰ নং : ঘৰ নং 166 বয়স : 51 লিঙ্গ : পুৰুষ	MLF0006760 ফটো উপলব্ধ
S 694 নাম : বিজয়মনি বৰা স্বামীৰ নাম: গণেশ বৰা ঘৰ নং : ঘৰ নং 173 বয়স : 40 লিঙ্গ : মহিলা	MLF1641823 ফটো উপলব্ধ	695 নাম : বদন কুমাৰ পিতাৰ নাম: বগাই কুমাৰ ঘৰ নং : ঘৰ নং 203 বয়স : 26 লিঙ্গ : পুৰুষ	PUZ0046706 ফটো উপলব্ধ	696 নাম : নিকিতা কুমাৰ স্বামীৰ নাম: বদন কুমাৰ ঘৰ নং : ঘৰ নং 203 বয়স : 21 লিঙ্গ : মহিলা	PUZ0070482 ফটো উপলব্ধ
697 নাম : ৰুমী কুমাৰ স্বামীৰ নাম: অনিল কুমাৰ ঘৰ নং : ঘৰ নং 351 বয়স : 25 লিঙ্গ : মহিলা	PUZ0070797 ফটো উপলব্ধ	698 নাম : পুষ্পা গুগৈ পিতাৰ নাম: জগত চন্দ্ৰ গগৈ ঘৰ নং : কাজিৰংগা বয়স : 56 লিঙ্গ : মহিলা	PUZ0004978 ফটো উপলব্ধ	699 নাম : ৰাজু বাইলুং পিতাৰ নাম: কৰ্মলেশ্বৰ বাইলুং ঘৰ নং : না বয়স : 53 লিঙ্গ : পুৰুষ	PUZ0154112 ফটো উপলব্ধ
700 নাম : ব্ৰিহ্মমতি কুমাৰ স্বামীৰ নাম: ৰাহুল কুমাৰ ঘৰ নং : না বয়স : 20 লিঙ্গ : মহিলা	PUZ0158949 ফটো উপলব্ধ	701 নাম : ভাগ্যশ্ৰী হাজৰীকা গগৈ পিতাৰ নাম: চুচেন হাজৰীকা ঘৰ নং : বয়স : 35 লিঙ্গ : মহিলা	MLF0007006 ফটো উপলব্ধ		



702	1	MLF0065086
নাম : সাগৰিকা শঙিল্য পিতাৰ নাম: জুবাত শৰ্মা ঘৰ নং : 77 বয়স : 28 লিঙ্গ : মহিলা		
ফটো উপলব্ধ		

703	1	PUZ0189308
নাম : নবনিতা গগৈ পিতাৰ নাম: সৰুপাই গগৈ ঘৰ নং : 252 বয়স : 19 লিঙ্গ : মহিলা		
ফটো উপলব্ধ		

704	1	PUZ0189571
নাম : চন্দন গগৈ মাতৃৰ নাম: নিৰু গগৈ ঘৰ নং : 285 বয়স : 19 লিঙ্গ : পুৰুষ		
ফটো উপলব্ধ		

705	1	PUZ0189712
নাম : কংকনা দুৱৰা পিতাৰ নাম: খগৈণ দুৱৰা ঘৰ নং : 238 বয়স : 18 লিঙ্গ : মহিলা		
ফটো উপলব্ধ		

706	1	PUZ0189878
নাম : স্নেহা বৰা পিতাৰ নাম: নৰেন বৰা ঘৰ নং : 142 বয়স : 19 লিঙ্গ : মহিলা		
ফটো উপলব্ধ		

707	1	PUZ0190413
নাম : বিদিশা হাজৰিকা মাতৃৰ নাম: কসুম হাজৰিকা ঘৰ নং : 266 বয়স : 18 লিঙ্গ : মহিলা		
ফটো উপলব্ধ		

708	1	PUZ0190579
নাম : গীতিমনি হাজৰিকা পিতাৰ নাম: ভবেন হাজৰিকা ঘৰ নং : 265 বয়স : 35 লিঙ্গ : মহিলা		
ফটো উপলব্ধ		

709	1	MLF0129858
নাম : সংগীতা ৰাভা পিতাৰ নাম: প্ৰহ্লাদ ৰাভা ঘৰ নং : 50 বয়স : 31 লিঙ্গ : মহিলা		
ফটো উপলব্ধ		

710	1	MLF0007819
নাম : মনিমালা ৰাজখোৱা স্বামীৰ নাম: জিতু কুমা ঘৰ নং : 18 বয়স : 40 লিঙ্গ : মহিলা		
ফটো উপলব্ধ		

711	1	PUZ0148866
নাম : মম্পী ৰাজখোৱা পিতাৰ নাম: জিতু কুমা ঘৰ নং : 18 বয়স : 20 লিঙ্গ : মহিলা		
ফটো উপলব্ধ		

712	1	PUZ0215038
নাম : পিংকি কোঁৱৰ ফুকন স্বামীৰ নাম: দল ফুকন ঘৰ নং : 212 বয়স : 35 লিঙ্গ : মহিলা		
ফটো উপলব্ধ		

713	1	PUZ0215236
নাম : নয়নমণি নাথ পিতাৰ নাম: পংকজ নাথ ঘৰ নং : 119 বয়স : 28 লিঙ্গ : পুৰুষ		
ফটো উপলব্ধ		

714	1	PUZ0216309
নাম : জোন্না গগৈ পিতাৰ নাম: প্ৰফুল্ল গগৈ ঘৰ নং : 206 বয়স : 18 লিঙ্গ : মহিলা		
ফটো উপলব্ধ		

715	1	PUZ0216408
নাম : জয়ন্ত ৰাজবংশী পিতাৰ নাম: প্ৰকাশ ৰাজবংশী ঘৰ নং : 162 বয়স : 18 লিঙ্গ : পুৰুষ		
ফটো উপলব্ধ		

716	1	PUZ0216440
নাম : অবীৰত বৰুৱা মাতৃৰ নাম: পূৰ্ণিমা বৰুৱা ঘৰ নং : 141 বয়স : 18 লিঙ্গ : পুৰুষ		
ফটো উপলব্ধ		

717	1	PUZ0124404
নাম : ডেমাংগী গগৈ পিতাৰ নাম: নাৰায়ন গগৈ ঘৰ নং : 205 বয়স : 65 লিঙ্গ : মহিলা		
ফটো উপলব্ধ		



718	1	MLF0006875
নাম : গোবিন্দ বৰুৱা পিতাৰ নাম : মনো বৰুৱা ঘৰ নং : 225 বয়স : 34 লিঙ্গ : পুৰুষ		ফটো উপলব্ধ

## ভোটাৰৰ সাৰাংশ

## A) ভোটাৰৰ সংখ্যা

	তালিকাৰ প্ৰকাৰ	তালিকাৰ চিনাক্তকৰণ	ভোটাৰৰ সংখ্যা							
			পুৰুষ	মহিলা	ওয় লিঙ্গ	মুঠ				
I	মূল তালিকা	মূল তালিকা	বিশেষ সংশোধন, 2026 চনৰ পূৰ্বৰ 2025 চনৰ মূল তালিকাৰ লগত থকা সংযোজন সমূহ একত্ৰিতকৰন কৰা তালিকা।				324	377	0	701
II	যোগ তালিকা	পৰিপূৰক 1	বিশেষ সংক্ষিপ্ত সংশোধন, 2026				4	12	0	16
		পৰিপূৰক 2	অনবিচ্ছিন্ন সংশোধন 2026				1	0	0	1
			মুঠ				5	12	0	17
III	বিয়োজন তালিকা	পৰিপূৰক 1	বিশেষ সংক্ষিপ্ত সংশোধন, 2026				16	13	0	29
		পৰিপূৰক 2	অনবিচ্ছিন্ন সংশোধন 2026				0	1	0	1
			মুঠ				16	14	0	30
IV	লিংগ ক্ষেত্ৰত পৰিবৰ্তনৰ বাবে পাৰ্থক্য					0	0	0	0	
এই সংশোধনৰ পিছত ভোটাৰ তালিকাত ভোটাৰৰ মুঠ সংখ্যা (I+II-III+IV)						313	375	0	688	

## B) শুধৰনীৰ সংখ্যা

তালিকাৰ প্ৰকাৰ	তালিকাৰ চিনাক্তকৰণ	শুধৰনীৰ সংখ্যা
পৰিপূৰক 1	বিশেষ সংক্ষিপ্ত সংশোধন, 2026	20
পৰিপূৰক 2	অনবিচ্ছিন্ন সংশোধন 2026	0
	মুঠ	20

নিৰ্বাচক পঞ্জীয়ন বিষয়াৰ স্বাক্ষৰ

E-মৃত, S-স্থানান্তৰিত/ বাসস্থান পৰিবৰ্তন, R-প্ৰতিলিপি, M-নিখোজ, Q-অযোগ্য