



ভোটাৰ তালিকা 2026 S03 অসম

বিধানসভা সমষ্টিৰ নম্বৰ, নাম আৰু সংৰক্ষণৰ স্থিতি : 105 - বোকাখাত (সাধাৰণ)		খণ্ড নং : 78																			
এই বিধানসভা সমষ্টিত কোন সংসদীয় সমষ্টিৰ অন্তৰ্গত তাৰ নম্বৰ, নাম আৰু সংৰক্ষণ স্থিতি : 10 - কাজিৰঙা (সাধাৰণ)																					
1. সংশোধনৰ বিৱৰণ																					
সংশোধনৰ বছৰ	2026	তালিকাৰ চিনাক্তকৰণ																			
ভিত্তি তাৰিখ	01-04-2026	বিশেষ সংশোধন, 2026 চনৰ পূৰ্বৰ 2025 চনৰ মূল তালিকাৰ লগত থকা সংযোজন সমূহ একত্ৰিতকৰণ কৰা তালিকা।																			
সংশোধনৰ প্ৰকাৰ	বিশেষ সংশোধন 2026																				
প্ৰকাশনৰ তাৰিখ	23-03-2026																				
2. খণ্ড আৰু ভোটগ্ৰহন কেন্দ্ৰৰ বিৱৰণ																					
খণ্ডৰ অন্তৰ্গত এলেকা সমূহৰ নম্বৰ আৰু নাম																					
1-লক্ষীপুৰ (গেলিকী)		<table style="width: 100%; border-collapse: collapse;"> <tr> <td style="width: 50%;">মূল চহৰ/গাওঁ</td> <td style="width: 50%;">: গেলেকী মিকিৰ</td> </tr> <tr> <td>ৱাৰ্ড নং</td> <td>:</td> </tr> <tr> <td>ডাকঘৰ</td> <td>: বোকাখাত</td> </tr> <tr> <td>পুলিচ থানা</td> <td>: বোকাখাত থানা</td> </tr> <tr> <td>ব্লক</td> <td>: গোলাঘাট পশ্চিম বোকাখাত খণ্ড (পি-১)</td> </tr> <tr> <td>ৰাজহ চক্ৰ</td> <td>: বোকাখাত ৰাজহ চক্ৰ</td> </tr> <tr> <td>জিলা</td> <td>: গোলাঘাট</td> </tr> <tr> <td>পিনকোড</td> <td>: 785612</td> </tr> </table>				মূল চহৰ/গাওঁ	: গেলেকী মিকিৰ	ৱাৰ্ড নং	:	ডাকঘৰ	: বোকাখাত	পুলিচ থানা	: বোকাখাত থানা	ব্লক	: গোলাঘাট পশ্চিম বোকাখাত খণ্ড (পি-১)	ৰাজহ চক্ৰ	: বোকাখাত ৰাজহ চক্ৰ	জিলা	: গোলাঘাট	পিনকোড	: 785612
মূল চহৰ/গাওঁ	: গেলেকী মিকিৰ																				
ৱাৰ্ড নং	:																				
ডাকঘৰ	: বোকাখাত																				
পুলিচ থানা	: বোকাখাত থানা																				
ব্লক	: গোলাঘাট পশ্চিম বোকাখাত খণ্ড (পি-১)																				
ৰাজহ চক্ৰ	: বোকাখাত ৰাজহ চক্ৰ																				
জিলা	: গোলাঘাট																				
পিনকোড	: 785612																				
2-গেলেকী মিকিৰ																					
3. ভোটগ্ৰহন কেন্দ্ৰৰ বিৱৰণ																					
ভোটগ্ৰহন কেন্দ্ৰৰ নম্বৰ আৰু নাম :		ভোটগ্ৰহন কেন্দ্ৰৰ প্ৰকাৰ (পুৰুষ/মহিলা/সাধাৰণ)		সাধাৰণ																	
78 - গেলেকী এম. ই. স্কুল (বাওঁফাল)		খণ্ডৰ অন্তৰ্গত সহায়ক ভোটগ্ৰহন কেন্দ্ৰৰ সংখ্যা :		0																	
ভোটগ্ৰহন কেন্দ্ৰৰ ঠিকনা :																					
গেলেকী এম. ই. স্কুল, কোঠা ৩, গেলেকী মিকিৰ																					
4. ভোটাৰৰ সংখ্যা																					
আৰম্ভনি ক্ৰমিক নং	শেষ ক্ৰমিক নং	মুঠ ভোটাৰ																			
নং		পুৰুষ	মহিলা	৩য় লিঙ্গ	মুঠ																
1	782	372	386	0	758																

নিৰ্বাচক পঞ্জীয়ন বিষয়াৰ স্বাক্ষৰ



Nazri Naksha

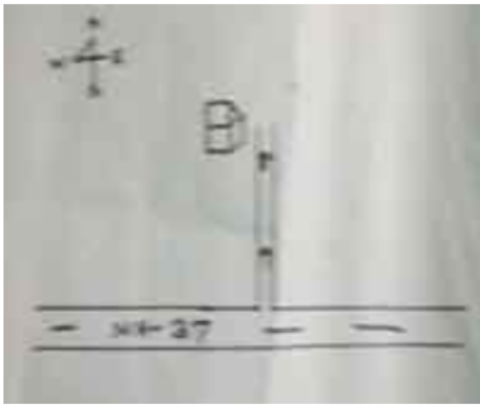

Google Map View



Polling Station Building Front View



ভোটগ্ৰহন কেন্দ্ৰৰ সন্মুখৰ দৃশ্য



Cad View

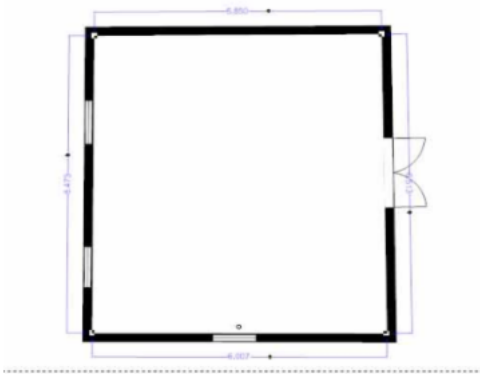

Key MAP View

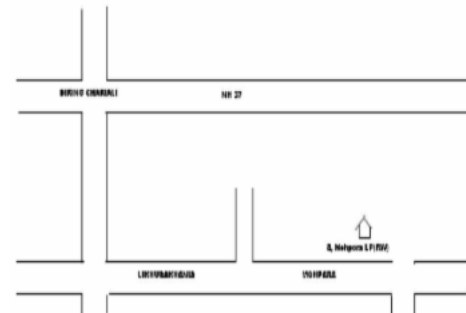

বিধানসভা সমষ্টিৰ নম্বৰ আৰু নাম : 105-বোকাখাত
অংশৰ নম্বৰ আৰু নাম : 1-লক্ষীপুৰ (গেলিকী)

1 নাম : ৰেশমা উৰাং স্বামীৰ নাম: জিৰগা উৰাং ঘৰ নং : 0 বয়স : 38 লিঙ্গ : মহিলা	PUZ0127332 ফটো উপলব্ধ	2 নাম : ভিয়া চাউতাল অন্যান্য: দুগেশ্বৰ চাউতাল ঘৰ নং : 0 বয়স : 34 লিঙ্গ : পুৰুষ	PUZ0046607 ফটো উপলব্ধ	3 নাম : ৰঞ্জিতা মুড়া স্বামীৰ নাম: মুৰ্কু মুড়া ঘৰ নং : 0 বয়স : 32 লিঙ্গ : মহিলা	PUZ0127340 ফটো উপলব্ধ
4 নাম : মীনা মুণ্ডা স্বামীৰ নাম: দশৰথ মুণ্ডা ঘৰ নং : 0 বয়স : 27 লিঙ্গ : মহিলা	PUZ0127704 ফটো উপলব্ধ	5 নাম : মালতি মুণ্ডা স্বামীৰ নাম: লাল মুণ্ডা ঘৰ নং : 1 বয়স : 47 লিঙ্গ : মহিলা	MLF0007965 ফটো উপলব্ধ	6 নাম : বৈসাগী মুড়া পিতাৰ নাম: লাল মুড়া ঘৰ নং : 1 বয়স : 30 লিঙ্গ : মহিলা	MLF0294686 ফটো উপলব্ধ
7 নাম : কল্পনা মুণ্ডা স্বামীৰ নাম: ৰাজেশ মুণ্ডা ঘৰ নং : 0 বয়স : 29 লিঙ্গ : মহিলা	MLF0450148 ফটো উপলব্ধ	8 নাম : ৰাজেশ মুড়া পিতাৰ নাম: লাল মুড়া ঘৰ নং : 1 বয়স : 28 লিঙ্গ : পুৰুষ	MLF0294777 ফটো উপলব্ধ	9 নাম : বুকমণী কৰ্মকাৰ স্বামীৰ নাম: লক্ষণ কৰ্মকাৰ ঘৰ নং : 01 বয়স : 28 লিঙ্গ : মহিলা	MLF1112168 ফটো উপলব্ধ
10 নাম : বিৰেন মুণ্ডা মাতৃৰ নাম: মালতি মুণ্ডা ঘৰ নং : 01 বয়স : 26 লিঙ্গ : পুৰুষ	MLF0451625 ফটো উপলব্ধ	D 11 নাম : চালেহা বেগম পিতাৰ নাম: আহম্মদ অলি ঘৰ নং : 1ক বয়স : 46 লিঙ্গ : মহিলা	MLF0007967 ফটো উপলব্ধ	12 নাম : ভুবেন কৰ্মকাৰ পিতাৰ নাম: ভীম কৰ্মকাৰ ঘৰ নং : 0 বয়স : 60 লিঙ্গ : পুৰুষ	MLF0007971 ফটো উপলব্ধ
13 নাম : কুসুম কৰ্মকাৰ স্বামীৰ নাম: ভুবেন কৰ্মকাৰ ঘৰ নং : 0 বয়স : 55 লিঙ্গ : মহিলা	MLF0007972 ফটো উপলব্ধ	14 নাম : প্ৰেম কৰ্মকাৰ পিতাৰ নাম: ভুবেন কৰ্মকাৰ ঘৰ নং : 0 বয়স : 40 লিঙ্গ : পুৰুষ	MLF0007973 ফটো উপলব্ধ	15 নাম : পৰেশ কৰ্মকাৰ পিতাৰ নাম: ভুবেন কৰ্মকাৰ ঘৰ নং : 0 বয়স : 39 লিঙ্গ : পুৰুষ	MLF0007974 ফটো উপলব্ধ
16 নাম : সংগীতা নাহক পিতাৰ নাম: ভদ্ৰ নাহক ঘৰ নং : 0 বয়স : 35 লিঙ্গ : মহিলা	MLF0317867 ফটো উপলব্ধ	17 নাম : পাৰ্বতী কৰ্মকাৰ স্বামীৰ নাম: প্ৰেম কৰ্মকাৰ ঘৰ নং : 0 বয়স : 35 লিঙ্গ : মহিলা	MLF0083071 ফটো উপলব্ধ	18 নাম : ৰাম কৰ্মকাৰ পিতাৰ নাম: ভুবন কৰ্মকাৰ ঘৰ নং : 0 বয়স : 34 লিঙ্গ : পুৰুষ	MLF0317875 ফটো উপলব্ধ
19 নাম : লক্ষণ কৰ্মকাৰ পিতাৰ নাম: ভুবেন কৰ্মকাৰ ঘৰ নং : 0 বয়স : 33 লিঙ্গ : পুৰুষ	MLF0317909 ফটো উপলব্ধ	20 নাম : ৰীতামণি কৰ্মকাৰ স্বামীৰ নাম: ৰাম কৰ্মকাৰ ঘৰ নং : 0 বয়স : 25 লিঙ্গ : মহিলা	MLF0439570 ফটো উপলব্ধ	E 21 নাম : নিৰ মুণ্ডা স্বামীৰ নাম: পোপাল মুণ্ডা ঘৰ নং : 0 বয়স : 65 লিঙ্গ : মহিলা	MLF0007978 ফটো উপলব্ধ
S 22 নাম : ৰীতা মুণ্ডা পিতাৰ নাম: পোপাল মুণ্ডা ঘৰ নং : 0 বয়স : 40 লিঙ্গ : মহিলা	MLF0007979 ফটো উপলব্ধ	23 নাম : মনোজ বাউৰী পিতাৰ নাম: থুবু বাউৰী ঘৰ নং : 0ক বয়স : 39 লিঙ্গ : পুৰুষ	MLF0007976 ফটো উপলব্ধ	24 নাম : বাস্তৱ ডেকা পিতাৰ নাম: অমল ডেকা ঘৰ নং : 04 বয়স : 21 লিঙ্গ : পুৰুষ	MLF5059688 ফটো উপলব্ধ
25 নাম : ৰতন বাউৰী পিতাৰ নাম: গনেশ বাউৰী ঘৰ নং : 5 বয়স : 55 লিঙ্গ : পুৰুষ	MLF0007981 ফটো উপলব্ধ	26 নাম : লাল বাউৰী পিতাৰ নাম: গনেশ বাউৰী ঘৰ নং : 5 বয়স : 45 লিঙ্গ : পুৰুষ	MLF0007982 ফটো উপলব্ধ	27 নাম : মনোমতী বাউৰী স্বামীৰ নাম: লাল বাউৰী ঘৰ নং : 5 বয়স : 39 লিঙ্গ : মহিলা	MLF0007983 ফটো উপলব্ধ
28 নাম : দেবেন বাউৰী পিতাৰ নাম: গনেশ বাউৰী ঘৰ নং : 5 বয়স : 38 লিঙ্গ : পুৰুষ	MLF0007984 ফটো উপলব্ধ	S 29 নাম : ভানপ্ৰিয়া বাউৰী পিতাৰ নাম: লাল বাউৰী ঘৰ নং : 05 বয়স : 25 লিঙ্গ : মহিলা	MLF0488858 ফটো উপলব্ধ	30 নাম : বাস্তৱ বাউৰী পিতাৰ নাম: লাল বাউৰী ঘৰ নং : 05 বয়স : 22 লিঙ্গ : পুৰুষ	PUZ0019497 ফটো উপলব্ধ



31 নাম : গণেশ বাউৰী পিতাৰ নাম: চুচেন বাউৰী ঘৰ নং : 5 বয়স : 20 লিঙ্গ : পুৰুষ	PUZ0014886 ফটো উপলব্ধ	32 নাম : নামশি কৰ্মকাৰ স্বামীৰ নাম: মধু কৰ্মকাৰ ঘৰ নং : 8 বয়স : 55 লিঙ্গ : মহিলা	MLF0007986 ফটো উপলব্ধ	33 নাম : বমেশ কৰ্মকাৰ মাতৃৰ নাম: নামশি কৰ্মকাৰ ঘৰ নং : 8 বয়স : 39 লিঙ্গ : মহিলা	MLF0115568 ফটো উপলব্ধ
34 নাম : মনুল কৰ্মকাৰ স্বামীৰ নাম: বকুল কৰ্মকাৰ ঘৰ নং : 8 বয়স : 38 লিঙ্গ : মহিলা	MLF0115576 ফটো উপলব্ধ	35 নাম : বঞ্জীত কৰ্মকাৰ পিতাৰ নাম: মধু কৰ্মকাৰ ঘৰ নং : 8 বয়স : 38 লিঙ্গ : মহিলা	MLF0007987 ফটো উপলব্ধ	36 নাম : সৰস্বতী কৰ্মকাৰ স্বামীৰ নাম: বমেশ কৰ্মকাৰ ঘৰ নং : 8 বয়স : 34 লিঙ্গ : মহিলা	MLF0225987 ফটো উপলব্ধ
37 নাম : বকুল কৰ্মকাৰ মাতৃৰ নাম: নামাচা কৰ্মকাৰ ঘৰ নং : 8 বয়স : 33 লিঙ্গ : পুৰুষ	MLF1676591 ফটো উপলব্ধ	38 নাম : দেবীকা কৰ্মকাৰ স্বামীৰ নাম: বঞ্জীত কৰ্মকাৰ ঘৰ নং : 8 বয়স : 32 লিঙ্গ : মহিলা	MLF1676615 ফটো উপলব্ধ	39 নাম : বুকমণি ছৰেণ স্বামীৰ নাম: লুঠুৰ ছৰেণ ঘৰ নং : 8 বয়স : 30 লিঙ্গ : মহিলা	MLF0327593 ফটো উপলব্ধ
40 নাম : জগদীশ বাউৰী পিতাৰ নাম: কানিয়া বাউৰী ঘৰ নং : 9 বয়স : 48 লিঙ্গ : পুৰুষ	MLF0007988 ফটো উপলব্ধ	41 নাম : নিতু বাউৰী স্বামীৰ নাম: জগদীশ বাউৰী ঘৰ নং : 09 বয়স : 40 লিঙ্গ : মহিলা	PUZ0019224 ফটো উপলব্ধ	42 নাম : জয়ন্তী নাথ স্বামীৰ নাম: ভূপেন নাথ ঘৰ নং : 10 বয়স : 62 লিঙ্গ : মহিলা	MLF0007990 ফটো উপলব্ধ
43 নাম : জয়ন্ত নাথ পিতাৰ নাম: ভূপেন নাথ ঘৰ নং : 10 বয়স : 37 লিঙ্গ : পুৰুষ	MLF0007991 ফটো উপলব্ধ	44 নাম : পপী নাথ মাতৃৰ নাম: জয়ন্তী নাথ ঘৰ নং : 10 বয়স : 33 লিঙ্গ : মহিলা	MLF0007992 ফটো উপলব্ধ	45 নাম : দীপক উৰাং মাতৃৰ নাম: দুৰ্গা উৰাং ঘৰ নং : 10 বয়স : 33 লিঙ্গ : পুৰুষ	MLF0000927 ফটো উপলব্ধ
46 নাম : বাজেশ উৰাং মাতৃৰ নাম: দুৰ্গা উৰাং ঘৰ নং : 10 বয়স : 31 লিঙ্গ : পুৰুষ	MLF0001057 ফটো উপলব্ধ	47 নাম : দীপালী উৰাং মাতৃৰ নাম: দুৰ্গা উৰাং ঘৰ নং : 10 বয়স : 25 লিঙ্গ : মহিলা	MLF0264911 ফটো উপলব্ধ	48 নাম : সীমা ফুকন পিতাৰ নাম: মুহিধৰ হাজৰিকা ঘৰ নং : 10 বয়স : 36 লিঙ্গ : মহিলা	MLF0083311 ফটো উপলব্ধ
49 নাম : নমী ফুকন পিতাৰ নাম: দীন নাথ ফুকন ঘৰ নং : 10 বয়স : 25 লিঙ্গ : মহিলা	MLF0265421 ফটো উপলব্ধ	50 নাম : লক্ষী উৰাং স্বামীৰ নাম: বাজেশ উৰাং ঘৰ নং : 10 বয়স : 31 লিঙ্গ : মহিলা	PUZ0066241 ফটো উপলব্ধ	51 নাম : দুৰ্গা উৰাং স্বামীৰ নাম: চমৰু উৰাং ঘৰ নং : 10 বয়স : 70 লিঙ্গ : মহিলা	MLF0007993 ফটো উপলব্ধ
52 নাম : দীননাথ ফুকন পিতাৰ নাম: সৰ্বলৰা ফুকন ঘৰ নং : 10 বয়স : 67 লিঙ্গ : পুৰুষ	MLF0007994 ফটো উপলব্ধ	53 নাম : মনোজ ফুকন পিতাৰ নাম: আনন্দ ফুকন ঘৰ নং : 10 বয়স : 47 লিঙ্গ : পুৰুষ	MLF0007996 ফটো উপলব্ধ	54 নাম : বিকাশ বৰা পিতাৰ নাম: বিমান বৰা ঘৰ নং : 10 বয়স : 27 লিঙ্গ : পুৰুষ	MLF0195750 ফটো উপলব্ধ
55 নাম : পপী বৰা পিতাৰ নাম: বিপিন বৰা ঘৰ নং : 10 বয়স : 26 লিঙ্গ : মহিলা	MLF0281501 ফটো উপলব্ধ	56 নাম : উদয় বড়া পিতাৰ নাম: বিমান বড়া ঘৰ নং : 10 বয়স : 22 লিঙ্গ : পুৰুষ	PUZ0013045 ফটো উপলব্ধ	57 নাম : বিমান বৰা পিতাৰ নাম: দুৰ্গা বৰা ঘৰ নং : 10 বয়স : 58 লিঙ্গ : পুৰুষ	MLF0007999 ফটো উপলব্ধ
58 নাম : মিন বৰা স্বামীৰ নাম: বিমান বৰা ঘৰ নং : 10 বয়স : 48 লিঙ্গ : মহিলা	MLF0008000 ফটো উপলব্ধ	59 নাম : দীপা চান্দতল স্বামীৰ নাম: বাজু চান্দতল ঘৰ নং : 15 বয়স : 39 লিঙ্গ : মহিলা	MLF5074539 ফটো উপলব্ধ	60 নাম : গুনে গগৈ পিতাৰ নাম: বাপাই গগৈ ঘৰ নং : 16 বয়স : 72 লিঙ্গ : পুৰুষ	MLF0008001 ফটো উপলব্ধ



61 নাম : নুমলী গগৈ স্বামীৰ নাম : গুনেন গগৈ ঘৰ নং : ১৬ বয়স : 68 লিঙ্গ : মহিলা	MLF0008002 ফটো উপলব্ধ	62 নাম : ডম্বুৰ গগৈ পিতাৰ নাম : গুনেন গগৈ ঘৰ নং : ১৬ বয়স : 40 লিঙ্গ : পুৰুষ	MLF0008003 ফটো উপলব্ধ	63 নাম : নিৰু গগৈ স্বামীৰ নাম : দম্বুৰ গগৈ ঘৰ নং : ১৬ বয়স : 39 লিঙ্গ : মহিলা	MLF0008004 ফটো উপলব্ধ
64 নাম : কমলা গগৈ পিতাৰ নাম : গুনেন গগৈ ঘৰ নং : ১৬ বয়স : 38 লিঙ্গ : মহিলা	MLF0008005 ফটো উপলব্ধ	65 নাম : বিটু ডেকা পিতাৰ নাম : বলৰাম ডেকা ঘৰ নং : 16 বয়স : 30 লিঙ্গ : পুৰুষ	MLF0522169 ফটো উপলব্ধ	E 66 নাম : হালিৰাম শইকীয়া পিতাৰ নাম : ক্ষুদ্ৰ শইকীয়া ঘৰ নং : ১৭ বয়স : 80 লিঙ্গ : পুৰুষ	MLF0008006 ফটো উপলব্ধ
67 নাম : পদমী শইকীয়া স্বামীৰ নাম : হালিৰাম শইকীয়া ঘৰ নং : ১৭ বয়স : 68 লিঙ্গ : মহিলা	MLF0008007 ফটো উপলব্ধ	68 নাম : জীত শইকীয়া পিতাৰ নাম : খগেশ্বৰ শইকীয়া ঘৰ নং : ১৭ বয়স : 52 লিঙ্গ : পুৰুষ	MLF0034769 ফটো উপলব্ধ	69 নাম : পুলিন শইকীয়া পিতাৰ নাম : হালিৰাম শইকীয়া ঘৰ নং : ১৭ বয়স : 44 লিঙ্গ : পুৰুষ	MLF0008008 ফটো উপলব্ধ
70 নাম : গণেশ শইকীয়া পিতাৰ নাম : নবীন শইকীয়া ঘৰ নং : ১৭ বয়স : 43 লিঙ্গ : পুৰুষ	MLF0249086 ফটো উপলব্ধ	71 নাম : বিমলা শইকীয়া পিতাৰ নাম : হালিৰাম শইকীয়া ঘৰ নং : ১৭ বয়স : 38 লিঙ্গ : মহিলা	MLF0008009 ফটো উপলব্ধ	72 নাম : বৃপন শইকীয়া পিতাৰ নাম : ভূবন শইকীয়া ঘৰ নং : ১৭ বয়স : 36 লিঙ্গ : পুৰুষ	MLF0168716 ফটো উপলব্ধ
73 নাম : প্ৰিয়ংকা শইকীয়া স্বামীৰ নাম : হেমন্ত শইকীয়া ঘৰ নং : ১৭ বয়স : 34 লিঙ্গ : মহিলা	MLF0168799 ফটো উপলব্ধ	74 নাম : শিখা বৰচেতিয়া শইকীয়া স্বামীৰ নাম : বৃপন শইকীয়া ঘৰ নং : ১৭ বয়স : 30 লিঙ্গ : মহিলা	MLF0168906 ফটো উপলব্ধ	75 নাম : মণিকা শইকীয়া স্বামীৰ নাম : পুলিন শইকীয়া ঘৰ নং : ১৭ বয়স : 29 লিঙ্গ : মহিলা	MLF0035105 ফটো উপলব্ধ
R 76 নাম : পদম বৰা পিতাৰ নাম : দুৰ্জয় বৰা ঘৰ নং : 17 বয়স : 21 লিঙ্গ : পুৰুষ	PUZ0160978 ফটো উপলব্ধ	77 নাম : নৰেশ্বৰ হাজৰীকা পিতাৰ নাম : মহন হাজৰীকা ঘৰ নং : ১৮ বয়স : 67 লিঙ্গ : পুৰুষ	MLF0008010 ফটো উপলব্ধ	78 নাম : ডিম্বেশ্বৰ হাজৰীকা পিতাৰ নাম : নৰেশ্বৰ হাজৰীকা ঘৰ নং : ১৮ বয়স : 40 লিঙ্গ : পুৰুষ	MLF0008012 ফটো উপলব্ধ
79 নাম : বিতা গগৈ হাজৰীকা স্বামীৰ নাম : ডিম্বেশ্বৰ হাজৰীকা ঘৰ নং : ১৮ বয়স : 39 লিঙ্গ : মহিলা	MLF0171629 ফটো উপলব্ধ	80 নাম : বাজিব গগৈ পিতাৰ নাম : বামেশ্বৰ গগৈ ঘৰ নং : ১৮ বয়স : 42 লিঙ্গ : পুৰুষ	MLF0008013 ফটো উপলব্ধ	81 নাম : তুলমনি গগৈ স্বামীৰ নাম : বাজিব গগৈ ঘৰ নং : ১৮ বয়স : 40 লিঙ্গ : মহিলা	MLF0008014 ফটো উপলব্ধ
82 নাম : হেমন্ত গগৈ পিতাৰ নাম : বাজীৰ গগৈ ঘৰ নং : ১৮ বয়স : 23 লিঙ্গ : পুৰুষ	MLF0488817 ফটো উপলব্ধ	83 নাম : ফুলমায় চৌহান স্বামীৰ নাম : বঘুনাথ চৌহান ঘৰ নং : ২০ বয়স : 70 লিঙ্গ : মহিলা	MLF0008015 ফটো উপলব্ধ	84 নাম : ক্ৰমণীকা ফুকন স্বামীৰ নাম : উৎপল ফুকন ঘৰ নং : 20KHA বয়স : 29 লিঙ্গ : মহিলা	MLF0255240 ফটো উপলব্ধ
85 নাম : উৎপল ফুকন পিতাৰ নাম : দীননাথ ফুকন ঘৰ নং : ২০খ বয়স : 38 লিঙ্গ : পুৰুষ	MLF0008016 ফটো উপলব্ধ	86 নাম : কিশোৰ চৌহান পিতাৰ নাম : বঘুনাথ চৌহান ঘৰ নং : ২১ বয়স : 49 লিঙ্গ : পুৰুষ	MLF0008017 ফটো উপলব্ধ	87 নাম : মামনি চৌহান স্বামীৰ নাম : কিশোৰ চৌহান ঘৰ নং : ২১ বয়স : 46 লিঙ্গ : মহিলা	MLF0008018 ফটো উপলব্ধ
88 নাম : তপস্বী চৌহান পিতাৰ নাম : বঘুনাথ চৌহান ঘৰ নং : ২১ বয়স : 45 লিঙ্গ : পুৰুষ	MLF0008019 ফটো উপলব্ধ	89 নাম : জানমনি চৌহান স্বামীৰ নাম : তপস্বী চৌহান ঘৰ নং : ২১ বয়স : 42 লিঙ্গ : মহিলা	MLF0008020 ফটো উপলব্ধ	90 নাম : দেবজিত চৌহান পিতাৰ নাম : কিশোৰ চৌহান ঘৰ নং : ২১ বয়স : 27 লিঙ্গ : পুৰুষ	MLF0362194 ফটো উপলব্ধ



91 নাম : অভিজিত চৌহান পিতাৰ নাম: কিশোৰ চৌহান ঘৰ নং : ২২ বয়স : 24 লিঙ্গ : পুৰুষ	MLF0488676 ফটো উপলব্ধ	92 নাম : তপু সৰকাৰ পিতাৰ নাম: নিপেন সৰকাৰ ঘৰ নং : 21 বয়স : 24 লিঙ্গ : পুৰুষ	PUZ0011825 ফটো উপলব্ধ	93 নাম : সুমন চৌহান পিতাৰ নাম: তপস্বী চৌহান ঘৰ নং : 21 বয়স : 23 লিঙ্গ : মহিলা	PUZ0011650 ফটো উপলব্ধ
94 নাম : দুলাল গগৈ পিতাৰ নাম: সদানন্দ গগৈ ঘৰ নং : 21 বয়স : 22 লিঙ্গ : পুৰুষ	MLF5070248 ফটো উপলব্ধ	95 নাম : তৃষ্ণা ভূঞা চৌহান স্বামীৰ নাম: দেৱাজিত চৌহান ঘৰ নং : 21 বয়স : 21 লিঙ্গ : মহিলা	PUZ0019596 ফটো উপলব্ধ	96 নাম : মঞ্জলা কৰুবা স্বামীৰ নাম: ৰতন কৰুবা ঘৰ নং : ২২ বয়স : 45 লিঙ্গ : মহিলা	MLF0008022 ফটো উপলব্ধ
97 নাম : ভাইটি কৰুবা পিতাৰ নাম: বাদল কৰুবা ঘৰ নং : ২২ বয়স : 38 লিঙ্গ : পুৰুষ	MLF0008023 ফটো উপলব্ধ	98 নাম : গোবিন্দ কৰুবা মাতৃৰ নাম: তিলেশ্বৰী কৰুবা ঘৰ নং : ২২ বয়স : 32 লিঙ্গ : পুৰুষ	MLF0008024 ফটো উপলব্ধ	99 নাম : বিজয় কৰুবা পিতাৰ নাম: ৰতন কৰুবা ঘৰ নং : ২২ বয়স : 30 লিঙ্গ : পুৰুষ	MLF0488593 ফটো উপলব্ধ
100 নাম : অজয় কৰুবা পিতাৰ নাম: ৰতন কৰুবা ঘৰ নং : 22 বয়স : 29 লিঙ্গ : পুৰুষ	PUZ0009191 ফটো উপলব্ধ	101 নাম : বীণা কৰুবা পিতাৰ নাম: ধিৰচাই কৰুবা ঘৰ নং : ২২ বয়স : 27 লিঙ্গ : মহিলা	MLF0083733 ফটো উপলব্ধ	102 নাম : আলতি কৰুবা স্বামীৰ নাম: অজয় কৰুবা ঘৰ নং : ২২ বয়স : 26 লিঙ্গ : মহিলা	PUZ0074039 ফটো উপলব্ধ
103 নাম : আলতী কাঁৱৰ পিতাৰ নাম: প্ৰকাশ কাঁৱৰ ঘৰ নং : ২২ বয়স : 26 লিঙ্গ : মহিলা	CFN0486605 ফটো উপলব্ধ	104 নাম : সঞ্জয় কৰুবা পিতাৰ নাম: ৰতন কৰুবা ঘৰ নং : 22 বয়স : 23 লিঙ্গ : পুৰুষ	PUZ0009225 ফটো উপলব্ধ	105 নাম : শোভে গগৈ স্বামীৰ নাম: নৰেন গগৈ ঘৰ নং : ২৩ বয়স : 43 লিঙ্গ : মহিলা	MLF0008026 ফটো উপলব্ধ
106 নাম : আলফল গগৈ স্বামীৰ নাম: উপেন গগৈ ঘৰ নং : ২৩ বয়স : 29 লিঙ্গ : মহিলা	MLF0183517 ফটো উপলব্ধ	107 নাম : উপেন গগৈ পিতাৰ নাম: নৰেন গগৈ ঘৰ নং : ২৩ বয়স : 29 লিঙ্গ : পুৰুষ	MLF0183525 ফটো উপলব্ধ	108 নাম : নিপেন গগৈ পিতাৰ নাম: নৰেন গগৈ ঘৰ নং : ২৩ বয়স : 26 লিঙ্গ : পুৰুষ	MLF0196394 ফটো উপলব্ধ
109 নাম : সুমিত্ৰা গগৈ পিতাৰ নাম: নৰেন গগৈ ঘৰ নং : ২৩ বয়স : 23 লিঙ্গ : মহিলা	MLF0465104 ফটো উপলব্ধ	110 নাম : যোগেন গগৈ পিতাৰ নাম: বুধু গগৈ ঘৰ নং : ২৪ বয়স : 44 লিঙ্গ : পুৰুষ	MLF0008027 ফটো উপলব্ধ	111 নাম : জৰি গগৈ স্বামীৰ নাম: যোগেন গগৈ ঘৰ নং : ২৪ বয়স : 42 লিঙ্গ : মহিলা	MLF0008028 ফটো উপলব্ধ
112 নাম : ৰঞ্জন গগৈ পিতাৰ নাম: যোগেন গগৈ ঘৰ নং : ২৪ বয়স : 29 লিঙ্গ : পুৰুষ	MLF0053090 ফটো উপলব্ধ	113 নাম : অঞ্জন গগৈ পিতাৰ নাম: যোগেন গগৈ ঘৰ নং : ২৪ বয়স : 27 লিঙ্গ : পুৰুষ	MLF0047480 ফটো উপলব্ধ	114 নাম : জয়ন্তী গগৈ স্বামীৰ নাম: বুলু গগৈ ঘৰ নং : ২৫ বয়স : 50 লিঙ্গ : মহিলা	MLF0008030 ফটো উপলব্ধ
115 নাম : তলুকন গগৈ মাতৃৰ নাম: বুলু গগৈ ঘৰ নং : ২৫ বয়স : 32 লিঙ্গ : পুৰুষ	MLF0061408 ফটো উপলব্ধ	116 নাম : ৰবিন শইকীয়া পিতাৰ নাম: ৰাফেশ্বৰ শইকীয়া ঘৰ নং : ২৬ বয়স : 65 লিঙ্গ : পুৰুষ	MLF0008031 ফটো উপলব্ধ	117 নাম : সংগীতা বৰা পিতাৰ নাম: মনবৰ বৰা ঘৰ নং : ২৬ বয়স : 22 লিঙ্গ : মহিলা	MLF5086194 ফটো উপলব্ধ
118 নাম : পদম বৰা পিতাৰ নাম: দুৰ্ভা বৰা ঘৰ নং : ২৬ বয়স : 21 লিঙ্গ : পুৰুষ	MLF5086061 ফটো উপলব্ধ	119 নাম : ৰূপালী ফুকন বৰা স্বামীৰ নাম: দুৰ্ভা বৰা ঘৰ নং : ২৬ বয়স : 36 লিঙ্গ : মহিলা	MLF0362293 ফটো উপলব্ধ	120 নাম : দুৰ্ভা বৰা পিতাৰ নাম: মহেশ্বৰ বৰা ঘৰ নং : 26KA বয়স : 28 লিঙ্গ : পুৰুষ	MLF0225045 ফটো উপলব্ধ



121 নাম : লীলাবতী বৰা স্বামীৰ নাম : মহেশ্বৰ বৰা ঘৰ নং : ১৬ক বয়স : 68 লিঙ্গ : মহিলা	MLF0008032 ফটো উপলব্ধ	122 নাম : দুৰ্লভ বৰা পিতাৰ নাম : মহেশ্বৰ বৰা ঘৰ নং : ১৬খ বয়স : 52 লিঙ্গ : পুৰুষ	MLF0008033 ফটো উপলব্ধ	123 নাম : মনবৰ বৰা পিতাৰ নাম : মহেশ্বৰ বৰা ঘৰ নং : ১৬গ বয়স : 50 লিঙ্গ : পুৰুষ	MLF0008035 ফটো উপলব্ধ
124 নাম : জোনমনি বৰা স্বামীৰ নাম : মনবৰ বৰা ঘৰ নং : ১৬গ বয়স : 45 লিঙ্গ : মহিলা	MLF0008036 ফটো উপলব্ধ	125 নাম : মনি বৰা স্বামীৰ নাম : দুৰ্লভ বৰা ঘৰ নং : ১৬খ বয়স : 43 লিঙ্গ : মহিলা	MLF0008034 ফটো উপলব্ধ	126 নাম : চুচিলা শইকীয়া স্বামীৰ নাম : জীত শইকীয়া ঘৰ নং : ১৭ বয়স : 48 লিঙ্গ : মহিলা	MLF0066266 ফটো উপলব্ধ
127 নাম : নৰ্মলা দুৱৰা স্বামীৰ নাম : টংকেশ্বৰ দুৱৰা ঘৰ নং : ১৮ বয়স : 75 লিঙ্গ : মহিলা	MLF0008038 ফটো উপলব্ধ	128 নাম : দিপক দুৱৰা পিতাৰ নাম : টংকেশ্বৰ দুৱৰা ঘৰ নং : ১৮ বয়স : 41 লিঙ্গ : পুৰুষ	MLF0068569 ফটো উপলব্ধ	129 নাম : গোবিন্দ দুৱৰা মাতৃৰ নাম : নৰ্মলা দুৱৰা ঘৰ নং : ১৮ বয়স : 34 লিঙ্গ : পুৰুষ	MLF0008039 ফটো উপলব্ধ
130 নাম : সোনালী দুৱৰা স্বামীৰ নাম : দীপক দুৱৰা ঘৰ নং : ১৮ বয়স : 32 লিঙ্গ : মহিলা	MLF0068809 ফটো উপলব্ধ	131 নাম : মমী দুৱৰা স্বামীৰ নাম : গোবিন্দ দুৱৰা ঘৰ নং : ১৮ বয়স : 29 লিঙ্গ : মহিলা	MLF0069096 ফটো উপলব্ধ	132 নাম : টনৰাম বৰা পিতাৰ নাম : সোমেশ্বৰ বৰা ঘৰ নং : ১৯ বয়স : 52 লিঙ্গ : পুৰুষ	MLF0008040 ফটো উপলব্ধ
133 নাম : সত্যৱতী বৰা স্বামীৰ নাম : টনুৰাম বৰা ঘৰ নং : ২১ বয়স : 36 লিঙ্গ : মহিলা	MLF0464941 ফটো উপলব্ধ	134 নাম : পাপু বৰা পিতাৰ নাম : টনুৰাম বৰা ঘৰ নং : ২১ বয়স : 29 লিঙ্গ : পুৰুষ	MLF0192989 ফটো উপলব্ধ	135 নাম : বীণা বৰা স্বামীৰ নাম : পাপু বৰা ঘৰ নং : ২১ বয়স : 29 লিঙ্গ : মহিলা	MLF0192997 ফটো উপলব্ধ
136 নাম : দিপক বৰা পিতাৰ নাম : টনু বৰা ঘৰ নং : ২১ বয়স : 23 লিঙ্গ : পুৰুষ	MLF0488692 ফটো উপলব্ধ	137 নাম : পৰি ফুকন বৰা স্বামীৰ নাম : দিপক বৰা ঘৰ নং : ২১ বয়স : 23 লিঙ্গ : মহিলা	PUZ0060590 ফটো উপলব্ধ	138 নাম : মনেশ্বৰ নাথ পিতাৰ নাম : কন নাথ ঘৰ নং : ৩২ বয়স : 65 লিঙ্গ : পুৰুষ	MLF0008041 ফটো উপলব্ধ
139 নাম : বান নাথ স্বামীৰ নাম : মনেশ্বৰ নাথ ঘৰ নং : ৩২ বয়স : 60 লিঙ্গ : মহিলা	MLF0008042 ফটো উপলব্ধ	140 নাম : দীপা চাওঁতাল স্বামীৰ নাম : ৰাজু চাওঁতাল ঘৰ নং : ৩২ ক বয়স : 39 লিঙ্গ : মহিলা	MLF5086079 ফটো উপলব্ধ	141 নাম : ৰাজু চাওঁতাল পিতাৰ নাম : চনু চাওঁতাল ঘৰ নং : ৩২ক বয়স : 45 লিঙ্গ : পুৰুষ	MLF0008043 ফটো উপলব্ধ
142 নাম : বাতাসী উৰাং স্বামীৰ নাম : কান্দ্ৰা উৰাং ঘৰ নং : ৩৩ বয়স : 52 লিঙ্গ : মহিলা	MLF0008044 ফটো উপলব্ধ	143 নাম : যতিন উৰাং পিতাৰ নাম : কান্দ্ৰা উৰাং ঘৰ নং : ৩৩ বয়স : 40 লিঙ্গ : পুৰুষ	MLF0008045 ফটো উপলব্ধ	144 নাম : বিপিন উৰাং পিতাৰ নাম : কান্দ্ৰা উৰাং ঘৰ নং : ৩৩ বয়স : 33 লিঙ্গ : পুৰুষ	MLF0008046 ফটো উপলব্ধ
145 নাম : ললিতা উৰাং পিতাৰ নাম : কান্দ্ৰা উৰাং ঘৰ নং : ৩৩ বয়স : 32 লিঙ্গ : মহিলা	MLF0008047 ফটো উপলব্ধ	146 নাম : সন্তোষ উৰাং পিতাৰ নাম : কান্দ্ৰা উৰাং ঘৰ নং : ৩৩ বয়স : 31 লিঙ্গ : পুৰুষ	MLF0078527 ফটো উপলব্ধ	147 নাম : দীপালী উৰাং মাতৃৰ নাম : বাতাসী উৰাং ঘৰ নং : ৩৩ বয়স : 30 লিঙ্গ : মহিলা	MLF0078626 ফটো উপলব্ধ
148 নাম : অনিতা উৰাং পিতাৰ নাম : কান্দ্ৰা উৰাং ঘৰ নং : ৩৩ বয়স : 28 লিঙ্গ : মহিলা	MLF0054544 ফটো উপলব্ধ	149 নাম : মৃদলা উৰাং স্বামীৰ নাম : সন্তোষ উৰাং ঘৰ নং : ৩৩ বয়স : 25 লিঙ্গ : মহিলা	MLF5086046 ফটো উপলব্ধ	150 নাম : ধিৰেন বৰাইক পিতাৰ নাম : মহেশ্বৰ বৰাইক ঘৰ নং : ৩৫ বয়স : 47 লিঙ্গ : পুৰুষ	MLF0008048 ফটো উপলব্ধ

বিধানসভা সমষ্টিৰ নম্বৰ আৰু নাম : 105-বোকাখাত
অংশৰ নম্বৰ আৰু নাম : 1-লক্ষীপুৰ (গেলিকী)

151 নাম : জয়ন্তী বৰাইক স্বামীৰ নাম: ধিৰেন বৰাইক ঘৰ নং : ৩৫ বয়স : 42 লিঙ্গ : মহিলা	MLF0008049 ফটো উপলব্ধ	152 নাম : বিৰেন বৰাইক পিতাৰ নাম: মহেশ্বৰ বৰাইক ঘৰ নং : ৩৫ বয়স : 37 লিঙ্গ : পুৰুষ	MLF0076075 ফটো উপলব্ধ	153 নাম : সুচেন বৰাইক পিতাৰ নাম: ধিৰেন বৰাইক ঘৰ নং : ৩৫ বয়স : 19 লিঙ্গ : পুৰুষ	PUZ0099952 ফটো উপলব্ধ
154 নাম : দিপিকা ডেকা পিতাৰ নাম: অমল ডেকা ঘৰ নং : ৩৫গ বয়স : 20 লিঙ্গ : মহিলা	PUZ0112466 ফটো উপলব্ধ	155 নাম : অমল ডেকা পিতাৰ নাম: বলো ডেকা ঘৰ নং : ৩৫গ বয়স : 44 লিঙ্গ : পুৰুষ	MLF0008051 ফটো উপলব্ধ	156 নাম : কমল ডেকা পিতাৰ নাম: বলো ডেকা ঘৰ নং : ৩৫খ বয়স : 38 লিঙ্গ : পুৰুষ	MLF0008050 ফটো উপলব্ধ
157 নাম : মামণি ডেকা স্বামীৰ নাম: অমল ডেকা ঘৰ নং : ৩৫ বয়স : 38 লিঙ্গ : মহিলা	MLF0008052 ফটো উপলব্ধ	158 নাম : ৰুমি গগৈ স্বামীৰ নাম: উপেন গগৈ ঘৰ নং : 36 বয়স : 30 লিঙ্গ : মহিলা	MLF5069034 ফটো উপলব্ধ	159 নাম : দীপক কুমাৰ পিতাৰ নাম: পাহাদী পাচোৱান ঘৰ নং : 36 বয়স : 25 লিঙ্গ : পুৰুষ	PUZ0159079 ফটো উপলব্ধ
160 নাম : কুলৱতী বাউৰী মুণ্ডা স্বামীৰ নাম: বিজলা মুণ্ডা ঘৰ নং : 37 এ বয়স : 31 লিঙ্গ : মহিলা	MLF1124536 ফটো উপলব্ধ	R 161 নাম : ঋতুৰাজ গগৈ পিতাৰ নাম: ডিব্ৰু গগৈ ঘৰ নং : 38 বয়স : 22 লিঙ্গ : পুৰুষ	MLF1113745 ফটো উপলব্ধ	162 নাম : ভাৰতী মুণ্ডা স্বামীৰ নাম: চন্দ্ৰকু মুণ্ডা ঘৰ নং : ৩৯ঘ বয়স : 60 লিঙ্গ : মহিলা	MLF0008059 ফটো উপলব্ধ
163 নাম : মিদলা উৰাং মুণ্ডা স্বামীৰ নাম: সুকৰাম মুণ্ডা ঘৰ নং : ৩৯চ বয়স : 49 লিঙ্গ : মহিলা	PUZ0028936 ফটো উপলব্ধ	164 নাম : বাসন্তী মুণ্ডা পিতাৰ নাম: বনগুতি মুণ্ডা ঘৰ নং : ৩৯ বয়স : 35 লিঙ্গ : মহিলা	MLF1676580 ফটো উপলব্ধ	165 নাম : কান্দু মুণ্ডা পিতাৰ নাম: ছগ মুণ্ডা ঘৰ নং : ৩৯ বয়স : 34 লিঙ্গ : পুৰুষ	MLF1676604 ফটো উপলব্ধ
166 নাম : কিৰণ মুণ্ডা পিতাৰ নাম: কান্দু মুণ্ডা ঘৰ নং : ৩৯ বয়স : 27 লিঙ্গ : পুৰুষ	MLF0196311 ফটো উপলব্ধ	167 নাম : ৰাধিকা মুণ্ডা স্বামীৰ নাম: ৰানী মুণ্ডা ঘৰ নং : 39 বয়স : 26 লিঙ্গ : মহিলা	PUZ0028514 ফটো উপলব্ধ	168 নাম : ছম্পা মৰা স্বামীৰ নাম: প্ৰধান মুণ্ডা ঘৰ নং : 39 বয়স : 24 লিঙ্গ : মহিলা	PUZ0028894 ফটো উপলব্ধ
169 নাম : পদ্ম মুণ্ডা মদি স্বামীৰ নাম: কাৰ্তিক মুণ্ডা ঘৰ নং : ৮39 বয়স : 26 লিঙ্গ : মহিলা	MLF0539908 ফটো উপলব্ধ	170 নাম : প্ৰধান মুণ্ডা মাতৃৰ নাম: কায়ৰী মুণ্ডা ঘৰ নং : ৩৯ক বয়স : 33 লিঙ্গ : পুৰুষ	MLF0275479 ফটো উপলব্ধ	171 নাম : মিন মুড়া স্বামীৰ নাম: সঞ্জয় মুড়া ঘৰ নং : ৩৯এ বয়স : 36 লিঙ্গ : মহিলা	MLF0203729 ফটো উপলব্ধ
172 নাম : প্ৰদীপ মুণ্ডা পিতাৰ নাম: বনগুটি মুণ্ডা ঘৰ নং : ৩৯এ বয়স : 36 লিঙ্গ : পুৰুষ	MLF0054692 ফটো উপলব্ধ	173 নাম : ৰানী মুণ্ডা পিতাৰ নাম: হাণ্ড মুণ্ডা ঘৰ নং : ৩৯এ বয়স : 35 লিঙ্গ : পুৰুষ	MLF0203778 ফটো উপলব্ধ	174 নাম : সীমা মুণ্ডা স্বামীৰ নাম: টট মুণ্ডা ঘৰ নং : ৩৯এ বয়স : 34 লিঙ্গ : মহিলা	MLF0203836 ফটো উপলব্ধ
175 নাম : পপি কৰ্মকাৰ মুণ্ডা স্বামীৰ নাম: বাবুল মুণ্ডা ঘৰ নং : ৩৯ চ বয়স : 26 লিঙ্গ : মহিলা	PUZ0026658 ফটো উপলব্ধ	E 176 নাম : জোনাসিং মুণ্ডা পিতাৰ নাম: ভপ্তা মুণ্ডা ঘৰ নং : ৩৯খ বয়স : 85 লিঙ্গ : পুৰুষ	MLF0008055 ফটো উপলব্ধ	177 নাম : তিতুছ উৰাং পিতাৰ নাম: বিৰছা উৰাং ঘৰ নং : ৩৯জ বয়স : 82 লিঙ্গ : পুৰুষ	MLF0008067 ফটো উপলব্ধ
178 নাম : বৃধ উৰাং পিতাৰ নাম: তয়া উৰাং ঘৰ নং : ৩৯ঘ বয়স : 70 লিঙ্গ : পুৰুষ	MLF0008069 ফটো উপলব্ধ	E 179 নাম : চকুমনি মুণ্ডা স্বামীৰ নাম: ধনশী মুণ্ডা ঘৰ নং : ৩৯ক বয়স : 65 লিঙ্গ : মহিলা	MLF0008054 ফটো উপলব্ধ	180 নাম : শুকুন্তলা মুণ্ডা স্বামীৰ নাম: জোনাসিং মুণ্ডা ঘৰ নং : ৩৯খ বয়স : 65 লিঙ্গ : মহিলা	MLF0008056 ফটো উপলব্ধ



181 নাম : চনক মুণ্ডা পিতাৰ নাম: বনগুটি মুণ্ডা ঘৰ নং : ৩৯ঘ বয়স : 65 লিঙ্গ : পুৰুষ	MLF0008058 ফটো উপলব্ধ	182 নাম : নন্দীয়া উৰাং স্বামীৰ নাম: তিতুছা উৰাং ঘৰ নং : ৩৯জ বয়স : 65 লিঙ্গ : মহিলা	MLF0008068 ফটো উপলব্ধ	183 নাম : বানক মুণ্ডা পিতাৰ নাম: বনগুতি মুণ্ডা ঘৰ নং : ৩৯ঙ বয়স : 60 লিঙ্গ : পুৰুষ	MLF1735804 ফটো উপলব্ধ
184 নাম : মহিনা মুণ্ডা স্বামীৰ নাম: বানক মুণ্ডা ঘৰ নং : ৩৯চ বয়স : 57 লিঙ্গ : মহিলা	MLF0008060 ফটো উপলব্ধ	185 নাম : দীন মুণ্ডা পিতাৰ নাম: মঙ্গল মুণ্ডা ঘৰ নং : ৩৯চ বয়স : 55 লিঙ্গ : পুৰুষ	MLF0008062 ফটো উপলব্ধ	186 নাম : পাণ মুণ্ডা স্বামীৰ নাম: দীন মুণ্ডা ঘৰ নং : ৩৯চ বয়স : 48 লিঙ্গ : মহিলা	MLF0008063 ফটো উপলব্ধ
187 নাম : জন মুণ্ডা পিতাৰ নাম: মঙ্গল মুণ্ডা ঘৰ নং : ৩৯চ বয়স : 40 লিঙ্গ : পুৰুষ	MLF0008064 ফটো উপলব্ধ	188 নাম : প্রদীপ মুণ্ডা পিতাৰ নাম: বনগুটি মুণ্ডা ঘৰ নং : ৩৯গ বয়স : 39 লিঙ্গ : পুৰুষ	MLF0008057 ফটো উপলব্ধ	189 নাম : বাবুল মুণ্ডা পিতাৰ নাম: মঙ্গল মুণ্ডা ঘৰ নং : ৩৯চ বয়স : 38 লিঙ্গ : পুৰুষ	MLF0008065 ফটো উপলব্ধ
190 নাম : তত মুণ্ডা পিতাৰ নাম: হাণ্ড মুণ্ডা ঘৰ নং : ৩৯এ বয়স : 38 লিঙ্গ : পুৰুষ	MLF0008072 ফটো উপলব্ধ	191 নাম : সুকৰাম মুণ্ডা পিতাৰ নাম: মংগল মুণ্ডা ঘৰ নং : ৩৯চ বয়স : 37 লিঙ্গ : পুৰুষ	MLF1676524 ফটো উপলব্ধ	192 নাম : সঞ্জয় মুণ্ডা পিতাৰ নাম: বনগুতি মুণ্ডা ঘৰ নং : ৩৯গ বয়স : 34 লিঙ্গ : পুৰুষ	MLF1676535 ফটো উপলব্ধ
193 নাম : নকুল মুণ্ডা পিতাৰ নাম: লেংৰা মুণ্ডা ঘৰ নং : ৩৯গ বয়স : 32 লিঙ্গ : পুৰুষ	MLF1676546 ফটো উপলব্ধ	194 নাম : জাহ্নু মুণ্ডা পিতাৰ নাম: ধনশ্ৰী মুণ্ডা ঘৰ নং : ৪০ বয়স : 40 লিঙ্গ : পুৰুষ	MLF0008074 ফটো উপলব্ধ	195 নাম : কমল মুণ্ডা পিতাৰ নাম: ধনশ্ৰী মুণ্ডা ঘৰ নং : ৪০ বয়স : 34 লিঙ্গ : পুৰুষ	MLF0205179 ফটো উপলব্ধ
196 নাম : শিৱা ৰবিদাস পিতাৰ নাম: বিশ্বনাথ ৰবিদাস ঘৰ নং : 40 বয়স : 24 লিঙ্গ : পুৰুষ	MLF0531640 ফটো উপলব্ধ	197 নাম : ৰপালী কৰৱা স্বামীৰ নাম: কমল মুণ্ডা ঘৰ নং : ৪০ বয়স : 24 লিঙ্গ : মহিলা	PUZ0108332 ফটো উপলব্ধ	198 নাম : আদৰী চাওঁতাল পিতাৰ নাম: দুৰ্গেশ্বৰ চাওঁতাল ঘৰ নং : ৪১ বয়স : 29 লিঙ্গ : মহিলা	MLF0083212 ফটো উপলব্ধ
E 199 নাম : বাচু মুণ্ডা পিতাৰ নাম: ভণ্ড মুণ্ডা ঘৰ নং : ৪১ক বয়স : 72 লিঙ্গ : পুৰুষ	MLF0008077 ফটো উপলব্ধ	E 200 নাম : মঙ্গলা উৰাং পিতাৰ নাম: ভিষুৰ উৰাং ঘৰ নং : ৪২ বয়স : 70 লিঙ্গ : পুৰুষ	MLF0008081 ফটো উপলব্ধ	201 নাম : লীলাবতী উৰাং স্বামীৰ নাম: মঙ্গলা উৰাং ঘৰ নং : ৪২ বয়স : 58 লিঙ্গ : মহিলা	MLF0008082 ফটো উপলব্ধ
202 নাম : মাজলা চাওঁতাল পিতাৰ নাম: বৃন্দা চাওঁতাল ঘৰ নং : ৪৩ বয়স : 36 লিঙ্গ : পুৰুষ	MLF1676557 ফটো উপলব্ধ	203 নাম : ৰেখা চাওঁতাল স্বামীৰ নাম: মাজলা চাওঁতাল ঘৰ নং : ৪৩ বয়স : 33 লিঙ্গ : মহিলা	MLF0008085 ফটো উপলব্ধ	204 নাম : বিতনা মাৰি পিতাৰ নাম: জিকিফফৰ মাৰি ঘৰ নং : ৪৪ বয়স : 60 লিঙ্গ : পুৰুষ	MLF0008087 ফটো উপলব্ধ
205 নাম : বীনা চাওঁতাল স্বামীৰ নাম: দুৰ্গেশ্বৰ চাওঁতাল ঘৰ নং : 44 বয়স : 51 লিঙ্গ : মহিলা	MLF0008080 ফটো উপলব্ধ	206 নাম : দুৰ্গেশ্বৰ চাওঁতাল পিতাৰ নাম: ৰাজেন চাওঁতাল ঘৰ নং : ৪৪ বয়স : 45 লিঙ্গ : পুৰুষ	MLF0081620 ফটো উপলব্ধ	207 নাম : গংগা চাওঁতাল স্বামীৰ নাম: সুনীল চাওঁতাল ঘৰ নং : 44 বয়স : 25 লিঙ্গ : মহিলা	PUZ0011700 ফটো উপলব্ধ
208 নাম : বলোৰাম ডেকা পিতাৰ নাম: ভূৰৰ ডেকা ঘৰ নং : ৪৫ বয়স : 67 লিঙ্গ : পুৰুষ	MLF0008088 ফটো উপলব্ধ	209 নাম : প্রতিমা ডেকা স্বামীৰ নাম: বলোৰাম ডেকা ঘৰ নং : ৪৫ বয়স : 47 লিঙ্গ : মহিলা	MLF0008089 ফটো উপলব্ধ	210 নাম : হেমন্ত শইকীয়া পিতাৰ নাম: ভূৰন শইকীয়া ঘৰ নং : ৪৫ বয়স : 38 লিঙ্গ : পুৰুষ	MLF0209858 ফটো উপলব্ধ



211 নাম : বিমল ডেকা পিতাৰ নাম: বলোৰাম ডেকা ঘৰ নং : 8৫ বয়স : 32 লিঙ্গ : পুৰুষ	MLF0092296 ফটো উপলব্ধ	212 নাম : শিমল ডেকা পিতাৰ নাম: বলোৰাম ডেকা ঘৰ নং : 8৫ বয়স : 30 লিঙ্গ : পুৰুষ	MLF0092445 ফটো উপলব্ধ	213 নাম : মিন কছাৰী স্বামীৰ নাম: শিমল ডেকা ঘৰ নং : 8৫ বয়স : 27 লিঙ্গ : মহিলা	MLF5086095 ফটো উপলব্ধ
214 নাম : স্বৰ্ণ বড়ো স্বামীৰ নাম: মহেশ্বৰ বড়ো ঘৰ নং : 8৬ বয়স : 50 লিঙ্গ : মহিলা	MLF0008091 ফটো উপলব্ধ	215 নাম : শিৱ বড়ো মাতৃৰ নাম: স্বৰ্ণ বড়ো ঘৰ নং : 8৬ বয়স : 31 লিঙ্গ : পুৰুষ	MLF0008092 ফটো উপলব্ধ	216 নাম : পুনম বড়ো স্বামীৰ নাম: শিৱ বড়ো ঘৰ নং : 8৬ বয়স : 27 লিঙ্গ : মহিলা	MLF0356782 ফটো উপলব্ধ
217 নাম : অজয় মাৰি পিতাৰ নাম: বধু মাৰি ঘৰ নং : 8৬ বয়স : 32 লিঙ্গ : পুৰুষ	MLF0265454 ফটো উপলব্ধ	218 নাম : ফুলবতী মুণ্ডা স্বামীৰ নাম: দঞ্জী মুণ্ডা ঘৰ নং : 8৬ বয়স : 47 লিঙ্গ : মহিলা	MLF0008093 ফটো উপলব্ধ	219 নাম : বাজেশ মুণ্ডা পিতাৰ নাম: চমী মুণ্ডা ঘৰ নং : 8৬ বয়স : 35 লিঙ্গ : পুৰুষ	MLF0212167 ফটো উপলব্ধ
220 নাম : কল্পনা মুণ্ডা মাতৃৰ নাম: ফুলৱতী মুণ্ডা ঘৰ নং : 8৬ বয়স : 28 লিঙ্গ : মহিলা	MLF0212506 ফটো উপলব্ধ	221 নাম : বিজু টেলেঙা পিতাৰ নাম: বাব্বা টেলেঙা ঘৰ নং : 49 বয়স : 20 লিঙ্গ : পুৰুষ	PUZ0011692 ফটো উপলব্ধ	222 নাম : নিৰ্জলা মাৰি টেলেঙা স্বামীৰ নাম: বিজু টেলেঙা ঘৰ নং : 8৬ বয়স : 19 লিঙ্গ : মহিলা	PUZ0117283 ফটো উপলব্ধ
223 নাম : লক্ষী টেলেঙা অন্যান্য: বিজু টেলেঙা ঘৰ নং : 49 বয়স : 19 লিঙ্গ : মহিলা	PUZ0117309 ফটো উপলব্ধ	224 নাম : পদ্মেশ্বৰ কলিতা পিতাৰ নাম: বাৰেন কলিতা ঘৰ নং : ৫০ বয়স : 49 লিঙ্গ : পুৰুষ	MLF0008094 ফটো উপলব্ধ	225 নাম : চুনিল কলিতা পিতাৰ নাম: বাৰেন কলিতা ঘৰ নং : ৫০ বয়স : 47 লিঙ্গ : পুৰুষ	MLF0008095 ফটো উপলব্ধ
226 নাম : বীতামনি কলিতা মুণ্ডা পিতাৰ নাম: বাৰেন কলিতা ঘৰ নং : ৫০ বয়স : 44 লিঙ্গ : মহিলা	MLF0008096 ফটো উপলব্ধ	227 নাম : ৰূপা কলিতা স্বামীৰ নাম: পদ্মেশ্বৰ কলিতা ঘৰ নং : ৫০ বয়স : 38 লিঙ্গ : মহিলা	MLF1676513 ফটো উপলব্ধ	228 নাম : পাপল উৰাং পিতাৰ নাম: বগাৰাম উৰাং ঘৰ নং : 51 বয়স : 23 লিঙ্গ : পুৰুষ	MLF0549105 ফটো উপলব্ধ
229 নাম : সংগীতা চাওঁতাল পিতাৰ নাম: লক্ষী চাওঁতাল ঘৰ নং : 52 বয়স : 31 লিঙ্গ : মহিলা	PUZ0120055 ফটো উপলব্ধ	230 নাম : সুৰজ চাওঁতাল পিতাৰ নাম: লক্ষী চাওঁতাল ঘৰ নং : ৫২ বয়স : 28 লিঙ্গ : পুৰুষ	MLF0097717 ফটো উপলব্ধ	231 নাম : পাৰ্বতী চাওঁতাল স্বামীৰ নাম: মহেশ চাওঁতাল ঘৰ নং : 52 বয়স : 25 লিঙ্গ : মহিলা	MLF5072616 ফটো উপলব্ধ
232 নাম : পাৰ্বতী চাওঁতাল পিতাৰ নাম: লক্ষী চাওঁতাল ঘৰ নং : 52 বয়স : 24 লিঙ্গ : মহিলা	PUZ0120089 ফটো উপলব্ধ	233 নাম : কাৰ্তিক চাওঁতাল পিতাৰ নাম: লক্ষী চাওঁতাল ঘৰ নং : 52 বয়স : 24 লিঙ্গ : পুৰুষ	PUZ0128454 ফটো উপলব্ধ	234 নাম : কাৰ্তিক চাওঁতাল পিতাৰ নাম: লক্ষী চাওঁতাল ঘৰ নং : 52 বয়স : 23 লিঙ্গ : পুৰুষ	MLF1167154 ফটো উপলব্ধ
235 নাম : ঋতুৰাজ গগৈ পিতাৰ নাম: ডম্বৰু ধৰ গগৈ ঘৰ নং : ৫২ বয়স : 22 লিঙ্গ : পুৰুষ	MLF5048509 ফটো উপলব্ধ	236 নাম : চুকুৰমনি চাওঁতাল স্বামীৰ নাম: চকীলাল চাওঁতাল ঘৰ নং : ৫৩ বয়স : 77 লিঙ্গ : মহিলা	MLF0008099 ফটো উপলব্ধ	237 নাম : নন্দলাল চাওঁতাল পিতাৰ নাম: চকীলাল চাওঁতাল ঘৰ নং : ৫৩ বয়স : 44 লিঙ্গ : পুৰুষ	MLF0008100 ফটো উপলব্ধ
238 নাম : অমৰ নাথ চাওঁতাল পিতাৰ নাম: চকীলাল চাওঁতাল ঘৰ নং : ৫৩ বয়স : 42 লিঙ্গ : পুৰুষ	MLF0008101 ফটো উপলব্ধ	239 নাম : বিনতী চাওঁতাল স্বামীৰ নাম: নন্দলাল চাওঁতাল ঘৰ নং : ৫৩ বয়স : 40 লিঙ্গ : মহিলা	MLF0008102 ফটো উপলব্ধ	E 240 নাম : মীনা চাওঁতাল স্বামীৰ নাম: অমৰ নাথ চাওঁতাল ঘৰ নং : ৫৩ বয়স : 38 লিঙ্গ : মহিলা	MLF0008103 ফটো উপলব্ধ



241 নাম : আকাশ চাওঁতাল পিতাৰ নাম: নন্দলাল চাওঁতাল ঘৰ নং : ৫৩ বয়স : 24 লিঙ্গ : পুৰুষ	MLF0450213 ফটো উপলব্ধ	242 নাম : বিকাশ চাওঁতাল পিতাৰ নাম: নন্দলাল চাওঁতাল ঘৰ নং : 53 বয়স : 23 লিঙ্গ : পুৰুষ	MLF0533810 ফটো উপলব্ধ	243 নাম : পূজা চাওঁতাল স্বামীৰ নাম: বিকাশ চাওঁতাল ঘৰ নং : 53 বয়স : 21 লিঙ্গ : মহিলা	PUZ0156364 ফটো উপলব্ধ
E 244 নাম : পৰ্বাতী চাওঁতাল স্বামীৰ নাম: কান্দো চাওঁতাল ঘৰ নং : ৫৪ বয়স : 75 লিঙ্গ : মহিলা	MLF0008104 ফটো উপলব্ধ	245 নাম : বাবাই চাওঁতাল পিতাৰ নাম: কান্দো চাওঁতাল ঘৰ নং : ৫৪ বয়স : 38 লিঙ্গ : পুৰুষ	MLF0008105 ফটো উপলব্ধ	246 নাম : মৃদলা চাওঁতাল স্বামীৰ নাম: বাবাই চাওঁতাল ঘৰ নং : ৫৪ বয়স : 34 লিঙ্গ : মহিলা	MLF5085741 ফটো উপলব্ধ
E 247 নাম : বামলাল মুণ্ডা পিতাৰ নাম: কান্তে মুণ্ডা ঘৰ নং : ৫৫ বয়স : 47 লিঙ্গ : পুৰুষ	MLF0008107 ফটো উপলব্ধ	E 248 নাম : বুকীনী মুণ্ডা স্বামীৰ নাম: বামলাল মুণ্ডা ঘৰ নং : ৫৫ বয়স : 45 লিঙ্গ : মহিলা	MLF0008108 ফটো উপলব্ধ	E 249 নাম : শকুন্তলা স্বামীৰ নাম: জোনাসিং মুণ্ডা ঘৰ নং : 55 বয়স : 39 লিঙ্গ : মহিলা	PUZ0051433 ফটো উপলব্ধ
250 নাম : হীৰা চুতীয়া স্বামীৰ নাম: জীবন চুতীয়া ঘৰ নং : ৫৬ বয়স : 50 লিঙ্গ : মহিলা	MLF0008110 ফটো উপলব্ধ	251 নাম : চন্দ্ৰ চুতীয়া মাতৃৰ নাম: হীৰা চুতীয়া ঘৰ নং : ৫৬ বয়স : 33 লিঙ্গ : পুৰুষ	MLF0008111 ফটো উপলব্ধ	252 নাম : তীলক চুতীয়া মাতৃৰ নাম: হীৰা চুতীয়া ঘৰ নং : ৫৬ বয়স : 31 লিঙ্গ : পুৰুষ	MLF0008112 ফটো উপলব্ধ
253 নাম : হিৰণ্যমনি শইকীয়া চুতীয়া স্বামীৰ নাম: তীলক চুতীয়া ঘৰ নং : ৫৬ বয়স : 31 লিঙ্গ : মহিলা	MLF0083154 ফটো উপলব্ধ	254 নাম : কবিতা লক্ষৰ চুতীয়া স্বামীৰ নাম: চন্দ্ৰ চুতীয়া ঘৰ নং : ৫৬ বয়স : 24 লিঙ্গ : মহিলা	MLF0488825 ফটো উপলব্ধ	255 নাম : মহেশ চাওঁতাল পিতাৰ নাম: বাবাই চাওঁতাল ঘৰ নং : ৫৮ বয়স : 26 লিঙ্গ : পুৰুষ	PUZ0071324 ফটো উপলব্ধ
256 নাম : বঞ্জিত মুণ্ডা মাতৃৰ নাম: দীপালী মুণ্ডা ঘৰ নং : ৫৯ বয়স : 31 লিঙ্গ : পুৰুষ	MLF0367151 ফটো উপলব্ধ	257 নাম : ৰূপালী মুণ্ডা পিতাৰ নাম: ৰমেশ মুণ্ডা ঘৰ নং : ৫৯ বয়স : 27 লিঙ্গ : মহিলা	MLF0369108 ফটো উপলব্ধ	258 নাম : পল্লৱী গোৱালা পিতাৰ নাম: অনন্ত গায়ন ঘৰ নং : ৬০ বয়স : 35 লিঙ্গ : মহিলা	MLF0083162 ফটো উপলব্ধ
259 নাম : বগী ৰাজবংশী গুৱালা স্বামীৰ নাম: বাবু গুৱালা ঘৰ নং : ৬০ বয়স : 32 লিঙ্গ : মহিলা	MLF0368225 ফটো উপলব্ধ	260 নাম : বাবু গুৱালা পিতাৰ নাম: ৰাচা গুৱালা ঘৰ নং : ৬০ বয়স : 30 লিঙ্গ : পুৰুষ	MLF0367912 ফটো উপলব্ধ	261 নাম : অনিলা গুৱালা স্বামীৰ নাম: চমৰা গুৱালা ঘৰ নং : ৬১ বয়স : 58 লিঙ্গ : মহিলা	MLF0008115 ফটো উপলব্ধ
262 নাম : অমীত কৰ্মকাৰ পিতাৰ নাম: ধনীৰাম কৰ্মকাৰ ঘৰ নং : ৬২ বয়স : 32 লিঙ্গ : পুৰুষ	MLF0104596 ফটো উপলব্ধ	263 নাম : শমিলা কৰ্মকাৰ স্বামীৰ নাম: অমিত কৰ্মকাৰ ঘৰ নং : ৬২ বয়স : 25 লিঙ্গ : মহিলা	MLF0488759 ফটো উপলব্ধ	264 নাম : চন্দন কৰ্মকাৰ পিতাৰ নাম: ধনীৰাম কৰ্মকাৰ ঘৰ নং : 62 বয়স : 21 লিঙ্গ : পুৰুষ	PUZ0071407 ফটো উপলব্ধ
265 নাম : ধনীৰাম কৰ্মকাৰ পিতাৰ নাম: জাহলু কৰ্মকাৰ ঘৰ নং : ৬২ক বয়স : 58 লিঙ্গ : পুৰুষ	MLF0008117 ফটো উপলব্ধ	266 নাম : সুহাগী কৰ্মকাৰ স্বামীৰ নাম: ধনীৰাম কৰ্মকাৰ ঘৰ নং : ৬২ক বয়স : 43 লিঙ্গ : মহিলা	MLF0008118 ফটো উপলব্ধ	267 নাম : সঞ্জয় মুণ্ডা পিতাৰ নাম: বিক্রম মুণ্ডা ঘৰ নং : ৬৩ বয়স : 36 লিঙ্গ : পুৰুষ	MLF0218578 ফটো উপলব্ধ
268 নাম : বিজলা মুণ্ডা পিতাৰ নাম: বিক্রম মুণ্ডা ঘৰ নং : ৬৩ বয়স : 35 লিঙ্গ : পুৰুষ	MLF0218586 ফটো উপলব্ধ	269 নাম : উচমিতা ৰবিদাস স্বামীৰ নাম: বিনোদ ৰবিদাস ঘৰ নং : 63 বয়স : 25 লিঙ্গ : মহিলা	PUZ0016873 ফটো উপলব্ধ	270 নাম : বিনোদ ৰবিদাস পিতাৰ নাম: শঙ্কৰ ৰবিদাস ঘৰ নং : ৬৩ক বয়স : 28 লিঙ্গ : পুৰুষ	MLF0195941 ফটো উপলব্ধ



271 নাম : অনিমা ৰবিদাস পিতাৰ নাম: শংকৰ ৰবিদাস ঘৰ নং : ৬৩ ক বয়স : 25 লিঙ্গ : মহিলা	MLF0488841 ফটো উপলব্ধ	S2 272 নাম : দিপালী ৰবিদাস পিতাৰ নাম: শংকৰ ৰবিদাস ঘৰ নং : ৬৩ ক বয়স : 23 লিঙ্গ : মহিলা	MLF0488783 ফটো উপলব্ধ	273 নাম : শঙ্কৰ ৰবিদাস পিতাৰ নাম: বৃধু ৰবিদাস ঘৰ নং : ৬৩ ক বয়স : 52 লিঙ্গ : পুৰুষ	MLF0008121 ফটো উপলব্ধ
274 নাম : কমলা ৰবিদাস স্বামীৰ নাম: শঙ্কৰ ৰবিদাস ঘৰ নং : ৬৩ ক বয়স : 47 লিঙ্গ : মহিলা	MLF0008122 ফটো উপলব্ধ	275 নাম : পুকল গঞ্জ পিতাৰ নাম: ৰঞ্জিত গঞ্জ ঘৰ নং : ৬৪ বয়স : 55 লিঙ্গ : পুৰুষ	MLF0008123 ফটো উপলব্ধ	276 নাম : মীন গঞ্জ স্বামীৰ নাম: পুকল গঞ্জ ঘৰ নং : ৬৪ বয়স : 50 লিঙ্গ : মহিলা	MLF0008124 ফটো উপলব্ধ
277 নাম : ফিট গঞ্জ পিতাৰ নাম: ৰঞ্জিত গঞ্জ ঘৰ নং : ৬৪ বয়স : 44 লিঙ্গ : পুৰুষ	MLF0218859 ফটো উপলব্ধ	278 নাম : ৰেবিকা মুণ্ডা স্বামীৰ নাম: সঞ্জয় মুণ্ডা ঘৰ নং : ৬৪ বয়স : 29 লিঙ্গ : মহিলা	MLF0219006 ফটো উপলব্ধ	279 নাম : সমন বাউৰী ৰবিদাস স্বামীৰ নাম: বিকাশ ৰবিদাস ঘৰ নং : 64 বয়স : 27 লিঙ্গ : মহিলা	PUZ0016832 ফটো উপলব্ধ
280 নাম : সুনেনা ৰবিদাস স্বামীৰ নাম: প্ৰদীপ ৰবিদাস ঘৰ নং : 64 বয়স : 26 লিঙ্গ : মহিলা	PUZ0019547 ফটো উপলব্ধ	281 নাম : অশোক গঞ্জ পিতাৰ নাম: পুকলু গঞ্জ ঘৰ নং : ৬৪ বয়স : 25 লিঙ্গ : পুৰুষ	MLF0450171 ফটো উপলব্ধ	282 নাম : চন গঞ্জ পিতাৰ নাম: পুকলু গঞ্জ ঘৰ নং : ৬৪ বয়স : 23 লিঙ্গ : পুৰুষ	MLF0488643 ফটো উপলব্ধ
283 নাম : বিকাশ ৰবিদাস পিতাৰ নাম: দেউলাল ৰবিদাস ঘৰ নং : ৬৪ গ বয়স : 28 লিঙ্গ : পুৰুষ	MLF0219089 ফটো উপলব্ধ	284 নাম : দুলাল ৰবিদাস মাতৃৰ নাম: অনু ৰবিদাস ঘৰ নং : ৬৪ ঘ বয়স : 30 লিঙ্গ : পুৰুষ	MLF0105387 ফটো উপলব্ধ	285 নাম : বিন্দিয়া ৰবিদাস স্বামীৰ নাম: দুলাল ৰবিদাস ঘৰ নং : ৬৪ ঘ বয়স : 29 লিঙ্গ : মহিলা	MLF0105569 ফটো উপলব্ধ
286 নাম : প্ৰদীপ ৰবিদাস পিতাৰ নাম: বিশ্বনাথ ৰবিদাস ঘৰ নং : ৬৪ ঘ বয়স : 27 লিঙ্গ : পুৰুষ	MLF0368142 ফটো উপলব্ধ	287 নাম : নিৰ্মল ৰবিদাস পিতাৰ নাম: দেউলাল ৰবিদাস ঘৰ নং : ৬৪ ঘ বয়স : 26 লিঙ্গ : পুৰুষ	MLF0362392 ফটো উপলব্ধ	288 নাম : সংগম ফুকন পিতাৰ নাম: দ্বিজেন ফুকন ঘৰ নং : ৬৪ ক বয়স : 29 লিঙ্গ : পুৰুষ	MLF0329326 ফটো উপলব্ধ
289 নাম : ৰশ্মী ফুকন স্বামীৰ নাম: সংগম ফুকন ঘৰ নং : ৬৪ ক বয়স : 21 লিঙ্গ : মহিলা	PUZ0111815 ফটো উপলব্ধ	290 নাম : লক্ষ্মী ৰবিদাস পিতাৰ নাম: মতিলাল ৰবিদাস ঘৰ নং : ৬৪ ৬ বয়স : 23 লিঙ্গ : মহিলা	PUZ0103531 ফটো উপলব্ধ	291 নাম : চুকৰাম ৰবিদাস পিতাৰ নাম: সোনাৰাম ৰবিদাস ঘৰ নং : ৬৪ ঘ বয়স : 90 লিঙ্গ : পুৰুষ	MLF0008133 ফটো উপলব্ধ
292 নাম : দিগেন ফুকন পিতাৰ নাম: ভদ্ৰকান্ত ফুকন ঘৰ নং : ৬৪ ক বয়স : 63 লিঙ্গ : পুৰুষ	MLF0008126 ফটো উপলব্ধ	293 নাম : লক্ষ্মীমাই ফুকন স্বামীৰ নাম: দিগেন ফুকন ঘৰ নং : ৬৪ ক বয়স : 55 লিঙ্গ : মহিলা	MLF0008127 ফটো উপলব্ধ	294 নাম : পুষ্প গগৈ স্বামীৰ নাম: পুতুকন গগৈ ঘৰ নং : ৬৪ খ বয়স : 55 লিঙ্গ : মহিলা	MLF0008129 ফটো উপলব্ধ
295 নাম : মতীলাল ৰবিদাস পিতাৰ নাম: দাদা ৰবিদাস ঘৰ নং : ৬৪ ৬ বয়স : 48 লিঙ্গ : পুৰুষ	MLF0008135 ফটো উপলব্ধ	296 নাম : ভাৰতী ৰবিদাস স্বামীৰ নাম: দেউলাল ৰবিদাস ঘৰ নং : ৬৪ গ বয়স : 47 লিঙ্গ : মহিলা	MLF0008132 ফটো উপলব্ধ	297 নাম : অন ৰবিদাস স্বামীৰ নাম: বিশ্বনাথ ৰবিদাস ঘৰ নং : ৬৪ ঘ বয়স : 45 লিঙ্গ : মহিলা	MLF0008134 ফটো উপলব্ধ
298 নাম : ৰাধিকা ৰবিদাস স্বামীৰ নাম: মতীলাল ৰবিদাস ঘৰ নং : ৬৪ ৬ বয়স : 43 লিঙ্গ : মহিলা	MLF0008137 ফটো উপলব্ধ	299 নাম : যাদৱ বৰুৱা পিতাৰ নাম: লীলা বৰুৱা ঘৰ নং : 65 বয়স : 25 লিঙ্গ : পুৰুষ	MLF0366856 ফটো উপলব্ধ	300 নাম : নবনিতা গগৈ শইকীয়া মাতৃৰ নাম: সোণালী গগৈ হাজৰিকা ঘৰ নং : ৬৭ ক বয়স : 25 লিঙ্গ : মহিলা	PUZ0111914 ফটো উপলব্ধ

বিধানসভা সমষ্টিৰ নম্বৰ আৰু নাম : 105-বোকাখাত
অংশৰ নম্বৰ আৰু নাম : 1-লক্ষীপুৰ (গেলিকী)

301 নাম : সুনালী গগৈ স্বামীৰ নাম : সদানন্দ গগৈ ঘৰ নং : 67KA বয়স : 42 লিঙ্গ : মহিলা	MLF0224980 ফটো উপলব্ধ	302 নাম : পিংলু বাউৰী পিতাৰ নাম : দুখু বাউৰী ঘৰ নং : 68 বয়স : 65 লিঙ্গ : পুৰুষ	MLF0008138 ফটো উপলব্ধ	303 নাম : সৰুমাঈ বাউৰী স্বামীৰ নাম : পিংলু বাউৰী ঘৰ নং : 68 বয়স : 58 লিঙ্গ : মহিলা	MLF0008139 ফটো উপলব্ধ
304 নাম : বশিাতা বাউৰী স্বামীৰ নাম : তুলসী বাউৰী ঘৰ নং : 68 বয়স : 35 লিঙ্গ : মহিলা	MLF0107748 ফটো উপলব্ধ	305 নাম : বিপুল বাউৰী পিতাৰ নাম : পিংলু বাউৰী ঘৰ নং : 68 বয়স : 33 লিঙ্গ : পুৰুষ	MLF1676579 ফটো উপলব্ধ	306 নাম : গংগা উৰাং বাউৰী পিতাৰ নাম : উপেন উৰাং ঘৰ নং : 68 বয়স : 27 লিঙ্গ : মহিলা	MLF0054411 ফটো উপলব্ধ
307 নাম : বিনা বাউৰী পিতাৰ নাম : পিংলু বাউৰী ঘৰ নং : 68 বয়স : 23 লিঙ্গ : মহিলা	PUZ0149005 ফটো উপলব্ধ	E 308 নাম : যমুনা বাউৰী স্বামীৰ নাম : কান্দৌ বাউৰী ঘৰ নং : 70 বয়স : 70 লিঙ্গ : মহিলা	MLF0008141 ফটো উপলব্ধ	309 নাম : আকাশ উৰাং পিতাৰ নাম : উপেন উৰাং ঘৰ নং : 70 বয়স : 20 লিঙ্গ : পুৰুষ	PUZ0014902 ফটো উপলব্ধ
310 নাম : বাজীৰ উৰাং পিতাৰ নাম : মাংৰা উৰাং ঘৰ নং : 90গ বয়স : 35 লিঙ্গ : পুৰুষ	MLF0109645 ফটো উপলব্ধ	311 নাম : সাগৰ উৰাং পিতাৰ নাম : উপেন উৰাং ঘৰ নং : 90গ বয়স : 22 লিঙ্গ : পুৰুষ	PUZ0112383 ফটো উপলব্ধ	312 নাম : বিয়া উৰাং স্বামীৰ নাম : বাজীৰ উৰাং ঘৰ নং : 90গ বয়স : 35 লিঙ্গ : মহিলা	MLF0109678 ফটো উপলব্ধ
313 নাম : বিদীপ বৰুৱা মাতৃৰ নাম : মিনী বৰুৱা ঘৰ নং : 90ক বয়স : 27 লিঙ্গ : পুৰুষ	MLF0450163 ফটো উপলব্ধ	314 নাম : দীপক ডেকা পিতাৰ নাম : শিবকন্ত ডেকা ঘৰ নং : 90ক বয়স : 65 লিঙ্গ : পুৰুষ	MLF0008142 ফটো উপলব্ধ	315 নাম : মীনা বৰুৱা স্বামীৰ নাম : লিলা বৰুৱা ঘৰ নং : 90ক বয়স : 55 লিঙ্গ : মহিলা	MLF0008143 ফটো উপলব্ধ
316 নাম : উপেন উৰাং পিতাৰ নাম : মাংৰা উৰাং ঘৰ নং : 90গ বয়স : 52 লিঙ্গ : পুৰুষ	MLF0008145 ফটো উপলব্ধ	317 নাম : দীপজ্যোতি ডেকা স্বামীৰ নাম : দীপক ডেকা ঘৰ নং : 90ক বয়স : 50 লিঙ্গ : মহিলা	MLF0008144 ফটো উপলব্ধ	318 নাম : অনিতা উৰাং স্বামীৰ নাম : উপেন উৰাং ঘৰ নং : 90গ বয়স : 45 লিঙ্গ : মহিলা	MLF0008146 ফটো উপলব্ধ
319 নাম : ভবেন হাজৰীকা পিতাৰ নাম : মুলাই হাজৰীকা ঘৰ নং : 91 বয়স : 65 লিঙ্গ : পুৰুষ	MLF0008147 ফটো উপলব্ধ	320 নাম : বীনা হাজৰীকা স্বামীৰ নাম : ভবেন হাজৰীকা ঘৰ নং : 91 বয়স : 57 লিঙ্গ : মহিলা	MLF0008148 ফটো উপলব্ধ	321 নাম : জয়ন্ত হাজৰীকা পিতাৰ নাম : ভবেন হাজৰীকা ঘৰ নং : 91 বয়স : 41 লিঙ্গ : পুৰুষ	MLF0008149 ফটো উপলব্ধ
322 নাম : দিগন্ত হাজৰীকা পিতাৰ নাম : ভবেন হাজৰীকা ঘৰ নং : 91 বয়স : 40 লিঙ্গ : পুৰুষ	MLF0008150 ফটো উপলব্ধ	323 নাম : প্ৰশান্ত হাজৰীকা পিতাৰ নাম : ভবেন হাজৰীকা ঘৰ নং : 91 বয়স : 35 লিঙ্গ : পুৰুষ	MLF0008151 ফটো উপলব্ধ	324 নাম : প্ৰনিতা হাজৰীকা স্বামীৰ নাম : দিগন্ত হাজৰীকা ঘৰ নং : 91 বয়স : 35 লিঙ্গ : মহিলা	MLF0008152 ফটো উপলব্ধ
325 নাম : চিমা বৈশ্য পিতাৰ নাম : ভূমিধৰ বৈশ্য ঘৰ নং : 92 বয়স : 33 লিঙ্গ : মহিলা	CGJ2639034 ফটো উপলব্ধ	326 নাম : দিবা গগৈ স্বামীৰ নাম : ৰামেশ্বৰ গগৈ ঘৰ নং : 92 বয়স : 45 লিঙ্গ : মহিলা	MLF0008155 ফটো উপলব্ধ	327 নাম : ভবেন গগৈ পিতাৰ নাম : ৰামাই গগৈ ঘৰ নং : 92 বয়স : 42 লিঙ্গ : পুৰুষ	MLF0008156 ফটো উপলব্ধ
328 নাম : পংকজ গগৈ পিতাৰ নাম : ৰামেশ্বৰ গগৈ ঘৰ নং : 92 বয়স : 24 লিঙ্গ : পুৰুষ	MLF0454983 ফটো উপলব্ধ	329 নাম : উতপল বৰা পিতাৰ নাম : ধমেশ্বৰ বৰা ঘৰ নং : 93 বয়স : 50 লিঙ্গ : পুৰুষ	MLF0008158 ফটো উপলব্ধ	330 নাম : ভানো বৰা স্বামীৰ নাম : অৰুন বৰা ঘৰ নং : 93 বয়স : 39 লিঙ্গ : মহিলা	MLF0008159 ফটো উপলব্ধ



331	MLF0330746	ফটো উপলব্ধ	332	PUZ0001560	ফটো উপলব্ধ	333	MLF0362145	ফটো উপলব্ধ
নাম : অৰবিন্দ বৰা পিতাৰ নাম: উৎপল বৰা ঘৰ নং : ৭৩ বয়স : 29 লিঙ্গ : পুৰুষ			নাম : অঞ্জলী বৰা পিতাৰ নাম: উৎপল বৰা ঘৰ নং : 73 বয়স : 20 লিঙ্গ : মহিলা			নাম : হৰ্ষজ্যোতি ডেকা পিতাৰ নাম: দিপক ডেকা ঘৰ নং : ৯০ক বয়স : 26 লিঙ্গ : পুৰুষ		
334	MLF5059902	ফটো উপলব্ধ	335	PUZ0155853	ফটো উপলব্ধ	336	MLF0008160	ফটো উপলব্ধ
নাম : শকুন্তলা মুণ্ডা স্বামীৰ নাম: মহেশ মুণ্ডা ঘৰ নং : 97 বয়স : 37 লিঙ্গ : মহিলা			নাম : অঞ্জলী ভূমিজ কুৰ্মী স্বামীৰ নাম: বসন্ত কুৰ্মী ঘৰ নং : 103 বয়স : 20 লিঙ্গ : মহিলা			নাম : অনু নাথু ৰায় স্বামীৰ নাম: জীবন ৰায় ঘৰ নং : ১০৮ বয়স : 43 লিঙ্গ : মহিলা		
337	MLF0450270	ফটো উপলব্ধ	338	MLF0439653	ফটো উপলব্ধ	339	MLF0441998	ফটো উপলব্ধ
নাম : আদিত্য ৰয় মাতৃৰ নাম: অনু নাথ ৰয় ঘৰ নং : ১০৮ বয়স : 24 লিঙ্গ : পুৰুষ			নাম : বিষ্ণু গড় পিতাৰ নাম: বৃন্দেশ্বৰ গড় ঘৰ নং : ১০৯ বয়স : 33 লিঙ্গ : পুৰুষ			নাম : শান্তি বুৰিদাস স্বামীৰ নাম: বিষ্ণু গড় ঘৰ নং : ১০৯ বয়স : 26 লিঙ্গ : মহিলা		
S 340	MLF0544163	ফটো উপলব্ধ	341	MLF0541227	ফটো উপলব্ধ	342	PUZ0155861	ফটো উপলব্ধ
নাম : বিতামণি লাক্ষ্মণ ভৰালী ভৰালী স্বামীৰ নাম: পল্লব ভৰালী ঘৰ নং : 180 বয়স : 26 লিঙ্গ : মহিলা			নাম : বিটু ডেকা পিতাৰ নাম: বোলোৰাম ডেকা ঘৰ নং : এইচ নং 17 বয়স : 30 লিঙ্গ : পুৰুষ			নাম : সাগৰ কৰ্মকাৰ পিতাৰ নাম: খগেশ্বৰ কৰ্মকাৰ ঘৰ নং : না বয়স : 23 লিঙ্গ : পুৰুষ		
343	PUZ0059857	ফটো উপলব্ধ	344	PUZ0150177	ফটো উপলব্ধ	345	MLF5072996	ফটো উপলব্ধ
নাম : জোনমনি শইকীয়া স্বামীৰ নাম: মুনাল ভূঞা ঘৰ নং : এন এ বয়স : 22 লিঙ্গ : মহিলা			নাম : প্ৰিয়ংকা দাস চৌহান স্বামীৰ নাম: অভিজিত চৌহান ঘৰ নং : না বয়স : 20 লিঙ্গ : মহিলা			নাম : বৰুণ ঋষভ গোস্বামী পিতাৰ নাম: ধ্ৰুৱ জ্যোতি গোস্বামী ঘৰ নং : নিয়োৰ বয়স : 44 লিঙ্গ : পুৰুষ		



346 নাম : সন্তোষ বাৰ্মা পিতাৰ নাম: ৰাম প্ৰবেশ বাৰ্মা ঘৰ নং : 1৮৪ বয়স : 43 লিঙ্গ : পুৰুষ	MLF0007871 ফটো উপলব্ধ	R 347 নাম : চুমিত্ৰা ৰানী বৰ্মা স্বামীৰ নাম: সন্তোষ বাৰ্মা নাই ঘৰ নং : 184 বয়স : 37 লিঙ্গ : মহিলা	MLF0437772 ফটো উপলব্ধ	348 নাম : অমৰ বাৰ্মা পিতাৰ নাম: ৰামপ্ৰবেশ বাৰ্মা ঘৰ নং : 1৮৪ বয়স : 33 লিঙ্গ : পুৰুষ	MLF0007872 ফটো উপলব্ধ
349 নাম : শিৱানী কুৰ্মকাৰ মাতৃৰ নাম: প্ৰমীলা কৰুৱা ঘৰ নং : 1৮৪ বয়স : 23 লিঙ্গ : মহিলা	PUZ0146415 ফটো উপলব্ধ	350 নাম : শান্তি বাৰ্মা স্বামীৰ নাম: অশোক বাৰ্মা ঘৰ নং : 1৮৪গ বয়স : 37 লিঙ্গ : মহিলা	MLF0093021 ফটো উপলব্ধ	351 নাম : অশোক বাৰ্মা পিতাৰ নাম: ৰাম প্ৰবেশ বাৰ্মা ঘৰ নং : 1৮৪গ বয়স : 35 লিঙ্গ : পুৰুষ	MLF0093484 ফটো উপলব্ধ
352 নাম : অৰুন কৰুৱা পিতাৰ নাম: চুকুল কৰুৱা ঘৰ নং : 1৮৪ ক বয়স : 27 লিঙ্গ : পুৰুষ	MLF0489229 ফটো উপলব্ধ	353 নাম : ইনু কৰুৱা স্বামীৰ নাম: অৰুন কৰুৱা ঘৰ নং : 1৮৪ ক বয়স : 25 লিঙ্গ : মহিলা	MLF0489211 ফটো উপলব্ধ	354 নাম : সুমিত্ৰা ৰাণী বৰ্মা স্বামীৰ নাম: সন্তোষ বাৰ্মা ঘৰ নং : 1৮৪ বয়স : 38 লিঙ্গ : মহিলা	MLF0442053 ফটো উপলব্ধ
355 নাম : প্ৰমীলা কৰুৱা স্বামীৰ নাম: চুকুল কৰুৱা ঘৰ নং : 1৮৪ ক বয়স : 50 লিঙ্গ : মহিলা	MLF0007874 ফটো উপলব্ধ	356 নাম : মীনা উৰাং স্বামীৰ নাম: দুৰ্গা উৰাং ঘৰ নং : 1৮৫ বয়স : 49 লিঙ্গ : মহিলা	MLF0007876 ফটো উপলব্ধ	357 নাম : মিটলেছ প্ৰসাদ গুপ্তা পিতাৰ নাম: ৰাজেন্দ্ৰ প্ৰসাদ গুপ্তা ঘৰ নং : 1৮৬ বয়স : 50 লিঙ্গ : পুৰুষ	MLF0007877 ফটো উপলব্ধ
358 নাম : প্ৰিয়ংকা দেৱী স্বামীৰ নাম: মিটলেছ প্ৰসাদ গুপ্তা ঘৰ নং : 1৮৬ বয়স : 42 লিঙ্গ : মহিলা	MLF0007878 ফটো উপলব্ধ	359 নাম : পৰিসীতা গুপ্তা স্বামীৰ নাম: অৰিনাশ কুমাৰ গুপ্তা ঘৰ নং : 1৮৬ বয়স : 24 লিঙ্গ : মহিলা	MLF1204031 ফটো উপলব্ধ	360 নাম : অৰিনাশ কুমাৰ গুপ্তা পিতাৰ নাম: মিটলেছ প্ৰসাদ গুপ্তা ঘৰ নং : 1৮৬ বয়স : 23 লিঙ্গ : পুৰুষ	MLF0489153 ফটো উপলব্ধ
361 নাম : বাব বাউৰী পিতাৰ নাম: নগেন বাউৰী ঘৰ নং : 1৮৭ বয়স : 42 লিঙ্গ : পুৰুষ	MLF0007880 ফটো উপলব্ধ	362 নাম : চাগন্তী বাউৰী স্বামীৰ নাম: বাবু বাউৰী ঘৰ নং : 1৮৭ বয়স : 38 লিঙ্গ : মহিলা	MLF0007881 ফটো উপলব্ধ	363 নাম : ভাইটি বাউৰী পিতাৰ নাম: নগেন বাউৰী ঘৰ নং : 1৮৭ বয়স : 34 লিঙ্গ : পুৰুষ	PUZ0100834 ফটো উপলব্ধ
364 নাম : পূজা বাউৰী স্বামীৰ নাম: ভাইটি বাউৰী ঘৰ নং : 1৮৭ক বয়স : 29 লিঙ্গ : মহিলা	MLF0093203 ফটো উপলব্ধ	365 নাম : পোনা বাউৰী পিতাৰ নাম: গৌৰ বাউৰী ঘৰ নং : 1৮৯ বয়স : 60 লিঙ্গ : পুৰুষ	MLF1640557 ফটো উপলব্ধ	366 নাম : তাৰা বাউৰী স্বামীৰ নাম: পোনা বাউৰী ঘৰ নং : 1৮৯ বয়স : 52 লিঙ্গ : মহিলা	MLF0007882 ফটো উপলব্ধ
367 নাম : প্ৰকাশ বাউৰী পিতাৰ নাম: পোনা বাউৰী ঘৰ নং : 1৯০ বয়স : 33 লিঙ্গ : পুৰুষ	MLF0488973 ফটো উপলব্ধ	368 নাম : অজিত বাউৰী পিতাৰ নাম: পোনা বাউৰী ঘৰ নং : 1৮৯ক বয়স : 27 লিঙ্গ : পুৰুষ	MLF0093534 ফটো উপলব্ধ	369 নাম : জিতেন বাউৰী পিতাৰ নাম: গৌৰ বাউৰী ঘৰ নং : 1৯০ বয়স : 55 লিঙ্গ : পুৰুষ	MLF0007883 ফটো উপলব্ধ
370 নাম : কন্দা কৰুৱা পিতাৰ নাম: কমল কৰুৱা ঘৰ নং : 1৯০ বয়স : 53 লিঙ্গ : পুৰুষ	MLF0007884 ফটো উপলব্ধ	371 নাম : ৰাতুল বাউৰী পিতাৰ নাম: গৌৰ বাউৰী ঘৰ নং : 1৯০ বয়স : 50 লিঙ্গ : পুৰুষ	MLF0007885 ফটো উপলব্ধ	372 নাম : ৰীণা বাউৰী স্বামীৰ নাম: জিতেন বাউৰী ঘৰ নং : 1৯০ বয়স : 45 লিঙ্গ : মহিলা	MLF0007886 ফটো উপলব্ধ
373 নাম : জ্যোতি ঘাটোৱাল স্বামীৰ নাম: বিজয় সিং ঘাটোৱাল ঘৰ নং : 1৯০ বয়স : 37 লিঙ্গ : মহিলা	MLF1676331 ফটো উপলব্ধ	374 নাম : দিপাঞ্জলী বাউৰী স্বামীৰ নাম: ৰাতুল বাউৰী ঘৰ নং : 1৯০ বয়স : 36 লিঙ্গ : মহিলা	MLF0307157 ফটো উপলব্ধ	375 নাম : সুয়ী ঘাটোৱাল স্বামীৰ নাম: গুনাৰাম ঘাটোৱাল ঘৰ নং : 1৯০গ বয়স : 60 লিঙ্গ : মহিলা	MLF0007889 ফটো উপলব্ধ



376 নাম : তিলেশ্বৰী গগৈ স্বামীৰ নাম : সুশান্ত প্ৰতীম গগৈ ঘৰ নং : ১৯০ঘ বয়স : 50 লিঙ্গ : মহিলা	MLF0007893 ফটো উপলব্ধ	377 নাম : গোলাপী মুণ্ডা স্বামীৰ নাম : চমৰী মুণ্ডা ঘৰ নং : ১৯০ঙ বয়স : 45 লিঙ্গ : মহিলা	MLF0007895 ফটো উপলব্ধ	378 নাম : বিজয় সিং ঘাটোৱাৰ পিতাৰ নাম : গুণাৰাম ঘাটোৱাৰ ঘৰ নং : ১৯০গ বয়স : 42 লিঙ্গ : পুৰুষ	MLF0007890 ফটো উপলব্ধ
379 নাম : অমৰসিং ঘাটোৱাৰ পিতাৰ নাম : গুণাৰাম ঘাটোৱাৰ ঘৰ নং : ১৯০গ বয়স : 38 লিঙ্গ : পুৰুষ	MLF0007891 ফটো উপলব্ধ	380 নাম : বীনা কুৰ্মী স্বামীৰ নাম : ভক্তো কুৰ্মী ঘৰ নং : ১৯১ বয়স : 45 লিঙ্গ : মহিলা	MLF0007896 ফটো উপলব্ধ	381 নাম : অজয় কুৰ্মী মাতৃৰ নাম : বীনা কুৰ্মী ঘৰ নং : ১৯১ বয়স : 28 লিঙ্গ : পুৰুষ	MLF0042895 ফটো উপলব্ধ
382 নাম : বীণা ৰাজপুত পিতাৰ নাম : হিৰালাল ৰাজপুত ঘৰ নং : ১৯২ বয়স : 48 লিঙ্গ : মহিলা	MLF0007897 ফটো উপলব্ধ	383 নাম : অমৃত ৰাজপুত মাতৃৰ নাম : বীণা ৰাজপুত ঘৰ নং : ১৯২ বয়স : 28 লিঙ্গ : পুৰুষ	MLF0043026 ফটো উপলব্ধ	384 নাম : অনিমা বনিয়া ৰাজপুত স্বামীৰ নাম : অমৃত ৰাজপুত ঘৰ নং : ১৯২ বয়স : 22 লিঙ্গ : মহিলা	PUZ0036780 ফটো উপলব্ধ
385 নাম : সোনটো বাউৰী পিতাৰ নাম : ৰাজেন বাউৰী ঘৰ নং : ১৯৩ বয়স : 31 লিঙ্গ : পুৰুষ	MLF0043216 ফটো উপলব্ধ	386 নাম : গোলাপী বাউৰী স্বামীৰ নাম : সোনটো বাউৰী ঘৰ নং : ১৯৩ বয়স : 29 লিঙ্গ : মহিলা	MLF0043356 ফটো উপলব্ধ	387 নাম : আদৰমনি মুণ্ডা স্বামীৰ নাম : মহিপাল মুণ্ডা ঘৰ নং : ১৯৪ বয়স : 50 লিঙ্গ : মহিলা	MLF0007899 ফটো উপলব্ধ
388 নাম : বুবল মুণ্ডা পিতাৰ নাম : দুৰ্গা মুণ্ডা ঘৰ নং : ১৯৪ বয়স : 31 লিঙ্গ : পুৰুষ	MLF0043687 ফটো উপলব্ধ	389 নাম : সুভাষ মুণ্ডা পিতাৰ নাম : দুৰ্গা মুণ্ডা ঘৰ নং : ১৯৪ বয়স : 29 লিঙ্গ : পুৰুষ	MLF0043745 ফটো উপলব্ধ	390 নাম : প্ৰকাশ মুণ্ডা মাতৃৰ নাম : আদৰমনি মুণ্ডা ঘৰ নং : ১৯৪ বয়স : 26 লিঙ্গ : পুৰুষ	MLF0194001 ফটো উপলব্ধ
391 নাম : সুমন মুণ্ডা মাতৃৰ নাম : আদৰমনি মুণ্ডা ঘৰ নং : ১৯৪ বয়স : 23 লিঙ্গ : পুৰুষ	MLF0534081 ফটো উপলব্ধ	392 নাম : ৰিংকী মুণ্ডা স্বামীৰ নাম : প্ৰকাশ মুণ্ডা ঘৰ নং : ১৯৪ক বয়স : 23 লিঙ্গ : মহিলা	MLF0567669 ফটো উপলব্ধ	393 নাম : প্ৰশান্ত নাথ পিতাৰ নাম : আধৰ নাথ ঘৰ নং : ১৯৭ বয়স : 68 লিঙ্গ : পুৰুষ	MLF0007900 ফটো উপলব্ধ
394 নাম : প্ৰতিমা নাথ স্বামীৰ নাম : প্ৰশান্ত নাথ ঘৰ নং : ১৯৭ বয়স : 56 লিঙ্গ : মহিলা	MLF0007901 ফটো উপলব্ধ	395 নাম : পূৰ্ণিমা নাথ স্বামীৰ নাম : দিনেশ্বৰ নাথ ঘৰ নং : ১৯৭ বয়স : 51 লিঙ্গ : মহিলা	MLF0007902 ফটো উপলব্ধ	396 নাম : বীনা দত্ত পিতাৰ নাম : প্ৰশান্ত নাথ ঘৰ নং : ১৯৭ বয়স : 40 লিঙ্গ : মহিলা	MLF1640875 ফটো উপলব্ধ
397 নাম : পূৰ্ণ নাথ পিতাৰ নাম : দিনেশ্বৰ নাথ ঘৰ নং : ১৯৭ক বয়স : 28 লিঙ্গ : পুৰুষ	MLF0307959 ফটো উপলব্ধ	398 নাম : ৰাজিব তুৰী মাতৃৰ নাম : মিনু তুৰী ঘৰ নং : 198 বয়স : 23 লিঙ্গ : পুৰুষ	MLF0567552 ফটো উপলব্ধ	399 নাম : প্ৰিয়ংকা বৰা পিতাৰ নাম : কুশল বৰা ঘৰ নং : 198 বয়স : 21 লিঙ্গ : মহিলা	PUZ0063115 ফটো উপলব্ধ
400 নাম : মুন বৰা পিতাৰ নাম : মাতিৰাম বৰা ঘৰ নং : ১৯৮খ বয়স : 43 লিঙ্গ : পুৰুষ	MLF0308007 ফটো উপলব্ধ	401 নাম : ময়ূৰী বৰা পিতাৰ নাম : কুশল বৰা ঘৰ নং : ১৯৮ক বয়স : 28 লিঙ্গ : মহিলা	MLF0093070 ফটো উপলব্ধ	402 নাম : কুশল বৰা পিতাৰ নাম : অকন বৰা ঘৰ নং : ১৯৮ক বয়স : 57 লিঙ্গ : পুৰুষ	MLF0007903 ফটো উপলব্ধ
403 নাম : বিজুলী বৰা স্বামীৰ নাম : কুশল বৰা ঘৰ নং : ১৯৮ক বয়স : 51 লিঙ্গ : মহিলা	MLF0007904 ফটো উপলব্ধ	404 নাম : গুণাৰাম নাথ পিতাৰ নাম : বজু নাথ ঘৰ নং : ১৯৯ বয়স : 62 লিঙ্গ : পুৰুষ	MLF0007905 ফটো উপলব্ধ	405 নাম : চাৰ নাথ স্বামীৰ নাম : গুণাৰাম নাথ ঘৰ নং : ১৯৯ বয়স : 55 লিঙ্গ : মহিলা	MLF1640911 ফটো উপলব্ধ



406 নাম : জ্যোতিকা নাথ পিতাৰ নাম : গুণাৰাম নাথ ঘৰ নং : 199 বয়স : 29 লিঙ্গ : মহিলা	MLF0216622 ফটো উপলব্ধ	407 নাম : বসন্ত নাথ পিতাৰ নাম : গুণাৰাম নাথ ঘৰ নং : 199 বয়স : 24 লিঙ্গ : পুৰুষ	MLF0569707 ফটো উপলব্ধ	408 নাম : সোনাধৰ নাথ পিতাৰ নাম : বজু নাথ ঘৰ নং : 200 বয়স : 65 লিঙ্গ : পুৰুষ	MLF0007907 ফটো উপলব্ধ
409 নাম : গংগাবতী নাথ স্বামীৰ নাম : সোনাধৰ নাথ ঘৰ নং : 200 বয়স : 55 লিঙ্গ : মহিলা	MLF0007908 ফটো উপলব্ধ	410 নাম : শান্তনু নাথ পিতাৰ নাম : সোনাধৰ নাথ ঘৰ নং : 200 বয়স : 28 লিঙ্গ : পুৰুষ	MLF0308635 ফটো উপলব্ধ	411 নাম : বন্তী বৰা স্বামীৰ নাম : অজিত বৰা ঘৰ নং : 202 বয়স : 47 লিঙ্গ : মহিলা	MLF0007909 ফটো উপলব্ধ
412 নাম : জ্যোতি বৰা স্বামীৰ নাম : অজিত বৰা ঘৰ নং : 202 বয়স : 45 লিঙ্গ : মহিলা	MLF0007910 ফটো উপলব্ধ	413 নাম : বালা বৰা স্বামীৰ নাম : অজিত বৰা ঘৰ নং : 202 বয়স : 44 লিঙ্গ : মহিলা	MLF0007911 ফটো উপলব্ধ	414 নাম : পিংকু বৰা পিতাৰ নাম : অজিত বৰা ঘৰ নং : 202 বয়স : 33 লিঙ্গ : পুৰুষ	MLF1643909 ফটো উপলব্ধ
415 নাম : নিহাৰিকা বৰা স্বামীৰ নাম : পিংকু বৰা ঘৰ নং : 202 বয়স : 26 লিঙ্গ : মহিলা	MLF0327551 ফটো উপলব্ধ	416 নাম : বিংকু বৰা মাতৃৰ নাম : বন্তী বৰা ঘৰ নং : 202 বয়স : 25 লিঙ্গ : পুৰুষ	MLF0402446 ফটো উপলব্ধ	417 নাম : প্ৰিয়া বৰা মাতৃৰ নাম : বালা বৰা ঘৰ নং : 202 বয়স : 23 লিঙ্গ : মহিলা	MLF5053962 ফটো উপলব্ধ
418 নাম : ববিতা গগৈ বৰা স্বামীৰ নাম : বিংকু বৰা ঘৰ নং : 202 বয়স : 22 লিঙ্গ : মহিলা	MLF1164144 ফটো উপলব্ধ	419 নাম : চিংকু বৰা পিতাৰ নাম : অজিত বৰা ঘৰ নং : 202 ক বয়স : 25 লিঙ্গ : পুৰুষ	MLF0489328 ফটো উপলব্ধ	420 নাম : বেবতী কুৰ্মী স্বামীৰ নাম : নাৰায়ণ কুৰ্মী ঘৰ নং : 203 বয়স : 57 লিঙ্গ : মহিলা	MLF1641038 ফটো উপলব্ধ
421 নাম : ভীষ্ম কুৰ্মী পিতাৰ নাম : নাৰায়ণ কুৰ্মী ঘৰ নং : 203 বয়স : 42 লিঙ্গ : পুৰুষ	MLF0007912 ফটো উপলব্ধ	422 নাম : দিপালী কুৰ্মী স্বামীৰ নাম : ভীষ্ম কুৰ্মী ঘৰ নং : 203 বয়স : 40 লিঙ্গ : মহিলা	MLF1641050 ফটো উপলব্ধ	423 নাম : সুনীল কুৰ্মী পিতাৰ নাম : নাৰায়ণ কুৰ্মী ঘৰ নং : 203 বয়স : 35 লিঙ্গ : পুৰুষ	MLF0308916 ফটো উপলব্ধ
424 নাম : মমী কুৰ্মী স্বামীৰ নাম : সুনীল কুৰ্মী ঘৰ নং : 203 বয়স : 30 লিঙ্গ : মহিলা	MLF0569921 ফটো উপলব্ধ	425 নাম : অনিল কুৰ্মী পিতাৰ নাম : নাৰায়ণ কুৰ্মী ঘৰ নং : 203 বয়স : 28 লিঙ্গ : পুৰুষ	MLF1111426 ফটো উপলব্ধ	426 নাম : বিষ্ণু কুৰ্মী পিতাৰ নাম : সুনীল কুৰ্মী ঘৰ নং : 203 বয়স : 20 লিঙ্গ : পুৰুষ	PUZ0139576 ফটো উপলব্ধ
427 নাম : ঈশান কুৰ্মী পিতাৰ নাম : ভীষ্ম কুৰ্মী ঘৰ নং : 203 বয়স : 19 লিঙ্গ : পুৰুষ	PUZ0107722 ফটো উপলব্ধ	428 নাম : মনিষা তাঁতি কুৰ্মী স্বামীৰ নাম : অনিল কুৰ্মী ঘৰ নং : 203 বয়স : 26 লিঙ্গ : মহিলা	MLF5090147 ফটো উপলব্ধ	429 নাম : দিপীকা কুৰ্মী স্বামীৰ নাম : কিৰণ কুৰ্মী ঘৰ নং : 208 বয়স : 33 লিঙ্গ : মহিলা	MLF5090139 ফটো উপলব্ধ
430 নাম : কিৰণ কুৰ্মী পিতাৰ নাম : সুনীল কুৰ্মী ঘৰ নং : 208 বয়স : 32 লিঙ্গ : মহিলা	MLF1644117 ফটো উপলব্ধ	431 নাম : হিৰণ্য কুৰ্মী পিতাৰ নাম : সুনীল কুৰ্মী ঘৰ নং : 208 ক বয়স : 32 লিঙ্গ : পুৰুষ	MLF0047779 ফটো উপলব্ধ	432 নাম : আৰতী কুৰ্মী স্বামীৰ নাম : হিৰণ্য কুৰ্মী ঘৰ নং : 208 ক বয়স : 29 লিঙ্গ : মহিলা	MLF0047878 ফটো উপলব্ধ
433 নাম : বন কুৰ্মী স্বামীৰ নাম : সুনীল কুৰ্মী ঘৰ নং : 208 ক বয়স : 55 লিঙ্গ : মহিলা	MLF0007914 ফটো উপলব্ধ	434 নাম : দীনা কুৰ্মী পিতাৰ নাম : মধুৰা কুৰ্মী ঘৰ নং : 205 বয়স : 59 লিঙ্গ : পুৰুষ	MLF0007915 ফটো উপলব্ধ	435 নাম : তগৰী কুৰ্মী স্বামীৰ নাম : দীনা কুৰ্মী ঘৰ নং : 205 বয়স : 55 লিঙ্গ : মহিলা	MLF1641094 ফটো উপলব্ধ



436 নাম : বেনু কুম্মী পিতাৰ নাম: চাঁওনা কুম্মী ঘৰ নং : ২০৫ বয়স : 41 লিঙ্গ : পুৰুষ	MLF0007916 ফটো উপলব্ধ	437 নাম : মনীকা কুম্মী পিতাৰ নাম: বেনু কুম্মী ঘৰ নং : ২০৫ বয়স : 32 লিঙ্গ : মহিলা	MLF0047985 ফটো উপলব্ধ	438 নাম : বিজয় কুম্মী পিতাৰ নাম: দীনা কুম্মী ঘৰ নং : ২০৫ বয়স : 30 লিঙ্গ : পুৰুষ	MLF0178566 ফটো উপলব্ধ
439 নাম : মুন কুম্মী স্বামীৰ নাম: বিজয় কুম্মী ঘৰ নং : 205 বয়স : 26 লিঙ্গ : মহিলা	MLF5091574 ফটো উপলব্ধ	440 নাম : চুৰধনী কুম্মী স্বামীৰ নাম: হেমলাল কুম্মী ঘৰ নং : ২০৬ বয়স : 88 লিঙ্গ : মহিলা	MLF0007917 ফটো উপলব্ধ	441 নাম : কৃষ্ণকান্ত কুম্মী পিতাৰ নাম: হেমলাল কুম্মী ঘৰ নং : ২০৬ বয়স : 48 লিঙ্গ : পুৰুষ	MLF1641130 ফটো উপলব্ধ
442 নাম : বুমী কুম্মী স্বামীৰ নাম: কৃষ্ণকান্ত কুম্মী ঘৰ নং : ২০৬ বয়স : 42 লিঙ্গ : মহিলা	MLF0007918 ফটো উপলব্ধ	443 নাম : পুষ্কৰ কুম্মী পিতাৰ নাম: কৃষ্ণ কান্ত কুম্মী ঘৰ নং : 206 বয়স : 23 লিঙ্গ : পুৰুষ	MLF0492843 ফটো উপলব্ধ	E 444 নাম : বহুদা দেবী স্বামীৰ নাম: নৰনাথ শৰ্মা ঘৰ নং : ২০৭ বয়স : 85 লিঙ্গ : মহিলা	MLF1641152 ফটো উপলব্ধ
445 নাম : বুবল ভট্ট মাতৃৰ নাম: বহুদা ভট্ট ঘৰ নং : ২০৭ বয়স : 58 লিঙ্গ : পুৰুষ	MLF0007919 ফটো উপলব্ধ	446 নাম : ননী ভট্ট পিতাৰ নাম: নৰনাথ ভট্ট ঘৰ নং : ২০৭ক বয়স : 66 লিঙ্গ : পুৰুষ	MLF0007920 ফটো উপলব্ধ	447 নাম : মামণি ভট্ট স্বামীৰ নাম: ননী ভট্ট ঘৰ নং : ২০৭ক বয়স : 56 লিঙ্গ : মহিলা	MLF0007921 ফটো উপলব্ধ
448 নাম : পৰমেশ্বৰ বৰ্মা পিতাৰ নাম: চিউমঙ্গল বৰ্মা ঘৰ নং : ২০৮ বয়স : 73 লিঙ্গ : পুৰুষ	MLF1641210 ফটো উপলব্ধ	E 449 নাম : চন্দ্রাৱতী বৰ্মা স্বামীৰ নাম: পৰমেশ্বৰ বৰ্মা ঘৰ নং : ২০৮ বয়স : 67 লিঙ্গ : মহিলা	MLF0007922 ফটো উপলব্ধ	450 নাম : ৰাজু বৰ্মা পিতাৰ নাম: পৰমেশ্বৰ বৰ্মা ঘৰ নং : ২০৮ বয়স : 49 লিঙ্গ : পুৰুষ	MLF0007923 ফটো উপলব্ধ
451 নাম : অবিনাশ বাৰ্মা পিতাৰ নাম: পৰমেশ্বৰ বাৰ্মা ঘৰ নং : ২০৮ বয়স : 47 লিঙ্গ : পুৰুষ	MLF0007924 ফটো উপলব্ধ	452 নাম : মালা বৰ্মা স্বামীৰ নাম: ৰাজু বৰ্মা ঘৰ নং : ২০৮ বয়স : 44 লিঙ্গ : মহিলা	MLF1641254 ফটো উপলব্ধ	453 নাম : ৰেখা বাৰ্মা স্বামীৰ নাম: অবিনাশ বাৰ্মা ঘৰ নং : 208 বয়স : 32 লিঙ্গ : মহিলা	MLF0216952 ফটো উপলব্ধ
454 নাম : বিত বাউৰী পিতাৰ নাম: বগা বাউৰী ঘৰ নং : ২০৯ক বয়স : 27 লিঙ্গ : পুৰুষ	MLF0294074 ফটো উপলব্ধ	455 নাম : জ্যোতিকা বাউৰী পিতাৰ নাম: বগাই বাউৰী ঘৰ নং : ২০৯ক বয়স : 23 লিঙ্গ : মহিলা	MLF0568089 ফটো উপলব্ধ	456 নাম : বগা বাউৰী পিতাৰ নাম: ভৰত বাউৰী ঘৰ নং : ২০৯ক বয়স : 53 লিঙ্গ : পুৰুষ	MLF0007926 ফটো উপলব্ধ
457 নাম : কৰবী বাউৰী স্বামীৰ নাম: বগা বাউৰী ঘৰ নং : ২০৯ক বয়স : 48 লিঙ্গ : মহিলা	MLF0007927 ফটো উপলব্ধ	458 নাম : বৰুণ দত্ত পিতাৰ নাম: অনিল দত্ত ঘৰ নং : ২১১ বয়স : 46 লিঙ্গ : পুৰুষ	MLF1641323 ফটো উপলব্ধ	459 নাম : চুমন দত্ত স্বামীৰ নাম: বৰুণ দত্ত ঘৰ নং : ২১১ বয়স : 32 লিঙ্গ : মহিলা	MLF0007929 ফটো উপলব্ধ
460 নাম : জুন বৰ্মণ স্বামীৰ নাম: গৌতম বৰ্মণ ঘৰ নং : 211 KA বয়স : 43 লিঙ্গ : মহিলা	MLF0217141 ফটো উপলব্ধ	461 নাম : যোগেশ্বৰ দত্ত পিতাৰ নাম: ৰামেশ্বৰ দত্ত ঘৰ নং : ২১৩ক বয়স : 61 লিঙ্গ : পুৰুষ	MLF0001499 ফটো উপলব্ধ	462 নাম : বনু দত্ত স্বামীৰ নাম: তৰুণ কৰ ঘৰ নং : ২১৩ বয়স : 55 লিঙ্গ : মহিলা	MLF0007931 ফটো উপলব্ধ
463 নাম : পংকজ দত্ত পিতাৰ নাম: তৰুণ কৰ ঘৰ নং : ২১৩ বয়স : 33 লিঙ্গ : পুৰুষ	MLF0007932 ফটো উপলব্ধ	464 নাম : পদ্মা বৰা দত্ত স্বামীৰ নাম: পংকজ দত্ত ঘৰ নং : ২১৩ বয়স : 31 লিঙ্গ : মহিলা	MLF0309898 ফটো উপলব্ধ	465 নাম : অনপ দত্ত পিতাৰ নাম: যোগেশ্বৰ দত্ত ঘৰ নং : ২১৩ক বয়স : 28 লিঙ্গ : পুৰুষ	MLF0070508 ফটো উপলব্ধ



466 নাম : মিন দত্ত স্বামীৰ নাম : যোগেশ্বৰ দত্ত ঘৰ নং : 213 (ক) বয়স : 59 লিঙ্গ : মহিলা	MLF0001500 ফটো উপলব্ধ	467 নাম : অনজ দত্ত পিতাৰ নাম : যোগেশ্বৰ দত্ত ঘৰ নং : 223 (ক) বয়স : 31 লিঙ্গ : পুৰুষ	MLF0266619 ফটো উপলব্ধ	468 নাম : কুশুম নাথ স্বামীৰ নাম : ঘনশ্যাম নাথ ঘৰ নং : 228 বয়স : 59 লিঙ্গ : মহিলা	MLF0007933 ফটো উপলব্ধ
469 নাম : কুমুদ নাথ পিতাৰ নাম : ঘনশ্যাম নাথ ঘৰ নং : 228 বয়স : 45 লিঙ্গ : পুৰুষ	MLF0007934 ফটো উপলব্ধ	470 নাম : তুলমনি বৰা নাথ স্বামীৰ নাম : কুমুদ নাথ ঘৰ নং : 228 বয়স : 45 লিঙ্গ : মহিলা	MLF0046284 ফটো উপলব্ধ	471 নাম : কাকুমনি নাথ স্বামীৰ নাম : কুমুদ নাথ ঘৰ নং : 228 বয়স : 40 লিঙ্গ : মহিলা	MLF0007935 ফটো উপলব্ধ
472 নাম : দিবাকৰ নাথ পিতাৰ নাম : ঘনশ্যাম নাথ ঘৰ নং : 228 বয়স : 40 লিঙ্গ : পুৰুষ	MLF0007936 ফটো উপলব্ধ	473 নাম : উমা নাথ স্বামীৰ নাম : দিবাকৰ নাথ ঘৰ নং : 228 বয়স : 37 লিঙ্গ : মহিলা	MLF0007937 ফটো উপলব্ধ	474 নাম : বিশ্বজিৎ নাথ পিতাৰ নাম : কুমুদ নাথ ঘৰ নং : 228 বয়স : 22 লিঙ্গ : পুৰুষ	MLF0568154 ফটো উপলব্ধ
475 নাম : প্ৰদীপ দাস পিতাৰ নাম : যোগেন দাস ঘৰ নং : 225 বয়স : 56 লিঙ্গ : পুৰুষ	MLF0007938 ফটো উপলব্ধ	476 নাম : কবিতা দাস স্বামীৰ নাম : প্ৰদীপ দাস ঘৰ নং : 225 বয়স : 51 লিঙ্গ : মহিলা	MLF0007939 ফটো উপলব্ধ	477 নাম : বিতুপন দাস পিতাৰ নাম : প্ৰদীপ দাস ঘৰ নং : 225 বয়স : 26 লিঙ্গ : পুৰুষ	MLF0448498 ফটো উপলব্ধ
478 নাম : অনিল দে পিতাৰ নাম : মুহিম দে ঘৰ নং : 226 বয়স : 85 লিঙ্গ : পুৰুষ	MLF0007940 ফটো উপলব্ধ	479 নাম : দ্বীপা দে পিতাৰ নাম : অনিল দে ঘৰ নং : 226 বয়স : 38 লিঙ্গ : মহিলা	MLF0007941 ফটো উপলব্ধ	480 নাম : দিপক দে পিতাৰ নাম : অনিল দে ঘৰ নং : 226 বয়স : 34 লিঙ্গ : পুৰুষ	MLF0007942 ফটো উপলব্ধ
481 নাম : দীপক দাস পিতাৰ নাম : যোগেন দাস ঘৰ নং : 229 বয়স : 53 লিঙ্গ : পুৰুষ	MLF0007945 ফটো উপলব্ধ	482 নাম : বিজুমনি দাস স্বামীৰ নাম : দীপক দাস ঘৰ নং : 229 বয়স : 45 লিঙ্গ : মহিলা	MLF0007947 ফটো উপলব্ধ	483 নাম : বন্তি শইকীয়া নেওগ স্বামীৰ নাম : পৰাগ নেওগ ঘৰ নং : 217 ক বয়স : 30 লিঙ্গ : মহিলা	MLF0565515 ফটো উপলব্ধ
484 নাম : পৰাগ নেওগ পিতাৰ নাম : ফটিক নেওগ ঘৰ নং : 217 KA বয়স : 37 লিঙ্গ : পুৰুষ	MLF0216994 ফটো উপলব্ধ	485 নাম : বেণু শৰ্মা স্বামীৰ নাম : ভোলা শৰ্মা ঘৰ নং : 228 বয়স : 82 লিঙ্গ : মহিলা	MLF0007949 ফটো উপলব্ধ	486 নাম : নুপেন্দ্ৰ নাথ শৰ্মা পিতাৰ নাম : বুধেশ্বৰ শৰ্মা ঘৰ নং : 228 বয়স : 67 লিঙ্গ : পুৰুষ	MLF0007950 ফটো উপলব্ধ
487 নাম : পৰাগ শৰ্মা পিতাৰ নাম : ভোলা শৰ্মা ঘৰ নং : 228 বয়স : 56 লিঙ্গ : পুৰুষ	MLF1644037 ফটো উপলব্ধ	488 নাম : প্ৰীতীমা শৰ্মা স্বামীৰ নাম : নুপেন্দ্ৰ নাথ শৰ্মা ঘৰ নং : 228 বয়স : 55 লিঙ্গ : মহিলা	MLF0448738 ফটো উপলব্ধ	489 নাম : অমত শৰ্মা পিতাৰ নাম : ভোলানাথ শৰ্মা ঘৰ নং : 228 বয়স : 53 লিঙ্গ : পুৰুষ	MLF1644048 ফটো উপলব্ধ
490 নাম : বৰ্ণালী শৰ্মা পিতাৰ নাম : নুপেন্দ্ৰ নাথ শৰ্মা ঘৰ নং : 228 বয়স : 29 লিঙ্গ : মহিলা	MLF0195693 ফটো উপলব্ধ	491 নাম : অনুৰাগ শৰ্মা পিতাৰ নাম : নুপেন্দ্ৰ নাথ শৰ্মা ঘৰ নং : 228 বয়স : 25 লিঙ্গ : পুৰুষ	MLF0448746 ফটো উপলব্ধ	492 নাম : দীনেশ গুৱালা পিতাৰ নাম : ডম্বৰু গুৱালা ঘৰ নং : 228 বয়স : 70 লিঙ্গ : পুৰুষ	MLF0007954 ফটো উপলব্ধ
493 নাম : বাসন্তী গুৱালা স্বামীৰ নাম : দীনেশ গুৱালা ঘৰ নং : 228 বয়স : 62 লিঙ্গ : মহিলা	MLF1641674 ফটো উপলব্ধ	494 নাম : প্ৰতিমা গুৱালা স্বামীৰ নাম : প্ৰদীপ গুৱালা ঘৰ নং : 228 বয়স : 42 লিঙ্গ : মহিলা	MLF1644195 ফটো উপলব্ধ	495 নাম : প্ৰদীপ গুৱালা পিতাৰ নাম : দীনেশ গুৱালা ঘৰ নং : 228 বয়স : 41 লিঙ্গ : পুৰুষ	MLF0007955 ফটো উপলব্ধ



496 নাম : দিলীপ গুৱালা পিতাৰ নাম: দীনেশ গুৱালা ঘৰ নং : ২১৯ বয়স : 40 লিঙ্গ : পুৰুষ	MLF1644162 ফটো উপলব্ধ	497 নাম : বিজয় গুৱালা পিতাৰ নাম: বৰুণ গুৱালা ঘৰ নং : ২১৯ বয়স : 37 লিঙ্গ : পুৰুষ	MLF1676013 ফটো উপলব্ধ	498 নাম : ভনী গুৱালা স্বামীৰ নাম: বিজয় গুৱালা ঘৰ নং : ২১৯ বয়স : 32 লিঙ্গ : মহিলা	MLF1676024 ফটো উপলব্ধ
499 নাম : আৰতী গোৱালা স্বামীৰ নাম: চিত্ৰ গোৱালা ঘৰ নং : ২১৯খ বয়স : 51 লিঙ্গ : মহিলা	MLF0310458 ফটো উপলব্ধ	500 নাম : ভীম গুৱালা পিতাৰ নাম: বাটা গুৱালা ঘৰ নং : ২১৯ক বয়স : 37 লিঙ্গ : পুৰুষ	MLF1676499 ফটো উপলব্ধ	501 নাম : দুলু দত্ত স্বামীৰ নাম: সোনটি দত্ত ঘৰ নং : ২২০ বয়স : 55 লিঙ্গ : মহিলা	MLF0007959 ফটো উপলব্ধ
502 নাম : ৰাধিকা দেবী স্বামীৰ নাম: কৃষ্ণবাহাদুৰ ছেত্ৰী ঘৰ নং : ২২০ক বয়স : 71 লিঙ্গ : মহিলা	MLF0007960 ফটো উপলব্ধ	503 নাম : ৰামকুমাৰ ছেত্ৰী পিতাৰ নাম: কৃষ্ণবাহাদুৰ ছেত্ৰী ঘৰ নং : ২২০ক বয়স : 53 লিঙ্গ : পুৰুষ	MLF0007961 ফটো উপলব্ধ	504 নাম : অম্বিকা ছেত্ৰী স্বামীৰ নাম: ৰাম কুমাৰ ছেত্ৰী ঘৰ নং : ২২০ বয়স : 50 লিঙ্গ : মহিলা	MLF0007962 ফটো উপলব্ধ
505 নাম : সৰুমাঈ বৰা স্বামীৰ নাম: হৰি প্ৰসাদ বৰা ঘৰ নং : ২২১ বয়স : 65 লিঙ্গ : মহিলা	MLF0007964 ফটো উপলব্ধ	506 নাম : অনিতা শইকীয়া বৰা স্বামীৰ নাম: নন্দেশ্বৰ শইকীয়া বৰা ঘৰ নং : ২২১ বয়স : 49 লিঙ্গ : মহিলা	MLF0310896 ফটো উপলব্ধ	507 নাম : বিষ্ণু প্ৰসাদ বৰা পিতাৰ নাম: হৰি প্ৰসাদ বৰা ঘৰ নং : ২২১ বয়স : 45 লিঙ্গ : পুৰুষ	MLF1641801 ফটো উপলব্ধ
508 নাম : বিজু বৰা পিতাৰ নাম: হৰি প্ৰসাদ বৰা ঘৰ নং : ২২১ বয়স : 42 লিঙ্গ : পুৰুষ	MLF1641812 ফটো উপলব্ধ	509 নাম : কুশল বৰা পিতাৰ নাম: হৰি প্ৰসাদ বৰা ঘৰ নং : ২২১ বয়স : 38 লিঙ্গ : পুৰুষ	MLF1641845 ফটো উপলব্ধ	510 নাম : নৱজ্যোতি গগৈ বৰা স্বামীৰ নাম: বিজু বৰা ঘৰ নং : ২২১ক বয়স : 46 লিঙ্গ : মহিলা	MLF0262493 ফটো উপলব্ধ
511 নাম : মুনমী বৈশ্য বৰা স্বামীৰ নাম: কুশল বৰা ঘৰ নং : ২২১ক বয়স : 35 লিঙ্গ : মহিলা	MLF0263491 ফটো উপলব্ধ	512 নাম : শুচুমাঈ নাথ স্বামীৰ নাম: ভুবন চন্দ্ৰ নাথ ঘৰ নং : ২২২ বয়স : 60 লিঙ্গ : মহিলা	MLF1641867 ফটো উপলব্ধ	513 নাম : নৰেন নাথ পিতাৰ নাম: ভুবন চন্দ্ৰ নাথ ঘৰ নং : ২২২ বয়স : 48 লিঙ্গ : পুৰুষ	MLF1641878 ফটো উপলব্ধ
514 নাম : গোলাপী নাথ পিতাৰ নাম: ভুবন চন্দ্ৰ নাথ ঘৰ নং : ২২২ বয়স : 39 লিঙ্গ : মহিলা	MLF1641890 ফটো উপলব্ধ	515 নাম : জয়শ্ৰী নাথ স্বামীৰ নাম: প্ৰশান্ত নাথ ঘৰ নং : ২২২ বয়স : 36 লিঙ্গ : মহিলা	MLF0370627 ফটো উপলব্ধ	516 নাম : প্ৰশান্ত নাথ পিতাৰ নাম: ভুবন নাথ ঘৰ নং : ২২২ বয়স : 34 লিঙ্গ : পুৰুষ	MLF0370759 ফটো উপলব্ধ
517 নাম : সেমন্ত নাথ পিতাৰ নাম: ভুবন নাথ ঘৰ নং : ২২২ক বয়স : 32 লিঙ্গ : পুৰুষ	MLF0263574 ফটো উপলব্ধ	518 নাম : বংশী নাথ পিতাৰ নাম: গুন নাথ ঘৰ নং : ২২৩ বয়স : 70 লিঙ্গ : পুৰুষ	MLF1641914 ফটো উপলব্ধ	519 নাম : সুমিত্ৰা নাথ স্বামীৰ নাম: বংশী নাথ ঘৰ নং : ২২৩ বয়স : 65 লিঙ্গ : মহিলা	MLF1641925 ফটো উপলব্ধ
520 নাম : ক্ষীৰেশ্বৰ নাথ পিতাৰ নাম: গুন নাথ ঘৰ নং : ২২৪ বয়স : 65 লিঙ্গ : পুৰুষ	MLF1641936 ফটো উপলব্ধ	521 নাম : জয়ন্তী নাথ স্বামীৰ নাম: ক্ষীৰেশ্বৰ নাথ ঘৰ নং : ২২৪ বয়স : 57 লিঙ্গ : মহিলা	MLF1641947 ফটো উপলব্ধ	522 নাম : শিশুকান্ত নাথ পিতাৰ নাম: ক্ষীৰেশ্বৰ নাথ ঘৰ নং : ২২৪ বয়স : 43 লিঙ্গ : পুৰুষ	MLF1641969 ফটো উপলব্ধ
523 নাম : ৰাজশ্ৰী দে দাস নাথ স্বামীৰ নাম: শিশু কান্ত নাথ ঘৰ নং : ২২৪ বয়স : 38 লিঙ্গ : মহিলা	MLF0489286 ফটো উপলব্ধ	524 নাম : হৰি বাৰাইক পিতাৰ নাম: অক্ষয় বাৰাইক ঘৰ নং : ২২৫ বয়স : 60 লিঙ্গ : পুৰুষ	MLF1641970 ফটো উপলব্ধ	525 নাম : গীতা বাৰাইক স্বামীৰ নাম: হৰি বাৰাইক ঘৰ নং : ২২৫ বয়স : 55 লিঙ্গ : মহিলা	MLF1641981 ফটো উপলব্ধ



526 নাম : অতুল চৌধুৰী পিতাৰ নাম: সোণামণি চৌধুৰী ঘৰ নং : ২২৫ ক বয়স : 50 লিঙ্গ : পুৰুষ	MLF0448258 ফটো উপলব্ধ	527 নাম : সশীলা উৰাং স্বামীৰ নাম: কণ্ঠ উৰাং ঘৰ নং : ২২৬ বয়স : 74 লিঙ্গ : মহিলা	MLF1642008 ফটো উপলব্ধ	528 নাম : বাকেশ উৰাং মাতৃৰ নাম: সশীলা উৰাং ঘৰ নং : ২২৬ বয়স : 42 লিঙ্গ : পুৰুষ	MLF1642019 ফটো উপলব্ধ
529 নাম : ববিতা উৰাং স্বামীৰ নাম: মুকুল উৰাং ঘৰ নং : 226 বয়স : 41 লিঙ্গ : মহিলা	PUZ0066217 ফটো উপলব্ধ	530 নাম : বাবাই উৰাং মাতৃৰ নাম: সশীলা উৰাং ঘৰ নং : ২২৬ বয়স : 35 লিঙ্গ : পুৰুষ	MLF0054668 ফটো উপলব্ধ	531 নাম : মুকুল উৰাং মাতৃৰ নাম: সশীলা উৰাং ঘৰ নং : ২২৬ বয়স : 33 লিঙ্গ : পুৰুষ	MLF0054676 ফটো উপলব্ধ
532 নাম : ভইটী উৰাং পিতাৰ নাম: কণ্ঠ উৰাং ঘৰ নং : ২২৬ বয়স : 29 লিঙ্গ : পুৰুষ	MLF0183046 ফটো উপলব্ধ	533 নাম : পাকিজা বেগম স্বামীৰ নাম: মকবুল পাটগিৰী ঘৰ নং : ২২৬ বয়স : 22 লিঙ্গ : মহিলা	MLF1152560 ফটো উপলব্ধ	534 নাম : দিপালী উৰাং স্বামীৰ নাম: লেট পঞ্চ উৰাং ঘৰ নং : 226 ক বয়স : 52 লিঙ্গ : মহিলা	PUZ0007765 ফটো উপলব্ধ
535 নাম : লীলাবতী মুণ্ডা স্বামীৰ নাম: কোশী মুণ্ডা ঘৰ নং : ২২৭ বয়স : 54 লিঙ্গ : মহিলা	MLF1642053 ফটো উপলব্ধ	536 নাম : বঞ্জন নাথ মাতৃৰ নাম: দিপালী নাথ ঘৰ নং : ২২৭ বয়স : 37 লিঙ্গ : পুৰুষ	MLF1642075 ফটো উপলব্ধ	537 নাম : জিত্ত মুণ্ডা পিতাৰ নাম: মানাই মুণ্ডা ঘৰ নং : 227 বয়স : 30 লিঙ্গ : পুৰুষ	MLF0449728 ফটো উপলব্ধ
538 নাম : মনিচা মুণ্ডা স্বামীৰ নাম: জিন্দু মুণ্ডা ঘৰ নং : ২২৭ বয়স : 25 লিঙ্গ : মহিলা	PUZ0065631 ফটো উপলব্ধ	539 নাম : চমা মুণ্ডা পিতাৰ নাম: ধূনা মুণ্ডা ঘৰ নং : ২২৮ বয়স : 60 লিঙ্গ : পুৰুষ	MLF1642086 ফটো উপলব্ধ	540 নাম : কমলা মুণ্ডা মাতৃৰ নাম: লীলা মুণ্ডা ঘৰ নং : ২২৮ বয়স : 42 লিঙ্গ : মহিলা	MLF1642111 ফটো উপলব্ধ
541 নাম : দৰ্গী মুণ্ডা স্বামীৰ নাম: ভুটকা মুণ্ডা ঘৰ নং : ২২৯ বয়স : 90 লিঙ্গ : মহিলা	MLF1642144 ফটো উপলব্ধ	542 নাম : তুল মুণ্ডা পিতাৰ নাম: ভুটকা মুণ্ডা ঘৰ নং : ২২৯ বয়স : 62 লিঙ্গ : পুৰুষ	MLF1642122 ফটো উপলব্ধ	543 নাম : পবীতা মুণ্ডা স্বামীৰ নাম: তুল মুণ্ডা ঘৰ নং : ২২৯ বয়স : 55 লিঙ্গ : মহিলা	MLF1642133 ফটো উপলব্ধ
544 নাম : মুকেশ মুণ্ডা পিতাৰ নাম: ভুটকা মুণ্ডা ঘৰ নং : ২২৯ বয়স : 51 লিঙ্গ : পুৰুষ	MLF1642155 ফটো উপলব্ধ	545 নাম : যমুনা মুণ্ডা পিতাৰ নাম: তুল মুণ্ডা ঘৰ নং : ২২৯ বয়স : 21 লিঙ্গ : মহিলা	PUZ0069583 ফটো উপলব্ধ	546 নাম : গংগা মুণ্ডা পিতাৰ নাম: তুল মুণ্ডা ঘৰ নং : ২২৯ বয়স : 20 লিঙ্গ : মহিলা	PUZ0019893 ফটো উপলব্ধ
547 নাম : দেবগন মুণ্ডা পিতাৰ নাম: তুল মুণ্ডা ঘৰ নং : 229 ক বয়স : 25 লিঙ্গ : পুৰুষ	PUZ0138693 ফটো উপলব্ধ	548 নাম : বাসবী মুণ্ডা স্বামীৰ নাম: দেবগন মুণ্ডা ঘৰ নং : 229 ক বয়স : 23 লিঙ্গ : মহিলা	PUZ0066688 ফটো উপলব্ধ	549 নাম : নিৰদা মুণ্ডা স্বামীৰ নাম: সনাতন মুণ্ডা ঘৰ নং : ২৩০ বয়স : 68 লিঙ্গ : মহিলা	MLF1642166 ফটো উপলব্ধ
550 নাম : গনেশ মুণ্ডা মাতৃৰ নাম: নিৰদা মুণ্ডা ঘৰ নং : ২৩০ বয়স : 46 লিঙ্গ : পুৰুষ	MLF1642177 ফটো উপলব্ধ	551 নাম : ভাৰতী মুণ্ডা স্বামীৰ নাম: গনেশ মুণ্ডা ঘৰ নং : ২৩০ বয়স : 41 লিঙ্গ : মহিলা	MLF1642188 ফটো উপলব্ধ	552 নাম : মহেশ মুণ্ডা মাতৃৰ নাম: নিৰদা মুণ্ডা ঘৰ নং : ২৩০ বয়স : 40 লিঙ্গ : পুৰুষ	MLF1642199 ফটো উপলব্ধ
553 নাম : দীপামনি মুণ্ডা স্বামীৰ নাম: মহেশ মুণ্ডা ঘৰ নং : ২৩০ বয়স : 35 লিঙ্গ : মহিলা	MLF0020032 ফটো উপলব্ধ	554 নাম : শচীন মুণ্ডা পিতাৰ নাম: গনেশ মুণ্ডা ঘৰ নং : ২৩০ বয়স : 21 লিঙ্গ : পুৰুষ	MLF5057054 ফটো উপলব্ধ	555 নাম : কিৰন বৰা মাতৃৰ নাম: মনোৰমা বৰা ঘৰ নং : ২৩১ বয়স : 55 লিঙ্গ : পুৰুষ	MLF1642202 ফটো উপলব্ধ



556 নাম : ৰুমী বৰা স্বামীৰ নাম : কিৰণ বৰা ঘৰ নং : ২৩১ বয়স : 48 লিঙ্গ : মহিলা	MLF1642213 ফটো উপলব্ধ	557 নাম : শিখামনি ফুকন দত্ত স্বামীৰ নাম : অনুজ দত্ত ঘৰ নং : ২১৩ক বয়স : 26 লিঙ্গ : মহিলা	MLF0499012 ফটো উপলব্ধ	558 নাম : বসন্ত বৰা পিতাৰ নাম : কিৰণ বৰা ঘৰ নং : 231 বয়স : 25 লিঙ্গ : পুৰুষ	MLF0397315 ফটো উপলব্ধ
559 নাম : চুমী মুন্ডা স্বামীৰ নাম : পেত মুন্ডা ঘৰ নং : ২৩১ক বয়স : 30 লিঙ্গ : মহিলা	MLF0056697 ফটো উপলব্ধ	560 নাম : পেত মুগ্ধা পিতাৰ নাম : হিকু মুগ্ধা ঘৰ নং : ২৩১ক বয়স : 50 লিঙ্গ : পুৰুষ	MLF1642224 ফটো উপলব্ধ	561 নাম : দীনেশ মুড়া পিতাৰ নাম : কৃষ্ণ মুড়া ঘৰ নং : 232 বয়স : 29 লিঙ্গ : পুৰুষ	MLF0451443 ফটো উপলব্ধ
562 নাম : চিমা মুগ্ধা স্বামীৰ নাম : দীনেশ মুগ্ধা ঘৰ নং : ২৩২ বয়স : 29 লিঙ্গ : মহিলা	MLF0567990 ফটো উপলব্ধ	563 নাম : ৰাজু মুগ্ধা পিতাৰ নাম : এটোৱা মুগ্ধা ঘৰ নং : ২৩৩ বয়স : 38 লিঙ্গ : পুৰুষ	MLF1642279 ফটো উপলব্ধ	564 নাম : মনিষা তেলেঙা স্বামীৰ নাম : বিজয় তেলেঙা ঘৰ নং : 233 বয়স : 33 লিঙ্গ : মহিলা	PUZ0037507 ফটো উপলব্ধ
565 নাম : পাৰ্বতী মুগ্ধা স্বামীৰ নাম : কাৰ্তিক মুগ্ধা ঘৰ নং : ২৩৪ বয়স : 57 লিঙ্গ : মহিলা	MLF1642291 ফটো উপলব্ধ	566 নাম : হেমন্তী মুগ্ধা স্বামীৰ নাম : চৰ্মৰা মুগ্ধা ঘৰ নং : ২৩৫ বয়স : 70 লিঙ্গ : মহিলা	MLF1642315 ফটো উপলব্ধ	567 নাম : আশা মুগ্ধা পিতাৰ নাম : চৰ্মৰা মুগ্ধা ঘৰ নং : ২৩৫ বয়স : 38 লিঙ্গ : মহিলা	MLF1642326 ফটো উপলব্ধ
568 নাম : ৰাজীৱ মুগ্ধা পিতাৰ নাম : চৰ্মৰা মুগ্ধা ঘৰ নং : ২৩৫ বয়স : 35 লিঙ্গ : পুৰুষ	MLF0011312 ফটো উপলব্ধ	569 নাম : দিনেশ মুগ্ধা পিতাৰ নাম : চৰ্মৰা মুগ্ধা ঘৰ নং : ২৩৫ক বয়স : 27 লিঙ্গ : পুৰুষ	MLF0093401 ফটো উপলব্ধ	570 নাম : গুণ মুগ্ধা পিতাৰ নাম : চৰ্মৰা মুগ্ধা ঘৰ নং : ২৩৫খ বয়স : 28 লিঙ্গ : পুৰুষ	MLF0093724 ফটো উপলব্ধ
571 নাম : ৰতন মুগ্ধা পিতাৰ নাম : চিকাৰী মুগ্ধা ঘৰ নং : ২৩৬ বয়স : 49 লিঙ্গ : পুৰুষ	MLF1642359 ফটো উপলব্ধ	572 নাম : সন্তোষ মুগ্ধা পিতাৰ নাম : চিকাৰী মুগ্ধা ঘৰ নং : ২৩৬ বয়স : 40 লিঙ্গ : পুৰুষ	MLF1642348 ফটো উপলব্ধ	E 573 নাম : কবিতা হাজৰিকা স্বামীৰ নাম : বুদ্ধেশ্বৰ হাজৰিকা ঘৰ নং : ২৩৬ বয়স : 55 লিঙ্গ : মহিলা	MLF1642371 ফটো উপলব্ধ
574 নাম : চন্দন জ্যোতি হাজৰিকা পিতাৰ নাম : বোধেশ্বৰ হাজৰিকা ঘৰ নং : ২৩৮ বয়স : 34 লিঙ্গ : পুৰুষ	MLF1644015 ফটো উপলব্ধ	575 নাম : তুষাৰ হাজৰিকা পিতাৰ নাম : বুদ্ধেশ্বৰ হাজৰিকা ঘৰ নং : ২৩৮ বয়স : 29 লিঙ্গ : পুৰুষ	MLF0261479 ফটো উপলব্ধ	576 নাম : মৃগালী হাজৰিকা স্বামীৰ নাম : চন্দনজ্যোতি হাজৰিকা ঘৰ নং : ২৩৮ বয়স : 27 লিঙ্গ : মহিলা	MLF0261487 ফটো উপলব্ধ
577 নাম : ময়ূৰী ৰাজগুৰু পিতাৰ নাম : যতীন ৰাজগুৰু ঘৰ নং : ২৩৮ক বয়স : 25 লিঙ্গ : মহিলা	MLF0370445 ফটো উপলব্ধ	578 নাম : ৰাজশ্ৰী ৰাজগুৰু পিতাৰ নাম : যতীন ৰাজগুৰু ঘৰ নং : ২৩৮ বয়স : 21 লিঙ্গ : মহিলা	PUZ0068031 ফটো উপলব্ধ	579 নাম : যতীন ৰাজগুৰু পিতাৰ নাম : ফটিক ৰাজগুৰু ঘৰ নং : ২৩৮ক বয়স : 58 লিঙ্গ : পুৰুষ	MLF1642382 ফটো উপলব্ধ
580 নাম : শ্ৰেয়ালি ৰাজগুৰু স্বামীৰ নাম : যতীন ৰাজগুৰু ঘৰ নং : ২৩৮ক বয়স : 48 লিঙ্গ : মহিলা	MLF1642393 ফটো উপলব্ধ	581 নাম : প্ৰদীপ কৰুৱা পিতাৰ নাম : আঁচাৰু কৰুৱা ঘৰ নং : ২৪০ ক বয়স : 47 লিঙ্গ : পুৰুষ	MLF0185819 ফটো উপলব্ধ	582 নাম : বিপুল কৰুৱা পিতাৰ নাম : আঁচাৰু কৰুৱা ঘৰ নং : ২৪০ বয়স : 46 লিঙ্গ : পুৰুষ	MLF1642406 ফটো উপলব্ধ
583 নাম : সুনীতো কৰুৱা স্বামীৰ নাম : প্ৰদীপ কৰুৱা ঘৰ নং : ২৪০ বয়স : 44 লিঙ্গ : মহিলা	MLF0185835 ফটো উপলব্ধ	584 নাম : অন কৰুৱা স্বামীৰ নাম : বিপুল কৰুৱা ঘৰ নং : ২৪০ বয়স : 42 লিঙ্গ : মহিলা	MLF1642417 ফটো উপলব্ধ	585 নাম : পূজা বৰাইক স্বামীৰ নাম : দিপ বৰাইক ঘৰ নং : ২৪০ গ বয়স : 23 লিঙ্গ : মহিলা	PUZ0026781 ফটো উপলব্ধ



586 নাম : চুকমনি কৰুৱা স্বামীৰ নাম : কৃষ্ণ কৰুৱা ঘৰ নং : ২৪০খ বয়স : 30 লিঙ্গ : মহিলা	MLF0043265 ফটো উপলব্ধ	587 নাম : কৃষ্ণ কৰুৱা পিতাৰ নাম : শ্ৰীদীপ কৰুৱা ঘৰ নং : 240খ বয়স : 36 লিঙ্গ : পুৰুষ	MLF0449843 ফটো উপলব্ধ	588 নাম : ভনী কৰুৱা গড় স্বামীৰ নাম : ৰীজা গড় ঘৰ নং : ২৪০ ক বয়স : 26 লিঙ্গ : মহিলা	PUZ0026757 ফটো উপলব্ধ
589 নাম : চুত কৰুৱা পিতাৰ নাম : বিণ্ড কৰুৱা ঘৰ নং : ২৪২ বয়স : 55 লিঙ্গ : পুৰুষ	MLF1642428 ফটো উপলব্ধ	590 নাম : মূলচি কৰুৱা পিতাৰ নাম : চুত কৰুৱা ঘৰ নং : ২৪২ বয়স : 27 লিঙ্গ : পুৰুষ	PUZ0069609 ফটো উপলব্ধ	591 নাম : নেহা কৰুৱা স্বামীৰ নাম : মূলচি কৰুৱা ঘৰ নং : ২৪২ বয়স : 25 লিঙ্গ : মহিলা	PUZ0069617 ফটো উপলব্ধ
592 নাম : উজ্জ্বল বৰা পিতাৰ নাম : ধৰ্মেশ্বৰ বৰা ঘৰ নং : ২৪২ক বয়স : 55 লিঙ্গ : পুৰুষ	MLF1642440 ফটো উপলব্ধ	593 নাম : নিৰ্মলা বৰা স্বামীৰ নাম : উজ্জ্বল বৰা ঘৰ নং : ২৪২ক বয়স : 50 লিঙ্গ : মহিলা	MLF1642451 ফটো উপলব্ধ	594 নাম : বিনু বৰা স্বামীৰ নাম : উমেশ বৰা ঘৰ নং : ২৪৩ বয়স : 75 লিঙ্গ : মহিলা	MLF1642473 ফটো উপলব্ধ
595 নাম : ধ্ৰুৱজ্যোতি বৰা পিতাৰ নাম : উমেশ বৰা ঘৰ নং : ২৪৩ বয়স : 50 লিঙ্গ : পুৰুষ	MLF1642484 ফটো উপলব্ধ	596 নাম : দুৰ্লভ বৰা পিতাৰ নাম : উমেশ বৰা ঘৰ নং : ২৪৩ বয়স : 46 লিঙ্গ : পুৰুষ	MLF1642508 ফটো উপলব্ধ	597 নাম : দীপা বৰা স্বামীৰ নাম : ধ্ৰুৱজ্যোতি বৰা ঘৰ নং : ২৪৩ বয়স : 45 লিঙ্গ : মহিলা	MLF1642495 ফটো উপলব্ধ
598 নাম : দিবাকৰ বৰা পিতাৰ নাম : উমেশ বৰা ঘৰ নং : ২৪৩ বয়স : 43 লিঙ্গ : পুৰুষ	MLF1642519 ফটো উপলব্ধ	599 নাম : বিতোপন বৰা পিতাৰ নাম : উমেশ বৰা ঘৰ নং : ২৪৩ বয়স : 38 লিঙ্গ : পুৰুষ	MLF1642520 ফটো উপলব্ধ	600 নাম : মামনী বৰা স্বামীৰ নাম : দুৰ্লভ বৰা ঘৰ নং : ২৪৩ বয়স : 33 লিঙ্গ : মহিলা	MLF0186346 ফটো উপলব্ধ
601 নাম : অংকুৰজ্যোতি বৰা পিতাৰ নাম : ধ্ৰুৱজ্যোতি বৰা ঘৰ নং : ২৪৩ বয়স : 22 লিঙ্গ : পুৰুষ	PUZ0014647 ফটো উপলব্ধ	602 নাম : চুমী বৰা স্বামীৰ নাম : বিতপন বৰা ঘৰ নং : ২৪৩ক বয়স : 34 লিঙ্গ : মহিলা	MLF0093500 ফটো উপলব্ধ	603 নাম : বিনীতা বৰা স্বামীৰ নাম : দিবাকৰ বৰা ঘৰ নং : 243 ক বয়স : 32 লিঙ্গ : মহিলা	MLF0262733 ফটো উপলব্ধ
604 নাম : ডিব্ৰু মুণ্ডা পিতাৰ নাম : চিয়া মুণ্ডা ঘৰ নং : ২৪৪ বয়স : 45 লিঙ্গ : পুৰুষ	MLF1642553 ফটো উপলব্ধ	605 নাম : ৰীণা মুণ্ডা স্বামীৰ নাম : ডিব্ৰু মুণ্ডা ঘৰ নং : ২৪৪ বয়স : 40 লিঙ্গ : মহিলা	MLF1642564 ফটো উপলব্ধ	606 নাম : আনন্দ চাওতাল পিতাৰ নাম : মাতাল চাওতাল ঘৰ নং : ২৪৬ বয়স : 50 লিঙ্গ : পুৰুষ	MLF1642575 ফটো উপলব্ধ
607 নাম : বাবুলাল চাওতাল পিতাৰ নাম : গান্ধী চাওতাল ঘৰ নং : ২৪৭ বয়স : 35 লিঙ্গ : পুৰুষ	MLF0060327 ফটো উপলব্ধ	608 নাম : মঞ্জু কৰুৱা স্বামীৰ নাম : পিলু কৰুৱা ঘৰ নং : ২৪৭ বয়স : 31 লিঙ্গ : মহিলা	MLF0060509 ফটো উপলব্ধ	609 নাম : চুচিলা নাথ স্বামীৰ নাম : গুনিৰ নাথ ঘৰ নং : ২৪৭গ বয়স : 37 লিঙ্গ : মহিলা	MLF0313726 ফটো উপলব্ধ
610 নাম : ফাগুনী নাথ স্বামীৰ নাম : গুনিৰ নাথ ঘৰ নং : ২৪৭ গ বয়স : 40 লিঙ্গ : মহিলা	PUZ0066449 ফটো উপলব্ধ	611 নাম : আকাশ গোৱালা পিতাৰ নাম : নিতাই গোৱালা ঘৰ নং : ২৪৭ (ক) বয়স : 27 লিঙ্গ : পুৰুষ	MLF0549675 ফটো উপলব্ধ	612 নাম : বিকাশ গোৱালা পিতাৰ নাম : নিতাই গোৱালা ঘৰ নং : ২৪৭ (ক) বয়স : 27 লিঙ্গ : পুৰুষ	PUZ0120956 ফটো উপলব্ধ
613 নাম : বিশ্বনাথ কৰুৱা পিতাৰ নাম : জোধীনা কৰুৱা ঘৰ নং : ২৪৭ঙ বয়স : 35 লিঙ্গ : পুৰুষ	MLF0060368 ফটো উপলব্ধ	614 নাম : দিপালী কৰুৱা স্বামীৰ নাম : বিশ্বনাথ কৰুৱা ঘৰ নং : ২৪৭ঙ বয়স : 30 লিঙ্গ : মহিলা	MLF0060517 ফটো উপলব্ধ	615 নাম : ভীম চাওতাল পিতাৰ নাম : বিতনা চাওতাল ঘৰ নং : ২৪৭চ বয়স : 34 লিঙ্গ : পুৰুষ	MLF0093310 ফটো উপলব্ধ



<p>E 616 MLF1642622</p> <p>নাম : গান্ধী চাওঁতাল পিতাৰ নাম: হুৰ চাওঁতাল ঘৰ নং : ২৪৭ক বয়স : 66 লিঙ্গ : পুৰুষ</p> <p>ফটো উপলব্ধ</p>	<p>617 MLF1642611</p> <p>নাম : চুহাগী চাওঁতাল স্বামীৰ নাম: গান্ধী চাওঁতাল ঘৰ নং : ২৪৭ক বয়স : 56 লিঙ্গ : মহিলা</p> <p>ফটো উপলব্ধ</p>	<p>618 MLF1642597</p> <p>নাম : নিতাই গৌৱালা পিতাৰ নাম: মাধ গৌৱালা ঘৰ নং : ২৪৭ক বয়স : 52 লিঙ্গ : পুৰুষ</p> <p>ফটো উপলব্ধ</p>
<p>619 MLF1642699</p> <p>নাম : গনেশ কৰুৱা পিতাৰ নাম: জোঘনা কৰুৱা ঘৰ নং : ২৪৭ঙ বয়স : 48 লিঙ্গ : পুৰুষ</p> <p>ফটো উপলব্ধ</p>	<p>620 MLF1642600</p> <p>নাম : চুকৰমনি গৌৱালা স্বামীৰ নাম: নিতাই গৌৱালা ঘৰ নং : ২৪৭ক বয়স : 46 লিঙ্গ : মহিলা</p> <p>ফটো উপলব্ধ</p>	<p>621 MLF1642688</p> <p>নাম : অমি কৰুৱা স্বামীৰ নাম: চৰিত কৰুৱা ঘৰ নং : ২৪৭ঘ বয়স : 45 লিঙ্গ : মহিলা</p> <p>ফটো উপলব্ধ</p>
<p>622 MLF1642702</p> <p>নাম : ফুলতুলি কৰুৱা স্বামীৰ নাম: গনেশ কৰুৱা ঘৰ নং : ২৪৭ঙ বয়স : 42 লিঙ্গ : মহিলা</p> <p>ফটো উপলব্ধ</p>	<p>623 MLF1642666</p> <p>নাম : গুনিৰ নাথ পিতাৰ নাম: মুলান নাথ ঘৰ নং : ২৪৭গ বয়স : 39 লিঙ্গ : পুৰুষ</p> <p>ফটো উপলব্ধ</p>	<p>624 MLF1642633</p> <p>নাম : মৃদলা চাওঁতাল স্বামীৰ নাম: বাবাই চাওঁতাল ঘৰ নং : ২৪৭খ বয়স : 34 লিঙ্গ : মহিলা</p> <p>ফটো উপলব্ধ</p>
<p>625 MLF1642713</p> <p>নাম : চাওনী কৰুৱা স্বামীৰ নাম: চুকৰা কৰুৱা ঘৰ নং : ২৪৮ বয়স : 60 লিঙ্গ : মহিলা</p> <p>ফটো উপলব্ধ</p>	<p>626 MLF1142967</p> <p>নাম : বুবল ঘাটোৱাল পিতাৰ নাম: পোৰন ঘাটোৱাল ঘৰ নং : 248 বয়স : 56 লিঙ্গ : পুৰুষ</p> <p>ফটো উপলব্ধ</p>	<p>627 MLF1644026</p> <p>নাম : ললিতা কৰুৱা স্বামীৰ নাম: আৰু কৰুৱা ঘৰ নং : ২৪৮ বয়স : 42 লিঙ্গ : মহিলা</p> <p>ফটো উপলব্ধ</p>
<p>628 MLF1142959</p> <p>নাম : ভনী ঘাটোৱাল স্বামীৰ নাম: বুবল ঘাটোৱাল ঘৰ নং : 248 বয়স : 42 লিঙ্গ : মহিলা</p> <p>ফটো উপলব্ধ</p>	<p>629 MLF1642724</p> <p>নাম : বঞ্জীত কৰুৱা পিতাৰ নাম: চুকৰা কৰুৱা ঘৰ নং : ২৪৮ বয়স : 40 লিঙ্গ : পুৰুষ</p> <p>ফটো উপলব্ধ</p>	<p>630 MLF0060657</p> <p>নাম : পিলু কৰুৱা পিতাৰ নাম: মনবুধ কৰুৱা ঘৰ নং : ২৪৮ বয়স : 34 লিঙ্গ : পুৰুষ</p> <p>ফটো উপলব্ধ</p>
<p>631 MLF0450387</p> <p>নাম : আইকন বাউৰী স্বামীৰ নাম: প্ৰদীপ বাউৰী ঘৰ নং : ২৪৮ক বয়স : 38 লিঙ্গ : মহিলা</p> <p>ফটো উপলব্ধ</p>	<p>632 MLF1642735</p> <p>নাম : লোকেশ্বৰ কৰুৱা পিতাৰ নাম: বান্ধনী কৰুৱা ঘৰ নং : ২৪৯ বয়স : 60 লিঙ্গ : পুৰুষ</p> <p>ফটো উপলব্ধ</p>	<p>633 MLF1642746</p> <p>নাম : ৰূপ কৰুৱা স্বামীৰ নাম: লোকেশ্বৰ কৰুৱা ঘৰ নং : ২৪৯ বয়স : 52 লিঙ্গ : মহিলা</p> <p>ফটো উপলব্ধ</p>
<p>634 MLF0060848</p> <p>নাম : বিৰাটী কৰুৱা স্বামীৰ নাম: ভন্দী কৰুৱা ঘৰ নং : ২৪৯ বয়স : 42 লিঙ্গ : মহিলা</p> <p>ফটো উপলব্ধ</p>	<p>635 MLF0262519</p> <p>নাম : অজয় কৰুৱা পিতাৰ নাম: লোকেশ্বৰ কৰুৱা ঘৰ নং : ২৪৯ বয়স : 28 লিঙ্গ : পুৰুষ</p> <p>ফটো উপলব্ধ</p>	<p>636 MLF1155936</p> <p>নাম : ৰূমী কৰুৱা স্বামীৰ নাম: অজয় কৰুৱা ঘৰ নং : 249 বয়স : 28 লিঙ্গ : মহিলা</p> <p>ফটো উপলব্ধ</p>
<p>637 MLF1642779</p> <p>নাম : পৰেশ কৰুৱা পিতাৰ নাম: ৰঘুনাথ কৰুৱা ঘৰ নং : ২৫০ বয়স : 53 লিঙ্গ : পুৰুষ</p> <p>ফটো উপলব্ধ</p>	<p>638 MLF0061697</p> <p>নাম : ৰূপালী কৰুৱা স্বামীৰ নাম: পৰেশ কৰুৱা ঘৰ নং : ২৫০ বয়স : 40 লিঙ্গ : মহিলা</p> <p>ফটো উপলব্ধ</p>	<p>639 MLF1642780</p> <p>নাম : ৰীণা কৰুৱা পিতাৰ নাম: ৰঘুনাথ কৰুৱা ঘৰ নং : ২৫০ বয়স : 39 লিঙ্গ : মহিলা</p> <p>ফটো উপলব্ধ</p>
<p>640 MLF1642791</p> <p>নাম : সুৰেশ কৰুৱা পিতাৰ নাম: জুগীনা কৰুৱা ঘৰ নং : ২৫০ বয়স : 34 লিঙ্গ : পুৰুষ</p> <p>ফটো উপলব্ধ</p>	<p>641 MLF1642815</p> <p>নাম : উৰ্মিলা কৰুৱা স্বামীৰ নাম: মাংৰী কৰুৱা ঘৰ নং : ২৫১ বয়স : 50 লিঙ্গ : মহিলা</p> <p>ফটো উপলব্ধ</p>	<p>642 MLF1643943</p> <p>নাম : সুমিত্ৰা কৰুৱা স্বামীৰ নাম: সুৰেশ কৰুৱা ঘৰ নং : ২৫১ বয়স : 31 লিঙ্গ : মহিলা</p> <p>ফটো উপলব্ধ</p>
<p>643 MLF1642837</p> <p>নাম : মাঘা মুন্ডা পিতাৰ নাম: জিণা মুন্ডা ঘৰ নং : ২৫৩ বয়স : 65 লিঙ্গ : পুৰুষ</p> <p>ফটো উপলব্ধ</p>	<p>644 MLF1642848</p> <p>নাম : বুলবুলি মুন্ডা স্বামীৰ নাম: মাঘা মুন্ডা ঘৰ নং : ২৫৩ বয়স : 58 লিঙ্গ : মহিলা</p> <p>ফটো উপলব্ধ</p>	<p>645 MLF1642859</p> <p>নাম : বাবাই মুন্ডা পিতাৰ নাম: মাঘা মুন্ডা ঘৰ নং : ২৫৩ বয়স : 38 লিঙ্গ : পুৰুষ</p> <p>ফটো উপলব্ধ</p>



646 নাম : অঞ্জলী মুন্ডা স্বামীৰ নাম : বাবাই মুন্ডা ঘৰ নং : ২৫৩ বয়স : 33 লিঙ্গ : মহিলা	MLF0062216 ফটো উপলব্ধ	647 নাম : সঞ্জয় মুন্ডা পিতাৰ নাম : মাঘা মুন্ডা ঘৰ নং : ২৫৩ বয়স : 29 লিঙ্গ : পুৰুষ	MLF0062356 ফটো উপলব্ধ	648 নাম : পূজা মুন্ডা স্বামীৰ নাম : সঞ্জয় মুন্ডা ঘৰ নং : ২৫৩ ক বয়স : 29 লিঙ্গ : মহিলা	PUZ0036715 ফটো উপলব্ধ
649 নাম : জুৱেল মুণ্ডা পিতাৰ নাম : পানীৰাম মুণ্ডা ঘৰ নং : ২৫৩ ক বয়স : 28 লিঙ্গ : পুৰুষ	PUZ0018952 ফটো উপলব্ধ	650 নাম : সুনিতা মুণ্ডা স্বামীৰ নাম : জুৱেল মুণ্ডা ঘৰ নং : ২৫৩ ক বয়স : 24 লিঙ্গ : মহিলা	PUZ0019083 ফটো উপলব্ধ	651 নাম : অঞ্জনা মুন্ডা স্বামীৰ নাম : ৰতন মুন্ডা ঘৰ নং : ২৫৪ বয়স : 50 লিঙ্গ : মহিলা	MLF1642893 ফটো উপলব্ধ
652 নাম : হেমচন্দ্ৰ মুণ্ডা পিতাৰ নাম : ৰতন মুণ্ডা ঘৰ নং : ২৫৪ বয়স : 20 লিঙ্গ : পুৰুষ	PUZ0128983 ফটো উপলব্ধ	653 নাম : অঞ্জু উৰাং স্বামীৰ নাম : বান্ধনা উৰাং ঘৰ নং : ২৫৫ বয়স : 55 লিঙ্গ : মহিলা	MLF1642906 ফটো উপলব্ধ	654 নাম : চন্দ্ৰন উৰাং পিতাৰ নাম : পুল উৰাং ঘৰ নং : 255 ক বয়স : 30 লিঙ্গ : পুৰুষ	PUZ0152116 ফটো উপলব্ধ
655 নাম : সুমিত্ৰা উৰাং স্বামীৰ নাম : চন্দ্ৰন উৰাং ঘৰ নং : 255 ক বয়স : 27 লিঙ্গ : মহিলা	PUZ0152124 ফটো উপলব্ধ	656 নাম : পুল উৰাং পিতাৰ নাম : চুকৰা উৰাং ঘৰ নং : ২৫৫ক বয়স : 60 লিঙ্গ : পুৰুষ	MLF1642917 ফটো উপলব্ধ	657 নাম : সৰস্বতী উৰাং স্বামীৰ নাম : পুল উৰাং ঘৰ নং : ২৫৫ক বয়স : 52 লিঙ্গ : মহিলা	MLF1642928 ফটো উপলব্ধ
658 নাম : জবা চাওতাল স্বামীৰ নাম : লক্ষণ চাউতাল ঘৰ নং : ২৫৬ বয়স : 51 লিঙ্গ : মহিলা	MLF1642940 ফটো উপলব্ধ	659 নাম : পূৰ্ণিমা সোনাৰী পিতাৰ নাম : চানু সোনাৰী ঘৰ নং : 256 বয়স : 21 লিঙ্গ : মহিলা	PUZ0026047 ফটো উপলব্ধ	660 নাম : ৰতন মুণ্ডা পিতাৰ নাম : ৰানা মুণ্ডা ঘৰ নং : ২৫৬ ক বয়স : 26 লিঙ্গ : পুৰুষ	MLF0489013 ফটো উপলব্ধ
661 নাম : কমলা মুণ্ডা স্বামীৰ নাম : ৰতন মুণ্ডা ঘৰ নং : ২৫৬ ক বয়স : 26 লিঙ্গ : মহিলা	MLF0488981 ফটো উপলব্ধ	662 নাম : বিনীতা মুণ্ডা স্বামীৰ নাম : ৰানা মুণ্ডা ঘৰ নং : ২৫৬ (ক) বয়স : 50 লিঙ্গ : মহিলা	MLF1201029 ফটো উপলব্ধ	663 নাম : মংৰা মুন্ডা পিতাৰ নাম : দিদু মুন্ডা ঘৰ নং : ২৫৬খ বয়স : 55 লিঙ্গ : পুৰুষ	MLF1642995 ফটো উপলব্ধ
664 নাম : পিনি মুন্ডা স্বামীৰ নাম : ৰানা মুন্ডা ঘৰ নং : ২৫৬ক বয়স : 52 লিঙ্গ : মহিলা	MLF1642984 ফটো উপলব্ধ	665 নাম : চৈঠ মুণ্ডা পিতাৰ নাম : কান্দে মুণ্ডা ঘৰ নং : ২৫৭ বয়স : 65 লিঙ্গ : পুৰুষ	MLF1643012 ফটো উপলব্ধ	666 নাম : পৰী মুণ্ডা পিতাৰ নাম : জিতেন মুণ্ডা ঘৰ নং : 257 ক বয়স : 19 লিঙ্গ : মহিলা	PUZ0152348 ফটো উপলব্ধ
667 নাম : মুন মুণ্ডা স্বামীৰ নাম : জিতেন মুণ্ডা ঘৰ নং : ২৫৭ক বয়স : 42 লিঙ্গ : মহিলা	MLF1643067 ফটো উপলব্ধ	668 নাম : বৃধুৱা উৰাং পিতাৰ নাম : চুকৰা উৰাং ঘৰ নং : ২৫৮ বয়স : 55 লিঙ্গ : পুৰুষ	MLF1643078 ফটো উপলব্ধ	669 নাম : দেবাৰী উৰাং স্বামীৰ নাম : বৃধুৱা উৰাং ঘৰ নং : ২৫৮ বয়স : 51 লিঙ্গ : মহিলা	MLF1643089 ফটো উপলব্ধ
670 নাম : জিগু উৰাং পিতাৰ নাম : বিৰচা উৰাং ঘৰ নং : ২৫৮ বয়স : 48 লিঙ্গ : পুৰুষ	MLF1676057 ফটো উপলব্ধ	671 নাম : মীৰা উৰাং স্বামীৰ নাম : জিগু উৰাং ঘৰ নং : ২৫৮ বয়স : 47 লিঙ্গ : মহিলা	MLF1644004 ফটো উপলব্ধ	672 নাম : মুন্না উৰাং পিতাৰ নাম : বৃধুৱা উৰাং ঘৰ নং : ২৫৮ক বয়স : 43 লিঙ্গ : পুৰুষ	MLF0314427 ফটো উপলব্ধ
673 নাম : ববিতা উৰাং স্বামীৰ নাম : বৃধুৱা উৰাং ঘৰ নং : ২৫৮ ক বয়স : 30 লিঙ্গ : মহিলা	MLF5048517 ফটো উপলব্ধ	674 নাম : দিপালী কৰুৱা উৰাং স্বামীৰ নাম : মুন্না উৰাং ঘৰ নং : ২৫৮ক বয়স : 27 লিঙ্গ : মহিলা	MLF0567776 ফটো উপলব্ধ	675 নাম : মেঘনাথ মুণ্ডা পিতাৰ নাম : দিদু মুণ্ডা ঘৰ নং : ২৬০ বয়স : 75 লিঙ্গ : পুৰুষ	MLF1643090 ফটো উপলব্ধ



676 নাম : চুনি মুণ্ডা স্বামীৰ নাম : মেঘনাথ মুণ্ডা ঘৰ নং : ২৬০ বয়স : 68 লিঙ্গ : মহিলা	MLF1643103 ফটো উপলব্ধ	677 নাম : ফাতে মুণ্ডা পিতাৰ নাম : মেঘনাথ মুণ্ডা ঘৰ নং : ২৬০ বয়স : 42 লিঙ্গ : পুৰুষ	MLF1643114 ফটো উপলব্ধ	678 নাম : তোলানি মুণ্ডা স্বামীৰ নাম : ফাতে মুণ্ডা ঘৰ নং : ২৬০ বয়স : 40 লিঙ্গ : মহিলা	MLF1643125 ফটো উপলব্ধ
679 নাম : আৰতী মুণ্ডা স্বামীৰ নাম : বাবালু মুণ্ডা ঘৰ নং : ২৬০ বয়স : 29 লিঙ্গ : মহিলা	MLF0188615 ফটো উপলব্ধ	680 নাম : সনাতন মুড়া পিতাৰ নাম : মেঘনাথ মুড়া ঘৰ নং : ২৬৯ক বয়স : 30 লিঙ্গ : পুৰুষ	MLF0263988 ফটো উপলব্ধ	681 নাম : মিন্ট মুণ্ডা পিতাৰ নাম : মেঘনাথ মুণ্ডা ঘৰ নং : ২৬০খ বয়স : 31 লিঙ্গ : পুৰুষ	MLF0567685 ফটো উপলব্ধ
682 নাম : বিনচাৰী মুণ্ডা স্বামীৰ নাম : লালু মুণ্ডা ঘৰ নং : ২৬০ক বয়স : 60 লিঙ্গ : মহিলা	MLF1643136 ফটো উপলব্ধ	683 নাম : ভীমাইনা মুণ্ডা পিতাৰ নাম : বৰ্জুন মুণ্ডা ঘৰ নং : ২৬১ বয়স : 41 লিঙ্গ : পুৰুষ	MLF0467787 ফটো উপলব্ধ	#2 684 নাম : শকুন্তলা মুণ্ডা স্বামীৰ নাম : অৰুন মুণ্ডা ঘৰ নং : ২৬১ বয়স : 23 লিঙ্গ : মহিলা	MLF1200195 ফটো উপলব্ধ
685 নাম : আচামী মুণ্ডা স্বামীৰ নাম : বাতুল মুড়া ঘৰ নং : ২৬১ক বয়স : 30 লিঙ্গ : মহিলা	MLF0093450 ফটো উপলব্ধ	686 নাম : টুচুমনি মুণ্ডা স্বামীৰ নাম : ভীমাইনা মুণ্ডা ঘৰ নং : ২৬১ক বয়স : 40 লিঙ্গ : মহিলা	MLF0347435 ফটো উপলব্ধ	687 নাম : সুভাষ মুণ্ডা পিতাৰ নাম : বাৰ্জেন মুণ্ডা ঘৰ নং : ২৬১ ক বয়স : 30 লিঙ্গ : পুৰুষ	PUZ0019158 ফটো উপলব্ধ
688 নাম : ভাৰতী ৰাজপুত স্বামীৰ নাম : সুভাষ মুণ্ডা ঘৰ নং : ২৬১ (ক) বয়স : 25 লিঙ্গ : মহিলা	MLF1200997 ফটো উপলব্ধ	689 নাম : মামনি মুণ্ডা স্বামীৰ নাম : বাৰ্জেন মুণ্ডা ঘৰ নং : ২৬১ক বয়স : 57 লিঙ্গ : মহিলা	MLF1643170 ফটো উপলব্ধ	690 নাম : চুনু কৰুৱা পিতাৰ নাম : দেবাবু কৰুৱা ঘৰ নং : ২৬৪ বয়স : 37 লিঙ্গ : পুৰুষ	MLF0188748 ফটো উপলব্ধ
691 নাম : সোনালী কৰুৱা স্বামীৰ নাম : চুনু কৰুৱা ঘৰ নং : ২৬৪ বয়স : 33 লিঙ্গ : মহিলা	MLF0188755 ফটো উপলব্ধ	692 নাম : সেৱালী কৰুৱা স্বামীৰ নাম : চুনু কৰুৱা ঘৰ নং : ২৬৪ ক বয়স : 31 লিঙ্গ : মহিলা	MLF5048491 ফটো উপলব্ধ	693 নাম : লোকেশ্বৰ নাথ পিতাৰ নাম : জুমাই নাথ ঘৰ নং : ২৬৬ বয়স : 69 লিঙ্গ : পুৰুষ	MLF1643227 ফটো উপলব্ধ
694 নাম : জনমাই নাথ স্বামীৰ নাম : লোকেশ্বৰ নাথ ঘৰ নং : ২৬৬ বয়স : 62 লিঙ্গ : মহিলা	MLF1643238 ফটো উপলব্ধ	695 নাম : বিশ্বজিৎ বৰা পিতাৰ নাম : কেশাশ বৰা ঘৰ নং : ২৬৬ বয়স : 30 লিঙ্গ : পুৰুষ	MLF0567750 ফটো উপলব্ধ	696 নাম : মুনু নাথ বৰা স্বামীৰ নাম : বিশ্বজিৎ বৰা ঘৰ নং : ২৬৬ বয়স : 26 লিঙ্গ : মহিলা	MLF0567727 ফটো উপলব্ধ
697 নাম : মনি নাথ দত্ত স্বামীৰ নাম : বিংকু দত্ত ঘৰ নং : ২৬৬ক বয়স : 41 লিঙ্গ : মহিলা	MLF0567651 ফটো উপলব্ধ	698 নাম : পুতলী ফুকন স্বামীৰ নাম : প্ৰদীপ নাথ ঘৰ নং : ২৬৭ বয়স : 65 লিঙ্গ : মহিলা	MLF1643249 ফটো উপলব্ধ	699 নাম : কুশল কলিতা পিতাৰ নাম : উদ্ধৱ কলিতা ঘৰ নং : ২৬৭ বয়স : 33 লিঙ্গ : পুৰুষ	MLF1644231 ফটো উপলব্ধ
700 নাম : বুদ্ধেশ্বৰ কৰুৱা পিতাৰ নাম : বিণ্ডু কৰুৱা ঘৰ নং : ২৬৮ বয়স : 60 লিঙ্গ : পুৰুষ	MLF1643250 ফটো উপলব্ধ	701 নাম : বেণু কৰুৱা স্বামীৰ নাম : বুদ্ধেশ্বৰ কৰুৱা ঘৰ নং : ২৬৮ বয়স : 54 লিঙ্গ : মহিলা	MLF1643261 ফটো উপলব্ধ	702 নাম : কৈলাস ফুকন পিতাৰ নাম : ৰজি ফুকন ঘৰ নং : ২৬৯ (ক) বয়স : 21 লিঙ্গ : পুৰুষ	MLF5057062 ফটো উপলব্ধ
703 নাম : ৰিতামনি ফুকন স্বামীৰ নাম : ৰাজু ফুকন ঘৰ নং : ২৬৯ক বয়স : 40 লিঙ্গ : মহিলা	MLF1643329 ফটো উপলব্ধ	704 নাম : ৰূপ কৰুৱা স্বামীৰ নাম : ৰমেশ কৰুৱা ঘৰ নং : ২৭১ বয়স : 72 লিঙ্গ : মহিলা	MLF1643363 ফটো উপলব্ধ	705 নাম : নেইনা কৰুৱা পিতাৰ নাম : ৰমেশ কৰুৱা ঘৰ নং : ২৭১ক বয়স : 31 লিঙ্গ : মহিলা	MLF0093641 ফটো উপলব্ধ



706 নাম : মিঠন কৰুৱা পিতাৰ নাম: ৰমেশ কৰুৱা ঘৰ নং : ২৭১ক বয়স : 27 লিঙ্গ : পুৰুষ	MLF0093591 ফটো উপলব্ধ	707 নাম : মঞ্জ কৰুৱা স্বামীৰ নাম: বিনোদ কৰুৱা ঘৰ নং : ২৭১ খ বয়স : 27 লিঙ্গ : মহিলা	MLF0489047 ফটো উপলব্ধ	708 নাম : বিনোদ কৰুৱা পিতাৰ নাম: ৰমেশ কৰুৱা ঘৰ নং : 271খ বয়স : 26 লিঙ্গ : পুৰুষ	MLF0449801 ফটো উপলব্ধ
709 নাম : মঙ্গী কৰুৱা স্বামীৰ নাম: মিঠন কৰুৱা ঘৰ নং : ২৭১ ক বয়স : 25 লিঙ্গ : মহিলা	PUZ0008177 ফটো উপলব্ধ	710 নাম : শান্তি কৰুৱা স্বামীৰ নাম: চেচে কৰুৱা ঘৰ নং : ২৭২ বয়স : 57 লিঙ্গ : মহিলা	MLF1643385 ফটো উপলব্ধ	711 নাম : মীৰা নাথ স্বামীৰ নাম: থানেশ্বৰ নাথ ঘৰ নং : ২৭৩ বয়স : 68 লিঙ্গ : মহিলা	MLF1643409 ফটো উপলব্ধ
712 নাম : পিংকু নাথ পিতাৰ নাম: থানেশ্বৰ নাথ ঘৰ নং : ২৭৩ বয়স : 40 লিঙ্গ : পুৰুষ	MLF1643410 ফটো উপলব্ধ	713 নাম : বিংকু নাথ পিতাৰ নাম: থানেশ্বৰ নাথ ঘৰ নং : ২৭৩ বয়স : 38 লিঙ্গ : পুৰুষ	MLF1643421 ফটো উপলব্ধ	714 নাম : বিপ্লৱ প্ৰতীম নাথ পিতাৰ নাম: থানেশ্বৰ নাথ ঘৰ নং : ২৭৩ক বয়স : 39 লিঙ্গ : পুৰুষ	MLF0265298 ফটো উপলব্ধ
715 নাম : বিদ্যাধৰ নাথ পিতাৰ নাম: খলুক নাথ ঘৰ নং : ২৭৫ বয়স : 73 লিঙ্গ : পুৰুষ	MLF1643432 ফটো উপলব্ধ	716 নাম : জুন শইকীয়া নাথ স্বামীৰ নাম: বিদ্যাধৰ নাথ ঘৰ নং : ২৭৫ বয়স : 54 লিঙ্গ : মহিলা	MLF1643443 ফটো উপলব্ধ	717 নাম : সূৰ্য্যকুমাৰ নাথ পিতাৰ নাম: বিদ্যাধৰ নাথ ঘৰ নং : ২৭৫ বয়স : 37 লিঙ্গ : পুৰুষ	MLF1643454 ফটো উপলব্ধ
718 নাম : দীপক ডেকা পিতাৰ নাম: তৰুণ ডেকা ঘৰ নং : ২৭৬ বয়স : 55 লিঙ্গ : পুৰুষ	MLF0318311 ফটো উপলব্ধ	719 নাম : সীমা ডেকা স্বামীৰ নাম: দীপক ডেকা ঘৰ নং : ২৭৬ বয়স : 42 লিঙ্গ : মহিলা	MLF0318220 ফটো উপলব্ধ	720 নাম : দিপালী নাথ স্বামীৰ নাম: সৰ্বেশ্বৰ নাথ ঘৰ নং : ২৭৭ বয়স : 59 লিঙ্গ : মহিলা	MLF1643465 ফটো উপলব্ধ
721 নাম : ৰিপু নাথ পিতাৰ নাম: সৰ্বেশ্বৰ নাথ ঘৰ নং : ২৭৭ বয়স : 38 লিঙ্গ : পুৰুষ	MLF1643476 ফটো উপলব্ধ	722 নাম : মিন মুণ্ডা স্বামীৰ নাম: বিজয় মুণ্ডা ঘৰ নং : ২৭৮ বয়স : 42 লিঙ্গ : মহিলা	MLF1643987 ফটো উপলব্ধ	723 নাম : বিজয় মুণ্ডা পিতাৰ নাম: ৰবিয়া মুণ্ডা ঘৰ নং : ২৭৮ বয়স : 38 লিঙ্গ : পুৰুষ	MLF1643501 ফটো উপলব্ধ
724 নাম : দিলীপ মুণ্ডা পিতাৰ নাম: সৌনিয়া মুণ্ডা ঘৰ নং : ২৭৯ বয়স : 49 লিঙ্গ : পুৰুষ	MLF1643534 ফটো উপলব্ধ	725 নাম : বিন মুণ্ডা পিতাৰ নাম: চনীয়া মুণ্ডা ঘৰ নং : ২৭৯ বয়স : 41 লিঙ্গ : মহিলা	MLF1643545 ফটো উপলব্ধ	726 নাম : মঞ্জ মুণ্ডা পিতাৰ নাম: চনীয়া মুণ্ডা ঘৰ নং : ২৭৯ বয়স : 38 লিঙ্গ : মহিলা	MLF1643556 ফটো উপলব্ধ
727 নাম : চাহীদ আলি পিতাৰ নাম: নাছিম আলি ঘৰ নং : ২৮০ ক বয়স : 24 লিঙ্গ : পুৰুষ	MLF0448472 ফটো উপলব্ধ	728 নাম : নাছিম আলি পিতাৰ নাম: আব্দুল খালিক ঘৰ নং : ২৮০ক বয়স : 48 লিঙ্গ : পুৰুষ	MLF1643589 ফটো উপলব্ধ	729 নাম : মেৰিণা বেগম স্বামীৰ নাম: নাছিম হুচেন ঘৰ নং : ২৮০ক বয়স : 42 লিঙ্গ : মহিলা	MLF1643590 ফটো উপলব্ধ
730 নাম : ইউনুচ আলি পিতাৰ নাম: ইয়াকোব আলি ঘৰ নং : ২৮১ বয়স : 75 লিঙ্গ : পুৰুষ	MLF1643603 ফটো উপলব্ধ	731 নাম : ৰাজিব হুচেন পিতাৰ নাম: ইউনুচ আলি ঘৰ নং : ২৮১ বয়স : 55 লিঙ্গ : পুৰুষ	MLF1643614 ফটো উপলব্ধ	732 নাম : চাহেৰা বেগম স্বামীৰ নাম: ৰাজিব হুচেন ঘৰ নং : ২৮১ বয়স : 50 লিঙ্গ : মহিলা	MLF1643625 ফটো উপলব্ধ
733 নাম : নেইনা খাতুন পিতাৰ নাম: ৰাজিব হুছেইন ঘৰ নং : ২৮১ বয়স : 26 লিঙ্গ : মহিলা	MLF1200187 ফটো উপলব্ধ	734 নাম : বিতুল হুচেন পিতাৰ নাম: দাদুল আলি হুচেন ঘৰ নং : ২৮১খ বয়স : 29 লিঙ্গ : পুৰুষ	MLF0093294 ফটো উপলব্ধ	735 নাম : বিংকু আলি পিতাৰ নাম: দাদুল আলি ঘৰ নং : ২৮১খ বয়স : 27 লিঙ্গ : পুৰুষ	MLF0293944 ফটো উপলব্ধ



736 নাম : পিংকী বেগম পিতাৰ নাম: দাদুল আলি ঘৰ নং : 281 খ বয়স : 23 লিঙ্গ : মহিলা	MLF5088711 ফটো উপলব্ধ	737 নাম : দাদুল আলি পিতাৰ নাম: ইউনুচ আলি ঘৰ নং : 281 খ বয়স : 52 লিঙ্গ : পুৰুষ	MLF1643658 ফটো উপলব্ধ	738 নাম : জাগিৰ হুচেন পিতাৰ নাম: ইউনুচ আলি ঘৰ নং : 281 ক বয়স : 50 লিঙ্গ : পুৰুষ	MLF1643636 ফটো উপলব্ধ
739 নাম : আৰিফা বেগম স্বামীৰ নাম: দাদুল আলি ঘৰ নং : 281 খ বয়স : 50 লিঙ্গ : মহিলা	MLF1643669 ফটো উপলব্ধ	740 নাম : ফৰিদা বেগম স্বামীৰ নাম: জাগিৰ হুচেন ঘৰ নং : 281 ক বয়স : 46 লিঙ্গ : মহিলা	MLF1643647 ফটো উপলব্ধ	741 নাম : দিপালী কলিতা স্বামীৰ নাম: পদুম কলিতা ঘৰ নং : 282 বয়স : 60 লিঙ্গ : মহিলা	MLF1643670 ফটো উপলব্ধ
742 নাম : বুবুল কলিতা অন্যান্য: দিপালী কলিতা ঘৰ নং : 282 বয়স : 55 লিঙ্গ : পুৰুষ	MLF1643681 ফটো উপলব্ধ	743 নাম : বিংকু কলিতা পিতাৰ নাম: পদুম কলিতা ঘৰ নং : 282 বয়স : 29 লিঙ্গ : পুৰুষ	MLF0191627 ফটো উপলব্ধ	744 নাম : কম্পনা ডেকা কলিতা স্বামীৰ নাম: বিংকু কলিতা ঘৰ নং : 282 বয়স : 27 লিঙ্গ : মহিলা	MLF0370676 ফটো উপলব্ধ
745 নাম : কৰবী কলিতা পিতাৰ নাম: পদুম কলিতা ঘৰ নং : 282 বয়স : 23 লিঙ্গ : মহিলা	MLF0522565 ফটো উপলব্ধ	746 নাম : কাবুল কলিতা পিতাৰ নাম: বাৰেণ কলিতা ঘৰ নং : 282 ক বয়স : 70 লিঙ্গ : পুৰুষ	MLF1643692 ফটো উপলব্ধ	747 নাম : অমল দত্ত পিতাৰ নাম: হৰেন দত্ত ঘৰ নং : 282 খ বয়স : 70 লিঙ্গ : পুৰুষ	MLF1643738 ফটো উপলব্ধ
748 নাম : ফুলমাই চৌধুৰী স্বামীৰ নাম: অমল দত্ত ঘৰ নং : 282 খ বয়স : 70 লিঙ্গ : মহিলা	MLF1643749 ফটো উপলব্ধ	749 নাম : স্নাতা দত্ত পিতাৰ নাম: অমল দত্ত ঘৰ নং : 282 ক বয়স : 40 লিঙ্গ : মহিলা	MLF1643705 ফটো উপলব্ধ	750 নাম : পাৰ্থ প্ৰতীম দত্ত পিতাৰ নাম: অমল দত্ত ঘৰ নং : 282 খ বয়স : 40 লিঙ্গ : পুৰুষ	MLF1643750 ফটো উপলব্ধ
751 নাম : প্ৰদীপ বাউৰী পিতাৰ নাম: চন্দ্ৰ বাউৰী ঘৰ নং : 288 বয়স : 34 লিঙ্গ : পুৰুষ	MLF1644128 ফটো উপলব্ধ	752 নাম : দিলীপ বাউৰী পিতাৰ নাম: চন্দ্ৰ বাউৰী ঘৰ নং : 288 বয়স : 34 লিঙ্গ : পুৰুষ	MLF0294033 ফটো উপলব্ধ	753 নাম : যমুনা বাউৰী স্বামীৰ নাম: দিলীপ বাউৰী ঘৰ নং : 284 বয়স : 32 লিঙ্গ : মহিলা	MLF5075825 ফটো উপলব্ধ
754 নাম : দলুমণি বাউৰী স্বামীৰ নাম: জিতেন বাউৰী ঘৰ নং : 288 বয়স : 44 লিঙ্গ : মহিলা	MLF1643807 ফটো উপলব্ধ	755 নাম : বেণু দাস স্বামীৰ নাম: বলো দাস ঘৰ নং : 288 বয়স : 70 লিঙ্গ : মহিলা	MLF1643829 ফটো উপলব্ধ	756 নাম : স্বপ্না দাস পিতাৰ নাম: বলো দাস ঘৰ নং : 288 বয়স : 44 লিঙ্গ : মহিলা	MLF0448951 ফটো উপলব্ধ
757 নাম : দেবজিত দাস পিতাৰ নাম: বলো দাস ঘৰ নং : 289 বয়স : 40 লিঙ্গ : পুৰুষ	MLF1643841 ফটো উপলব্ধ	758 নাম : অমিয় কুমাৰ কাকতি পিতাৰ নাম: ভীৰত চন্দ্ৰ কাকতি ঘৰ নং : 289 বয়স : 62 লিঙ্গ : পুৰুষ	MLF1644286 ফটো উপলব্ধ	759 নাম : পৰদা কাকতি স্বামীৰ নাম: অমিয় কুমাৰ কাকতি ঘৰ নং : 289 বয়স : 48 লিঙ্গ : মহিলা	MLF1644297 ফটো উপলব্ধ
760 নাম : মানস কাকতি পিতাৰ নাম: অনিয় কুমাৰ কাকতি ঘৰ নং : 289 বয়স : 29 লিঙ্গ : পুৰুষ	MLF0317107 ফটো উপলব্ধ	761 নাম : দিবানী তপু কাকতি স্বামীৰ নাম: মানস কাকতি ঘৰ নং : 287 বয়স : 28 লিঙ্গ : মহিলা	MLF0471755 ফটো উপলব্ধ	762 নাম : ভবজীত কাকতি পিতাৰ নাম: অমিয় কাকতি ঘৰ নং : 287 বয়স : 24 লিঙ্গ : পুৰুষ	MLF0436477 ফটো উপলব্ধ
763 নাম : বৰ্ণিল দাস পিতাৰ নাম: দীপক দাস ঘৰ নং : 765 বয়স : 20 লিঙ্গ : পুৰুষ	PUZ0028910 ফটো উপলব্ধ	764 নাম : বিতুল শইকীয়া পিতাৰ নাম: উপেন শইকীয়া ঘৰ নং : গোলেকী মিকিৰ বয়স : 25 লিঙ্গ : পুৰুষ	MLF5090873 ফটো উপলব্ধ	765 নাম : বাজেন মুণ্ডা পিতাৰ নাম: তুল্লী মুণ্ডা ঘৰ নং : গোলেকী বয়স : 24 লিঙ্গ : পুৰুষ	PUZ0068023 ফটো উপলব্ধ

766	PUZ0056325	ফটো উপলব্ধ
নাম : অমিৰ বাউৰী পিতাৰ নাম: জিতেন বাউৰী ঘৰ নং : ঘৰ নং 46 বয়স : 24 লিঙ্গ : পুৰুষ		

767	PUZ0151761	ফটো উপলব্ধ
নাম : পুনিৰাম কৰুৱা পিতাৰ নাম: আচাৰ কৰুৱা ঘৰ নং : ঘৰ নং 264 বয়স : 43 লিঙ্গ : পুৰুষ		

S 768	HGC0192013	ফটো উপলব্ধ
নাম : মমী কুটুম স্বামীৰ নাম: সত্যবান কুটুম ঘৰ নং : না বয়স : 40 লিঙ্গ : মহিলা		

769	PUZ0158287	ফটো উপলব্ধ
নাম : বঞ্জন উৰাং পিতাৰ নাম: পুলু উৰাং ঘৰ নং : না বয়স : 24 লিঙ্গ : পুৰুষ		

770	PUZ0158295	ফটো উপলব্ধ
নাম : মৌচুমী উৰাং স্বামীৰ নাম: বঞ্জন উৰাং ঘৰ নং : না বয়স : 24 লিঙ্গ : মহিলা		

771	PUZ0146274	ফটো উপলব্ধ
নাম : চুমি উৰাং স্বামীৰ নাম: ৰাজীৱ উৰাং ঘৰ নং : না বয়স : 19 লিঙ্গ : মহিলা		

772	PUZ0156638	ফটো উপলব্ধ
নাম : শ্ৰেয়ালী বাউৰী পিতাৰ নাম: বৰুন বাউৰী ঘৰ নং : না বয়স : 19 লিঙ্গ : মহিলা		



773	1	PUZ0168732
নাম : লোহিত গগৈ পিতাৰ নাম: যোগেন গগৈ ঘৰ নং : ২৪ বয়স : 22 লিঙ্গ : পুৰুষ		
ফটো উপলব্ধ		

774	1	PUZ0168708
নাম : ভূমি কান্ত কলিতা পিতাৰ নাম: পদ্মেশ্বৰ কলিতা ঘৰ নং : ৫০ বয়স : 18 লিঙ্গ : পুৰুষ		
ফটো উপলব্ধ		

775	1	PUZ0168906
নাম : বুলবলি দূৰৰা স্বামীৰ নাম: হেমন্ত গগৈ ঘৰ নং : ১৯ বয়স : 24 লিঙ্গ : মহিলা		
ফটো উপলব্ধ		

776	1	PUZ0168773
নাম : বশি গগৈ পিতাৰ নাম: বাৰ্জিব গগৈ ঘৰ নং : ১৯ বয়স : 19 লিঙ্গ : মহিলা		
ফটো উপলব্ধ		

777	1	PUZ0168880
নাম : পম্পি গগৈ স্বামীৰ নাম: পংকজ গগৈ ঘৰ নং : ৭২ বয়স : 21 লিঙ্গ : মহিলা		
ফটো উপলব্ধ		

778	1	PUZ0169151
নাম : জ্যোতিকা চৰেন চাওতাল স্বামীৰ নাম: সুৰজ চাওতাল ঘৰ নং : ৫২ বয়স : 22 লিঙ্গ : মহিলা		
ফটো উপলব্ধ		

779	2	PUZ0169011
নাম : অভিনৱ ডেকা পিতাৰ নাম: দীপক ডেকা ঘৰ নং : ২৭৬ বয়স : 18 লিঙ্গ : পুৰুষ		
ফটো উপলব্ধ		

780	1	PUZ0169136
নাম : প্ৰশান্ত গগৈ পিতাৰ নাম: বাৰ্জিব গগৈ ঘৰ নং : ১৯ বয়স : 18 লিঙ্গ : পুৰুষ		
ফটো উপলব্ধ		

781	2	PUZ0220897
নাম : জাফিন চুলতানা পিতাৰ নাম: জাগিৰ হুচেইন ঘৰ নং : 281 ক বয়স : 20 লিঙ্গ : মহিলা		
ফটো উপলব্ধ		



782	1	PUZ0223560
নাম : সাবিত্ৰী কুমাৰ পিতাৰ নাম: দেবেন উৰাং ঘৰ নং : 42 বয়স : 26 লিঙ্গ : মহিলা		ফটো উপলব্ধ

ভোটাৰৰ সাৰাংশ

A) ভোটাৰৰ সংখ্যা

	তালিকাৰ প্ৰকাৰ	তালিকাৰ চিনাক্তকৰণ	ভোটাৰৰ সংখ্যা							
			পুৰুষ	মহিলা	৩য় লিঙ্গ	মুঠ				
I	মূল তালিকা	মূল তালিকা	বিশেষ সংশোধন, 2026 চনৰ পূৰ্বৰ 2025 চনৰ মূল তালিকাৰ লগত থকা সংযোজন সমূহ একত্ৰিতকৰণ কৰা তালিকা।				376	396	0	772
II	যোগ তালিকা	পৰিপূৰক 1	বিশেষ সংক্ষিপ্ত সংশোধন, 2026				4	5	0	9
		পৰিপূৰক 2	অনবিচ্ছিন্ন সংশোধন 2026				0	1	0	1
			মুঠ				4	6	0	10
III	বিয়োজন তালিকা	পৰিপূৰক 1	বিশেষ সংক্ষিপ্ত সংশোধন, 2026				8	15	0	23
		পৰিপূৰক 2	অনবিচ্ছিন্ন সংশোধন 2026				0	1	0	1
			মুঠ				8	16	0	24
IV	লিংগ ক্ষেত্ৰত পৰিবৰ্তনৰ বাবে পাৰ্থক্য					0	0	0	0	
এই সংশোধনৰ পিছত ভোটাৰ তালিকাত ভোটাৰৰ মুঠ সংখ্যা (I+II-III+IV)						372	386	0	758	

B) শুধৰনীৰ সংখ্যা

তালিকাৰ প্ৰকাৰ	তালিকাৰ চিনাক্তকৰণ	শুধৰনীৰ সংখ্যা
পৰিপূৰক 1	বিশেষ সংক্ষিপ্ত সংশোধন, 2026	0
পৰিপূৰক 2	অনবিচ্ছিন্ন সংশোধন 2026	1
	মুঠ	1

নিৰ্বাচক পঞ্জীয়ন বিষয়াৰ স্বাক্ষৰ

E-মৃত, S-স্থানান্তৰিত/ বাসস্থান পৰিবৰ্তন, R-প্ৰতিলিপি, M-নিখোজ, Q-অযোগ্য