



## ভোটাৰ তালিকা 2026 S03 অসম

বিধানসভা সমষ্টিৰ নম্বৰ, নাম আৰু সংৰক্ষণৰ স্থিতি : 106 - খুমটাই (সাধাৰণ)		খণ্ড নং : 180																			
এই বিধানসভা সমষ্টিত কোন সংসদীয় সমষ্টিৰ অন্তৰ্গত তাৰ নম্বৰ, নাম আৰু সংৰক্ষণ স্থিতি : 10 - কাজিৰঙা (সাধাৰণ)																					
1. সংশোধনৰ বিৱৰণ																					
সংশোধনৰ বছৰ	2026	তালিকাৰ চিনাক্তকৰণ																			
ভিত্তি তাৰিখ	01-04-2026	বিশেষ সংশোধন, 2026 চনৰ পূৰ্বৰ 2025 চনৰ মূল তালিকাৰ লগত থকা সংযোজন সমূহ একত্ৰিতকৰণ কৰা তালিকা।																			
সংশোধনৰ প্ৰকাৰ	বিশেষ সংশোধন 2026																				
প্ৰকাশনৰ তাৰিখ	23-03-2026																				
2. খণ্ড আৰু ভোটগ্ৰহন কেন্দ্ৰৰ বিৱৰণ																					
খণ্ডৰ অন্তৰ্গত এলেকা সমূহৰ নম্বৰ আৰু নাম																					
1-উদয়ন বাগান (দ্বিতীয় খণ্ড)		<table style="width: 100%; border-collapse: collapse;"> <tr> <td style="width: 50%;">মূল চহৰ/গাওঁ</td> <td style="width: 50%;">: প্ৰজাবন্তি</td> </tr> <tr> <td>ৱাৰ্ড নং</td> <td>:</td> </tr> <tr> <td>ডাকঘৰ</td> <td>: বেঙেনাখোৱা</td> </tr> <tr> <td>পুলিচ থানা</td> <td>: গোলাঘাট থানা</td> </tr> <tr> <td>ব্লক</td> <td>: মৰঙ্গী খণ্ড</td> </tr> <tr> <td>ৰাজহ চক্ৰ</td> <td>: মৰঙ্গী ৰাজহ চক্ৰ</td> </tr> <tr> <td>জিলা</td> <td>: গোলাঘাট</td> </tr> <tr> <td>পিনকোড</td> <td>: 785702</td> </tr> </table>				মূল চহৰ/গাওঁ	: প্ৰজাবন্তি	ৱাৰ্ড নং	:	ডাকঘৰ	: বেঙেনাখোৱা	পুলিচ থানা	: গোলাঘাট থানা	ব্লক	: মৰঙ্গী খণ্ড	ৰাজহ চক্ৰ	: মৰঙ্গী ৰাজহ চক্ৰ	জিলা	: গোলাঘাট	পিনকোড	: 785702
মূল চহৰ/গাওঁ	: প্ৰজাবন্তি																				
ৱাৰ্ড নং	:																				
ডাকঘৰ	: বেঙেনাখোৱা																				
পুলিচ থানা	: গোলাঘাট থানা																				
ব্লক	: মৰঙ্গী খণ্ড																				
ৰাজহ চক্ৰ	: মৰঙ্গী ৰাজহ চক্ৰ																				
জিলা	: গোলাঘাট																				
পিনকোড	: 785702																				
3. ভোটগ্ৰহন কেন্দ্ৰৰ বিৱৰণ																					
ভোটগ্ৰহন কেন্দ্ৰৰ নম্বৰ আৰু নাম :		ভোটগ্ৰহন কেন্দ্ৰৰ প্ৰকাৰ (পুৰুষ/মহিলা/সাধাৰণ)		সাধাৰণ																	
180 - উদয়ন বাগান এল. পি. স্কুল		খণ্ডৰ অন্তৰ্গত সহায়ক ভোটগ্ৰহন কেন্দ্ৰৰ সংখ্যা :		0																	
ভোটগ্ৰহন কেন্দ্ৰৰ ঠিকনা :																					
উদয়ন বাগান এম.ই. স্কুল, কোঠা ১, প্ৰজাবন্তি																					
4. ভোটাৰৰ সংখ্যা																					
আৰম্ভনি ক্ৰমিক নং	শেষ ক্ৰমিক নং	মুঠ ভোটাৰ																			
		পুৰুষ	মহিলা	৩য় লিঙ্গ	মুঠ																
1	857	409	446	0	855																

নিৰ্বাচক পঞ্জীয়ন বিষয়াৰ স্বাক্ষৰ



Nazri Naksha

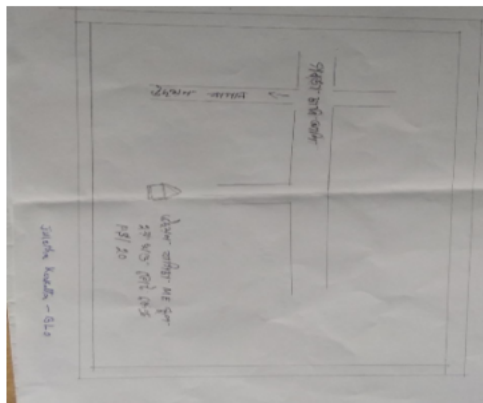

Google Map View



Polling Station Building Front View



ভোটগ্ৰহন কেন্দ্ৰৰ সন্মুখৰ দৃশ্য



Cad View

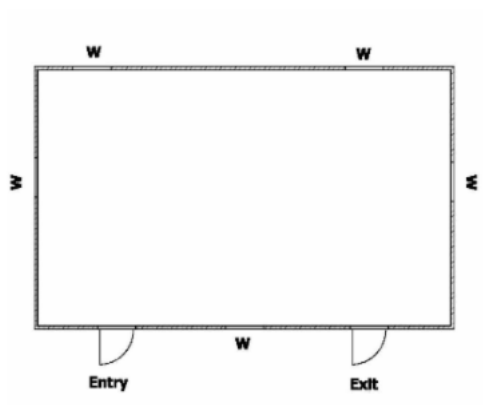

Key MAP View





1 নাম : দিগন্ত তাঁতী পিতাৰ নাম: গোবৰধন তাঁতী ঘৰ নং : 1 বয়স : 58 লিঙ্গ : পুৰুষ	MVF0009442 ফটো উপলব্ধ	2 নাম : বিলু তাঁতী পিতাৰ নাম: দিগন্ত তাঁতী ঘৰ নং : 1 বয়স : 27 লিঙ্গ : পুৰুষ	BYI0048793 ফটো উপলব্ধ	3 নাম : চৰিতা তাঁতী স্বামীৰ নাম: বিলু তাঁতী ঘৰ নং : 1 বয়স : 25 লিঙ্গ : মহিলা	MVF3501806 ফটো উপলব্ধ
4 নাম : ৰবি তাঁতী পিতাৰ নাম: দিগন্ত তাঁতী ঘৰ নং : 1 বয়স : 23 লিঙ্গ : মহিলা	MVF3335817 ফটো উপলব্ধ	5 নাম : ৰাহুল তাঁতী পিতাৰ নাম: দিগন্ত তাঁতী ঘৰ নং : 1 বয়স : 23 লিঙ্গ : পুৰুষ	MVF3335700 ফটো উপলব্ধ	6 নাম : পূজা তাঁতী স্বামীৰ নাম: ৰাহুল তাঁতী ঘৰ নং : 1 বয়স : 19 লিঙ্গ : মহিলা	BYI0091595 ফটো উপলব্ধ
7 নাম : মদন তাঁতী পিতাৰ নাম: মেঘুৱা তাঁতী ঘৰ নং : 2 বয়স : 70 লিঙ্গ : পুৰুষ	MVF0009443 ফটো উপলব্ধ	8 নাম : কুমাৰী তাঁতী স্বামীৰ নাম: মদন তাঁতী ঘৰ নং : 2 বয়স : 68 লিঙ্গ : মহিলা	MVF0009444 ফটো উপলব্ধ	9 নাম : অমৃত তাঁতী পিতাৰ নাম: মদন তাঁতী ঘৰ নং : 2 বয়স : 40 লিঙ্গ : পুৰুষ	MVF1334594 ফটো উপলব্ধ
10 নাম : মঞ্জু তাঁতী স্বামীৰ নাম: অমৃত তাঁতী ঘৰ নং : 2 বয়স : 34 লিঙ্গ : মহিলা	MVF2348892 ফটো উপলব্ধ	11 নাম : বিৰান মুণ্ডা স্বামীৰ নাম: চৰ্মৰা মুণ্ডা ঘৰ নং : 8 বয়স : 80 লিঙ্গ : মহিলা	MVF0009445 ফটো উপলব্ধ	12 নাম : চনিয়াৰা মুণ্ডা স্বামীৰ নাম: জাগিন মুণ্ডা ঘৰ নং : 8 বয়স : 60 লিঙ্গ : মহিলা	MVF0009446 ফটো উপলব্ধ
13 নাম : চানমনি মুণ্ডা পিতাৰ নাম: চৰ্মৰা মুণ্ডা ঘৰ নং : 8 বয়স : 56 লিঙ্গ : মহিলা	MVF0009447 ফটো উপলব্ধ	14 নাম : মনু মুণ্ডা পিতাৰ নাম: চুনু মুণ্ডা ঘৰ নং : 8 বয়স : 39 লিঙ্গ : পুৰুষ	MVF2349135 ফটো উপলব্ধ	15 নাম : জাগিন মুণ্ডা পিতাৰ নাম: গুলৈন মুণ্ডা ঘৰ নং : 8 বয়স : 36 লিঙ্গ : পুৰুষ	MVF0390708 ফটো উপলব্ধ
16 নাম : চিলা মুণ্ডা স্বামীৰ নাম: মনু মুণ্ডা ঘৰ নং : 8 বয়স : 33 লিঙ্গ : মহিলা	MVF2348712 ফটো উপলব্ধ	17 নাম : অজয় মুণ্ডা পিতাৰ নাম: চামেল মুণ্ডা ঘৰ নং : 4 বয়স : 31 লিঙ্গ : পুৰুষ	MVF3543268 ফটো উপলব্ধ	18 নাম : প্ৰমিলা তাঁতী স্বামীৰ নাম: গোবৰধন তাঁতী ঘৰ নং : 5 বয়স : 80 লিঙ্গ : মহিলা	MVF0009448 ফটো উপলব্ধ
19 নাম : ফুকন তাঁতী পিতাৰ নাম: গোবৰধন তাঁতী ঘৰ নং : 5 বয়স : 60 লিঙ্গ : পুৰুষ	MVF0009450 ফটো উপলব্ধ	20 নাম : পদমী তাঁতী স্বামীৰ নাম: দিগন্ত তাঁতী ঘৰ নং : 5 বয়স : 50 লিঙ্গ : মহিলা	MVF0009451 ফটো উপলব্ধ	21 নাম : হিৰা তাঁতী স্বামীৰ নাম: দূতকুমাৰ তাঁতী ঘৰ নং : 6 বয়স : 58 লিঙ্গ : মহিলা	MVF0009453 ফটো উপলব্ধ
22 নাম : অশোক তাঁতী পিতাৰ নাম: দূত কুমাৰ তাঁতী ঘৰ নং : 6 বয়স : 30 লিঙ্গ : পুৰুষ	MVF3333895 ফটো উপলব্ধ	23 নাম : মুকন তাঁতী পিতাৰ নাম: দূত কুমাৰ তাঁতী ঘৰ নং : 6 বয়স : 26 লিঙ্গ : পুৰুষ	BYI0045567 ফটো উপলব্ধ	24 নাম : অকন তাঁতী পিতাৰ নাম: দূত কুমাৰ তাঁতী ঘৰ নং : 6 বয়স : 24 লিঙ্গ : পুৰুষ	MVF3333820 ফটো উপলব্ধ
25 নাম : দৈবকী তাঁতী স্বামীৰ নাম: চিংৰু তাঁতী ঘৰ নং : 8 বয়স : 65 লিঙ্গ : মহিলা	MVF1334696 ফটো উপলব্ধ	26 নাম : মদন তাঁতী পিতাৰ নাম: চিংৰু তাঁতী ঘৰ নং : 8 বয়স : 50 লিঙ্গ : পুৰুষ	MVF0009454 ফটো উপলব্ধ	27 নাম : দিপালী তাঁতী স্বামীৰ নাম: মদন তাঁতী ঘৰ নং : 8 বয়স : 46 লিঙ্গ : মহিলা	MVF0009455 ফটো উপলব্ধ
28 নাম : লব তাঁতী পিতাৰ নাম: চিংৰু তাঁতী ঘৰ নং : 8 বয়স : 39 লিঙ্গ : পুৰুষ	MVF0009457 ফটো উপলব্ধ	29 নাম : বিভা তাঁতী স্বামীৰ নাম: লব তাঁতী ঘৰ নং : 8 বয়স : 30 লিঙ্গ : মহিলা	BYI0125864 ফটো উপলব্ধ	30 নাম : প্ৰীতি তাঁতী পিতাৰ নাম: মদন তাঁতী ঘৰ নং : 8 বয়স : 24 লিঙ্গ : মহিলা	MVF3401999 ফটো উপলব্ধ



31	MVF0009459	ফটো উপলব্ধ	নাম : সৰমনি তাঁতী স্বামীৰ নাম: নাৰায়ন তাঁতী ঘৰ নং : ৯ বয়স : 75 লিঙ্গ : মহিলা
32	MVF0009460	ফটো উপলব্ধ	নাম : কামাখ্যা তাঁতী পিতাৰ নাম: নাৰায়ন তাঁতী ঘৰ নং : ৯ বয়স : 55 লিঙ্গ : পুৰুষ
33	MVF0009462	ফটো উপলব্ধ	নাম : সুনীল তাঁতী পিতাৰ নাম: নাৰায়ন তাঁতী ঘৰ নং : ৯ বয়স : 50 লিঙ্গ : পুৰুষ
34	MVF0009461	ফটো উপলব্ধ	নাম : বাসন্তী তাঁতী স্বামীৰ নাম: কামাখ্যা তাঁতী ঘৰ নং : ৯ বয়স : 44 লিঙ্গ : মহিলা
35	MVF0009463	ফটো উপলব্ধ	নাম : সঞ্জয় কন্ধ পিতাৰ নাম: পদুম কন্ধ ঘৰ নং : ৯ বয়স : 36 লিঙ্গ : পুৰুষ
36	MVF1334798	ফটো উপলব্ধ	নাম : বীতা তাঁতী স্বামীৰ নাম: সুনীল তাঁতী ঘৰ নং : ৯ বয়স : 36 লিঙ্গ : মহিলা
37	MVF2349204	ফটো উপলব্ধ	নাম : চামা কন্ধ পিতাৰ নাম: পদুম কন্ধ ঘৰ নং : ৯ বয়স : 35 লিঙ্গ : পুৰুষ
38	BY10049585	ফটো উপলব্ধ	নাম : হেমন্তী কন্ধ স্বামীৰ নাম: সঞ্জয় কন্ধ ঘৰ নং : 9 বয়স : 30 লিঙ্গ : মহিলা
39	MVF3334323	ফটো উপলব্ধ	নাম : ধন কন্ধ পিতাৰ নাম: বাম কন্ধ ঘৰ নং : ৯ বয়স : 29 লিঙ্গ : পুৰুষ
40	MVF3334067	ফটো উপলব্ধ	নাম : অঞ্জলী কন্ধ পিতাৰ নাম: পদুম কন্ধ ঘৰ নং : ৯ বয়স : 29 লিঙ্গ : মহিলা
41	MVF3486123	ফটো উপলব্ধ	নাম : অজয় কন্ধ পিতাৰ নাম: পদুম কন্ধ ঘৰ নং : 9 বয়স : 27 লিঙ্গ : পুৰুষ
42	BY10045682	ফটো উপলব্ধ	নাম : বাদল তাঁতী পিতাৰ নাম: কামেশ্বৰ তাঁতী ঘৰ নং : 9 বয়স : 22 লিঙ্গ : পুৰুষ
43	MVF0009468	ফটো উপলব্ধ	নাম : ববিতা কন্ধ স্বামীৰ নাম: বিষ্ণু কন্ধ ঘৰ নং : ১২ বয়স : 45 লিঙ্গ : মহিলা
44	MVF0009469	ফটো উপলব্ধ	নাম : চুৰেশ কন্ধ পিতাৰ নাম: জগু কন্ধ ঘৰ নং : ১২ বয়স : 44 লিঙ্গ : পুৰুষ
45	MVF0009470	ফটো উপলব্ধ	নাম : সাবিত্ৰী কন্ধ স্বামীৰ নাম: চুৰেশ কন্ধ ঘৰ নং : ১২ বয়স : 42 লিঙ্গ : মহিলা
46	MVF3617479	ফটো উপলব্ধ	নাম : মাইনা কন্ধ অন্যান্য: চুৰেশ কন্ধ ঘৰ নং : 12 বয়স : 23 লিঙ্গ : মহিলা
47	MVF3728482	ফটো উপলব্ধ	নাম : অনজ কন্ধ পিতাৰ নাম: চুৰেশ কন্ধ ঘৰ নং : ১২ বয়স : 23 লিঙ্গ : পুৰুষ
48	BY10110502	ফটো উপলব্ধ	নাম : ৰাজ কন্দ পিতাৰ নাম: চুৰেশ কন্দ ঘৰ নং : 12 বয়স : 20 লিঙ্গ : পুৰুষ
49	MVF1334903	ফটো উপলব্ধ	নাম : সুৰজ তাচা পিতাৰ নাম: বিছা তাচা ঘৰ নং : ১৪ বয়স : 50 লিঙ্গ : পুৰুষ
50	MVF0009472	ফটো উপলব্ধ	নাম : লক্ষ্মিন্দ তাচা পিতাৰ নাম: বিছা তাচা ঘৰ নং : ১৪ বয়স : 49 লিঙ্গ : পুৰুষ
51	MVF1334914	ফটো উপলব্ধ	নাম : মুনগা তাচা স্বামীৰ নাম: সুৰজ তাচা ঘৰ নং : ১৪ বয়স : 48 লিঙ্গ : মহিলা
52	MVF0009473	ফটো উপলব্ধ	নাম : লালমনি তাচা স্বামীৰ নাম: লক্ষ্মিন্দ তাচা ঘৰ নং : ১৪ বয়স : 46 লিঙ্গ : মহিলা
53	MVF0009474	ফটো উপলব্ধ	নাম : ৰইবাৰী তাচা পিতাৰ নাম: বিছা তাচা ঘৰ নং : ১৪ বয়স : 44 লিঙ্গ : মহিলা
54	MVF0009475	ফটো উপলব্ধ	নাম : গুৰবাৰী তাচা পিতাৰ নাম: বিছা তাচা ঘৰ নং : ১৪ বয়স : 43 লিঙ্গ : মহিলা
55	MVF3639648	ফটো উপলব্ধ	নাম : সুনালি তাচা স্বামীৰ নাম: মহেন্দ্ৰ তাচা ঘৰ নং : 14 বয়স : 25 লিঙ্গ : মহিলা
56	BY10022327	ফটো উপলব্ধ	নাম : চম্পা তাঁতী পিতাৰ নাম: চম্পা তাঁতী ঘৰ নং : 14 বয়স : 20 লিঙ্গ : মহিলা
57	MVF0009478	ফটো উপলব্ধ	নাম : ফুলতুলী তাঁতী স্বামীৰ নাম: বিষ্ণু তাঁতী ঘৰ নং : ১৫ বয়স : 60 লিঙ্গ : মহিলা
58	MVF0280438	ফটো উপলব্ধ	নাম : বহাগী তাঁতী স্বামীৰ নাম: সুদৰ্শন তাঁতী ঘৰ নং : ১৫ বয়স : 44 লিঙ্গ : মহিলা
59	MVF0281436	ফটো উপলব্ধ	নাম : পদ্মেশ্বৰ তাঁতী পিতাৰ নাম: সুদৰ্শন তাঁতী ঘৰ নং : ১৫ বয়স : 30 লিঙ্গ : পুৰুষ
60	MVF2348870	ফটো উপলব্ধ	নাম : বিকাশ তাঁতী মাতৃৰ নাম: ফুলতুলি তাঁতী ঘৰ নং : ১৫ বয়স : 37 লিঙ্গ : পুৰুষ



61	MVF2348778	ফটো উপলব্ধ	62	MVF2348745	ফটো উপলব্ধ	63	MVF0009480	ফটো উপলব্ধ
নাম : বসন্তী তাঁতী মাতৃৰ নাম: ফুলতুলি তাঁতী ঘৰ নং : ১৫ক বয়স : 33 লিঙ্গ : মহিলা			নাম : জোনালী তাঁতী মাতৃৰ নাম: ফুলতুলি তাঁতী ঘৰ নং : ১৫ক বয়স : 32 লিঙ্গ : মহিলা			নাম : হাৰিয়ানা মাৰ্বি স্বামীৰ নাম: বলো মাৰ্বি ঘৰ নং : ১৬ বয়স : 60 লিঙ্গ : মহিলা		
64	BYI0046250	ফটো উপলব্ধ	65	MVF0289397	ফটো উপলব্ধ	66	MVF0289637	ফটো উপলব্ধ
নাম : বইটু মাৰ্বি পিতাৰ নাম: বলু মাৰ্বি ঘৰ নং : 16 বয়স : 32 লিঙ্গ : পুৰুষ			নাম : কৃষ্ণ মাৰ্বি পিতাৰ নাম: বলু মাৰ্বি ঘৰ নং : ১৬ বয়স : 30 লিঙ্গ : পুৰুষ			নাম : পাৰ্বতী মাৰ্বি স্বামীৰ নাম: বাইতু মাৰ্বি ঘৰ নং : ১৬ বয়স : 29 লিঙ্গ : মহিলা		
67	MVF0289678	ফটো উপলব্ধ	68	MVF0010292	ফটো উপলব্ধ	69	MVF0289157	ফটো উপলব্ধ
নাম : ৰুমীলা মাৰ্বি স্বামীৰ নাম: কৃষ্ণ মাৰ্বি ঘৰ নং : ১৬ বয়স : 29 লিঙ্গ : মহিলা			নাম : পতুমাই বাউৰী পিতাৰ নাম: দুৰ্গা বাউৰী ঘৰ নং : ১৬ বয়স : 61 লিঙ্গ : মহিলা			নাম : আশীষ বাউৰী পিতাৰ নাম: দুৰ্গা বাউৰী ঘৰ নং : ১৬ বয়স : 31 লিঙ্গ : পুৰুষ		
70	MVF0289165	ফটো উপলব্ধ	71	MVF0289629	ফটো উপলব্ধ	72	MVF3614252	ফটো উপলব্ধ
নাম : ৰেনু মাৰ্বি স্বামীৰ নাম: ৰাকেশ মাৰ্বি ঘৰ নং : ১৬ক বয়স : 31 লিঙ্গ : মহিলা			নাম : বিকাশ বাউৰী পিতাৰ নাম: দুৰ্গা বাউৰী ঘৰ নং : ১৬ক বয়স : 29 লিঙ্গ : পুৰুষ			নাম : লক্ষী মাজি স্বামীৰ নাম: চুমিত মাজি ঘৰ নং : 17 বয়স : 27 লিঙ্গ : মহিলা		
73	MVF0009483	ফটো উপলব্ধ	74	MVF0009484	ফটো উপলব্ধ	75	MVF3402534	ফটো উপলব্ধ
নাম : মুনী গুপ্তা পিতাৰ নাম: চিতাৰাম গুপ্তা ঘৰ নং : ২২ বয়স : 55 লিঙ্গ : পুৰুষ			নাম : মনু গুপ্তা পিতাৰ নাম: চিতাৰাম গুপ্তা ঘৰ নং : ২২ বয়স : 44 লিঙ্গ : পুৰুষ			নাম : অঞ্জলী গুপ্তা স্বামীৰ নাম: মনু গুপ্তা ঘৰ নং : 22 বয়স : 32 লিঙ্গ : মহিলা		
76	MVF1335166	ফটো উপলব্ধ	77	MVF0009485	ফটো উপলব্ধ	78	MVF1335144	ফটো উপলব্ধ
নাম : সুৰেশ তাঁতী পিতাৰ নাম: হৰধৰ তাঁতী ঘৰ নং : ২৪ক বয়স : 71 লিঙ্গ : পুৰুষ			নাম : হৰধৰ তাঁতী পিতাৰ নাম: তংলু তাঁতী ঘৰ নং : ২৪ক বয়স : 55 লিঙ্গ : পুৰুষ			নাম : ৰাধা তাঁতী স্বামীৰ নাম: কৃষ্ণ তাঁতী ঘৰ নং : ২৪ বয়স : 50 লিঙ্গ : মহিলা		
79	MVF2348881	ফটো উপলব্ধ	80	MVF0098475	ফটো উপলব্ধ	81	MVF0098996	ফটো উপলব্ধ
নাম : ৰাজেশ্বৰ তাঁতী মাতৃৰ নাম: ৰাধা তাঁতী ঘৰ নং : ২৪ বয়স : 37 লিঙ্গ : পুৰুষ			নাম : বিবেশ্বৰ তাঁতী মাতৃৰ নাম: ৰাধা তাঁতী ঘৰ নং : ২৪ বয়স : 33 লিঙ্গ : পুৰুষ			নাম : আশা তাঁতী স্বামীৰ নাম: বিবেশ্বৰ তাঁতী ঘৰ নং : ২৪ বয়স : 30 লিঙ্গ : মহিলা		
82	MVF3457439	ফটো উপলব্ধ	83	MVF3457546	ফটো উপলব্ধ	84	MVF0336917	ফটো উপলব্ধ
নাম : মুকেশ তাঁতি পিতাৰ নাম: হৰধৰ তাঁতি ঘৰ নং : 24 বয়স : 29 লিঙ্গ : পুৰুষ			নাম : পিংকি তাঁতি স্বামীৰ নাম: মুকেশ তাঁতি ঘৰ নং : 24 বয়স : 25 লিঙ্গ : মহিলা			নাম : বিনোদ মাৰ্বি পিতাৰ নাম: চমৰা মাৰ্বি ঘৰ নং : ২৪ক বয়স : 37 লিঙ্গ : পুৰুষ		
85	MVF0649228	ফটো উপলব্ধ	86	MVF0337329	ফটো উপলব্ধ	87	MVF0412734	ফটো উপলব্ধ
নাম : ৰেণুমাই তাঁতি স্বামীৰ নাম: সুৰেশ তাঁতি ঘৰ নং : ২৪ক বয়স : 36 লিঙ্গ : মহিলা			নাম : মইনা মাৰ্বি স্বামীৰ নাম: বিনোদ মাৰ্বি ঘৰ নং : ২৪ক বয়স : 33 লিঙ্গ : মহিলা			নাম : ৰূপালী মাৰ্বি স্বামীৰ নাম: অজয় মাৰ্বি ঘৰ নং : ২৪ক বয়স : 28 লিঙ্গ : মহিলা		
88	MVF3333952	ফটো উপলব্ধ	89	MVF0412684	ফটো উপলব্ধ	90	MVF2348938	ফটো উপলব্ধ
নাম : অজয় মাৰ্বি পিতাৰ নাম: কেবাং মাৰ্বি ঘৰ নং : ২৪ক বয়স : 28 লিঙ্গ : পুৰুষ			নাম : চচন্তী তাঁতী পিতাৰ নাম: হৰধৰ তাঁতী ঘৰ নং : ২৪ক বয়স : 27 লিঙ্গ : মহিলা			নাম : ৰাকেশ মাৰ্বি পিতাৰ নাম: জুমুৰিয়া মাৰ্বি ঘৰ নং : ২৪ক বয়স : 36 লিঙ্গ : পুৰুষ		



91	MVF0009487	ফটো উপলব্ধ	92	MVF0009488	ফটো উপলব্ধ	93	MVF2348916	ফটো উপলব্ধ
নাম : চৰাবনি তাঁতী স্বামীৰ নাম: ধনতীয়া তাঁতী ঘৰ নং : ১৬ বয়স : 65 লিঙ্গ : মহিলা			নাম : মুকন্দ তাঁতী পিতাৰ নাম: ধনতীয়া তাঁতী ঘৰ নং : ১৬ বয়স : 47 লিঙ্গ : পুৰুষ			নাম : মদন তাঁতী পিতাৰ নাম: ধনতীয়া তাঁতী ঘৰ নং : ১৬ বয়স : 39 লিঙ্গ : পুৰুষ		
94	MVF0009489	ফটো উপলব্ধ	95	MVF0009490	ফটো উপলব্ধ	96	MVF2349293	ফটো উপলব্ধ
নাম : অৰুন কুমাৰ পিতাৰ নাম: ভাগীৰথি কুমাৰ ঘৰ নং : ২৭ বয়স : 50 লিঙ্গ : পুৰুষ			নাম : কাজল কুমাৰ স্বামীৰ নাম: অৰুন কুমাৰ ঘৰ নং : ২৭ বয়স : 47 লিঙ্গ : মহিলা			নাম : জিম্পিকা কুমাৰ পিতাৰ নাম: অৰুন কুমাৰ ঘৰ নং : ২৭ বয়স : 31 লিঙ্গ : মহিলা		
97	MVF3333416	ফটো উপলব্ধ	98	MVF0009491	ফটো উপলব্ধ	99	MVF0009492	ফটো উপলব্ধ
নাম : দেবশীষ কুমাৰ পিতাৰ নাম: অৰুন কুমাৰ ঘৰ নং : ২৭ বয়স : 24 লিঙ্গ : পুৰুষ			নাম : সুভাষচন্দ্ৰ তাঁতী পিতাৰ নাম: ৰাজেন তাঁতী ঘৰ নং : ২৭ বয়স : 65 লিঙ্গ : পুৰুষ			নাম : আৰতি তাঁতী স্বামীৰ নাম: সুভাষ তাঁতী ঘৰ নং : ২৭ বয়স : 60 লিঙ্গ : মহিলা		
100	MVF0009493	ফটো উপলব্ধ	101	MVF1335268	ফটো উপলব্ধ	102	MVF2348836	ফটো উপলব্ধ
নাম : কুমাৰ তাঁতী পিতাৰ নাম: সুভাষ তাঁতী ঘৰ নং : ২৯ বয়স : 42 লিঙ্গ : পুৰুষ			নাম : কমলেশ্বৰ তাঁতী পিতাৰ নাম: সুভাষ তাঁতী ঘৰ নং : ২৯ বয়স : 39 লিঙ্গ : পুৰুষ			নাম : ফুন তাঁতী স্বামীৰ নাম: কমলেশ্বৰ তাঁতী ঘৰ নং : ২৯ বয়স : 33 লিঙ্গ : মহিলা		
103	MVF0009494	ফটো উপলব্ধ	104	BYI0031997	ফটো উপলব্ধ	105	BYI0050872	ফটো উপলব্ধ
নাম : ৰাঘব তাঁতী পিতাৰ নাম: হৰী তাঁতী ঘৰ নং : ৩০ বয়স : 60 লিঙ্গ : পুৰুষ			নাম : ৰোহিত তাঁতী পিতাৰ নাম: ৰাঘব তাঁতী ঘৰ নং : 30 বয়স : 28 লিঙ্গ : পুৰুষ			নাম : মাটু তাঁতী স্বামীৰ নাম: ৰোহিত তাঁতী ঘৰ নং : 30 বয়স : 26 লিঙ্গ : মহিলা		
106	MVF1335280	ফটো উপলব্ধ	107	MVF0128298	ফটো উপলব্ধ	108	MVF0009497	ফটো উপলব্ধ
নাম : বগি মাৰ্বি স্বামীৰ নাম: দেবাবু মাৰ্বি ঘৰ নং : ৩১ বয়স : 60 লিঙ্গ : মহিলা			নাম : জিতেন্দ্ৰ মাৰ্বী পিতাৰ নাম: দেবাবু মাৰ্বী ঘৰ নং : ৩১ বয়স : 36 লিঙ্গ : পুৰুষ			নাম : চামু মাৰ্বি পিতাৰ নাম: পেতুৰা মাৰ্বি ঘৰ নং : ৩২ক বয়স : 80 লিঙ্গ : পুৰুষ		
109	MVF0009499	ফটো উপলব্ধ	110	MVF0009496	ফটো উপলব্ধ	111	MVF0009501	ফটো উপলব্ধ
নাম : জোনাকি মাৰ্বি স্বামীৰ নাম: চামু মাৰ্বি ঘৰ নং : ৩২ক বয়স : 68 লিঙ্গ : মহিলা			নাম : শুকুৰমনি তাঁতী স্বামীৰ নাম: অন তাঁতী ঘৰ নং : ৩২ বয়স : 65 লিঙ্গ : মহিলা			নাম : কমলা তাঁতী স্বামীৰ নাম: ৰবী তাঁতী ঘৰ নং : ৩২খ বয়স : 60 লিঙ্গ : মহিলা		
112	MVF0009500	ফটো উপলব্ধ	113	MVF0131136	ফটো উপলব্ধ	114	MVF0131979	ফটো উপলব্ধ
নাম : ছোনিআৰ মাৰ্বি পিতাৰ নাম: চামু মাৰ্বি ঘৰ নং : ৩২ বয়স : 38 লিঙ্গ : মহিলা			নাম : মকুন তাঁতী পিতাৰ নাম: সুকলাল তাঁতী ঘৰ নং : ৩২ বয়স : 33 লিঙ্গ : পুৰুষ			নাম : দয়ানন্দ তাঁতী মাতৃৰ নাম: ৰবী তাঁতী ঘৰ নং : ৩২ বয়স : 31 লিঙ্গ : পুৰুষ		
115	MVF0131698	ফটো উপলব্ধ	116	MVF0130989	ফটো উপলব্ধ	117	MVF0131169	ফটো উপলব্ধ
নাম : পাতলী তাঁতী স্বামীৰ নাম: মকুন তাঁতী ঘৰ নং : ৩২ বয়স : 30 লিঙ্গ : মহিলা			নাম : সঞ্জীত মাৰ্বি পিতাৰ নাম: চামু মাৰ্বি ঘৰ নং : ৩২ক বয়স : 36 লিঙ্গ : পুৰুষ			নাম : ৰঞ্জিত মাৰ্বি পিতাৰ নাম: চামু মাৰ্বি ঘৰ নং : ৩২ক বয়স : 33 লিঙ্গ : পুৰুষ		
118	BYI0048363	ফটো উপলব্ধ	119	BYI0045716	ফটো উপলব্ধ	120	MVF0009502	ফটো উপলব্ধ
নাম : ব্ৰহ্মানন্দ তাঁতী পিতাৰ নাম: ৰবি তাঁতী ঘৰ নং : 32খ বয়স : 45 লিঙ্গ : পুৰুষ			নাম : জইন্তী তাঁতী স্বামীৰ নাম: ব্ৰহ্মানন্দ তাঁতী ঘৰ নং : 32খ বয়স : 25 লিঙ্গ : মহিলা			নাম : অজিত মাৰ্বি পিতাৰ নাম: বিৰছা তাঁতী ঘৰ নং : ৩৩ বয়স : 50 লিঙ্গ : পুৰুষ		



121	MVF1335428	ফটো উপলব্ধ	নাম : বিৰেন মাঝি পিতাৰ নাম: বিৰছা তাঁতী ঘৰ নং : ৩৩ক বয়স : 50 লিঙ্গ : পুৰুষ	122	MVF0009507	ফটো উপলব্ধ	নাম : বেবতী মাঝি স্বামীৰ নাম: বিৰেন মাঝি ঘৰ নং : ৩৩ক বয়স : 48 লিঙ্গ : মহিলা	123	MVF0009503	ফটো উপলব্ধ	নাম : নিৰ মাঝি স্বামীৰ নাম: অজিত মাঝি ঘৰ নং : ৩৩ বয়স : 45 লিঙ্গ : মহিলা
124	MVF0009504	ফটো উপলব্ধ	নাম : বধা মাঝি পিতাৰ নাম: বিৰছা তাঁতী ঘৰ নং : ৩৩ বয়স : 44 লিঙ্গ : পুৰুষ	125	MVF0009505	ফটো উপলব্ধ	নাম : সুনিতা মাঝি স্বামীৰ নাম: বধা মাঝি ঘৰ নং : ৩৩ বয়স : 41 লিঙ্গ : মহিলা	126	MVF0009508	ফটো উপলব্ধ	নাম : বিৰছমনি নায়ক স্বামীৰ নাম: চাৰথি নায়ক ঘৰ নং : ৩৫ বয়স : 50 লিঙ্গ : মহিলা
127	BYI0126433	ফটো উপলব্ধ	নাম : বাহুল তাঁতী মাতৃৰ নাম: বিৰছমনি নায়ক ঘৰ নং : 35 বয়স : 24 লিঙ্গ : পুৰুষ	128	MVF0009509	ফটো উপলব্ধ	নাম : মহন্ত তাঁতী পিতাৰ নাম: বাহাদুৰ তাঁতী ঘৰ নং : ৩৬ বয়স : 57 লিঙ্গ : পুৰুষ	129	MVF0009510	ফটো উপলব্ধ	নাম : প্ৰমিলা তাঁতী স্বামীৰ নাম: মহন্ত তাঁতী ঘৰ নং : ৩৬ বয়স : 50 লিঙ্গ : মহিলা
130	MVF1335473	ফটো উপলব্ধ	নাম : পদতুলা তাঁতী পিতাৰ নাম: বাহাদুৰ তাঁতী ঘৰ নং : ৩৬ বয়স : 45 লিঙ্গ : মহিলা	131	BYI0049742	ফটো উপলব্ধ	নাম : ববিতা তাঁতী স্বামীৰ নাম: মহন্ত তাঁতী ঘৰ নং : 36 বয়স : 22 লিঙ্গ : মহিলা	132	MVF0142638	ফটো উপলব্ধ	নাম : বসন্ত তাঁতী পিতাৰ নাম: মহন্ত তাঁতী ঘৰ নং : ৩৬খ বয়স : 33 লিঙ্গ : পুৰুষ
133	MVF0143149	ফটো উপলব্ধ	নাম : শীবানী তাঁতী স্বামীৰ নাম: বসন্ত তাঁতী ঘৰ নং : ৩৬খ বয়স : 30 লিঙ্গ : মহিলা	134	MVF0009511	ফটো উপলব্ধ	নাম : দুখনি তাঁতী স্বামীৰ নাম: জলধৰ তাঁতী ঘৰ নং : ৩৭ বয়স : 68 লিঙ্গ : মহিলা	135	MVF0009512	ফটো উপলব্ধ	নাম : ৰাজকুমাৰ তাঁতী পিতাৰ নাম: জলধৰ তাঁতী ঘৰ নং : ৩৭ বয়স : 57 লিঙ্গ : পুৰুষ
136	MVF0009513	ফটো উপলব্ধ	নাম : সীমা তাঁতী পিতাৰ নাম: জলধৰ তাঁতী ঘৰ নং : ৩৭ বয়স : 55 লিঙ্গ : মহিলা	137	BYI0046177	ফটো উপলব্ধ	নাম : ৰনিমা তাঁতী স্বামীৰ নাম: ৰাজকুমাৰ তাঁতী ঘৰ নং : 37 বয়স : 43 লিঙ্গ : মহিলা	138	MVF0009514	ফটো উপলব্ধ	নাম : বিক্ৰম তাঁতী পিতাৰ নাম: জলধৰ তাঁতী ঘৰ নং : ৩৭ বয়স : 40 লিঙ্গ : পুৰুষ
139	MVF1335531	ফটো উপলব্ধ	নাম : গুলাপী তাঁতী পিতাৰ নাম: জলধৰ তাঁতী ঘৰ নং : ৩৭ বয়স : 39 লিঙ্গ : মহিলা	140	MVF3750650	ফটো উপলব্ধ	নাম : শুকেশ্বৰী তাঁতী স্বামীৰ নাম: বিক্ৰম তাঁতী ঘৰ নং : 37 বয়স : 37 লিঙ্গ : মহিলা	141	MVF0149336	ফটো উপলব্ধ	নাম : অজিত ৰাজোৱাৰ পিতাৰ নাম: লক্ষেশ্বৰ ৰাজোৱাৰ ঘৰ নং : ৩৯ বয়স : 33 লিঙ্গ : পুৰুষ
S 142	MVF0707208	ফটো উপলব্ধ	নাম : তিলেশ্বৰী ভূমিজ পিতাৰ নাম: বিভীষণ ভূমিজ ঘৰ নং : ৩৯ বয়স : 81 লিঙ্গ : পুৰুষ	143	MVF0009518	ফটো উপলব্ধ	নাম : দোলাৰী তাঁতী পিতাৰ নাম: চোকু তাঁতী ঘৰ নং : ৪০ বয়স : 45 লিঙ্গ : মহিলা	144	MVF2349099	ফটো উপলব্ধ	নাম : বজ্জ তাঁতী মাতৃৰ নাম: ককীলা তাঁতী ঘৰ নং : ৪০ বয়স : 34 লিঙ্গ : পুৰুষ
145	MVF0009519	ফটো উপলব্ধ	নাম : সুনিল মাঝি পিতাৰ নাম: বিৰছা মাঝি ঘৰ নং : ৪১ বয়স : 47 লিঙ্গ : পুৰুষ	146	MVF0009522	ফটো উপলব্ধ	নাম : দুচ তাঁতী স্বামীৰ নাম: যোগী তাঁতী ঘৰ নং : ৪২ বয়স : 65 লিঙ্গ : মহিলা	147	MVF2349146	ফটো উপলব্ধ	নাম : বলোৰাম তাঁতী মাতৃৰ নাম: দুচ তাঁতী ঘৰ নং : ৪২ বয়স : 37 লিঙ্গ : পুৰুষ
148	MVF2349157	ফটো উপলব্ধ	নাম : মুহিদেব তাঁতী মাতৃৰ নাম: দুচ তাঁতী ঘৰ নং : ৪২ বয়স : 35 লিঙ্গ : পুৰুষ	149	MVF2349077	ফটো উপলব্ধ	নাম : গুৰদেব তাঁতী মাতৃৰ নাম: দুচ তাঁতী ঘৰ নং : ৪২ বয়স : 35 লিঙ্গ : পুৰুষ	150	MVF0649202	ফটো উপলব্ধ	নাম : হনুমান তাঁতী পিতাৰ নাম: জুগু তাঁতী ঘৰ নং : ৪২ বয়স : 29 লিঙ্গ : পুৰুষ



151 নাম : ৰূপা তাঁতী স্বামীৰ নাম: মুহীদেব তাঁতী ঘৰ নং : 42 বয়স : 27 লিঙ্গ : মহিলা	BYI0046185 ফটো উপলব্ধ	152 নাম : ৰূপা গৌৱালা তাঁতী স্বামীৰ নাম: মুহীদেব তাঁতী ঘৰ নং : 42 বয়স : 26 লিঙ্গ : মহিলা	BYI0031732 ফটো উপলব্ধ	153 নাম : জিতেন কৰ্মকাৰ পিতাৰ নাম: সুকৰাম কৰ্মকাৰ ঘৰ নং : 88 বয়স : 40 লিঙ্গ : পুৰুষ	MVF0009525 ফটো উপলব্ধ
154 নাম : চনিয়া কৰ্মকাৰ পিতাৰ নাম: যোগিন কৰ্মকাৰ ঘৰ নং : 88ক বয়স : 38 লিঙ্গ : মহিলা	MVF0009528 ফটো উপলব্ধ	155 নাম : মোহন কৰ্মকাৰ পিতাৰ নাম: সুকৰাম কৰ্মকাৰ ঘৰ নং : 8৫ বয়স : 56 লিঙ্গ : পুৰুষ	MVF0009529 ফটো উপলব্ধ	156 নাম : ভীমেশ্বৰী কৰ্মকাৰ স্বামীৰ নাম: মোহন কৰ্মকাৰ ঘৰ নং : 8৫ বয়স : 52 লিঙ্গ : মহিলা	MVF0009530 ফটো উপলব্ধ
157 নাম : ছাজান কৰ্মকাৰ পিতাৰ নাম: মোহন কৰ্মকাৰ ঘৰ নং : 8৫ বয়স : 31 লিঙ্গ : পুৰুষ	MVF0161976 ফটো উপলব্ধ	158 নাম : বিতু কৰ্মকাৰ পিতাৰ নাম: মোহন কৰ্মকাৰ ঘৰ নং : 8৫ বয়স : 28 লিঙ্গ : পুৰুষ	BYI0091314 ফটো উপলব্ধ	159 নাম : মাতু কৰ্মকাৰ স্বামীৰ নাম: সাজান কৰ্মকাৰ ঘৰ নং : 8৫ বয়স : 28 লিঙ্গ : মহিলা	BYI0091843 ফটো উপলব্ধ
160 নাম : চুমী কৰ্মকাৰ পিতাৰ নাম: মোহন কৰ্মকাৰ ঘৰ নং : 8৫ বয়স : 19 লিঙ্গ : মহিলা	BYI0092007 ফটো উপলব্ধ	161 নাম : ৰিংকু ৰাজপুত পিতাৰ নাম: মনুৰঞ্জন ৰাজপুত ঘৰ নং : 45 ক বয়স : 33 লিঙ্গ : পুৰুষ	MVF3689734 ফটো উপলব্ধ	162 নাম : মনিতা ৰাজপুত স্বামীৰ নাম: ৰিংকু ৰাজপুত ঘৰ নং : 45 ক বয়স : 31 লিঙ্গ : মহিলা	MVF3689759 ফটো উপলব্ধ
163 নাম : ফুলসিং কুমাৰ পিতাৰ নাম: ৰমিনাথ কুমাৰ ঘৰ নং : 89 বয়স : 70 লিঙ্গ : পুৰুষ	MVF0009531 ফটো উপলব্ধ	164 নাম : ৰাধা কুমাৰ স্বামীৰ নাম: ফুলসিং কুমাৰ ঘৰ নং : 89 বয়স : 60 লিঙ্গ : মহিলা	MVF0009532 ফটো উপলব্ধ	165 নাম : ৰঞ্জন কুমাৰ পিতাৰ নাম: ফুলসিং কুমাৰ ঘৰ নং : 89 বয়স : 50 লিঙ্গ : পুৰুষ	MVF0009534 ফটো উপলব্ধ
166 নাম : ফুলতুলি কুমাৰ স্বামীৰ নাম: ৰঞ্জন কুমাৰ ঘৰ নং : 89 বয়স : 45 লিঙ্গ : মহিলা	MVF0009535 ফটো উপলব্ধ	167 নাম : ৰঘু কুমাৰ পিতাৰ নাম: ফুলসিং কুমাৰ ঘৰ নং : 89 বয়স : 38 লিঙ্গ : পুৰুষ	MVF0009536 ফটো উপলব্ধ	168 নাম : প্ৰফুল কুমাৰ পিতাৰ নাম: ফুলসিং কুমাৰ ঘৰ নং : 89 বয়স : 33 লিঙ্গ : পুৰুষ	MVF0164939 ফটো উপলব্ধ
169 নাম : বিৰচমনি কুমাৰ স্বামীৰ নাম: ৰঘু কুমাৰ ঘৰ নং : 89 বয়স : 32 লিঙ্গ : মহিলা	MVF3728490 ফটো উপলব্ধ	170 নাম : বিজয়া কুমাৰ স্বামীৰ নাম: প্ৰফুল কুমাৰ ঘৰ নং : 89 বয়স : 30 লিঙ্গ : মহিলা	MVF0165449 ফটো উপলব্ধ	171 নাম : বনমালি কুমাৰ পিতাৰ নাম: কামিখ্যা কুমাৰ ঘৰ নং : 89 বয়স : 65 লিঙ্গ : পুৰুষ	MVF0009538 ফটো উপলব্ধ
172 নাম : শকুন্তলী কুমাৰ স্বামীৰ নাম: বনমালি কুমাৰ ঘৰ নং : 89 বয়স : 60 লিঙ্গ : মহিলা	MVF0009539 ফটো উপলব্ধ	173 নাম : অশোক কুমাৰ পিতাৰ নাম: দেবীচৰন কুমাৰ ঘৰ নং : 89 বয়স : 35 লিঙ্গ : পুৰুষ	MVF0409615 ফটো উপলব্ধ	174 নাম : দেবীচৰন কুমাৰ পিতাৰ নাম: ৰামনাথ কুমাৰ ঘৰ নং : 89ক বয়স : 55 লিঙ্গ : পুৰুষ	MVF0009540 ফটো উপলব্ধ
175 নাম : লীলাৱতী কুমাৰ স্বামীৰ নাম: দেবীচৰন কুমাৰ ঘৰ নং : 49ক বয়স : 52 লিঙ্গ : মহিলা	MVF1335826 ফটো উপলব্ধ	176 নাম : ফুলেশ্বৰী ভূমিজ স্বামীৰ নাম: ফাগু ভূমিজ ঘৰ নং : ৫০ বয়স : 55 লিঙ্গ : মহিলা	MVF0009541 ফটো উপলব্ধ	177 নাম : জোনালী ভূমিজ মাতৃৰ নাম: ফুলেশ্বৰী ভূমিজ ঘৰ নং : 50 বয়স : 25 লিঙ্গ : মহিলা	BYI0015453 ফটো উপলব্ধ
178 নাম : শান্তী মাৰি স্বামীৰ নাম: ধৰ্ম মাৰি ঘৰ নং : ৫১ বয়স : 65 লিঙ্গ : মহিলা	MVF0009542 ফটো উপলব্ধ	179 নাম : ৰাজেশ মাৰি পিতাৰ নাম: ৰবিয়া মাৰি ঘৰ নং : ৫১ বয়স : 62 লিঙ্গ : পুৰুষ	MVF0009543 ফটো উপলব্ধ	180 নাম : মিঠন মাৰি পিতাৰ নাম: ৰাজেশ মাৰি ঘৰ নং : ৫১ বয়স : 36 লিঙ্গ : পুৰুষ	MVF0009544 ফটো উপলব্ধ



181	MVF0173245	ফটো উপলব্ধ	নাম : কৰণ মাঝি মাতৃৰ নাম: শান্তী মাঝি ঘৰ নং : ৫২ বয়স : 34 লিঙ্গ : পুৰুষ	182	MVF0173278	ফটো উপলব্ধ	নাম : কানাই মাজি পিতাৰ নাম: বাজেশ মাজি ঘৰ নং : ৫২ বয়স : 34 লিঙ্গ : পুৰুষ	183	MVF0173708	ফটো উপলব্ধ	নাম : অনু মাঝি স্বামীৰ নাম: মিঠুন মাঝি ঘৰ নং : ৫২ বয়স : 31 লিঙ্গ : মহিলা
184	MVF3485208	ফটো উপলব্ধ	নাম : বশী মাঝি স্বামীৰ নাম: কানাই মাঝি ঘৰ নং : 51 বয়স : 29 লিঙ্গ : মহিলা	185	MVF0009545	ফটো উপলব্ধ	নাম : জলেশ্বৰী ৰাজুবাৰ পিতাৰ নাম: কৃষ্ণ ৰাজুবাৰ ঘৰ নং : ৫২ বয়স : 48 লিঙ্গ : মহিলা	186	MVF0009546	ফটো উপলব্ধ	নাম : বিৰেন ৰাজুবাৰ পিতাৰ নাম: কৃষ্ণ ৰাজুবাৰ ঘৰ নং : ৫২ বয়স : 46 লিঙ্গ : পুৰুষ
187	MVF1335906	ফটো উপলব্ধ	নাম : লক্ষেশ্বৰ ৰাজুবাৰ পিতাৰ নাম: কৃষ্ণ ৰাজুবাৰ ঘৰ নং : ৫২ বয়স : 44 লিঙ্গ : পুৰুষ	188	MVF0009547	ফটো উপলব্ধ	নাম : মাতু ৰাজুবাৰ স্বামীৰ নাম: বিৰেন ৰাজুবাৰ ঘৰ নং : ৫২ বয়স : 42 লিঙ্গ : মহিলা	189	MVF0009549	ফটো উপলব্ধ	নাম : দুৰপতী ৰাজুবাৰ স্বামীৰ নাম: লক্ষেশ্বৰ ৰাজুবাৰ ঘৰ নং : ৫২ বয়স : 40 লিঙ্গ : মহিলা
190	MVF0174946	ফটো উপলব্ধ	নাম : ৰোহিত ৰাজোৱাৰ পিতাৰ নাম: জীবন ৰাজোৱাৰ ঘৰ নং : ৫২ বয়স : 32 লিঙ্গ : পুৰুষ	191	MVF0175299	ফটো উপলব্ধ	নাম : চিলা ৰাজোৱাৰ স্বামীৰ নাম: ৰোহিত ৰাজোৱাৰ ঘৰ নং : ৫২ বয়স : 30 লিঙ্গ : মহিলা	192	MVF0175257	ফটো উপলব্ধ	নাম : চিলামনি ৰাজোৱাৰ স্বামীৰ নাম: অজিত ৰাজোৱাৰ ঘৰ নং : ৫২ বয়স : 30 লিঙ্গ : মহিলা
193	BYI0022632	ফটো উপলব্ধ	নাম : ৰাজীৱ ৰাজোৱাৰ পিতাৰ নাম: বিৰেন ৰাজোৱাৰ ঘৰ নং : 52 বয়স : 26 লিঙ্গ : পুৰুষ	194	BYI0029124	ফটো উপলব্ধ	নাম : চুৰজ ৰাজোৱাৰ পিতাৰ নাম: বিৰেন ৰাজোৱাৰ ঘৰ নং : 52 বয়স : 21 লিঙ্গ : পুৰুষ	195	BYI0143099	ফটো উপলব্ধ	নাম : বিপুল ৰাজোৱাৰ পিতাৰ নাম: লক্ষেশ্বৰ ৰাজোৱাৰ ঘৰ নং : 52 বয়স : 20 লিঙ্গ : পুৰুষ
196	MVF0009550	ফটো উপলব্ধ	নাম : বাৰন ৰাজুবাৰ পিতাৰ নাম: হৰ্গৰু ৰাজুবাৰ ঘৰ নং : ৫৩ বয়স : 65 লিঙ্গ : পুৰুষ	197	MVF0009551	ফটো উপলব্ধ	নাম : লক্ষীমনি ৰাজুবাৰ স্বামীৰ নাম: বাৰন ৰাজুবাৰ ঘৰ নং : ৫৩ বয়স : 60 লিঙ্গ : মহিলা	198	MVF1335940	ফটো উপলব্ধ	নাম : মুকেশ ৰাজোৱাৰ পিতাৰ নাম: বাৰন ৰাজোৱাৰ ঘৰ নং : ৫৩ বয়স : 37 লিঙ্গ : পুৰুষ
199	MVF2348950	ফটো উপলব্ধ	নাম : বিপুল ৰাজুবাৰ পিতাৰ নাম: বাৰন ৰাজোৱাৰ ঘৰ নং : ৫৩ বয়স : 33 লিঙ্গ : পুৰুষ	200	MVF0412593	ফটো উপলব্ধ	নাম : অঞ্জলী ৰাজোৱাৰ স্বামীৰ নাম: বিপুল ৰাজোৱাৰ ঘৰ নং : ৫৩ বয়স : 27 লিঙ্গ : মহিলা	201	MVF3334877	ফটো উপলব্ধ	নাম : জোনাকী ৰাজোৱাৰ পিতাৰ নাম: বাৰন ৰাজোৱাৰ ঘৰ নং : 53 ক বয়স : 28 লিঙ্গ : মহিলা
202	MVF0009552	ফটো উপলব্ধ	নাম : তুলসী কুমাৰ পিতাৰ নাম: ৰীমনাথ কুমাৰ ঘৰ নং : ৫৪ বয়স : 60 লিঙ্গ : পুৰুষ	203	MVF0396150	ফটো উপলব্ধ	নাম : উপেন কুমাৰ পিতাৰ নাম: তুলসী কুমাৰ ঘৰ নং : ৫৪ বয়স : 27 লিঙ্গ : পুৰুষ	204	BYI0014365	ফটো উপলব্ধ	নাম : জুলি কুমাৰ স্বামীৰ নাম: উপেন কুমাৰ ঘৰ নং : 54 বয়স : 26 লিঙ্গ : মহিলা
205	MVF0009554	ফটো উপলব্ধ	নাম : শ্যামসুন্দৰ গোৱালা পিতাৰ নাম: লক্ষন গোৱালা ঘৰ নং : ৫৫ বয়স : 50 লিঙ্গ : পুৰুষ	206	MVF0009555	ফটো উপলব্ধ	নাম : অনিতা গোৱালা স্বামীৰ নাম: শ্যামসুন্দৰ গোৱালা ঘৰ নং : ৫৫ বয়স : 45 লিঙ্গ : মহিলা	207	MVF3754132	ফটো উপলব্ধ	নাম : অশোক গোৱালা পিতাৰ নাম: লক্ষন গোৱালা ঘৰ নং : 57 বয়স : 55 লিঙ্গ : পুৰুষ
208	MVF0009557	ফটো উপলব্ধ	নাম : উমা গোৱালা স্বামীৰ নাম: অশোক গোৱালা ঘৰ নং : ৫৭ বয়স : 50 লিঙ্গ : মহিলা	209	MVF0009561	ফটো উপলব্ধ	নাম : তপন ভূমিজ পিতাৰ নাম: দেবাৰু ভূমিজ ঘৰ নং : ৫৮খ বয়স : 45 লিঙ্গ : পুৰুষ	210	MVF0009562	ফটো উপলব্ধ	নাম : অমিলা ভূমিজ স্বামীৰ নাম: তপন ভূমিজ ঘৰ নং : ৫৮খ বয়স : 43 লিঙ্গ : মহিলা



211	MVF3335643	ফটো উপলব্ধ	212	MVF0009563	ফটো উপলব্ধ	213	MVF0009564	ফটো উপলব্ধ
নাম : দিপেন ভূমিজ পিতাৰ নাম: তপন ভূমিজ ঘৰ নং : ৫৮খ বয়স : 24 লিঙ্গ : পুৰুষ			নাম : দেবাৰী ৰাজুবাৰ স্বামীৰ নাম: লক্ষেশ্বৰ ৰাজুবাৰ ঘৰ নং : ৫৯ বয়স : 65 লিঙ্গ : মহিলা			নাম : সাবিত্ৰী ৰাজুবাৰ পিতাৰ নাম: লক্ষেশ্বৰ ৰাজুবাৰ ঘৰ নং : ৫৯ বয়স : 42 লিঙ্গ : মহিলা		
214	MVF0426395	ফটো উপলব্ধ	215	BYI0110320	ফটো উপলব্ধ	216	MVF0009566	ফটো উপলব্ধ
নাম : জন ৰাজোৱাৰ স্বামীৰ নাম: পৰচু ৰাজোৱাৰ ঘৰ নং : ৫৯ বয়স : 31 লিঙ্গ : মহিলা			নাম : বলোৰাম ৰাজোৱাৰ মাতৃৰ নাম: দেবাৰী ৰাজোৱাৰ ঘৰ নং : 59 বয়স : 26 লিঙ্গ : পুৰুষ			নাম : সবিতা ৰাজুবাৰ স্বামীৰ নাম: মহেশ্বৰ ৰাজুবাৰ ঘৰ নং : ৬০ বয়স : 55 লিঙ্গ : মহিলা		
217	MVF0188359	ফটো উপলব্ধ	218	MVF0009567	ফটো উপলব্ধ	219	MVF0009568	ফটো উপলব্ধ
নাম : মিৰা ৰাজোৱাৰ মাতৃৰ নাম: সবিতা ৰাজোৱাৰ ঘৰ নং : ৬০ বয়স : 29 লিঙ্গ : মহিলা			নাম : শীতল কক্স পিতাৰ নাম: খগে কক্স ঘৰ নং : ৬১ বয়স : 55 লিঙ্গ : পুৰুষ			নাম : বিনোদ কক্স পিতাৰ নাম: খগে কক্স ঘৰ নং : ৬১ বয়স : 48 লিঙ্গ : পুৰুষ		
220	MVF0009570	ফটো উপলব্ধ	221	MVF0009571	ফটো উপলব্ধ	222	MVF0009572	ফটো উপলব্ধ
নাম : মালতী ৰাজুবাৰ স্বামীৰ নাম: সোমেশ্বৰ ৰাজুবাৰ ঘৰ নং : ৬২ বয়স : 55 লিঙ্গ : মহিলা			নাম : জোন ৰাজুবাৰ পিতাৰ নাম: সোমেশ্বৰ ৰাজুবাৰ ঘৰ নং : ৬২ বয়স : 47 লিঙ্গ : মহিলা			নাম : ৰাজিব ৰাজুবাৰ পিতাৰ নাম: সোমেশ্বৰ ৰাজুবাৰ ঘৰ নং : ৬২ বয়স : 45 লিঙ্গ : পুৰুষ		
223	BYI0091835	ফটো উপলব্ধ	224	MVF0432898	ফটো উপলব্ধ	225	MVF0433417	ফটো উপলব্ধ
নাম : চবিতা ৰাজোৱাৰ স্বামীৰ নাম: ৰাজীৱ ৰাজোৱাৰ ঘৰ নং : ৬২ বয়স : 32 লিঙ্গ : মহিলা			নাম : অন ৰাজোৱাৰ পিতাৰ নাম: সোমেশ্বৰ ৰাজোৱাৰ ঘৰ নং : ৬২ বয়স : 30 লিঙ্গ : মহিলা			নাম : মিন ৰাজোৱাৰ পিতাৰ নাম: সোমেশ্বৰ ৰাজোৱাৰ ঘৰ নং : ৬২ বয়স : 27 লিঙ্গ : মহিলা		
226	MVF1336181	ফটো উপলব্ধ	227	MVF0009573	ফটো উপলব্ধ	228	MVF2348927	ফটো উপলব্ধ
নাম : মহেশ তাঁতী পিতাৰ নাম: নগেন তাঁতী ঘৰ নং : ৬৩ বয়স : 65 লিঙ্গ : পুৰুষ			নাম : দীপ তাঁতী স্বামীৰ নাম: মহেশ তাঁতী ঘৰ নং : ৬৩ বয়স : 58 লিঙ্গ : মহিলা			নাম : অনিল তাঁতী পিতাৰ নাম: মহেশ তাঁতী ঘৰ নং : ৬৩ বয়স : 32 লিঙ্গ : পুৰুষ		
229	MVF2348825	ফটো উপলব্ধ	230	MVF0009574	ফটো উপলব্ধ	231	MVF0649145	ফটো উপলব্ধ
নাম : সোনামনি তাঁতী পিতাৰ নাম: মহেশ তাঁতী ঘৰ নং : ৬৩ বয়স : 32 লিঙ্গ : মহিলা			নাম : ব্ৰহ্মহন তাঁতী পিতাৰ নাম: খগেশ্বৰ তাঁতী ঘৰ নং : ৬৬ বয়স : 68 লিঙ্গ : পুৰুষ			নাম : দেবেন তাঁতি পিতাৰ নাম: ব্ৰহ্মহন তাঁতি ঘৰ নং : ৬৬ বয়স : 37 লিঙ্গ : পুৰুষ		
232	MVF1336227	ফটো উপলব্ধ	233	MVF0009576	ফটো উপলব্ধ	234	BYI0119099	ফটো উপলব্ধ
নাম : অনন্ত তাঁতী পিতাৰ নাম: বাহাদুৰ তাঁতী ঘৰ নং : ৬৭ বয়স : 50 লিঙ্গ : পুৰুষ			নাম : চুকুৰমনি তাঁতী স্বামীৰ নাম: অনন্ত তাঁতী ঘৰ নং : ৬৭ বয়স : 45 লিঙ্গ : মহিলা			নাম : বিপুল তাঁতী পিতাৰ নাম: অনন্ত তাঁতী ঘৰ নং : 67 বয়স : 28 লিঙ্গ : পুৰুষ		
235	BYI0118984	ফটো উপলব্ধ	236	MVF0009583	ফটো উপলব্ধ	237	MVF0009577	ফটো উপলব্ধ
নাম : কিষ্কা তাঁতী স্বামীৰ নাম: বিপুল তাঁতী ঘৰ নং : 67 বয়স : 23 লিঙ্গ : মহিলা			নাম : দেবাদী তাঁতী পিতাৰ নাম: হৰি তাঁতী ঘৰ নং : ৬৯খ বয়স : 66 লিঙ্গ : পুৰুষ			নাম : সনাতন তাঁতী পিতাৰ নাম: চিদ তাঁতী ঘৰ নং : ৬৯ বয়স : 65 লিঙ্গ : পুৰুষ		
238	MVF0009584	ফটো উপলব্ধ	239	MVF0009578	ফটো উপলব্ধ	240	MVF1336341	ফটো উপলব্ধ
নাম : জিতেন কোঁড়ী পিতাৰ নাম: ধোন্দা কোঁড়ী ঘৰ নং : ৬৯গ বয়স : 60 লিঙ্গ : পুৰুষ			নাম : কুমী তাঁতী স্বামীৰ নাম: সনাতন তাঁতী ঘৰ নং : ৬৯ বয়স : 58 লিঙ্গ : মহিলা			নাম : পাকো কোঁড়ী স্বামীৰ নাম: জিতেন কোঁড়ী ঘৰ নং : ৬৯গ বয়স : 56 লিঙ্গ : মহিলা		



241	MVF0009586	ফটো উপলব্ধ	নাম : ভুলকী মাৰি স্বামীৰ নাম: মংগল মাৰি ঘৰ নং : ৬৯ঘ বয়স : 55 লিঙ্গ : মহিলা
242	MVF0009579	ফটো উপলব্ধ	নাম : চন্দ্র তাঁতী পিতাৰ নাম: সনাতন তাঁতী ঘৰ নং : ৬৯ বয়স : 45 লিঙ্গ : পুৰুষ
243	MVF2348847	ফটো উপলব্ধ	নাম : সাৰিকা তাঁতী স্বামীৰ নাম: চন্দ্র তাঁতী ঘৰ নং : ৬৯ বয়স : 34 লিঙ্গ : মহিলা
244	MVF0442087	ফটো উপলব্ধ	নাম : মনোজ মাৰি পিতাৰ নাম: মনোজ মাৰি ঘৰ নং : ৬৯ বয়স : 27 লিঙ্গ : পুৰুষ
245	BYI0025866	ফটো উপলব্ধ	নাম : মনিকা তাঁতী স্বামীৰ নাম: মহেন্দ্ৰ তাঁতী ঘৰ নং : 69খ বয়স : 26 লিঙ্গ : মহিলা
246	MVF0197699	ফটো উপলব্ধ	নাম : মহেন্দ্ৰ তাঁতী পিতাৰ নাম: দেবাদী তাঁতী ঘৰ নং : ৬৯খ বয়স : 31 লিঙ্গ : পুৰুষ
247	BYI0045583	ফটো উপলব্ধ	নাম : নয়েন্দ্ৰ তাঁতী পিতাৰ নাম: দেবাদী তাঁতী ঘৰ নং : 69খ বয়স : 31 লিঙ্গ : পুৰুষ
248	BYI0045641	ফটো উপলব্ধ	নাম : মিনতি তাঁতী পিতাৰ নাম: নয়ইন্দ্ৰ তাঁতী ঘৰ নং : 30 বয়স : 30 লিঙ্গ : মহিলা
249	BYI0051888	ফটো উপলব্ধ	নাম : মণিকা তাঁতী স্বামীৰ নাম: মনিন্দ্ৰ তাঁতী ঘৰ নং : 26 বয়স : 26 লিঙ্গ : মহিলা
250	MVF0009587	ফটো উপলব্ধ	নাম : ধৰমবীৰ চাহু পিতাৰ নাম: চুফু চাহু ঘৰ নং : ৭০ বয়স : 50 লিঙ্গ : পুৰুষ
251	MVF1336385	ফটো উপলব্ধ	নাম : হেমা চাহু স্বামীৰ নাম: ধৰমবীৰ চাহু ঘৰ নং : ৭০ বয়স : 48 লিঙ্গ : মহিলা
252	BYI0031724	ফটো উপলব্ধ	নাম : গোপী চাহু পিতাৰ নাম: ধৰমবীৰ চাহু ঘৰ নং : 70 বয়স : 28 লিঙ্গ : পুৰুষ
253	BYI0045658	ফটো উপলব্ধ	নাম : চুমন তচা স্বামীৰ নাম: গোপী চাহু ঘৰ নং : 70 বয়স : 27 লিঙ্গ : মহিলা
254	MVF3630860	ফটো উপলব্ধ	নাম : গৌতম চাহু পিতাৰ নাম: ধৰমবীৰ শাহু ঘৰ নং : 70 বয়স : 24 লিঙ্গ : পুৰুষ
255	MVF0009588	ফটো উপলব্ধ	নাম : কুচ কেওঁত পিতাৰ নাম: কানাই কেওঁত ঘৰ নং : 65 বয়স : 65 লিঙ্গ : পুৰুষ
256	MVF0009590	ফটো উপলব্ধ	নাম : কুসুম কেওঁত স্বামীৰ নাম: কুচ কেওঁত ঘৰ নং : ৭২ বয়স : 60 লিঙ্গ : মহিলা
257	GRD1740198	ফটো উপলব্ধ	নাম : আৰতী ৰাজপুত স্বামীৰ নাম: জিতু ৰাজপুত ঘৰ নং : 72 বয়স : 32 লিঙ্গ : মহিলা
258	MVF0203547	ফটো উপলব্ধ	নাম : ভাৰতী কেউট পিতাৰ নাম: কুৰচ কেউট ঘৰ নং : ৭২ বয়স : 29 লিঙ্গ : মহিলা
259	MVF0741322	ফটো উপলব্ধ	নাম : জুবিন কেওঁট পিতাৰ নাম: কুচ কেওঁট ঘৰ নং : ৭২ বয়স : 28 লিঙ্গ : পুৰুষ
260	MVF0741579	ফটো উপলব্ধ	নাম : কৈশালা কেওঁট পিতাৰ নাম: কুচা কেওঁট ঘৰ নং : ৭২ বয়স : 26 লিঙ্গ : মহিলা
261	MVF0009593	ফটো উপলব্ধ	নাম : থানেশ্বৰী কেওঁত স্বামীৰ নাম: দেউৰাম কেওঁত ঘৰ নং : ৭৩ক বয়স : 80 লিঙ্গ : মহিলা
262	MVF0009591	ফটো উপলব্ধ	নাম : ক্ষেত্ৰ কেওঁত পিতাৰ নাম: দেউৰাম কেওঁত ঘৰ নং : ৭৩ বয়স : 53 লিঙ্গ : পুৰুষ
263	MVF0009595	ফটো উপলব্ধ	নাম : অন্বোধ কেওঁত পিতাৰ নাম: দেউৰাম কেওঁত ঘৰ নং : ৭৩ক বয়স : 48 লিঙ্গ : পুৰুষ
264	MVF0009596	ফটো উপলব্ধ	নাম : মনহ কেওঁত স্বামীৰ নাম: ধনেশ কেওঁত ঘৰ নং : ৭৩ক বয়স : 47 লিঙ্গ : মহিলা
265	MVF0009592	ফটো উপলব্ধ	নাম : মাইনা কেওঁত স্বামীৰ নাম: ক্ষেত্ৰ কেওঁত ঘৰ নং : ৭৩ বয়স : 47 লিঙ্গ : মহিলা
266	MVF0009594	ফটো উপলব্ধ	নাম : ধনেশ কেউট পিতাৰ নাম: দেউৰাম কেওঁত ঘৰ নং : ৭৩ক বয়স : 41 লিঙ্গ : পুৰুষ
267	MVF0448829	ফটো উপলব্ধ	নাম : বিৰচী কেওঁট স্বামীৰ নাম: দিনদয়াল কেওঁট ঘৰ নং : ৭৩ বয়স : 30 লিঙ্গ : মহিলা
268	MVF0449207	ফটো উপলব্ধ	নাম : দিনদয়াল কেওঁট পিতাৰ নাম: ক্ষেত্ৰ কেওঁট ঘৰ নং : ৭৩ বয়স : 28 লিঙ্গ : পুৰুষ
269	MVF3750890	ফটো উপলব্ধ	নাম : মাতৃ কেওঁট স্বামীৰ নাম: বিমল কেওঁট ঘৰ নং : 73 বয়স : 25 লিঙ্গ : মহিলা
270	MVF0649087	ফটো উপলব্ধ	নাম : বিমল কেওঁট পিতাৰ নাম: অন্বোধ কেওঁট ঘৰ নং : ৭৩ক বয়স : 27 লিঙ্গ : পুৰুষ



271 নাম : মাট কেওট স্বামীৰ নাম: বিমল কেওট ঘৰ নং : 73ক বয়স : 24 লিঙ্গ : মহিলা	BYI0016428 ফটো উপলব্ধ	272 নাম : টংক কেওট পিতাৰ নাম: কানাই কেওঁত ঘৰ নং : ৭৫ বয়স : 70 লিঙ্গ : পুৰুষ	MVF0009599 ফটো উপলব্ধ	273 নাম : কুন কেওঁত স্বামীৰ নাম: টংক কেওঁত ঘৰ নং : ৭৫ বয়স : 61 লিঙ্গ : মহিলা	MVF1336523 ফটো উপলব্ধ
274 নাম : মনোজ কেওঁত পিতাৰ নাম: টংক কেওঁত ঘৰ নং : ৭৫ বয়স : 47 লিঙ্গ : পুৰুষ	MVF0009602 ফটো উপলব্ধ	275 নাম : সুৰজ কেওঁত পিতাৰ নাম: টংক কেওঁত ঘৰ নং : ৭৫ বয়স : 46 লিঙ্গ : পুৰুষ	MVF0009601 ফটো উপলব্ধ	276 নাম : সুনিতা কেওঁত স্বামীৰ নাম: মনোজ কেওঁত ঘৰ নং : ৭৫ বয়স : 43 লিঙ্গ : মহিলা	MVF0009603 ফটো উপলব্ধ
277 নাম : অনিতা কেওট স্বামীৰ নাম: সুৰজ কেওট ঘৰ নং : ৭৫ বয়স : 41 লিঙ্গ : মহিলা	MVF2348734 ফটো উপলব্ধ	278 নাম : অঞ্জু কেওঁত পিতাৰ নাম: টংক কেওঁত ঘৰ নং : ৭৫ বয়স : 40 লিঙ্গ : মহিলা	MVF0009604 ফটো উপলব্ধ	279 নাম : নিতুমণি কেউট পিতাৰ নাম: টংক কেউট ঘৰ নং : ৭৫ বয়স : 37 লিঙ্গ : মহিলা	MVF0009605 ফটো উপলব্ধ
280 নাম : ইলিমা কেউত পিতাৰ নাম: টংক কেউত ঘৰ নং : ৭৫ বয়স : 35 লিঙ্গ : মহিলা	MVF0009606 ফটো উপলব্ধ	281 নাম : কৰন কেওঁট পিতাৰ নাম: টংক কেওঁট ঘৰ নং : ৭৫ বয়স : 30 লিঙ্গ : পুৰুষ	MVF0206797 ফটো উপলব্ধ	282 নাম : অনিতা দোল স্বামীৰ নাম: কৰন কেওট ঘৰ নং : 75 বয়স : 24 লিঙ্গ : মহিলা	BYI0049965 ফটো উপলব্ধ
283 নাম : পাৰ্বতী তাচা স্বামীৰ নাম: চুপাৰতন তাচা ঘৰ নং : ৭৬ বয়স : 62 লিঙ্গ : মহিলা	MVF0009608 ফটো উপলব্ধ	284 নাম : গাঠল তচা পিতাৰ নাম: কাপুৰচন তচা ঘৰ নং : ৭৬ বয়স : 41 লিঙ্গ : পুৰুষ	MVF0745760 ফটো উপলব্ধ	285 নাম : হেমন্ত তছা পিতাৰ নাম: চুপাৰতন তছা ঘৰ নং : ৭৬ বয়স : 32 লিঙ্গ : পুৰুষ	MVF0207837 ফটো উপলব্ধ
286 নাম : বিন্দা তচা মাতৃৰ নাম: পাৰ্বতী তচা ঘৰ নং : 76 বয়স : 27 লিঙ্গ : পুৰুষ	BYI0124503 ফটো উপলব্ধ	287 নাম : টিনা তচা মাতৃৰ নাম: পাৰ্বতী তচা ঘৰ নং : 76 বয়স : 24 লিঙ্গ : মহিলা	BYI0123406 ফটো উপলব্ধ	288 নাম : ৰামচন্দ্ৰ কেওঁত পিতাৰ নাম: কানাই কেওঁত ঘৰ নং : ৭৭ বয়স : 65 লিঙ্গ : পুৰুষ	MVF0009609 ফটো উপলব্ধ
289 নাম : পাতলী কেওঁট স্বামীৰ নাম: ৰামচন্দ্ৰ কেওঁত ঘৰ নং : ৭৭ বয়স : 62 লিঙ্গ : মহিলা	MVF0009610 ফটো উপলব্ধ	290 নাম : ভাইটি তাঁতী পিতাৰ নাম: অরুণ তাঁতি ঘৰ নং : ৭৮ বয়স : 33 লিঙ্গ : পুৰুষ	MVF0209718 ফটো উপলব্ধ	291 নাম : পানেশ্বৰী তাঁতী স্বামীৰ নাম: ভাইটি তাঁতী ঘৰ নং : ৭৮ বয়স : 29 লিঙ্গ : মহিলা	MVF0210237 ফটো উপলব্ধ
292 নাম : দেবাচৰন তাঁতী পিতাৰ নাম: খৰ্গ তাঁতী ঘৰ নং : ৮০ বয়স : 63 লিঙ্গ : পুৰুষ	MVF0009613 ফটো উপলব্ধ	293 নাম : সুদেশ তাঁতী পিতাৰ নাম: খৰ্গ তাঁতী ঘৰ নং : ৮০ বয়স : 50 লিঙ্গ : পুৰুষ	MVF0009614 ফটো উপলব্ধ	294 নাম : বুন তাঁতী স্বামীৰ নাম: দেবাচৰন তাঁতী ঘৰ নং : ৮০ বয়স : 48 লিঙ্গ : মহিলা	MVF1336738 ফটো উপলব্ধ
295 নাম : স্কীৰতী তাঁতী স্বামীৰ নাম: সুদেশ তাঁতী ঘৰ নং : ৮০ বয়স : 35 লিঙ্গ : মহিলা	MVF0457366 ফটো উপলব্ধ	296 নাম : সনতুছ তাঁতী পিতাৰ নাম: ৰবীন্দ্ৰ তাঁতী ঘৰ নং : ৮১ বয়স : 44 লিঙ্গ : পুৰুষ	MVF0009617 ফটো উপলব্ধ	297 নাম : দিপালী তাঁতী স্বামীৰ নাম: সনতুছ তাঁতী ঘৰ নং : ৮১ বয়স : 40 লিঙ্গ : মহিলা	MVF0009618 ফটো উপলব্ধ
298 নাম : বন্তোচ নায়ক পিতাৰ নাম: ৰবীন্দ্ৰ নায়ক ঘৰ নং : ৮১ বয়স : 39 লিঙ্গ : পুৰুষ	MVF2349191 ফটো উপলব্ধ	299 নাম : পল্লৱী পাটনায়ক স্বামীৰ নাম: বন্তোচ নায়ক ঘৰ নং : ৮১ বয়স : 39 লিঙ্গ : মহিলা	MVF2348756 ফটো উপলব্ধ	300 নাম : ধৰ্মেশ্বৰ তাঁতি পিতাৰ নাম: সাৰথী তাঁতি ঘৰ নং : ৮১ বয়স : 34 লিঙ্গ : পুৰুষ	MVF2348905 ফটো উপলব্ধ



301 নাম : আশা তাঁতী স্বামীৰ নাম: ধমেশ্বৰ তাঁতী ঘৰ নং : 81 বয়স : 34 লিঙ্গ : মহিলা	MVF3408838 ফটো উপলব্ধ	302 নাম : ৰিতা তাঁতী স্বামীৰ নাম: বনী তাঁতী ঘৰ নং : ৮২ বয়স : 60 লিঙ্গ : মহিলা	MVF0009619 ফটো উপলব্ধ	303 নাম : পঞ্চমী তাঁতী স্বামীৰ নাম: গজেন তাঁতী ঘৰ নং : ৮৩ বয়স : 47 লিঙ্গ : মহিলা	MVF0009623 ফটো উপলব্ধ
304 নাম : গজেন তাঁতী পিতাৰ নাম: নাথ তাঁতী ঘৰ নং : ৮৩ বয়স : 43 লিঙ্গ : পুৰুষ	MVF0009622 ফটো উপলব্ধ	305 নাম : তপন তাঁতী পিতাৰ নাম: নাথ তাঁতী ঘৰ নং : ৮৩ বয়স : 39 লিঙ্গ : পুৰুষ	MVF0009621 ফটো উপলব্ধ	306 নাম : ৰুমী তাঁতী স্বামীৰ নাম: তপন তাঁতী ঘৰ নং : 83 বয়স : 31 লিঙ্গ : মহিলা	BY10045302 ফটো উপলব্ধ
307 নাম : দীপা দোল পিতাৰ নাম: গজেন দোল ঘৰ নং : 26 বয়স : 26 লিঙ্গ : মহিলা	BY10046573 ফটো উপলব্ধ	308 নাম : গুলেখ তাঁতী পিতাৰ নাম: নাথ তাঁতী ঘৰ নং : ৮৪ বয়স : 52 লিঙ্গ : পুৰুষ	MVF0009624 ফটো উপলব্ধ	309 নাম : বিবেক তাঁতী পিতাৰ নাম: গুলেখ তাঁতী ঘৰ নং : ৮৪ বয়স : 29 লিঙ্গ : পুৰুষ	MVF0217828 ফটো উপলব্ধ
310 নাম : কেচৰী তাঁতী স্বামীৰ নাম: বিবেক তাঁতী ঘৰ নং : 84 বয়স : 25 লিঙ্গ : মহিলা	BY10050625 ফটো উপলব্ধ	311 নাম : চুভাচী তাঁতী স্বামীৰ নাম: দিলীপ তাঁতী ঘৰ নং : ৮৫ বয়স : 55 লিঙ্গ : মহিলা	MVF1336874 ফটো উপলব্ধ	312 নাম : লক্ষেশ্বৰ তাঁতী পিতাৰ নাম: চাৰু তাঁতী ঘৰ নং : ৮৫ বয়স : 44 লিঙ্গ : পুৰুষ	MVF0009625 ফটো উপলব্ধ
313 নাম : মহেশ তাঁতী মাতৃৰ নাম: চুভাচী তাঁতী ঘৰ নং : 85 বয়স : 25 লিঙ্গ : পুৰুষ	BY10111070 ফটো উপলব্ধ	314 নাম : অনীমা তাঁতী স্বামীৰ নাম: মহেশ তাঁতী ঘৰ নং : 85 বয়স : 24 লিঙ্গ : মহিলা	BY10119081 ফটো উপলব্ধ	315 নাম : নীলা তাঁতী স্বামীৰ নাম: লক্ষেশ্বৰ তাঁতী ঘৰ নং : ৮৫ বয়স : 34 লিঙ্গ : মহিলা	MVF0462689 ফটো উপলব্ধ
316 নাম : ৰাখি তাঁতী স্বামীৰ নাম: লক্ষেশ্বৰ তাঁতী ঘৰ নং : ৮৫ বয়স : 32 লিঙ্গ : মহিলা	MVF0462796 ফটো উপলব্ধ	317 নাম : ৰাম তাঁতী পিতাৰ নাম: দশৰথ তাঁতী ঘৰ নং : ৮৬ বয়স : 40 লিঙ্গ : পুৰুষ	MVF0009627 ফটো উপলব্ধ	318 নাম : সন্মোনা তাঁতী স্বামীৰ নাম: ৰাম তাঁতী ঘৰ নং : ৮৬ বয়স : 38 লিঙ্গ : মহিলা	MVF0009628 ফটো উপলব্ধ
319 নাম : দীপা কৰ্মকাৰ স্বামীৰ নাম: জিতেন কৰ্মকাৰ ঘৰ নং : ৮৮ বয়স : 34 লিঙ্গ : মহিলা	MVF0465815 ফটো উপলব্ধ	320 নাম : অৰুনা তাঁতী পিতাৰ নাম: চিদ তাঁতী ঘৰ নং : ৮৯ বয়স : 53 লিঙ্গ : মহিলা	MVF0009629 ফটো উপলব্ধ	321 নাম : দীপা নাগবংশী অন্যান্য: সঞ্জয় তাঁতী ঘৰ নং : ৮৯ বয়স : 44 লিঙ্গ : মহিলা	MVF0221945 ফটো উপলব্ধ
322 নাম : গান্ধী তাঁতী মাতৃৰ নাম: দুৰ্জন তাঁতী ঘৰ নং : ৮৯ বয়স : 40 লিঙ্গ : পুৰুষ	MVF2349113 ফটো উপলব্ধ	323 নাম : গৌতম তাঁতী মাতৃৰ নাম: অৰুনা তাঁতী ঘৰ নং : ৮৯ বয়স : 33 লিঙ্গ : পুৰুষ	MVF2349102 ফটো উপলব্ধ	324 নাম : চম্পা তাঁতী স্বামীৰ নাম: সঞ্জয় তাঁতী ঘৰ নং : ৮৯ বয়স : 31 লিঙ্গ : মহিলা	MVF2349306 ফটো উপলব্ধ
325 নাম : সঞ্জয় তাঁতী মাতৃৰ নাম: অৰুনা তাঁতী ঘৰ নং : ৮৯ বয়স : 31 লিঙ্গ : পুৰুষ	MVF2349260 ফটো উপলব্ধ	326 নাম : জয়া তাঁতী স্বামীৰ নাম: গৌতম তাঁতী ঘৰ নং : 89 বয়স : 30 লিঙ্গ : মহিলা	BY10037861 ফটো উপলব্ধ	327 নাম : জয়া তাঁতী স্বামীৰ নাম: গৌতম তাঁতী ঘৰ নং : 89 বয়স : 30 লিঙ্গ : মহিলা	BY10044933 ফটো উপলব্ধ
328 নাম : উৰ্মিলা তাঁতী স্বামীৰ নাম: ভাৰজন তাঁতী ঘৰ নং : ৯০ বয়স : 55 লিঙ্গ : মহিলা	MVF0009630 ফটো উপলব্ধ	329 নাম : চামাৰ তাঁতী পিতাৰ নাম: ভাৰজন তাঁতী ঘৰ নং : ৯০ বয়স : 40 লিঙ্গ : পুৰুষ	MVF2349124 ফটো উপলব্ধ	330 নাম : বিদ্যাধৰ তাঁতী পিতাৰ নাম: ভাৰজন তাঁতী ঘৰ নং : ৯০ বয়স : 37 লিঙ্গ : পুৰুষ	MVF2349088 ফটো উপলব্ধ



331	MVF2349168	ফটো উপলব্ধ	332	MVF2348698	ফটো উপলব্ধ	333	BYI0037788	ফটো উপলব্ধ
নাম : কামাৰ তাঁতী পিতাৰ নাম: ভাৰ্জন তাঁতী ঘৰ নং : ৯০ বয়স : 35 লিঙ্গ : মহিলা			নাম : বিনা তাঁতী স্বামীৰ নাম: কামাৰ তাঁতী ঘৰ নং : ৯০ বয়স : 35 লিঙ্গ : মহিলা			নাম : বশ্মি তাঁতী স্বামীৰ নাম: চামাৰ তাঁতী ঘৰ নং : 90 বয়স : 33 লিঙ্গ : মহিলা		
334	BYI0037556	ফটো উপলব্ধ	335	BYI0046359	ফটো উপলব্ধ	336	MVF0649129	ফটো উপলব্ধ
নাম : লিলাধৰ তাঁতী মাতৃৰ নাম: উমিলা তাঁতী ঘৰ নং : 90 বয়স : 31 লিঙ্গ : পুৰুষ			নাম : লীলাধৰ তাঁতী পিতাৰ নাম: বাৰ্জন তাঁতী ঘৰ নং : 90 বয়স : 31 লিঙ্গ : পুৰুষ			নাম : হনুমান তাঁতি পিতাৰ নাম: ভাৰ্জেন তাঁতি ঘৰ নং : ৯০ বয়স : 29 লিঙ্গ : পুৰুষ		
337	BYI0111385	ফটো উপলব্ধ	338	MVF0009631	ফটো উপলব্ধ	339	MVF0649244	ফটো উপলব্ধ
নাম : কয়েল তাঁতী স্বামীৰ নাম: লিলাধৰ তাঁতী ঘৰ নং : 90 বয়স : 23 লিঙ্গ : মহিলা			নাম : বন তাঁতী স্বামীৰ নাম: কনিষ্ঠ তাঁতী ঘৰ নং : ৯১ বয়স : 60 লিঙ্গ : মহিলা			নাম : টীনা তাঁতি পিতাৰ নাম: কনিষ্ঠ তাঁতি ঘৰ নং : ৯১ বয়স : 25 লিঙ্গ : মহিলা		
340	MVF0009632	ফটো উপলব্ধ	341	MVF0009633	ফটো উপলব্ধ	342	MVF0226456	ফটো উপলব্ধ
নাম : লক্ষীমনি তাঁতী স্বামীৰ নাম: ধঞ্জয় তাঁতী ঘৰ নং : ৯২ বয়স : 66 লিঙ্গ : মহিলা			নাম : আচালাল তাঁতী পিতাৰ নাম: ধঞ্জয় তাঁতী ঘৰ নং : ৯২ বয়স : 39 লিঙ্গ : পুৰুষ			নাম : জানকী তাঁতী স্বামীৰ নাম: আছালাল তাঁতী ঘৰ নং : ৯২ বয়স : 34 লিঙ্গ : মহিলা		
343	MVF0226688	ফটো উপলব্ধ	344	MVF3496387	ফটো উপলব্ধ	345	MVF0009636	ফটো উপলব্ধ
নাম : বাৰ্জেন তাঁতী পিতাৰ নাম: ধন্বা তাঁতি ঘৰ নং : ৯২ বয়স : 33 লিঙ্গ : পুৰুষ			নাম : বৰনা তাঁতী স্বামীৰ নাম: বাৰ্জেন তাঁতী ঘৰ নং : 92 বয়স : 30 লিঙ্গ : মহিলা			নাম : বিনন্দ তাঁতী পিতাৰ নাম: ভিবি তাঁতী ঘৰ নং : ৯৩ বয়স : 43 লিঙ্গ : পুৰুষ		
346	MVF0471755	ফটো উপলব্ধ	347	MVF0227496	ফটো উপলব্ধ	348	MVF1337071	ফটো উপলব্ধ
নাম : শনিধৰ তাঁতি পিতাৰ নাম: ভিবি তাঁতী ঘৰ নং : ৯৩ বয়স : 36 লিঙ্গ : পুৰুষ			নাম : যোগেশ্বৰী তাঁতী স্বামীৰ নাম: বিনন্দ তাঁতী ঘৰ নং : ৯৩ বয়স : 33 লিঙ্গ : মহিলা			নাম : নিছকা তাঁতী স্বামীৰ নাম: কাৰ্ত্তিক তাঁতী ঘৰ নং : ৯৪ বয়স : 48 লিঙ্গ : মহিলা		
349	MVF3333531	ফটো উপলব্ধ	350	BYI0134122	ফটো উপলব্ধ	351	BYI0134130	ফটো উপলব্ধ
নাম : বৰনা চাহ স্বামীৰ নাম: বাৰ্জেন তাঁতী ঘৰ নং : ৯৪ বয়স : 28 লিঙ্গ : মহিলা			নাম : বীৰ্বে তাঁতী মাতৃৰ নাম: নিছকা তাঁতী ঘৰ নং : 94 বয়স : 28 লিঙ্গ : পুৰুষ			নাম : পূৰ্ণিমা তাঁতী স্বামীৰ নাম: বীৰ্বে তাঁতী ঘৰ নং : 94 বয়স : 26 লিঙ্গ : মহিলা		
352	MVF0009638	ফটো উপলব্ধ	353	MVF0473538	ফটো উপলব্ধ	354	MVF0473876	ফটো উপলব্ধ
নাম : ছাৰহ তাঁতী পিতাৰ নাম: যোগিন্দ্র তাঁতী ঘৰ নং : ৯৫ বয়স : 39 লিঙ্গ : মহিলা			নাম : আৰবিন তাঁতী পিতাৰ নাম: জোগিন্দ্র তাঁতী ঘৰ নং : ৯৫ বয়স : 32 লিঙ্গ : পুৰুষ			নাম : চুমী তাঁতী স্বামীৰ নাম: আৰবিন তাঁতী ঘৰ নং : ৯৫ বয়স : 29 লিঙ্গ : মহিলা		
355	BYI0169938	ফটো উপলব্ধ	356	MVF0649160	ফটো উপলব্ধ	357	MVF0009646	ফটো উপলব্ধ
নাম : বীনা তাঁতী স্বামীৰ নাম: মনজিত তাঁতী ঘৰ নং : 95 বয়স : 29 লিঙ্গ : মহিলা			নাম : মনজিৎ তাঁতি পিতাৰ নাম: যোগিন্দ্র তাঁতি ঘৰ নং : ৯৫ বয়স : 28 লিঙ্গ : পুৰুষ			নাম : চাৰতুকী তাঁতী পিতাৰ নাম: দৰ তাঁতী ঘৰ নং : ৯৬খ বয়স : 65 লিঙ্গ : পুৰুষ		
358	MVF0009648	ফটো উপলব্ধ	359	MVF0009644	ফটো উপলব্ধ	360	MVF0009645	ফটো উপলব্ধ
নাম : বাসন্তী তাঁতী স্বামীৰ নাম: চাৰতুকী তাঁতী ঘৰ নং : ৯৬খ বয়স : 60 লিঙ্গ : মহিলা			নাম : চাৰচত তাঁতী পিতাৰ নাম: দৰ তাঁতী ঘৰ নং : ৯৬ক বয়স : 50 লিঙ্গ : পুৰুষ			নাম : হেমন্তী তাঁতী স্বামীৰ নাম: চাৰচত তাঁতী ঘৰ নং : ৯৬ক বয়স : 46 লিঙ্গ : মহিলা		



361 নাম : ক্ষেত্র তাঁতি পিতাৰ নাম: যুগেন্দ্র তাঁতি ঘৰ নং : ৯৬ বয়স : 44 লিঙ্গ : পুৰুষ	MVF0009641 ফটো উপলব্ধ	362 নাম : অন তাঁতি স্বামীৰ নাম: ক্ষেত্র তাঁতি ঘৰ নং : ৯৬ বয়স : 40 লিঙ্গ : মহিলা	MVF0009642 ফটো উপলব্ধ	363 নাম : বতন তাঁতি পিতাৰ নাম: যোগিন্দ্র তাঁতি ঘৰ নং : ৯৬ বয়স : 38 লিঙ্গ : পুৰুষ	MVF0009643 ফটো উপলব্ধ
364 নাম : বিতা তাঁতি স্বামীৰ নাম: বতন তাঁতি ঘৰ নং : 96 বয়স : 33 লিঙ্গ : মহিলা	MVF3728524 ফটো উপলব্ধ	365 নাম : গজেন তাঁতি পিতাৰ নাম: ক্ষেত্র তাঁতি ঘৰ নং : 96 বয়স : 20 লিঙ্গ : পুৰুষ	BYI0135657 ফটো উপলব্ধ	366 নাম : ফুলেশ্বৰী প্রধান স্বামীৰ নাম: উগ্ৰেচন প্রধান ঘৰ নং : ৯৮ বয়স : 70 লিঙ্গ : মহিলা	MVF0009649 ফটো উপলব্ধ
367 নাম : বিন্টু প্রধান পিতাৰ নাম: উগ্ৰেচন প্রধান ঘৰ নং : ৯৮ বয়স : 38 লিঙ্গ : পুৰুষ	MVF0009650 ফটো উপলব্ধ	368 নাম : কোলদীপ প্রধান পিতাৰ নাম: উগ্ৰেচন প্রধান ঘৰ নং : ৯৮ বয়স : 36 লিঙ্গ : পুৰুষ	MVF0009651 ফটো উপলব্ধ	369 নাম : চুমি প্রধান স্বামীৰ নাম: কোলদীপ প্রধান ঘৰ নং : ৯৮ বয়স : 35 লিঙ্গ : মহিলা	MVF3334653 ফটো উপলব্ধ
370 নাম : কাৰ্তিকু প্রধান পিতাৰ নাম: উগ্ৰেচন প্রধান ঘৰ নং : ৯৮ বয়স : 34 লিঙ্গ : পুৰুষ	MVF2349022 ফটো উপলব্ধ	371 নাম : বীৰ্শে তাঁতি পিতাৰ নাম: কেবাং তাঁতি ঘৰ নং : 98 বয়স : 28 লিঙ্গ : পুৰুষ	BYI0178780 ফটো উপলব্ধ	372 নাম : পূৰ্ণিমা তাঁতি স্বামীৰ নাম: বীৰ্শে তাঁতি ঘৰ নং : 98 বয়স : 27 লিঙ্গ : মহিলা	BYI0178756 ফটো উপলব্ধ
373 নাম : অভিজিত প্রধান পিতাৰ নাম: উগ্ৰেচন প্রধান ঘৰ নং : ৯৮ বয়স : 26 লিঙ্গ : পুৰুষ	MVF3333358 ফটো উপলব্ধ	374 নাম : পম্পী প্রধান স্বামীৰ নাম: কাৰ্তিক প্রধান ঘৰ নং : ৯৮ বয়স : 26 লিঙ্গ : মহিলা	MVF3728383 ফটো উপলব্ধ	375 নাম : বুমি প্রধান পিতাৰ নাম: চন্তোচ প্রধান ঘৰ নং : ৯৮ বয়স : 25 লিঙ্গ : মহিলা	MVF3333622 ফটো উপলব্ধ
376 নাম : চিবা তাঁতি পিতাৰ নাম: কন্ধ তাঁতি ঘৰ নং : ৯৯ বয়স : 50 লিঙ্গ : পুৰুষ	MVF0009652 ফটো উপলব্ধ	377 নাম : সুনিতা তাঁতি স্বামীৰ নাম: চিবা তাঁতি ঘৰ নং : ৯৯ বয়স : 45 লিঙ্গ : মহিলা	MVF0009653 ফটো উপলব্ধ	378 নাম : দেবাচৰন তাঁতি পিতাৰ নাম: চমৰু তাঁতি ঘৰ নং : ৯৯ক বয়স : 45 লিঙ্গ : পুৰুষ	MVF0009656 ফটো উপলব্ধ
379 নাম : খন তাঁতি স্বামীৰ নাম: দেবাচৰন তাঁতি ঘৰ নং : ৯৯ক বয়স : 42 লিঙ্গ : মহিলা	MVF0009657 ফটো উপলব্ধ	380 নাম : চাজেন তাঁতি পিতাৰ নাম: চমু তাঁতি ঘৰ নং : ৯৯ বয়স : 28 লিঙ্গ : পুৰুষ	MVF0731174 ফটো উপলব্ধ	381 নাম : চজেন তাঁতি পিতাৰ নাম: চমৰো তাঁতি ঘৰ নং : ৯৯ বয়স : 28 লিঙ্গ : পুৰুষ	MVF0736843 ফটো উপলব্ধ
382 নাম : বাজেশ তাঁতি পিতাৰ নাম: চমৰু তাঁতি ঘৰ নং : ৯৯ক বয়স : 31 লিঙ্গ : পুৰুষ	MVF0232819 ফটো উপলব্ধ	383 নাম : চুজিতা চাহ স্বামীৰ নাম: পুষ্প চাহ ঘৰ নং : ১০০ বয়স : 55 লিঙ্গ : মহিলা	MVF1337300 ফটো উপলব্ধ	384 নাম : কোৰপা চাহ পিতাৰ নাম: চুক্রু চাহ ঘৰ নং : ১০০ বয়স : 53 লিঙ্গ : পুৰুষ	MVF0009661 ফটো উপলব্ধ
385 নাম : কুন্তী চাহ স্বামীৰ নাম: আজিত গুপ্তা ঘৰ নং : ১০০ বয়স : 45 লিঙ্গ : মহিলা	MVF0009662 ফটো উপলব্ধ	386 নাম : বাজু বেহেৰা পিতাৰ নাম: মাধব বেহেৰা ঘৰ নং : ১০০ বয়স : 45 লিঙ্গ : পুৰুষ	MVF0004879 ফটো উপলব্ধ	387 নাম : অননন্তী চাহ পিতাৰ নাম: মধু চাহ ঘৰ নং : ১০০ বয়স : 42 লিঙ্গ : মহিলা	MVF0009663 ফটো উপলব্ধ
388 নাম : বিৰচমণি চাহ স্বামীৰ নাম: কৰপা চাহ ঘৰ নং : 100 বয়স : 42 লিঙ্গ : মহিলা	MVF3401031 ফটো উপলব্ধ	389 নাম : মণ্টু চাহ পিতাৰ নাম: চুক্রু চাহ ঘৰ নং : ১০০ বয়স : 37 লিঙ্গ : পুৰুষ	MVF2348961 ফটো উপলব্ধ	390 নাম : জন বেহেৰা পিতাৰ নাম: বাজু বেহেৰা ঘৰ নং : 100 বয়স : 36 লিঙ্গ : পুৰুষ	MVF3728516 ফটো উপলব্ধ



391	MVF0005926	ফটো উপলব্ধ	392	MVF0649251	ফটো উপলব্ধ	393	MVF3728466	ফটো উপলব্ধ
নাম : বাজেন্দ্ৰ চাহু পিতাৰ নাম: কোৰপা চাহু ঘৰ নং : ১০০ বয়স : 29 লিঙ্গ : পুৰুষ			নাম : যমুনা চাহু স্বামীৰ নাম: মনু চাহু ঘৰ নং : ১০০ বয়স : 28 লিঙ্গ : মহিলা			নাম : মীৰা বেহেৰা স্বামীৰ নাম: জন বেহেৰা ঘৰ নং : 100 বয়স : 26 লিঙ্গ : মহিলা		
394	BYI0169961	ফটো উপলব্ধ	395	MVF0009665	ফটো উপলব্ধ	396	MVF0009666	ফটো উপলব্ধ
নাম : জোনমনি চাহু স্বামীৰ নাম: বাজেন্দ্ৰ চাহু ঘৰ নং : 100 বয়স : 24 লিঙ্গ : মহিলা			নাম : চাৰপু মাৰি পিতাৰ নাম: কাণ্ডাৰা মাৰি ঘৰ নং : ১০১ বয়স : 60 লিঙ্গ : পুৰুষ			নাম : ৰশ্মি মাৰি স্বামীৰ নাম: চাৰনু মাৰি ঘৰ নং : ১০১ বয়স : 55 লিঙ্গ : মহিলা		
397	MVF0412700	ফটো উপলব্ধ	398	MVF0009667	ফটো উপলব্ধ	399	MVF0009668	ফটো উপলব্ধ
নাম : ৰিশা মাৰি পিতাৰ নাম: চাবো মাৰি ঘৰ নং : ১০১ বয়স : 27 লিঙ্গ : মহিলা			নাম : অনিতা মাৰি স্বামীৰ নাম: ৰঞ্জন মাৰি ঘৰ নং : ১০১ বয়স : 57 লিঙ্গ : মহিলা			নাম : ৰামু মুমো পিতাৰ নাম: পাচগবৰা মুমো ঘৰ নং : ১০৩ক বয়স : 55 লিঙ্গ : পুৰুষ		
400	MVF0009672	ফটো উপলব্ধ	401	MVF0009669	ফটো উপলব্ধ	402	MVF0009671	ফটো উপলব্ধ
নাম : মায়াহ মাৰি স্বামীৰ নাম: জিতেন মাৰি ঘৰ নং : ১০৩গ বয়স : 52 লিঙ্গ : মহিলা			নাম : চম্পা মাৰি স্বামীৰ নাম: ৰামু মাৰি ঘৰ নং : ১০৩ক বয়স : 50 লিঙ্গ : মহিলা			নাম : মামনী মাৰি স্বামীৰ নাম: ধৰম মাৰি ঘৰ নং : ১০৩খ বয়স : 45 লিঙ্গ : মহিলা		
403	MVF0649020	ফটো উপলব্ধ	404	MVF3485190	ফটো উপলব্ধ	405	MVF0412643	ফটো উপলব্ধ
নাম : আকাশ মাৰি পিতাৰ নাম: ৰঞ্জন মাৰি ঘৰ নং : ১০৩ বয়স : 28 লিঙ্গ : পুৰুষ			নাম : আৰতি মাৰি স্বামীৰ নাম: আকাশ মাৰি ঘৰ নং : 103 বয়স : 27 লিঙ্গ : মহিলা			নাম : বিকাশ মাৰি পিতাৰ নাম: ৰঞ্জন মাৰি ঘৰ নং : ১০৩ বয়স : 26 লিঙ্গ : পুৰুষ		
406	MVF3333689	ফটো উপলব্ধ	407	MVF3705548	ফটো উপলব্ধ	408	MVF3705571	ফটো উপলব্ধ
নাম : পবন মূৰ্ম পিতাৰ নাম: ৰামু মূৰ্ম ঘৰ নং : ১০৩ক বয়স : 29 লিঙ্গ : পুৰুষ			নাম : বিকি মাৰি পিতাৰ নাম: জিতেন মাৰি ঘৰ নং : 103 ক বয়স : 25 লিঙ্গ : পুৰুষ			নাম : অৱন মূৰ্ম পিতাৰ নাম: ৰামু মূৰ্ম ঘৰ নং : 103 ক বয়স : 25 লিঙ্গ : পুৰুষ		
409	MVF0009677	ফটো উপলব্ধ	410	MVF0009673	ফটো উপলব্ধ	411	MVF0009829	ফটো উপলব্ধ
নাম : ৰস্মী মাৰি স্বামীৰ নাম: গোলাপ মাৰি ঘৰ নং : ১০৪খ বয়স : 45 লিঙ্গ : মহিলা			নাম : চুত মাৰি পিতাৰ নাম: গবৰা মাৰি ঘৰ নং : ১০৪ বয়স : 41 লিঙ্গ : পুৰুষ			নাম : আকাশ মূৰ্ম পিতাৰ নাম: গেজু মূৰ্ম ঘৰ নং : ১০৪গ বয়স : 36 লিঙ্গ : পুৰুষ		
412	BYI0050369	ফটো উপলব্ধ	413	MVF0009679	ফটো উপলব্ধ	414	MVF0009680	ফটো উপলব্ধ
নাম : ৰীমা মাৰি পিতাৰ নাম: গোলাপী মাৰি ঘৰ নং : 104খ বয়স : 24 লিঙ্গ : মহিলা			নাম : মলিনা মাৰি স্বামীৰ নাম: হলো মাৰি ঘৰ নং : ১০৬ বয়স : 60 লিঙ্গ : মহিলা			নাম : সপন মাৰি পিতাৰ নাম: লালজি মাৰি ঘৰ নং : ১০৬ বয়স : 45 লিঙ্গ : পুৰুষ		
415	MVF0009681	ফটো উপলব্ধ	416	MVF0009682	ফটো উপলব্ধ	417	MVF0012948	ফটো উপলব্ধ
নাম : চালতি মাৰি স্বামীৰ নাম: সপন মাৰি ঘৰ নং : ১০৬ বয়স : 35 লিঙ্গ : মহিলা			নাম : আছা তাঁতী পিতাৰ নাম: ভজ তাঁতী ঘৰ নং : ১০৭ বয়স : 39 লিঙ্গ : মহিলা			নাম : গবিন্দা তাঁতী পিতাৰ নাম: ভজ তাঁতী ঘৰ নং : ১০৭ বয়স : 35 লিঙ্গ : পুৰুষ		
418	MVF0649210	ফটো উপলব্ধ	419	MVF0412544	ফটো উপলব্ধ	420	MVF3705480	ফটো উপলব্ধ
নাম : ৰেখা তাঁতী স্বামীৰ নাম: গবিন্দা তাঁতী ঘৰ নং : ১০৭ বয়স : 32 লিঙ্গ : মহিলা			নাম : গীতা তাঁতী স্বামীৰ নাম: জিতকাৰ তাঁতী ঘৰ নং : ১০৭ বয়স : 29 লিঙ্গ : মহিলা			নাম : জিকাৰ তাঁতী পিতাৰ নাম: ভজ তাঁতী ঘৰ নং : 107 বয়স : 28 লিঙ্গ : পুৰুষ		



421	MVF0009683	নাম : হীৰামনি কৰ্মকাৰ স্বামীৰ নাম: লক্ষীচৰন কৰ্মকাৰ ঘৰ নং : ১০৮ বয়স : 63 লিঙ্গ : মহিলা	ফটো উপলব্ধ	422	MVF0009684	নাম : মোকেশ কৰ্মকাৰ পিতাৰ নাম: লক্ষীচৰন কৰ্মকাৰ ঘৰ নং : ১০৮ বয়স : 41 লিঙ্গ : পুৰুষ	ফটো উপলব্ধ	423	MVF0009685	নাম : গনেশ কৰ্মকাৰ পিতাৰ নাম: লক্ষীচৰন কৰ্মকাৰ ঘৰ নং : ১০৮ বয়স : 39 লিঙ্গ : পুৰুষ	ফটো উপলব্ধ
424	MVF2348789	নাম : ভাৰতী কৰ্মকাৰ স্বামীৰ নাম: মুকেশ কৰ্মকাৰ ঘৰ নং : ১০৮ বয়স : 37 লিঙ্গ : মহিলা	ফটো উপলব্ধ	425	BYI0110239	নাম : অনিতা কৰ্মকাৰ স্বামীৰ নাম: দীনেশ কৰ্মকাৰ ঘৰ নং : 108 বয়স : 35 লিঙ্গ : মহিলা	ফটো উপলব্ধ	426	MVF2348814	নাম : বুমা কৰ্মকাৰ স্বামীৰ নাম: গনেশ কৰ্মকাৰ ঘৰ নং : ১০৮ বয়স : 34 লিঙ্গ : মহিলা	ফটো উপলব্ধ
427	MVF2348869	নাম : দিনেশ কৰ্মকাৰ মাতৃৰ নাম: হিৰামনি কৰ্মকাৰ ঘৰ নং : ১০৮ বয়স : 32 লিঙ্গ : পুৰুষ	ফটো উপলব্ধ	428	MVF0009686	নাম : সীতা তাঁতী স্বামীৰ নাম: যোগাৰু তাঁতী ঘৰ নং : ১০৯ বয়স : 65 লিঙ্গ : মহিলা	ফটো উপলব্ধ	429	MVF0009690	নাম : প্ৰকাশ তাঁতী পিতাৰ নাম: যোগাৰু তাঁতী ঘৰ নং : ১০৯ বয়স : 38 লিঙ্গ : পুৰুষ	ফটো উপলব্ধ
430	MVF0009692	নাম : যোগেশ্বৰ তাঁতি পিতাৰ নাম: গব্ৰা তাঁতি ঘৰ নং : ১১৩ বয়স : 71 লিঙ্গ : পুৰুষ	ফটো উপলব্ধ	431	MVF0009693	নাম : গোন তাঁতি স্বামীৰ নাম: যোগেশ্বৰ তাঁতী ঘৰ নং : ১১৩ বয়স : 67 লিঙ্গ : মহিলা	ফটো উপলব্ধ	432	MVF0009695	নাম : সোনা মাৰি পিতাৰ নাম: ঘাচি মাৰি ঘৰ নং : ১১৩ক বয়স : 55 লিঙ্গ : পুৰুষ	ফটো উপলব্ধ
433	MVF0009697	নাম : চুকমাৰী মাৰি স্বামীৰ নাম: সোনা মাৰি ঘৰ নং : ১১৩ক বয়স : 52 লিঙ্গ : মহিলা	ফটো উপলব্ধ	434	MVF0009700	নাম : আপৰু মাৰি পিতাৰ নাম: চৰপে মাৰি ঘৰ নং : ১১৩খ বয়স : 50 লিঙ্গ : পুৰুষ	ফটো উপলব্ধ	435	MVF0009701	নাম : বোধনী মাৰি স্বামীৰ নাম: আপৰু মাৰি ঘৰ নং : ১১৩খ বয়স : 45 লিঙ্গ : মহিলা	ফটো উপলব্ধ
436	MVF2439261	নাম : সুধন তাঁতী পিতাৰ নাম: যোগেশ্বৰ তাঁতী ঘৰ নং : ১১৩ বয়স : 35 লিঙ্গ : মহিলা	ফটো উপলব্ধ	437	MVF3702883	নাম : বদন তাঁতী পিতাৰ নাম: জুগেশ্বৰ তাঁতী ঘৰ নং : 113 বয়স : 27 লিঙ্গ : পুৰুষ	ফটো উপলব্ধ	438	BYI0119073	নাম : মহীমা তাঁতী স্বামীৰ নাম: বদন তাঁতী ঘৰ নং : 113 বয়স : 27 লিঙ্গ : মহিলা	ফটো উপলব্ধ
439	MVF3335528	নাম : বিজয় তাঁতী পিতাৰ নাম: যোগেশ্বৰ তাঁতী ঘৰ নং : ১১৩ বয়স : 26 লিঙ্গ : পুৰুষ	ফটো উপলব্ধ	440	MVF0250746	নাম : বাহুল মাৰি পিতাৰ নাম: চৰপে মাৰি ঘৰ নং : ১১৩খ বয়স : 36 লিঙ্গ : পুৰুষ	ফটো উপলব্ধ	441	MVF0250795	নাম : বীনা মাৰি স্বামীৰ নাম: বাহুল মাৰি ঘৰ নং : ১১৩খ বয়স : 34 লিঙ্গ : মহিলা	ফটো উপলব্ধ
442	MVF0250845	নাম : শিব মাৰি পিতাৰ নাম: চৰপে মাৰি ঘৰ নং : ১১৩ বয়স : 33 লিঙ্গ : পুৰুষ	ফটো উপলব্ধ	443	MVF0250928	নাম : চুমী মাৰি স্বামীৰ নাম: শিব মাৰি ঘৰ নং : ১১৩ বয়স : 31 লিঙ্গ : মহিলা	ফটো উপলব্ধ	444	MVF3334992	নাম : বমেশ মাৰি মাতৃৰ নাম: আপাৰু মাৰি ঘৰ নং : ১১৩খ বয়স : 26 লিঙ্গ : পুৰুষ	ফটো উপলব্ধ
445	MVF0009698	নাম : বোধন তাঁতী পিতাৰ নাম: যোগেশ্বৰ তাঁতী ঘৰ নং : ১১৩ক বয়স : 39 লিঙ্গ : পুৰুষ	ফটো উপলব্ধ	446	MVF0009702	নাম : তাৰা তাঁতী পিতাৰ নাম: যোগেশ্বৰ তাঁতী ঘৰ নং : ১১৩খ বয়স : 35 লিঙ্গ : মহিলা	ফটো উপলব্ধ	447	MVF2439125	নাম : হীৰামণি তাঁতী পিতাৰ নাম: যোগেশ্বৰ তাঁতী ঘৰ নং : ১১৩ক বয়স : 32 লিঙ্গ : মহিলা	ফটো উপলব্ধ
448	MVF0009703	নাম : মালবুটী তাঁতী পিতাৰ নাম: নাৰায়ন তাঁতী ঘৰ নং : ১১৫ বয়স : 60 লিঙ্গ : পুৰুষ	ফটো উপলব্ধ	449	MVF0009704	নাম : দেলমতী তাঁতী স্বামীৰ নাম: মালবুটী তাঁতী ঘৰ নং : ১১৫ বয়স : 55 লিঙ্গ : মহিলা	ফটো উপলব্ধ	450	BYI0148221	নাম : বঞ্জিতা তাঁতী পিতাৰ নাম: দেবাৰু ভূমিজ ঘৰ নং : 115 বয়স : 38 লিঙ্গ : মহিলা	ফটো উপলব্ধ



451 নাম : আমৰীকা চাহ পিতাৰ নাম: মধু চাহ ঘৰ নং : ১১৬ বয়স : 65 লিঙ্গ : পুৰুষ	MVF0009705 ফটো উপলব্ধ	452 নাম : বিজয় চাহ পিতাৰ নাম: আমেৰিকা চাহ ঘৰ নং : ১১৬ বয়স : 38 লিঙ্গ : মহিলা	MVF0009707 ফটো উপলব্ধ	453 নাম : মাতু চাহ স্বামীৰ নাম: বিজয় চাহ ঘৰ নং : ১১৬ বয়স : 35 লিঙ্গ : মহিলা	MVF0009708 ফটো উপলব্ধ
454 নাম : সঞ্জু চাহ পিতাৰ নাম: আমৰীকা চাহ ঘৰ নং : ১১৬ বয়স : 26 লিঙ্গ : পুৰুষ	MVF0648956 ফটো উপলব্ধ	455 নাম : বীনা মাৰি স্বামীৰ নাম: ৰাজকুমাৰ মাৰি ঘৰ নং : ১১৭ বয়স : 56 লিঙ্গ : মহিলা	MVF1337775 ফটো উপলব্ধ	456 নাম : মহিলা মাৰি স্বামীৰ নাম: পবন মাৰি ঘৰ নং : 117 বয়স : 28 লিঙ্গ : মহিলা	BYI0046458 ফটো উপলব্ধ
457 নাম : পবন মাৰি পিতাৰ নাম: ৰাজকুমাৰ মাৰি ঘৰ নং : 117 বয়স : 27 লিঙ্গ : পুৰুষ	MVF3400686 ফটো উপলব্ধ	458 নাম : মঞ্জু তাঁতী পিতাৰ নাম: বাপধন তাঁতী ঘৰ নং : ১২১ক বয়স : 50 লিঙ্গ : পুৰুষ	MVF0009711 ফটো উপলব্ধ	459 নাম : দেবাৰী তাঁতী স্বামীৰ নাম: মঞ্জু তাঁতী ঘৰ নং : ১২১ক বয়স : 46 লিঙ্গ : মহিলা	MVF0009712 ফটো উপলব্ধ
460 নাম : অল্পনা তাঁতী স্বামীৰ নাম: দিলীপ তাঁতী ঘৰ নং : ১২২ বয়স : 68 লিঙ্গ : মহিলা	MVF0009714 ফটো উপলব্ধ	461 নাম : সুনীতা তাঁতী ৰাজোৱাৰ স্বামীৰ নাম: মুকেশ ৰাজোৱাৰ ঘৰ নং : ১২২ বয়স : 40 লিঙ্গ : মহিলা	MVF1337833 ফটো উপলব্ধ	462 নাম : হেম তাঁতী পিতাৰ নাম: দিলীপ তাঁতী ঘৰ নং : ১২২ বয়স : 38 লিঙ্গ : মহিলা	MVF0009715 ফটো উপলব্ধ
463 নাম : পৰমানন কক্ক পিতাৰ নাম: চচাৰু কক্ক ঘৰ নং : ১২৩ বয়স : 46 লিঙ্গ : পুৰুষ	MVF0009716 ফটো উপলব্ধ	464 নাম : সন্তলা কক্ক স্বামীৰ নাম: পৰমানন কক্ক ঘৰ নং : 123 বয়স : 34 লিঙ্গ : মহিলা	BYI0118554 ফটো উপলব্ধ	465 নাম : নিৰঞ্জন তাঁতী পিতাৰ নাম: নাৰায়ন তাঁতী ঘৰ নং : ১২৪ বয়স : 60 লিঙ্গ : পুৰুষ	MVF0009717 ফটো উপলব্ধ
466 নাম : বিজন্তী তাঁতী স্বামীৰ নাম: নিৰঞ্জন তাঁতী ঘৰ নং : ১২৪ বয়স : 57 লিঙ্গ : মহিলা	MVF0009718 ফটো উপলব্ধ	467 নাম : মদুল তাঁতী পিতাৰ নাম: নিৰঞ্জন তাঁতী ঘৰ নং : ১২৪ বয়স : 33 লিঙ্গ : পুৰুষ	MVF0009719 ফটো উপলব্ধ	468 নাম : অশ্বিনী তাঁতী স্বামীৰ নাম: মদুল তাঁতী ঘৰ নং : 124 বয়স : 33 লিঙ্গ : মহিলা	MVF3742442 ফটো উপলব্ধ
469 নাম : চিদল তাঁতী পিতাৰ নাম: নিৰঞ্জন তাঁতী ঘৰ নং : ১২৪ বয়স : 28 লিঙ্গ : পুৰুষ	MVF0260869 ফটো উপলব্ধ	470 নাম : মণিকা তাঁতী স্বামীৰ নাম: চিদল তাঁতী ঘৰ নং : 124 বয়স : 26 লিঙ্গ : মহিলা	MVF3400140 ফটো উপলব্ধ	471 নাম : বৰন কুমাৰ পিতাৰ নাম: ভাগিৰথি কুমাৰ ঘৰ নং : ১২৬ক বয়স : 47 লিঙ্গ : পুৰুষ	MVF0009722 ফটো উপলব্ধ
472 নাম : তৰন কুমাৰ পিতাৰ নাম: ভাগিৰথি কুমাৰ ঘৰ নং : ১২৬ক বয়স : 45 লিঙ্গ : পুৰুষ	MVF0009724 ফটো উপলব্ধ	473 নাম : তপেশ্বৰী কুমাৰ পিতাৰ নাম: ভাগিৰথি কুমাৰ ঘৰ নং : ১২৬ক বয়স : 42 লিঙ্গ : মহিলা	MVF1337979 ফটো উপলব্ধ	474 নাম : মনোজ কুমাৰ পিতাৰ নাম: ভাগিৰথি কুমাৰ ঘৰ নং : ১২৬ক বয়স : 40 লিঙ্গ : পুৰুষ	MVF0009726 ফটো উপলব্ধ
475 নাম : ৰাজেন কুমাৰ পিতাৰ নাম: সুশীল কুমাৰ ঘৰ নং : ১২৬ বয়স : 37 লিঙ্গ : পুৰুষ	MVF2348994 ফটো উপলব্ধ	476 নাম : অচ্যুত কুমাৰ পিতাৰ নাম: ভাগিৰথি কুমাৰ ঘৰ নং : ১২৬ক বয়স : 36 লিঙ্গ : পুৰুষ	MVF0009727 ফটো উপলব্ধ	477 নাম : গুঞ্জন কুমাৰ পিতাৰ নাম: সুশীল কুমাৰ ঘৰ নং : ১২৬ বয়স : 35 লিঙ্গ : পুৰুষ	MVF2349000 ফটো উপলব্ধ
478 নাম : অৰনা কুমাৰ পিতাৰ নাম: সুশীল কুমাৰ ঘৰ নং : ১২৬ বয়স : 35 লিঙ্গ : মহিলা	MVF2348676 ফটো উপলব্ধ	479 নাম : ৰোহিত কুমাৰ পিতাৰ নাম: চুচিল কুমাৰ ঘৰ নং : ১২৬ বয়স : 27 লিঙ্গ : পুৰুষ	MVF0261909 ফটো উপলব্ধ	480 নাম : মুন কুমাৰ পিতাৰ নাম: সুশীল কুমাৰ ঘৰ নং : ১২৬ বয়স : 26 লিঙ্গ : পুৰুষ	MVF0648923 ফটো উপলব্ধ



481	BYI0146274	ফটো উপলব্ধ	482	MVF0261578	ফটো উপলব্ধ	483	MVF0032136	ফটো উপলব্ধ
নাম : আকাশ কুমাৰ পিতাৰ নাম: সুশীল কুমাৰ ঘৰ নং : 126 বয়স : 22 লিঙ্গ : পুৰুষ			নাম : কন্তৰী কুমাৰ স্বামীৰ নাম: তৰুন কুমাৰ ঘৰ নং : 126 ক বয়স : 37 লিঙ্গ : মহিলা			নাম : প্ৰিয়া কুমাৰ স্বামীৰ নাম: অশোক কুমাৰ ঘৰ নং : 126 ক বয়স : 34 লিঙ্গ : মহিলা		
484	MVF0261636	ফটো উপলব্ধ	485	MVF3705647	ফটো উপলব্ধ	486	MVF0009723	ফটো উপলব্ধ
নাম : চৰিতা কুমাৰ পিতাৰ নাম: ভীৰু কুমাৰ ঘৰ নং : 126 ক বয়স : 33 লিঙ্গ : মহিলা			নাম : চন্দ্ৰ কুমাৰ স্বামীৰ নাম: মনজ কুমাৰ ঘৰ নং : 126 ক বয়স : 28 লিঙ্গ : মহিলা			নাম : অম্বিকা তাঁতী কুমাৰ স্বামীৰ নাম: বৰন কুমাৰ ঘৰ নং : 126 ক বয়স : 46 লিঙ্গ : মহিলা		
487	MVF2348723	ফটো উপলব্ধ	488	MVF2349271	ফটো উপলব্ধ	489	MVF0009728	ফটো উপলব্ধ
নাম : পল্লৱী কুমাৰ স্বামীৰ নাম: অচ্যুৎ কুমাৰ ঘৰ নং : 126 ক বয়স : 33 লিঙ্গ : মহিলা			নাম : মহেন্দ্ৰ তুড়া মাতৃৰ নাম: গৌৰী তচা ঘৰ নং : 126 ক বয়স : 32 লিঙ্গ : পুৰুষ			নাম : শকুন্তী কল্প স্বামীৰ নাম: ৰাম কল্প ঘৰ নং : 126 ক বয়স : 65 লিঙ্গ : মহিলা		
490	MVF0009729	ফটো উপলব্ধ	491	MVF0009731	ফটো উপলব্ধ	492	MVF0009732	ফটো উপলব্ধ
নাম : দোলাৰী কল্প পিতাৰ নাম: ৰাম কল্প ঘৰ নং : 126 ক বয়স : 55 লিঙ্গ : মহিলা			নাম : বেলত কল্প স্বামীৰ নাম: ৰামেশ্বৰ কল্প ঘৰ নং : 126 ক বয়স : 48 লিঙ্গ : মহিলা			নাম : দলীৰী কল্প মাতৃৰ নাম: শকুন্তী কল্প ঘৰ নং : 126 ক বয়স : 46 লিঙ্গ : মহিলা		
493	MVF0009730	ফটো উপলব্ধ	494	MVF2348972	ফটো উপলব্ধ	495	MVF2439216	ফটো উপলব্ধ
নাম : ৰামেশ্বৰ কল্প পিতাৰ নাম: ৰাম কল্প ঘৰ নং : 126 ক বয়স : 42 লিঙ্গ : পুৰুষ			নাম : যুগে কল্প পিতাৰ নাম: ৰাম কল্প ঘৰ নং : 126 ক বয়স : 36 লিঙ্গ : পুৰুষ			নাম : মনে কল্প মাতৃৰ নাম: শকুন্তী কল্প ঘৰ নং : 126 ক বয়স : 34 লিঙ্গ : পুৰুষ		
496	BYI0146092	ফটো উপলব্ধ	497	MVF0009733	ফটো উপলব্ধ	498	MVF0009734	ফটো উপলব্ধ
নাম : মীনা কল্প স্বামীৰ নাম: ধনে কল্প ঘৰ নং : 127 বয়স : 29 লিঙ্গ : মহিলা			নাম : হীন গোৱালা স্বামীৰ নাম: নকুল গোৱালা ঘৰ নং : 128 বয়স : 80 লিঙ্গ : মহিলা			নাম : বীশ গোৱালা পিতাৰ নাম: নকুল গোৱালা ঘৰ নং : 128 বয়স : 62 লিঙ্গ : পুৰুষ		
499	MVF0009735	ফটো উপলব্ধ	500	MVF0009739	ফটো উপলব্ধ	501	MVF0009736	ফটো উপলব্ধ
নাম : বোধন গোৱালা পিতাৰ নাম: নকুল গোৱালা ঘৰ নং : 128 বয়স : 58 লিঙ্গ : পুৰুষ			নাম : নলিতা গোৱালা স্বামীৰ নাম: দেবেশ্বৰ গোৱালা ঘৰ নং : 128 ক বয়স : 47 লিঙ্গ : মহিলা			নাম : মনিৰাম গোৱালা পিতাৰ নাম: শিব গোৱালা ঘৰ নং : 128 বয়স : 45 লিঙ্গ : পুৰুষ		
502	MVF3334380	ফটো উপলব্ধ	503	BYI0017962	ফটো উপলব্ধ	504	BYI0097550	ফটো উপলব্ধ
নাম : বন গোৱালা স্বামীৰ নাম: বুদ্ধেন গোৱালা ঘৰ নং : 128 বয়স : 37 লিঙ্গ : মহিলা			নাম : দিগন্ত গোৱালা পিতাৰ নাম: দেবেশ্বৰ গোৱালা ঘৰ নং : 128 বয়স : 22 লিঙ্গ : পুৰুষ			নাম : বিচামনি বৰা ঠেঙাল স্বামীৰ নাম: নৰেন বৰা ঘৰ নং : 128 বয়স : 20 লিঙ্গ : মহিলা		
505	MVF0009740	ফটো উপলব্ধ	506	MVF0009742	ফটো উপলব্ধ	507	MVF0009741	ফটো উপলব্ধ
নাম : বোধেশ্বৰ তাঁতী পিতাৰ নাম: প্ৰহ্লাদ তাঁতী ঘৰ নং : 130 বয়স : 53 লিঙ্গ : পুৰুষ			নাম : বিৰছ তাঁতী পিতাৰ নাম: প্ৰহ্লাদ তাঁতী ঘৰ নং : 130 ক বয়স : 50 লিঙ্গ : পুৰুষ			নাম : সবিতা তাঁতী স্বামীৰ নাম: বোধেশ্বৰ তাঁতী ঘৰ নং : 130 বয়স : 48 লিঙ্গ : মহিলা		
508	MVF0009743	ফটো উপলব্ধ	509	MVF0009744	ফটো উপলব্ধ	510	MVF3705662	ফটো উপলব্ধ
নাম : বৰিতা তাঁতী স্বামীৰ নাম: বিৰছ তাঁতী ঘৰ নং : 130 ক বয়স : 47 লিঙ্গ : মহিলা			নাম : চিৰচৰন তাঁতী পিতাৰ নাম: প্ৰহ্লাদ তাঁতী ঘৰ নং : 130 ক বয়স : 36 লিঙ্গ : পুৰুষ			নাম : চামেলী তাঁতী পিতাৰ নাম: দেবানন্দ তাঁতী ঘৰ নং : 130 বয়স : 28 লিঙ্গ : মহিলা		



511	MVF3334414	ফটো উপলব্ধ	512	MVF0266536	ফটো উপলব্ধ	513	MVF0266296	ফটো উপলব্ধ
নাম : বুকমণি তাঁতি পিতাৰ নাম: দেবানন তাঁতি ঘৰ নং : ১৩০ বয়স : 27 লিঙ্গ : মহিলা			নাম : ববিতা তাঁতি স্বামীৰ নাম: শিবচৰন তাঁতি ঘৰ নং : ১৩০ক বয়স : 29 লিঙ্গ : মহিলা			নাম : বতন তাঁতি পিতাৰ নাম: প্ৰহ্লাদ তাঁতি ঘৰ নং : ১৩০খ বয়স : 33 লিঙ্গ : পুৰুষ		
514	MVF0036848	ফটো উপলব্ধ	515	MVF0009747	ফটো উপলব্ধ	516	MVF0009748	ফটো উপলব্ধ
নাম : চুমিলা তাঁতি স্বামীৰ নাম: বতন তাঁতি ঘৰ নং : ১৩০খ বয়স : 29 লিঙ্গ : মহিলা			নাম : দাছু মাৰি পিতাৰ নাম: কালু মাৰি ঘৰ নং : ১৩১ বয়স : 55 লিঙ্গ : পুৰুষ			নাম : মণ্ডিনা মুণ্ডা স্বামীৰ নাম: গুজা মুণ্ডা ঘৰ নং : ১৩২ বয়স : 85 লিঙ্গ : মহিলা		
517	MVF0009749	ফটো উপলব্ধ	518	MVF0009750	ফটো উপলব্ধ	519	MVF2348983	ফটো উপলব্ধ
নাম : কল্পনা মুণ্ডা স্বামীৰ নাম: বাৰ্জেশ্বৰ শমা ঘৰ নং : ১৩২ বয়স : 60 লিঙ্গ : মহিলা			নাম : গীতা মুণ্ডা পিতাৰ নাম: গুজা মুণ্ডা ঘৰ নং : ১৩২ বয়স : 50 লিঙ্গ : মহিলা			নাম : মহাদেব নাগবংশী পিতাৰ নাম: বিতনা নাগবংশী ঘৰ নং : ১৩২ বয়স : 47 লিঙ্গ : পুৰুষ		
520	MVF0009751	ফটো উপলব্ধ	521	MVF3496429	ফটো উপলব্ধ	522	MVF0009752	ফটো উপলব্ধ
নাম : গোলাপ মুণ্ডা পিতাৰ নাম: গুজা মুণ্ডা ঘৰ নং : ১৩২ বয়স : 41 লিঙ্গ : পুৰুষ			নাম : বঞ্জিতা মুণ্ডা পিতাৰ নাম: গুজা মুণ্ডা ঘৰ নং : 132 বয়স : 41 লিঙ্গ : মহিলা			নাম : চুনিল মুণ্ডা পিতাৰ নাম: গুজা মুণ্ডা ঘৰ নং : ১৩২ বয়স : 37 লিঙ্গ : পুৰুষ		
523	MVF2348687	ফটো উপলব্ধ	524	MVF0009753	ফটো উপলব্ধ	525	MVF0009754	ফটো উপলব্ধ
নাম : মাইনা মুণ্ডা স্বামীৰ নাম: সুনিল মুণ্ডা ঘৰ নং : ১৩২ বয়স : 33 লিঙ্গ : মহিলা			নাম : বগাই মুণ্ডা পিতাৰ নাম: বতন মুণ্ডা ঘৰ নং : ১৩৩ বয়স : 60 লিঙ্গ : পুৰুষ			নাম : চামনি মুণ্ডা স্বামীৰ নাম: বগাই মুণ্ডা ঘৰ নং : ১৩৩ বয়স : 56 লিঙ্গ : মহিলা		
526	MVF2349180	ফটো উপলব্ধ	527	MVF2349179	ফটো উপলব্ধ	528	MVF3401346	ফটো উপলব্ধ
নাম : মিণ্টু মুণ্ডা পিতাৰ নাম: বগাই মুণ্ডা ঘৰ নং : ১৩৩ বয়স : 38 লিঙ্গ : পুৰুষ			নাম : জিণ্টু মুণ্ডা পিতাৰ নাম: বগাই মুণ্ডা ঘৰ নং : ১৩৩ বয়স : 32 লিঙ্গ : পুৰুষ			নাম : মান মুণ্ডা স্বামীৰ নাম: মিন্টু মুণ্ডা ঘৰ নং : 133 বয়স : 25 লিঙ্গ : মহিলা		
529	MVF0009755	ফটো উপলব্ধ	530	MVF0009758	ফটো উপলব্ধ	531	MVF0009757	ফটো উপলব্ধ
নাম : দুশাসন তাঁতি পিতাৰ নাম: দামো তাঁতি ঘৰ নং : ১৩৬ বয়স : 55 লিঙ্গ : পুৰুষ			নাম : পেৰমী তাঁতি স্বামীৰ নাম: চুবল তাঁতি ঘৰ নং : ১৩৬ বয়স : 39 লিঙ্গ : মহিলা			নাম : চুবল তাঁতি পিতাৰ নাম: দুশাসন তাঁতি ঘৰ নং : ১৩৬ বয়স : 39 লিঙ্গ : পুৰুষ		
532	MVF0040758	ফটো উপলব্ধ	533	MVF3334554	ফটো উপলব্ধ	534	MVF3621646	ফটো উপলব্ধ
নাম : বদন তাঁতি পিতাৰ নাম: দুশাসন তাঁতি ঘৰ নং : ১৩৬ বয়স : 30 লিঙ্গ : পুৰুষ			নাম : নেইনা তাঁতি স্বামীৰ নাম: বদন তাঁতি ঘৰ নং : 136 বয়স : 29 লিঙ্গ : মহিলা			নাম : সবশ্ৰী তাঁতি পিতাৰ নাম: দুশাসন তাঁতি ঘৰ নং : 136 বয়স : 26 লিঙ্গ : মহিলা		
535	BY10030981	ফটো উপলব্ধ	536	MVF0009761	ফটো উপলব্ধ	537	MVF0009762	ফটো উপলব্ধ
নাম : দিপাঞ্জলী তাঁতি স্বামীৰ নাম: বাৰ্জীব বাৰ্জোৱাৰ ঘৰ নং : 136 বয়স : 20 লিঙ্গ : মহিলা			নাম : উগেচন তাঁতি পিতাৰ নাম: দামো তাঁতি ঘৰ নং : ১৩৮ বয়স : 65 লিঙ্গ : পুৰুষ			নাম : কমলা তাঁতি পিতাৰ নাম: উগেচন তাঁতি ঘৰ নং : ১৩৮ বয়স : 40 লিঙ্গ : মহিলা		
538	MVF0271627	ফটো উপলব্ধ	539	MVF0009766	ফটো উপলব্ধ	540	MVF0009767	ফটো উপলব্ধ
নাম : ৰাম তাঁতি পিতাৰ নাম: উগেচন তাঁতি ঘৰ নং : ১৩৮ বয়স : 28 লিঙ্গ : পুৰুষ			নাম : পিতাম্বৰ তাঁতি পিতাৰ নাম: মাধ তাঁতি ঘৰ নং : ১৩৯ক বয়স : 90 লিঙ্গ : পুৰুষ			নাম : অঙ্গৰা তাঁতি স্বামীৰ নাম: পিতাম্বৰ তাঁতি ঘৰ নং : ১৩৯ক বয়স : 85 লিঙ্গ : মহিলা		



541 নাম : বেন তাঁতী পিতাৰ নাম: বাবচৰন তাঁতী ঘৰ নং : ১৩৯৬ বয়স : 60 লিঙ্গ : পুৰুষ	MVF0009778 ফটো উপলব্ধ	542 নাম : অঞ্জনা তাঁতী স্বামীৰ নাম: চাৰু তাঁতী ঘৰ নং : ১৩৯৭ বয়স : 60 লিঙ্গ : মহিলা	MVF0009775 ফটো উপলব্ধ	543 নাম : দৈত্য তাঁতী পিতাৰ নাম: পিতাম্বৰ তাঁতী ঘৰ নং : ১৩৯৮ বয়স : 60 লিঙ্গ : পুৰুষ	MVF0009773 ফটো উপলব্ধ
544 নাম : সুমিত্ৰা তাঁতী স্বামীৰ নাম: বেনু তাঁতী ঘৰ নং : ১৩৯৬ বয়স : 55 লিঙ্গ : মহিলা	MVF0009780 ফটো উপলব্ধ	545 নাম : বীনা তাঁতী স্বামীৰ নাম: দৈত্য তাঁতী ঘৰ নং : ১৩৯৮ বয়স : 55 লিঙ্গ : মহিলা	MVF0009774 ফটো উপলব্ধ	546 নাম : শান্তী তাঁতী স্বামীৰ নাম: বামধন তাঁতী ঘৰ নং : ১৩৯৯ বয়স : 55 লিঙ্গ : মহিলা	MVF0009763 ফটো উপলব্ধ
547 নাম : ফুলেশ্বৰী তাঁতী স্বামীৰ নাম: সেত্যা তাঁতী ঘৰ নং : ১৩৯৯ বয়স : 50 লিঙ্গ : মহিলা	MVF0009777 ফটো উপলব্ধ	548 নাম : মদন তাঁতী পিতাৰ নাম: পিতাম্বৰ তাঁতী ঘৰ নং : ১৩৯৯ বয়স : 45 লিঙ্গ : পুৰুষ	MVF0009768 ফটো উপলব্ধ	549 নাম : কেছমতী তাঁতী স্বামীৰ নাম: মদন তাঁতী ঘৰ নং : ১৩৯৯ বয়স : 42 লিঙ্গ : মহিলা	MVF0009769 ফটো উপলব্ধ
550 নাম : মোহন তাঁতী পিতাৰ নাম: পিতাম্বৰ তাঁতী ঘৰ নং : ১৩৯৯ বয়স : 38 লিঙ্গ : পুৰুষ	MVF0009770 ফটো উপলব্ধ	551 নাম : দুৰ্লভ তাঁতী পিতাৰ নাম: বামধন তাঁতী ঘৰ নং : ১৩৯৯ বয়স : 37 লিঙ্গ : পুৰুষ	MVF0009764 ফটো উপলব্ধ	552 নাম : টংকেশ্বৰ তাঁতী পিতাৰ নাম: চাৰু তাঁতী ঘৰ নং : ১৩৯৯ বয়স : 36 লিঙ্গ : পুৰুষ	MVF0009771 ফটো উপলব্ধ
553 নাম : মুন তাঁতী স্বামীৰ নাম: চামৰতি তাঁতী ঘৰ নং : ১৩৯৯ বয়স : 35 লিঙ্গ : মহিলা	MVF3335973 ফটো উপলব্ধ	554 নাম : মুন তাঁতী স্বামীৰ নাম: চামৰথি তাঁতী ঘৰ নং : ১৩৯৯ বয়স : 35 লিঙ্গ : মহিলা	MVF3486628 ফটো উপলব্ধ	555 নাম : চুৰ্লভ তাঁতী পিতাৰ নাম: বামধন তাঁতী ঘৰ নং : ১৩৯৯ বয়স : 33 লিঙ্গ : পুৰুষ	MVF0009765 ফটো উপলব্ধ
556 নাম : গোলাপ তাঁতী পিতাৰ নাম: বামৰতী তাঁতী ঘৰ নং : ১৩৯৯ বয়স : 27 লিঙ্গ : পুৰুষ	MVF0272195 ফটো উপলব্ধ	557 নাম : পিংকি তাঁতী পিতাৰ নাম: বেণু তাঁতী ঘৰ নং : ১৩৯৯ বয়স : 24 লিঙ্গ : মহিলা	MVF3553807 ফটো উপলব্ধ	558 নাম : সংগীতা তাঁতী স্বামীৰ নাম: সুলভ তাঁতী ঘৰ নং : ১৩৯৯ বয়স : 23 লিঙ্গ : মহিলা	MVF3501731 ফটো উপলব্ধ
559 নাম : জানমনি গাড স্বামীৰ নাম: মিলন তাঁতী ঘৰ নং : ১৩৯৯ বয়স : 20 লিঙ্গ : মহিলা	BYI0130161 ফটো উপলব্ধ	560 নাম : ৰূপে তাঁতী পিতাৰ নাম: দৌঙ্গিত্যা তাঁতী ঘৰ নং : ১৩৯৯ বয়স : 30 লিঙ্গ : মহিলা	BYI0145094 ফটো উপলব্ধ	561 নাম : ৰূপা তাঁতী পিতাৰ নাম: দৌঙ্গিত্যা তাঁতী ঘৰ নং : ১৩৯৯ বয়স : 28 লিঙ্গ : মহিলা	BYI0145078 ফটো উপলব্ধ
562 নাম : ৰাখি গোৱালা তাঁতী স্বামীৰ নাম: বৰদলৈ তাঁতী ঘৰ নং : ১৩৯৯ বয়স : 28 লিঙ্গ : মহিলা	MVF3553906 ফটো উপলব্ধ	563 নাম : জুস্টী তাঁতী স্বামীৰ নাম: বলোৰাম তাঁতী ঘৰ নং : ১৩৯৯ বয়স : 27 লিঙ্গ : মহিলা	MVF3554029 ফটো উপলব্ধ	564 নাম : বৰদলৈ তাঁতী পিতাৰ নাম: আচাৰু তাঁতী ঘৰ নং : ১৩৯৯ বয়স : 27 লিঙ্গ : পুৰুষ	MVF3486016 ফটো উপলব্ধ
565 নাম : বলোৰাম তাঁতী পিতাৰ নাম: আচাৰু তাঁতী ঘৰ নং : ১৩৯৯ বয়স : 26 লিঙ্গ : পুৰুষ	MVF3486099 ফটো উপলব্ধ	566 নাম : কিৰণ তাঁতী পিতাৰ নাম: সত্য তাঁতী ঘৰ নং : ১৩৯৯ বয়স : 27 লিঙ্গ : পুৰুষ	MVF3705605 ফটো উপলব্ধ	567 নাম : মিলন তাঁতী পিতাৰ নাম: সত্য তাঁতী ঘৰ নং : ১৩৯৯ বয়স : 23 লিঙ্গ : পুৰুষ	MVF3485257 ফটো উপলব্ধ
568 নাম : দেবেন তাঁতী পিতাৰ নাম: অন্ত তাঁতী ঘৰ নং : ১৪০০ বয়স : 44 লিঙ্গ : পুৰুষ	MVF0009788 ফটো উপলব্ধ	569 নাম : অমিকা তাঁতী স্বামীৰ নাম: দেবেন তাঁতী ঘৰ নং : ১৪০০ বয়স : 40 লিঙ্গ : মহিলা	MVF0009785 ফটো উপলব্ধ	570 নাম : ভাদৰী তাঁতী পিতাৰ নাম: অন্ত তাঁতী ঘৰ নং : ১৪০০ বয়স : 39 লিঙ্গ : মহিলা	MVF0009783 ফটো উপলব্ধ



571	MVF0009784	ফটো উপলব্ধ	572	MVF0009786	ফটো উপলব্ধ	573	MVF0009789	ফটো উপলব্ধ
নাম : মহেন তাঁতী পিতাৰ নাম: অস্তু তাঁতী ঘৰ নং : ১৪০ বয়স : 37 লিঙ্গ : পুৰুষ			নাম : অনিতা তাঁতী স্বামীৰ নাম: মহেন তাঁতী ঘৰ নং : ১৪০ বয়স : 35 লিঙ্গ : মহিলা			নাম : কলাবুট তাঁতী পিতাৰ নাম: নাৰায়ন তাঁতী ঘৰ নং : ১৪১ বয়স : 60 লিঙ্গ : পুৰুষ		
574	MVF0009790	ফটো উপলব্ধ	575	MVF0009802	ফটো উপলব্ধ	576	MVF0009804	ফটো উপলব্ধ
নাম : উলপী তাঁতী স্বামীৰ নাম: কলাবুট তাঁতী ঘৰ নং : ১৪১ বয়স : 55 লিঙ্গ : মহিলা			নাম : বংকিম তাঁতী পিতাৰ নাম: বজো তাঁতী ঘৰ নং : ১৪১ বয়স : 55 লিঙ্গ : পুৰুষ			নাম : শান্তি তাঁতী স্বামীৰ নাম: সহদেব তাঁতী ঘৰ নং : ১৪১ বয়স : 50 লিঙ্গ : মহিলা		
577	MVF0009794	ফটো উপলব্ধ	578	MVF0009798	ফটো উপলব্ধ	579	MVF0009796	ফটো উপলব্ধ
নাম : বতন তাঁতী পিতাৰ নাম: পিতাম্বৰ তাঁতী ঘৰ নং : ১৪১ বয়স : 50 লিঙ্গ : পুৰুষ			নাম : চুৰেন তাঁতী পিতাৰ নাম: উকালু তাঁতী ঘৰ নং : ১৪১ বয়স : 45 লিঙ্গ : পুৰুষ			নাম : ভাৰতী তাঁতী স্বামীৰ নাম: বতন তাঁতী ঘৰ নং : ১৪১ বয়স : 45 লিঙ্গ : মহিলা		
580	MVF0009799	ফটো উপলব্ধ	581	MVF0009791	ফটো উপলব্ধ	582	MVF0009792	ফটো উপলব্ধ
নাম : মঞ্জলা তাঁতী স্বামীৰ নাম: চুৰেন তাঁতী ঘৰ নং : ১৪১ বয়স : 40 লিঙ্গ : মহিলা			নাম : আনন্দ তাঁতী পিতাৰ নাম: কলাবুট তাঁতী ঘৰ নং : ১৪১ বয়স : 35 লিঙ্গ : পুৰুষ			নাম : বিনন্দ তাঁতী পিতাৰ নাম: কলাবুট তাঁতী ঘৰ নং : ১৪১ বয়স : 34 লিঙ্গ : পুৰুষ		
583	MVF0009800	ফটো উপলব্ধ	584	MVF1338665	ফটো উপলব্ধ	585	MVF0274969	ফটো উপলব্ধ
নাম : দেবানন্দ তাঁতী পিতাৰ নাম: পুষ্প তাঁতী ঘৰ নং : ১৪১ বয়স : 33 লিঙ্গ : পুৰুষ			নাম : দিপালী তাঁতী পিতাৰ নাম: কলাবুট তাঁতী ঘৰ নং : ১৪১ বয়স : 33 লিঙ্গ : মহিলা			নাম : ৰূপা তাঁতী পিতাৰ নাম: বিনোদ তাঁতী ঘৰ নং : ১৪১ বয়স : 30 লিঙ্গ : মহিলা		
586	BYI0118406	ফটো উপলব্ধ	587	MVF0396010	ফটো উপলব্ধ	588	MVF0275347	ফটো উপলব্ধ
নাম : সিনন তাঁতী পিতাৰ নাম: কলাবুট তাঁতী ঘৰ নং : 141 বয়স : 21 লিঙ্গ : পুৰুষ			নাম : অম্বিতা তাঁতী স্বামীৰ নাম: দেবানন তাঁতী ঘৰ নং : ১৪১ বয়স : 28 লিঙ্গ : মহিলা			নাম : কানাই তাঁতী পিতাৰ নাম: সহদেব তাঁতী ঘৰ নং : ১৪১ বয়স : 27 লিঙ্গ : পুৰুষ		
589	MVF0009806	ফটো উপলব্ধ	590	MVF0009810	ফটো উপলব্ধ	591	MVF0009811	ফটো উপলব্ধ
নাম : সাবিত্ৰী তাঁতী স্বামীৰ নাম: প্রদীপ তাঁতী ঘৰ নং : ১৪২ বয়স : 62 লিঙ্গ : মহিলা			নাম : নিতাই তাঁতী পিতাৰ নাম: প্রদীপ তাঁতী ঘৰ নং : ১৪২ বয়স : 50 লিঙ্গ : পুৰুষ			নাম : বিনতি তাঁতী স্বামীৰ নাম: নিতাই তাঁতী ঘৰ নং : ১৪২ বয়স : 48 লিঙ্গ : মহিলা		
592	MVF0009807	ফটো উপলব্ধ	593	MVF0009808	ফটো উপলব্ধ	594	MVF1338870	ফটো উপলব্ধ
নাম : কৃষ্ণ তাঁতী পিতাৰ নাম: প্রদীপ তাঁতী ঘৰ নং : ১৪২ বয়স : 46 লিঙ্গ : পুৰুষ			নাম : ভদ্র তাঁতী পিতাৰ নাম: প্রদীপ তাঁতী ঘৰ নং : ১৪২ বয়স : 45 লিঙ্গ : পুৰুষ			নাম : ললীতা তাঁতী স্বামীৰ নাম: কৃষ্ণ তাঁতী ঘৰ নং : ১৪২ বয়স : 44 লিঙ্গ : মহিলা		
595	MVF0009809	ফটো উপলব্ধ	596	MVF2349066	ফটো উপলব্ধ	597	MVF2349011	ফটো উপলব্ধ
নাম : দলিলা তাঁতী স্বামীৰ নাম: ভদ্র তাঁতী ঘৰ নং : ১৪২ বয়স : 40 লিঙ্গ : মহিলা			নাম : অশোক তাঁতী পিতাৰ নাম: প্রদীপ তাঁতী ঘৰ নং : ১৪২ বয়স : 35 লিঙ্গ : পুৰুষ			নাম : সুমিতা তাঁতী পিতাৰ নাম: প্রদীপ তাঁতী ঘৰ নং : ১৪২ বয়স : 34 লিঙ্গ : পুৰুষ		
598	MVF0649277	ফটো উপলব্ধ	599	MVF0275818	ফটো উপলব্ধ	600	MVF0746032	ফটো উপলব্ধ
নাম : সংগীতা কেৰ্কেটা তাঁতী স্বামীৰ নাম: চুমিত তাঁতী ঘৰ নং : ১৪২ বয়স : 30 লিঙ্গ : মহিলা			নাম : জীমিতা তাঁতী স্বামীৰ নাম: অশোক তাঁতী ঘৰ নং : ১৪২ বয়স : 29 লিঙ্গ : মহিলা			নাম : চুমি তাঁতী পিতাৰ নাম: নিতাই তাঁতী ঘৰ নং : ১৪২ বয়স : 25 লিঙ্গ : মহিলা		



601 নাম : ৰুমী তাঁতী পিতাৰ নাম: নিতাই তাঁতী ঘৰ নং : 142ক বয়স : 23 লিঙ্গ : মহিলা	BYI0049411 ফটো উপলব্ধ	602 নাম : ৰঞ্জন তাঁতী পিতাৰ নাম: বিতনা তাঁতী ঘৰ নং : 18৩ বয়স : 45 লিঙ্গ : পুৰুষ	MVF0009812 ফটো উপলব্ধ	603 নাম : জিতেন তাঁতী পিতাৰ নাম: বিতনা তাঁতী ঘৰ নং : 18৩ বয়স : 42 লিঙ্গ : পুৰুষ	MVF0009814 ফটো উপলব্ধ
604 নাম : বাবুজান তাঁতী পিতাৰ নাম: বিতনা তাঁতী ঘৰ নং : 18৩ বয়স : 36 লিঙ্গ : পুৰুষ	MVF0276089 ফটো উপলব্ধ	605 নাম : মীনা জাৰু স্বামীৰ নাম: বিভিচন জাৰু ঘৰ নং : 18৬ বয়স : 80 লিঙ্গ : মহিলা	MVF0009816 ফটো উপলব্ধ	606 নাম : সুমিত্ৰা ভূমিজ স্বামীৰ নাম: বিৰচা ভূমিজ ঘৰ নং : 18৬ক বয়স : 65 লিঙ্গ : মহিলা	MVF0009821 ফটো উপলব্ধ
607 নাম : জিতেন জাৰু পিতাৰ নাম: বিভিচন জাৰু ঘৰ নং : 18৬ক বয়স : 55 লিঙ্গ : পুৰুষ	MVF0009823 ফটো উপলব্ধ	608 নাম : ৰঞ্জন ভূমিজ পিতাৰ নাম: বিভিচন ভূমিজ ঘৰ নং : 18৬খ বয়স : 55 লিঙ্গ : পুৰুষ	MVF1339066 ফটো উপলব্ধ	609 নাম : বিনা জাৰু স্বামীৰ নাম: জিতেন জাৰু ঘৰ নং : 18৬ক বয়স : 50 লিঙ্গ : মহিলা	MVF1339055 ফটো উপলব্ধ
610 নাম : প্ৰকাশ ভূমিজ পিতাৰ নাম: বিভিচন ভূমিজ ঘৰ নং : 18৬ বয়স : 50 লিঙ্গ : পুৰুষ	MVF0009817 ফটো উপলব্ধ	611 নাম : বাসন্তী ভূমিজ স্বামীৰ নাম: ৰঞ্জন ভূমিজ ঘৰ নং : 18৬খ বয়স : 48 লিঙ্গ : মহিলা	MVF0009824 ফটো উপলব্ধ	612 নাম : টেকেশ্বৰী ভূমিজ স্বামীৰ নাম: মিথুন জাৰু ঘৰ নং : 18৬ বয়স : 41 লিঙ্গ : মহিলা	MVF0009818 ফটো উপলব্ধ
613 নাম : বেৰনা জাৰু স্বামীৰ নাম: থমাছ জাৰু ঘৰ নং : 18৬ বয়স : 41 লিঙ্গ : মহিলা	MVF1338994 ফটো উপলব্ধ	614 নাম : হীৰা ভূমিজ স্বামীৰ নাম: প্ৰকাশ ভূমিজ ঘৰ নং : 18৬ বয়স : 40 লিঙ্গ : মহিলা	MVF0009820 ফটো উপলব্ধ	615 নাম : মিঠন ভূমিজ পিতাৰ নাম: বিভিচন জাৰু ঘৰ নং : 18৬ বয়স : 37 লিঙ্গ : পুৰুষ	MVF1339011 ফটো উপলব্ধ
616 নাম : ডিম্বেশ্বৰ ভূমিজ পিতাৰ নাম: বিভিচন ভূমিজ ঘৰ নং : 18৬ বয়স : 28 লিঙ্গ : পুৰুষ	MVF0707570 ফটো উপলব্ধ	617 নাম : বহাগী ভূমিজ স্বামীৰ নাম: ডিম্বেশ্বৰ ভূমিজ ঘৰ নং : 146 বয়স : 28 লিঙ্গ : মহিলা	BYI0157289 ফটো উপলব্ধ	618 নাম : আকাশ ভূমিজ পিতাৰ নাম: ৰঞ্জন ভূমিজ ঘৰ নং : 146খ বয়স : 27 লিঙ্গ : পুৰুষ	MVF3400793 ফটো উপলব্ধ
619 নাম : পিলাতুচ জাৰু পিতাৰ নাম: পাহলুছ জাৰু ঘৰ নং : 18৭ বয়স : 55 লিঙ্গ : পুৰুষ	MVF0009826 ফটো উপলব্ধ	620 নাম : থমাচ জাৰু পিতাৰ নাম: পাহলুছ জাৰু ঘৰ নং : 18৭ বয়স : 53 লিঙ্গ : পুৰুষ	MVF0009827 ফটো উপলব্ধ	621 নাম : বিলাশী জাৰু স্বামীৰ নাম: পিলাতুচ জাৰু ঘৰ নং : 18৭ বয়স : 52 লিঙ্গ : মহিলা	MVF0009828 ফটো উপলব্ধ
622 নাম : তেৰেছা জাৰু পিতাৰ নাম: পিলাতুচ জাৰু ঘৰ নং : 147 বয়স : 25 লিঙ্গ : মহিলা	MVF3496239 ফটো উপলব্ধ	623 নাম : চুকনতা জাৰু পিতাৰ নাম: পিলাতুচ জাৰু ঘৰ নং : 147 বয়স : 19 লিঙ্গ : মহিলা	BYI0125278 ফটো উপলব্ধ	624 নাম : আকলিয়াছ কুলু পিতাৰ নাম: হেলাৰুচ কুলু ঘৰ নং : 18৮ক বয়স : 50 লিঙ্গ : পুৰুষ	MVF0009836 ফটো উপলব্ধ
625 নাম : জুলিয়াচ কুলু পিতাৰ নাম: হেলাৰুচ কুলু ঘৰ নং : 18৮ বয়স : 48 লিঙ্গ : পুৰুষ	MVF0009832 ফটো উপলব্ধ	626 নাম : পুনম কুলু স্বামীৰ নাম: জুলিয়াছ কুলু ঘৰ নং : 18৮ বয়স : 45 লিঙ্গ : মহিলা	MVF0009833 ফটো উপলব্ধ	627 নাম : শ্ৰিচতিনা কুলু স্বামীৰ নাম: আকলিচ কুলু ঘৰ নং : 18৮ক বয়স : 45 লিঙ্গ : মহিলা	MVF0009838 ফটো উপলব্ধ
628 নাম : ৰাজেছ কুলু পিতাৰ নাম: হেলাৰুচ কুলু ঘৰ নং : 18৮ বয়স : 44 লিঙ্গ : পুৰুষ	MVF0009834 ফটো উপলব্ধ	629 নাম : নাজেৰিছ কুলু পিতাৰ নাম: হেলাৰুচ কুলু ঘৰ নং : 18৮ বয়স : 40 লিঙ্গ : পুৰুষ	MVF0009835 ফটো উপলব্ধ	630 নাম : বীনয় কুলু পিতাৰ নাম: জুলিআশ কুলু ঘৰ নং : 148 বয়স : 21 লিঙ্গ : পুৰুষ	BYI0045427 ফটো উপলব্ধ



631	BYI0045666	ফটো উপলব্ধ	নাম : বাহুল কুলু পিতাৰ নাম: জুলিআশ কুলু ঘৰ নং : 148 বয়স : 20 লিঙ্গ : পুৰুষ	632	MVF0009839	ফটো উপলব্ধ	নাম : চমাৰ ভূমিজ পিতাৰ নাম: জধা ভূমিজ ঘৰ নং : 18৯ বয়স : 65 লিঙ্গ : মহিলা	633	MVF0009840	ফটো উপলব্ধ	নাম : চিবিৰিয়া ভূমিজ স্বামীৰ নাম: চমাৰু ভূমিজ ঘৰ নং : 18৯ বয়স : 62 লিঙ্গ : মহিলা
634	MVF1339226	ফটো উপলব্ধ	নাম : বেৰনা ভূমিজ স্বামীৰ নাম: চমাৰু ভূমিজ ঘৰ নং : 18৯ বয়স : 60 লিঙ্গ : মহিলা	635	MVF0009841	ফটো উপলব্ধ	নাম : বেংটু ভূমিজ পিতাৰ নাম: চমাৰু ভূমিজ ঘৰ নং : 18৯ বয়স : 34 লিঙ্গ : পুৰুষ	636	MVF2439227	ফটো উপলব্ধ	নাম : চুমিত ভূমিজ পিতাৰ নাম: চমাৰু ভূমিজ ঘৰ নং : 18৯ বয়স : 31 লিঙ্গ : পুৰুষ
637	MVF0396051	ফটো উপলব্ধ	নাম : ৰূপালী ভূমিজ স্বামীৰ নাম: সুমিত ভূমিজ ঘৰ নং : 18৯ বয়স : 28 লিঙ্গ : মহিলা	638	MVF0009843	ফটো উপলব্ধ	নাম : এলিচাবা টপ্প স্বামীৰ নাম: লোকাচ তপ ঘৰ নং : 1৫০ বয়স : 70 লিঙ্গ : মহিলা	639	MVF0009848	ফটো উপলব্ধ	নাম : প্ৰমিলা তপ স্বামীৰ নাম: বেনজামিন তপ ঘৰ নং : 1৫০ বয়স : 45 লিঙ্গ : মহিলা
640	MVF3728508	ফটো উপলব্ধ	নাম : জন টপ্প পিতাৰ নাম: বেঞ্জামিন টপ্প ঘৰ নং : 150 বয়স : 24 লিঙ্গ : পুৰুষ	641	MVF0009851	ফটো উপলব্ধ	নাম : ইলিচাবা তপ্প স্বামীৰ নাম: জুলিয়াচ তপ্প ঘৰ নং : 1৫1 বয়স : 60 লিঙ্গ : মহিলা	642	MVF0009853	ফটো উপলব্ধ	নাম : নোৰাচ তপ্প পিতাৰ নাম: বৃধু তপ্প ঘৰ নং : 1৫1ক বয়স : 60 লিঙ্গ : পুৰুষ
643	MVF1339395	ফটো উপলব্ধ	নাম : ৰীতা তপ্প স্বামীৰ নাম: নোৰাচ তপ্প ঘৰ নং : 1৫1ক বয়স : 55 লিঙ্গ : মহিলা	644	MVF0009852	ফটো উপলব্ধ	নাম : চনজিতা তপ পিতাৰ নাম: জুলিয়াছ তপ ঘৰ নং : 1৫1 বয়স : 38 লিঙ্গ : মহিলা	645	MVF2349215	ফটো উপলব্ধ	নাম : ৰবি টপ্পা মাতৃৰ নাম: জুলিউচ টপ্পা ঘৰ নং : 1৫1 বয়স : 35 লিঙ্গ : পুৰুষ
646	MVF0009854	ফটো উপলব্ধ	নাম : চূমন টপ্প পিতাৰ নাম: নোৰাচ টপ্প ঘৰ নং : 1৫1ক বয়স : 34 লিঙ্গ : পুৰুষ	647	MVF3501830	ফটো উপলব্ধ	নাম : প্ৰিয়া ধানুৱাৰ পিতাৰ নাম: ৰবি টপ ঘৰ নং : 151 বয়স : 34 লিঙ্গ : মহিলা	648	MVF3484920	ফটো উপলব্ধ	নাম : গুলীয়া টপ্প পিতাৰ নাম: নোৰাচ টপ্প ঘৰ নং : 151 বয়স : 27 লিঙ্গ : মহিলা
649	MVF0009856	ফটো উপলব্ধ	নাম : মাৰ্চেল টপ্প পিতাৰ নাম: বৃধু টপ্প ঘৰ নং : 1৫২ বয়স : 51 লিঙ্গ : পুৰুষ	650	MVF0009857	ফটো উপলব্ধ	নাম : এমেৰীতা টপ্প স্বামীৰ নাম: মাৰ্চেল টপ্প ঘৰ নং : 1৫২ বয়স : 50 লিঙ্গ : মহিলা	651	MVF2349282	ফটো উপলব্ধ	নাম : জিৎ টপ্প পিতাৰ নাম: মাৰ্চেল টপ্প ঘৰ নং : 1৫২ বয়স : 31 লিঙ্গ : পুৰুষ
652	MVF0649186	ফটো উপলব্ধ	নাম : প্ৰেম টপ্প পিতাৰ নাম: মাৰ্চেল টপ্প ঘৰ নং : 1৫২ বয়স : 27 লিঙ্গ : পুৰুষ	653	MVF3688561	ফটো উপলব্ধ	নাম : আৰতি টপ্প স্বামীৰ নাম: প্ৰেম টপ্প ঘৰ নং : 1৫২ বয়স : 25 লিঙ্গ : মহিলা	654	MVF0009860	ফটো উপলব্ধ	নাম : পুষ্প টপ্প স্বামীৰ নাম: জেমচ বাড়া ঘৰ নং : 1৫৩ বয়স : 45 লিঙ্গ : মহিলা
655	MVF2439056	ফটো উপলব্ধ	নাম : ফলেৰা টপ্প স্বামীৰ নাম: সুৰেশ টপ্প ঘৰ নং : 1৫৩ বয়স : 42 লিঙ্গ : মহিলা	656	MVF0009861	ফটো উপলব্ধ	নাম : সুৰেশ টপ্প পিতাৰ নাম: পিতৰুচ টপ্প ঘৰ নং : 1৫৩ বয়স : 35 লিঙ্গ : পুৰুষ	657	MVF0009863	ফটো উপলব্ধ	নাম : মাৰিয়ামু টপ পিতাৰ নাম: ভীমচৰন টপ ঘৰ নং : 1৫৪ক বয়স : 73 লিঙ্গ : মহিলা
658	MVF1339497	ফটো উপলব্ধ	নাম : টানেচ তপ্প পিতাৰ নাম: জহান তপ ঘৰ নং : 1৫৪ বয়স : 65 লিঙ্গ : পুৰুষ	659	MVF0009862	ফটো উপলব্ধ	নাম : আয়েছিয়া তপ স্বামীৰ নাম: টানেছ তপ ঘৰ নং : 1৫৪ বয়স : 55 লিঙ্গ : মহিলা	660	MVF0009864	ফটো উপলব্ধ	নাম : ৰঞ্জিত কুল পিতাৰ নাম: ভীমচন কুল ঘৰ নং : 1৫৪ক বয়স : 50 লিঙ্গ : পুৰুষ



661	MVF0009865	ফটো উপলব্ধ	নাম : লোদবীনা কল স্বামীৰ নাম: ৰঞ্জিত কুলু ঘৰ নং : ১৫৪ক বয়স : 47 লিঙ্গ : মহিলা	662	MVF0009866	ফটো উপলব্ধ	নাম : চিমন টেটে পিতাৰ নাম: গুন টেটে ঘৰ নং : ১৫৫ বয়স : 60 লিঙ্গ : পুৰুষ	663	MVF0009867	ফটো উপলব্ধ	নাম : অন টেটে স্বামীৰ নাম: চিমন টেটে ঘৰ নং : ১৫৫ বয়স : 59 লিঙ্গ : মহিলা
664	MVF0009868	ফটো উপলব্ধ	নাম : নাৰেশ টেটে পিতাৰ নাম: চিমিয়ন টেটে ঘৰ নং : ১৫৫ বয়স : 37 লিঙ্গ : পুৰুষ	665	MVF1339566	ফটো উপলব্ধ	নাম : ফুলজেন্দিয়া চৰেং পিতাৰ নাম: চিমিয়ন টেটে ঘৰ নং : ১৫৫ বয়স : 34 লিঙ্গ : মহিলা	666	MVF0285635	ফটো উপলব্ধ	নাম : জুচনা টেটে পিতাৰ নাম: নাৰেশ টেটে ঘৰ নং : ১৫৫ বয়স : 31 লিঙ্গ : মহিলা
667	MVF0707182	ফটো উপলব্ধ	নাম : পিতাৰ টেটে পিতাৰ নাম: চিমন টেটে ঘৰ নং : ১৫৫ বয়স : 26 লিঙ্গ : পুৰুষ	668	MVF0009869	ফটো উপলব্ধ	নাম : যোচেফ ঘৰণী পিতাৰ নাম: কৰমা ঘৰণী ঘৰ নং : ১৫৬ বয়স : 70 লিঙ্গ : পুৰুষ	669	MVF0009872	ফটো উপলব্ধ	নাম : সুনীল ঘৰণী পিতাৰ নাম: জোচেফ ঘৰণী ঘৰ নং : ১৫৬ বয়স : 35 লিঙ্গ : পুৰুষ
670	MVF3688504	ফটো উপলব্ধ	নাম : বৃথ ঘনী স্বামীৰ নাম: লিও ঘনী ঘৰ নং : ১৫৬ বয়স : 31 লিঙ্গ : মহিলা	671	MVF0055186	ফটো উপলব্ধ	নাম : লেউ ঘনী পিতাৰ নাম: জোচেফ ঘনী ঘৰ নং : ১৫৬ বয়স : 29 লিঙ্গ : পুৰুষ	672	BYI0124487	ফটো উপলব্ধ	নাম : প্ৰমীলা লুগুন স্বামীৰ নাম: সুনীল ঘৰণী ঘৰ নং : 156 বয়স : 29 লিঙ্গ : মহিলা
673	MVF0009873	ফটো উপলব্ধ	নাম : ইমিল টেটে পিতাৰ নাম: চানি টেটে ঘৰ নং : ১৫৭ বয়স : 60 লিঙ্গ : পুৰুষ	674	MVF0009881	ফটো উপলব্ধ	নাম : কালৈপ টেটে পিতাৰ নাম: পিতৰুছ টেটে ঘৰ নং : ১৫৭ক বয়স : 58 লিঙ্গ : পুৰুষ	675	MVF0009882	ফটো উপলব্ধ	নাম : মাৰিতা টেটে স্বামীৰ নাম: কালৈপ টেটে ঘৰ নং : ১৫৭ক বয়স : 50 লিঙ্গ : মহিলা
676	MVF0009874	ফটো উপলব্ধ	নাম : এমেৰিনা টেটে স্বামীৰ নাম: ইমিল টেটে ঘৰ নং : ১৫৭ বয়স : 50 লিঙ্গ : মহিলা	677	MVF1339646	ফটো উপলব্ধ	নাম : প্ৰকাশ টেটে পিতাৰ নাম: পিত্ৰোচ টেটে ঘৰ নং : ১৫৭ বয়স : 46 লিঙ্গ : পুৰুষ	678	MVF0009875	ফটো উপলব্ধ	নাম : অনিমা টেটে স্বামীৰ নাম: প্ৰকাশ টেটে ঘৰ নং : ১৫৭ বয়স : 41 লিঙ্গ : মহিলা
679	MVF0009876	ফটো উপলব্ধ	নাম : মনোজ টেটে পিতাৰ নাম: চানি টেটে ঘৰ নং : ১৫৭ বয়স : 40 লিঙ্গ : পুৰুষ	680	MVF0009883	ফটো উপলব্ধ	নাম : চয়তন ৰাজোৱাৰ পিতাৰ নাম: কমল ৰাজোৱাৰ ঘৰ নং : ১৫৭ক বয়স : 40 লিঙ্গ : পুৰুষ	681	MVF0648873	ফটো উপলব্ধ	নাম : চৰিতা ইন্দ্ৰাৰ টেটে স্বামীৰ নাম: মনোজ টেটে ঘৰ নং : ১৫৭ বয়স : 39 লিঙ্গ : মহিলা
682	MVF0009884	ফটো উপলব্ধ	নাম : ৰাজু ৰাজোৱাৰ পিতাৰ নাম: কমল ৰাজোৱাৰ ঘৰ নং : ১৫৭ক বয়স : 37 লিঙ্গ : পুৰুষ	683	MVF0009885	ফটো উপলব্ধ	নাম : অমিয়া ৰাজোৱাৰ স্বামীৰ নাম: চেতন ৰাজোৱাৰ ঘৰ নং : ১৫৭ক বয়স : 36 লিঙ্গ : মহিলা	684	MVF0009877	ফটো উপলব্ধ	নাম : ৰুৱেল টেটে পিতাৰ নাম: পিত্ৰচ টেটে ঘৰ নং : ১৫৭ বয়স : 34 লিঙ্গ : পুৰুষ
685	MVF0009879	ফটো উপলব্ধ	নাম : মানচুক টেটে পিতাৰ নাম: ইমিল টেটে ঘৰ নং : ১৫৭ বয়স : 33 লিঙ্গ : পুৰুষ	686	MVF2439410	ফটো উপলব্ধ	নাম : ৰমিলা টেটে স্বামীৰ নাম: ৰোৱেল টেটে ঘৰ নং : ১৫৭ বয়স : 31 লিঙ্গ : মহিলা	687	MVF0649236	ফটো উপলব্ধ	নাম : চুচমা টেটে পিতাৰ নাম: ইমিল টেটে ঘৰ নং : ১৫৭ বয়স : 26 লিঙ্গ : মহিলা
688	BYI0114082	ফটো উপলব্ধ	নাম : অঞ্জনা টেটে পিতাৰ নাম: কালৈপ টেটে ঘৰ নং : 157ক বয়স : 24 লিঙ্গ : মহিলা	689	BYI0114108	ফটো উপলব্ধ	নাম : জামিয়াছ টেটে পিতাৰ নাম: কালৈপ টেটে ঘৰ নং : 157ক বয়স : 20 লিঙ্গ : পুৰুষ	690	MVF0009887	ফটো উপলব্ধ	নাম : ধেনা ৰাজুৱাৰ পিতাৰ নাম: বদৰি ৰাজুৱাৰ ঘৰ নং : ১৫৮ বয়স : 56 লিঙ্গ : পুৰুষ



691	MVF0009888	ফটো উপলব্ধ	নাম : লীলাবতী ৰাজুবাৰ স্বামীৰ নাম: ধেনা ৰাজুবাৰ ঘৰ নং : ১৫৮ বয়স : 53 লিঙ্গ : মহিলা	692	MVF0009889	ফটো উপলব্ধ	নাম : পূজা ৰাজুবাৰ স্বামীৰ নাম: কৰমচন ৰাজুবাৰ ঘৰ নং : ১৫৮ বয়স : 35 লিঙ্গ : মহিলা	693	MVF1339771	ফটো উপলব্ধ	নাম : কৰমচন ৰাজোবাৰ পিতাৰ নাম: ধেনা ৰাজোবাৰ ঘৰ নং : ১৫৮ বয়স : 35 লিঙ্গ : পুৰুষ
694	MVF0009890	ফটো উপলব্ধ	নাম : সূৰ্বণ ৰাজোবাৰ পিতাৰ নাম: ধেনা ৰাজোবাৰ ঘৰ নং : ১৫৮ বয়স : 33 লিঙ্গ : মহিলা	695	MVF0708164	ফটো উপলব্ধ	নাম : ৰূপচান ৰাজোবাৰ পিতাৰ নাম: ধেনা ৰাজোবাৰ ঘৰ নং : ১৫৮ বয়স : 28 লিঙ্গ : পুৰুষ	696	MVF3485364	ফটো উপলব্ধ	নাম : পূৰ্ণিমা ৰাজোবাৰ পিতাৰ নাম: ধেনা ৰাজোবাৰ ঘৰ নং : 158 বয়স : 26 লিঙ্গ : মহিলা
697	MVF0009891	ফটো উপলব্ধ	নাম : চুভ তচা পিতাৰ নাম: ৰেংগু তচা ঘৰ নং : ১৫৯ বয়স : 95 লিঙ্গ : মহিলা	698	MVF0009892	ফটো উপলব্ধ	নাম : নীলাকৰ তচা পিতাৰ নাম: চুভ তচা ঘৰ নং : ১৫৯ বয়স : 55 লিঙ্গ : পুৰুষ	699	MVF0009894	ফটো উপলব্ধ	নাম : দিবাকৰ তচা পিতাৰ নাম: ৰাজু তচা ঘৰ নং : ১৫৯ক বয়স : 55 লিঙ্গ : পুৰুষ
700	MVF0009895	ফটো উপলব্ধ	নাম : সায়ামা তচা স্বামীৰ নাম: দিবাকৰ তচা ঘৰ নং : ১৫৯ক বয়স : 49 লিঙ্গ : মহিলা	701	MVF1339817	ফটো উপলব্ধ	নাম : পূৰ্ণিমা তচা স্বামীৰ নাম: নীলাকৰ তচা ঘৰ নং : ১৫৯ বয়স : 43 লিঙ্গ : মহিলা	702	MVF3495983	ফটো উপলব্ধ	নাম : ৰাণী তচা পিতাৰ নাম: দিবাকৰ তচা ঘৰ নং : 159ক বয়স : 26 লিঙ্গ : মহিলা
703	MVF3728474	ফটো উপলব্ধ	নাম : কাজলী ৰায় স্বামীৰ নাম: খুদেশৰ ৰয় ঘৰ নং : 159 বয়স : 24 লিঙ্গ : মহিলা	704	MVF0009896	ফটো উপলব্ধ	নাম : বিপুল ভূমিজ পিতাৰ নাম: জুগিন ভূমিজ ঘৰ নং : ১৬০ বয়স : 50 লিঙ্গ : পুৰুষ	705	MVF1339862	ফটো উপলব্ধ	নাম : মণি ভূমিজ স্বামীৰ নাম: বিপুল ভূমিজ ঘৰ নং : ১৬০ বয়স : 37 লিঙ্গ : মহিলা
706	MVF0412742	ফটো উপলব্ধ	নাম : অনিতা ভূমিজ পিতাৰ নাম: বিপুল ভূমিজ ঘৰ নং : ১৬০ বয়স : 27 লিঙ্গ : মহিলা	707	MVF0009897	ফটো উপলব্ধ	নাম : লক্ষ্মি ভূমিজ পিতাৰ নাম: চতুৰা ভূমিজ ঘৰ নং : ১৬১ বয়স : 65 লিঙ্গ : পুৰুষ	708	MVF3333549	ফটো উপলব্ধ	নাম : অৰিনাচ ভূমিজ পিতাৰ নাম: লক্ষ্মী ভূমিজ ঘৰ নং : ১৬১ বয়স : 28 লিঙ্গ : পুৰুষ
709	MVF0009898	ফটো উপলব্ধ	নাম : পিউচ টেটে পিতাৰ নাম: চিমন টেটে ঘৰ নং : ১৬২ বয়স : 65 লিঙ্গ : পুৰুষ	710	MVF0009899	ফটো উপলব্ধ	নাম : চফিৰা টেটে স্বামীৰ নাম: পিউচ টেটে ঘৰ নং : ১৬২ বয়স : 55 লিঙ্গ : মহিলা	711	MVF0009900	ফটো উপলব্ধ	নাম : আৰনা ভূমিজ স্বামীৰ নাম: লক্ষ্মি ভূমিজ ঘৰ নং : ১৬২ বয়স : 55 লিঙ্গ : মহিলা
712	MVF0009901	ফটো উপলব্ধ	নাম : দিপালী টেটে পিতাৰ নাম: পিউচ টেটে ঘৰ নং : ১৬২ বয়স : 38 লিঙ্গ : মহিলা	713	MVF0009902	ফটো উপলব্ধ	নাম : দিপক টেটে পিতাৰ নাম: পিউচ টেটে ঘৰ নং : ১৬২ বয়স : 33 লিঙ্গ : পুৰুষ	714	MVF0291757	ফটো উপলব্ধ	নাম : জ্যোতি টেটে পিতাৰ নাম: পিউচ টেটে ঘৰ নং : ১৬২ বয়স : 31 লিঙ্গ : মহিলা
715	MVF0291898	ফটো উপলব্ধ	নাম : ৰচান টেটে পিতাৰ নাম: পিউচ টেটে ঘৰ নং : ১৬২ বয়স : 28 লিঙ্গ : পুৰুষ	716	MVF1339975	ফটো উপলব্ধ	নাম : এমৰুচ ইন্দুৱাৰ পিতাৰ নাম: ভৌকী ইন্দুৱাৰ ঘৰ নং : ১৬৩ক বয়স : 56 লিঙ্গ : পুৰুষ	717	MVF0009903	ফটো উপলব্ধ	নাম : চেৰপিনা ইন্দুৱাৰ স্বামীৰ নাম: ইনুচ ইন্দুৱাৰ ঘৰ নং : ১৬৩ বয়স : 55 লিঙ্গ : মহিলা
718	MVF1339953	ফটো উপলব্ধ	নাম : মাইকেল ইন্দুৱাৰ পিতাৰ নাম: ইনুচ ইন্দুৱাৰ ঘৰ নং : ১৬৩ বয়স : 33 লিঙ্গ : পুৰুষ	719	MVF3685989	ফটো উপলব্ধ	নাম : নিৰ্মলা ইন্দুৱাৰ পিতাৰ নাম: ইনুচ ইন্দুৱাৰ ঘৰ নং : ১৬৩ বয়স : 26 লিঙ্গ : মহিলা	720	MVF0009905	ফটো উপলব্ধ	নাম : মেৰিনা টেটে স্বামীৰ নাম: জোনাচ টেটে ঘৰ নং : ১৬৪ বয়স : 58 লিঙ্গ : মহিলা



721 নাম : অনিতা টেটে স্বামীৰ নাম : অজয় টেটে ঘৰ নং : ১৬৪ বয়স : 37 লিঙ্গ : মহিলা	MVF0009906 ফটো উপলব্ধ	722 নাম : অজয় টেটে পিতাৰ নাম : জোনাচ টেটে ঘৰ নং : ১৬৪ বয়স : 35 লিঙ্গ : পুৰুষ	MVF1347042 ফটো উপলব্ধ	723 নাম : উকাল কৰ্মকাৰ পিতাৰ নাম : বিপন কৰ্মকাৰ ঘৰ নং : ১৬৫ বয়স : 62 লিঙ্গ : পুৰুষ	MVF0009907 ফটো উপলব্ধ
724 নাম : উৰ্মিলা কৰ্মকাৰ স্বামীৰ নাম : উকাল কৰ্মকাৰ ঘৰ নং : ১৬৫ বয়স : 55 লিঙ্গ : মহিলা	MVF0009908 ফটো উপলব্ধ	725 নাম : গোপাল মাৰঠিয়া পিতাৰ নাম : মুনিলাল মাৰঠিয়া ঘৰ নং : ১৬৬ বয়স : 65 লিঙ্গ : পুৰুষ	MVF0009909 ফটো উপলব্ধ	726 নাম : মূলচন মাৰঠিয়া পিতাৰ নাম : মুনিলাল মাৰঠিয়া ঘৰ নং : ১৬৬ বয়স : 50 লিঙ্গ : পুৰুষ	MVF0009910 ফটো উপলব্ধ
727 নাম : আগনু কুৰ্মি পিতাৰ নাম : মুছকো কুৰ্মি ঘৰ নং : ১৬৮ বয়স : 50 লিঙ্গ : পুৰুষ	MVF0009912 ফটো উপলব্ধ	728 নাম : বেবতী কুৰ্মি স্বামীৰ নাম : আগনু কুৰ্মি ঘৰ নং : ১৬৮ বয়স : 45 লিঙ্গ : মহিলা	MVF0009913 ফটো উপলব্ধ	729 নাম : ফুকন কুৰ্মি পিতাৰ নাম : চিত্ত কুৰ্মি ঘৰ নং : ১৬৯ বয়স : 60 লিঙ্গ : পুৰুষ	MVF0009914 ফটো উপলব্ধ
730 নাম : মনু কুৰ্মি স্বামীৰ নাম : ফুকন কুৰ্মি ঘৰ নং : ১৬৯ বয়স : 56 লিঙ্গ : মহিলা	MVF0009915 ফটো উপলব্ধ	731 নাম : কমল কুৰ্মী পিতাৰ নাম : ফুকন কুৰ্মী ঘৰ নং : ১৬৯ বয়স : 31 লিঙ্গ : পুৰুষ	MVF0009916 ফটো উপলব্ধ	732 নাম : নমল কুৰ্মী পিতাৰ নাম : ফুকন কুৰ্মী ঘৰ নং : ১৬৯ বয়স : 26 লিঙ্গ : পুৰুষ	MVF0649194 ফটো উপলব্ধ
733 নাম : অৰনা কুৰ্মী পিতাৰ নাম : ফুকন কুৰ্মী ঘৰ নং : 169 বয়স : 21 লিঙ্গ : মহিলা	BYI0051482 ফটো উপলব্ধ	734 নাম : দুলাল কুৰ্মি পিতাৰ নাম : বনমালি কুৰ্মি ঘৰ নং : ১৭০ বয়স : 65 লিঙ্গ : পুৰুষ	MVF0009917 ফটো উপলব্ধ	735 নাম : স্বৰগম কুৰ্মী পিতাৰ নাম : বমুৱা কুৰ্মী ঘৰ নং : ১৭০ বয়স : 50 লিঙ্গ : পুৰুষ	MVF1340187 ফটো উপলব্ধ
736 নাম : শান্তি কুৰ্মী স্বামীৰ নাম : স্বৰগম কুৰ্মী ঘৰ নং : ১৭০ বয়স : 40 লিঙ্গ : মহিলা	MVF0009918 ফটো উপলব্ধ	737 নাম : ৰূপা কুৰ্মী পিতাৰ নাম : বেচুবা কুৰ্মী ঘৰ নং : ১৭০ বয়স : 35 লিঙ্গ : মহিলা	MVF0009919 ফটো উপলব্ধ	738 নাম : শেৱালি কুৰ্মী পিতাৰ নাম : ফুকন কুৰ্মী ঘৰ নং : ১৭০ বয়স : 29 লিঙ্গ : মহিলা	MVF2439147 ফটো উপলব্ধ
739 নাম : আদিত্য কুৰ্মী পিতাৰ নাম : স্বৰগম কুৰ্মী ঘৰ নং : 170 বয়স : 20 লিঙ্গ : পুৰুষ	BYI0147942 ফটো উপলব্ধ	740 নাম : উষামনি কুৰ্মী স্বামীৰ নাম : আদিত্য কুৰ্মী ঘৰ নং : 170 বয়স : 19 লিঙ্গ : মহিলা	BYI0157511 ফটো উপলব্ধ	741 নাম : বনজিত ভূঞা পিতাৰ নাম : এটা ভূঞা ঘৰ নং : ১৭৩ বয়স : 50 লিঙ্গ : পুৰুষ	MVF0009922 ফটো উপলব্ধ
742 নাম : উৰ্মিলা ভূঞা স্বামীৰ নাম : বনজিত ভূঞা ঘৰ নং : ১৭৩ বয়স : 45 লিঙ্গ : মহিলা	MVF0009923 ফটো উপলব্ধ	743 নাম : বিটল ভূঞা পিতাৰ নাম : বনজিত ভূঞা ঘৰ নং : ১৭৩ বয়স : 28 লিঙ্গ : পুৰুষ	MVF0649053 ফটো উপলব্ধ	744 নাম : শিবানী ভূঞা স্বামীৰ নাম : নিতুল ভূঞা ঘৰ নং : 173 বয়স : 25 লিঙ্গ : মহিলা	BYI0158683 ফটো উপলব্ধ
745 নাম : নিতুল ভূঞা পিতাৰ নাম : ৰঞ্জিত ভূঞা ঘৰ নং : 173 বয়স : 23 লিঙ্গ : পুৰুষ	BYI0051896 ফটো উপলব্ধ	746 নাম : ৰতন গুৱলা পিতাৰ নাম : নকুল গুৱলা ঘৰ নং : ১৭৬ক বয়স : 55 লিঙ্গ : পুৰুষ	MVF0009924 ফটো উপলব্ধ	747 নাম : পানেশ্বৰী গুৱলা স্বামীৰ নাম : ৰতন গুৱলা ঘৰ নং : ১৭৬ক বয়স : 45 লিঙ্গ : মহিলা	MVF1340289 ফটো উপলব্ধ
748 নাম : বালমদীনা কেৰ্কেটা স্বামীৰ নাম : ইমলুচ কেৰ্কেটা ঘৰ নং : ১৭৭ বয়স : 70 লিঙ্গ : মহিলা	MVF0009925 ফটো উপলব্ধ	749 নাম : ভালেৰিয়ুছ কেৰ্কেটা পিতাৰ নাম : ইমলুচ কেৰ্কেটা ঘৰ নং : ১৭৭ বয়স : 42 লিঙ্গ : পুৰুষ	MVF0009926 ফটো উপলব্ধ	750 নাম : দিবিদ কেৰ্কেটা পিতাৰ নাম : ইমলুচ কেৰ্কেটা ঘৰ নং : ১৭৭ বয়স : 40 লিঙ্গ : পুৰুষ	MVF0009927 ফটো উপলব্ধ



751 নাম : মেৰীগ্ৰেছ কেৰ্কেটা স্বামীৰ নাম : ভালেৰীছ কেৰ্কেটা ঘৰ নং : ১৭৭ বয়স : 38 লিঙ্গ : মহিলা	MVF1340325 ফটো উপলব্ধ	752 নাম : লিলিমা কেৰ্কেটা স্বামীৰ নাম : ডেভিড কেৰ্কেটা ঘৰ নং : ১৭৭ বয়স : 36 লিঙ্গ : মহিলা	MVF0009929 ফটো উপলব্ধ	753 নাম : লোকাচ কেৰ্কেটা পিতাৰ নাম : বুতনা কেৰ্কেটা ঘৰ নং : ১৭৮ বয়স : 60 লিঙ্গ : পুৰুষ	MVF0009931 ফটো উপলব্ধ
754 নাম : কস্তান কেৰ্কেটা পিতাৰ নাম : লোকাচ কেৰ্কেটা ঘৰ নং : 178 বয়স : 24 লিঙ্গ : পুৰুষ	MVF3486594 ফটো উপলব্ধ	755 নাম : ভাই বৰা পিতাৰ নাম : ভুলিৰাম বৰা ঘৰ নং : ১৮০ বয়স : 60 লিঙ্গ : পুৰুষ	MVF0009933 ফটো উপলব্ধ	756 নাম : বুপা বৰা স্বামীৰ নাম : ভাই বৰা ঘৰ নং : ১৮০ বয়স : 55 লিঙ্গ : মহিলা	MVF0009934 ফটো উপলব্ধ
757 নাম : দেবজীৎ বৰা পিতাৰ নাম : ভাই বৰা ঘৰ নং : ১৮০ বয়স : 33 লিঙ্গ : পুৰুষ	MVF0305276 ফটো উপলব্ধ	758 নাম : হৰেন বৰা পিতাৰ নাম : ভাই বৰা ঘৰ নং : ১৮০ বয়স : 29 লিঙ্গ : পুৰুষ	MVF0305417 ফটো উপলব্ধ	759 নাম : ঘন বৰা পিতাৰ নাম : ভাই বৰা ঘৰ নং : ১৮০ বয়স : 28 লিঙ্গ : পুৰুষ	MVF0305557 ফটো উপলব্ধ
760 নাম : মালবীকা ফুকন বৰা স্বামীৰ নাম : দেবজীৎ বৰা ঘৰ নং : ১৮০ বয়স : 28 লিঙ্গ : মহিলা	MVF0305599 ফটো উপলব্ধ	761 নাম : প্ৰণৱ শইকীয়া পিতাৰ নাম : ভাডেশ্বৰ শইকীয়া ঘৰ নং : 180ক বয়স : 26 লিঙ্গ : পুৰুষ	MVF3486727 ফটো উপলব্ধ	762 নাম : নবীন বৰা পিতাৰ নাম : ভাই বৰা ঘৰ নং : 180 বয়স : 24 লিঙ্গ : পুৰুষ	BY10050294 ফটো উপলব্ধ
763 নাম : ডিম্পী বৰা স্বামীৰ নাম : হৰেন বৰা ঘৰ নং : 180 বয়স : 24 লিঙ্গ : মহিলা	BY10149708 ফটো উপলব্ধ	764 নাম : ভাডেশ্বৰ শইকীয়া পিতাৰ নাম : সোমেশ্বৰ শইকীয়া ঘৰ নং : ১৮০ক বয়স : 54 লিঙ্গ : পুৰুষ	MVF0069237 ফটো উপলব্ধ	765 নাম : দেৱজানী শইকীয়া স্বামীৰ নাম : ভাডেশ্বৰ শইকীয়া ঘৰ নং : ১৮০ক বয়স : 42 লিঙ্গ : মহিলা	MVF0069278 ফটো উপলব্ধ
766 নাম : পোনাৰাম বৰা পিতাৰ নাম : ভুলিৰাম বৰা ঘৰ নং : ১৮১ বয়স : 56 লিঙ্গ : পুৰুষ	MVF1340449 ফটো উপলব্ধ	767 নাম : ৰেখামনী বৰা স্বামীৰ নাম : পোনাৰাম বৰা ঘৰ নং : ১৮১ বয়স : 50 লিঙ্গ : মহিলা	MVF0009935 ফটো উপলব্ধ	768 নাম : দুৰ্লভ বৰা পিতাৰ নাম : পোনাৰাম বৰা ঘৰ নং : 181 বয়স : 23 লিঙ্গ : পুৰুষ	BY10136622 ফটো উপলব্ধ
769 নাম : দিগন্ত বৰা পিতাৰ নাম : পোনাৰাম বৰা ঘৰ নং : 181 বয়স : 19 লিঙ্গ : পুৰুষ	BY10171850 ফটো উপলব্ধ	770 নাম : বিন বৰা স্বামীৰ নাম : লোকেশ্বৰ বৰা ঘৰ নং : ১৮২ বয়স : 65 লিঙ্গ : মহিলা	MVF0009937 ফটো উপলব্ধ	771 নাম : মহেন্দ্ৰ বৰা পিতাৰ নাম : দিগেশ্বৰ বৰা ঘৰ নং : ১৮২ক বয়স : 55 লিঙ্গ : পুৰুষ	MVF0009942 ফটো উপলব্ধ
772 নাম : জুন বৰা স্বামীৰ নাম : মহেন্দ্ৰ বৰা ঘৰ নং : ১৮২ক বয়স : 52 লিঙ্গ : মহিলা	MVF0009943 ফটো উপলব্ধ	773 নাম : নবজিত বৰা পিতাৰ নাম : লোকেশ্বৰ বৰা ঘৰ নং : ১৮২ বয়স : 48 লিঙ্গ : পুৰুষ	MVF0009938 ফটো উপলব্ধ	774 নাম : ৰশ্মিৰেখা বৰা স্বামীৰ নাম : নবজিত বৰা ঘৰ নং : ১৮২ বয়স : 39 লিঙ্গ : মহিলা	MVF0009940 ফটো উপলব্ধ
775 নাম : নৰেন বৰা পিতাৰ নাম : মহেন্দ্ৰ বৰা ঘৰ নং : 182 ক বয়স : 24 লিঙ্গ : পুৰুষ	MVF3705514 ফটো উপলব্ধ	776 নাম : পুতলি গগৈ স্বামীৰ নাম : ইন্দ্ৰেশ্বৰ গগৈ ঘৰ নং : ১৮৩ক বয়স : 62 লিঙ্গ : মহিলা	MVF0009948 ফটো উপলব্ধ	777 নাম : পুণ্যপ্ৰভা দাস স্বামীৰ নাম : প্ৰদীপ দাস ঘৰ নং : ১৮৩ বয়স : 62 লিঙ্গ : মহিলা	MVF1340541 ফটো উপলব্ধ
778 নাম : দেবজিত দাস পিতাৰ নাম : প্ৰদীপ দাস ঘৰ নং : ১৮৩ বয়স : 47 লিঙ্গ : পুৰুষ	MVF0009945 ফটো উপলব্ধ	779 নাম : নবজিত দাস পিতাৰ নাম : প্ৰদীপ দাস ঘৰ নং : ১৮৩ বয়স : 41 লিঙ্গ : পুৰুষ	MVF0009947 ফটো উপলব্ধ	780 নাম : চিম্পী শইকীয়া স্বামীৰ নাম : দেৱজিত দাস ঘৰ নং : ১৮৩ বয়স : 34 লিঙ্গ : মহিলা	MVF2439498 ফটো উপলব্ধ



781 নাম : লাকী গগৈ পিতাৰ নাম: ইন্দ্ৰেশ্বৰ গগৈ ঘৰ নং : 1৮৩ক বয়স : 26 লিঙ্গ : মহিলা	MVF0648840 ফটো উপলব্ধ	782 নাম : লীলা দত্ত পিতাৰ নাম: বৰ্জনি দত্ত ঘৰ নং : 1৮৪ বয়স : 55 লিঙ্গ : পুৰুষ	MVF1340609 ফটো উপলব্ধ	783 নাম : বিন্টু দত্ত স্বামীৰ নাম: লীলা দত্ত ঘৰ নং : 1৮৪ বয়স : 50 লিঙ্গ : মহিলা	MVF0009949 ফটো উপলব্ধ
784 নাম : বিষ্ণু দত্ত পিতাৰ নাম: বৰ্জনি দত্ত ঘৰ নং : 1৮৪ বয়স : 47 লিঙ্গ : পুৰুষ	MVF0009950 ফটো উপলব্ধ	785 নাম : দেবেন দত্ত পিতাৰ নাম: বৰ্জনি দত্ত ঘৰ নং : 1৮৪ বয়স : 39 লিঙ্গ : পুৰুষ	MVF0009951 ফটো উপলব্ধ	786 নাম : মিনা শইকীয়া দত্ত স্বামীৰ নাম: বিষ্ণু দত্ত ঘৰ নং : 1৮৪ বয়স : 36 লিঙ্গ : মহিলা	MVF0009952 ফটো উপলব্ধ
787 নাম : মুন দত্ত পিতাৰ নাম: লীলা দত্ত ঘৰ নং : 1৮৪ বয়স : 28 লিঙ্গ : পুৰুষ	MVF0648881 ফটো উপলব্ধ	788 নাম : জুন দত্ত পিতাৰ নাম: লীলা দত্ত ঘৰ নং : 1৮৪ বয়স : 28 লিঙ্গ : পুৰুষ	MVF0707646 ফটো উপলব্ধ	789 নাম : পৰিসিতা দত্ত পিতাৰ নাম: লীলা দত্ত ঘৰ নং : 184 বয়স : 20 লিঙ্গ : মহিলা	BY10050096 ফটো উপলব্ধ
790 নাম : বিপুল গগৈ পিতাৰ নাম: লোকেশ্বৰ গগৈ ঘৰ নং : 1৮৫ক বয়স : 55 লিঙ্গ : পুৰুষ	MVF0009956 ফটো উপলব্ধ	791 নাম : মৃদুল দত্ত পিতাৰ নাম: কেশব দত্ত ঘৰ নং : 1৮৫ বয়স : 47 লিঙ্গ : পুৰুষ	MVF0009954 ফটো উপলব্ধ	792 নাম : মীৰা দত্ত স্বামীৰ নাম: মৃদুল দত্ত ঘৰ নং : 1৮৫ বয়স : 40 লিঙ্গ : মহিলা	MVF0009955 ফটো উপলব্ধ
793 নাম : পবিত্ৰ গগৈ পিতাৰ নাম: বিপুল গগৈ ঘৰ নং : 1৮৫ক বয়স : 35 লিঙ্গ : পুৰুষ	MVF0009958 ফটো উপলব্ধ	794 নাম : প্ৰদীপ গগৈ পিতাৰ নাম: বিপুল গগৈ ঘৰ নং : 1৮৫ক বয়স : 33 লিঙ্গ : পুৰুষ	MVF0009959 ফটো উপলব্ধ	795 নাম : জিমি গগৈ স্বামীৰ নাম: পবিত্ৰ গগৈ ঘৰ নং : 1৮৫ বয়স : 27 লিঙ্গ : মহিলা	MVF0308338 ফটো উপলব্ধ
796 নাম : মণিকা গগৈ স্বামীৰ নাম: বিপুল গগৈ ঘৰ নং : 1৮৫ক বয়স : 50 লিঙ্গ : মহিলা	MVF0009957 ফটো উপলব্ধ	797 নাম : শুকল কুমাৰ পিতাৰ নাম: ভিন্ন কুমাৰ ঘৰ নং : 193এ বয়স : 41 লিঙ্গ : পুৰুষ	MVF3710399 ফটো উপলব্ধ	798 নাম : জিহিতা কেৰ্কেটা স্বামীৰ নাম: চুনাল চৰেং ঘৰ নং : 203 বয়স : 31 লিঙ্গ : মহিলা	MVF3728391 ফটো উপলব্ধ
799 নাম : মাইনতদ্দিন আলি পিতাৰ নাম: আকাফ আলি ঘৰ নং : 2৯৬ বয়স : 50 লিঙ্গ : পুৰুষ	MVF0009429 ফটো উপলব্ধ	800 নাম : মহদা শইকীয়া বেগম স্বামীৰ নাম: মাইনতদ্দিন আলি ঘৰ নং : 2৯৬ বয়স : 48 লিঙ্গ : মহিলা	MVF0009430 ফটো উপলব্ধ	S 801 নাম : বতন ঘাটোৱাৰ পিতাৰ নাম: অম্বু ঘাটোৱাৰ ঘৰ নং : 296 বয়স : 37 লিঙ্গ : পুৰুষ	MVF0009433 ফটো উপলব্ধ
802 নাম : শান্তি ঘাটোৱাৰ স্বামীৰ নাম: অম্বু ঘাটোৱাৰ ঘৰ নং : 2৯৭ বয়স : 65 লিঙ্গ : মহিলা	MVF1344849 ফটো উপলব্ধ	803 নাম : নৰেণ ঘাটোৱাৰ পিতাৰ নাম: অম্বু ঘাটোৱাৰ ঘৰ নং : 2৯৭ বয়স : 29 লিঙ্গ : পুৰুষ	MVF0009434 ফটো উপলব্ধ	804 নাম : ববিতা ঘাটোৱাৰ স্বামীৰ নাম: নৰেণ ঘাটোৱাৰ ঘৰ নং : 297 বয়স : 25 লিঙ্গ : মহিলা	MVF3336195 ফটো উপলব্ধ
805 নাম : ৰিণা ঘাটোৱাৰ পিতাৰ নাম: ধনীয়া ঘাটোৱাৰ ঘৰ নং : 297 ক বয়স : 51 লিঙ্গ : মহিলা	MVF3374253 ফটো উপলব্ধ	806 নাম : প্ৰনব জ্যোতি বৰা পিতাৰ নাম: গৌতম কুমাৰ বৰা ঘৰ নং : 654 বয়স : 23 লিঙ্গ : পুৰুষ	BY10053736 ফটো উপলব্ধ	807 নাম : প্ৰিয়ংকা তাঁতী স্বামীৰ নাম: কিৰন তাঁতী ঘৰ নং : উদয়ন বয়স : 21 লিঙ্গ : মহিলা	BY10008169 ফটো উপলব্ধ
808 নাম : পূজা সন্দিকৈ স্বামীৰ নাম: নৱজিত দাস ঘৰ নং : উদয়ন বাগান বয়স : 27 লিঙ্গ : মহিলা	BY10137950 ফটো উপলব্ধ	809 নাম : অৰূপ তাঁতী পিতাৰ নাম: বতন তাঁতী ঘৰ নং : উদয়ন বাগান বয়স : 21 লিঙ্গ : পুৰুষ	BY10008110 ফটো উপলব্ধ		



810	1	BYI0225474	ফটো উপলব্ধ	নাম : মাইনা তাঁতী পিতাৰ নাম: চজেন তাঁতী ঘৰ নং : 99 বয়স : 23 লিঙ্গ : মহিলা	811	1	BYI0225490	ফটো উপলব্ধ	নাম : বিকাশ তাঁতী পিতাৰ নাম: চাৰুচত তাঁতী ঘৰ নং : 96 ক বয়স : 23 লিঙ্গ : পুৰুষ	812	1	BYI0225557	ফটো উপলব্ধ	নাম : চুমন তাঁতী পিতাৰ নাম: কৃষ্ণা তাঁতী ঘৰ নং : 142 বয়স : 20 লিঙ্গ : পুৰুষ
813	1	BYI0225573	ফটো উপলব্ধ	নাম : ৰচা টপ্প পিতাৰ নাম: মাৰ্চেল টপ্প ঘৰ নং : 152 বয়স : 22 লিঙ্গ : মহিলা	814	1	BYI0225599	ফটো উপলব্ধ	নাম : সঞ্জয় টেটে পিতাৰ নাম: চিমন টেটে ঘৰ নং : 155 বয়স : 25 লিঙ্গ : পুৰুষ	815	1	BYI0225623	ফটো উপলব্ধ	নাম : আনাম তাঁতী পিতাৰ নাম: বিনন্দ তাঁতী ঘৰ নং : 93 বয়স : 23 লিঙ্গ : পুৰুষ
816	1	BYI0225722	ফটো উপলব্ধ	নাম : সৰস্বতী আচন স্বামীৰ নাম: বিন্টু প্ৰধান ঘৰ নং : 98 বয়স : 30 লিঙ্গ : মহিলা	817	1	BYI0225904	ফটো উপলব্ধ	নাম : আচিচ তাঁতী পিতাৰ নাম: দুতকুমাৰ তাঁতী ঘৰ নং : 6 বয়স : 19 লিঙ্গ : পুৰুষ	818	1	BYI0226951	ফটো উপলব্ধ	নাম : মনমতি তাঁতী পিতাৰ নাম: ৰূপেশ্বৰ তাঁতী ঘৰ নং : 63 বয়স : 23 লিঙ্গ : মহিলা
819	1	BYI0227017	ফটো উপলব্ধ	নাম : ৰূপা তাঁতী পিতাৰ নাম: বাৰেশ্বৰ তাঁতী ঘৰ নং : 29 বয়স : 28 লিঙ্গ : মহিলা	820	1	BYI0227041	ফটো উপলব্ধ	নাম : পলি তাঁতী পিতাৰ নাম: সুদেশ তাঁতী ঘৰ নং : 80 বয়স : 22 লিঙ্গ : মহিলা	821	1	BYI0227363	ফটো উপলব্ধ	নাম : চুনিল তাঁতী পিতাৰ নাম: বিষ্ণু তাঁতী ঘৰ নং : 15 ক বয়স : 32 লিঙ্গ : পুৰুষ
822	1	BYI0227595	ফটো উপলব্ধ	নাম : ভায়া মাঝি পিতাৰ নাম: ৰাজু মাঝি ঘৰ নং : 103 ক বয়স : 23 লিঙ্গ : মহিলা	823	1	BYI0227603	ফটো উপলব্ধ	নাম : বিকাশ ভূমিজ পিতাৰ নাম: ৰঞ্জন ভূমিজ ঘৰ নং : 146 ক বয়স : 22 লিঙ্গ : পুৰুষ	824	1	BYI0227769	ফটো উপলব্ধ	নাম : মনিতা ভূমিজ স্বামীৰ নাম: আবিনাশ ভূমিজ ঘৰ নং : 161 বয়স : 25 লিঙ্গ : মহিলা
825	1	BYI0228379	ফটো উপলব্ধ	নাম : আদিতা তাঁতী স্বামীৰ নাম: অশোক তাঁতী ঘৰ নং : 6 বয়স : 31 লিঙ্গ : মহিলা	826	1	BYI0228528	ফটো উপলব্ধ	নাম : আশীষ ভূমিজ পিতাৰ নাম: সমাৰু ভূমিজ ঘৰ নং : 149 বয়স : 28 লিঙ্গ : পুৰুষ	827	1	BYI0228619	ফটো উপলব্ধ	নাম : আশীষ ভূমিজ পিতাৰ নাম: সমাৰু ভূমিজ ঘৰ নং : 149 বয়স : 28 লিঙ্গ : পুৰুষ
828	1	BYI0228734	ফটো উপলব্ধ	নাম : লোহিত তাঁতী পিতাৰ নাম: দেবাচৰন তাঁতী ঘৰ নং : 80 বয়স : 18 লিঙ্গ : পুৰুষ	829	1	BYI0228775	ফটো উপলব্ধ	নাম : মন্টু ভূমিজ পিতাৰ নাম: চমাৰু ভূমিজ ঘৰ নং : 149 বয়স : 25 লিঙ্গ : পুৰুষ	830	1	BYI0229229	ফটো উপলব্ধ	নাম : আচিমণি ভূমিজ স্বামীৰ নাম: ৰেণ্টু ভূমিজ ঘৰ নং : 149 বয়স : 29 লিঙ্গ : মহিলা
831	1	BYI0229344	ফটো উপলব্ধ	নাম : ৰেনজানবিনী ইজুং স্বামীৰ নাম: চুমন টপ্প ঘৰ নং : 151 ক বয়স : 30 লিঙ্গ : মহিলা	832	1	BYI0229443	ফটো উপলব্ধ	নাম : লুইচ কুল্লু পিতাৰ নাম: আঁকলিয়াচ কুল্লু ঘৰ নং : 148 ক বয়স : 22 লিঙ্গ : পুৰুষ	833	1	BYI0229997	ফটো উপলব্ধ	নাম : অজয় সিং ভূমিজ পিতাৰ নাম: দিলীপ সিং ভূমিজ ঘৰ নং : 146 খ বয়স : 31 লিঙ্গ : পুৰুষ
834	1	BYI0230326	ফটো উপলব্ধ	নাম : ৰশ্মী তপ্প পিতাৰ নাম: বেঞ্জামিন তপ্প ঘৰ নং : 150 বয়স : 18 লিঙ্গ : মহিলা	835	1	BYI0230367	ফটো উপলব্ধ	নাম : তাৰামনি ভূমিজ স্বামীৰ নাম: অজয় সিং ভূমিজ ঘৰ নং : 146 খ বয়স : 25 লিঙ্গ : মহিলা	836	1	BYI0230441	ফটো উপলব্ধ	নাম : দিবিয়া টপ্প পিতাৰ নাম: বেঞ্জামিন টপ্প ঘৰ নং : 150 বয়স : 20 লিঙ্গ : মহিলা
837	1	BYI0230565	ফটো উপলব্ধ	নাম : প্ৰমিলা লাণ্ডন স্বামীৰ নাম: সুনীল ঘুৰনী ঘৰ নং : 151 বয়স : 29 লিঙ্গ : মহিলা	838	1	BYI0230805	ফটো উপলব্ধ	নাম : চম্পা তাঁতী পিতাৰ নাম: সুৰুজ তাঁতী ঘৰ নং : 14 বয়স : 20 লিঙ্গ : মহিলা	839	1	BYI0246298	ফটো উপলব্ধ	নাম : ফীলিষ্টা ৰাজোৱাৰ পিতাৰ নাম: ৰূপচন ৰাজোৱাৰ ঘৰ নং : 143 বয়স : 23 লিঙ্গ : মহিলা



840	1	BYI0246322	ফটো উপলব্ধ	নাম : চালমী কৰ্মকাৰ স্বামীৰ নাম: চুনীল কৰ্মকাৰ ঘৰ নং : 165 বয়স : 28 লিঙ্গ : মহিলা
841	1	BYI0246363	ফটো উপলব্ধ	নাম : লতামনি ভূঞা স্বামীৰ নাম: মনজিল কুমাৰ ঘৰ নং : 49 বয়স : 30 লিঙ্গ : মহিলা
842	1	BYI0246371	ফটো উপলব্ধ	নাম : নিজলা বাৰ পিতাৰ নাম: থমাচি বাৰু ঘৰ নং : 147 বয়স : 18 লিঙ্গ : মহিলা
843	1	BYI0247106	ফটো উপলব্ধ	নাম : চুৰজ ভূমিজ পিতাৰ নাম: বিপুল ভূমিজ ঘৰ নং : 160 বয়স : 19 লিঙ্গ : পুৰুষ
844	1	BYI0247049	ফটো উপলব্ধ	নাম : বিপিন তাঁতী পিতাৰ নাম: চুবল তাঁতী ঘৰ নং : 136 বয়স : 21 লিঙ্গ : পুৰুষ
845	1	BYI0247023	ফটো উপলব্ধ	নাম : ছুৰা মাৰী পিতাৰ নাম: বাৰেন মাৰী ঘৰ নং : 33 ক বয়স : 18 লিঙ্গ : মহিলা
846	1	BYI0247064	ফটো উপলব্ধ	নাম : কুশল কুৰ্মী পিতাৰ নাম: স্বৰ্গম কুৰ্মী ঘৰ নং : 170 বয়স : 18 লিঙ্গ : পুৰুষ
847	1	BYI0247007	ফটো উপলব্ধ	নাম : কমু কেওট পিতাৰ নাম: ধনেশ কেওট ঘৰ নং : 73 ক বয়স : 22 লিঙ্গ : পুৰুষ
848	1	BYI0246983	ফটো উপলব্ধ	নাম : জোনমনি মাৰি পিতাৰ নাম: বিকাশ মাৰি ঘৰ নং : 103 বয়স : 24 লিঙ্গ : মহিলা
849	1	BYI0246967	ফটো উপলব্ধ	নাম : ৰিটিক তাঁতী পিতাৰ নাম: দেবোনন্দ তাঁতী ঘৰ নং : 130 বয়স : 19 লিঙ্গ : পুৰুষ
850	1	BYI0246942	ফটো উপলব্ধ	নাম : পৰবিন কেওট পিতাৰ নাম: ধনেশ্বৰ কেওট ঘৰ নং : 73 ক বয়স : 21 লিঙ্গ : পুৰুষ
851	1	BYI0247114	ফটো উপলব্ধ	নাম : বিহু ভইনা স্বামীৰ নাম: মূকন তাঁতী ঘৰ নং : 6 বয়স : 24 লিঙ্গ : মহিলা
852	1	BYI0246926	ফটো উপলব্ধ	নাম : প্ৰিয়া তাঁতী পিতাৰ নাম: মদন তাঁতী ঘৰ নং : 8 বয়স : 18 লিঙ্গ : মহিলা
853	1	BYI0246918	ফটো উপলব্ধ	নাম : মুকেশ কন পিতাৰ নাম: মঙ্গলচিং কন ঘৰ নং : 12 বয়স : 25 লিঙ্গ : পুৰুষ
854	1	BYI0246900	ফটো উপলব্ধ	নাম : ৰচিতা কুল্লু পিতাৰ নাম: ৰঞ্জিত কুল্লু ঘৰ নং : 154 বয়স : 18 লিঙ্গ : মহিলা
855	1	BYI0247130	ফটো উপলব্ধ	নাম : ৰথ কেৰ্কেটা পিতাৰ নাম: লোকাচ কেৰ্কেটা ঘৰ নং : 178 বয়স : 21 লিঙ্গ : মহিলা
856	1	BYI0247148	ফটো উপলব্ধ	নাম : ৰিতুল ভূঞা পিতাৰ নাম: ৰণজিৎ ভূঞা ঘৰ নং : 173 বয়স : 19 লিঙ্গ : পুৰুষ
857	1	BYI0247155	ফটো উপলব্ধ	নাম : ৰশোৰী কুল্লু পিতাৰ নাম: ৰণজিৎ কুল্লু ঘৰ নং : 154 ক বয়স : 21 লিঙ্গ : মহিলা



## ভোটাৰৰ সাৰাংশ

## A) ভোটাৰৰ সংখ্যা

	তালিকাৰ প্ৰকাৰ	তালিকাৰ চিনাক্তকৰণ	ভোটাৰৰ সংখ্যা							
			পুৰুষ	মহিলা	৩য় লিঙ্গ	মুঠ				
I	মূল তালিকা	মূল তালিকা	বিশেষ সংশোধন, 2026 চনৰ পূৰ্বৰ 2025 চনৰ মূল তালিকাৰ লগত থকা সংযোজন সমূহ একত্ৰিতকৰণ কৰা তালিকা।				390	419	0	809
II	যোগ তালিকা	পৰিপূৰক 1	বিশেষ সংক্ষিপ্ত সংশোধন, 2026				21	27	0	48
		পৰিপূৰক 2	অনবিচ্ছিন্ন সংশোধন 2026				0	0	0	0
			মুঠ				21	27	0	48
III	বিয়োজন তালিকা	পৰিপূৰক 1	বিশেষ সংক্ষিপ্ত সংশোধন, 2026				2	0	0	2
		পৰিপূৰক 2	অনবিচ্ছিন্ন সংশোধন 2026				0	0	0	0
			মুঠ				2	0	0	2
IV	লিংগ ক্ষেত্ৰত পৰিবৰ্তনৰ বাবে পাৰ্থক্য					0	0	0	0	
এই সংশোধনৰ পিছত ভোটাৰ তালিকাত ভোটাৰৰ মুঠ সংখ্যা (I+II-III+IV)						409	446	0	855	

## B) শুধৰনীৰ সংখ্যা

তালিকাৰ প্ৰকাৰ	তালিকাৰ চিনাক্তকৰণ	শুধৰনীৰ সংখ্যা
পৰিপূৰক 1	বিশেষ সংক্ষিপ্ত সংশোধন, 2026	0
পৰিপূৰক 2	অনবিচ্ছিন্ন সংশোধন 2026	0
	মুঠ	0

নিৰ্বাচক পঞ্জীয়ন বিষয়াৰ স্বাক্ষৰ

E-মত, S-স্থানান্তৰিত/ বাসস্থান পৰিবৰ্তন, R-প্ৰতিলিপি, M-নিখোজ, Q-অযোগ্য