



ভোটাৰ তালিকা 2026 S03 অসম

বিধানসভা সমষ্টিৰ নম্বৰ, নাম আৰু সংৰক্ষণৰ স্থিতি : 106 - খুমটাই (সাধাৰণ)		খণ্ড নং : 186																			
এই বিধানসভা সমষ্টিত কোন সংসদীয় সমষ্টিৰ অন্তৰ্গত তাৰ নম্বৰ, নাম আৰু সংৰক্ষণ স্থিতি : 10 - কাজিৰঙা (সাধাৰণ)																					
1. সংশোধনৰ বিৱৰণ																					
সংশোধনৰ বছৰ	2026	তালিকাৰ চিনাক্তকৰণ																			
ভিত্তি তাৰিখ	01-04-2026	বিশেষ সংশোধন, 2026 চনৰ পূৰ্বৰ 2025 চনৰ মূল তালিকাৰ লগত থকা সংযোজন সমূহ একত্ৰিতকৰণ কৰা তালিকা।																			
সংশোধনৰ প্ৰকাৰ	বিশেষ সংশোধন 2026																				
প্ৰকাশনৰ তাৰিখ	23-03-2026																				
2. খণ্ড আৰু ভোটগ্ৰহন কেন্দ্ৰৰ বিৱৰণ																					
খণ্ডৰ অন্তৰ্গত এলেকা সমূহৰ নম্বৰ আৰু নাম																					
1-পোৰাজংঘল (দ্বিতীয় খণ্ড)		<table style="width: 100%; border-collapse: collapse;"> <tr> <td style="width: 50%;">মূল চহৰ/গাওঁ</td> <td style="width: 50%;">: ২ নং পোৰাজংঘল</td> </tr> <tr> <td>ৱাৰ্ড নং</td> <td>:</td> </tr> <tr> <td>ডাকঘৰ</td> <td>: বেঙেনাখোৱা</td> </tr> <tr> <td>পুলিচ থানা</td> <td>: গোলাঘাট থানা</td> </tr> <tr> <td>ব্লক</td> <td>: মৰঙ্গী খণ্ড</td> </tr> <tr> <td>ৰাজহ চক্ৰ</td> <td>: মৰঙ্গী ৰাজহ চক্ৰ</td> </tr> <tr> <td>জিলা</td> <td>: গোলাঘাট</td> </tr> <tr> <td>পিনকোড</td> <td>: 785702</td> </tr> </table>				মূল চহৰ/গাওঁ	: ২ নং পোৰাজংঘল	ৱাৰ্ড নং	:	ডাকঘৰ	: বেঙেনাখোৱা	পুলিচ থানা	: গোলাঘাট থানা	ব্লক	: মৰঙ্গী খণ্ড	ৰাজহ চক্ৰ	: মৰঙ্গী ৰাজহ চক্ৰ	জিলা	: গোলাঘাট	পিনকোড	: 785702
মূল চহৰ/গাওঁ	: ২ নং পোৰাজংঘল																				
ৱাৰ্ড নং	:																				
ডাকঘৰ	: বেঙেনাখোৱা																				
পুলিচ থানা	: গোলাঘাট থানা																				
ব্লক	: মৰঙ্গী খণ্ড																				
ৰাজহ চক্ৰ	: মৰঙ্গী ৰাজহ চক্ৰ																				
জিলা	: গোলাঘাট																				
পিনকোড	: 785702																				
3. ভোটগ্ৰহন কেন্দ্ৰৰ বিৱৰণ																					
ভোটগ্ৰহন কেন্দ্ৰৰ নম্বৰ আৰু নাম :		ভোটগ্ৰহন কেন্দ্ৰৰ প্ৰকাৰ (পুৰুষ/মহিলা/সাধাৰণ)		সাধাৰণ																	
186 - ২ নং পোৰাজংঘল এল. পি. স্কুল		খণ্ডৰ অন্তৰ্গত সহায়ক ভোটগ্ৰহন কেন্দ্ৰৰ সংখ্যা :		0																	
ভোটগ্ৰহন কেন্দ্ৰৰ ঠিকনা :																					
২ নং পোৰাজংঘল এল. পি. স্কুল, কোঠা ১, ২ নং পোৰাজংঘল																					
4. ভোটাৰৰ সংখ্যা																					
আৰম্ভনি ক্ৰমিক নং	শেষ ক্ৰমিক নং	মুঠ ভোটাৰ																			
		পুৰুষ	মহিলা	৩য় লিঙ্গ	মুঠ																
1	673	298	303	0	601																

নিৰ্বাচক পঞ্জীয়ন বিষয়াৰ স্বাক্ষৰ

Nazri Naksha

Google Map View

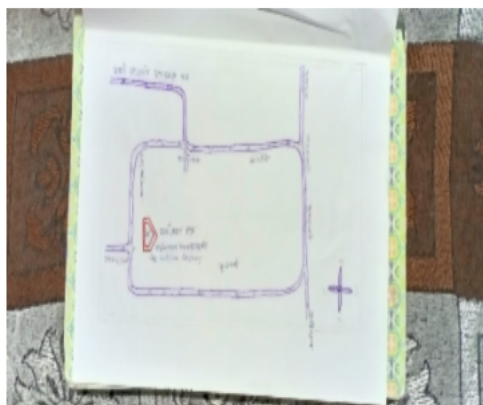

Polling Station Building Front View

ভোটগ্ৰহন কেন্দ্ৰৰ সন্মুখৰ দৃশ্য



Cad View

Key MAP View

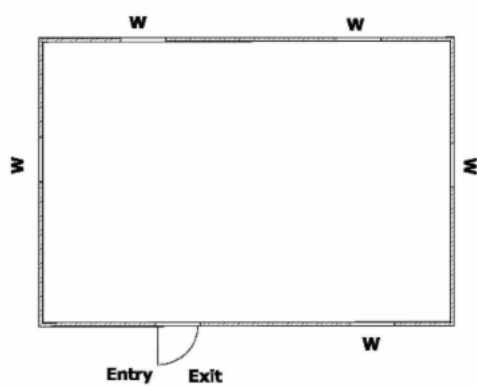



#2 নাম : মিন ভৰালী স্বামীৰ নাম : মহেন্দ্ৰ ভৰালী ঘৰ নং : ১১ বয়স : 46 লিঙ্গ : মহিলা	1 MVF0709238 ফটো উপলব্ধ	# নাম : লক্ষী কান্ত দাস পিতাৰ নাম : নিৰঞ্জন দাস ঘৰ নং : 36 বয়স : 24 লিঙ্গ : পুৰুষ	2 MVF3454501 ফটো উপলব্ধ	R নাম : কেৰম আলি পিতাৰ নাম : বমজান শেখ ঘৰ নং : ৪৬ বয়স : 65 লিঙ্গ : পুৰুষ	3 MLF9736247 ফটো উপলব্ধ
নাম : নুমলী বেগম স্বামীৰ নাম : কেৰম আলি ঘৰ নং : ৪৬ বয়স : 60 লিঙ্গ : মহিলা	R 4 MLF9736258 ফটো উপলব্ধ	নাম : দেবেন গড় পিতাৰ নাম : লক্ষীৰাম গড় ঘৰ নং : 136 বয়স : 35 লিঙ্গ : পুৰুষ	5 MVF3404142 ফটো উপলব্ধ	নাম : দিপালী গড় স্বামীৰ নাম : দেবেন গড় ঘৰ নং : 136 বয়স : 26 লিঙ্গ : মহিলা	6 MVF3371291 ফটো উপলব্ধ
নাম : বৰ্ণালী ফুকন স্বামীৰ নাম : সোমনাথ ফুকন ঘৰ নং : 152 বয়স : 25 লিঙ্গ : মহিলা	7 MVF3753118 ফটো উপলব্ধ	নাম : উপেন তামুলী পিতাৰ নাম : মহেন্দ্ৰ তামুলী ঘৰ নং : 164 বয়স : 58 লিঙ্গ : পুৰুষ	8 BYI0107243 ফটো উপলব্ধ	নাম : বেখামণি দাশ পিতাৰ নাম : দিনা দাস ঘৰ নং : 169 বয়স : 23 লিঙ্গ : মহিলা	9 MVF3406964 ফটো উপলব্ধ
নাম : বনিতা উৰাং স্বামীৰ নাম : নন্দলাল উৰাং ঘৰ নং : 187 বয়স : 32 লিঙ্গ : মহিলা	10 BYI0163634 ফটো উপলব্ধ	নাম : কমল ওৰাং পিতাৰ নাম : বমেশ ওৰাং ঘৰ নং : 187 বয়স : 19 লিঙ্গ : পুৰুষ	11 BYI0140996 ফটো উপলব্ধ	নাম : বন্দনা তিকী স্বামীৰ নাম : ভাইটি তিকী ঘৰ নং : 190 বয়স : 29 লিঙ্গ : মহিলা	12 BYI0137612 ফটো উপলব্ধ
নাম : মামনী ওৰাং স্বামীৰ নাম : সুনীল ওৰাং ঘৰ নং : 190 বয়স : 29 লিঙ্গ : মহিলা	13 BYI0137877 ফটো উপলব্ধ	নাম : অঞ্জনা ওৰাং স্বামীৰ নাম : আনন্দ ওৰাং ঘৰ নং : 190 বয়স : 24 লিঙ্গ : মহিলা	14 BYI0144626 ফটো উপলব্ধ	নাম : নিশামণি মুণ্ডা তিকী স্বামীৰ নাম : গোপাল তিকী ঘৰ নং : 190 বয়স : 23 লিঙ্গ : মহিলা	15 BYI0137604 ফটো উপলব্ধ
নাম : গৌতম হাজৰিকা পিতাৰ নাম : অৰুন হাজৰিকা ঘৰ নং : 196 বয়স : 26 লিঙ্গ : পুৰুষ	16 MVF3752482 ফটো উপলব্ধ	নাম : ৰিষ্টি গড় স্বামীৰ নাম : গুলবদন গড় ঘৰ নং : ২৪৬ বয়স : 28 লিঙ্গ : মহিলা	17 MVF3378809 ফটো উপলব্ধ	নাম : জমিৰুল ইছলাম পিতাৰ নাম : মতিন আহমেদ ঘৰ নং : ২৪৭ বয়স : 57 লিঙ্গ : পুৰুষ	18 MVF1741760 ফটো উপলব্ধ
নাম : ছাজিদা বেগম স্বামীৰ নাম : জমিৰুল ইছলাম ঘৰ নং : ২৪৭ বয়স : 54 লিঙ্গ : মহিলা	19 MVF0012563 ফটো উপলব্ধ	নাম : জেনিফা বেগম স্বামীৰ নাম : জাহিদুল ইছলাম ঘৰ নং : ২৪৭ বয়স : 26 লিঙ্গ : মহিলা	20 MVF3420387 ফটো উপলব্ধ	নাম : ৰাজিদুল ইছলাম পিতাৰ নাম : জমিৰুল ইছলাম ঘৰ নং : ২৪৭ বয়স : 25 লিঙ্গ : পুৰুষ	21 MVF3420312 ফটো উপলব্ধ
নাম : চাহাজুদ্দিন আহমেদ পিতাৰ নাম : মহিউদ্দিন আহমেদ ঘৰ নং : ২৪৮ বয়স : 58 লিঙ্গ : পুৰুষ	22 MVF0012564 ফটো উপলব্ধ	নাম : মিঠামাই বেগম স্বামীৰ নাম : চাহাজুদ্দিন আহমেদ ঘৰ নং : ২৪৮ বয়স : 52 লিঙ্গ : মহিলা	23 MVF0012565 ফটো উপলব্ধ	নাম : চায়েদ হুছেইন পিতাৰ নাম : চাফিকুদ্দিন আহমেদ ঘৰ নং : ২৪৮ বয়স : 38 লিঙ্গ : পুৰুষ	24 MVF1746287 ফটো উপলব্ধ
নাম : চিৰাজ আহমেদ পিতাৰ নাম : চাহাজুদ্দিন আহমেদ ঘৰ নং : 248 বয়স : 34 লিঙ্গ : পুৰুষ	25 MVF3590841 ফটো উপলব্ধ	নাম : জুলফা বেগম স্বামীৰ নাম : চায়েদ হুছেইন ঘৰ নং : ২৪৮ বয়স : 31 লিঙ্গ : মহিলা	26 MVF0012566 ফটো উপলব্ধ	নাম : মেৰাজুদ্দিন আহমেদ পিতাৰ নাম : চাহাজুদ্দিন আহমেদ ঘৰ নং : ২৪৮ বয়স : 30 লিঙ্গ : পুৰুষ	27 MVF0102848 ফটো উপলব্ধ
নাম : ৰাজিদুল আহমেদ পিতাৰ নাম : মজিবুল আহমেদ ঘৰ নং : 248 ক বয়স : 24 লিঙ্গ : পুৰুষ	28 MVF3615622 ফটো উপলব্ধ	নাম : ইচাক চৰেং পিতাৰ নাম : আমৰুচ চৰেং ঘৰ নং : 248 খ বয়স : 41 লিঙ্গ : পুৰুষ	29 MVF3646684 ফটো উপলব্ধ	নাম : চিয়া তপ্ত স্বামীৰ নাম : ইচাক চৰেং ঘৰ নং : 248 খ বয়স : 26 লিঙ্গ : মহিলা	30 MVF3646692 ফটো উপলব্ধ



31	MVF0012568	ফটো উপলব্ধ	32	MVF0012569	ফটো উপলব্ধ	33	MVF0012574	ফটো উপলব্ধ
নাম : মুজিবুল আহমেদ পিতাৰ নাম: মনিৰুদ্দিন আহমেদ ঘৰ নং : ২৪৮ক বয়স : 58 লিঙ্গ : পুৰুষ			নাম : চালিমা বেগম স্বামীৰ নাম: মুজিবুল আহমেদ ঘৰ নং : ২৪৮ক বয়স : 52 লিঙ্গ : মহিলা			নাম : ফৰিদা বেগম স্বামীৰ নাম: মনিৰুদ্দিন আহমেদ ঘৰ নং : ২৪৯ বয়স : 58 লিঙ্গ : মহিলা		
S 34	MVF3590700	ফটো উপলব্ধ	35	MVF0012575	ফটো উপলব্ধ	E 36	MVF2351226	ফটো উপলব্ধ
নাম : মামুদা বেগম মাতৃৰ নাম: ফৰিদা বেগম ঘৰ নং : ২৪৯ বয়স : 42 লিঙ্গ : মহিলা			নাম : বাহিদা বেগম পিতাৰ নাম: মনিৰুদ্দিন আহমেদ ঘৰ নং : ২৪৯ বয়স : 40 লিঙ্গ : মহিলা			নাম : ববিউল আলি পিতাৰ নাম: মনিৰুদ্দিন আলি ঘৰ নং : ২৪৯ বয়স : 36 লিঙ্গ : পুৰুষ		
37	MVF2351157	ফটো উপলব্ধ	# 38	MVF3502044	ফটো উপলব্ধ	39	MVF3601697	ফটো উপলব্ধ
নাম : জাহিদা বেগম মাতৃৰ নাম: ফৰিদা বেগম ঘৰ নং : ২৪৯ বয়স : 30 লিঙ্গ : মহিলা			নাম : মেহজাবিন আফতাৰা হুছেইন স্বামীৰ নাম: ইনামুল হুছেইন আহমেদ ঘৰ নং : 258 বয়স : 27 লিঙ্গ : মহিলা			নাম : আৰচেল ইনজামাম আলম পিতাৰ নাম: ইনামুল হুছেইন ঘৰ নং : 249 ক বয়স : 22 লিঙ্গ : পুৰুষ		
40	MVF1741884	ফটো উপলব্ধ	41	MVF0012576	ফটো উপলব্ধ	42	BYI0106245	ফটো উপলব্ধ
নাম : ইনামুল হুছেইন পিতাৰ নাম: বাচিৰুদ্দিন আহমেদ ঘৰ নং : ২৪৯ক বয়স : 49 লিঙ্গ : পুৰুষ			নাম : বফিকা বেগম স্বামীৰ নাম: ইনামুল হুছেইন ঘৰ নং : ২৪৯ক বয়স : 44 লিঙ্গ : মহিলা			নাম : মঃ বদিৰুল আহমেদ পিতাৰ নাম: মনিৰুদ্দিন আহমেদ ঘৰ নং : 252 বয়স : 65 লিঙ্গ : পুৰুষ		
43	MVF0012579	ফটো উপলব্ধ	44	MVF0012580	ফটো উপলব্ধ	45	MVF0105247	ফটো উপলব্ধ
নাম : ছমচুল আহমেদ পিতাৰ নাম: মনিৰুদ্দিন আহমেদ ঘৰ নং : ২৫২ বয়স : 46 লিঙ্গ : পুৰুষ			নাম : হাচনা বেগম স্বামীৰ নাম: ছমচুল আহমেদ ঘৰ নং : ২৫২ বয়স : 44 লিঙ্গ : মহিলা			নাম : আজিজন বেগম স্বামীৰ নাম: মঃ বদিৰুল আহমেদ ঘৰ নং : ২৫২ বয়স : 43 লিঙ্গ : মহিলা		
46	MVF0343665	ফটো উপলব্ধ	47	MVF0343707	ফটো উপলব্ধ	48	MVF3694106	ফটো উপলব্ধ
নাম : বাবুল আহমেদ পিতাৰ নাম: মনিৰুদ্দিন আহমেদ ঘৰ নং : ২৫২ বয়স : 38 লিঙ্গ : পুৰুষ			নাম : মামনি বেগম স্বামীৰ নাম: বাবুল আহমেদ ঘৰ নং : ২৫২ বয়স : 33 লিঙ্গ : মহিলা			নাম : বমজান আহমেদ পিতাৰ নাম: ছমচুল আহমেদ ঘৰ নং : 252 বয়স : 22 লিঙ্গ : পুৰুষ		
49	MVF0012581	ফটো উপলব্ধ	50	MVF0012582	ফটো উপলব্ধ	51	MVF3525722	ফটো উপলব্ধ
নাম : চমিয়তদ্দিন আহমেদ পিতাৰ নাম: মুহিয়তদ্দিন আহমেদ ঘৰ নং : ২৫৩ বয়স : 68 লিঙ্গ : পুৰুষ			নাম : জাহিৰা বেগম স্বামীৰ নাম: চমিয়তদ্দিন আহমেদ ঘৰ নং : ২৫৩ বয়স : 42 লিঙ্গ : মহিলা			নাম : ইয়াছমিন বেগম পিতাৰ নাম: চমিয়তদ্দিন আহমেদ ঘৰ নং : 253 বয়স : 26 লিঙ্গ : মহিলা		
52	MVF3458940	ফটো উপলব্ধ	53	MVF0012584	ফটো উপলব্ধ	54	MVF0012586	ফটো উপলব্ধ
নাম : জাকিৰ হুছেইন মাতৃৰ নাম: জাহিৰা বেগম ঘৰ নং : 253 বয়স : 23 লিঙ্গ : পুৰুষ			নাম : আমিনা বেগম স্বামীৰ নাম: ইনাম হুছেইন ঘৰ নং : ২৫৪ বয়স : 53 লিঙ্গ : মহিলা			নাম : আব্দুল গফুৰ পিতাৰ নাম: পিয়াৰ মহম্মদ ঘৰ নং : ২৫৫ বয়স : 64 লিঙ্গ : পুৰুষ		
55	MVF0012588	ফটো উপলব্ধ	56	MVF0012589	ফটো উপলব্ধ	57	MVF0012590	ফটো উপলব্ধ
নাম : আবিদুৰ রহমান পিতাৰ নাম: আব্দুল গফুৰ ঘৰ নং : ২৫৫ বয়স : 40 লিঙ্গ : পুৰুষ			নাম : মজি দুৰ রহমান পিতাৰ নাম: আব্দুল গফুৰ ঘৰ নং : ২৫৫ বয়স : 37 লিঙ্গ : পুৰুষ			নাম : বুমা বেগম স্বামীৰ নাম: আবিদুৰ রহমান ঘৰ নং : ২৫৫ বয়স : 37 লিঙ্গ : মহিলা		
58	MVF0012591	ফটো উপলব্ধ	59	MVF0012592	ফটো উপলব্ধ	# 60	MVF0421370	ফটো উপলব্ধ
নাম : চফিকুল হক পিতাৰ নাম: হবিব হক ঘৰ নং : ২৫৬ বয়স : 50 লিঙ্গ : পুৰুষ			নাম : অহিদা বেগম স্বামীৰ নাম: মহম্মদ ছফিকুল হক ঘৰ নং : ২৫৬ বয়স : 46 লিঙ্গ : মহিলা			নাম : চহিদুৰ হক পিতাৰ নাম: চফিকুল হক ঘৰ নং : ২৫৬ বয়স : 25 লিঙ্গ : পুৰুষ		



61	MVF0012593	ফটো উপলব্ধ	62	MVF0012594	ফটো উপলব্ধ	63	MVF0012595	ফটো উপলব্ধ
নাম : হৰিব আলি পিতাৰ নাম: নুৰুদ্দিন আলি ঘৰ নং : ২৫৭ বয়স : 74 লিঙ্গ : পুৰুষ			নাম : চমিদা বেগম স্বামীৰ নাম: হৰিব আলি ঘৰ নং : ২৫৭ বয়স : 68 লিঙ্গ : মহিলা			নাম : বমজান আলি পিতাৰ নাম: হৰিব আলি ঘৰ নং : ২৫৭ বয়স : 42 লিঙ্গ : পুৰুষ		
64	MVF1742116	ফটো উপলব্ধ	65	MVF3590791	ফটো উপলব্ধ	66	BYI0042069	ফটো উপলব্ধ
নাম : ইমৰান আলি পিতাৰ নাম: হৰিব আলি ঘৰ নং : ২৫৭ বয়স : 40 লিঙ্গ : পুৰুষ			নাম : মঞ্জলা বেগম স্বামীৰ নাম: বমজান আলি ঘৰ নং : 257 বয়স : 39 লিঙ্গ : মহিলা			নাম : মিনআৰা বেগম স্বামীৰ নাম: ছিদ্দিক আলি ঘৰ নং : 257 বয়স : 39 লিঙ্গ : মহিলা		
67	MVF0012596	ফটো উপলব্ধ	S 68	MVF0585216	ফটো উপলব্ধ	69	MVF0270793	ফটো উপলব্ধ
নাম : ছিদ্দিক আলি পিতাৰ নাম: হৰিব আলি ঘৰ নং : ২৫৭ বয়স : 38 লিঙ্গ : পুৰুষ			নাম : মিচ আছফিয়া বেগম পিতাৰ নাম: মঃ হৰিব আলি ঘৰ নং : ৩১ বয়স : ৪১ লিঙ্গ : মহিলা			নাম : চাহাবুদ্দিন আলি পিতাৰ নাম: হৰিব আলি ঘৰ নং : ২৫৭ বয়স : 29 লিঙ্গ : পুৰুষ		
70	MVF0012597	ফটো উপলব্ধ	71	MVF1742149	ফটো উপলব্ধ	72	MVF0344978	ফটো উপলব্ধ
নাম : আইনউদ্দিন আহমেদ পিতাৰ নাম: জমিৰউদ্দিন আহমেদ ঘৰ নং : ২৫৮ বয়স : 62 লিঙ্গ : পুৰুষ			নাম : মাহমুদা বেগম স্বামীৰ নাম: আইনউদ্দিন আহমেদ ঘৰ নং : ২৫৮ বয়স : 52 লিঙ্গ : মহিলা			নাম : নাজিমুদ্দিন আহমেদ পিতাৰ নাম: আইনউদ্দিন আহমেদ ঘৰ নং : ২৫৮ বয়স : 32 লিঙ্গ : পুৰুষ		
73	MVF0012598	ফটো উপলব্ধ	74	MVF0012600	ফটো উপলব্ধ	75	MVF0275784	ফটো উপলব্ধ
নাম : ফুলকন নিচা পিতাৰ নাম: আক্ৰম আলি ঘৰ নং : ২৫৯ বয়স : 62 লিঙ্গ : পুৰুষ			নাম : ইয়াকুব আলি পিতাৰ নাম: আক্ৰম আলি ঘৰ নং : ২৫৯ বয়স : 47 লিঙ্গ : পুৰুষ			নাম : আচিমা বেগম স্বামীৰ নাম: কুতুব আলি ঘৰ নং : ২৫৯ বয়স : 35 লিঙ্গ : মহিলা		
76	MVF0012601	ফটো উপলব্ধ	77	MVF0012602	ফটো উপলব্ধ	78	MVF0275412	ফটো উপলব্ধ
নাম : নাজমা বেগম পিতাৰ নাম: আক্ৰম আলি ঘৰ নং : ২৫৯ বয়স : 34 লিঙ্গ : মহিলা			নাম : বজমা বেগম পিতাৰ নাম: আক্ৰম আলি ঘৰ নং : ২৫৯ বয়স : 31 লিঙ্গ : মহিলা			নাম : পজিৰ আলী পিতাৰ নাম: বাফিক আলি ঘৰ নং : ২৬০ক বয়স : 28 লিঙ্গ : পুৰুষ		
79	MVF0012603	ফটো উপলব্ধ	80	MVF0012605	ফটো উপলব্ধ	81	MVF0012604	ফটো উপলব্ধ
নাম : বাফিক আলি পিতাৰ নাম: মাৰডম আলী ঘৰ নং : ২৬০ক বয়স : 68 লিঙ্গ : পুৰুষ			নাম : নচিবন নিছা স্বামীৰ নাম: মুজিদ আলি ঘৰ নং : ২৬০খ বয়স : 66 লিঙ্গ : মহিলা			নাম : রাহিদা বেগম স্বামীৰ নাম: বাফিক আলি ঘৰ নং : ২৬০ক বয়স : 58 লিঙ্গ : মহিলা		
E 82	MVF0012607	ফটো উপলব্ধ	83	MVF1742241	ফটো উপলব্ধ	84	MVF0347047	ফটো উপলব্ধ
নাম : আব্দুল বহমান পিতাৰ নাম: ইয়ানুৰ বহমান ঘৰ নং : ২৬১ বয়স : 68 লিঙ্গ : পুৰুষ			নাম : বাবিয়া বেগম স্বামীৰ নাম: আব্দুল বহমান ঘৰ নং : ২৬১ বয়স : 57 লিঙ্গ : মহিলা			নাম : আটাউৰ বহমান পিতাৰ নাম: আব্দুল বহমান ঘৰ নং : ২৬১ বয়স : 33 লিঙ্গ : পুৰুষ		
85	MVF3450269	ফটো উপলব্ধ	# 86	MVF0270983	ফটো উপলব্ধ	87	MVF3689304	ফটো উপলব্ধ
নাম : ছাবানা ইয়াছমিন স্বামীৰ নাম: আটাউৰ বহমান ঘৰ নং : 261 বয়স : 29 লিঙ্গ : মহিলা			নাম : আচাফুৰ বহমান পিতাৰ নাম: আব্দুল বহমান ঘৰ নং : 261 বয়স : 28 লিঙ্গ : পুৰুষ			নাম : রাছিম বহমান পিতাৰ নাম: রাহিদুৰ বহমান ঘৰ নং : ২৬১খ বয়স : 22 লিঙ্গ : পুৰুষ		
88	MVF0347039	ফটো উপলব্ধ	89	MVF0012608	ফটো উপলব্ধ	90	MVF0012610	ফটো উপলব্ধ
নাম : চাহানা বেগম স্বামীৰ নাম: আবিদুৰ বহমান ঘৰ নং : ২৬১ক বয়স : 32 লিঙ্গ : মহিলা			নাম : তন্নুৰ আলি পিতাৰ নাম: ইয়ানুৰ আলি ঘৰ নং : ২৬১ক বয়স : 67 লিঙ্গ : পুৰুষ			নাম : হাফিজন নিচা স্বামীৰ নাম: তন্নুৰ আলি ঘৰ নং : ২৬১ক বয়স : 59 লিঙ্গ : মহিলা		



বিধানসভা সমষ্টিৰ নম্বৰ আৰু নাম : 106-খুমটাই
অংশৰ নম্বৰ আৰু নাম : 1-পোৰাজংঘল (দ্বিতীয় খণ্ড)

91 নাম : বাহিদুৰ ৰহমান পিতাৰ নাম: আব্দুল ৰহমান ঘৰ নং : ২৬১খ বয়স : 50 লিঙ্গ : পুৰুষ	MVF0012613 ফটো উপলব্ধ	92 নাম : মেহজাবিন চুলতানা স্বামীৰ নাম: বাহিদুৰ ৰহমান ঘৰ নং : ২৬১খ বয়স : 45 লিঙ্গ : মহিলা	MVF1742309 ফটো উপলব্ধ	# 93 নাম : চাহিদা বেগম স্বামীৰ নাম: ফাইজুল হক ঘৰ নং : ২৬১গ বয়স : 44 লিঙ্গ : মহিলা	MVF0012614 ফটো উপলব্ধ
94 নাম : আবিদুৰ ৰহমান পিতাৰ নাম: ত নুৰ আলি ঘৰ নং : ২৬১ক বয়স : 40 লিঙ্গ : পুৰুষ	MVF0012611 ফটো উপলব্ধ	95 নাম : মবিদুৰ ৰহমান পিতাৰ নাম: ত নুৰ আলি ঘৰ নং : ২৬১ক বয়স : 38 লিঙ্গ : পুৰুষ	MVF0012612 ফটো উপলব্ধ	96 নাম : আছৰুদ্দিন আহমেদ পিতাৰ নাম: মুহিদ্দিন আহমেদ ঘৰ নং : ২৬৫ বয়স : 62 লিঙ্গ : পুৰুষ	MVF1742310 ফটো উপলব্ধ
97 নাম : আকিজুল আহমেদ পিতাৰ নাম: আছৰুদ্দিন আহমেদ ঘৰ নং : ২৬৫ বয়স : 34 লিঙ্গ : পুৰুষ	MVF0012615 ফটো উপলব্ধ	# 98 নাম : ৰেকিবুদ্দিন আহমেদ পিতাৰ নাম: আছৰুদ্দিন আহমেদ ঘৰ নং : ২৬৫ বয়স : 31 লিঙ্গ : পুৰুষ	MVF0275065 ফটো উপলব্ধ	99 নাম : জেৰিনা বেগম স্বামীৰ নাম: ৰকিবুদ্দিন আহমেদ ঘৰ নং : ২৬৫ বয়স : 30 লিঙ্গ : মহিলা	MVF3688736 ফটো উপলব্ধ
100 নাম : তাজনুৰ আলি পিতাৰ নাম: জামালুৰ আলি ঘৰ নং : ২৬৬ বয়স : 68 লিঙ্গ : পুৰুষ	MVF0012616 ফটো উপলব্ধ	101 নাম : মমিনা বেগম স্বামীৰ নাম: তাজনুৰ আলি ঘৰ নং : ২৬৬ বয়স : 58 লিঙ্গ : মহিলা	MVF0012618 ফটো উপলব্ধ	S 102 নাম : নজিউল হক পিতাৰ নাম: তাজনুৰ আলি ঘৰ নং : ২৬৬ বয়স : 38 লিঙ্গ : পুৰুষ	MVF0012619 ফটো উপলব্ধ
103 নাম : নবিবুল আলি পিতাৰ নাম: তাজনুৰ আলি ঘৰ নং : ২৬৬ বয়স : 36 লিঙ্গ : পুৰুষ	MVF2351033 ফটো উপলব্ধ	104 নাম : হেমকান্তি বৰা বেগম স্বামীৰ নাম: আজিজুল আলি ঘৰ নং : 266 বয়স : 36 লিঙ্গ : মহিলা	BY10038406 ফটো উপলব্ধ	S 105 নাম : হেমকান্তি বৰা স্বামীৰ নাম: মিতুন চাহ ঘৰ নং : 266 বয়স : 35 লিঙ্গ : মহিলা	MVF3142083 ফটো উপলব্ধ
106 নাম : আজিজুল আলি পিতাৰ নাম: তাজনুৰ আলি ঘৰ নং : ২৬৬ বয়স : 32 লিঙ্গ : পুৰুষ	MVF0275370 ফটো উপলব্ধ	107 নাম : জনমনি বেগম স্বামীৰ নাম: নবিবুল আলি ঘৰ নং : ২৬৬ বয়স : 29 লিঙ্গ : মহিলা	MVF0275750 ফটো উপলব্ধ	108 নাম : চুৰেণ দাস পিতাৰ নাম: বগাই দাস ঘৰ নং : 268 বয়স : 76 লিঙ্গ : পুৰুষ	BY10137638 ফটো উপলব্ধ
109 নাম : ভনিমাই দাস স্বামীৰ নাম: চুৰেন দাস ঘৰ নং : ২৬৮ বয়স : 68 লিঙ্গ : মহিলা	MVF0012621 ফটো উপলব্ধ	110 নাম : ধীৰেন দাস পিতাৰ নাম: চুৰেন দাস ঘৰ নং : ২৬৮ বয়স : 45 লিঙ্গ : পুৰুষ	MVF0012622 ফটো উপলব্ধ	111 নাম : উপেন দাস পিতাৰ নাম: চুৰেন দাস ঘৰ নং : ২৬৮ বয়স : 42 লিঙ্গ : পুৰুষ	MVF0012623 ফটো উপলব্ধ
112 নাম : ভাৰতী দাস পিতাৰ নাম: চুৰেন দাস ঘৰ নং : ২৬৮ বয়স : 38 লিঙ্গ : মহিলা	MVF0012624 ফটো উপলব্ধ	113 নাম : খুনকী দাস স্বামীৰ নাম: ধীৰেন দাস ঘৰ নং : ২৬৮ বয়স : 38 লিঙ্গ : মহিলা	MVF0012625 ফটো উপলব্ধ	114 নাম : শ্ৰী দুলু দাস পিতাৰ নাম: শ্ৰী চুৰেন দাস ঘৰ নং : ২৬৮ বয়স : 36 লিঙ্গ : মহিলা	MVF0012626 ফটো উপলব্ধ
115 নাম : লুহিত দাস পিতাৰ নাম: জীৱন দাস ঘৰ নং : 268 বয়স : 33 লিঙ্গ : পুৰুষ	MLF0231902 ফটো উপলব্ধ	116 নাম : চুমি দাস স্বামীৰ নাম: শ্ৰী দুলু দাস ঘৰ নং : ২৬৮ বয়স : 33 লিঙ্গ : মহিলা	MVF0012627 ফটো উপলব্ধ	117 নাম : চয়নীকা শইকীয়া দাস স্বামীৰ নাম: লুহিত দাস ঘৰ নং : 268 বয়স : 27 লিঙ্গ : মহিলা	MVF0471151 ফটো উপলব্ধ
# 118 নাম : লোহিত ঠেঙাল পিতাৰ নাম: শ্ৰী কনভাই ঠেঙাল ঘৰ নং : 287 খ বয়স : 23 লিঙ্গ : পুৰুষ	MVF3684974 ফটো উপলব্ধ	119 নাম : সীমান্ত দাস পিতাৰ নাম: ধীৰেন দাস ঘৰ নং : 268 বয়স : 20 লিঙ্গ : পুৰুষ	BY10020420 ফটো উপলব্ধ	120 নাম : অকমান দাস পিতাৰ নাম: ধণীৰাম দাস ঘৰ নং : 269 বয়স : 79 লিঙ্গ : পুৰুষ	BY10169672 ফটো উপলব্ধ



121 নাম : দময়ন্তী দাস স্বামীৰ নাম : অকমাণ দাস ঘৰ নং : ২৬৯ বয়স : 64 লিঙ্গ : মহিলা	MVF0012629	# 122 নাম : কুলাই দাস পিতাৰ নাম : অকমাণ দাস ঘৰ নং : ২৬৯ বয়স : 39 লিঙ্গ : পুৰুষ	MVF0012630	123 নাম : মকন্দ দাস পিতাৰ নাম : অকমাণ দাস ঘৰ নং : ২৬৯ বয়স : 40 লিঙ্গ : পুৰুষ	MVF0012631
124 নাম : পুষ্প দাস স্বামীৰ নাম : পাপুল দাস ঘৰ নং : ২৬৯ বয়স : 40 লিঙ্গ : মহিলা	MVF2351055	125 নাম : ৰূপালী দাস স্বামীৰ নাম : লক্ষীৰাম দাস ঘৰ নং : 269 বয়স : 39 লিঙ্গ : মহিলা	BYI0106062	E 126 নাম : সৰুজান দাস পিতাৰ নাম : অকমাণ দাস ঘৰ নং : ২৬৯ বয়স : 38 লিঙ্গ : পুৰুষ	MVF0012632
127 নাম : নুমলী দাস স্বামীৰ নাম : মুকুন্দ দাস ঘৰ নং : ২৬৯ বয়স : 37 লিঙ্গ : মহিলা	MVF0012633	128 নাম : ডিম্ব দাস পিতাৰ নাম : অকমান দাস ঘৰ নং : ২৬৯ বয়স : 36 লিঙ্গ : পুৰুষ	MVF0112649	129 নাম : অকন্তি দাস পিতাৰ নাম : অকমান দাস ঘৰ নং : ২৬৯ বয়স : 35 লিঙ্গ : পুৰুষ	MVF0012634
130 নাম : পাপুল দাস পিতাৰ নাম : অকমান দাস ঘৰ নং : ২৬৯ বয়স : 34 লিঙ্গ : পুৰুষ	MVF2351044	# 131 নাম : প্ৰাজুমনি দাস স্বামীৰ নাম : ডিম্ব দাস ঘৰ নং : ২৬৯ বয়স : 34 লিঙ্গ : মহিলা	MVF0112698	132 নাম : বিমল দাস পিতাৰ নাম : অকমান দাস ঘৰ নং : 269 বয়স : 24 লিঙ্গ : পুৰুষ	MVF3646791
133 নাম : জ্ঞানমনি দাস স্বামীৰ নাম : জ্ঞানজ্যোতি গোৱালা ঘৰ নং : 269-বি বয়স : 25 লিঙ্গ : মহিলা	BYI0018853	134 নাম : জ্ঞানজ্যোতি গোৱালা দাস পিতাৰ নাম : বিমল গোৱালা ঘৰ নং : 269-বি বয়স : 23 লিঙ্গ : পুৰুষ	BYI0014605	135 নাম : ৰোহিনী দাস স্বামীৰ নাম : সৰুজান দাস ঘৰ নং : 269 খা বয়স : 45 লিঙ্গ : মহিলা	BYI0138826
136 নাম : দীন দাস পিতাৰ নাম : দেউৰাম দাস ঘৰ নং : ২৬৯ক বয়স : 58 লিঙ্গ : পুৰুষ	MVF0012635	E 137 নাম : ৰূপা দাস স্বামীৰ নাম : দত্ত দাস ঘৰ নং : ২৬৯ক বয়স : 50 লিঙ্গ : মহিলা	MVF0012636	138 নাম : ৰূপালী দাস স্বামীৰ নাম : লক্ষীৰাম দাস ঘৰ নং : ২৬৯খ বয়স : 40 লিঙ্গ : মহিলা	MVF0012638
# 139 নাম : ফিৰুজ আলি পিতাৰ নাম : হফিজৰ আলি ঘৰ নং : ২৭০ বয়স : 51 লিঙ্গ : পুৰুষ	MVF0012639	140 নাম : নজমা বেগম স্বামীৰ নাম : ফিৰুজ আলি ঘৰ নং : ২৭০ বয়স : 46 লিঙ্গ : মহিলা	MVF0012640	141 নাম : মমী বেগম স্বামীৰ নাম : ফিৰুজ আলি ঘৰ নং : ২৭০ বয়স : 40 লিঙ্গ : মহিলা	MVF0012641
142 নাম : মুন বেগম স্বামীৰ নাম : ফিৰুজ আলি ঘৰ নং : ২৭০ বয়স : 38 লিঙ্গ : মহিলা	MVF0274654	143 নাম : চাদিক আলী পিতাৰ নাম : ফিৰুজ আলী ঘৰ নং : ২৭০ বয়স : 27 লিঙ্গ : পুৰুষ	MVF3420007	144 নাম : জেৰিফা বেগম স্বামীৰ নাম : চাদিক আলী ঘৰ নং : 270 বয়স : 25 লিঙ্গ : মহিলা	BYI0126680
145 নাম : দাদুল আলী পিতাৰ নাম : ফিৰুজ আলী ঘৰ নং : 270 বয়স : 21 লিঙ্গ : পুৰুষ	BYI0050377	# 146 নাম : আকবৰ আলি পিতাৰ নাম : হফিজৰ ৰহমান ঘৰ নং : ২৭১ বয়স : 56 লিঙ্গ : পুৰুষ	MVF0012642	147 নাম : চৰিনা বেগম স্বামীৰ নাম : আকবৰ আলি ঘৰ নং : ২৭১ বয়স : 52 লিঙ্গ : মহিলা	MVF0012643
148 নাম : আছিক আলি পিতাৰ নাম : আকবৰ আলি ঘৰ নং : ২৭১ বয়স : 34 লিঙ্গ : পুৰুষ	MVF0012644	149 নাম : আব্দাছ আলি পিতাৰ নাম : আকবৰ আলি ঘৰ নং : ২৭১ বয়স : 33 লিঙ্গ : পুৰুষ	MVF0012645	150 নাম : চাহিদা বেগম স্বামীৰ নাম : আছিক আলি ঘৰ নং : ২৭১ বয়স : 28 লিঙ্গ : মহিলা	MVF0586495



151 নাম : লাকী বেগম স্বামীৰ নাম: আব্দাছ আলী ঘৰ নং : 271 বয়স : 26 লিঙ্গ : মহিলা	BYI0151415	E 152 নাম : নফিজা বেগম স্বামীৰ নাম: হাফিজুৰ আলি ঘৰ নং : 292 বয়স : 85 লিঙ্গ : মহিলা	MVF0012646	153 নাম : ওহাব আলি পিতাৰ নাম: হাফিজুৰ আলি ঘৰ নং : 293 বয়স : 50 লিঙ্গ : পুৰুষ	MVF0012647
154 নাম : তমিনা বেগম স্বামীৰ নাম: ওহাব আলি ঘৰ নং : 293 বয়স : 46 লিঙ্গ : মহিলা	MVF0012648	155 নাম : মণি বেগম স্বামীৰ নাম: অকিজুল আলী ঘৰ নং : 293 বয়স : 30 লিঙ্গ : মহিলা	MVF3354305	# 156 নাম : অকিজুল আলী পিতাৰ নাম: ওহাব আলী ঘৰ নং : 293 বয়স : 30 লিঙ্গ : পুৰুষ	MVF3419959
# 157 নাম : ইক্ৰাম আলী পিতাৰ নাম: ওহাব আলী ঘৰ নং : 293 বয়স : 29 লিঙ্গ : পুৰুষ	MVF3511565	# 158 নাম : জেবিন বেগম স্বামীৰ নাম: ইক্ৰাম আলী ঘৰ নং : 293 বয়স : 26 লিঙ্গ : মহিলা	MVF3378395	159 নাম : আব্দুল হক পিতাৰ নাম: ফজৰ হক ঘৰ নং : 298 বয়স : 73 লিঙ্গ : পুৰুষ	MVF0012649
160 নাম : বচীৰন নিচা স্বামীৰ নাম: আব্দুল হক ঘৰ নং : 298 বয়স : 68 লিঙ্গ : মহিলা	MVF0012650	161 নাম : চৰিফুল হক পিতাৰ নাম: আব্দুল হক ঘৰ নং : 298 বয়স : 47 লিঙ্গ : পুৰুষ	MVF0012651	162 নাম : আচমা বেগম স্বামীৰ নাম: চৰিফুল হক ঘৰ নং : 298 বয়স : 45 লিঙ্গ : মহিলা	MVF0012652
163 নাম : আনিচুল বহমান পিতাৰ নাম: আব্দুল হক ঘৰ নং : 298 বয়স : 40 লিঙ্গ : পুৰুষ	MVF0012653	164 নাম : নাচিকুল হক পিতাৰ নাম: চৰিফুল হক ঘৰ নং : 298 বয়স : 26 লিঙ্গ : পুৰুষ	MVF3689015	165 নাম : বাজেন বৰা পিতাৰ নাম: বুধেশ্বৰ বৰা ঘৰ নং : 295 বয়স : 58 লিঙ্গ : পুৰুষ	MVF0012654
166 নাম : ইলা বৰা স্বামীৰ নাম: বাজেন বৰা ঘৰ নং : 295 বয়স : 52 লিঙ্গ : মহিলা	MVF0012655	167 নাম : বিজ বৰা স্বামীৰ নাম: দিব্যজ্যোতি বৰা ঘৰ নং : 295 বয়স : 31 লিঙ্গ : মহিলা	MVF0586628	168 নাম : দিব্যজ্যোতি বৰা পিতাৰ নাম: বাজেন বৰা ঘৰ নং : 295 বয়স : 30 লিঙ্গ : পুৰুষ	MVF0115667
169 নাম : মন তামুলী পিতাৰ নাম: উপেন তামুলী ঘৰ নং : 296 বয়স : 45 লিঙ্গ : পুৰুষ	MVF0012660	170 নাম : মিতালী তামুলী স্বামীৰ নাম: মন তামুলী ঘৰ নং : 296 বয়স : 31 লিঙ্গ : মহিলা	MVF0274720	171 নাম : ধিৰেশ্বৰী শইকীয়া স্বামীৰ নাম: বাৰেন শইকীয়া ঘৰ নং : 297 বয়স : 56 লিঙ্গ : মহিলা	MVF0012663
172 নাম : ইৰামনি শইকীয়া স্বামীৰ নাম: ধমেশ্বৰ শইকীয়া ঘৰ নং : 278 বয়স : 46 লিঙ্গ : মহিলা	BYI0107904	173 নাম : মনোজ শইকীয়া মাতৃৰ নাম: ধিৰেশ্বৰী শইকীয়া ঘৰ নং : 297 বয়স : 32 লিঙ্গ : পুৰুষ	MVF1746607	174 নাম : হীমাক্ষী হাজৰিকা স্বামীৰ নাম: মনোজ শইকীয়া ঘৰ নং : 278 বয়স : 26 লিঙ্গ : মহিলা	MVF3693991
# 175 নাম : দিব্যজ্যোতি শইকীয়া মাতৃৰ নাম: ইৰামনি শইকীয়া ঘৰ নং : 278 বয়স : 22 লিঙ্গ : পুৰুষ	BYI0048595	176 নাম : মনিকা শইকীয়া স্বামীৰ নাম: দিপক শইকীয়া ঘৰ নং : 297 বয়স : 27 লিঙ্গ : মহিলা	MVF0351718	177 নাম : দীপক শইকীয়া পিতাৰ নাম: ধমেশ্বৰ শইকীয়া ঘৰ নং : 297 বয়স : 33 লিঙ্গ : পুৰুষ	MVF0012667
178 নাম : বাজীব পাঠক পিতাৰ নাম: সোনাই পাঠক ঘৰ নং : 299 বয়স : 48 লিঙ্গ : পুৰুষ	MVF0012669	179 নাম : বীনা পাঠক স্বামীৰ নাম: বাজীব পাঠক ঘৰ নং : 299 বয়স : 42 লিঙ্গ : মহিলা	MVF0012670	180 নাম : পৰাণ পাঠক পিতাৰ নাম: বাতুল পাঠক ঘৰ নং : 279 বয়স : 26 লিঙ্গ : পুৰুষ	MVF0709568



181 নাম : বৰ্ণালী পাঠক পিতাৰ নাম : ৰাতুল পাঠক ঘৰ নং : ২৭৯ক বয়স : 32 লিঙ্গ : মহিলা	MVF0275941 ফটো উপলব্ধ	182 নাম : ৰাতুল পাঠক পিতাৰ নাম : সোনাই পাঠক ঘৰ নং : ২৭৯ক বয়স : 53 লিঙ্গ : পুৰুষ	MVF1742865 ফটো উপলব্ধ	E 183 নাম : ৰিতামনি হাজৰিকা পাঠক স্বামীৰ নাম : ৰাতুল পাঠক ঘৰ নং : ২৭৯ক বয়স : 48 লিঙ্গ : মহিলা	MVF1742876 ফটো উপলব্ধ
184 নাম : নীৰু গগৈ স্বামীৰ নাম : ঘন গগৈ ঘৰ নং : ২৮০ বয়স : 68 লিঙ্গ : মহিলা	MVF1742898 ফটো উপলব্ধ	185 নাম : সূৰ্য্য গগৈ পিতাৰ নাম : ঘন গগৈ ঘৰ নং : ২৮০ বয়স : 44 লিঙ্গ : পুৰুষ	MVF1742912 ফটো উপলব্ধ	# 186 নাম : অনী গগৈ পিতাৰ নাম : ঘন গগৈ ঘৰ নং : ২৮০ বয়স : 38 লিঙ্গ : মহিলা	MVF1742901 ফটো উপলব্ধ
187 নাম : লক্ষ্য জিত গগৈ মাতৃৰ নাম : কনকলতা গগৈ ঘৰ নং : ২৮০ বয়স : 36 লিঙ্গ : পুৰুষ	MVF1742923 ফটো উপলব্ধ	188 নাম : ৰেব কান্ত গগৈ পিতাৰ নাম : দেৱেশ্বৰ গগৈ ঘৰ নং : 281 বয়স : 52 লিঙ্গ : পুৰুষ	BVR2030639 ফটো উপলব্ধ	# 189 নাম : টুটু গগৈ স্বামীৰ নাম : ৰেবকান্ত গগৈ ঘৰ নং : 281 বয়স : 39 লিঙ্গ : মহিলা	BVR2030673 ফটো উপলব্ধ
190 নাম : পুতুমাই বৰা স্বামীৰ নাম : টংকেশ্বৰ বৰা ঘৰ নং : ২৮২ বয়স : 67 লিঙ্গ : মহিলা	MVF1742934 ফটো উপলব্ধ	191 নাম : ইলা বৰা স্বামীৰ নাম : চন বৰা ঘৰ নং : ২৮২ বয়স : 42 লিঙ্গ : মহিলা	MVF0279745 ফটো উপলব্ধ	192 নাম : চন বৰা পিতাৰ নাম : টংকেশ্বৰ বৰা ঘৰ নং : 282 বয়স : 40 লিঙ্গ : পুৰুষ	BYI0107979 ফটো উপলব্ধ
193 নাম : বগী বৰা স্বামীৰ নাম : পদ বৰা ঘৰ নং : 283 বয়স : 59 লিঙ্গ : মহিলা	BYI0111039 ফটো উপলব্ধ	194 নাম : নূৰ মহম্মদ স্বামীৰ নাম : কুচুমদিন আলি ঘৰ নং : ২৮৪ বয়স : 50 লিঙ্গ : মহিলা	MVF1742990 ফটো উপলব্ধ	S 195 নাম : নূৰেছা বেগম পিতাৰ নাম : কুচুমদিন আলি ঘৰ নং : ২৮৪ বয়স : 44 লিঙ্গ : পুৰুষ	MVF1743006 ফটো উপলব্ধ
196 নাম : ছাহজাহান আলি পিতাৰ নাম : খুচুমুদ্দীন আলি ঘৰ নং : ২৮৪ বয়স : 42 লিঙ্গ : পুৰুষ	MVF1743017 ফটো উপলব্ধ	197 নাম : কুলচোমা বেগম স্বামীৰ নাম : নূৰ আহমেদ ঘৰ নং : ২৮৪ বয়স : 41 লিঙ্গ : মহিলা	MVF1743028 ফটো উপলব্ধ	198 নাম : জেছমিনা বেগম স্বামীৰ নাম : ছাহজাহান আলি ঘৰ নং : ২৮৪ বয়স : 39 লিঙ্গ : মহিলা	MVF0119156 ফটো উপলব্ধ
199 নাম : আক্তাৰ আলি মাতৃৰ নাম : নূৰেছা বেগম ঘৰ নং : ২৮৪ বয়স : 33 লিঙ্গ : পুৰুষ	MVF1743039 ফটো উপলব্ধ	200 নাম : মুক্তাৰ আলী মাতৃৰ নাম : নূৰেছা বেগম ঘৰ নং : ২৮৪ বয়স : 33 লিঙ্গ : পুৰুষ	MVF1743040 ফটো উপলব্ধ	201 নাম : চুনিতা তচা স্বামীৰ নাম : আক্তাৰ আলি ঘৰ নং : 284 বয়স : 32 লিঙ্গ : মহিলা	MVF3752656 ফটো উপলব্ধ
202 নাম : চাদিয়া বেগম স্বামীৰ নাম : মুক্তাৰ আলি ঘৰ নং : 284 বয়স : 24 লিঙ্গ : মহিলা	BYI0048629 ফটো উপলব্ধ	203 নাম : কামাল আহমেদ পিতাৰ নাম : সাজাহান আলী ঘৰ নং : 284 বয়স : 20 লিঙ্গ : পুৰুষ	BYI0159467 ফটো উপলব্ধ	204 নাম : ৰানা বৰা পিতাৰ নাম : টংকেশ্বৰ বৰা ঘৰ নং : ২৮৪ক বয়স : 48 লিঙ্গ : পুৰুষ	MVF1743051 ফটো উপলব্ধ
205 নাম : কল্পনা বৰা স্বামীৰ নাম : ৰানা বৰা ঘৰ নং : ২৮৪ক বয়স : 44 লিঙ্গ : মহিলা	MVF1743062 ফটো উপলব্ধ	206 নাম : বিমলা বৰা স্বামীৰ নাম : কমলাকান্ত বৰা ঘৰ নং : ২৮৫ বয়স : 77 লিঙ্গ : মহিলা	MVF1743084 ফটো উপলব্ধ	207 নাম : দুলুমনি বৰা পিতাৰ নাম : কমলাকান্ত বৰা ঘৰ নং : ২৮৫ বয়স : 44 লিঙ্গ : পুৰুষ	MVF1743095 ফটো উপলব্ধ
# 208 নাম : নিপেন চন্দ্ৰ বৰা পিতাৰ নাম : কমলাকান্ত বৰা ঘৰ নং : ২৮৫ বয়স : 42 লিঙ্গ : পুৰুষ	MVF1743108 ফটো উপলব্ধ	209 নাম : মুন বৰা পিতাৰ নাম : কমলাকান্ত বৰা ঘৰ নং : ২৮৫ বয়স : 40 লিঙ্গ : মহিলা	MVF1743119 ফটো উপলব্ধ	210 নাম : জোনালী বৰা স্বামীৰ নাম : দুলুমনি বৰা ঘৰ নং : ২৮৫ বয়স : 40 লিঙ্গ : মহিলা	MVF1743120 ফটো উপলব্ধ



211 নাম : জন বৰা স্বামীৰ নাম: নিপেন বৰা ঘৰ নং : ২৮৫ বয়স : 37 লিঙ্গ : মহিলা	MVF0354449 ফটো উপলব্ধ	212 নাম : শান্তি কোঁৱৰ স্বামীৰ নাম: দিৱেশ্বৰ কোঁৱৰ ঘৰ নং : ২৮৬ বয়স : 55 লিঙ্গ : মহিলা	MVF1743153 ফটো উপলব্ধ	S 213 নাম : প্ৰতিভা কোঁৱৰ পিতাৰ নাম: দিৱেশ্বৰ কোঁৱৰ ঘৰ নং : ২৮৬ বয়স : 40 লিঙ্গ : মহিলা	MVF1743164 ফটো উপলব্ধ
214 নাম : পবিত্ৰ কোঁৱৰ পিতাৰ নাম: ডিৱেশ্বৰ কোঁৱৰ ঘৰ নং : 286 বয়স : 39 লিঙ্গ : পুৰুষ	BYI0107763 ফটো উপলব্ধ	215 নাম : কান্দৰী দাস স্বামীৰ নাম: অকমান দাস ঘৰ নং : ২৮৭ বয়স : 69 লিঙ্গ : মহিলা	MVF1743197 ফটো উপলব্ধ	216 নাম : ধমেন বৰা পিতাৰ নাম: মুহিধৰ বৰা ঘৰ নং : 287 বয়স : 41 লিঙ্গ : পুৰুষ	BYI0107193 ফটো উপলব্ধ
217 নাম : অজিত দাস পিতাৰ নাম: অকমান দাস ঘৰ নং : ২৮৭ বয়স : 40 লিঙ্গ : পুৰুষ	MVF1743200 ফটো উপলব্ধ	218 নাম : দীপশিখা দাস স্বামীৰ নাম: অজিত দাস ঘৰ নং : ২৮৭ বয়স : 27 লিঙ্গ : মহিলা	MVF0354829 ফটো উপলব্ধ	219 নাম : মালা বৰা স্বামীৰ নাম: ধমেন বৰা ঘৰ নং : 287 বয়স : 32 লিঙ্গ : মহিলা	MVF3753191 ফটো উপলব্ধ
E 220 নাম : থানেশ্বৰী ঠেঙাল পিতাৰ নাম: প্ৰবিন ঠেঙাল ঘৰ নং : ২৮৭খ বয়স : 31 লিঙ্গ : মহিলা	MVF0354787 ফটো উপলব্ধ	221 নাম : অকমানি বৰা স্বামীৰ নাম: মুহিধৰ বৰা ঘৰ নং : ২৮৭খ বয়স : 62 লিঙ্গ : মহিলা	MVF1743222 ফটো উপলব্ধ	222 নাম : টুনী খেনগল স্বামীৰ নাম: খুদ খেনগল ঘৰ নং : ২৮৭খ বয়স : 52 লিঙ্গ : মহিলা	MVF1743277 ফটো উপলব্ধ
223 নাম : শ্ৰী কনভাই ঠেঙাল পিতাৰ নাম: নন্দেশ্বৰ ঠেঙাল ঘৰ নং : ২৮৭খ বয়স : 47 লিঙ্গ : পুৰুষ	MVF2439603 ফটো উপলব্ধ	224 নাম : শ্ৰী মতী দিপা ঠেঙাল স্বামীৰ নাম: শ্ৰী কনভাই ঠেঙাল ঘৰ নং : ২৮৭খ বয়স : 42 লিঙ্গ : মহিলা	MVF0012671 ফটো উপলব্ধ	225 নাম : জাহিদুল ইছলাম পিতাৰ নাম: জামিৰুল ইছলাম ঘৰ নং : ২৮৯ বয়স : 29 লিঙ্গ : পুৰুষ	MVF0355487 ফটো উপলব্ধ
226 নাম : দীপা কুমাৰ স্বামীৰ নাম: ধমেশ্বৰ কুমাৰ ঘৰ নং : ২৯৬ বয়স : 52 লিঙ্গ : মহিলা	MVF1743313 ফটো উপলব্ধ	227 নাম : চুনচুনি কুমাৰ পিতাৰ নাম: ধমেশ্বৰ কুমাৰ ঘৰ নং : 296 বয়স : 23 লিঙ্গ : মহিলা	BYI0162636 ফটো উপলব্ধ	# 228 নাম : মালতি গড় স্বামীৰ নাম: অনিল গড় ঘৰ নং : ২৯৬ক বয়স : 53 লিঙ্গ : মহিলা	MVF1743324 ফটো উপলব্ধ
229 নাম : গোবিন গড় পিতাৰ নাম: চুন গড় ঘৰ নং : ২৯৬খ বয়স : 58 লিঙ্গ : পুৰুষ	MVF1743346 ফটো উপলব্ধ	230 নাম : সুন্দৰ গড় পিতাৰ নাম: চুন গড় ঘৰ নং : ২৯৬খ বয়স : 54 লিঙ্গ : পুৰুষ	MVF1743368 ফটো উপলব্ধ	231 নাম : যুগমনি গড় স্বামীৰ নাম: লোকেন গড় ঘৰ নং : ২৯৬খ বয়স : 54 লিঙ্গ : মহিলা	MVF1743357 ফটো উপলব্ধ
232 নাম : গোলাপী গড় স্বামীৰ নাম: সুন্দৰ গড় ঘৰ নং : ২৯৬খ বয়স : 50 লিঙ্গ : মহিলা	MVF1743379 ফটো উপলব্ধ	233 নাম : গুলবদন গড় পিতাৰ নাম: লক্ষী গড় ঘৰ নং : ২৯৬ক বয়স : 38 লিঙ্গ : পুৰুষ	MVF1743335 ফটো উপলব্ধ	234 নাম : চামসুন্দৰ গড় পিতাৰ নাম: মোহন গড় ঘৰ নং : ২৯৭ বয়স : 53 লিঙ্গ : পুৰুষ	MVF1743380 ফটো উপলব্ধ
235 নাম : মিনতি গড় স্বামীৰ নাম: চামসুন্দৰ গড় ঘৰ নং : ২৯৭ বয়স : 47 লিঙ্গ : মহিলা	MVF1743391 ফটো উপলব্ধ	E 236 নাম : ৰামেশ্বৰ কুমাৰ পিতাৰ নাম: চুভী কুমাৰ ঘৰ নং : ২৯৯ বয়স : 58 লিঙ্গ : পুৰুষ	MVF1743404 ফটো উপলব্ধ	237 নাম : নিপুল কুমাৰ পিতাৰ নাম: ৰামেশ্বৰ কুমাৰ ঘৰ নং : ২৯৯ বয়স : 35 লিঙ্গ : পুৰুষ	MVF0279612 ফটো উপলব্ধ
238 নাম : বুব কুমাৰ পিতাৰ নাম: ৰামেশ্বৰ কুমাৰ ঘৰ নং : 299 বয়স : 35 লিঙ্গ : পুৰুষ	MVF3749553 ফটো উপলব্ধ	239 নাম : প্ৰিয়ান্বা কুমাৰ স্বামীৰ নাম: নিপুল কুমাৰ ঘৰ নং : 299 বয়স : 30 লিঙ্গ : মহিলা	MVF0798173 ফটো উপলব্ধ	240 নাম : মইনা মুৰা স্বামীৰ নাম: বুব কুমাৰ ঘৰ নং : 299 বয়স : 30 লিঙ্গ : মহিলা	BYI0048413 ফটো উপলব্ধ



241 নাম : ধৰমচাই কুমাৰ পিতাৰ নাম: বুলুচু কুমাৰ ঘৰ নং : ৩০০ বয়স : 59 লিঙ্গ : পুৰুষ	MVF1743426 ফটো উপলব্ধ	242 নাম : দলেশ্বৰী কুমাৰ স্বামীৰ নাম: ধৰমচাই কুমাৰ ঘৰ নং : ৩০০ বয়স : 52 লিঙ্গ : মহিলা	MVF1743437 ফটো উপলব্ধ	243 নাম : জমিলা কুমাৰ পিতাৰ নাম: ধৰমচাই কুমাৰ ঘৰ নং : 300 বয়স : 33 লিঙ্গ : মহিলা	BYI0136879 ফটো উপলব্ধ
244 নাম : অনকচাই কুমাৰ পিতাৰ নাম: ধৰমচাই কুমাৰ ঘৰ নং : 300 বয়স : 31 লিঙ্গ : পুৰুষ	BYI0136499 ফটো উপলব্ধ	245 নাম : ছনোকচাই কুমাৰ পিতাৰ নাম: ধৰমচাই কুমাৰ ঘৰ নং : 300 বয়স : 19 লিঙ্গ : পুৰুষ	BYI0167445 ফটো উপলব্ধ	E 246 নাম : দিলিপ গড় পিতাৰ নাম: বৰগোঁদা গড় ঘৰ নং : ৩০১ বয়স : 59 লিঙ্গ : পুৰুষ	MVF1743448 ফটো উপলব্ধ
247 নাম : নহৰচাই গড় পিতাৰ নাম: বৰগোঁদা গড় ঘৰ নং : ৩০১ বয়স : 57 লিঙ্গ : পুৰুষ	MVF1743460 ফটো উপলব্ধ	248 নাম : মন্তৰীয়া গড় স্বামীৰ নাম: দিলীপ গড় ঘৰ নং : ৩০১ বয়স : 49 লিঙ্গ : মহিলা	MVF1743459 ফটো উপলব্ধ	249 নাম : চাৰন গড় পিতাৰ নাম: নিমচাই গড় ঘৰ নং : 302 বয়স : 44 লিঙ্গ : পুৰুষ	MVF3694007 ফটো উপলব্ধ
# 250 নাম : লক্ষী কুমাৰ স্বামীৰ নাম: মদন কুমাৰ ঘৰ নং : ৩০৩ বয়স : 62 লিঙ্গ : মহিলা	MVF1743482 ফটো উপলব্ধ	251 নাম : বিতন কুমাৰ পিতাৰ নাম: মদন কুমাৰ ঘৰ নং : ৩০৩ বয়স : 38 লিঙ্গ : পুৰুষ	MVF1743493 ফটো উপলব্ধ	252 নাম : মন্তৰীয়া মুৰা স্বামীৰ নাম: হীৰী মুৰা ঘৰ নং : ৩০৬ বয়স : 66 লিঙ্গ : মহিলা	MVF1743539 ফটো উপলব্ধ
E 253 নাম : হিৰা মুৰা পিতাৰ নাম: নন্দলাল মুৰা ঘৰ নং : ৩০৬ বয়স : 46 লিঙ্গ : পুৰুষ	MVF1743540 ফটো উপলব্ধ	254 নাম : দেৱাৰ মুৰা পিতাৰ নাম: হিৰা মুৰা ঘৰ নং : 306 বয়স : 25 লিঙ্গ : পুৰুষ	MVF3649985 ফটো উপলব্ধ	255 নাম : নিত মুৰা পিতাৰ নাম: হিৰা মুৰা ঘৰ নং : 306 বয়স : 22 লিঙ্গ : মহিলা	BYI0158568 ফটো উপলব্ধ
E 256 নাম : লংত গড় পিতাৰ নাম: বৰগোঁদা গড় ঘৰ নং : ৩০৮ বয়স : 72 লিঙ্গ : পুৰুষ	MVF1743551 ফটো উপলব্ধ	E 257 নাম : ৰুক্মিণী গড় স্বামীৰ নাম: লংতু গড় ঘৰ নং : ৩০৮ বয়স : 65 লিঙ্গ : মহিলা	MVF1743562 ফটো উপলব্ধ	258 নাম : পবন গড় পিতাৰ নাম: লংতু গড় ঘৰ নং : ৩০৮ বয়স : 38 লিঙ্গ : পুৰুষ	MVF1743573 ফটো উপলব্ধ
259 নাম : চাবি গড় স্বামীৰ নাম: পৰন গড় ঘৰ নং : ৩০৮ বয়স : 31 লিঙ্গ : মহিলা	MVF0363119 ফটো উপলব্ধ	260 নাম : মাহী দাস স্বামীৰ নাম: লৌ দাস ঘৰ নং : ৩০৯ বয়স : 52 লিঙ্গ : মহিলা	MVF1743595 ফটো উপলব্ধ	261 নাম : ৰমেশ দাস পিতাৰ নাম: অকমান দাস ঘৰ নং : ৩০৯ বয়স : 51 লিঙ্গ : পুৰুষ	MVF1743584 ফটো উপলব্ধ
262 নাম : তোৰেশ্বৰ দাস পিতাৰ নাম: ৰমেশ দাস ঘৰ নং : 309 বয়স : 27 লিঙ্গ : পুৰুষ	MVF3694122 ফটো উপলব্ধ	263 নাম : মানমতি গড় স্বামীৰ নাম: ভগৰ গড় ঘৰ নং : ৩১০ বয়স : 72 লিঙ্গ : মহিলা	MVF1743608 ফটো উপলব্ধ	264 নাম : ললিতা গড় স্বামীৰ নাম: ভিখু গড় ঘৰ নং : ৩১০ বয়স : 42 লিঙ্গ : মহিলা	MVF1743620 ফটো উপলব্ধ
E 265 নাম : ভিখু গড় পিতাৰ নাম: ভগৰ গড় ঘৰ নং : ৩১০ বয়স : 40 লিঙ্গ : পুৰুষ	MVF1743619 ফটো উপলব্ধ	266 নাম : চিকু গড় পিতাৰ নাম: ভগৰ গড় ঘৰ নং : ৩১০ বয়স : 35 লিঙ্গ : পুৰুষ	MVF0129486 ফটো উপলব্ধ	267 নাম : অমলা গড় স্বামীৰ নাম: চিকু গড় ঘৰ নং : ৩১০ বয়স : 33 লিঙ্গ : মহিলা	MVF0129536 ফটো উপলব্ধ
268 নাম : জিতেন দাস পিতাৰ নাম: চিমন্তু দাস ঘৰ নং : 310 বয়স : 23 লিঙ্গ : পুৰুষ	BYI0138115 ফটো উপলব্ধ	269 নাম : ৰহন গড় মাতৃৰ নাম: ললিতা গড় ঘৰ নং : 310 বয়স : 22 লিঙ্গ : পুৰুষ	BYI0129775 ফটো উপলব্ধ	270 নাম : পৰী দাস পিতাৰ নাম: চিমন্তু দাস ঘৰ নং : 310 বয়স : 19 লিঙ্গ : মহিলা	BYI0138032 ফটো উপলব্ধ



বিধানসভা সমষ্টিৰ নম্বৰ আৰু নাম : 106-খুমটাই
অংশৰ নম্বৰ আৰু নাম : 1-পোৰাজংঘল (দ্বিতীয় খণ্ড)

271 নাম : চিখামনী দাস স্বামীৰ নাম : চিমান্ত দাস ঘৰ নং : ৩১০গ বয়স : 43 লিঙ্গ : মহিলা	MVF0365726 ফটো উপলব্ধ	272 নাম : চিমন্ত দাস পিতাৰ নাম : আমোলা দাস ঘৰ নং : ৩১০গ বয়স : 39 লিঙ্গ : পুৰুষ	MVF0365759 ফটো উপলব্ধ	273 নাম : মামনি দাস স্বামীৰ নাম : মহেন্দ্ৰ দাস ঘৰ নং : ৩১০খ বয়স : 36 লিঙ্গ : মহিলা	MVF0365767 ফটো উপলব্ধ
E 274 নাম : গনেশ দাস পিতাৰ নাম : সোমেশ্বৰ দাস ঘৰ নং : ৩১০খ বয়স : 74 লিঙ্গ : পুৰুষ	MVF1743642 ফটো উপলব্ধ	275 নাম : মহেন্দ্ৰ দাস পিতাৰ নাম : গনেশ দাস ঘৰ নং : ৩১০খ বয়স : 38 লিঙ্গ : পুৰুষ	MVF1743675 ফটো উপলব্ধ	S 276 নাম : বুৰ দাস পিতাৰ নাম : গনেশ দাস ঘৰ নং : ৩১০খ বয়স : 87 লিঙ্গ : পুৰুষ	MVF1743631 ফটো উপলব্ধ
277 নাম : ফুলটা বৰা স্বামীৰ নাম : বুবুল বৰা ঘৰ নং : ৩১১ বয়স : 28 লিঙ্গ : মহিলা	MVF0588186 ফটো উপলব্ধ	278 নাম : পন বৰা স্বামীৰ নাম : জীৱন বৰা ঘৰ নং : ৩১১ক বয়স : 35 লিঙ্গ : মহিলা	MVF0129585 ফটো উপলব্ধ	279 নাম : জোনমনি বৰা স্বামীৰ নাম : জিতেন বৰা ঘৰ নং : ৩১১ক বয়স : 31 লিঙ্গ : মহিলা	MVF0365965 ফটো উপলব্ধ
280 নাম : ৰুপজ্যোতি বৰা পিতাৰ নাম : সৰ্বেশ্বৰ বৰা ঘৰ নং : ৩১১ক বয়স : 30 লিঙ্গ : পুৰুষ	MVF0129635 ফটো উপলব্ধ	281 নাম : প্ৰকাশ বৰা পিতাৰ নাম : স্বৰ্বেশ্বৰ বৰা ঘৰ নং : ৩১১ক বয়স : 29 লিঙ্গ : পুৰুষ	MVF0366047 ফটো উপলব্ধ	282 নাম : ৰীতামনি বৰা স্বামীৰ নাম : ৰুপজ্যোতি বৰা ঘৰ নং : 311 ক বয়স : 22 লিঙ্গ : মহিলা	BY10045203 ফটো উপলব্ধ
E 283 নাম : সৰ্বেশ্বৰ বৰা পিতাৰ নাম : বুধেশ্বৰ বৰা ঘৰ নং : ৩১১ক বয়স : 69 লিঙ্গ : পুৰুষ	MVF1743697 ফটো উপলব্ধ	284 নাম : ঘনুচা বৰা স্বামীৰ নাম : সৰ্বেশ্বৰ বৰা ঘৰ নং : ৩১১ক বয়স : 62 লিঙ্গ : মহিলা	MVF1743700 ফটো উপলব্ধ	S 285 নাম : ইলা বৰা পিতাৰ নাম : সৰ্বেশ্বৰ বৰা ঘৰ নং : ৩১১ক বয়স : 40 লিঙ্গ : মহিলা	MVF1743711 ফটো উপলব্ধ
286 নাম : জীবন বৰা পিতাৰ নাম : সৰ্বেশ্বৰ বৰা ঘৰ নং : ৩১১ক বয়স : 38 লিঙ্গ : পুৰুষ	MVF1743722 ফটো উপলব্ধ	287 নাম : জিতেন বৰা পিতাৰ নাম : সৰ্বেশ্বৰ বৰা ঘৰ নং : ৩১১ক বয়স : 37 লিঙ্গ : পুৰুষ	MVF1743733 ফটো উপলব্ধ	288 নাম : বুবুল বৰা পিতাৰ নাম : সৰ্বেশ্বৰ বৰা ঘৰ নং : ৩১১ক বয়স : 33 লিঙ্গ : পুৰুষ	MVF1743744 ফটো উপলব্ধ
289 নাম : যোগেশ্বৰ চিক পিতাৰ নাম : বাবুলাল চিক ঘৰ নং : ৩১২ বয়স : 62 লিঙ্গ : পুৰুষ	MVF1743755 ফটো উপলব্ধ	E 290 নাম : চুকমনীয়া চিক স্বামীৰ নাম : যোগেশ্বৰ চিক ঘৰ নং : ৩১২ বয়স : 58 লিঙ্গ : মহিলা	MVF1743766 ফটো উপলব্ধ	291 নাম : সঞ্জু চিক পিতাৰ নাম : যোগেশ্বৰ চিক ঘৰ নং : ৩১২ বয়স : 29 লিঙ্গ : পুৰুষ	MVF0366369 ফটো উপলব্ধ
E 292 নাম : ফুলচাই গড় পিতাৰ নাম : বৰ্ণাগোদা গড় ঘৰ নং : ৩১৩ বয়স : 61 লিঙ্গ : পুৰুষ	MVF1743777 ফটো উপলব্ধ	293 নাম : কমল গড় পিতাৰ নাম : ফুলচাই গড় ঘৰ নং : ৩১৩ বয়স : 36 লিঙ্গ : পুৰুষ	MVF1743799 ফটো উপলব্ধ	294 নাম : জোনমণি গড় স্বামীৰ নাম : কানাই গড় ঘৰ নং : 313 বয়স : 28 লিঙ্গ : মহিলা	MVF3752516 ফটো উপলব্ধ
295 নাম : গৌহাটে গুৰুং পিতাৰ নাম : এক বাহাদুৰ গুৰুং ঘৰ নং : 313ক বয়স : 37 লিঙ্গ : পুৰুষ	MVF0366419 ফটো উপলব্ধ	296 নাম : ৰিতা লিম্বু গুৰুং স্বামীৰ নাম : গৌহাটে গুৰুং ঘৰ নং : 313 এ বয়স : 28 লিঙ্গ : মহিলা	MVF0366476 ফটো উপলব্ধ	297 নাম : চান্তি গুৰুং স্বামীৰ নাম : ভতমান গুৰুং ঘৰ নং : ৩১৩ক বয়স : 58 লিঙ্গ : মহিলা	MVF1743813 ফটো উপলব্ধ
298 নাম : দিপালী গুৰুং স্বামীৰ নাম : তিখে গুৰুং ঘৰ নং : ৩১৩ক বয়স : 35 লিঙ্গ : মহিলা	MVF0366427 ফটো উপলব্ধ	299 নাম : চুক গড় পিতাৰ নাম : শংকৰ গড় ঘৰ নং : ৩১৩ক বয়স : 32 লিঙ্গ : পুৰুষ	MVF0278770 ফটো উপলব্ধ	300 নাম : গীতা গড় স্বামীৰ নাম : উপৈন গড় ঘৰ নং : 313খ বয়স : 37 লিঙ্গ : মহিলা	BY10136267 ফটো উপলব্ধ



301 নাম : উপেন গড় পিতাৰ নাম : যজ্ঞেশ্বৰ গড় ঘৰ নং : ৩১৩খ বয়স : 37 লিঙ্গ : পুৰুষ	MVF0709303 ফটো উপলব্ধ	E 302 নাম : খুকমল্লা গুৰু স্বামীৰ নাম : মনু বাহাদুৰ গুৰু ঘৰ নং : ৩১৩ক বয়স : 98 লিঙ্গ : মহিলা	MVF1743824 ফটো উপলব্ধ	303 নাম : যজ্ঞেশ্বৰ গড় পিতাৰ নাম : ধিৰচাঁ গড় ঘৰ নং : ৩১৩খ বয়স : 56 লিঙ্গ : পুৰুষ	MVF1743835 ফটো উপলব্ধ
304 নাম : ফুলমনি গড় স্বামীৰ নাম : যজ্ঞেশ্বৰ গড় ঘৰ নং : ৩১৩খ বয়স : 48 লিঙ্গ : মহিলা	MVF1743846 ফটো উপলব্ধ	305 নাম : তিখে গুৰু পিতাৰ নাম : ভটমান গুৰু ঘৰ নং : ৩১৩ক বয়স : 36 লিঙ্গ : পুৰুষ	MVF1743802 ফটো উপলব্ধ	E 306 নাম : লব গড় পিতাৰ নাম : চুলিয় গড় ঘৰ নং : ৩১৫ বয়স : 72 লিঙ্গ : পুৰুষ	MVF1743868 ফটো উপলব্ধ
307 নাম : বিজয় গড় পিতাৰ নাম : লব গড় ঘৰ নং : 315 বয়স : 41 লিঙ্গ : পুৰুষ	BYI0169698 ফটো উপলব্ধ	308 নাম : মুন গড় স্বামীৰ নাম : বিজয় গড় ঘৰ নং : ৩১৫ বয়স : 38 লিঙ্গ : মহিলা	MVF1743880 ফটো উপলব্ধ	309 নাম : ললীতা গড় স্বামীৰ নাম : বিৰছাই গড় ঘৰ নং : ৩১৫ বয়স : 28 লিঙ্গ : মহিলা	MVF0588376 ফটো উপলব্ধ
310 নাম : এতুবাৰী কুমাৰ স্বামীৰ নাম : পাদু কুমাৰ ঘৰ নং : ৩২০ বয়স : 84 লিঙ্গ : মহিলা	MVF1743904 ফটো উপলব্ধ	311 নাম : চমাৰু কুমাৰ পিতাৰ নাম : পাদু কুমাৰ ঘৰ নং : ৩২০ বয়স : 53 লিঙ্গ : পুৰুষ	MVF1743926 ফটো উপলব্ধ	312 নাম : বীনা কুমাৰ স্বামীৰ নাম : চমাৰু কুমাৰ ঘৰ নং : 320 বয়স : 39 লিঙ্গ : মহিলা	BYI0155796 ফটো উপলব্ধ
E 313 নাম : বাবা গড় পিতাৰ নাম : চন্দ্ৰ গড় ঘৰ নং : ৩২১ বয়স : 58 লিঙ্গ : পুৰুষ	MVF1743948 ফটো উপলব্ধ	314 নাম : আগচীয়া গড় স্বামীৰ নাম : বাবা গড় ঘৰ নং : ৩২১ বয়স : 50 লিঙ্গ : মহিলা	MVF1743959 ফটো উপলব্ধ	315 নাম : অমৰ গড় পিতাৰ নাম : বাবা গড় ঘৰ নং : 321 বয়স : 33 লিঙ্গ : পুৰুষ	MVF3694148 ফটো উপলব্ধ
316 নাম : সাবিত্ৰী গড় স্বামীৰ নাম : অমৰ গড় ঘৰ নং : 321 বয়স : 26 লিঙ্গ : মহিলা	MVF3694064 ফটো উপলব্ধ	317 নাম : বাহুল গড় পিতাৰ নাম : বাবা গড় ঘৰ নং : 321 বয়স : 24 লিঙ্গ : পুৰুষ	MVF3694262 ফটো উপলব্ধ	318 নাম : তুলচী মাৰি পিতাৰ নাম : মহন মাৰি ঘৰ নং : ৩২২ বয়স : 48 লিঙ্গ : পুৰুষ	MVF1743971 ফটো উপলব্ধ
319 নাম : বমী মাৰি স্বামীৰ নাম : তুলচী মাৰি ঘৰ নং : ৩২২ বয়স : 42 লিঙ্গ : মহিলা	MVF1743982 ফটো উপলব্ধ	320 নাম : জিতেন মাৰি পিতাৰ নাম : মহন মাৰি ঘৰ নং : ৩২২ বয়স : 40 লিঙ্গ : পুৰুষ	MVF1743993 ফটো উপলব্ধ	321 নাম : প্ৰীতম মাৰি অন্যান্য : জিতেন মাৰি ঘৰ নং : 322 বয়স : 37 লিঙ্গ : পুৰুষ	BYI0109330 ফটো উপলব্ধ
322 নাম : আশা মাৰি স্বামীৰ নাম : জিতেন মাৰি ঘৰ নং : 322 বয়স : 37 লিঙ্গ : মহিলা	BYI0129817 ফটো উপলব্ধ	323 নাম : কিচণ মাৰি পিতাৰ নাম : তুলসী মাৰি ঘৰ নং : 322 বয়স : 32 লিঙ্গ : পুৰুষ	BYI0131391 ফটো উপলব্ধ	324 নাম : বশী মাৰি পিতাৰ নাম : তুলসী মাৰি ঘৰ নং : 322 বয়স : 23 লিঙ্গ : মহিলা	BYI0129833 ফটো উপলব্ধ
325 নাম : মনীছা মাজি হ স্বামীৰ নাম : কিচণ মাৰি ঘৰ নং : 322 ঘ বয়স : 26 লিঙ্গ : মহিলা	BYI0133587 ফটো উপলব্ধ	326 নাম : কুন্দন মাৰি পিতাৰ নাম : তুলসী মাৰি ঘৰ নং : 322 পোৰাজংঘল বয়স : 21 লিঙ্গ : পুৰুষ	BYI0128025 ফটো উপলব্ধ	E 327 নাম : ৰাঙা গড় পিতাৰ নাম : ঘৰুঘৰ গড় ঘৰ নং : ৩২৩ বয়স : 62 লিঙ্গ : পুৰুষ	MVF1744010 ফটো উপলব্ধ
E 328 নাম : জলেশ্বৰী গড় স্বামীৰ নাম : ৰাঙা গড় ঘৰ নং : ৩২৩ বয়স : 58 লিঙ্গ : মহিলা	MVF1744021 ফটো উপলব্ধ	329 নাম : নিৰেছ গড় পিতাৰ নাম : ৰাঙা গড় ঘৰ নং : ৩২৩ বয়স : 38 লিঙ্গ : পুৰুষ	MVF1744032 ফটো উপলব্ধ	330 নাম : আগন গড় পিতাৰ নাম : বৰন গড় ঘৰ নং : ৩২৩ক বয়স : 44 লিঙ্গ : পুৰুষ	MVF0369447 ফটো উপলব্ধ



331 নাম : গিতা গড় স্বামীৰ নাম : আঁগনু গড় ঘৰ নং : ৩২৩ক বয়স : 33 লিঙ্গ : মহিলা	MVF0369488 ফটো উপলব্ধ	E 332 নাম : বামচাই গৌৱালা পিতাৰ নাম : বাবুল গৌৱালা ঘৰ নং : ৩২৬ বয়স : 66 লিঙ্গ : পুৰুষ	MVF1744043 ফটো উপলব্ধ	333 নাম : চুকমনীয়া গৌৱালা স্বামীৰ নাম : বামচাই গৌৱালা ঘৰ নং : ৩২৬ বয়স : 57 লিঙ্গ : মহিলা	MVF1744054 ফটো উপলব্ধ
334 নাম : আছা গৌৱালা মাতৃৰ নাম : চুকমুনীয়া গৌৱালা ঘৰ নং : 326 বয়স : 30 লিঙ্গ : মহিলা	BYI0137299 ফটো উপলব্ধ	335 নাম : দীপজ্যোতি ৰাজোৱাৰ পিতাৰ নাম : হীৰালাল ৰাজোৱাৰ ঘৰ নং : 326 বয়স : 30 লিঙ্গ : পুৰুষ	BYI0150540 ফটো উপলব্ধ	336 নাম : মাখন গৌৱালা মাতৃৰ নাম : চুকমুনী গৌৱালা ঘৰ নং : 326 পোৰাজংঘল বয়স : 31 লিঙ্গ : পুৰুষ	BYI0128405 ফটো উপলব্ধ
337 নাম : শঙ্কৰ দাস পিতাৰ নাম : সোমেশ্বৰ দাস ঘৰ নং : ৩২৮ বয়স : 72 লিঙ্গ : পুৰুষ	MVF1744065 ফটো উপলব্ধ	338 নাম : বিনু দাস স্বামীৰ নাম : শঙ্কৰ দাস ঘৰ নং : ৩২৮ বয়স : 62 লিঙ্গ : মহিলা	MVF1744076 ফটো উপলব্ধ	339 নাম : অমিত দাস পিতাৰ নাম : শঙ্কৰ দাস ঘৰ নং : ৩২৮ বয়স : 40 লিঙ্গ : পুৰুষ	MVF1744087 ফটো উপলব্ধ
340 নাম : ভাইটি দাস পিতাৰ নাম : শঙ্কৰ দাস ঘৰ নং : ৩২৮ বয়স : 38 লিঙ্গ : পুৰুষ	MVF1744098 ফটো উপলব্ধ	341 নাম : ৰূপালি কোঁৱৰ স্বামীৰ নাম : পৰিএ কোঁৱৰ ঘৰ নং : ৩২৮ বয়স : 36 লিঙ্গ : মহিলা	MVF1744101 ফটো উপলব্ধ	342 নাম : পম্পী দাস স্বামীৰ নাম : অমিত দাস ঘৰ নং : ৩২৮ বয়স : 35 লিঙ্গ : মহিলা	MVF0275883 ফটো উপলব্ধ
343 নাম : সন্ধ্যা দাস স্বামীৰ নাম : ভাইটি দাস ঘৰ নং : ৩২৮ বয়স : 33 লিঙ্গ : মহিলা	MVF0279802 ফটো উপলব্ধ	344 নাম : সিপানজুলি দাস স্বামীৰ নাম : সীমান্ত দাস ঘৰ নং : 328 বয়স : 29 লিঙ্গ : মহিলা	BYI0158873 ফটো উপলব্ধ	345 নাম : সীমান্ত দাস পিতাৰ নাম : শংকৰ দাস ঘৰ নং : 328 বয়স : 28 লিঙ্গ : পুৰুষ	BYI0155887 ফটো উপলব্ধ
346 নাম : বংকত কিচান পিতাৰ নাম : চমৰা কিচান ঘৰ নং : ৩২৯ বয়স : 86 লিঙ্গ : পুৰুষ	MVF1744112 ফটো উপলব্ধ	E 347 নাম : দিপক কিচান পিতাৰ নাম : চমৰা কিচান ঘৰ নং : ৩২৯ বয়স : 66 লিঙ্গ : পুৰুষ	MVF1744134 ফটো উপলব্ধ	348 নাম : মদন কিচান পিতাৰ নাম : চমৰা কিচান ঘৰ নং : ৩২৯ বয়স : 56 লিঙ্গ : পুৰুষ	MVF1744145 ফটো উপলব্ধ
349 নাম : মনি কিচান স্বামীৰ নাম : বংকত কিচান ঘৰ নং : ৩২৯ বয়স : 50 লিঙ্গ : মহিলা	MVF1744178 ফটো উপলব্ধ	350 নাম : বন্তী কিচান স্বামীৰ নাম : কনু কিচান ঘৰ নং : ৩২৯ বয়স : 49 লিঙ্গ : মহিলা	MVF1744189 ফটো উপলব্ধ	351 নাম : তুলী কিচান স্বামীৰ নাম : দিপক কিচান ঘৰ নং : ৩২৯ বয়স : 48 লিঙ্গ : মহিলা	MVF1744167 ফটো উপলব্ধ
352 নাম : সিম্পু কিচান মাতৃৰ নাম : বন্তী কিচান ঘৰ নং : 329 বয়স : 29 লিঙ্গ : পুৰুষ	BYI0127910 ফটো উপলব্ধ	353 নাম : জোনাকী কিষান স্বামীৰ নাম : সিম্পু কিষান ঘৰ নং : 329 বয়স : 26 লিঙ্গ : মহিলা	BYI0145516 ফটো উপলব্ধ	354 নাম : নন্দিনী কিচান পিতাৰ নাম : বংকত কিচান ঘৰ নং : 329 পুৰজংঘলে বয়স : 20 লিঙ্গ : মহিলা	BYI0128413 ফটো উপলব্ধ
E 355 নাম : বামধন কৰুৱা পিতাৰ নাম : ৰতনছাই বাৰুবা ঘৰ নং : ৩৩০ বয়স : 57 লিঙ্গ : পুৰুষ	MVF1744203 ফটো উপলব্ধ	356 নাম : অনিমা কৰুৱা স্বামীৰ নাম : বামধন বাৰুবা ঘৰ নং : ৩৩০ বয়স : 52 লিঙ্গ : মহিলা	MVF1744214 ফটো উপলব্ধ	357 নাম : দিপিকা মাৰ্বি স্বামীৰ নাম : পৰজা মাৰ্বি ঘৰ নং : 330 বয়স : 44 লিঙ্গ : মহিলা	BYI0165647 ফটো উপলব্ধ
E 358 নাম : যতীন গগৈ পিতাৰ নাম : সোমেশ্বৰ গগৈ ঘৰ নং : ৩৩০ বয়স : 80 লিঙ্গ : পুৰুষ	MVF0421453 ফটো উপলব্ধ	S 359 নাম : শিখামনি গগৈ স্বামীৰ নাম : যতীন গগৈ ঘৰ নং : ৩৩০ বয়স : 25 লিঙ্গ : মহিলা	MVF0422972 ফটো উপলব্ধ	360 নাম : এমৰেংগু কৰুৱা মাতৃৰ নাম : অনিমা কৰুৱা ঘৰ নং : 330 বয়স : 25 লিঙ্গ : মহিলা	BYI0156539 ফটো উপলব্ধ



361	BYI0163410	ফটো উপলব্ধ	নাম : মহেন্দ্ৰ মাঝি পিতাৰ নাম: পৰজা মাঝি ঘৰ নং : 330 বয়স : 23 লিঙ্গ : পুৰুষ	362	BYI0134866	ফটো উপলব্ধ	নাম : বিনোদ গগৈ মাতৃৰ নাম: জোনাকী গগৈ ঘৰ নং : 330 বয়স : 22 লিঙ্গ : পুৰুষ	363	BYI0156554	ফটো উপলব্ধ	নাম : দিপেন কৰুৱা মাতৃৰ নাম: অনিমা কৰুৱা ঘৰ নং : 330 বয়স : 22 লিঙ্গ : পুৰুষ
364	MVF1744292	ফটো উপলব্ধ	নাম : ভোগেশ্বৰ গগৈ পিতাৰ নাম: নগা গগৈ ঘৰ নং : 330 বয়স : 78 লিঙ্গ : পুৰুষ	E 365	MVF1744305	ফটো উপলব্ধ	নাম : ভদেশ্বৰী গগৈ স্বামীৰ নাম: ভোগেশ্বৰ গগৈ ঘৰ নং : 330 বয়স : 69 লিঙ্গ : মহিলা	366	MVF1744247	ফটো উপলব্ধ	নাম : চনকচাই বৰাইক পিতাৰ নাম: বাবু বৰাইক ঘৰ নং : 330 বয়স : 68 লিঙ্গ : পুৰুষ
367	MVF1744372	ফটো উপলব্ধ	নাম : চন্দ্ৰ দত্ত পিতাৰ নাম: সৰুপোনা দত্ত ঘৰ নং : 330 বয়স : 58 লিঙ্গ : পুৰুষ	368	MVF1744350	ফটো উপলব্ধ	নাম : কানাই গড় পিতাৰ নাম: মহন গড় ঘৰ নং : 330 বয়স : 55 লিঙ্গ : পুৰুষ	369	MVF1744316	ফটো উপলব্ধ	নাম : জোনাকী গগৈ স্বামীৰ নাম: ভোগেশ্বৰ গগৈ ঘৰ নং : 330 বয়স : 54 লিঙ্গ : মহিলা
370	MVF1744258	ফটো উপলব্ধ	নাম : অনিতা বৰাইক স্বামীৰ নাম: চনকচাই বৰাইক ঘৰ নং : 330 বয়স : 52 লিঙ্গ : মহিলা	371	MVF1744383	ফটো উপলব্ধ	নাম : চম্পা দত্ত স্বামীৰ নাম: চন্দ্ৰ দত্ত ঘৰ নং : 330 বয়স : 52 লিঙ্গ : মহিলা	372	MVF1744361	ফটো উপলব্ধ	নাম : মালা গড় স্বামীৰ নাম: কানাই গড় ঘৰ নং : 330 বয়স : 50 লিঙ্গ : মহিলা
373	MVF1744269	ফটো উপলব্ধ	নাম : পৰ্জা মাঝি পিতাৰ নাম: মহন মাঝি ঘৰ নং : 330 বয়স : 48 লিঙ্গ : পুৰুষ	374	MVF1744338	ফটো উপলব্ধ	নাম : লচু মুৰা পিতাৰ নাম: নন্দলাল মুৰা ঘৰ নং : 330 বয়স : 48 লিঙ্গ : পুৰুষ	E 375	MVF1744349	ফটো উপলব্ধ	নাম : বুলবলী মুৰা স্বামীৰ নাম: লচু মুৰা ঘৰ নং : 330 বয়স : 44 লিঙ্গ : মহিলা
E 376	MVF1744270	ফটো উপলব্ধ	নাম : পৰ্ণি মাঝি স্বামীৰ নাম: পৰ্জা মাঝি ঘৰ নং : 330 বয়স : 42 লিঙ্গ : মহিলা	377	MVF1744327	ফটো উপলব্ধ	নাম : দীন গগৈ পিতাৰ নাম: ভোগেশ্বৰ গগৈ ঘৰ নং : 330 বয়স : 38 লিঙ্গ : পুৰুষ	S 378	MVF1744281	ফটো উপলব্ধ	নাম : ভনী গগৈ স্বামীৰ নাম: দীন গগৈ ঘৰ নং : 330 বয়স : 38 লিঙ্গ : মহিলা
379	MVF1744407	ফটো উপলব্ধ	নাম : প্ৰমিলা গগৈ স্বামীৰ নাম: হিৰেন গগৈ ঘৰ নং : 331 বয়স : 60 লিঙ্গ : মহিলা	380	MVF1744418	ফটো উপলব্ধ	নাম : কিৰন গগৈ পিতাৰ নাম: হিৰেন গগৈ ঘৰ নং : 331 বয়স : 38 লিঙ্গ : পুৰুষ	381	MVF0372359	ফটো উপলব্ধ	নাম : চম্পা গগৈ স্বামীৰ নাম: কিৰন গগৈ ঘৰ নং : 331 বয়স : 38 লিঙ্গ : মহিলা
382	MVF0135566	ফটো উপলব্ধ	নাম : সঞ্জীৱ ঠেঙাল পিতাৰ নাম: ৰতেশ্বৰ ঠেঙাল ঘৰ নং : 331 বয়স : 30 লিঙ্গ : পুৰুষ	383	BYI0168575	ফটো উপলব্ধ	নাম : নিতুমণি শইকীয়া বৰা স্বামীৰ নাম: ববিত্ৰ বৰা ঘৰ নং : 331 বয়স : 23 লিঙ্গ : মহিলা	384	BYI0047449	ফটো উপলব্ধ	নাম : বিউটি ঠেঙাল পিতাৰ নাম: নিৰেন ঠেঙাল ঘৰ নং : 331 বয়স : 22 লিঙ্গ : মহিলা
R 385	MVF0275560	ফটো উপলব্ধ	নাম : ছায়ামনি বৰা পিতাৰ নাম: ৰতেশ্বৰ বৰা ঘৰ নং : 331 বয়স : 35 লিঙ্গ : মহিলা	S 386	MVF1744485	ফটো উপলব্ধ	নাম : ছায়ামনি বৰা অন্যান্য: ৰতেশ্বৰ গগৈ ঘৰ নং : 331 বয়স : 34 লিঙ্গ : মহিলা	S 387	MVF0135608	ফটো উপলব্ধ	নাম : স্বৰ্ণমণী ঠেঙাল পিতাৰ নাম: ৰতেশ্বৰ ঠেঙাল ঘৰ নং : 331 বয়স : 30 লিঙ্গ : মহিলা
388	MVF0279760	ফটো উপলব্ধ	নাম : ঝিৰমী বৰা স্বামীৰ নাম: সন্তোষ বৰা ঘৰ নং : 331 বয়স : 28 লিঙ্গ : মহিলা	389	MVF0372375	ফটো উপলব্ধ	নাম : থানেশ্বৰ গগৈ পিতাৰ নাম: হিৰেন গগৈ ঘৰ নং : 331 বয়স : 35 লিঙ্গ : পুৰুষ	390	MVF0372557	ফটো উপলব্ধ	নাম : গিতালী বৰুৱা গগৈ স্বামীৰ নাম: থানেশ্বৰ গগৈ ঘৰ নং : 331 বয়স : 28 লিঙ্গ : মহিলা



391 নাম : মনোজ ঠেঙাল পিতাৰ নাম: ঠেঙাল ঘৰ নং : 331 ক বয়স : 26 লিঙ্গ : পুৰুষ	MVF3694015 ফটো উপলব্ধ	392 নাম : চক্ৰেশ্বৰ বৰা পিতাৰ নাম: গেৰেলা বৰা ঘৰ নং : ৩৩১খ বয়স : 67 লিঙ্গ : পুৰুষ	MVF1744463 ফটো উপলব্ধ	393 নাম : বতেশ্বৰ বৰা পিতাৰ নাম: গেৰেলা বৰা ঘৰ নং : ৩৩১গ বয়স : 66 লিঙ্গ : পুৰুষ	MVF1744509 ফটো উপলব্ধ
394 নাম : নিৰেন বৰা পিতাৰ নাম: গেৰেলা বৰা ঘৰ নং : ৩৩১ক বয়স : 63 লিঙ্গ : পুৰুষ	MVF1744429 ফটো উপলব্ধ	395 নাম : চেনিমাঈ বৰা স্বামীৰ নাম: বতেশ্বৰ বৰা ঘৰ নং : ৩৩১গ বয়স : 58 লিঙ্গ : মহিলা	MVF1744510 ফটো উপলব্ধ	396 নাম : দীপালী বৰা স্বামীৰ নাম: নিৰেন বৰা ঘৰ নং : ৩৩১ক বয়স : 57 লিঙ্গ : মহিলা	MVF1744430 ফটো উপলব্ধ
397 নাম : অপন বৰা স্বামীৰ নাম: চক্ৰেশ্বৰ বৰা ঘৰ নং : ৩৩১খ বয়স : 54 লিঙ্গ : মহিলা	MVF1744474 ফটো উপলব্ধ	S 398 নাম : বুমী বৰা পিতাৰ নাম: চক্ৰেশ্বৰ বৰা ঘৰ নং : ৩৩১খ বয়স : ৪৪ লিঙ্গ : মহিলা	MVF1744452 ফটো উপলব্ধ	S 399 নাম : মমী বৰা পিতাৰ নাম: চক্ৰেশ্বৰ বৰা ঘৰ নং : ৩৩১খ বয়স : ৪৪ লিঙ্গ : মহিলা	MVF0012674 ফটো উপলব্ধ
400 নাম : সন্তোষ বৰা পিতাৰ নাম: বতেশ্বৰ বৰা ঘৰ নং : ৩৩১গ বয়স : 36 লিঙ্গ : পুৰুষ	MVF1744496 ফটো উপলব্ধ	401 নাম : বাবুল বৰা পিতাৰ নাম: চক্ৰেশ্বৰ বৰা ঘৰ নং : ৩৩১খ বয়স : 36 লিঙ্গ : পুৰুষ	MVF1746583 ফটো উপলব্ধ	402 নাম : ববিত্ৰ বৰা পিতাৰ নাম: নিৰেন বৰা ঘৰ নং : ৩৩১ক বয়স : 34 লিঙ্গ : পুৰুষ	MVF0012672 ফটো উপলব্ধ
403 নাম : তনজ ঠেঙাল পিতাৰ নাম: নিৰেন ঠেঙাল ঘৰ নং : ৩৩১ক বয়স : 31 লিঙ্গ : পুৰুষ	MVF0012673 ফটো উপলব্ধ	E 404 নাম : বহিলা গগৈ স্বামীৰ নাম: বেৰেকান্ত গগৈ ঘৰ নং : ৩৩২ বয়স : 64 লিঙ্গ : মহিলা	MVF1744521 ফটো উপলব্ধ	405 নাম : বুন বৰা স্বামীৰ নাম: মনোজ বৰা ঘৰ নং : 332 বয়স : 51 লিঙ্গ : মহিলা	BYI0107110 ফটো উপলব্ধ
406 নাম : চুনীল গগৈ পিতাৰ নাম: বেৰেকান্ত গগৈ ঘৰ নং : ৩৩২ বয়স : 30 লিঙ্গ : পুৰুষ	MVF0372649 ফটো উপলব্ধ	407 নাম : ডিয়েশ্বৰ গগৈ পিতাৰ নাম: বেৰেকান্ত গগৈ ঘৰ নং : ৩৩২ বয়স : 30 লিঙ্গ : পুৰুষ	MVF0424432 ফটো উপলব্ধ	408 নাম : মানিক গগৈ পিতাৰ নাম: দিপেন গগৈ ঘৰ নং : 332 বয়স : 21 লিঙ্গ : পুৰুষ	BYI0050641 ফটো উপলব্ধ
409 নাম : বগাই গগৈ পিতাৰ নাম: দিপেন গগৈ ঘৰ নং : 332 বয়স : 19 লিঙ্গ : পুৰুষ	BYI0152058 ফটো উপলব্ধ	410 নাম : ধন্যজ্যোতি ঠেঙাল পিতাৰ নাম: মনোজ ঠেঙাল ঘৰ নং : ৩৩২খ বয়স : 28 লিঙ্গ : পুৰুষ	MVF0588988 ফটো উপলব্ধ	E 411 নাম : দিপেন গগৈ পিতাৰ নাম: বেৰেকান্ত গগৈ ঘৰ নং : ৩৩২ক বয়স : 45 লিঙ্গ : পুৰুষ	MVF1744543 ফটো উপলব্ধ
412 নাম : সৰুমাঈ গগৈ স্বামীৰ নাম: দিপেন গগৈ ঘৰ নং : ৩৩২ক বয়স : 40 লিঙ্গ : মহিলা	MVF1744554 ফটো উপলব্ধ	E 413 নাম : দেবেশ্বৰ ফুকন পিতাৰ নাম: তিথেশ্বৰ ফুকন ঘৰ নং : ৩৩২ বয়স : ৪০ লিঙ্গ : পুৰুষ	MVF0012677 ফটো উপলব্ধ	414 নাম : নুমলি ফুকন স্বামীৰ নাম: দেবেশ্বৰ ফুকন ঘৰ নং : ৩৩২ বয়স : 68 লিঙ্গ : মহিলা	MVF0012678 ফটো উপলব্ধ
415 নাম : ধ্ৰুৱজ্যোতি ফুকন পিতাৰ নাম: যোগেশ্বৰ ফুকন ঘৰ নং : ৩৩২ক বয়স : 32 লিঙ্গ : পুৰুষ	MVF0589275 ফটো উপলব্ধ	416 নাম : লিলি গগৈ পিতাৰ নাম: বতেশ্বৰ গগৈ ঘৰ নং : ৩৪০ বয়স : 72 লিঙ্গ : পুৰুষ	MVF0012679 ফটো উপলব্ধ	417 নাম : লক্ষ্মীমাঈ গগৈ স্বামীৰ নাম: লিলি গগৈ ঘৰ নং : ৩৪০ বয়স : 68 লিঙ্গ : মহিলা	MVF1744612 ফটো উপলব্ধ
418 নাম : বুন গগৈ স্বামীৰ নাম: নিতুল গগৈ ঘৰ নং : ৩৪০ বয়স : 39 লিঙ্গ : মহিলা	MVF0375667 ফটো উপলব্ধ	419 নাম : নিতুল গগৈ পিতাৰ নাম: লিলি গগৈ ঘৰ নং : ৩৪০ বয়স : 36 লিঙ্গ : পুৰুষ	MVF0012680 ফটো উপলব্ধ	420 নাম : মইনা দাস পিতাৰ নাম: সোণেশ্বৰ দাস ঘৰ নং : ৩৪১ বয়স : 69 লিঙ্গ : পুৰুষ	MVF1744634 ফটো উপলব্ধ



421	MVF0012681	ফটো উপলব্ধ	422	MVF0012682	ফটো উপলব্ধ	# 423	MVF3687365	ফটো উপলব্ধ
নাম : পতলি দাস স্বামীৰ নাম: মইনা দাস ঘৰ নং : ৩৪১ বয়স : 58 লিঙ্গ : মহিলা			নাম : মানিক দাস পিতাৰ নাম: মইনা দাস ঘৰ নং : ৩৪১ বয়স : 40 লিঙ্গ : পুৰুষ			নাম : পুনিল দাস মাতৃৰ নাম: পটুলী দাশ ঘৰ নং : 341 বয়স : 34 লিঙ্গ : পুৰুষ		
424	BYI0162651	ফটো উপলব্ধ	425	MVF3745882	ফটো উপলব্ধ	426	MVF0138586	ফটো উপলব্ধ
নাম : পিংকী দাস স্বামীৰ নাম: পুনিল দাস ঘৰ নং : 341 বয়স : 30 লিঙ্গ : মহিলা			নাম : চুন দাস পিতাৰ নাম: মীনা দাস ঘৰ নং : 341 বয়স : 29 লিঙ্গ : পুৰুষ			নাম : হেমন্ত শইকীয়া পিতাৰ নাম: সোমেশ্বৰ শইকীয়া ঘৰ নং : ৩৪১ক বয়স : 34 লিঙ্গ : পুৰুষ		
427	MVF0138628	ফটো উপলব্ধ	428	MVF0375816	ফটো উপলব্ধ	429	MVF0012683	ফটো উপলব্ধ
নাম : উতপলা বৰগোহাঁই শইকীয়া স্বামীৰ নাম: হেমন্ত শইকীয়া ঘৰ নং : ৩৪১ক বয়স : 34 লিঙ্গ : মহিলা			নাম : বশী দাস শইকীয়া স্বামীৰ নাম: তপন শইকীয়া ঘৰ নং : ৩৪১ক বয়স : 31 লিঙ্গ : মহিলা			নাম : সোমেশ্বৰ শইকীয়া পিতাৰ নাম: বেবকান্ত শইকীয়া ঘৰ নং : ৩৪১ক বয়স : 68 লিঙ্গ : পুৰুষ		
430	MVF0012684	ফটো উপলব্ধ	431	MVF2351168	ফটো উপলব্ধ	432	MVF2351179	ফটো উপলব্ধ
নাম : কুস্তী শইকীয়া স্বামীৰ নাম: সোমেশ্বৰ শইকীয়া ঘৰ নং : ৩৪১ক বয়স : 60 লিঙ্গ : মহিলা			নাম : দিপেন শইকীয়া পিতাৰ নাম: নন্দেশ্বৰ শইকীয়া ঘৰ নং : ৩৪১ক বয়স : 37 লিঙ্গ : পুৰুষ			নাম : মাজনী গগৈ শইকীয়া স্বামীৰ নাম: দিপেন শইকীয়া ঘৰ নং : ৩৪১ক বয়স : 34 লিঙ্গ : মহিলা		
433	MVF0012685	ফটো উপলব্ধ	434	MVF1744690	ফটো উপলব্ধ	435	MVF0012686	ফটো উপলব্ধ
নাম : তপন শইকীয়া পিতাৰ নাম: সোমেশ্বৰ শইকীয়া ঘৰ নং : ৩৪১ক বয়স : 31 লিঙ্গ : পুৰুষ			নাম : প্রফুল্ল বৰা পিতাৰ নাম: কুটা বৰা ঘৰ নং : ৩৪২ বয়স : 58 লিঙ্গ : পুৰুষ			নাম : মাতৃ বৰা স্বামীৰ নাম: প্রফুল্ল বৰা ঘৰ নং : ৩৪২ বয়স : 48 লিঙ্গ : মহিলা		
436	MVF0012687	ফটো উপলব্ধ	437	MVF0012688	ফটো উপলব্ধ	438	MVF0012689	ফটো উপলব্ধ
নাম : মহেশ্বৰ বৰা পিতাৰ নাম: গেৰেলা বৰা ঘৰ নং : ৩৪৩ বয়স : 54 লিঙ্গ : পুৰুষ			নাম : মন্টু বৰা পিতাৰ নাম: গেৰেলা বৰা ঘৰ নং : ৩৪৩ বয়স : 52 লিঙ্গ : পুৰুষ			নাম : মৃদলা বৰা স্বামীৰ নাম: মহেশ্বৰ বৰা ঘৰ নং : ৩৪৩ বয়স : 48 লিঙ্গ : মহিলা		
439	MVF0012690	ফটো উপলব্ধ	440	MVF0422964	ফটো উপলব্ধ	441	BYI0047217	ফটো উপলব্ধ
নাম : মঞ্জু বৰা স্বামীৰ নাম: মন্টু বৰা ঘৰ নং : ৩৪৩ বয়স : 42 লিঙ্গ : মহিলা			নাম : বিতপন ঠেঙাল পিতাৰ নাম: মন্টু ঠেঙাল ঘৰ নং : ৩৪৩ বয়স : 25 লিঙ্গ : পুৰুষ			নাম : বৰ্ণালী ঠেঙাল পিতাৰ নাম: মন্টু ঠেঙাল ঘৰ নং : 343 বয়স : 22 লিঙ্গ : মহিলা		
442	MVF0012691	ফটো উপলব্ধ	443	MVF0275792	ফটো উপলব্ধ	444	MVF0012692	ফটো উপলব্ধ
নাম : অকন তামুলী পিতাৰ নাম: দিনাই তামুলী ঘৰ নং : ৩৪৪ বয়স : 78 লিঙ্গ : পুৰুষ			নাম : মীনালী কলীতা স্বামীৰ নাম: নৰেন তামুলী ঘৰ নং : ৩৪৪ বয়স : 41 লিঙ্গ : মহিলা			নাম : নৰেন তামুলী পিতাৰ নাম: অকন তামুলী ঘৰ নং : ৩৪৪ বয়স : 40 লিঙ্গ : পুৰুষ		
# 445	MVF0012693	ফটো উপলব্ধ	446	MVF0012694	ফটো উপলব্ধ	447	MVF0709253	ফটো উপলব্ধ
নাম : লুকুমনি দাস স্বামীৰ নাম: মানিক দাস ঘৰ নং : ৩৪৪ বয়স : 38 লিঙ্গ : মহিলা			নাম : ৰবিন্দ্র তামুলী পিতাৰ নাম: অকন তামুলী ঘৰ নং : ৩৪৪ বয়স : 36 লিঙ্গ : পুৰুষ			নাম : পূজা গগৈ তামুলী স্বামীৰ নাম: ৰবিন্দ্র তামুলী ঘৰ নং : ৩৪৪ বয়স : 27 লিঙ্গ : মহিলা		
448	MVF0012695	ফটো উপলব্ধ	449	MVF0012696	ফটো উপলব্ধ	450	MVF0012697	ফটো উপলব্ধ
নাম : প্রেমলতা বৰা স্বামীৰ নাম: পোনা বৰা ঘৰ নং : ৩৪৫ বয়স : 73 লিঙ্গ : মহিলা			নাম : প্রভাত বৰা পিতাৰ নাম: পোণা বৰা ঘৰ নং : ৩৪৫ বয়স : 42 লিঙ্গ : পুৰুষ			নাম : লীলাধৰ বৰা পিতাৰ নাম: পোনা বৰা ঘৰ নং : ৩৪৫ বয়স : 38 লিঙ্গ : পুৰুষ		



বিধানসভা সমষ্টিৰ নম্বৰ আৰু নাম : 106-খুমটাই
অংশৰ নম্বৰ আৰু নাম : 1-পোৰাজংঘল (দ্বিতীয় খণ্ড)

451 নাম : প্ৰনিতা গগৈ স্বামীৰ নাম: লীলাধৰ বৰা ঘৰ নং : 345 বয়স : 33 লিঙ্গ : মহিলা	BYI0050476 ফটো উপলব্ধ	452 নাম : সুনিকন শইকীয়া পিতাৰ নাম: বেবকান্ত শইকীয়া ঘৰ নং : 386 বয়স : 73 লিঙ্গ : পুৰুষ	MVF0012698 ফটো উপলব্ধ	453 নাম : মহেশ্বৰী শইকীয়া স্বামীৰ নাম: সুনিকন শইকীয়া ঘৰ নং : 386 বয়স : 69 লিঙ্গ : মহিলা	MVF0012699 ফটো উপলব্ধ
454 নাম : হিতেশ্বৰ শইকীয়া পিতাৰ নাম: সুনিকন শইকীয়া ঘৰ নং : 386 বয়স : 40 লিঙ্গ : পুৰুষ	MVF0012700 ফটো উপলব্ধ	455 নাম : দুলমনি শইকীয়া পিতাৰ নাম: সুনিকন শইকীয়া ঘৰ নং : 386 বয়স : 39 লিঙ্গ : মহিলা	MVF0012701 ফটো উপলব্ধ	456 নাম : বিদ্যা ত শইকীয়া পিতাৰ নাম: সুনিকন শইকীয়া ঘৰ নং : 386 বয়স : 37 লিঙ্গ : পুৰুষ	MVF0012702 ফটো উপলব্ধ
457 নাম : লক্ষ্মীমি শইকীয়া স্বামীৰ নাম: হিতেশ্বৰ শইকীয়া ঘৰ নং : 346 বয়স : 33 লিঙ্গ : মহিলা	MVF0376475 ফটো উপলব্ধ	458 নাম : উৎপল শইকীয়া পিতাৰ নাম: সুনিকন শইকীয়া ঘৰ নং : 386 বয়স : 30 লিঙ্গ : পুৰুষ	MVF0376566 ফটো উপলব্ধ	# 459 নাম : কৰবী শইকীয়া স্বামীৰ নাম: উৎপল শইকীয়া ঘৰ নং : 346 বয়স : 26 লিঙ্গ : মহিলা	BYI0048744 ফটো উপলব্ধ
E 460 নাম : সৰুপাই দত্ত পিতাৰ নাম: সোমেশ্বৰ দত্ত ঘৰ নং : 389 বয়স : 73 লিঙ্গ : পুৰুষ	MVF1744894 ফটো উপলব্ধ	461 নাম : অকমান দত্ত স্বামীৰ নাম: সৰুপাই দত্ত ঘৰ নং : 389 বয়স : 64 লিঙ্গ : মহিলা	MVF0012703 ফটো উপলব্ধ	R 462 নাম : মণি দত্ত স্বামীৰ নাম: লক্ষীনাথ দত্ত ঘৰ নং : 389 বয়স : 42 লিঙ্গ : মহিলা	MVF0012704 ফটো উপলব্ধ
463 নাম : লক্ষীনাথ দত্ত পিতাৰ নাম: সৰুপাই দত্ত ঘৰ নং : 389 বয়স : 38 লিঙ্গ : পুৰুষ	MVF0012705 ফটো উপলব্ধ	464 নাম : জুনমণি দত্ত পিতাৰ নাম: সৰুপাই দত্ত ঘৰ নং : 389 বয়স : 38 লিঙ্গ : মহিলা	MVF2351066 ফটো উপলব্ধ	465 নাম : জ্যোতি দত্ত স্বামীৰ নাম: লক্ষীনাথ দত্ত ঘৰ নং : 389 বয়স : 35 লিঙ্গ : মহিলা	MVF0376657 ফটো উপলব্ধ
466 নাম : বিশমীতা দত্ত মাতৃৰ নাম: জৰী দত্ত শইকীয়া ঘৰ নং : 347 ক বয়স : 23 লিঙ্গ : মহিলা	MVF3390267 ফটো উপলব্ধ	467 নাম : জৰী দত্ত স্বামীৰ নাম: অৰূপ দত্ত ঘৰ নং : 389 ক বয়স : 40 লিঙ্গ : মহিলা	MVF1744930 ফটো উপলব্ধ	468 নাম : চেনিৰাম গগৈ পিতাৰ নাম: নগা গগৈ ঘৰ নং : 388 বয়স : 68 লিঙ্গ : পুৰুষ	MVF0012706 ফটো উপলব্ধ
469 নাম : দেবেশ্বৰী গগৈ স্বামীৰ নাম: চেনিৰাম গগৈ ঘৰ নং : 388 বয়স : 62 লিঙ্গ : মহিলা	MVF1744952 ফটো উপলব্ধ	470 নাম : মুনীন গগৈ পিতাৰ নাম: চেনিৰাম গগৈ ঘৰ নং : 388 বয়স : 40 লিঙ্গ : পুৰুষ	MVF1744963 ফটো উপলব্ধ	471 নাম : ভূপেন গগৈ পিতাৰ নাম: চেনিৰাম গগৈ ঘৰ নং : 388 বয়স : 38 লিঙ্গ : পুৰুষ	MVF1744974 ফটো উপলব্ধ
472 নাম : বীনা গগৈ পিতাৰ নাম: চেনিৰাম গগৈ ঘৰ নং : 388 বয়স : 36 লিঙ্গ : মহিলা	MVF1744985 ফটো উপলব্ধ	473 নাম : অৰুণি গগৈ স্বামীৰ নাম: ভূপেন গগৈ ঘৰ নং : 388 বয়স : 36 লিঙ্গ : মহিলা	MVF1744996 ফটো উপলব্ধ	474 নাম : নিৰু গগৈ স্বামীৰ নাম: মুনীন গগৈ ঘৰ নং : 388 বয়স : 36 লিঙ্গ : মহিলা	MVF0012707 ফটো উপলব্ধ
475 নাম : যাদব গগৈ পিতাৰ নাম: চেনিৰাম গগৈ ঘৰ নং : 388 বয়স : 31 লিঙ্গ : পুৰুষ	MVF0376798 ফটো উপলব্ধ	476 নাম : বীনামণি গগৈ স্বামীৰ নাম: যাদব গগৈ ঘৰ নং : 348 বয়স : 28 লিঙ্গ : মহিলা	MVF3460813 ফটো উপলব্ধ	477 নাম : মানসজ্যোতি গগৈ পিতাৰ নাম: মুনীন গগৈ ঘৰ নং : 348 বয়স : 19 লিঙ্গ : পুৰুষ	BYI0094789 ফটো উপলব্ধ
478 নাম : ভান কলিতা স্বামীৰ নাম: বলো কলিতা ঘৰ নং : 350 বয়স : 64 লিঙ্গ : মহিলা	MVF0012709 ফটো উপলব্ধ	479 নাম : বলো কলিতা পিতাৰ নাম: নালিয়া কলিতা ঘৰ নং : 350 বয়স : 64 লিঙ্গ : পুৰুষ	MVF1745013 ফটো উপলব্ধ	480 নাম : আনন্দ কলিতা পিতাৰ নাম: বলো কলিতা ঘৰ নং : 350 বয়স : 38 লিঙ্গ : পুৰুষ	MVF1745046 ফটো উপলব্ধ



R 481 নাম : মনি কলিতা পিতাৰ নাম : বনো কলিতা ঘৰ নং : ৩৫০ বয়স : ৩৪ লিঙ্গ : মহিলা	MVF0012710 ফটো উপলব্ধ	482 নাম : ৰূপালী কলিতা স্বামীৰ নাম : আনন্দ কলিতা ঘৰ নং : ৩৫০ বয়স : 38 লিঙ্গ : মহিলা	MVF0012711 ফটো উপলব্ধ	483 নাম : সমিৰণ কলিতা পিতাৰ নাম : বনো কলিতা ঘৰ নং : ৩৫০ বয়স : 36 লিঙ্গ : পুৰুষ	MVF0141408 ফটো উপলব্ধ
484 নাম : সৰুমাঈ গগৈ স্বামীৰ নাম : লিবন গগৈ ঘৰ নং : ৩৫১ বয়স : 55 লিঙ্গ : মহিলা	MVF1745091 ফটো উপলব্ধ	485 নাম : বিমল গগৈ পিতাৰ নাম : লিবন গগৈ ঘৰ নং : ৩৫১ বয়স : 38 লিঙ্গ : পুৰুষ	MVF0012713 ফটো উপলব্ধ	486 নাম : মৰমী গগৈ স্বামীৰ নাম : তিলন গগৈ ঘৰ নং : ৩৫১ বয়স : 38 লিঙ্গ : মহিলা	MVF0378398 ফটো উপলব্ধ
487 নাম : তিলন গগৈ পিতাৰ নাম : লিবন গগৈ ঘৰ নং : ৩৫১ বয়স : 35 লিঙ্গ : পুৰুষ	MVF0378448 ফটো উপলব্ধ	488 নাম : জিৱন গগৈ পিতাৰ নাম : লিবন গগৈ ঘৰ নং : ৩৫১ বয়স : 31 লিঙ্গ : পুৰুষ	MVF0590299 ফটো উপলব্ধ	489 নাম : প্ৰিয়ঙ্কা গগৈ স্বামীৰ নাম : জিৱন গগৈ ঘৰ নং : ৩৫১ বয়স : 27 লিঙ্গ : মহিলা	MVF0378539 ফটো উপলব্ধ
E 490 নাম : দালিমী বৰা স্বামীৰ নাম : দীন বৰা ঘৰ নং : ৩৫১ বয়স : 62 লিঙ্গ : মহিলা	MVF0012714 ফটো উপলব্ধ	S 491 নাম : ললিত বৰা পিতাৰ নাম : দীন বৰা ঘৰ নং : ৩৫১ বয়স : 44 লিঙ্গ : পুৰুষ	MVF0012715 ফটো উপলব্ধ	S 492 নাম : ৰেখা বৰা স্বামীৰ নাম : ললিত বৰা ঘৰ নং : ৩৫১ বয়স : ৩৪ লিঙ্গ : মহিলা	MVF0012717 ফটো উপলব্ধ
493 নাম : বিপুল বৰা পিতাৰ নাম : চেনিৰাম বৰা ঘৰ নং : ৩৫৩ বয়স : 65 লিঙ্গ : পুৰুষ	MVF0012718 ফটো উপলব্ধ	494 নাম : মৃদলা বৰা স্বামীৰ নাম : বিপুল বৰা ঘৰ নং : ৩৫৩ বয়স : 58 লিঙ্গ : মহিলা	MVF0012719 ফটো উপলব্ধ	495 নাম : প্ৰণামী বৰা পিতাৰ নাম : বিপুল বৰা ঘৰ নং : 353 বয়স : 31 লিঙ্গ : মহিলা	BYI0104034 ফটো উপলব্ধ
496 নাম : অকলব্য দত্ত পিতাৰ নাম : প্ৰবীৰ দত্ত ঘৰ নং : 353 বয়স : 24 লিঙ্গ : পুৰুষ	MVF3551884 ফটো উপলব্ধ	497 নাম : পবিত্ৰ দত্ত পিতাৰ নাম : নবীন দত্ত ঘৰ নং : ৩৫৩ বয়স : 57 লিঙ্গ : পুৰুষ	MVF0012720 ফটো উপলব্ধ	498 নাম : ভাৰতী দত্ত স্বামীৰ নাম : পবিত্ৰ দত্ত ঘৰ নং : ৩৫৩ বয়স : 50 লিঙ্গ : মহিলা	MVF0012721 ফটো উপলব্ধ
499 নাম : যতীন বৰা পিতাৰ নাম : চেনিৰাম বৰা ঘৰ নং : ৩৫৪ বয়স : 66 লিঙ্গ : পুৰুষ	MVF0012722 ফটো উপলব্ধ	500 নাম : মাকন বৰা স্বামীৰ নাম : যতীন বৰা ঘৰ নং : ৩৫৪ বয়স : 62 লিঙ্গ : মহিলা	MVF0012723 ফটো উপলব্ধ	501 নাম : বিজয় বৰা পিতাৰ নাম : যতীন বৰা ঘৰ নং : ৩৫৪ বয়স : 27 লিঙ্গ : পুৰুষ	MVF0378976 ফটো উপলব্ধ
502 নাম : মনিষা বৰা স্বামীৰ নাম : বিজয় বৰা ঘৰ নং : 354 বয়স : 24 লিঙ্গ : মহিলা	BYI0048934 ফটো উপলব্ধ	503 নাম : বিজুমনি বৰা স্বামীৰ নাম : দিলিপ বৰা ঘৰ নং : ৩৫৪ বয়স : 41 লিঙ্গ : মহিলা	MVF0378836 ফটো উপলব্ধ	504 নাম : দিলিপ বৰা পিতাৰ নাম : যতীন বৰা ঘৰ নং : ৩৫৪ বয়স : 37 লিঙ্গ : পুৰুষ	MVF0378877 ফটো উপলব্ধ
505 নাম : কান্তিৰাম বৰা পিতাৰ নাম : মনিৰাম বৰা ঘৰ নং : ৩৫৫ বয়স : 68 লিঙ্গ : পুৰুষ	MVF0012724 ফটো উপলব্ধ	506 নাম : মাখনী বৰা স্বামীৰ নাম : কান্তিৰাম বৰা ঘৰ নং : ৩৫৫ বয়স : 58 লিঙ্গ : মহিলা	MVF0012725 ফটো উপলব্ধ	507 নাম : পুনেশ্বৰ বৰা পিতাৰ নাম : কান্তিৰাম বৰা ঘৰ নং : ৩৫৫ বয়স : 40 লিঙ্গ : পুৰুষ	MVF1745239 ফটো উপলব্ধ
508 নাম : থানেশ্বৰ বৰা পিতাৰ নাম : কান্তিৰাম বৰা ঘৰ নং : ৩৫৫ বয়স : 38 লিঙ্গ : পুৰুষ	MVF1745240 ফটো উপলব্ধ	509 নাম : দুৰ্গমণি বৰা স্বামীৰ নাম : পুনেশ্বৰ বৰা ঘৰ নং : ৩৫৫ বয়স : 38 লিঙ্গ : মহিলা	MVF1745251 ফটো উপলব্ধ	510 নাম : জুৰি বৰা স্বামীৰ নাম : থানেশ্বৰ বৰা ঘৰ নং : ৩৫৫ বয়স : 37 লিঙ্গ : মহিলা	MVF1745262 ফটো উপলব্ধ



511 নাম : শোভন গগৈ পিতাৰ নাম: বেবকান্ত গগৈ ঘৰ নং : ৩৫৬ বয়স : 66 লিঙ্গ : পুৰুষ	MVF1745273 ফটো উপলব্ধ	512 নাম : ভন গগৈ স্বামীৰ নাম: শোভন গগৈ ঘৰ নং : ৩৫৬ বয়স : 62 লিঙ্গ : মহিলা	MVF1745284 ফটো উপলব্ধ	513 নাম : মুন গগৈ পিতাৰ নাম: শোভন গগৈ ঘৰ নং : ৩৫৬ বয়স : 39 লিঙ্গ : পুৰুষ	MVF0012726 ফটো উপলব্ধ
514 নাম : মাতৃ গগৈ স্বামীৰ নাম: প্ৰদীপ গগৈ ঘৰ নং : ৩৫৬ বয়স : 37 লিঙ্গ : মহিলা	MVF0012728 ফটো উপলব্ধ	515 নাম : অনিল গগৈ পিতাৰ নাম: শোভন গগৈ ঘৰ নং : ৩৫৬ বয়স : 36 লিঙ্গ : পুৰুষ	MVF0590307 ফটো উপলব্ধ	516 নাম : প্ৰদীপ গগৈ পিতাৰ নাম: শোভন গগৈ ঘৰ নং : ৩৫৬ বয়স : 35 লিঙ্গ : পুৰুষ	MVF0012727 ফটো উপলব্ধ
517 নাম : টংকেশ্বৰ গগৈ পিতাৰ নাম: সুভন গগৈ ঘৰ নং : ৩৫৬ বয়স : 28 লিঙ্গ : পুৰুষ	MVF0379206 ফটো উপলব্ধ	518 নাম : পম্পী গগৈ স্বামীৰ নাম: টংকেশ্বৰ গগৈ ঘৰ নং : 356 বয়স : 25 লিঙ্গ : মহিলা	MVF3693538 ফটো উপলব্ধ	519 নাম : পূন্য হাজৰিকা পিতাৰ নাম: ডিম্বেশ্বৰ হাজৰিকা ঘৰ নং : 356 বয়স : 19 লিঙ্গ : মহিলা	BYI0094524 ফটো উপলব্ধ
520 নাম : মাতো গগৈ স্বামীৰ নাম: অনিল গগৈ ঘৰ নং : ৩৫৬ক বয়স : 36 লিঙ্গ : মহিলা	MVF0379115 ফটো উপলব্ধ	521 নাম : দিম্বেশ্বৰ হাজৰিকা পিতাৰ নাম: নিত্যানন্দ হাজৰিকা ঘৰ নং : ৩৫৬ক বয়স : 58 লিঙ্গ : পুৰুষ	MVF0012729 ফটো উপলব্ধ	522 নাম : মিনাপ্ৰভা হাজৰিকা স্বামীৰ নাম: দিম্বেশ্বৰ হাজৰিকা ঘৰ নং : ৩৫৬ক বয়স : 48 লিঙ্গ : মহিলা	MVF0012730 ফটো উপলব্ধ
523 নাম : লেবেৰতিউছ বিলুং পিতাৰ নাম: বেন বিলুং ঘৰ নং : ৩৫৭ বয়স : 63 লিঙ্গ : পুৰুষ	MVF0012731 ফটো উপলব্ধ	524 নাম : আৰমা বিলুং স্বামীৰ নাম: লেবেৰ বিলুং ঘৰ নং : ৩৫৭ বয়স : 58 লিঙ্গ : মহিলা	MVF0012732 ফটো উপলব্ধ	525 নাম : লুকাচ কেৰ্কেটা পিতাৰ নাম: মাঠ কেৰ্কেটা ঘৰ নং : ৩৫৭ বয়স : 55 লিঙ্গ : পুৰুষ	MVF0269811 ফটো উপলব্ধ
526 নাম : মেলেনীয়া কেৰ্কেটা স্বামীৰ নাম: বেন বিলুং ঘৰ নং : ৩৫৭ বয়স : 44 লিঙ্গ : মহিলা	MVF0012733 ফটো উপলব্ধ	527 নাম : লিবেন ঈন্দুৱাৰ পিতাৰ নাম: বেন বিলুং ঘৰ নং : ৩৫৭ বয়স : 39 লিঙ্গ : পুৰুষ	MVF0012734 ফটো উপলব্ধ	E 528 নাম : মুকট বিলুং পিতাৰ নাম: বেন বিলুং ঘৰ নং : ৩৫৭ বয়স : 39 লিঙ্গ : পুৰুষ	MVF0012735 ফটো উপলব্ধ
529 নাম : পাউলিনা ইন্দুৱাৰ পিতাৰ নাম: লেবেৰতিউছ ইন্দুৱাৰ ঘৰ নং : 357 বয়স : 30 লিঙ্গ : মহিলা	MVF3379138 ফটো উপলব্ধ	530 নাম : জহপিনা ইন্দুৱাৰ পিতাৰ নাম: লেবেৰতিউছ ইন্দুৱাৰ ঘৰ নং : 357 বয়স : 26 লিঙ্গ : মহিলা	MVF3379062 ফটো উপলব্ধ	531 নাম : শান্তী কেৰ্কেটা পিতাৰ নাম: লুকাচ কেৰ্কেটা ঘৰ নং : 357 বয়স : 24 লিঙ্গ : মহিলা	MVF3378932 ফটো উপলব্ধ
532 নাম : চিবেটেন কেৰ্কেটা পিতাৰ নাম: লুকাচ কেৰ্কেটা ঘৰ নং : 357 বয়স : 24 লিঙ্গ : পুৰুষ	BYI0069096 ফটো উপলব্ধ	E 533 নাম : ভান বৰা স্বামীৰ নাম: ঘন বৰা ঘৰ নং : ৩৫৮ বয়স : 68 লিঙ্গ : মহিলা	MVF1745397 ফটো উপলব্ধ	R 534 নাম : লিলাবতী গৌহাই পিতাৰ নাম: লিলাবতী বৰা ঘৰ নং : ৩৫৮ বয়স : 44 লিঙ্গ : মহিলা	MVF1745400 ফটো উপলব্ধ
535 নাম : ভুবন বৰা পিতাৰ নাম: ঘনকান্ত বৰা ঘৰ নং : ৩৫৮ বয়স : 42 লিঙ্গ : পুৰুষ	MVF1745411 ফটো উপলব্ধ	536 নাম : মনালিছা বৰা স্বামীৰ নাম: ভুবন বৰা ঘৰ নং : ৩৫৮ বয়স : 38 লিঙ্গ : মহিলা	MVF1745422 ফটো উপলব্ধ	537 নাম : জয়ন্তী বৰা স্বামীৰ নাম: অজয় বৰা ঘৰ নং : 358 বয়স : 26 লিঙ্গ : মহিলা	BYI0048504 ফটো উপলব্ধ
538 নাম : যদুমণি বৰা পিতাৰ নাম: বিপুল বৰা ঘৰ নং : 358 বয়স : 24 লিঙ্গ : পুৰুষ	MVF3379351 ফটো উপলব্ধ	539 নাম : পংকজ বৰা পিতাৰ নাম: ভুবন বৰা ঘৰ নং : 358 বয়স : 19 লিঙ্গ : পুৰুষ	BYI0125757 ফটো উপলব্ধ	540 নাম : বুবল কাকতী পিতাৰ নাম: পুনেশ্বৰ কাকতী ঘৰ নং : ৩৫৯ বয়স : 64 লিঙ্গ : পুৰুষ	MVF0012736 ফটো উপলব্ধ



541 নাম : ৰুমী কাকতী পিতাৰ নাম: বুবুল কাকতী ঘৰ নং : ৩৫৯ বয়স : 60 লিঙ্গ : মহিলা	MVF1745444 ফটো উপলব্ধ	542 নাম : যতীন কাকতি পিতাৰ নাম: বুবুল কাকতি ঘৰ নং : ৩৫৯ বয়স : 33 লিঙ্গ : পুৰুষ	MVF1745455 ফটো উপলব্ধ	543 নাম : তনুৰাম গৌহাই পিতাৰ নাম: লীলাৰাম গৌহাই ঘৰ নং : ৩৬০ বয়স : 78 লিঙ্গ : পুৰুষ	MVF0012737 ফটো উপলব্ধ
544 নাম : খগেশ্বৰী গৌহাই স্বামীৰ নাম: তনুৰাম গৌহাই ঘৰ নং : ৩৬০ বয়স : 64 লিঙ্গ : মহিলা	MVF0012738 ফটো উপলব্ধ	545 নাম : লীলাৰতী গৌহাই স্বামীৰ নাম: দিম্বেশ্বৰ গৌহাই ঘৰ নং : ৩৬০ বয়স : 45 লিঙ্গ : মহিলা	MVF0381038 ফটো উপলব্ধ	546 নাম : দেহীৰাম গৌহাই পিতাৰ নাম: তনুৰাম গৌহাই ঘৰ নং : ৩৬০ বয়স : 44 লিঙ্গ : পুৰুষ	MVF0012739 ফটো উপলব্ধ
# 547 নাম : বজয়ন্তী গৌহাই স্বামীৰ নাম: দেহীৰাম গৌহাই ঘৰ নং : 360 বয়স : 43 লিঙ্গ : মহিলা	MVF3518115 ফটো উপলব্ধ	548 নাম : দিম্বেশ্বৰ গৌহাই পিতাৰ নাম: তনুৰাম গৌহাই ঘৰ নং : ৩৬০ বয়স : 42 লিঙ্গ : পুৰুষ	MVF0012740 ফটো উপলব্ধ	S 549 নাম : ভন্তী গৌহাই পিতাৰ নাম: তনুৰাম গৌহাই ঘৰ নং : ৩৬০ বয়স : 40 লিঙ্গ : মহিলা	MVF0012741 ফটো উপলব্ধ
550 নাম : পূৰ্ণেশ্বৰ গৌহাই পিতাৰ নাম: তনুৰাম গৌহাই ঘৰ নং : ৩৬০ বয়স : 38 লিঙ্গ : পুৰুষ	MVF0012742 ফটো উপলব্ধ	551 নাম : শিখামনি বৰা গৌহাই স্বামীৰ নাম: পুৰ্ণেশ্বৰ গৌহাই ঘৰ নং : ৩৬০ বয়স : 33 লিঙ্গ : মহিলা	MVF0278721 ফটো উপলব্ধ	552 নাম : গুন দত্ত স্বামীৰ নাম: নবীন দত্ত ঘৰ নং : ৩৬১ বয়স : 78 লিঙ্গ : মহিলা	MVF0012743 ফটো উপলব্ধ
553 নাম : প্ৰশান্ত দত্ত পিতাৰ নাম: নবীন দত্ত ঘৰ নং : ৩৬১ বয়স : 42 লিঙ্গ : পুৰুষ	MVF0012744 ফটো উপলব্ধ	554 নাম : জুনমনি দত্ত স্বামীৰ নাম: প্ৰশান্ত দত্ত ঘৰ নং : ৩৬১ বয়স : 41 লিঙ্গ : মহিলা	MVF0381277 ফটো উপলব্ধ	555 নাম : ৰূপম দত্ত পিতাৰ নাম: নবীন দত্ত ঘৰ নং : ৩৬১ বয়স : 40 লিঙ্গ : পুৰুষ	MVF0012745 ফটো উপলব্ধ
R 556 নাম : তনুকি দত্ত স্বামীৰ নাম: প্ৰশান্ত দত্ত ঘৰ নং : ৩৬১ বয়স : 40 লিঙ্গ : মহিলা	MVF0012746 ফটো উপলব্ধ	557 নাম : বিপল দত্ত পিতাৰ নাম: নবীন দত্ত ঘৰ নং : ৩৬১ বয়স : 38 লিঙ্গ : পুৰুষ	MVF0012747 ফটো উপলব্ধ	S 558 নাম : অনামিকা দত্ত স্বামীৰ নাম: প্ৰফুল্ল দত্ত ঘৰ নং : ৩৬১ বয়স : 37 লিঙ্গ : মহিলা	MVF0012748 ফটো উপলব্ধ
E 559 নাম : মৌচুমী দত্ত স্বামীৰ নাম: বিপুল দত্ত ঘৰ নং : 361 বয়স : 36 লিঙ্গ : মহিলা	BYI0094565 ফটো উপলব্ধ	560 নাম : গোলাপী দত্ত স্বামীৰ নাম: ৰূপম দত্ত ঘৰ নং : ৩৬১ বয়স : 29 লিঙ্গ : মহিলা	MVF0381418 ফটো উপলব্ধ	561 নাম : প্ৰণিতা দত্ত মাতৃৰ নাম: জুনমনি দত্ত ঘৰ নং : 361 বয়স : 19 লিঙ্গ : মহিলা	BYI0102624 ফটো উপলব্ধ
E 562 নাম : মালতি গগৈ স্বামীৰ নাম: বৃহেশ্বৰ গগৈ ঘৰ নং : ৩৬২ বয়স : 68 লিঙ্গ : মহিলা	MVF0012749 ফটো উপলব্ধ	E 563 নাম : মহেশ্বৰ বৰা পিতাৰ নাম: বাপুতা বৰা ঘৰ নং : ৩৬২ বয়স : 77 লিঙ্গ : পুৰুষ	MVF0012750 ফটো উপলব্ধ	564 নাম : পদমী বৰা স্বামীৰ নাম: মহেশ্বৰ বৰা ঘৰ নং : ৩৬৩ বয়স : 68 লিঙ্গ : মহিলা	MVF0012751 ফটো উপলব্ধ
# 565 নাম : মহেন দত্ত পিতাৰ নাম: বাৰেন দত্ত ঘৰ নং : ৩৬৩ বয়স : 44 লিঙ্গ : পুৰুষ	MVF0012752 ফটো উপলব্ধ	566 নাম : পবন চন্দ্ৰ বৰা পিতাৰ নাম: মহেশ্বৰ বৰা ঘৰ নং : ৩৬৩ বয়স : 44 লিঙ্গ : পুৰুষ	MVF1745626 ফটো উপলব্ধ	567 নাম : প্ৰনীতা বৰা স্বামীৰ নাম: পবন চন্দ্ৰ বৰা ঘৰ নং : ৩৬৩ বয়স : 37 লিঙ্গ : মহিলা	MVF0590489 ফটো উপলব্ধ
568 নাম : নিৰুপমা দত্ত স্বামীৰ নাম: মোহন দত্ত ঘৰ নং : ৩৬৩ক বয়স : 32 লিঙ্গ : মহিলা	MVF0381608 ফটো উপলব্ধ	569 নাম : যুগমাই দত্ত স্বামীৰ নাম: বাৰেন দত্ত ঘৰ নং : ৩৬৪ বয়স : 82 লিঙ্গ : মহিলা	MVF1745660 ফটো উপলব্ধ	E 570 নাম : হৰেন দত্ত পিতাৰ নাম: বাৰেন দত্ত ঘৰ নং : ৩৬৪ বয়স : 49 লিঙ্গ : পুৰুষ	MVF0012753 ফটো উপলব্ধ



571 নাম : জোনালী দত্ত স্বামীৰ নাম : হৰেন দত্ত ঘৰ নং : ৩৬৪ বয়স : 34 লিঙ্গ : মহিলা	MVF0274803 ফটো উপলব্ধ	572 নাম : উমাকান্ত দত্ত পিতাৰ নাম : বৰমা দত্ত ঘৰ নং : ৩৬৫ বয়স : 68 লিঙ্গ : পুৰুষ	MVF0012754 ফটো উপলব্ধ	573 নাম : বিনু দত্ত স্বামীৰ নাম : উমাকান্ত দত্ত ঘৰ নং : ৩৬৫ বয়স : 65 লিঙ্গ : মহিলা	MVF0012755 ফটো উপলব্ধ
574 নাম : তৃষ্ণা দত্ত পিতাৰ নাম : উমাকান্ত দত্ত ঘৰ নং : ৩৬৫ বয়স : 40 লিঙ্গ : মহিলা	MVF0012756 ফটো উপলব্ধ	575 নাম : শ্যামলী দত্ত পিতাৰ নাম : উমাকান্ত দত্ত ঘৰ নং : 365 বয়স : 32 লিঙ্গ : মহিলা	BYI0165183 ফটো উপলব্ধ	576 নাম : কমল বৰা পিতাৰ নাম : বৃপৰাম বৰা ঘৰ নং : ৩৬৬ বয়স : 84 লিঙ্গ : পুৰুষ	MVF0012758 ফটো উপলব্ধ
577 নাম : বাতুল বৰা পিতাৰ নাম : কমল বৰা ঘৰ নং : ৩৬৬ বয়স : 55 লিঙ্গ : পুৰুষ	MVF1745740 ফটো উপলব্ধ	578 নাম : ঘনশ্ৰী বৰা স্বামীৰ নাম : বাতুল বৰা ঘৰ নং : ৩৬৬ বয়স : 49 লিঙ্গ : মহিলা	MVF0012759 ফটো উপলব্ধ	579 নাম : ফটিক বৰা পিতাৰ নাম : কমল বৰা ঘৰ নং : ৩৬৬ বয়স : 46 লিঙ্গ : পুৰুষ	MVF0012760 ফটো উপলব্ধ
580 নাম : বেখামনি বৰা স্বামীৰ নাম : ফটিক বৰা ঘৰ নং : ৩৬৬ বয়স : 40 লিঙ্গ : মহিলা	MVF0012761 ফটো উপলব্ধ	581 নাম : গোবিন্দ বৰা পিতাৰ নাম : বাতুল বৰা ঘৰ নং : 366 বয়স : 25 লিঙ্গ : পুৰুষ	MVF3379344 ফটো উপলব্ধ	582 নাম : উৎপলজ্যোতি বৰা পিতাৰ নাম : ফটিক বৰা ঘৰ নং : 366 বয়স : 22 লিঙ্গ : পুৰুষ	BYI0049080 ফটো উপলব্ধ
583 নাম : নিত্যানন্দ হাজৰীকা পিতাৰ নাম : মথৌ হাজৰীকা ঘৰ নং : ৩৬৭ বয়স : 79 লিঙ্গ : পুৰুষ	MVF0012762 ফটো উপলব্ধ	584 নাম : বনু হাজৰীকা স্বামীৰ নাম : নিত্যানন্দ হাজৰীকা ঘৰ নং : ৩৬৭ বয়স : 68 লিঙ্গ : মহিলা	MVF0012763 ফটো উপলব্ধ	585 নাম : দুৰ্লভ হাজৰীকা পিতাৰ নাম : নিত্যানন্দ হাজৰীকা ঘৰ নং : ৩৬৭ বয়স : 39 লিঙ্গ : পুৰুষ	MVF0382176 ফটো উপলব্ধ
S 586 নাম : পূৰ্ণিমাই হাজৰীকা পিতাৰ নাম : নিত্যানন্দ হাজৰীকা ঘৰ নং : ৩৬৭ বয়স : 88 লিঙ্গ : মহিলা	MVF0012764 ফটো উপলব্ধ	587 নাম : বিপুল হাজৰীকা পিতাৰ নাম : নিত্যানন্দ হাজৰীকা ঘৰ নং : ৩৬৭ বয়স : 37 লিঙ্গ : পুৰুষ	MVF0012765 ফটো উপলব্ধ	588 নাম : গোপাল হাজৰীকা পিতাৰ নাম : নিত্যানন্দ হাজৰীকা ঘৰ নং : ৩৬৭ বয়স : 31 লিঙ্গ : পুৰুষ	MVF0382226 ফটো উপলব্ধ
589 নাম : ববীতা হাজৰীকা স্বামীৰ নাম : দুৰ্লভ হাজৰীকা ঘৰ নং : ৩৬৭ বয়স : 31 লিঙ্গ : মহিলা	MVF0434944 ফটো উপলব্ধ	590 নাম : পিংকী গগৈ হাজৰীকা স্বামীৰ নাম : বিপুল হাজৰীকা ঘৰ নং : ৩৬৭ক বয়স : 31 লিঙ্গ : মহিলা	MVF0421503 ফটো উপলব্ধ	591 নাম : সোন দত্ত পিতাৰ নাম : বৰমা দত্ত ঘৰ নং : ৩৬৮ বয়স : 67 লিঙ্গ : পুৰুষ	MVF0012766 ফটো উপলব্ধ
592 নাম : বেনু দত্ত স্বামীৰ নাম : সোন দত্ত ঘৰ নং : ৩৬৮ বয়স : 60 লিঙ্গ : মহিলা	MVF0012767 ফটো উপলব্ধ	593 নাম : অনিল দত্ত পিতাৰ নাম : সোন দত্ত ঘৰ নং : ৩৬৮ বয়স : 44 লিঙ্গ : পুৰুষ	MVF1745842 ফটো উপলব্ধ	594 নাম : মহন দত্ত পিতাৰ নাম : সোন দত্ত ঘৰ নং : ৩৬৮ বয়স : 43 লিঙ্গ : পুৰুষ	MVF0012768 ফটো উপলব্ধ
595 নাম : মণ্টু দত্ত পিতাৰ নাম : সোণ দত্ত ঘৰ নং : ৩৬৮ বয়স : 36 লিঙ্গ : পুৰুষ	MVF0012769 ফটো উপলব্ধ	596 নাম : কিৰণজ্যোতি দত্ত স্বামীৰ নাম : মহন দত্ত ঘৰ নং : ৩৬৮ বয়স : 36 লিঙ্গ : মহিলা	MVF0012770 ফটো উপলব্ধ	597 নাম : চুমি বৰা দত্ত স্বামীৰ নাম : অনিল দত্ত ঘৰ নং : ৩৬৮ বয়স : 32 লিঙ্গ : মহিলা	MVF0382317 ফটো উপলব্ধ
598 নাম : চুন শইকিয়া দত্ত স্বামীৰ নাম : মণ্টু দত্ত ঘৰ নং : ৩৬৮ বয়স : 32 লিঙ্গ : মহিলা	MVF0421321 ফটো উপলব্ধ	599 নাম : মনোৰম গগৈ পিতাৰ নাম : গোলাপ গগৈ ঘৰ নং : ৩৬৯ বয়স : 56 লিঙ্গ : পুৰুষ	MVF0012771 ফটো উপলব্ধ	600 নাম : মিৰা গগৈ স্বামীৰ নাম : মনোৰম গগৈ ঘৰ নং : ৩৬৯ বয়স : 52 লিঙ্গ : মহিলা	MVF0012772 ফটো উপলব্ধ



601 নাম : ছায়া চেতিয়া স্বামীৰ নাম : অংকুৰজ্যোতি গগৈ ঘৰ নং : 369 বয়স : 38 লিঙ্গ : মহিলা	BYI0168534 ফটো উপলব্ধ	602 নাম : অক্ষয়জ্যোতি গগৈ পিতাৰ নাম : মনোৰম গগৈ ঘৰ নং : 369 বয়স : 32 লিঙ্গ : পুৰুষ	MVF2351191 ফটো উপলব্ধ	603 নাম : গোপাল গগৈ পিতাৰ নাম : কৃষ্ণ গগৈ ঘৰ নং : 390 বয়স : 47 লিঙ্গ : পুৰুষ	MVF0012773 ফটো উপলব্ধ
604 নাম : লক্ষীমাই গগৈ স্বামীৰ নাম : গোপাল গগৈ ঘৰ নং : 390 বয়স : 42 লিঙ্গ : মহিলা	MVF0012774 ফটো উপলব্ধ	605 নাম : মৃদুস্মিতা গগৈ পিতাৰ নাম : গোপাল গগৈ ঘৰ নং : 370 বয়স : 23 লিঙ্গ : মহিলা	BYI0142117 ফটো উপলব্ধ	606 নাম : জিনামনি দাস স্বামীৰ নাম : লক্ষী কান্ত দাস ঘৰ নং : 371 বয়স : 24 লিঙ্গ : মহিলা	BYI0042697 ফটো উপলব্ধ
E 607 নাম : নিৰ বৰা স্বামীৰ নাম : বৰিবাম বৰা ঘৰ নং : 391 বয়স : 55 লিঙ্গ : মহিলা	MVF0012780 ফটো উপলব্ধ	608 নাম : নিৰঞ্জন দাস পিতাৰ নাম : দুমাই দাস ঘৰ নং : 391 বয়স : 52 লিঙ্গ : পুৰুষ	MVF0012777 ফটো উপলব্ধ	609 নাম : জিয়াৰুল হক পিতাৰ নাম : আব্দুল হক ঘৰ নং : 391 বয়স : 48 লিঙ্গ : পুৰুষ	MVF1746027 ফটো উপলব্ধ
610 নাম : লক্ষীমাই দাস স্বামীৰ নাম : নিৰঞ্জন দাস ঘৰ নং : 391 বয়স : 47 লিঙ্গ : মহিলা	MVF0012778 ফটো উপলব্ধ	611 নাম : ভনী দাস স্বামীৰ নাম : বাবু দাস ঘৰ নং : 391 বয়স : 47 লিঙ্গ : মহিলা	MVF0012781 ফটো উপলব্ধ	S 612 নাম : আলিফত্দ্দিন আলি পিতাৰ নাম : বফিয়ত্দ্দিন আলি ঘৰ নং : 391 বয়স : 40 লিঙ্গ : পুৰুষ	MVF0012784 ফটো উপলব্ধ
613 নাম : বেৰিকবা বেগম স্বামীৰ নাম : মঃ জিয়াৰুল হক ঘৰ নং : 391 বয়স : 39 লিঙ্গ : মহিলা	MVF0012786 ফটো উপলব্ধ	R 614 নাম : ভদ্রেশ্বৰ দাস পিতাৰ নাম : নগেন দাস ঘৰ নং : 391 বয়স : 36 লিঙ্গ : পুৰুষ	MVF0012779 ফটো উপলব্ধ	615 নাম : গজেনু বৰা পিতাৰ নাম : বৰিবাম বৰা ঘৰ নং : 391 বয়স : 36 লিঙ্গ : পুৰুষ	MVF0012782 ফটো উপলব্ধ
S 616 নাম : ছাজিনা বেগম স্বামীৰ নাম : মঃ আলিফত্দ্দিন আলি ঘৰ নং : 391 বয়স : 35 লিঙ্গ : মহিলা	MVF0012785 ফটো উপলব্ধ	S 617 নাম : পপি বৰা মাতৃৰ নাম : নিৰ বৰা ঘৰ নং : 391 বয়স : 34 লিঙ্গ : মহিলা	MVF0012783 ফটো উপলব্ধ	618 নাম : পলাশজ্যোতি দাস পিতাৰ নাম : বাবু দাস ঘৰ নং : 391 বয়স : 34 লিঙ্গ : পুৰুষ	MVF2351077 ফটো উপলব্ধ
619 নাম : চুনিতা বৰা স্বামীৰ নাম : গজেন বৰা ঘৰ নং : 391 বয়স : 34 লিঙ্গ : মহিলা	MVF1746118 ফটো উপলব্ধ	620 নাম : মিলনজ্যোতি দাস পিতাৰ নাম : বাবু দাস ঘৰ নং : 391 বয়স : 32 লিঙ্গ : পুৰুষ	MVF2351088 ফটো উপলব্ধ	S 621 নাম : চিলা মণি গগৈ স্বামীৰ নাম : ভোগ গগৈ ঘৰ নং : 391 বয়স : 25 লিঙ্গ : মহিলা	MVF3553286 ফটো উপলব্ধ



622	1	BYI0179267	ফটো উপলব্ধ	নাম : চমৰা মাঝি পিতাৰ নাম: শুকৰু মাঝি ঘৰ নং : 322 বয়স : 35 লিঙ্গ : পুৰুষ	623	1	BYI0180513	ফটো উপলব্ধ	নাম : বাহুল কুমাৰ পিতাৰ নাম: স্বাগেশ্বৰ কুমাৰ ঘৰ নং : 106 বয়স : 23 লিঙ্গ : পুৰুষ	624	1	BYI0200329	ফটো উপলব্ধ	নাম : গীতাৱলী বৰা পিতাৰ নাম: দলুমানি বৰা ঘৰ নং : 285 বয়স : 20 লিঙ্গ : মহিলা
625	1	BYI0200790	ফটো উপলব্ধ	নাম : তপন কুমাৰ মাতৃৰ নাম: দীপা কুমাৰ ঘৰ নং : 296 বয়স : 24 লিঙ্গ : পুৰুষ	626	1	BYI0201194	ফটো উপলব্ধ	নাম : সুনীতা কুমাৰ স্বামীৰ নাম: বিতন কুমাৰ ঘৰ নং : 303 বয়স : 37 লিঙ্গ : মহিলা	627	1	BYI0201277	ফটো উপলব্ধ	নাম : বৃষ্টি কলিতা পিতাৰ নাম: আনন্দ কলিতা ঘৰ নং : 350 বয়স : 18 লিঙ্গ : মহিলা
628	1	BYI0201293	ফটো উপলব্ধ	নাম : হামিদুল আলী পিতাৰ নাম: নূৰ মহম্মদ ঘৰ নং : 284 বয়স : 18 লিঙ্গ : পুৰুষ	629	1	BYI0201319	ফটো উপলব্ধ	নাম : সুকৰমনি চিক পিতাৰ নাম: যোগেশ্বৰ চিক ঘৰ নং : 312 বয়স : 29 লিঙ্গ : মহিলা	630	1	BYI0201525	ফটো উপলব্ধ	নাম : দ্বীপজ্যোতি তামুলী পিতাৰ নাম: নৰেন তামুলী ঘৰ নং : 344 বয়স : 19 লিঙ্গ : পুৰুষ
631	1	BYI0201640	ফটো উপলব্ধ	নাম : দিগন্ত বৰা পিতাৰ নাম: প্ৰফুল্ল বৰা ঘৰ নং : 342 বয়স : 19 লিঙ্গ : পুৰুষ	632	1	BYI0201699	ফটো উপলব্ধ	নাম : চাদিকুল হক পিতাৰ নাম: নূৰ মহম্মদ ঘৰ নং : 284 বয়স : 19 লিঙ্গ : পুৰুষ	633	1	BYI0201814	ফটো উপলব্ধ	নাম : জিতুমানি বৰা পিতাৰ নাম: থানেশ্বৰ বৰা ঘৰ নং : 355 বয়স : 18 লিঙ্গ : পুৰুষ
634	1	BYI0201822	ফটো উপলব্ধ	নাম : চিন্টু গগৈ পিতাৰ নাম: ভূপেন গগৈ ঘৰ নং : 348 বয়স : 18 লিঙ্গ : পুৰুষ	635	1	BYI0201848	ফটো উপলব্ধ	নাম : বুকম বৰা পিতাৰ নাম: পুৰ্ণেশ্বৰ বৰা ঘৰ নং : 355 বয়স : 18 লিঙ্গ : পুৰুষ	636	1	BYI0201889	ফটো উপলব্ধ	নাম : পূৰ্ণিমা গগৈ পিতাৰ নাম: কিৰণ গগৈ ঘৰ নং : 331 বয়স : 19 লিঙ্গ : মহিলা
637	1	BYI0206771	ফটো উপলব্ধ	নাম : পল্লৱী বৰা পিতাৰ নাম: ফটিক বৰা ঘৰ নং : 366 বয়স : 18 লিঙ্গ : মহিলা	638	1	BYI0207373	ফটো উপলব্ধ	নাম : সুৰজ গগৈ পিতাৰ নাম: সূৰ্য্য গগৈ ঘৰ নং : 280 বয়স : 18 লিঙ্গ : পুৰুষ	639	1	BYI0207878	ফটো উপলব্ধ	নাম : চহিদুল হক পিতাৰ নাম: চৰিফুল হক ঘৰ নং : 274 বয়স : 18 লিঙ্গ : পুৰুষ
640	1	BYI0208173	ফটো উপলব্ধ	নাম : জিন্ট গড় পিতাৰ নাম: বিজয় গড় ঘৰ নং : 315 বয়স : 21 লিঙ্গ : পুৰুষ	641	1	BYI0209205	ফটো উপলব্ধ	নাম : মানসী বৰা পিতাৰ নাম: গজেন বৰা ঘৰ নং : 371 খ বয়স : 18 লিঙ্গ : মহিলা	642	1	BYI0211243	ফটো উপলব্ধ	নাম : ৰিম্পী বৰা পিতাৰ নাম: গজেন বৰা ঘৰ নং : 371 খ বয়স : 20 লিঙ্গ : মহিলা
643	1	BYI0211300	ফটো উপলব্ধ	নাম : জোনালী গগৈ স্বামীৰ নাম: দীন গগৈ ঘৰ নং : 330 গ বয়স : 38 লিঙ্গ : মহিলা	644	1	BYI0211102	ফটো উপলব্ধ	নাম : পংকজ ভৰালী মাতৃৰ নাম: মিনু দুৱৰা ঘৰ নং : 22 বয়স : 24 লিঙ্গ : পুৰুষ	645	1	BYI0220962	ফটো উপলব্ধ	নাম : এলিজা বেগম স্বামীৰ নাম: পজিৰ আলী ঘৰ নং : 260 ক বয়স : 22 লিঙ্গ : মহিলা
646	1	BYI0221135	ফটো উপলব্ধ	নাম : অঞ্জলী ওৰাং পিতাৰ নাম: ৰামু ওৰাং ঘৰ নং : 190 বয়স : 19 লিঙ্গ : মহিলা	647	1	BYI0221168	ফটো উপলব্ধ	নাম : কাছিম আলী পিতাৰ নাম: ফাৰজ আনচাৰী ঘৰ নং : 284 খ বয়স : 22 লিঙ্গ : পুৰুষ	648	1	BYI0221242	ফটো উপলব্ধ	নাম : নিকিতা গড় পিতাৰ নাম: কাৰ্ণাই গড় ঘৰ নং : 330 উ বয়স : 25 লিঙ্গ : মহিলা
649	1	BYI0221275	ফটো উপলব্ধ	নাম : বুদ্ধেশ্বৰ দাস পিতাৰ নাম: মুকুন্দ দাস ঘৰ নং : 269 বয়স : 21 লিঙ্গ : পুৰুষ	650	1	BYI0222067	ফটো উপলব্ধ	নাম : ৰোহিত গড় পিতাৰ নাম: কাৰ্ণাই গড় ঘৰ নং : 330 উ বয়স : 19 লিঙ্গ : পুৰুষ	651	1	BYI0222562	ফটো উপলব্ধ	নাম : বৈষ্ণৱী গগৈ পিতাৰ নাম: ৰেবকান্ত গগৈ ঘৰ নং : 281 বয়স : 19 লিঙ্গ : মহিলা



652	1	BYI0222638	নাম : ইয়াছমিন চুলতানা পিতাৰ নাম: বদিবুল আহমেদ ঘৰ নং : 252 বয়স : 18 লিঙ্গ : মহিলা	ফটো উপলব্ধ
653	1	BYI0222687	নাম : শৰৎ দত্ত পিতাৰ নাম: প্রশান্ত দত্ত ঘৰ নং : 361 বয়স : 18 লিঙ্গ : পুৰুষ	ফটো উপলব্ধ
654	1	BYI0222711	নাম : মুন বৰা পিতাৰ নাম: কমল বৰা ঘৰ নং : 366 বয়স : 36 লিঙ্গ : মহিলা	ফটো উপলব্ধ
655	1	BYI0222729	নাম : মাৰ্টিন কেৰ্কেটা পিতাৰ নাম: লুকাচ কেৰ্কেটা ঘৰ নং : 357 বয়স : 19 লিঙ্গ : পুৰুষ	ফটো উপলব্ধ
656	1	BYI0222737	নাম : মৌচুমী শইকীয়া স্বামীৰ নাম: বাবুল বৰা ঘৰ নং : 331 খ বয়স : 31 লিঙ্গ : মহিলা	ফটো উপলব্ধ
657	1	BYI0222760	নাম : জুলফি বেগম স্বামীৰ নাম: মবিদুৰ বহমান ঘৰ নং : 261 ক বয়স : 28 লিঙ্গ : মহিলা	ফটো উপলব্ধ
658	1	BYI0223172	নাম : চুলেমান ইন্দুৱাৰ পিতাৰ নাম: লিবেৰতিউছ ইন্দুৱাৰ ঘৰ নং : 357 বয়স : 22 লিঙ্গ : পুৰুষ	ফটো উপলব্ধ
659	1	BYI0223099	নাম : পিংকী ওৱাৰ ঠেঙাল স্বামীৰ নাম: লাহিত ঠেঙাল ঘৰ নং : 287 খ বয়স : 21 লিঙ্গ : মহিলা	ফটো উপলব্ধ
660	1	BYI0223008	নাম : তছলিমা বেগম স্বামীৰ নাম: কাছিম আলী ঘৰ নং : 284 খ বয়স : 21 লিঙ্গ : মহিলা	ফটো উপলব্ধ
661	1	BYI0225326	নাম : আফৰিনা বেগম স্বামীৰ নাম: অকিজুল আহমেদ ঘৰ নং : 265 বয়স : 24 লিঙ্গ : মহিলা	ফটো উপলব্ধ
662	1	BYI0230847	নাম : মাচুম বেগম স্বামীৰ নাম: চাহিদুৰ হক ঘৰ নং : 256 বয়স : 26 লিঙ্গ : মহিলা	ফটো উপলব্ধ
663	1	BYI0230862	নাম : বাহুল কুমাৰ পিতাৰ নাম: বামেশ্বৰ কুমাৰ ঘৰ নং : 299 বয়স : 23 লিঙ্গ : পুৰুষ	ফটো উপলব্ধ
664	1	BYI0230896	নাম : লাইলা বেগম স্বামীৰ নাম: ৰাজিদুল আহমেদ ঘৰ নং : 248 ক বয়স : 30 লিঙ্গ : মহিলা	ফটো উপলব্ধ
665	1	BYI0232579	নাম : শ্বেহনাজ বেগম স্বামীৰ নাম: মজি.দুৰ বহমান ঘৰ নং : 255 বয়স : 38 লিঙ্গ : মহিলা	ফটো উপলব্ধ
666	1	BYI0235002	নাম : সপোনজ্যোতি পাঠক পিতাৰ নাম: ৰাজীব পাঠক ঘৰ নং : 279 বয়স : 22 লিঙ্গ : পুৰুষ	ফটো উপলব্ধ
667	1	BYI0235481	নাম : ৰপালী মুৰা স্বামীৰ নাম: লটু মুৰা ঘৰ নং : 330 ঘ বয়স : 21 লিঙ্গ : মহিলা	ফটো উপলব্ধ
668	1	BYI0239566	নাম : চাহিন চুলতানা স্বামীৰ নাম: বাছিম বহমান ঘৰ নং : 261 খ বয়স : 23 লিঙ্গ : মহিলা	ফটো উপলব্ধ
669	1	BYI0239699	নাম : নঈমী ইন্দুৱাৰ পিতাৰ নাম: লিবেৰতিউছ ইন্দুৱাৰ ঘৰ নং : 357 বয়স : 21 লিঙ্গ : মহিলা	ফটো উপলব্ধ
670	1	BYI0239756	নাম : অনিতা ইন্দুৱাৰ পিতাৰ নাম: বেনৌদিক ইন্দুৱাৰ ঘৰ নং : 357 বয়স : 21 লিঙ্গ : মহিলা	ফটো উপলব্ধ
671	1	BYI0242321	নাম : গুলেন কুমাৰ পিতাৰ নাম: য়াদ কুমাৰ ঘৰ নং : 326 ক বয়স : 41 লিঙ্গ : পুৰুষ	ফটো উপলব্ধ
672	1	BYI0242412	নাম : ৰপালী কুমাৰ স্বামীৰ নাম: গুলেন কুমাৰ ঘৰ নং : 326 ক বয়স : 37 লিঙ্গ : মহিলা	ফটো উপলব্ধ
673	1	BYI0242776	নাম : ফাগুনী গড় পিতাৰ নাম: গহনদল গড় ঘৰ নং : ন1 বয়স : 45 লিঙ্গ : মহিলা	ফটো উপলব্ধ



ভোটাৰৰ সাৰাংশ							
A) ভোটাৰৰ সংখ্যা							
	তালিকাৰ প্ৰকাৰ	তালিকাৰ চিনাক্তকৰণ	ভোটাৰৰ সংখ্যা				
			পুৰুষ	মহিলা	ওয় লিঙ্গ	মুঠ	
I	মূল তালিকা	মূল তালিকা	বিশেষ সংশোধন, 2026 চনৰ পূৰ্বৰ 2025 চনৰ মূল তালিকাৰ লগত থকা সংযোজন সমূহ একত্ৰিতকৰণ কৰা তালিকা।	306	315	0	621
II	যোগ তালিকা	পৰিপূৰক 1	বিশেষ সংক্ষিপ্ত সংশোধন, 2026	23	29	0	52
		পৰিপূৰক 2	অনবিচ্ছিন্ন সংশোধন 2026	0	0	0	0
			মুঠ	23	29	0	52
III	বিয়োজন তালিকা	পৰিপূৰক 1	বিশেষ সংক্ষিপ্ত সংশোধন, 2026	31	41	0	72
		পৰিপূৰক 2	অনবিচ্ছিন্ন সংশোধন 2026	0	0	0	0
			মুঠ	31	41	0	72
IV	লিংগ ক্ষেত্ৰত পৰিবৰ্তনৰ বাবে পাৰ্থক্য			0	0	0	0
এই সংশোধনৰ পিছত ভোটাৰ তালিকাত ভোটাৰৰ মুঠ সংখ্যা (I+II-III+IV)				298	303	0	601

B) শুধৰনীৰ সংখ্যা		
তালিকাৰ প্ৰকাৰ	তালিকাৰ চিনাক্তকৰণ	শুধৰনীৰ সংখ্যা
পৰিপূৰক 1	বিশেষ সংক্ষিপ্ত সংশোধন, 2026	25
পৰিপূৰক 2	অনবিচ্ছিন্ন সংশোধন 2026	1
	মুঠ	26

নিৰ্বাচক পঞ্জীয়ন বিষয়াৰ স্বাক্ষৰ

E-মৃত, S-স্থানান্তৰিত/ বাসস্থান পৰিবৰ্তন, R-প্ৰতিলিপি, M-নিখোজ, Q-অযোগ্য