



## ভোটাৰ তালিকা 2026 S03 অসম

বিধানসভা সমষ্টিৰ নম্বৰ, নাম আৰু সংৰক্ষণৰ স্থিতি : 106 - খুমটাই (সাধাৰণ)		খণ্ড নং : 195																			
এই বিধানসভা সমষ্টিত কোন সংসদীয় সমষ্টিৰ অন্তৰ্গত তাৰ নম্বৰ, নাম আৰু সংৰক্ষণ স্থিতি : 10 - কাজিৰঙা (সাধাৰণ)																					
1. সংশোধনৰ বিৱৰণ																					
সংশোধনৰ বছৰ	2026	তালিকাৰ চিনাক্তকৰণ																			
ভিত্তি তাৰিখ	01-04-2026	বিশেষ সংশোধন, 2026 চনৰ পূৰ্বৰ 2025 চনৰ মূল তালিকাৰ লগত থকা সংযোজন সমূহ একত্ৰিতকৰণ কৰা তালিকা।																			
সংশোধনৰ প্ৰকাৰ	বিশেষ সংশোধন 2026																				
প্ৰকাশনৰ তাৰিখ	23-03-2026																				
2. খণ্ড আৰু ভোটগ্ৰহন কেন্দ্ৰৰ বিৱৰণ																					
খণ্ডৰ অন্তৰ্গত এলেকা সমূহৰ নম্বৰ আৰু নাম																					
1-মাহেৰা চফেলা বাগান		<table border="1" style="width: 100%; border-collapse: collapse;"> <tr> <td>মূল চহৰ/গাওঁ</td> <td>: মহেলা চফেলা বাগান</td> </tr> <tr> <td>ৱাৰ্ড নং</td> <td>:</td> </tr> <tr> <td>ডাকঘৰ</td> <td>: বেঙেনাখোৱা</td> </tr> <tr> <td>পুলিচ থানা</td> <td>: গোলাঘাট থানা</td> </tr> <tr> <td>ব্লক</td> <td>: মৰঙ্গী খণ্ড</td> </tr> <tr> <td>ৰাজহ চক্ৰ</td> <td>: মৰঙ্গী ৰাজহ চক্ৰ</td> </tr> <tr> <td>জিলা</td> <td>: গোলাঘাট</td> </tr> <tr> <td>পিনকোড</td> <td>: 785702</td> </tr> </table>				মূল চহৰ/গাওঁ	: মহেলা চফেলা বাগান	ৱাৰ্ড নং	:	ডাকঘৰ	: বেঙেনাখোৱা	পুলিচ থানা	: গোলাঘাট থানা	ব্লক	: মৰঙ্গী খণ্ড	ৰাজহ চক্ৰ	: মৰঙ্গী ৰাজহ চক্ৰ	জিলা	: গোলাঘাট	পিনকোড	: 785702
মূল চহৰ/গাওঁ	: মহেলা চফেলা বাগান																				
ৱাৰ্ড নং	:																				
ডাকঘৰ	: বেঙেনাখোৱা																				
পুলিচ থানা	: গোলাঘাট থানা																				
ব্লক	: মৰঙ্গী খণ্ড																				
ৰাজহ চক্ৰ	: মৰঙ্গী ৰাজহ চক্ৰ																				
জিলা	: গোলাঘাট																				
পিনকোড	: 785702																				
3. ভোটগ্ৰহন কেন্দ্ৰৰ বিৱৰণ																					
ভোটগ্ৰহন কেন্দ্ৰৰ নম্বৰ আৰু নাম :		ভোটগ্ৰহন কেন্দ্ৰৰ প্ৰকাৰ (পুৰুষ/মহিলা/সাধাৰণ)		সাধাৰণ																	
195 - চফেলা বাগান এল. পি. স্কুল		খণ্ডৰ অন্তৰ্গত সহায়ক ভোটগ্ৰহন কেন্দ্ৰৰ সংখ্যা :		0																	
ভোটগ্ৰহন কেন্দ্ৰৰ ঠিকনা :																					
চফেলা বাগান এল.পি. স্কুল, কোঠা ১, চফেলা বাগান																					
4. ভোটাৰৰ সংখ্যা																					
আৰম্ভনি ক্ৰমিক নং	শেষ ক্ৰমিক নং	মুঠ ভোটাৰ																			
		পুৰুষ	মহিলা	৩য় লিঙ্গ	মুঠ																
1	729	303	392	0	695																

নিৰ্বাচক পঞ্জীয়ন বিষয়াৰ স্বাক্ষৰ

Nazri Naksha

Google Map View

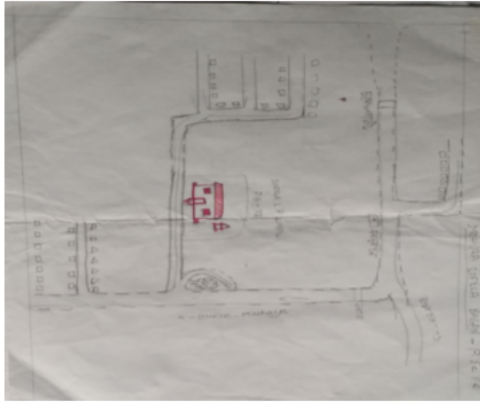

Polling Station Building Front View

ভোটগ্ৰহন কেন্দ্ৰৰ সন্মুখৰ দৃশ্য



Cad View

Key MAP View

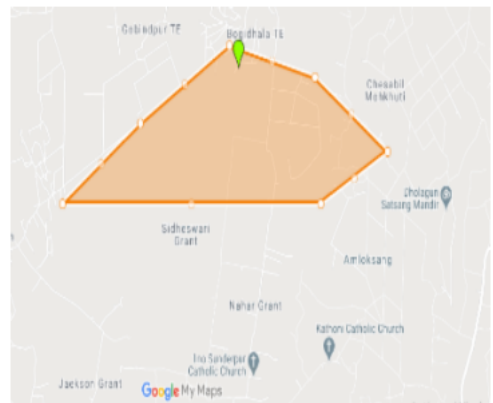
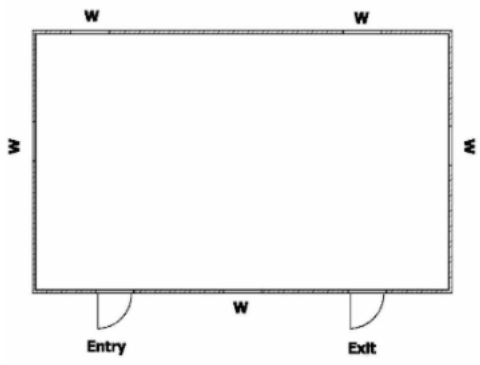



1 নাম : পিতৰুচ বাৰুবা পিতাৰ নাম: ঘোৰচাই বাৰুবা ঘৰ নং : 1 বয়স : 50 লিঙ্গ : পুৰুষ	MVF5234560 ফটো উপলব্ধ	2 নাম : অচমবতী বাৰুবা স্বামীৰ নাম: পিতৰুচ বাৰুবা ঘৰ নং : 1 বয়স : 46 লিঙ্গ : মহিলা	MVF5234571 ফটো উপলব্ধ	3 নাম : বুখ ছাহু স্বামীৰ নাম: বামদিয়াল ছাহু ঘৰ নং : 2 বয়স : 72 লিঙ্গ : মহিলা	MVF5234582 ফটো উপলব্ধ
4 নাম : তাৰা ৰাজুৱাৰ স্বামীৰ নাম: মংগলসিং ৰাজুৱাৰ ঘৰ নং : 2 বয়স : 42 লিঙ্গ : মহিলা	MVF5234617 ফটো উপলব্ধ	5 নাম : ৰমেশ চাহু মাতৃৰ নাম: বুখ চাহু ঘৰ নং : 2 বয়স : 35 লিঙ্গ : পুৰুষ	MVF5234628 ফটো উপলব্ধ	6 নাম : ৰাখি ছাহু মাতৃৰ নাম: বুখচাহ ছাহু ঘৰ নং : 2 বয়স : 27 লিঙ্গ : মহিলা	BYI0132522 ফটো উপলব্ধ
7 নাম : সংগীতা ৰাজোৱাৰ পিতাৰ নাম: মংগল ৰাজোৱাৰ ঘৰ নং : 9 বয়স : 27 লিঙ্গ : মহিলা	MVF0670372 ফটো উপলব্ধ	8 নাম : চুনিলা ৰাজোৱাৰ পিতাৰ নাম: মঙ্গল ৰাজোৱাৰ ঘৰ নং : 3 বয়স : 23 লিঙ্গ : পুৰুষ	BYI0051128 ফটো উপলব্ধ	9 নাম : চাঞ্জনা ব্ৰুৱা স্বামীৰ নাম: সুনীল ৰাজোৱাৰ ঘৰ নং : 3 বয়স : 20 লিঙ্গ : মহিলা	BYI0052100 ফটো উপলব্ধ
10 নাম : জিৰবন কুজুৰ পিতাৰ নাম: মনিহাঁই কুজুৰ ঘৰ নং : 8 বয়স : 77 লিঙ্গ : পুৰুষ	MVF5234640 ফটো উপলব্ধ	11 নাম : শনিও কুজুৰ স্বামীৰ নাম: জিৰবন কুজুৰ ঘৰ নং : 8 বয়স : 72 লিঙ্গ : মহিলা	MVF5234651 ফটো উপলব্ধ	12 নাম : দিনেশ কুজুৰ পিতাৰ নাম: জিৰবন কুজুৰ ঘৰ নং : 8 বয়স : 42 লিঙ্গ : পুৰুষ	MVF5234662 ফটো উপলব্ধ
S 13 নাম : মামনী চাহু স্বামীৰ নাম: কলেশ্বৰ চাহু ঘৰ নং : 5 বয়স : 48 লিঙ্গ : মহিলা	MVF5234684 ফটো উপলব্ধ	14 নাম : পাপু চাহু পিতাৰ নাম: কলেশ্বৰ চাহু ঘৰ নং : 5 বয়স : 35 লিঙ্গ : পুৰুষ	MVF0278184 ফটো উপলব্ধ	15 নাম : পূজা চাহু স্বামীৰ নাম: উদৰাজ চাহু ঘৰ নং : 5 বয়স : 29 লিঙ্গ : মহিলা	BYI0115329 ফটো উপলব্ধ
16 নাম : শঙ্কৰ গোৱালা পিতাৰ নাম: বিহান গোৱালা ঘৰ নং : 6 বয়স : 57 লিঙ্গ : পুৰুষ	MVF5234695 ফটো উপলব্ধ	17 নাম : পাৰ্বতী গোৱালা স্বামীৰ নাম: শঙ্কৰ গোৱালা ঘৰ নং : 6 বয়স : 52 লিঙ্গ : মহিলা	MVF5234708 ফটো উপলব্ধ	S 18 নাম : ৰাজেশ্বৰী গোৱালা স্বামীৰ নাম: শঙ্কৰ গোৱালা ঘৰ নং : 6 বয়স : 38 লিঙ্গ : মহিলা	MVF5234720 ফটো উপলব্ধ
19 নাম : চনামনি গোৱালা স্বামীৰ নাম: সুৰেশ গোৱালা ঘৰ নং : 6 বয়স : 32 লিঙ্গ : মহিলা	MVF0524371 ফটো উপলব্ধ	20 নাম : সুৰেশ গোৱালা অন্যান্য: চনামনি গোৱালা ঘৰ নং : 6 বয়স : 32 লিঙ্গ : পুৰুষ	BYI0132795 ফটো উপলব্ধ	21 নাম : ছুৰেশ কিন্দ মাতৃৰ নাম: চামাৰী কিন্দ ঘৰ নং : 9 বয়স : 40 লিঙ্গ : পুৰুষ	MVF5234753 ফটো উপলব্ধ
22 নাম : মাইন কুজুৰ কিন্দ স্বামীৰ নাম: মঙ্গলসিং কিন্দ ঘৰ নং : 9 বয়স : 40 লিঙ্গ : মহিলা	MVF0442459 ফটো উপলব্ধ	23 নাম : জুলিতা কিন্দ অন্যান্য: ছুৰেশ কিন্দ ঘৰ নং : 9 বয়স : 36 লিঙ্গ : মহিলা	BYI0132787 ফটো উপলব্ধ	24 নাম : ফাৰাম কিন্দ পিতাৰ নাম: কেহটা কিন্দ ঘৰ নং : 8 বয়স : 57 লিঙ্গ : পুৰুষ	MVF5234775 ফটো উপলব্ধ
25 নাম : চিলা কিন্দ স্বামীৰ নাম: ফাৰাম কিন্দ ঘৰ নং : 8 বয়স : 52 লিঙ্গ : মহিলা	MVF5234786 ফটো উপলব্ধ	26 নাম : চৰিতা কিঙ স্বামীৰ নাম: অনিল কিঙ ঘৰ নং : 8 বয়স : 37 লিঙ্গ : মহিলা	MVF2361560 ফটো উপলব্ধ	27 নাম : অনিল কিন্দ পিতাৰ নাম: ফাৰাম কিন্দ ঘৰ নং : 8 বয়স : 35 লিঙ্গ : পুৰুষ	MVF5234797 ফটো উপলব্ধ
28 নাম : আইনেল কিন্দ পিতাৰ নাম: ফাৰাম কিন্দ ঘৰ নং : 8 বয়স : 35 লিঙ্গ : পুৰুষ	MVF0455857 ফটো উপলব্ধ	29 নাম : ৰিস্তা কিন্দ স্বামীৰ নাম: আইনেল কিন্দ ঘৰ নং : 8 বয়স : 31 লিঙ্গ : মহিলা	MVF3512936 ফটো উপলব্ধ	30 নাম : প্ৰেমী কিন্দ স্বামীৰ নাম: কবিৰাজ কিন্দ ঘৰ নং : 10 বয়স : 49 লিঙ্গ : মহিলা	MVF5234833 ফটো উপলব্ধ



31	MVF5234844	ফটো উপলব্ধ	নাম : সুনীল কুজুৰ পিতাৰ নাম: কবিৰাজ কুজুৰ ঘৰ নং : ১০ বয়স : 40 লিঙ্গ : পুৰুষ	32	MVF5234855	ফটো উপলব্ধ	নাম : অনিল কুজুৰ পিতাৰ নাম: কবিৰাজ কুজুৰ ঘৰ নং : ১০ বয়স : 37 লিঙ্গ : পুৰুষ	33	MVF0237438	ফটো উপলব্ধ	নাম : বিকাশ কুজুৰ পিতাৰ নাম: কবিৰাজ কুজুৰ ঘৰ নং : ১০ বয়স : 27 লিঙ্গ : পুৰুষ
34	MVF3458221	ফটো উপলব্ধ	নাম : জনালী কুজুৰ স্বামীৰ নাম: অনিল কুজুৰ ঘৰ নং : ১০ বয়স : 27 লিঙ্গ : মহিলা	35	MVF5234877	ফটো উপলব্ধ	নাম : মাৰচেল তীগ্যা পিতাৰ নাম: বনজিত তীগ্যা ঘৰ নং : ১১ বয়স : 52 লিঙ্গ : পুৰুষ	36	MVF5234888	ফটো উপলব্ধ	নাম : ফুলৰতী তীগ্যা স্বামীৰ নাম: মাৰচেল তীগ্যা ঘৰ নং : ১১ বয়স : 50 লিঙ্গ : মহিলা
37	MVF5234899	ফটো উপলব্ধ	নাম : নন্দলাল টিগ্গা পিতাৰ নাম: বনজিত টিগ্গা ঘৰ নং : ১১ বয়স : 46 লিঙ্গ : পুৰুষ	38	MVF5234902	ফটো উপলব্ধ	নাম : জানকী টিগ্গা স্বামীৰ নাম: নন্দলাল টিগ্গা ঘৰ নং : ১১ বয়স : 45 লিঙ্গ : মহিলা	39	MVF5234913	ফটো উপলব্ধ	নাম : বাজি তীকী পিতাৰ নাম: মনিৰ তীকী ঘৰ নং : ১১ বয়স : 55 লিঙ্গ : পুৰুষ
40	MVF5234924	ফটো উপলব্ধ	নাম : মাৰ্টিনা তীকী স্বামীৰ নাম: বাজি তীকী ঘৰ নং : ১১ বয়স : 50 লিঙ্গ : মহিলা	41	MVF0026526	ফটো উপলব্ধ	নাম : ফিলমিনা তীকী স্বামীৰ নাম: চুনিল তীকী ঘৰ নং : ১১ বয়স : 33 লিঙ্গ : মহিলা	42	MVF0027086	ফটো উপলব্ধ	নাম : চুনিল তীকী পিতাৰ নাম: বাজি তীকী ঘৰ নং : ১১ বয়স : 30 লিঙ্গ : পুৰুষ
43	MVF3544160	ফটো উপলব্ধ	নাম : অনীল তীকী পিতাৰ নাম: বাজি তীকী ঘৰ নং : 12 বয়স : 27 লিঙ্গ : পুৰুষ	44	BYI0114132	ফটো উপলব্ধ	নাম : ববিনা টিগ্গা পিতাৰ নাম: নন্দলাল টিগ্গা ঘৰ নং : 12 বয়স : 21 লিঙ্গ : মহিলা	45	BYI0077974	ফটো উপলব্ধ	নাম : চুনিতা তীকী পিতাৰ নাম: বাজি তীকী ঘৰ নং : 12 বয়স : 20 লিঙ্গ : মহিলা
46	BYI0114157	ফটো উপলব্ধ	নাম : সঞ্জনা টিগ্গা পিতাৰ নাম: মাৰ্শল টিগ্গা ঘৰ নং : 12 বয়স : 20 লিঙ্গ : মহিলা	47	BYI0167635	ফটো উপলব্ধ	নাম : প্ৰাঞ্জল টিগ্গা পিতাৰ নাম: মাৰ্শল টিগ্গা ঘৰ নং : 12 বয়স : 19 লিঙ্গ : পুৰুষ	48	MVF5234968	ফটো উপলব্ধ	নাম : জয়ন্তী লাকৰা পিতাৰ নাম: বৃধু লাকৰা ঘৰ নং : ১৩ বয়স : 52 লিঙ্গ : মহিলা
49	BYI0133462	ফটো উপলব্ধ	নাম : আগনী টপ্প স্বামীৰ নাম: চুকচাই টপ্প ঘৰ নং : 13 বয়স : 45 লিঙ্গ : মহিলা	50	MVF5234979	ফটো উপলব্ধ	নাম : মিনকুমারী টপ্প মাতৃৰ নাম: আগনী টপ্প ঘৰ নং : ১৩ বয়স : 40 লিঙ্গ : মহিলা	51	MVF0676338	ফটো উপলব্ধ	নাম : আৰতি টপ্প স্বামীৰ নাম: ইলিয়াছ টপ্প ঘৰ নং : ১৩ বয়স : 32 লিঙ্গ : মহিলা
52	BYI0132860	ফটো উপলব্ধ	নাম : জয়মনী একা অন্যান্য: চুভন একা ঘৰ নং : ১৪ বয়স : 69 লিঙ্গ : মহিলা	S 53	MVF5234991	ফটো উপলব্ধ	নাম : মীনা বৰুৱা মাতৃৰ নাম: জয়মতী একা বৰুৱা ঘৰ নং : ১৪ বয়স : ৪৫ লিঙ্গ : মহিলা	54	MVF5235007	ফটো উপলব্ধ	নাম : চুভন একা পিতাৰ নাম: মঙ্গলা একা ঘৰ নং : ১৫ বয়স : 51 লিঙ্গ : পুৰুষ
55	MVF5235018	ফটো উপলব্ধ	নাম : লখিমনী একা স্বামীৰ নাম: চুভন একা ঘৰ নং : ১৫ বয়স : 49 লিঙ্গ : মহিলা	56	MVF0281386	ফটো উপলব্ধ	নাম : লুকাশ একা পিতাৰ নাম: চুভন একা ঘৰ নং : ১৫ বয়স : 30 লিঙ্গ : পুৰুষ	57	MVF0497206	ফটো উপলব্ধ	নাম : প্ৰীতি একা পিতাৰ নাম: চিলবেষ্টাৰ একা ঘৰ নং : ১৫ বয়স : 27 লিঙ্গ : মহিলা
58	BYI0051227	ফটো উপলব্ধ	নাম : ইলিচাবা একা পিতাৰ নাম: সুভন একা ঘৰ নং : 15 বয়স : 27 লিঙ্গ : মহিলা	59	BYI0051102	ফটো উপলব্ধ	নাম : চাবানা একা পিতাৰ নাম: সুভন একা ঘৰ নং : 15 বয়স : 22 লিঙ্গ : মহিলা	60	MVF5235029	ফটো উপলব্ধ	নাম : নিৰ্মালি বৰুৱা পিতাৰ নাম: জৰ্জ বাৰুৱা ঘৰ নং : ১৫ক বয়স : 45 লিঙ্গ : মহিলা



61	MVF5235041	নাম : চিল্লেটাৰ একা পিতাৰ নাম: বিৰাচ একা ঘৰ নং : ১৬ বয়স : 55 লিঙ্গ : পুৰুষ	ফটো উপলব্ধ	62	MVF5235052	নাম : চুপীয়া একা স্বামীৰ নাম: চিলবেষ্টাৰ একা ঘৰ নং : ১৬ বয়স : 52 লিঙ্গ : মহিলা	ফটো উপলব্ধ	63	MVF0772020	নাম : চেমচন একা পিতাৰ নাম: চিলাবিস্টাৰ একা ঘৰ নং : ১৬ বয়স : 27 লিঙ্গ : পুৰুষ	ফটো উপলব্ধ
64	BYI0132589	নাম : পিৰিচকা কজুৰ একা স্বামীৰ নাম: লুকাশ একা ঘৰ নং : 16 বয়স : 24 লিঙ্গ : মহিলা	ফটো উপলব্ধ	65	MVF5235074	নাম : বীৰ বাৰুৱা পিতাৰ নাম: জৰ্জ বাৰুৱা ঘৰ নং : ১৬ক বয়স : 50 লিঙ্গ : পুৰুষ	ফটো উপলব্ধ	66	BYI0051342	নাম : মাইকেল বৰুৱা পিতাৰ নাম: বিৰু বৰুৱা ঘৰ নং : 16 ক বয়স : 26 লিঙ্গ : পুৰুষ	ফটো উপলব্ধ
67	BYI0051920	নাম : চুচনা বৰুৱা স্বামীৰ নাম: মিছেল বৰুৱা ঘৰ নং : 16 বয়স : 26 লিঙ্গ : মহিলা	ফটো উপলব্ধ	68	BYI0052019	নাম : মাৰিয়ানা বৰুৱা পিতাৰ নাম: বিৰু বৰুৱা ঘৰ নং : 16 বয়স : 22 লিঙ্গ : মহিলা	ফটো উপলব্ধ	69	MVF5235085	নাম : এলিজাবেথ বাৰুৱা স্বামীৰ নাম: বীৰ বাৰুৱা ঘৰ নং : ১৬ক বয়স : 49 লিঙ্গ : মহিলা	ফটো উপলব্ধ
70	MVF5235096	নাম : অনন্দ বাৰুৱা পিতাৰ নাম: জৰ্জ বাৰুৱা ঘৰ নং : ১৬ক বয়স : 45 লিঙ্গ : পুৰুষ	ফটো উপলব্ধ	71	MVF5235109	নাম : মংগু গোৱালা পিতাৰ নাম: বুড়ামচাই গোৱালা ঘৰ নং : ১৬ বয়স : 55 লিঙ্গ : পুৰুষ	ফটো উপলব্ধ	72	MVF5235110	নাম : ননমাই গোৱালা স্বামীৰ নাম: মংগু গোৱালা ঘৰ নং : ১৬ বয়স : 50 লিঙ্গ : মহিলা	ফটো উপলব্ধ
73	MVF0672881	নাম : শান্তিৰাম গোৱালা পিতাৰ নাম: মংগু গোৱালা ঘৰ নং : ১৬ বয়স : 36 লিঙ্গ : পুৰুষ	ফটো উপলব্ধ	74	MVF0505008	নাম : বেহুলা গোৱালা স্বামীৰ নাম: চান্তিৰাম গোৱালা ঘৰ নং : ১৬ বয়স : 32 লিঙ্গ : মহিলা	ফটো উপলব্ধ	75	MVF5235132	নাম : বীতা গোৱালা স্বামীৰ নাম: ভিক্ষাৰী গোৱালা ঘৰ নং : ২০ বয়স : 57 লিঙ্গ : মহিলা	ফটো উপলব্ধ
76	MVF5235143	নাম : ৰেখা গোৱালা পিতাৰ নাম: ভিখাৰী গোৱালা ঘৰ নং : ২০ বয়স : 38 লিঙ্গ : মহিলা	ফটো উপলব্ধ	77	MVF5235165	নাম : ৰাজু গোৱালা মাতৃৰ নাম: ৰিতা গোৱালা ঘৰ নং : ২০ বয়স : 36 লিঙ্গ : পুৰুষ	ফটো উপলব্ধ	78	MVF0318188	নাম : অঞ্জু গোৱালা স্বামীৰ নাম: ৰাজু গোৱালা ঘৰ নং : ২০ বয়স : 32 লিঙ্গ : মহিলা	ফটো উপলব্ধ
79	BYI0114041	নাম : অদিতি গোৱালা মাতৃৰ নাম: ৰেখা গোৱালা ঘৰ নং : 20 বয়স : 20 লিঙ্গ : মহিলা	ফটো উপলব্ধ	80	MVF5235176	নাম : জিতেন গোৱালা পিতাৰ নাম: চতিচৰণ গোৱালা ঘৰ নং : ২১ বয়স : 67 লিঙ্গ : পুৰুষ	ফটো উপলব্ধ	81	MVF5235187	নাম : মুনি গোৱালা স্বামীৰ নাম: জিতেন গোৱালা ঘৰ নং : ২১ বয়স : 50 লিঙ্গ : মহিলা	ফটো উপলব্ধ
82	MVF0673160	নাম : অনজ গোৱালা পিতাৰ নাম: শংকৰ গোৱালা ঘৰ নং : ২১ বয়স : 34 লিঙ্গ : পুৰুষ	ফটো উপলব্ধ	83	BYI0114660	নাম : উমা গোৱালা মাতৃৰ নাম: মুনি গোৱালা ঘৰ নং : 21 বয়স : 22 লিঙ্গ : মহিলা	ফটো উপলব্ধ	84	BYI0132837	নাম : দমানিক খালথ অন্যান্য: আৰতি খালথ ঘৰ নং : ২২ বয়স : 55 লিঙ্গ : পুৰুষ	ফটো উপলব্ধ
85	MVF5235201	নাম : আৰতি খালথ স্বামীৰ নাম: দমানিক খালথ ঘৰ নং : ২২ বয়স : 44 লিঙ্গ : মহিলা	ফটো উপলব্ধ	86	MVF0278341	নাম : জচিত্তা খালথ পিতাৰ নাম: দমানিক খালথ ঘৰ নং : ২২ বয়স : 32 লিঙ্গ : পুৰুষ	ফটো উপলব্ধ	87	MVF0278192	নাম : বিজু খালথ পিতাৰ নাম: দমানিক খালথ ঘৰ নং : ২২ বয়স : 29 লিঙ্গ : পুৰুষ	ফটো উপলব্ধ
88	MVF0278234	নাম : ৰাজু খালথ পিতাৰ নাম: দমানিক খালথ ঘৰ নং : ২২ বয়স : 27 লিঙ্গ : পুৰুষ	ফটো উপলব্ধ	89	BYI0051631	নাম : অঞ্জলী তাঁতী স্বামীৰ নাম: ৰাজু খালথ ঘৰ নং : 22 বয়স : 26 লিঙ্গ : মহিলা	ফটো উপলব্ধ	90	MVF5235212	নাম : কুমাৰ খালথ পিতাৰ নাম: গাজিলাল খালথ ঘৰ নং : ২৩ বয়স : 53 লিঙ্গ : পুৰুষ	ফটো উপলব্ধ



91	MVF5235245	নাম : বেনকা পান্না স্বামীৰ নাম : বাজেশ পান্না ঘৰ নং : ২৪ বয়স : 50 লিঙ্গ : মহিলা	ফটো উপলব্ধ	92	MVF5235256	নাম : জানক পান্না স্বামীৰ নাম : বৃপচাই পান্না ঘৰ নং : ২৫ বয়স : 57 লিঙ্গ : মহিলা	ফটো উপলব্ধ	93	MVF5235278	নাম : চুমিতা পান্না স্বামীৰ নাম : অৰুন পান্না ঘৰ নং : ২৫ বয়স : 39 লিঙ্গ : মহিলা	ফটো উপলব্ধ
94	MVF5235289	নাম : শংকৰ পান্না পিতাৰ নাম : বৃপচাই পান্না ঘৰ নং : ২৫ বয়স : 37 লিঙ্গ : পুৰুষ	ফটো উপলব্ধ	E 95	MVF5235290	নাম : প্রদীপ নাগবংশী পিতাৰ নাম : বাকু নাগবংশী ঘৰ নং : ২৬ বয়স : 55 লিঙ্গ : পুৰুষ	ফটো উপলব্ধ	96	BYI0133454	নাম : বামকুঁৱৰী নাগবংশী স্বামীৰ নাম : প্রদীপ নাগবংশী ঘৰ নং : ২৬ বয়স : 52 লিঙ্গ : মহিলা	ফটো উপলব্ধ
97	BYI0114462	নাম : চুমিতা পান্না স্বামীৰ নাম : শংকৰ পান্না ঘৰ নং : ২৬ বয়স : 39 লিঙ্গ : মহিলা	ফটো উপলব্ধ	98	MVF5235325	নাম : গোবিন্দ লাকৰা পিতাৰ নাম : বজৰু লাকৰা ঘৰ নং : ২৭ বয়স : 57 লিঙ্গ : পুৰুষ	ফটো উপলব্ধ	99	MVF5235336	নাম : বাসন্তী লাকৰা স্বামীৰ নাম : গোবিন্দ লাকৰা ঘৰ নং : ২৭ বয়স : 55 লিঙ্গ : মহিলা	ফটো উপলব্ধ
100	MVF5235347	নাম : অনিতা লাকৰা স্বামীৰ নাম : গোবিন্দ লাকৰা ঘৰ নং : ২৭ বয়স : 44 লিঙ্গ : মহিলা	ফটো উপলব্ধ	101	MVF3424603	নাম : গুড লাক্ৰা পিতাৰ নাম : গবীন লাক্ৰা ঘৰ নং : ২৭ বয়স : 29 লিঙ্গ : পুৰুষ	ফটো উপলব্ধ	102	MVF3736881	নাম : সুমিত লাক্ৰা পিতাৰ নাম : গবীন লাক্ৰা ঘৰ নং : ২৭ বয়স : 27 লিঙ্গ : পুৰুষ	ফটো উপলব্ধ
103	MVF3736873	নাম : মায়া লাক্ৰা স্বামীৰ নাম : সুমিত লাক্ৰা ঘৰ নং : ২৭ বয়স : 26 লিঙ্গ : মহিলা	ফটো উপলব্ধ	104	MVF3414679	নাম : মৌচুমী লাক্ৰা পিতাৰ নাম : গবীন লাক্ৰা ঘৰ নং : ২৭ বয়স : 25 লিঙ্গ : মহিলা	ফটো উপলব্ধ	105	BYI0070763	নাম : সঞ্জিত লাক্ৰা পিতাৰ নাম : গবীন লাক্ৰা ঘৰ নং : ২৭ বয়স : 25 লিঙ্গ : পুৰুষ	ফটো উপলব্ধ
106	MVF3738937	নাম : বশমেৰী লাক্ৰা স্বামীৰ নাম : গুডু লাক্ৰা ঘৰ নং : ২৭ বয়স : 23 লিঙ্গ : মহিলা	ফটো উপলব্ধ	107	MVF5235358	নাম : লক্ষী পান্না স্বামীৰ নাম : সুন্দৰা পান্না ঘৰ নং : ২৮ বয়স : 67 লিঙ্গ : মহিলা	ফটো উপলব্ধ	108	MVF5235369	নাম : বিনোদ পান্না পিতাৰ নাম : সুন্দৰা পান্না ঘৰ নং : ২৮ বয়স : 52 লিঙ্গ : পুৰুষ	ফটো উপলব্ধ
109	MVF5235381	নাম : বিত্তি তিকী স্বামীৰ নাম : অনিল তিকী ঘৰ নং : ২৮ বয়স : 48 লিঙ্গ : মহিলা	ফটো উপলব্ধ	110	MVF5235370	নাম : ৰূপা পান্না স্বামীৰ নাম : বিনোদ পান্না ঘৰ নং : ২৮ বয়স : 47 লিঙ্গ : মহিলা	ফটো উপলব্ধ	111	BYI0114199	নাম : দিলসন নাগবংশী মাতৃৰ নাম : বামকুঁৱৰী নাগবংশী ঘৰ নং : ২৮ বয়স : 40 লিঙ্গ : পুৰুষ	ফটো উপলব্ধ
112	BYI0124560	নাম : প্ৰিয়া নাগবংশী স্বামীৰ নাম : দিলচন নাগবংশী ঘৰ নং : ২৮ বয়স : 35 লিঙ্গ : মহিলা	ফটো উপলব্ধ	113	MVF3512431	নাম : মালোতী লাক্ৰা পিতাৰ নাম : গবীন লাক্ৰা ঘৰ নং : ২৮ বয়স : 24 লিঙ্গ : মহিলা	ফটো উপলব্ধ	114	MVF5235416	নাম : মাইকেল তীৰ্কী পিতাৰ নাম : বীৰচাই তীৰ্কী ঘৰ নং : ২৯ বয়স : 54 লিঙ্গ : পুৰুষ	ফটো উপলব্ধ
115	MVF5235427	নাম : ফিলমিনা তীৰ্কী স্বামীৰ নাম : মাইকেল তীৰ্কী ঘৰ নং : ২৯ বয়স : 50 লিঙ্গ : মহিলা	ফটো উপলব্ধ	116	MVF5235450	নাম : বিমলা তীৰ্কী স্বামীৰ নাম : নেহেৰুলাল তীৰ্কী ঘৰ নং : ২৯ বয়স : 42 লিঙ্গ : মহিলা	ফটো উপলব্ধ	117	MVF0676551	নাম : আনজীলিনা তীৰ্কী পিতাৰ নাম : মাইকেল তীৰ্কী ঘৰ নং : ২৯ বয়স : 28 লিঙ্গ : মহিলা	ফটো উপলব্ধ
118	BYI0046367	নাম : প্ৰিন্স তিকী পিতাৰ নাম : নেহেৰুলাল তিকী ঘৰ নং : ২৯ বয়স : 22 লিঙ্গ : পুৰুষ	ফটো উপলব্ধ	119	MVF5235472	নাম : চুচেলা খালখ স্বামীৰ নাম : লচমন খালখ ঘৰ নং : ৩০ বয়স : 62 লিঙ্গ : মহিলা	ফটো উপলব্ধ	120	MVF5235461	নাম : লোসোন খালখো পিতাৰ নাম : জঙ্গনু খালখ ঘৰ নং : ৩০ বয়স : 62 লিঙ্গ : পুৰুষ	ফটো উপলব্ধ



121 নাম : জন খালখো পিতাৰ নাম: লোসোন খালখো ঘৰ নং : ৩০ বয়স : 37 লিঙ্গ : পুৰুষ	MVF5235483 ফটো উপলব্ধ	S 122 নাম : আমৰচ খালখ পিতাৰ নাম: লচমখ খালখ ঘৰ নং : ৩০ বয়স : 34 লিঙ্গ : পুৰুষ	MVF0361006 ফটো উপলব্ধ	123 নাম : তেৰেচা পান্না পিতাৰ নাম: বিনোদ পান্না ঘৰ নং : 30 বয়স : 28 লিঙ্গ : মহিলা	BYI0120568 ফটো উপলব্ধ
124 নাম : বাহুল পান্না পিতাৰ নাম: বিনোদ পান্না ঘৰ নং : 30 বয়স : 22 লিঙ্গ : পুৰুষ	BYI0114207 ফটো উপলব্ধ	125 নাম : হিৰামনি লাকৰা স্বামীৰ নাম: বানা লাকৰা ঘৰ নং : ৩১ বয়স : 47 লিঙ্গ : মহিলা	MVF0363556 ফটো উপলব্ধ	126 নাম : বাণা লাকৰা পিতাৰ নাম: গুনু লাকৰা ঘৰ নং : ৩১ বয়স : 40 লিঙ্গ : পুৰুষ	MVF5235518 ফটো উপলব্ধ
127 নাম : বিপুল লাক্ৰা পিতাৰ নাম: বাণা লাক্ৰা ঘৰ নং : 31 বয়স : 23 লিঙ্গ : পুৰুষ	MVF3513447 ফটো উপলব্ধ	128 নাম : ববিতা লাকৰা পিতাৰ নাম: বানা লাকৰা ঘৰ নং : 31 বয়স : 21 লিঙ্গ : মহিলা	BYI0048074 ফটো উপলব্ধ	129 নাম : সুন এক্কা স্বামীৰ নাম: বলীন এক্কা ঘৰ নং : ৩২ বয়স : 54 লিঙ্গ : মহিলা	MVF5235530 ফটো উপলব্ধ
130 নাম : প্ৰেম লাকড়া পিতাৰ নাম: দাচু লাকড়া ঘৰ নং : ৩৩ বয়স : 57 লিঙ্গ : পুৰুষ	MVF5235552 ফটো উপলব্ধ	131 নাম : চন্দ্ৰাবতী লাকড়া স্বামীৰ নাম: প্ৰেম লাকড়া ঘৰ নং : ৩৩ বয়স : 54 লিঙ্গ : মহিলা	MVF5235563 ফটো উপলব্ধ	132 নাম : সিলউয়েষ্টাৰ লাক্ৰা পিতাৰ নাম: মাক্স লাক্ৰা ঘৰ নং : ৩৩ বয়স : 53 লিঙ্গ : পুৰুষ	MVF5239601 ফটো উপলব্ধ
133 নাম : সুকনী লাকৰা পিতাৰ নাম: চুকৰ লাকৰা ঘৰ নং : ৩৩ বয়স : 47 লিঙ্গ : মহিলা	MVF5235574 ফটো উপলব্ধ	134 নাম : মলিনা লাক্ৰা স্বামীৰ নাম: প্ৰেম লাক্ৰা ঘৰ নং : ৩৩ বয়স : 37 লিঙ্গ : মহিলা	MVF3679446 ফটো উপলব্ধ	135 নাম : বেণকা লাকড়া স্বামীৰ নাম: চিলবেষ্টাৰ লাকড়া ঘৰ নং : ৩৩ বয়স : 36 লিঙ্গ : মহিলা	MVF5239623 ফটো উপলব্ধ
136 নাম : জুলিয়াছ লাকড়া পিতাৰ নাম: প্ৰেম লাকড়া ঘৰ নং : 33 বয়স : 34 লিঙ্গ : পুৰুষ	BYI0132480 ফটো উপলব্ধ	137 নাম : অঞ্জু বেলি স্বামীৰ নাম: মাৰ্চেল লাকৰা ঘৰ নং : 33 বয়স : 33 লিঙ্গ : মহিলা	MVF3618840 ফটো উপলব্ধ	138 নাম : মোকতি লকৰা পিতাৰ নাম: প্ৰেমচাই লকৰা ঘৰ নং : ৩৩ বয়স : 30 লিঙ্গ : মহিলা	MVF0694794 ফটো উপলব্ধ
139 নাম : দমনিক লাকৰা পিতাৰ নাম: চিলবেষ্টাৰ লাকৰা ঘৰ নং : 33 বয়স : 25 লিঙ্গ : পুৰুষ	MVF3618857 ফটো উপলব্ধ	140 নাম : আগ্নেচিয়া ইন্দুৱাৰ স্বামীৰ নাম: জুলিয়াচ লাকৰা ঘৰ নং : 33 বয়স : 25 লিঙ্গ : মহিলা	MVF3618865 ফটো উপলব্ধ	141 নাম : গঙ্গা তাঁতী অন্যান্য: লিলি তাঁতী ঘৰ নং : ৩৪ বয়স : 43 লিঙ্গ : পুৰুষ	MVF5239816 ফটো উপলব্ধ
142 নাম : লিলি তাঁতী স্বামীৰ নাম: গঙ্গা তাঁতী ঘৰ নং : ৩৪ বয়স : 40 লিঙ্গ : মহিলা	MVF5235609 ফটো উপলব্ধ	143 নাম : অভিজিত তাঁতী পিতাৰ নাম: গঙ্গা তাঁতী ঘৰ নং : ৩৪ বয়স : 30 লিঙ্গ : পুৰুষ	MVF0375345 ফটো উপলব্ধ	144 নাম : বিশ্বজিত তাঁতী পিতাৰ নাম: গাঙ্গা তাঁতী ঘৰ নং : ৩৪ বয়স : 28 লিঙ্গ : পুৰুষ	MVF0779199 ফটো উপলব্ধ
145 নাম : তেৰশা এক্কা স্বামীৰ নাম: ভীমসেন এক্কা ঘৰ নং : ৩৬ বয়স : 53 লিঙ্গ : মহিলা	MVF5235621 ফটো উপলব্ধ	146 নাম : জলিতা এক্কা পিতাৰ নাম: ভীমচেন এক্কা ঘৰ নং : ৩৬ বয়স : 32 লিঙ্গ : মহিলা	MVF0380246 ফটো উপলব্ধ	147 নাম : ভীমসেন এক্কা অন্যান্য: তেৰেশা এক্কা ঘৰ নং : 36 বয়স : 30 লিঙ্গ : পুৰুষ	BYI0132506 ফটো উপলব্ধ
148 নাম : অনিতা এক্কা পিতাৰ নাম: ভীমসেন এক্কা ঘৰ নং : ৩৬ বয়স : 27 লিঙ্গ : মহিলা	MVF0386912 ফটো উপলব্ধ	149 নাম : প্ৰমিলা এক্কা পিতাৰ নাম: ভীমসেন এক্কা ঘৰ নং : 36 বয়স : 26 লিঙ্গ : মহিলা	MVF3543923 ফটো উপলব্ধ	150 নাম : অনিল তীৰ্কি পিতাৰ নাম: কমলাচাই তীৰ্কি ঘৰ নং : ৩৮ বয়স : 44 লিঙ্গ : পুৰুষ	MVF5235687 ফটো উপলব্ধ



151 নাম : দলাডী মিজু স্বামীৰ নাম : জঙ্গলী মিজু ঘৰ নং : ৩৯ বয়স : 72 লিঙ্গ : মহিলা	MVF5235698 ফটো উপলব্ধ	152 নাম : নাহৰ বাৰুবা পিতাৰ নাম : ঘূনী বাৰুবা ঘৰ নং : ৪০ বয়স : 63 লিঙ্গ : পুৰুষ	MVF5235701 ফটো উপলব্ধ	153 নাম : চন্দনী বাৰুবা স্বামীৰ নাম : নাহৰ বাৰুবা ঘৰ নং : ৪০ বয়স : 62 লিঙ্গ : মহিলা	MVF5235712 ফটো উপলব্ধ
154 নাম : ফিলিপ বৰুৱা পিতাৰ নাম : নাহৰ বৰুৱা ঘৰ নং : ৪০ বয়স : 37 লিঙ্গ : পুৰুষ	MVF5235723 ফটো উপলব্ধ	155 নাম : ৰবেট বাৰুবা পিতাৰ নাম : নাহৰ বাৰুবা ঘৰ নং : ৪০ বয়স : 31 লিঙ্গ : পুৰুষ	MVF0393025 ফটো উপলব্ধ	156 নাম : বীৰ্জিনিয়া বাডুৱা স্বামীৰ নাম : জনি বাডুৱা ঘৰ নং : 40 বয়স : 31 লিঙ্গ : মহিলা	MVF3643384 ফটো উপলব্ধ
157 নাম : জনি বাৰুৱা পিতাৰ নাম : নাহৰ বাৰুৱা ঘৰ নং : ৪০ বয়স : 30 লিঙ্গ : পুৰুষ	MVF0154369 ফটো উপলব্ধ	158 নাম : ৰাগধালী বৰুৱা স্বামীৰ নাম : ৰবেট বৰুৱা ঘৰ নং : ৪০ বয়স : 29 লিঙ্গ : মহিলা	MVF3633385 ফটো উপলব্ধ	159 নাম : দশৰাপতি কুজুৰ স্বামীৰ নাম : চিলবানু কুজুৰ ঘৰ নং : ৪১ বয়স : 57 লিঙ্গ : মহিলা	MVF5235756 ফটো উপলব্ধ
S 160 নাম : বিশ্ৰাজিত কুজুৰ পিতাৰ নাম : চিলবানু কুজুৰ ঘৰ নং : ৪১ বয়স : 33 লিঙ্গ : পুৰুষ	MVF0156117 ফটো উপলব্ধ	161 নাম : মনোজ ঠাকুৰ মাতৃৰ নাম : শকুন্তলা ঠাকুৰ ঘৰ নং : 41 বয়স : 23 লিঙ্গ : পুৰুষ	BYI0117879 ফটো উপলব্ধ	162 নাম : মেহেৰ ঠাকুৰ মাতৃৰ নাম : শকুন্তলা ঠাকুৰ ঘৰ নং : 41 বয়স : 22 লিঙ্গ : মহিলা	BYI0120592 ফটো উপলব্ধ
163 নাম : পনিয়াচ তিকী স্বামীৰ নাম : ভঙগো তিকী ঘৰ নং : 42 বয়স : 63 লিঙ্গ : মহিলা	BYI0133348 ফটো উপলব্ধ	164 নাম : দেবাচিচ তিকী পিতাৰ নাম : ভঙগো তিকী ঘৰ নং : ৪২ বয়স : 35 লিঙ্গ : পুৰুষ	MVF0397059 ফটো উপলব্ধ	165 নাম : জচিন্তা তাঁতি পিতাৰ নাম : ভাংগু তিৰকী ঘৰ নং : 42 বয়স : 30 লিঙ্গ : মহিলা	MVF3513348 ফটো উপলব্ধ
166 নাম : মাৰ্গৰেট তিকী পিতাৰ নাম : ভাংগো তিকী ঘৰ নং : ৪২ বয়স : 27 লিঙ্গ : মহিলা	MVF0397869 ফটো উপলব্ধ	167 নাম : বন্দী তিকী স্বামীৰ নাম : দুৰ্জ তিকী ঘৰ নং : ৪৩ বয়স : 39 লিঙ্গ : মহিলা	MVF5235803 ফটো উপলব্ধ	168 নাম : কাণ্ডিক তিকী পিতাৰ নাম : চামেল তিকী ঘৰ নং : ৪৩ বয়স : 38 লিঙ্গ : পুৰুষ	MVF5235814 ফটো উপলব্ধ
169 নাম : ৰাকেশ তিকী পিতাৰ নাম : চামেল তিকী ঘৰ নং : ৪৩ বয়স : 37 লিঙ্গ : পুৰুষ	MVF5235825 ফটো উপলব্ধ	170 নাম : প্ৰিতা তিকী স্বামীৰ নাম : বেসল তিকী ঘৰ নং : 43 বয়স : 30 লিঙ্গ : মহিলা	BYI0045237 ফটো উপলব্ধ	171 নাম : জাগমনি তিকী স্বামীৰ নাম : আশিক তিকী ঘৰ নং : ৪৩ বয়স : 29 লিঙ্গ : মহিলা	MVF0399147 ফটো উপলব্ধ
172 নাম : সুগন্টি তিৰকী পিতাৰ নাম : চামেল তিকী ঘৰ নং : ৪৩ বয়স : 27 লিঙ্গ : মহিলা	MVF0399717 ফটো উপলব্ধ	173 নাম : বেচিল তিৰকী পিতাৰ নাম : দুৰ্জ তিৰকী ঘৰ নং : ৪৩ বয়স : 25 লিঙ্গ : পুৰুষ	MVF0772152 ফটো উপলব্ধ	174 নাম : চুচিল তিৰকী পিতাৰ নাম : দুৰ্জ তিৰকী ঘৰ নং : 43 বয়স : 24 লিঙ্গ : পুৰুষ	BYI0051235 ফটো উপলব্ধ
175 নাম : ধীৰেণ মিজু পিতাৰ নাম : ৰাজলাল মিজু ঘৰ নং : ৪৪ বয়স : 42 লিঙ্গ : পুৰুষ	MVF5235858 ফটো উপলব্ধ	176 নাম : মনচাই মিজু পিতাৰ নাম : ৰিজলাল তিকী ঘৰ নং : ৪৪ বয়স : 40 লিঙ্গ : পুৰুষ	MVF5235881 ফটো উপলব্ধ	177 নাম : লক্ষীমনী মিজু স্বামীৰ নাম : ধীৰেণ মিজু ঘৰ নং : ৪৪ বয়স : 35 লিঙ্গ : মহিলা	BYI0132845 ফটো উপলব্ধ
178 নাম : উশা তিকী কন্দ মাতৃৰ নাম : কমলা কন্দ ঘৰ নং : ৪৪ বয়স : 31 লিঙ্গ : মহিলা	MVF5239827 ফটো উপলব্ধ	179 নাম : বুধন একা পিতাৰ নাম : মঙলা একা ঘৰ নং : ৪৫ বয়স : 57 লিঙ্গ : পুৰুষ	MVF5235892 ফটো উপলব্ধ	180 নাম : চাবিনা একা স্বামীৰ নাম : বুধন একা ঘৰ নং : ৪৫ বয়স : 54 লিঙ্গ : মহিলা	MVF5235905 ফটো উপলব্ধ



181 নাম : চুলেমান একা পিতাৰ নাম: বুধন একা ঘৰ নং : 8৫ বয়স : 34 লিঙ্গ : পুৰুষ	MVF5235916 ফটো উপলব্ধ	182 নাম : চনপাউলচ একা পিতাৰ নাম: বুধন একা ঘৰ নং : 8৫ বয়স : 28 লিঙ্গ : পুৰুষ	MVF0403097 ফটো উপলব্ধ	183 নাম : চিমা একা স্বামীৰ নাম: চমপলাচ একা ঘৰ নং : 45 বয়স : 23 লিঙ্গ : মহিলা	MVF3718764 ফটো উপলব্ধ
184 নাম : জটিয়া কিন্দ স্বামীৰ নাম: প্ৰেম কিন্দ ঘৰ নং : 8৬ বয়স : 57 লিঙ্গ : মহিলা	MVF5235938 ফটো উপলব্ধ	185 নাম : প্ৰেম কিন্দ পিতাৰ নাম: কেহেতা কিন্দ ঘৰ নং : 8৬ বয়স : 57 লিঙ্গ : পুৰুষ	MVF5235927 ফটো উপলব্ধ	186 নাম : জেকব কিন্দ পিতাৰ নাম: প্ৰেম কিন্দ ঘৰ নং : 8৬ বয়স : 37 লিঙ্গ : পুৰুষ	MVF5235949 ফটো উপলব্ধ
187 নাম : পূজা কিন্দ পিতাৰ নাম: প্ৰেম কিন্দ ঘৰ নং : 8৬ বয়স : 30 লিঙ্গ : মহিলা	MVF5239872 ফটো উপলব্ধ	188 নাম : দিবিয়া কিন্দ পিতাৰ নাম: প্ৰেম কিন্দ ঘৰ নং : 8৬ বয়স : 26 লিঙ্গ : মহিলা	MVF0670190 ফটো উপলব্ধ	189 নাম : কৰিশা কিন্দ পিতাৰ নাম: প্ৰেম কিন্দ ঘৰ নং : 46 বয়স : 25 লিঙ্গ : মহিলা	MVF3719184 ফটো উপলব্ধ
190 নাম : প্ৰিয়া মিজ পিতাৰ নাম: ধীৰেন মিজ ঘৰ নং : 46 বয়স : 24 লিঙ্গ : মহিলা	MVF3719218 ফটো উপলব্ধ	191 নাম : জিত কিন্দ পিতাৰ নাম: প্ৰেম কিন্দ ঘৰ নং : 46 বয়স : 22 লিঙ্গ : পুৰুষ	MVF3719200 ফটো উপলব্ধ	192 নাম : অনিমা মিজ পিতাৰ নাম: ধীৰেন মিজ ঘৰ নং : 46 বয়স : 19 লিঙ্গ : মহিলা	BY10119313 ফটো উপলব্ধ
193 নাম : কমলচাই একা পিতাৰ নাম: আবিৰচাই একা ঘৰ নং : 89 বয়স : 54 লিঙ্গ : পুৰুষ	MVF0697367 ফটো উপলব্ধ	194 নাম : বমেশ কুজৰ পিতাৰ নাম: পিল্লাৰ কুজৰ ঘৰ নং : 89 বয়স : 42 লিঙ্গ : পুৰুষ	MVF5235972 ফটো উপলব্ধ	195 নাম : তুলসী কুজৰ স্বামীৰ নাম: বমেশ কুজৰ ঘৰ নং : 89 বয়স : 40 লিঙ্গ : মহিলা	MVF5235983 ফটো উপলব্ধ
196 নাম : প্ৰেমিকা কুজৰ পিতাৰ নাম: পিল্লাৰ কুজৰ ঘৰ নং : 89 বয়স : 36 লিঙ্গ : পুৰুষ	MVF5236000 ফটো উপলব্ধ	197 নাম : শান্তি কুজৰ পিতাৰ নাম: পিল্লাৰ কুজৰ ঘৰ নং : 89 বয়স : 30 লিঙ্গ : মহিলা	MVF5239861 ফটো উপলব্ধ	198 নাম : লুচিয়া তীৰ্কি পিতাৰ নাম: চুখ তীৰ্কি ঘৰ নং : 8৮ বয়স : 50 লিঙ্গ : মহিলা	MVF5236033 ফটো উপলব্ধ
199 নাম : চিনিমাই একা স্বামীৰ নাম: গোবিন্দ একা ঘৰ নং : 8৯ বয়স : 52 লিঙ্গ : মহিলা	MVF5236044 ফটো উপলব্ধ	200 নাম : আদিতা একা পিতাৰ নাম: গোবিন্দ একা ঘৰ নং : 8৯ বয়স : 28 লিঙ্গ : মহিলা	MVF0410688 ফটো উপলব্ধ	201 নাম : চাইমন নাগবংশী পিতাৰ নাম: নানছাই নাগবংশী ঘৰ নং : ৫০ বয়স : 33 লিঙ্গ : পুৰুষ	MVF0413955 ফটো উপলব্ধ
202 নাম : ববিতা নাগবংশী স্বামীৰ নাম: চাইমন নাগবংশী ঘৰ নং : ৫০ বয়স : 30 লিঙ্গ : মহিলা	MVF0172437 ফটো উপলব্ধ	203 নাম : মাতৃ পান্না স্বামীৰ নাম: বাৰবল পা ন্না ঘৰ নং : ৫১ বয়স : 57 লিঙ্গ : মহিলা	MVF5236077 ফটো উপলব্ধ	204 নাম : বাজেশ পা ন্না পিতাৰ নাম: বাৰবল পা ন্না ঘৰ নং : ৫১ বয়স : 45 লিঙ্গ : পুৰুষ	MVF5236088 ফটো উপলব্ধ
205 নাম : বমেশ পান্ন পিতাৰ নাম: বাৰবল পান্ন ঘৰ নং : ৫১ বয়স : 38 লিঙ্গ : পুৰুষ	MVF5239554 ফটো উপলব্ধ	206 নাম : জোনটি পান্ন স্বামীৰ নাম: বমেশ পান্ন ঘৰ নং : ৫১ বয়স : 36 লিঙ্গ : মহিলা	MVF5239565 ফটো উপলব্ধ	207 নাম : বিকাশ পান্না মাতৃৰ নাম: মাতা পান্না ঘৰ নং : ৫১ বয়স : 34 লিঙ্গ : পুৰুষ	MVF5239598 ফটো উপলব্ধ
208 নাম : দীপালী পান্না স্বামীৰ নাম: বিকাশ পান্না ঘৰ নং : ৫১ বয়স : 33 লিঙ্গ : মহিলা	MVF0092304 ফটো উপলব্ধ	209 নাম : মুন পান্না স্বামীৰ নাম: জন পান্না ঘৰ নং : ৫১ বয়স : 31 লিঙ্গ : মহিলা	MVF0676403 ফটো উপলব্ধ	210 নাম : জন পান্না পিতাৰ নাম: বাৰবল পান্না ঘৰ নং : ৫১ বয়স : 30 লিঙ্গ : পুৰুষ	MVF0173948 ফটো উপলব্ধ



211	BYI0113514	ফটো উপলব্ধ	নাম : অনপ একা মাতৃৰ নাম: চিনিমাই একা ঘৰ নং : 51 বয়স : 27 লিঙ্গ : পুৰুষ	212	MVF3415676	ফটো উপলব্ধ	নাম : অমন পান্না পিতাৰ নাম: বমেশ পান্না ঘৰ নং : 51 বয়স : 26 লিঙ্গ : পুৰুষ	E 213	MVF5236099	ফটো উপলব্ধ	নাম : বেদেবী গঞ্জ স্বামীৰ নাম: দ্বীপক গঞ্জ ঘৰ নং : 56 বয়স : 56 লিঙ্গ : মহিলা
214	MVF0417147	ফটো উপলব্ধ	নাম : বিৰ্জ খেৰুৱাৰ পিতাৰ নাম: কান্দৰা খেৰুৱাৰ ঘৰ নং : 52 বয়স : 43 লিঙ্গ : পুৰুষ	215	MVF0278242	ফটো উপলব্ধ	নাম : বিহান গঞ্জ পিতাৰ নাম: দীপক গঞ্জ ঘৰ নং : 52 বয়স : 29 লিঙ্গ : পুৰুষ	216	MVF3517760	ফটো উপলব্ধ	নাম : পূজা গঞ্জ স্বামীৰ নাম: বিহান গঞ্জ ঘৰ নং : 52 বয়স : 26 লিঙ্গ : মহিলা
217	MVF5236113	ফটো উপলব্ধ	নাম : শকুন্তলা ঠাকুৰ স্বামীৰ নাম: বামনাথ ঠাকুৰ ঘৰ নং : 50 বয়স : 50 লিঙ্গ : মহিলা	218	BYI0124552	ফটো উপলব্ধ	নাম : ৰোহিত একা পিতাৰ নাম: বিদ্যা একা ঘৰ নং : 53 বয়স : 22 লিঙ্গ : পুৰুষ	219	MVF5236135	ফটো উপলব্ধ	নাম : সনাতন ৰাজুৱাৰ পিতাৰ নাম: বিচেশ্বৰ ৰাজুৱাৰ ঘৰ নং : 57 বয়স : 57 লিঙ্গ : পুৰুষ
220	MVF5236146	ফটো উপলব্ধ	নাম : উপেন ৰাজুৱাৰ পিতাৰ নাম: বিচেশ্বৰ ৰাজুৱাৰ ঘৰ নং : 58 বয়স : 40 লিঙ্গ : পুৰুষ	221	MVF5236157	ফটো উপলব্ধ	নাম : ললিতা ৰাজোৱাৰ স্বামীৰ নাম: উপেন ৰাজোৱাৰ ঘৰ নং : 58 বয়স : 35 লিঙ্গ : মহিলা	222	MVF0178517	ফটো উপলব্ধ	নাম : ধীৰেন ৰাজুৱাৰ পিতাৰ নাম: সনাতন ৰাজুৱাৰ ঘৰ নং : 58 বয়স : 34 লিঙ্গ : পুৰুষ
223	MVF3718681	ফটো উপলব্ধ	নাম : বালামদিনা ৰাজুৱাৰ স্বামীৰ নাম: ধীৰাম ৰাজুৱাৰ ঘৰ নং : 54 বয়স : 31 লিঙ্গ : মহিলা	224	MVF0420927	ফটো উপলব্ধ	নাম : প্ৰেম ৰাজুৱাৰ পিতাৰ নাম: সনাতন ৰাজুৱাৰ ঘৰ নং : 58 বয়স : 27 লিঙ্গ : পুৰুষ	225	MVF5236180	ফটো উপলব্ধ	নাম : ফুলমনি কুজুৰ স্বামীৰ নাম: মঙ্গল কুজুৰ ঘৰ নং : 55 বয়স : 52 লিঙ্গ : মহিলা
226	MVF5236226	ফটো উপলব্ধ	নাম : পাত্ৰশ বাৰুবা পিতাৰ নাম: ঘুৰচাই বাৰুবা ঘৰ নং : 56 বয়স : 45 লিঙ্গ : পুৰুষ	227	MVF5236237	ফটো উপলব্ধ	নাম : বিন্দিয়া বাৰুবা স্বামীৰ নাম: পাতৰাজ বাৰুবা ঘৰ নং : 56 বয়স : 44 লিঙ্গ : মহিলা	228	MVF5239667	ফটো উপলব্ধ	নাম : মিনা তিকী অন্যান্য: পাত্ৰশ বাৰুবা ঘৰ নং : 56 বয়স : 30 লিঙ্গ : মহিলা
229	MVF5236248	ফটো উপলব্ধ	নাম : সুৰেশ একা পিতাৰ নাম: মচল একা ঘৰ নং : 59 বয়স : 57 লিঙ্গ : পুৰুষ	230	MVF5236259	ফটো উপলব্ধ	নাম : মুক্তি একা স্বামীৰ নাম: সুৰেশ একা ঘৰ নং : 59 বয়স : 52 লিঙ্গ : মহিলা	231	MVF5236260	ফটো উপলব্ধ	নাম : জতি একা পিতাৰ নাম: মচল একা ঘৰ নং : 59 বয়স : 40 লিঙ্গ : মহিলা
232	BYI0052043	ফটো উপলব্ধ	নাম : আখনাচ একা পিতাৰ নাম: সুৰেশ একা ঘৰ নং : 57 বয়স : 23 লিঙ্গ : পুৰুষ	233	MVF5236282	ফটো উপলব্ধ	নাম : শালনী তিগ্যা স্বামীৰ নাম: ৰামেশ্বৰ তিগ্যা ঘৰ নং : 58 বয়স : 58 লিঙ্গ : মহিলা	234	MVF3736246	ফটো উপলব্ধ	নাম : মোহেশ লাক্ৰা পিতাৰ নাম: ৰোধু লাক্ৰা ঘৰ নং : 58 বয়স : 29 লিঙ্গ : পুৰুষ
235	MVF3736238	ফটো উপলব্ধ	নাম : দিয়া লাক্ৰা স্বামীৰ নাম: মোহেশ লাক্ৰা ঘৰ নং : 58 বয়স : 26 লিঙ্গ : মহিলা	236	MVF3718723	ফটো উপলব্ধ	নাম : খৃষ্টীনা তিগ্না পিতাৰ নাম: ৰামেশ্বৰ তিগ্না ঘৰ নং : 58 বয়স : 25 লিঙ্গ : মহিলা	237	BYI0132423	ফটো উপলব্ধ	নাম : ৰাজ ৰাজোৱাৰ পিতাৰ নাম: উপেন ৰাজোৱাৰ ঘৰ নং : 58 বয়স : 21 লিঙ্গ : পুৰুষ
238	MVF5236293	ফটো উপলব্ধ	নাম : ৰবি খেৰিয়া পিতাৰ নাম: বালেশ্বৰ খেৰিয়া ঘৰ নং : 59 বয়স : 52 লিঙ্গ : পুৰুষ	239	MVF5236306	ফটো উপলব্ধ	নাম : বাচমতী খেৰিয়া স্বামীৰ নাম: ৰবি খেৰিয়া ঘৰ নং : 59 বয়স : 49 লিঙ্গ : মহিলা	240	MVF0426619	ফটো উপলব্ধ	নাম : বিকাশ খেৰিয়া পিতাৰ নাম: ৰবি খেৰিয়া ঘৰ নং : 59 বয়স : 28 লিঙ্গ : পুৰুষ



241	MVF3719168	নাম : বিবিতা খাৰিয়া পিতাৰ নাম: ৰবি খাৰিয়া ঘৰ নং : 59 বয়স : 26 লিঙ্গ : মহিলা	ফটো উপলব্ধ	242	MVF3719176	নাম : লিপিতা খাৰিয়া পিতাৰ নাম: ৰবি খাৰিয়া ঘৰ নং : 59 বয়স : 24 লিঙ্গ : মহিলা	ফটো উপলব্ধ	243	MVF5236328	নাম : ফুলচা কুজুৰ স্বামীৰ নাম: চুন্দৰা কুজুৰ ঘৰ নং : ৬০ বয়স : 52 লিঙ্গ : মহিলা	ফটো উপলব্ধ
244	MVF5236339	নাম : সুবলচাই কুজুৰ পিতাৰ নাম: সুন্দৰা কুজুৰ ঘৰ নং : ৬০ বয়স : 52 লিঙ্গ : পুৰুষ	ফটো উপলব্ধ	245	MVF5236384	নাম : বুলী দত্ত স্বামীৰ নাম: সুবলচাই কুজুৰ ঘৰ নং : ৬০ বয়স : 44 লিঙ্গ : মহিলা	ফটো উপলব্ধ	246	MVF5236351	নাম : লীলাবতী কুজুৰ পিতাৰ নাম: সুন্দৰা কুজুৰ ঘৰ নং : ৬০ বয়স : 42 লিঙ্গ : মহিলা	ফটো উপলব্ধ
247	MVF5236373	নাম : আজয় কুজুৰ পিতাৰ নাম: সুবলচাই কুজুৰ ঘৰ নং : ৬০ বয়স : 35 লিঙ্গ : পুৰুষ	ফটো উপলব্ধ	248	BYI0132514	নাম : বিজয় কুজুৰ পিতাৰ নাম: সুবলচাই কুজুৰ ঘৰ নং : 60 বয়স : 29 লিঙ্গ : পুৰুষ	ফটো উপলব্ধ	249	BYI0115576	নাম : চেৰিনা বাৰোৱা পিতাৰ নাম: পাত্ৰশ বাৰোৱা ঘৰ নং : 60 বয়স : 20 লিঙ্গ : মহিলা	ফটো উপলব্ধ
S 250	MVF5236395	নাম : চুকৰাম কানু পিতাৰ নাম: কালিকা প্ৰসাদ কানু ঘৰ নং : ৬১ বয়স : 58 লিঙ্গ : পুৰুষ	ফটো উপলব্ধ	S 251	MVF5236408	নাম : শশী গুপ্তা পিতাৰ নাম: সৰজু প্ৰসাদ গুপ্তা ঘৰ নং : ৬১ বয়স : 56 লিঙ্গ : মহিলা	ফটো উপলব্ধ	S 252	MVF5236419	নাম : বাসন্তী কানু পিতাৰ নাম: চুকৰাম কানু ঘৰ নং : ৬১ বয়স : 40 লিঙ্গ : মহিলা	ফটো উপলব্ধ
S 253	MVF0670927	নাম : তনজ কানু পিতাৰ নাম: চুকৰাম কানু ঘৰ নং : ৬১ বয়স : 80 লিঙ্গ : পুৰুষ	ফটো উপলব্ধ	254	BYI0133470	নাম : লালচাই একা পিতাৰ নাম: ৰামনাৰায়ণ একা ঘৰ নং : 62 বয়স : 67 লিঙ্গ : পুৰুষ	ফটো উপলব্ধ	255	MVF5236431	নাম : তাৰা একা স্বামীৰ নাম: লালচাই একা ঘৰ নং : ৬২ বয়স : 57 লিঙ্গ : মহিলা	ফটো উপলব্ধ
256	MVF5236453	নাম : মহেশ একা পিতাৰ নাম: লালচাই একা ঘৰ নং : ৬২ বয়স : 41 লিঙ্গ : পুৰুষ	ফটো উপলব্ধ	257	MVF5236475	নাম : ৰমেশ একা পিতাৰ নাম: লালচাই একা ঘৰ নং : ৬২ বয়স : 35 লিঙ্গ : পুৰুষ	ফটো উপলব্ধ	258	MVF5236464	নাম : নিৰালি একা পিতাৰ নাম: লালচাই একা ঘৰ নং : ৬২ বয়স : 34 লিঙ্গ : মহিলা	ফটো উপলব্ধ
259	BYI0126318	নাম : চুনিতা কুজুৰ খাৰিয়া স্বামীৰ নাম: বিকাশ খাৰিয়া ঘৰ নং : 63 বয়স : 26 লিঙ্গ : মহিলা	ফটো উপলব্ধ	260	BYI0126045	নাম : ফ্ৰানচিচ তিকী পিতাৰ নাম: মঙ্গলচাই তিকী ঘৰ নং : 64 বয়স : 66 লিঙ্গ : পুৰুষ	ফটো উপলব্ধ	261	MVF0676601	নাম : ফুলমনি গোৱালা স্বামীৰ নাম: নহৰচাই গোৱালা ঘৰ নং : ৬৪ বয়স : 63 লিঙ্গ : মহিলা	ফটো উপলব্ধ
262	MVF5239770	নাম : মজিৰাম গোৱালা পিতাৰ নাম: জিতু গোৱালা ঘৰ নং : ৬৪ বয়স : 31 লিঙ্গ : পুৰুষ	ফটো উপলব্ধ	263	MVF0676577	নাম : মেৰী গোৱালা স্বামীৰ নাম: মজিৰাম গোৱালা ঘৰ নং : ৬৪ বয়স : 31 লিঙ্গ : মহিলা	ফটো উপলব্ধ	264	MVF5236522	নাম : আচামু একা পিতাৰ নাম: অবিচাই একা ঘৰ নং : ৬৬ বয়স : 54 লিঙ্গ : পুৰুষ	ফটো উপলব্ধ
265	MVF5236533	নাম : অঞ্জনা একা স্বামীৰ নাম: আচামু একা ঘৰ নং : ৬৬ বয়স : 50 লিঙ্গ : মহিলা	ফটো উপলব্ধ	266	BYI0048801	নাম : চুৱাতী একা পিতাৰ নাম: আশামো একা ঘৰ নং : 66 বয়স : 32 লিঙ্গ : মহিলা	ফটো উপলব্ধ	267	MVF5236544	নাম : চামনি তিগ্যা স্বামীৰ নাম: কহৰু তিগ্যা ঘৰ নং : ৬৭ বয়স : 70 লিঙ্গ : মহিলা	ফটো উপলব্ধ
268	MVF5236566	নাম : বিজয়া তিগ্যা স্বামীৰ নাম: টাৰজেন তিগ্যা ঘৰ নং : ৬৮ বয়স : 50 লিঙ্গ : মহিলা	ফটো উপলব্ধ	269	BYI0132829	নাম : টাৰজেন তিগ্যা অন্যান্য: বিজয়া তিগ্যা ঘৰ নং : ৬৮ বয়স : 47 লিঙ্গ : পুৰুষ	ফটো উপলব্ধ	270	MVF2361582	নাম : প্ৰেম তিগ্যা পিতাৰ নাম: টাৰজেন তিগ্যা ঘৰ নং : ৬৮ বয়স : 32 লিঙ্গ : পুৰুষ	ফটো উপলব্ধ



<p>271</p> <p>নাম : মাৰিয়া তিগ্লা পিতাৰ নাম: চৰ্জেন তিগ্লা ঘৰ নং : ৬৮ বয়স : 30 লিঙ্গ : মহিলা</p>	MVF2361593	ফটো উপলব্ধ	<p>272</p> <p>নাম : বাধা তিগ্লা স্বামীৰ নাম: প্ৰেম তিগ্লা ঘৰ নং : ৬৮ বয়স : 30 লিঙ্গ : মহিলা</p>	MVF0197087	ফটো উপলব্ধ	<p>273</p> <p>নাম : বিনোদ কেৰ্কেতা পিতাৰ নাম: চনচাই কেৰ্কেতা ঘৰ নং : ৬৯ বয়স : 45 লিঙ্গ : পুৰুষ</p>	MVF5236577	ফটো উপলব্ধ
<p>274</p> <p>নাম : জাগমনী কেৰ্কেতা স্বামীৰ নাম: বিনোদ কেৰ্কেতা ঘৰ নং : ৬৯ বয়স : 42 লিঙ্গ : মহিলা</p>	MVF5236588	ফটো উপলব্ধ	<p>275</p> <p>নাম : সন্দীপ কেৰ্কেতা পিতাৰ নাম: বিনোদ কেৰ্কেতা ঘৰ নং : 69 বয়স : 22 লিঙ্গ : পুৰুষ</p>	MVF3693512	ফটো উপলব্ধ	<p>276</p> <p>নাম : ফাৰমি টপন স্বামীৰ নাম: অশোক টপন ঘৰ নং : ৭০ বয়স : 42 লিঙ্গ : মহিলা</p>	MVF5236602	ফটো উপলব্ধ
<p>277</p> <p>নাম : মনোজ তপ্ত পিতাৰ নাম: অশোক তপ্ত ঘৰ নং : 70 বয়স : 24 লিঙ্গ : পুৰুষ</p>	MVF3620150	ফটো উপলব্ধ	<p>278</p> <p>নাম : কলা গোৱালা পিতাৰ নাম: মৰধজ গোৱালা ঘৰ নং : ৭১ বয়স : 45 লিঙ্গ : পুৰুষ</p>	MVF5236613	ফটো উপলব্ধ	<p>279</p> <p>নাম : ফুল্লো স্বামীৰ নাম: কলা গোৱালা ঘৰ নং : ৭১ বয়স : 41 লিঙ্গ : মহিলা</p>	MVF5236624	ফটো উপলব্ধ
<p>280</p> <p>নাম : বন্ধু একা পিতাৰ নাম: লুধু একা ঘৰ নং : ৭৩ বয়স : 72 লিঙ্গ : পুৰুষ</p>	MVF5236635	ফটো উপলব্ধ	<p>281</p> <p>নাম : আলমনী একা স্বামীৰ নাম: বন্ধু একা ঘৰ নং : ৭৩ বয়স : 67 লিঙ্গ : মহিলা</p>	MVF5236646	ফটো উপলব্ধ	<p>282</p> <p>নাম : মালা একা পিতাৰ নাম: বন্ধু একা ঘৰ নং : ৭৩ বয়স : 39 লিঙ্গ : মহিলা</p>	MVF5236657	ফটো উপলব্ধ
<p>283</p> <p>নাম : চাৰাংগী একা পিতাৰ নাম: বন্ধু একা ঘৰ নং : ৭৩ বয়স : 35 লিঙ্গ : মহিলা</p>	MVF5239883	ফটো উপলব্ধ	<p>284</p> <p>নাম : ৰাজবিৰ একা পিতাৰ নাম: বন্ধু একা ঘৰ নং : ৭৩ বয়স : 27 লিঙ্গ : পুৰুষ</p>	MVF0670471	ফটো উপলব্ধ	<p>285</p> <p>নাম : ৰঘু লাকড়া পিতাৰ নাম: জগচাই লাকড়া ঘৰ নং : ৭৪ বয়স : 62 লিঙ্গ : পুৰুষ</p>	MVF5236668	ফটো উপলব্ধ
<p>286</p> <p>নাম : তাৰামনি লাকড়া স্বামীৰ নাম: ৰঘু লাকড়া ঘৰ নং : ৭৪ বয়স : 57 লিঙ্গ : মহিলা</p>	MVF5236679	ফটো উপলব্ধ	<p>287</p> <p>নাম : প্ৰিয়া লাকড়া পিতাৰ নাম: ৰঘু লাকড়া ঘৰ নং : ৭৪ বয়স : 33 লিঙ্গ : মহিলা</p>	MVF0205336	ফটো উপলব্ধ	<p>288</p> <p>নাম : অনিল লাকৰা পিতাৰ নাম: ৰঘু লাকৰা ঘৰ নং : ৭৪ বয়স : 29 লিঙ্গ : পুৰুষ</p>	MVF0205708	ফটো উপলব্ধ
<p>289</p> <p>নাম : দিল্লী ট প্ত পিতাৰ নাম: লুন্দ ট প্ত ঘৰ নং : ৭৫ বয়স : 72 লিঙ্গ : পুৰুষ</p>	MVF5236680	ফটো উপলব্ধ	<p>290</p> <p>নাম : মলো টপ্ত স্বামীৰ নাম: দিল্লী ট প্ত ঘৰ নং : ৭৫ বয়স : 67 লিঙ্গ : মহিলা</p>	MVF5236691	ফটো উপলব্ধ	<p>291</p> <p>নাম : সুজিতা টোপ্পো পিতাৰ নাম: দিলা টোপ্পো ঘৰ নং : ৭৫ বয়স : 38 লিঙ্গ : মহিলা</p>	MVF5236704	ফটো উপলব্ধ
<p>292</p> <p>নাম : ৰাকেশ গোৱালা পিতাৰ নাম: মংগু গোৱালা ঘৰ নং : 76 বয়স : 26 লিঙ্গ : পুৰুষ</p>	MVF3719226	ফটো উপলব্ধ	<p>293</p> <p>নাম : মনালিচা গোৱালা স্বামীৰ নাম: ৰাকেশ গোৱালা ঘৰ নং : 76 বয়স : 25 লিঙ্গ : মহিলা</p>	MVF3718665	ফটো উপলব্ধ	<p>294</p> <p>নাম : মাৰিয়াম খালখ স্বামীৰ নাম: খৰা খালখ ঘৰ নং : ৭৭ বয়স : 45 লিঙ্গ : মহিলা</p>	MVF5236726	ফটো উপলব্ধ
<p>295</p> <p>নাম : আনিকে গোৱালা পিতাৰ নাম: মংগু গোৱালা ঘৰ নং : ৭৮ বয়স : 27 লিঙ্গ : পুৰুষ</p>	MVF0695411	ফটো উপলব্ধ	<p>296</p> <p>নাম : পূৰ্বী গোৱালা স্বামীৰ নাম: আনিকে গোৱালা ঘৰ নং : ৭৮ বয়স : 26 লিঙ্গ : মহিলা</p>	MVF0694612	ফটো উপলব্ধ	<p>297</p> <p>নাম : জুনা খালখ পিতাৰ নাম: ৰাফেল খালখ ঘৰ নং : ৭৯ বয়স : 57 লিঙ্গ : পুৰুষ</p>	MVF5236737	ফটো উপলব্ধ
<p>298</p> <p>নাম : চাবা খালখ স্বামীৰ নাম: জুনা খালখ ঘৰ নং : ৭৯ বয়স : 52 লিঙ্গ : মহিলা</p>	MVF5236748	ফটো উপলব্ধ	<p>299</p> <p>নাম : সীতা খালখ স্বামীৰ নাম: সৰেশ খালখ ঘৰ নং : ৭৯ বয়স : 36 লিঙ্গ : মহিলা</p>	MVF0210849	ফটো উপলব্ধ	<p>300</p> <p>নাম : সূৰেশ খালখ মাতৃৰ নাম: জোনা মালম ঘৰ নং : ৭৯ বয়স : 36 লিঙ্গ : পুৰুষ</p>	MVF5236759	ফটো উপলব্ধ



301 নাম : গোপাল লাক্ৰা পিতাৰ নাম: বৃপন লাক্ৰা ঘৰ নং : 80 বয়স : 63 লিঙ্গ : পুৰুষ	BYI0164392 ফটো উপলব্ধ	E 302 নাম : জচিন্তা লাক্ৰা স্বামীৰ নাম: গোপাল লাক্ৰা ঘৰ নং : 80 বয়স : 57 লিঙ্গ : মহিলা	MVF5236771 ফটো উপলব্ধ	E 303 নাম : নিৰা তিগা স্বামীৰ নাম: শংকৰ তিগা ঘৰ নং : 80 বয়স : 50 লিঙ্গ : মহিলা	MVF5236806 ফটো উপলব্ধ
304 নাম : মাঙনা তিকী পিতাৰ নাম: চনচাই তিকী ঘৰ নং : ৮২ বয়স : 57 লিঙ্গ : পুৰুষ	MVF5236828 ফটো উপলব্ধ	305 নাম : বতনী তিকী স্বামীৰ নাম: মাঙনা তিকী ঘৰ নং : ৮২ বয়স : 52 লিঙ্গ : মহিলা	MVF5236839 ফটো উপলব্ধ	306 নাম : ববেট তিকী পিতাৰ নাম: মাঙনা তিকী ঘৰ নং : ৮২ বয়স : 38 লিঙ্গ : পুৰুষ	MVF5236840 ফটো উপলব্ধ
307 নাম : পাতৰাছ তিকী পিতাৰ নাম: মাঙনা তিকী ঘৰ নং : ৮২ বয়স : 34 লিঙ্গ : পুৰুষ	MVF0278291 ফটো উপলব্ধ	308 নাম : দখলচাই এক্কা পিতাৰ নাম: বামচাই এক্কা ঘৰ নং : ৮৩ বয়স : 45 লিঙ্গ : পুৰুষ	MVF5236873 ফটো উপলব্ধ	309 নাম : মেলা এক্কা স্বামীৰ নাম: দখলচাই এক্কা ঘৰ নং : ৮৩ বয়স : 40 লিঙ্গ : মহিলা	MVF5236884 ফটো উপলব্ধ
310 নাম : ধৰম এক্কা পিতাৰ নাম: বামচাই এক্কা ঘৰ নং : ৮৩ বয়স : 39 লিঙ্গ : পুৰুষ	MVF0216556 ফটো উপলব্ধ	311 নাম : টিহাৰী টিগ্যা স্বামীৰ নাম: চিযাৰাম টিগ্যা ঘৰ নং : ৮৪ বয়স : 57 লিঙ্গ : মহিলা	MVF5236895 ফটো উপলব্ধ	312 নাম : ববিন টিগ্যা পিতাৰ নাম: দেবাৰু টিগ্যা ঘৰ নং : 84 বয়স : 41 লিঙ্গ : পুৰুষ	BYI0124628 ফটো উপলব্ধ
313 নাম : বেল টপ্প পিতাৰ নাম: চিযাৰাম টপ্প ঘৰ নং : ৮৪ বয়স : 38 লিঙ্গ : মহিলা	MVF5236908 ফটো উপলব্ধ	314 নাম : বিজুলি টপ্প পিতাৰ নাম: দিল্লী টপ্প ঘৰ নং : 84 বয়স : 23 লিঙ্গ : মহিলা	BYI0118885 ফটো উপলব্ধ	315 নাম : জনদিশ তিগ্ৰা পিতাৰ নাম: মনুহৰ তিগ্ৰা ঘৰ নং : ৮৫ বয়স : 33 লিঙ্গ : পুৰুষ	MVF5236919 ফটো উপলব্ধ
316 নাম : জচিলা খালখ পিতাৰ নাম: জুনা খালখ ঘৰ নং : 85 বয়স : 23 লিঙ্গ : মহিলা	BYI0117812 ফটো উপলব্ধ	317 নাম : বাজাৰাম কেৰ্কেটা পিতাৰ নাম: জগৰু কেৰ্কেটা ঘৰ নং : ৮৬ বয়স : 62 লিঙ্গ : পুৰুষ	MVF5236920 ফটো উপলব্ধ	318 নাম : সীতা কেৰ্কেটা স্বামীৰ নাম: বাজাৰাম কেৰ্কেটা ঘৰ নং : ৮৬ বয়স : 52 লিঙ্গ : মহিলা	MVF5236931 ফটো উপলব্ধ
319 নাম : জন কেৰ্কেটা পিতাৰ নাম: বাজাৰাম কেৰ্কেটা ঘৰ নং : ৮৬ বয়স : 36 লিঙ্গ : পুৰুষ	MVF5239689 ফটো উপলব্ধ	320 নাম : বিজিমা কেৰ্কেটা স্বামীৰ নাম: জন কেৰ্কেটা ঘৰ নং : ৮৬ বয়স : 35 লিঙ্গ : মহিলা	MVF0218909 ফটো উপলব্ধ	S 321 নাম : জচিনা কেৰ্কেটা পিতাৰ নাম: বাজাৰাম কেৰ্কেটা ঘৰ নং : ৮৬ বয়স : 31 লিঙ্গ : মহিলা	MVF0219279 ফটো উপলব্ধ
322 নাম : ববেট কেৰ্কেটা পিতাৰ নাম: বাজাৰাম কেৰ্কেটা ঘৰ নং : ৮৬ বয়স : 30 লিঙ্গ : মহিলা	MVF2361571 ফটো উপলব্ধ	323 নাম : এলিচ কেৰ্কেটা স্বামীৰ নাম: বৰাট কেৰ্কেটা ঘৰ নং : 86 বয়স : 30 লিঙ্গ : মহিলা	MVF3718772 ফটো উপলব্ধ	324 নাম : চুকমাৰ গোৱালা পিতাৰ নাম: নন্দলাল গোৱালা ঘৰ নং : ৮৭ বয়স : 30 লিঙ্গ : পুৰুষ	MVF0464966 ফটো উপলব্ধ
325 নাম : অনিতা গোৱালা স্বামীৰ নাম: চুকমাৰ গোৱালা ঘৰ নং : ৮৭ বয়স : 28 লিঙ্গ : মহিলা	MVF0677419 ফটো উপলব্ধ	326 নাম : বস্তা লাকৰা পিতাৰ নাম: দুধু লাকৰা ঘৰ নং : ৮৮ বয়স : 57 লিঙ্গ : মহিলা	MVF5236953 ফটো উপলব্ধ	327 নাম : ৰোমান্টী কেৰুকেটা স্বামীৰ নাম: ববেট তিকী ঘৰ নং : 88 বয়স : 43 লিঙ্গ : মহিলা	BYI0117820 ফটো উপলব্ধ
328 নাম : আলিচা লাকৰা পিতাৰ নাম: চিতাৰাম লাকৰা ঘৰ নং : ৮৮ বয়স : 27 লিঙ্গ : মহিলা	MVF0277871 ফটো উপলব্ধ	329 নাম : থুমী লাকৰা অন্যান্য: আৰিত লাকৰা ঘৰ নং : ৮৯ বয়স : 54 লিঙ্গ : মহিলা	BYI0132878 ফটো উপলব্ধ	330 নাম : কুঁৱৰী লাকৰা স্বামীৰ নাম: থুমী লাকৰা ঘৰ নং : ৮৯ বয়স : 34 লিঙ্গ : মহিলা	MVF5239496 ফটো উপলব্ধ



331	MVF0466706	নাম : আবিত লাকৰা পিতাৰ নাম: মুনচি লাকৰা ঘৰ নং : ৮৯ বয়স : 32 লিঙ্গ : পুৰুষ	ফটো উপলব্ধ	332	MVF3718798	নাম : ফুলমণি লাকৰা স্বামীৰ নাম: আবিত লাকৰা ঘৰ নং : ৪৭ বয়স : 32 লিঙ্গ : মহিলা	ফটো উপলব্ধ	333	BYI0132852	নাম : চিতলা গোৱালা স্বামীৰ নাম: জগু গোৱালা ঘৰ নং : ৯০ বয়স : 38 লিঙ্গ : মহিলা	ফটো উপলব্ধ
334	MVF5239645	নাম : বিলাহ গোৱালা স্বামীৰ নাম: লক্ষেশ্বৰ গোৱালা ঘৰ নং : ৯০ বয়স : 37 লিঙ্গ : মহিলা	ফটো উপলব্ধ	335	MVF5239838	নাম : জগু গোৱালা পিতাৰ নাম: বঘু গোৱালা ঘৰ নং : ৯০ বয়স : 34 লিঙ্গ : পুৰুষ	ফটো উপলব্ধ	336	MVF5239521	নাম : বান্দীনী ক্ৰিগু অন্যান্য: লক্ষণ ক্ৰিগু ঘৰ নং : ৯২ বয়স : 59 লিঙ্গ : মহিলা	ফটো উপলব্ধ
337	MVF5237025	নাম : সন্তা তীৰ্কী স্বামীৰ নাম: লক্ষন তীৰ্কী ঘৰ নং : ৯২ বয়স : 40 লিঙ্গ : মহিলা	ফটো উপলব্ধ	338	MVF2361559	নাম : বিজয় তীৰ্কী পিতাৰ নাম: শিৱ তীৰ্কী ঘৰ নং : ৯২ বয়স : 31 লিঙ্গ : পুৰুষ	ফটো উপলব্ধ	339	MVF5237047	নাম : চাহাবতী মিজ স্বামীৰ নাম: কুমাৰ মিজ ঘৰ নং : ৯২ বয়স : 57 লিঙ্গ : মহিলা	ফটো উপলব্ধ
340	MVF0226399	নাম : তেজাব মিজ পিতাৰ নাম: কুমাৰ মিজ ঘৰ নং : ৯২ বয়স : 35 লিঙ্গ : পুৰুষ	ফটো উপলব্ধ	341	MVF5239805	নাম : বিষ্ণু মিজ পিতাৰ নাম: কুমাৰ মিজ ঘৰ নং : ৯২ বয়স : 34 লিঙ্গ : পুৰুষ	ফটো উপলব্ধ	342	BYI0046862	নাম : সুনিতা মিজ স্বামীৰ নাম: তেজাব মিজ ঘৰ নং : 92 বয়স : 29 লিঙ্গ : মহিলা	ফটো উপলব্ধ
343	MVF0227116	নাম : চুকুৰমনি মিজ পিতাৰ নাম: কুমাৰ মিজ ঘৰ নং : ৯২ বয়স : 28 লিঙ্গ : মহিলা	ফটো উপলব্ধ	344	MVF5237058	নাম : ধৰম তিগা পিতাৰ নাম: কৰমু তিগা ঘৰ নং : ৯৩ বয়স : 45 লিঙ্গ : পুৰুষ	ফটো উপলব্ধ	345	MVF0676726	নাম : জুচনা তিগা স্বামীৰ নাম: শ্যাম তিগা ঘৰ নং : ৯৩ বয়স : 42 লিঙ্গ : মহিলা	ফটো উপলব্ধ
346	MVF5237069	নাম : অঞ্জনা তিগা স্বামীৰ নাম: ধৰম তিগা ঘৰ নং : ৯৩ বয়স : 40 লিঙ্গ : মহিলা	ফটো উপলব্ধ	347	MVF0227728	নাম : শ্যাম তিগা পিতাৰ নাম: কৰমু তিগা ঘৰ নং : ৯৩ বয়স : 30 লিঙ্গ : পুৰুষ	ফটো উপলব্ধ	348	BYI0147827	নাম : ইসাক তিগা পিতাৰ নাম: শ্যাম তিগা ঘৰ নং : 93 বয়স : 20 লিঙ্গ : পুৰুষ	ফটো উপলব্ধ
349	MVF5237070	নাম : মাইন তিগা স্বামীৰ নাম: বুধুবা ট প্ল ঘৰ নং : ৯৪ বয়স : 77 লিঙ্গ : মহিলা	ফটো উপলব্ধ	350	MVF5239509	নাম : বলকচাই তিগা পিতাৰ নাম: বুধুবা তিগা ঘৰ নং : ৯৪ বয়স : 34 লিঙ্গ : পুৰুষ	ফটো উপলব্ধ	351	MVF0410126	নাম : বীতা এক্স স্বামীৰ নাম: ৰমিয়ন লাকড়া ঘৰ নং : 94 বয়স : 30 লিঙ্গ : মহিলা	ফটো উপলব্ধ
352	MVF5237092	নাম : চাহামনি তিগা স্বামীৰ নাম: কানু তিগা ঘৰ নং : ৯৫ বয়স : 72 লিঙ্গ : মহিলা	ফটো উপলব্ধ	E 353	MVF5237081	নাম : কানু তিগা পিতাৰ নাম: তেঙেলা তিগা ঘৰ নং : ৯৫ বয়স : 60 লিঙ্গ : মহিলা	ফটো উপলব্ধ	354	MVF5237116	নাম : মাটিন তিগা পিতাৰ নাম: কানু তিগা ঘৰ নং : ৯৫ বয়স : 38 লিঙ্গ : পুৰুষ	ফটো উপলব্ধ
355	MVF5237127	নাম : দীপা তিগা স্বামীৰ নাম: মাটিন তিগা ঘৰ নং : ৯৫ বয়স : 38 লিঙ্গ : মহিলা	ফটো উপলব্ধ	356	MVF5237138	নাম : অৰ্জুন মাজী পিতাৰ নাম: দযাৰাম মাজী ঘৰ নং : ৯৬ বয়স : 57 লিঙ্গ : পুৰুষ	ফটো উপলব্ধ	357	MVF5237149	নাম : দৰপদী মাজী স্বামীৰ নাম: অৰ্জুন মাজী ঘৰ নং : ৯৬ বয়স : 52 লিঙ্গ : মহিলা	ফটো উপলব্ধ
358	MVF5237172	নাম : সুনীল মাৰি পিতাৰ নাম: মঙ্গল সিং মাৰি ঘৰ নং : ৯৭ বয়স : 38 লিঙ্গ : পুৰুষ	ফটো উপলব্ধ	359	MVF5237183	নাম : চান্ধী মাৰি স্বামীৰ নাম: সুনীল মাৰি ঘৰ নং : ৯৭ বয়স : 36 লিঙ্গ : মহিলা	ফটো উপলব্ধ	360	BYI0133389	নাম : আনিচ তীৰ্কী পিতাৰ নাম: লক্ষন তীৰ্কী ঘৰ নং : 98 বয়স : 22 লিঙ্গ : পুৰুষ	ফটো উপলব্ধ



361 নাম : অনিতা তীৰ্কী স্বামীৰ নাম: জাতিন তীৰ্কী ঘৰ নং : ৯৯ বয়স : 49 লিঙ্গ : মহিলা	MVF5237207 ফটো উপলব্ধ	362 নাম : চেলবেছ তীৰ্কী মাতৃৰ নাম: অনিতা তীৰ্কী ঘৰ নং : ৯৯ বয়স : 35 লিঙ্গ : পুৰুষ	BYI0132803 ফটো উপলব্ধ	363 নাম : চিলবিনা তীৰ্কী পিতাৰ নাম: জাতিন তীৰ্কী ঘৰ নং : ৯৯ বয়স : 34 লিঙ্গ : মহিলা	MVF0676858 ফটো উপলব্ধ
364 নাম : চিমন তীৰ্কী পিতাৰ নাম: জাতিন তীৰ্কী ঘৰ নং : ৯৯ বয়স : 32 লিঙ্গ : পুৰুষ	MVF0278333 ফটো উপলব্ধ	365 নাম : অজিতা তীৰ্কী পিতাৰ নাম: চিবা তীৰ্কী ঘৰ নং : 99 বয়স : 29 লিঙ্গ : মহিলা	BYI0133413 ফটো উপলব্ধ	366 নাম : পাতালু মাজী পিতাৰ নাম: মঙলু মাজী ঘৰ নং : ১০০ বয়স : 62 লিঙ্গ : পুৰুষ	MVF5237218 ফটো উপলব্ধ
367 নাম : মীনা মাজী স্বামীৰ নাম: পাতালু মাজী ঘৰ নং : 100 বয়স : 58 লিঙ্গ : মহিলা	BYI0133496 ফটো উপলব্ধ	368 নাম : অনিতা মাজী পিতাৰ নাম: পাতালু মাজী ঘৰ নং : ১০০ বয়স : 38 লিঙ্গ : মহিলা	MVF5237230 ফটো উপলব্ধ	369 নাম : অঞ্জনা মাজী পিতাৰ নাম: পাতালু মাজী ঘৰ নং : ১০০ বয়স : 32 লিঙ্গ : মহিলা	MVF5239894 ফটো উপলব্ধ
370 নাম : ভাগ্যৱতী তিগ্না স্বামীৰ নাম: গুলছাই তিগ্না ঘৰ নং : ১০১ বয়স : 45 লিঙ্গ : মহিলা	MVF5237252 ফটো উপলব্ধ	371 নাম : বেজিনা কেৰ্কেটা স্বামীৰ নাম: বিজয় তিগ্না ঘৰ নং : ১০১ বয়স : 27 লিঙ্গ : মহিলা	MVF0386862 ফটো উপলব্ধ	372 নাম : লাল একা স্বামীৰ নাম: বৰেন একা ঘৰ নং : ১০২ বয়স : 57 লিঙ্গ : মহিলা	MVF5237263 ফটো উপলব্ধ
373 নাম : নেচেল একা পিতাৰ নাম: বৰেন একা ঘৰ নং : ১০২ বয়স : 40 লিঙ্গ : পুৰুষ	MVF5237274 ফটো উপলব্ধ	374 নাম : বাজমেৰী একা স্বামীৰ নাম: গেচেন একা ঘৰ নং : ১০২ বয়স : 40 লিঙ্গ : মহিলা	MVF5237285 ফটো উপলব্ধ	375 নাম : চিলবিউছ একা পিতাৰ নাম: বৰেন একা ঘৰ নং : ১০২ বয়স : 33 লিঙ্গ : পুৰুষ	MVF0278051 ফটো উপলব্ধ
376 নাম : চতে তীৰ্কী পিতাৰ নাম: বৰা তীৰ্কী ঘৰ নং : ১০৪ বয়স : 63 লিঙ্গ : পুৰুষ	MVF5237309 ফটো উপলব্ধ	377 নাম : বনহী তীৰ্কী স্বামীৰ নাম: চতে তীৰ্কী ঘৰ নং : ১০৪ বয়স : 57 লিঙ্গ : মহিলা	MVF5237310 ফটো উপলব্ধ	378 নাম : বনীয়া বাড়া স্বামীৰ নাম: নানচাই বাড়া ঘৰ নং : 105 বয়স : 57 লিঙ্গ : মহিলা	BYI0132597 ফটো উপলব্ধ
379 নাম : চিলনতী বৰা স্বামীৰ নাম: অমৰ বৰা ঘৰ নং : 105ক বয়স : 24 লিঙ্গ : মহিলা	BYI0045187 ফটো উপলব্ধ	380 নাম : লক্ষী বাড়া পিতাৰ নাম: নানচাই বাড়া ঘৰ নং : ১০৫ক বয়স : 33 লিঙ্গ : মহিলা	MVF5237343 ফটো উপলব্ধ	381 নাম : বমেন কৰ্মকাৰ পিতাৰ নাম: ফুলছেন কৰ্মকাৰ ঘৰ নং : ১০৬ বয়স : 45 লিঙ্গ : পুৰুষ	MVF5237354 ফটো উপলব্ধ
382 নাম : মিনা কৰ্মকাৰ স্বামীৰ নাম: বমেন কৰ্মকাৰ ঘৰ নং : ১০৬ বয়স : 40 লিঙ্গ : মহিলা	MVF5237365 ফটো উপলব্ধ	383 নাম : জুচপিনা তীৰ্কী স্বামীৰ নাম: চিমন তীৰ্কী ঘৰ নং : 106 বয়স : 28 লিঙ্গ : মহিলা	BYI0120527 ফটো উপলব্ধ	E 384 নাম : বান্ধনী তিগ্না পিতাৰ নাম: দুৱাকৰ তিগ্না ঘৰ নং : ১০৭ বয়স : ৩৩ লিঙ্গ : মহিলা	MVF5237376 ফটো উপলব্ধ
385 নাম : দেবেশ্বৰী গোৱালা পিতাৰ নাম: আনন্দৰাম গোৱালা ঘৰ নং : ১০৯ বয়স : 39 লিঙ্গ : পুৰুষ	MVF5237423 ফটো উপলব্ধ	386 নাম : তৰ গোৱালা স্বামীৰ নাম: শ্ৰৱন গোৱালা ঘৰ নং : ১০৯ বয়স : 37 লিঙ্গ : মহিলা	MVF5237412 ফটো উপলব্ধ	387 নাম : লতিকা গোৱালা স্বামীৰ নাম: বাজেন গোৱালা ঘৰ নং : ১০৯ বয়স : 32 লিঙ্গ : মহিলা	MVF0015008 ফটো উপলব্ধ
S 388 নাম : প্ৰিয়কা একা পিতাৰ নাম: দিলচাই একা ঘৰ নং : 109ক বয়স : 24 লিঙ্গ : মহিলা	BYI0045401 ফটো উপলব্ধ	389 নাম : দিলচাই একা পিতাৰ নাম: অবিৰচাই একা ঘৰ নং : ১০৯ক বয়স : 39 লিঙ্গ : মহিলা	MVF5237434 ফটো উপলব্ধ	390 নাম : শান্তি একা স্বামীৰ নাম: দিলচাই একা ঘৰ নং : ১০৯ক বয়স : 36 লিঙ্গ : মহিলা	MVF5239781 ফটো উপলব্ধ



391 নাম : আশামনি লাকৰা পিতাৰ নাম: এটুবাৰ লাকৰা ঘৰ নং : ১১০ বয়স : 55 লিঙ্গ : মহিলা	MVF5237445 ফটো উপলব্ধ	E 392 নাম : খুনখুনিয়া গোৱালা পিতাৰ নাম: ভৰুৰীয়া গোৱালা ঘৰ নং : ১১২ বয়স : 70 লিঙ্গ : পুৰুষ	MVF5237478 ফটো উপলব্ধ	393 নাম : বিক্রম গোৱালা পিতাৰ নাম: খুনখুনিয়া গোৱালা ঘৰ নং : ১১১ বয়স : 45 লিঙ্গ : পুৰুষ	BYI0132886 ফটো উপলব্ধ
394 নাম : দীপ্তি গোৱালা স্বামীৰ নাম: বিক্রম গোৱালা ঘৰ নং : ১১১ বয়স : 42 লিঙ্গ : মহিলা	MVF5237467 ফটো উপলব্ধ	395 নাম : অমৰ বাড়া পিতাৰ নাম: নানচাই বাড়া ঘৰ নং : 111 বয়স : 26 লিঙ্গ : পুৰুষ	BYI0117861 ফটো উপলব্ধ	396 নাম : চনানিকা গোৱালা পিতাৰ নাম: বিক্রম গোৱালা ঘৰ নং : 111 বয়স : 24 লিঙ্গ : মহিলা	BYI0045765 ফটো উপলব্ধ
397 নাম : চালমান গোৱালা পিতাৰ নাম: বিক্রম গোৱালা ঘৰ নং : 111 বয়স : 22 লিঙ্গ : পুৰুষ	BYI0045336 ফটো উপলব্ধ	E 398 নাম : কান্দৰু লাকৰা পিতাৰ নাম: এটুবা লাকৰা ঘৰ নং : ১১২ বয়স : 42 লিঙ্গ : পুৰুষ	MVF5237489 ফটো উপলব্ধ	E 399 নাম : অনিল লাকৰা পিতাৰ নাম: কান্দৰু লাকৰা ঘৰ নং : ১১২ বয়স : 37 লিঙ্গ : পুৰুষ	BYI0132381 ফটো উপলব্ধ
E 400 নাম : বুলবুলী লাকৰা স্বামীৰ নাম: অনিল লাকৰা ঘৰ নং : ১১২ বয়স : 32 লিঙ্গ : মহিলা	MVF0250217 ফটো উপলব্ধ	401 নাম : ৰাতিয় মাজি পিতাৰ নাম: বৃধু মাজি ঘৰ নং : ১১৩ বয়স : 62 লিঙ্গ : পুৰুষ	MVF5237490 ফটো উপলব্ধ	402 নাম : বাছন্তী উৰাং মাঞ্জী স্বামীৰ নাম: বাবুল মাজী ঘৰ নং : ১১৩ বয়স : 35 লিঙ্গ : মহিলা	MVF5239656 ফটো উপলব্ধ
403 নাম : উৰ্মিলা মাৰি স্বামীৰ নাম: সামু মাৰি ঘৰ নং : 113 বয়স : 29 লিঙ্গ : মহিলা	BYI0046979 ফটো উপলব্ধ	404 নাম : চাম মাঞ্জী পিতাৰ নাম: বৃধু মাঞ্জী ঘৰ নং : 113 বয়স : 29 লিঙ্গ : পুৰুষ	BYI0051326 ফটো উপলব্ধ	405 নাম : আজাদ মাজী পিতাৰ নাম: গলসঙ্গ মাজী ঘৰ নং : 113 বয়স : 22 লিঙ্গ : পুৰুষ	MVF3719234 ফটো উপলব্ধ
# 406 নাম : ৰাইমনি একা গড় পিতাৰ নাম: জগন একা ঘৰ নং : ১১৪ বয়স : 49 লিঙ্গ : মহিলা	MVF5237503 ফটো উপলব্ধ	407 নাম : মাৰটিন কুজুৰ পিতাৰ নাম: জুছেফ কুজুৰ ঘৰ নং : ১১৫ বয়স : 60 লিঙ্গ : পুৰুষ	MVF0021766 ফটো উপলব্ধ	408 নাম : মেৰেনচিয়া কুজুৰ স্বামীৰ নাম: মাৰটিন কুজুৰ ঘৰ নং : ১১৫ বয়স : 55 লিঙ্গ : মহিলা	MVF0021816 ফটো উপলব্ধ
409 নাম : পাচকল কুজুৰ পিতাৰ নাম: জুছেফ কুজুৰ ঘৰ নং : ১১৫ বয়স : 42 লিঙ্গ : পুৰুষ	MVF5237514 ফটো উপলব্ধ	410 নাম : প্ৰীতম কুজুৰ পিতাৰ নাম: মাৰটিন কুজুৰ ঘৰ নং : 115 বয়স : 27 লিঙ্গ : পুৰুষ	MVF3719192 ফটো উপলব্ধ	411 নাম : নিলাখি তিগ্গা কুজুৰ স্বামীৰ নাম: প্ৰীতম কুজুৰ ঘৰ নং : 115 বয়স : 23 লিঙ্গ : মহিলা	MVF3718848 ফটো উপলব্ধ
E 412 নাম : বেৰনী কুজুৰ স্বামীৰ নাম: আলেকছ কুজুৰ ঘৰ নং : ১১৬ বয়স : 39 লিঙ্গ : মহিলা	MVF0023028 ফটো উপলব্ধ	413 নাম : চভা কুজুৰ পিতাৰ নাম: আক্ৰিয়া কুজুৰ ঘৰ নং : ১১৬ বয়স : 31 লিঙ্গ : মহিলা	MVF0023457 ফটো উপলব্ধ	414 নাম : পুনেশ্বৰী গোৱালা স্বামীৰ নাম: বৃধৰাম গোৱালা ঘৰ নং : ১১৭ বয়স : 62 লিঙ্গ : মহিলা	MVF5237569 ফটো উপলব্ধ
415 নাম : ৰামেশ্বৰ টিৰকী পিতাৰ নাম: দান্ডু টিৰকী ঘৰ নং : ১১৯ বয়স : 68 লিঙ্গ : পুৰুষ	MVF5237592 ফটো উপলব্ধ	416 নাম : ৰইমনি তিৰকী স্বামীৰ নাম: মানবুদ উৰাং ঘৰ নং : ১১৯ বয়স : 57 লিঙ্গ : মহিলা	MVF5237605 ফটো উপলব্ধ	417 নাম : প্ৰেম তিৰকী পিতাৰ নাম: ৰামেশ্বৰ তিৰকী ঘৰ নং : ১১৯ বয়স : 38 লিঙ্গ : পুৰুষ	MVF0255489 ফটো উপলব্ধ
418 নাম : মুনি তিৰকী স্বামীৰ নাম: প্ৰম তিৰকী ঘৰ নং : ১১৯ বয়স : 35 লিঙ্গ : মহিলা	MVF2441841 ফটো উপলব্ধ	419 নাম : অনিল তিৰকী পিতাৰ নাম: ৰামেশ্বৰ তিৰকী ঘৰ নং : ১১৯ বয়স : 33 লিঙ্গ : পুৰুষ	MVF5239510 ফটো উপলব্ধ	420 নাম : আকাশ গড় পিতাৰ নাম: কড়া গড় ঘৰ নং : 119 বয়স : 32 লিঙ্গ : পুৰুষ	BYI0120600 ফটো উপলব্ধ



421 নাম : পূজা তিকী স্বামীৰ নাম : অনিল তিকী ঘৰ নং : ১১৯ বয়স : 30 লিঙ্গ : মহিলা	MVF0255695 ফটো উপলব্ধ	422 নাম : গোলাপ মাজি পিতাৰ নাম : পাতালু মাজি ঘৰ নং : ১২২ বয়স : 50 লিঙ্গ : পুৰুষ	MVF5237638 ফটো উপলব্ধ	423 নাম : গীতা গোবাল স্বামীৰ নাম : গোলাপ গোবাল ঘৰ নং : ১২২ বয়স : 40 লিঙ্গ : মহিলা	MVF5237649 ফটো উপলব্ধ
424 নাম : লক্ষীমনি মাৰি পিতাৰ নাম : গুলাব মাৰি ঘৰ নং : 122 বয়স : 24 লিঙ্গ : মহিলা	BYI0048850 ফটো উপলব্ধ	425 নাম : চঞ্জু কন্দ পিতাৰ নাম : জলাচাই কন্দ ঘৰ নং : ১২৩ বয়স : 34 লিঙ্গ : পুৰুষ	MVF0030239 ফটো উপলব্ধ	426 নাম : ললিতা কন্দ স্বামীৰ নাম : চঞ্জু কন্দ ঘৰ নং : ১২৩ বয়স : 30 লিঙ্গ : মহিলা	MVF0030387 ফটো উপলব্ধ
427 নাম : ৰাজকুমাৰী তিগ্না স্বামীৰ নাম : নিমল তিগ্না ঘৰ নং : ১২৪ বয়স : 52 লিঙ্গ : মহিলা	MVF5237683 ফটো উপলব্ধ	428 নাম : চুনিতা তিগ্না পিতাৰ নাম : নিমল তিগ্না ঘৰ নং : ১২৪ বয়স : 32 লিঙ্গ : মহিলা	MVF0031039 ফটো উপলব্ধ	429 নাম : অনিতা তিগ্না পিতাৰ নাম : নিমল তিগ্না ঘৰ নং : ১২৪ বয়স : 28 লিঙ্গ : মহিলা	MVF0031336 ফটো উপলব্ধ
430 নাম : চুনিলা তিগ্না পিতাৰ নাম : নিমল তিগ্না ঘৰ নং : ১২৪ বয়স : 27 লিঙ্গ : পুৰুষ	MVF0277863 ফটো উপলব্ধ	431 নাম : আমেশ মাজী পিতাৰ নাম : বধু মাজী ঘৰ নং : 124 বয়স : 27 লিঙ্গ : পুৰুষ	MVF3719242 ফটো উপলব্ধ	432 নাম : মেঘনাথ গোৱালা পিতাৰ নাম : বুলু গোৱালা ঘৰ নং : ১২৫ বয়স : 39 লিঙ্গ : পুৰুষ	MVF5237707 ফটো উপলব্ধ
433 নাম : বৰচাত গোৱালা পিতাৰ নাম : বুলু গোৱালা ঘৰ নং : ১২৫ বয়স : 38 লিঙ্গ : পুৰুষ	MVF5237694 ফটো উপলব্ধ	434 নাম : ইমীল মিঞ্জ পিতাৰ নাম : কুআৰঁ মিঞ্জ ঘৰ নং : ১২৬ বয়স : 77 লিঙ্গ : পুৰুষ	MVF5237718 ফটো উপলব্ধ	435 নাম : মনিৰাম তীৰ্কী পিতাৰ নাম : ইমীল তীৰ্কী ঘৰ নং : ১২৬ বয়স : 38 লিঙ্গ : পুৰুষ	MVF5237741 ফটো উপলব্ধ
436 নাম : অনিতা মিঞ্জ স্বামীৰ নাম : মনিৰাম মিঞ্জ ঘৰ নং : ১২৬ বয়স : 34 লিঙ্গ : মহিলা	MVF0677427 ফটো উপলব্ধ	437 নাম : লাল তীৰ্কী পিতাৰ নাম : মাতু তীৰ্কী ঘৰ নং : ১২৭ বয়স : 57 লিঙ্গ : পুৰুষ	MVF5237752 ফটো উপলব্ধ	438 নাম : নৈনা তিকী স্বামীৰ নাম : লালু তিকী ঘৰ নং : ১২৭ বয়স : 34 লিঙ্গ : মহিলা	MVF0775122 ফটো উপলব্ধ
439 নাম : বিপল তিকী পিতাৰ নাম : লালু তিকী ঘৰ নং : 127 বয়স : 30 লিঙ্গ : পুৰুষ	BYI0132654 ফটো উপলব্ধ	440 নাম : চুক তিকী স্বামীৰ নাম : চানছাই তিকী ঘৰ নং : ১২৮ বয়স : 59 লিঙ্গ : মহিলা	MVF0262626 ফটো উপলব্ধ	441 নাম : ববিতা তিকী স্বামীৰ নাম : চুত্ৰা তিকী ঘৰ নং : ১২৮ বয়স : 40 লিঙ্গ : মহিলা	MVF5237785 ফটো উপলব্ধ
442 নাম : বীনা তিকী স্বামীৰ নাম : ৰাজু তিকী ঘৰ নং : ১২৮ বয়স : 39 লিঙ্গ : মহিলা	MVF5237763 ফটো উপলব্ধ	443 নাম : ৰেছমা তিকী পিতাৰ নাম : চানছাই তিকী ঘৰ নং : ১২৮ বয়স : 35 লিঙ্গ : মহিলা	MVF0677377 ফটো উপলব্ধ	444 নাম : ফুলচাই তীৰ্কী পিতাৰ নাম : বুপচাই তিকী ঘৰ নং : ১২৯ বয়স : 62 লিঙ্গ : পুৰুষ	MVF5237796 ফটো উপলব্ধ
445 নাম : মিনি তিকী পিতাৰ নাম : ফুলচাই তিকী ঘৰ নং : ১২৯ বয়স : 38 লিঙ্গ : মহিলা	MVF5237810 ফটো উপলব্ধ	446 নাম : নন্দলাল গোৱালা পিতাৰ নাম : চুকৰা গোৱালা ঘৰ নং : ১৩০ বয়স : 51 লিঙ্গ : পুৰুষ	MVF5237832 ফটো উপলব্ধ	447 নাম : ফুলকুঁৱৰী গোৱালা স্বামীৰ নাম : নন্দলাল গোৱালা ঘৰ নং : ১৩০ বয়স : 48 লিঙ্গ : মহিলা	MVF5237843 ফটো উপলব্ধ
448 নাম : পদম গোৱালা পিতাৰ নাম : নন্দলাল গোৱালা ঘৰ নং : ১৩০ বয়স : 26 লিঙ্গ : পুৰুষ	MVF0670778 ফটো উপলব্ধ	449 নাম : বিটু গোৱালা পিতাৰ নাম : নন্দলাল গোৱালা ঘৰ নং : 130 বয়স : 24 লিঙ্গ : পুৰুষ	MVF3354057 ফটো উপলব্ধ	450 নাম : ফাগন গোৱালা পিতাৰ নাম : নন্দলাল গোৱালা ঘৰ নং : 130 বয়স : 23 লিঙ্গ : পুৰুষ	MVF3747979 ফটো উপলব্ধ



451 নাম : আশামনি একা স্বামীৰ নাম: চুবিতৰাম একা ঘৰ নং : ১৩১ বয়স : 72 লিঙ্গ : মহিলা	MVF5237854 ফটো উপলব্ধ	452 নাম : চলে একা পিতাৰ নাম: চুবিতৰাম একা ঘৰ নং : ১৩১ বয়স : 45 লিঙ্গ : পুৰুষ	MVF5237865 ফটো উপলব্ধ	453 নাম : বমেশ একা পিতাৰ নাম: চুবিতৰাম একা ঘৰ নং : ১৩১ বয়স : 44 লিঙ্গ : পুৰুষ	MVF5237887 ফটো উপলব্ধ
454 নাম : সুনামণী একা স্বামীৰ নাম: চলে একা ঘৰ নং : ১৩১ বয়স : 41 লিঙ্গ : মহিলা	MVF5237876 ফটো উপলব্ধ	455 নাম : আলিচা একা স্বামীৰ নাম: বমেশ একা ঘৰ নং : ১৩১ বয়স : 40 লিঙ্গ : মহিলা	MVF5237898 ফটো উপলব্ধ	456 নাম : দেব একা পিতাৰ নাম: চলে একা ঘৰ নং : 131 বয়স : 25 লিঙ্গ : পুৰুষ	MVF3348539 ফটো উপলব্ধ
457 নাম : অভিজিৎ একা পিতাৰ নাম: বমেশ একা ঘৰ নং : 131,মহেৰা সোফে.লা বাগন বয়স : 23 লিঙ্গ : পুৰুষ	MVF3735750 ফটো উপলব্ধ	458 নাম : নিৰ্মল গোৱালা পিতাৰ নাম: চুকুৰা গোৱালা ঘৰ নং : ১৩২ বয়স : 57 লিঙ্গ : পুৰুষ	MVF5237912 ফটো উপলব্ধ	459 নাম : অৰুন গোৱালা পিতাৰ নাম: নিৰ্মল গোৱালা ঘৰ নং : ১৩২ বয়স : 31 লিঙ্গ : পুৰুষ	MVF5237934 ফটো উপলব্ধ
460 নাম : কাৰাণু গোৱালা পিতাৰ নাম: নিৰ্মল গোৱালা ঘৰ নং : 132 বয়স : 23 লিঙ্গ : পুৰুষ	MVF3342532 ফটো উপলব্ধ	461 নাম : উষা গোৱালা স্বামীৰ নাম: কৰণ গোৱালা ঘৰ নং : 132 বয়স : 22 লিঙ্গ : মহিলা	BYI0132605 ফটো উপলব্ধ	462 নাম : বহান মিজ পিতাৰ নাম: মানিৰাম মিজ ঘৰ নং : 132 বয়স : 19 লিঙ্গ : পুৰুষ	BYI0141259 ফটো উপলব্ধ
E 463 নাম : বিৰ তিকী পিতাৰ নাম: বাবুলাল তিকী ঘৰ নং : ১৩৩ বয়স : 40 লিঙ্গ : পুৰুষ	MVF5237945 ফটো উপলব্ধ	464 নাম : ৰাম তাঁতী পিতাৰ নাম: চুকুৰু তাঁতী ঘৰ নং : ১৩৪ বয়স : 62 লিঙ্গ : পুৰুষ	MVF5237967 ফটো উপলব্ধ	465 নাম : দুল তাঁতী স্বামীৰ নাম: ৰাম তাঁতী ঘৰ নং : ১৩৪ বয়স : 57 লিঙ্গ : মহিলা	MVF5237978 ফটো উপলব্ধ
466 নাম : অজয় তাঁতী পিতাৰ নাম: ৰাম তাঁতী ঘৰ নং : ১৩৪ বয়স : 34 লিঙ্গ : পুৰুষ	MVF5239758 ফটো উপলব্ধ	467 নাম : দেবগন তাঁতী পিতাৰ নাম: ৰাম তাঁতী ঘৰ নং : ১৩৪ বয়স : 30 লিঙ্গ : পুৰুষ	MVF0039628 ফটো উপলব্ধ	468 নাম : আমিৰ গোৱালা পিতাৰ নাম: লাউদাম্পিকাৰ গোৱালা ঘৰ নং : ১৩৫ বয়স : 39 লিঙ্গ : পুৰুষ	MVF5237990 ফটো উপলব্ধ
469 নাম : পতী লাকৰা স্বামীৰ নাম: এতবাৰী লাকৰা ঘৰ নং : ১৩৭ বয়স : 68 লিঙ্গ : মহিলা	MVF5238039 ফটো উপলব্ধ	470 নাম : বেলনা লাকৰা পিতাৰ নাম: পাচি লাকৰা ঘৰ নং : ১৩৭ বয়স : 51 লিঙ্গ : মহিলা	MVF5238017 ফটো উপলব্ধ	471 নাম : অনু লাকৰা স্বামীৰ নাম: বেলনা লাকৰা ঘৰ নং : ১৩৭ বয়স : 51 লিঙ্গ : মহিলা	MVF5238028 ফটো উপলব্ধ
472 নাম : অনিমা লাকৰা স্বামীৰ নাম: ৰাম লাকৰা ঘৰ নং : ১৩৮ বয়স : 74 লিঙ্গ : মহিলা	MVF5238040 ফটো উপলব্ধ	473 নাম : ৰঞ্জিতা লাকৰা পিতাৰ নাম: ৰাম লাকৰা ঘৰ নং : 138 বয়স : 29 লিঙ্গ : মহিলা	MVF3618873 ফটো উপলব্ধ	474 নাম : বালি একা পিতাৰ নাম: খাদিয়া একা ঘৰ নং : ১৩৯ বয়স : 62 লিঙ্গ : পুৰুষ	MVF5238051 ফটো উপলব্ধ
475 নাম : বিলাশো একা স্বামীৰ নাম: বালি একা ঘৰ নং : ১৩৯ বয়স : 57 লিঙ্গ : মহিলা	MVF5238062 ফটো উপলব্ধ	476 নাম : আকলিয়াছ একা পিতাৰ নাম: বালি একা ঘৰ নং : ১৩৯ বয়স : 38 লিঙ্গ : পুৰুষ	MVF5238073 ফটো উপলব্ধ	477 নাম : ধীৰাজ একা পিতাৰ নাম: কালি একা ঘৰ নং : ১৩৯ বয়স : 35 লিঙ্গ : পুৰুষ	MVF5238084 ফটো উপলব্ধ
478 নাম : সুৰজ একা পিতাৰ নাম: বালি একা ঘৰ নং : ১৩৯ বয়স : 30 লিঙ্গ : পুৰুষ	MVF0043026 ফটো উপলব্ধ	479 নাম : তুলসী একা স্বামীৰ নাম: ধীৰাজ একা ঘৰ নং : ১৩৯ বয়স : 29 লিঙ্গ : মহিলা	MVF0492579 ফটো উপলব্ধ	480 নাম : চালিনা গোৱালা পিতাৰ নাম: নিৰ্মল গোৱালা ঘৰ নং : 139 বয়স : 21 লিঙ্গ : মহিলা	BYI0124529 ফটো উপলব্ধ



481 নাম : চুবমনি তীৰ্কী স্বামীৰ নাম : ভাজনা তীৰ্কী ঘৰ নং : 180 বয়স : 67 লিঙ্গ : মহিলা	MVF5238095 ফটো উপলব্ধ	482 নাম : কালাবতী তীৰ্কী স্বামীৰ নাম : আদিত্য তীৰ্কী ঘৰ নং : 180 বয়স : 40 লিঙ্গ : মহিলা	MVF5238108 ফটো উপলব্ধ	483 নাম : ইলিয়াচ তীৰ্কী পিতাৰ নাম : বাগানা তীৰ্কী ঘৰ নং : 180 বয়স : 29 লিঙ্গ : পুৰুষ	MVF0278101 ফটো উপলব্ধ
E 484 নাম : সঙগ্ৰাম একা অন্যান্য : বিৰজিনিয়া একা ঘৰ নং : 141 বয়স : 73 লিঙ্গ : পুৰুষ	BYI0133280 ফটো উপলব্ধ	485 নাম : বিৰজিনিয়া একা স্বামীৰ নাম : সঙগ্ৰাম একা ঘৰ নং : 181 বয়স : 67 লিঙ্গ : মহিলা	MVF5238120 ফটো উপলব্ধ	E 486 নাম : আলভিন একা পিতাৰ নাম : সঙগ্ৰাম একা ঘৰ নং : 181 বয়স : 39 লিঙ্গ : পুৰুষ	MVF5238131 ফটো উপলব্ধ
S 487 নাম : ভাৰত বয় পিতাৰ নাম : নন্দ বয় ঘৰ নং : 180 বয়স : 50 লিঙ্গ : পুৰুষ	MVF5238142 ফটো উপলব্ধ	488 নাম : শ্যাম পাইক পিতাৰ নাম : জন পাইক ঘৰ নং : 180 বয়স : 38 লিঙ্গ : পুৰুষ	MVF0673285 ফটো উপলব্ধ	489 নাম : বেখা পাইক স্বামীৰ নাম : শ্যাম পাইক ঘৰ নং : 143 বয়স : 33 লিঙ্গ : মহিলা	BYI0133769 ফটো উপলব্ধ
490 নাম : চাৰাবতী নায়ক পিতাৰ নাম : কাৰ্তিক নায়ক ঘৰ নং : 188 বয়স : 52 লিঙ্গ : মহিলা	MVF5238175 ফটো উপলব্ধ	491 নাম : পূৰ্ণিমা তাঁতী পাটনায়ক স্বামীৰ নাম : শিবানন্দ পাটনায়ক ঘৰ নং : 144 বয়স : 42 লিঙ্গ : মহিলা	BYI0133330 ফটো উপলব্ধ	492 নাম : মিনতী উৰাং পিতাৰ নাম : সুনীল নায়ক ঘৰ নং : 144 বয়স : 31 লিঙ্গ : মহিলা	BYI0047357 ফটো উপলব্ধ
493 নাম : চুনীল নায়ক পিতাৰ নাম : চিবানন্দ নায়ক ঘৰ নং : 188 বয়স : 29 লিঙ্গ : পুৰুষ	MVF0673376 ফটো উপলব্ধ	494 নাম : চাৰাঞ্জলী তীৰ্কী পিতাৰ নাম : আদিত্য তীৰ্কী ঘৰ নং : 144 বয়স : 21 লিঙ্গ : মহিলা	BYI0115428 ফটো উপলব্ধ	495 নাম : চুচিল তীৰ্কী পিতাৰ নাম : আদিত্য তীৰ্কী ঘৰ নং : 144 বয়স : 19 লিঙ্গ : পুৰুষ	BYI0115485 ফটো উপলব্ধ
496 নাম : আশা নায়ক স্বামীৰ নাম : কৃষ্ণ নায়ক ঘৰ নং : 185 বয়স : 54 লিঙ্গ : মহিলা	MVF5238211 ফটো উপলব্ধ	497 নাম : ভাইটি পাটনায়ক মাতৃৰ নাম : আশা নায়ক ঘৰ নং : 185 বয়স : 37 লিঙ্গ : পুৰুষ	MVF5239576 ফটো উপলব্ধ	498 নাম : চিনু স্বামীৰ নাম : ভাইটি পাটনায়ক ঘৰ নং : 185 বয়স : 31 লিঙ্গ : মহিলা	MVF5239587 ফটো উপলব্ধ
499 নাম : আচিক পাট নায়ক পিতাৰ নাম : কৃষ্ণ পাট নায়ক ঘৰ নং : 185 বয়স : 28 লিঙ্গ : পুৰুষ	MVF0676320 ফটো উপলব্ধ	500 নাম : জচোবন্তি একা মাতৃৰ নাম : ৰিতা একা ঘৰ নং : 145 বয়স : 21 লিঙ্গ : মহিলা	BYI0120535 ফটো উপলব্ধ	501 নাম : খীৰ গোৱালা পিতাৰ নাম : কুন্দৰ গোৱালা ঘৰ নং : 186 বয়স : 41 লিঙ্গ : পুৰুষ	MVF0048157 ফটো উপলব্ধ
502 নাম : বিনীতা গোৱালা স্বামীৰ নাম : খীৰ গোৱালা ঘৰ নং : 186 বয়স : 40 লিঙ্গ : মহিলা	MVF0048199 ফটো উপলব্ধ	503 নাম : থমাচ মুন্দা পিতাৰ নাম : ৰাফেল মুন্দা ঘৰ নং : 189 বয়স : 50 লিঙ্গ : পুৰুষ	MVF5238266 ফটো উপলব্ধ	504 নাম : ক্ৰিষ্টিনা মুণ্ডা স্বামীৰ নাম : থমাচ মুন্দা ঘৰ নং : 189 বয়স : 49 লিঙ্গ : মহিলা	MVF5238277 ফটো উপলব্ধ
505 নাম : বেৰ্না মুণ্ডা পিতাৰ নাম : থমাচ মুণ্ডা ঘৰ নং : 147 বয়স : 25 লিঙ্গ : মহিলা	BYI0136903 ফটো উপলব্ধ	506 নাম : এমীলিআ মুণ্ডা পিতাৰ নাম : থমাচ মুণ্ডা ঘৰ নং : 147 বয়স : 21 লিঙ্গ : মহিলা	BYI0137448 ফটো উপলব্ধ	507 নাম : ৰাজকুমাৰী উৰাং স্বামীৰ নাম : কালিনদাৰ উৰাং ঘৰ নং : 151 বয়স : 60 লিঙ্গ : মহিলা	MVF5239850 ফটো উপলব্ধ
508 নাম : তিমথী তীৰ্কী পিতাৰ নাম : ৰাফেল তীৰ্কী ঘৰ নং : 151 বয়স : 53 লিঙ্গ : পুৰুষ	BYI0133504 ফটো উপলব্ধ	509 নাম : দলবীৰ লাকুৰা অন্যান্য : তিমতি তীৰ্কী ঘৰ নং : 151 বয়স : 43 লিঙ্গ : পুৰুষ	MVF5239532 ফটো উপলব্ধ	510 নাম : অজয় তীৰ্কী পিতাৰ নাম : তিমথী তীৰ্কী ঘৰ নং : 151 বয়স : 31 লিঙ্গ : পুৰুষ	MVF2361526 ফটো উপলব্ধ



511	MVF0283358	ফটো উপলব্ধ	512	BYI0115451	ফটো উপলব্ধ	513	BYI0114983	ফটো উপলব্ধ
নাম : অনামিকা তিকী পিতাৰ নাম: তিমথী তিকী ঘৰ নং : ১৫১ বয়স : 27 লিঙ্গ : মহিলা			নাম : বেৰণিকা তিকী পিতাৰ নাম: তিমথী তিকী ঘৰ নং : 151 বয়স : 24 লিঙ্গ : মহিলা			নাম : বহুলিন তিকী পিতাৰ নাম: তিমথী তিকী ঘৰ নং : 151 বয়স : 21 লিঙ্গ : মহিলা		
514	MVF5238302	ফটো উপলব্ধ	515	MVF5238313	ফটো উপলব্ধ	516	BYI0148940	ফটো উপলব্ধ
নাম : দশৰথ ঠাকুৰ পিতাৰ নাম: বিচনাথ ঠাকুৰ ঘৰ নং : ১৫২ বয়স : 52 লিঙ্গ : পুৰুষ			নাম : চিত্তা ঠাকুৰ স্বামীৰ নাম: দশৰথ ঠাকুৰ ঘৰ নং : ১৫২ বয়স : 48 লিঙ্গ : মহিলা			নাম : জুলী লাকৰা স্বামীৰ নাম: আকাশ লাকৰা ঘৰ নং : 152 বয়স : 26 লিঙ্গ : মহিলা		
517	BYI0124537	ফটো উপলব্ধ	518	MVF5238335	ফটো উপলব্ধ	519	MVF5238346	ফটো উপলব্ধ
নাম : লক্ষ্মী কুমাৰী পিতাৰ নাম: দশৰথ ঠাকুৰ ঘৰ নং : 152 বয়স : 23 লিঙ্গ : মহিলা			নাম : লখেশ্বৰ গঞ্জ পিতাৰ নাম: দুলাল গঞ্জ ঘৰ নং : ১৫৩ বয়স : 57 লিঙ্গ : পুৰুষ			নাম : বামেশ্বৰী গঞ্জ স্বামীৰ নাম: মতাৰাম গঞ্জ ঘৰ নং : ১৫৩ বয়স : 52 লিঙ্গ : মহিলা		
E 520	MVF0278150	ফটো উপলব্ধ	521	BYI0133785	ফটো উপলব্ধ	522	MVF0278382	ফটো উপলব্ধ
নাম : চুনজু খাৰিয়া পিতাৰ নাম: গনেশ খাৰিয়া ঘৰ নং : ১৫৪ বয়স : 36 লিঙ্গ : পুৰুষ			নাম : নিৰঞ্জন খাৰিয়া পিতাৰ নাম: গনেশ খাৰিয়া ঘৰ নং : 154 বয়স : 31 লিঙ্গ : পুৰুষ			নাম : কান্তি খাৰিয়া পিতাৰ নাম: গনেশ খাৰিয়া ঘৰ নং : ১৫৪ বয়স : 29 লিঙ্গ : মহিলা		
523	BYI0115444	ফটো উপলব্ধ	524	MVF3735008	ফটো উপলব্ধ	525	MVF3734993	ফটো উপলব্ধ
নাম : ৰূপালীয়া খাৰিয়া অন্যান্য: আৰজু খাৰিয়া ঘৰ নং : 154 বয়স : 29 লিঙ্গ : মহিলা			নাম : নীলা খাৰিয়া স্বামীৰ নাম: আৰজু খাৰিয়া ঘৰ নং : 154/এ বয়স : 31 লিঙ্গ : মহিলা			নাম : সুনিতা খাৰিয়া স্বামীৰ নাম: নিৰঞ্জন খাৰিয়া ঘৰ নং : 154/বী বয়স : 33 লিঙ্গ : মহিলা		
526	MVF5238380	ফটো উপলব্ধ	527	MVF5238391	ফটো উপলব্ধ	528	MVF5238404	ফটো উপলব্ধ
নাম : গিতা গোন্জ পিতাৰ নাম: অসোম্মাল গোন্জ ঘৰ নং : ১৫৫ বয়স : 47 লিঙ্গ : মহিলা			নাম : ৰিতা গোন্জ পিতাৰ নাম: অসোম্মাল গোন্জ ঘৰ নং : ১৫৫ বয়স : 45 লিঙ্গ : মহিলা			নাম : পৰমেশ্বৰ গঞ্জ পিতাৰ নাম: আসোম্মাল গঞ্জ ঘৰ নং : ১৫৫ বয়স : 44 লিঙ্গ : পুৰুষ		
529	MVF5238437	ফটো উপলব্ধ	530	MVF5238448	ফটো উপলব্ধ	E 531	MVF5238459	ফটো উপলব্ধ
নাম : বিনেশ্বৰী খাৰীয়া পিতাৰ নাম: বালেশ্বৰ খাৰীয়া ঘৰ নং : ১৫৬ বয়স : 39 লিঙ্গ : মহিলা			নাম : মাগনী গঞ্জ পিতাৰ নাম: ধলসিং গঞ্জ ঘৰ নং : ১৫৭ বয়স : 57 লিঙ্গ : মহিলা			নাম : ৰাজেন খাৰিয়া পিতাৰ নাম: বালেশ্বৰ খাৰিয়া ঘৰ নং : ১৫৭ বয়স : 54 লিঙ্গ : পুৰুষ		
532	BYI0133835	ফটো উপলব্ধ	533	MVF5238937	ফটো উপলব্ধ	534	MVF5238948	ফটো উপলব্ধ
নাম : পিঙ্কি খাৰিয়া স্বামীৰ নাম: ৰাজেন খাৰিয়া ঘৰ নং : 157 বয়স : 51 লিঙ্গ : মহিলা			নাম : পৰসুৰাম তাঁতী পিতাৰ নাম: কলিয়া তাঁতী ঘৰ নং : ১৫৭ বয়স : 44 লিঙ্গ : পুৰুষ			নাম : পাৰ তাঁতী স্বামীৰ নাম: পৰসুৰাম তাঁতী ঘৰ নং : ১৫৭ বয়স : 40 লিঙ্গ : মহিলা		
535	MVF3544558	ফটো উপলব্ধ	536	MVF5238482	ফটো উপলব্ধ	E 537	MVF5238493	ফটো উপলব্ধ
নাম : ৰিতা খাৰিয়া পিতাৰ নাম: ৰাজেন খাৰিয়া ঘৰ নং : 157 বয়স : 27 লিঙ্গ : মহিলা			নাম : পদ্মা কৰুৱা পিতাৰ নাম: জগৰু কৰুৱা ঘৰ নং : ১৫৮ বয়স : 62 লিঙ্গ : মহিলা			নাম : লক্ষীৰাম কৰুৱা পিতাৰ নাম: জগৰু কৰুৱা ঘৰ নং : ১৫৮ বয়স : 42 লিঙ্গ : পুৰুষ		
538	BYI0133751	ফটো উপলব্ধ	539	MVF5238506	ফটো উপলব্ধ	540	MVF0287177	ফটো উপলব্ধ
নাম : চহন কৰুৱা পিতাৰ নাম: জগৰু কৰুৱা ঘৰ নং : 158 বয়স : 41 লিঙ্গ : পুৰুষ			নাম : ৰস্তা কৰুৱা স্বামীৰ নাম: লক্ষীৰামা কৰুৱা ঘৰ নং : ১৫৮ বয়স : 40 লিঙ্গ : মহিলা			নাম : পুষ্পা কাৰুৱা স্বামীৰ নাম: শূহন কাৰুৱা ঘৰ নং : ১৫৮ বয়স : 34 লিঙ্গ : মহিলা		



541 নাম : মহেশ খাৰিয়া পিতাৰ নাম: বৃপধৰ খাৰিয়া ঘৰ নং : ১৫৯ বয়স : 60 লিঙ্গ : পুৰুষ	MVF5238539 ফটো উপলব্ধ	542 নাম : বচন্তি খাৰিয়া স্বামীৰ নাম: টেবহু খাৰিয়া ঘৰ নং : ১৫৯ বয়স : 52 লিঙ্গ : মহিলা	MVF5238540 ফটো উপলব্ধ	543 নাম : চৈতি খাৰিয়া পিতাৰ নাম: বৃপধৰ খাৰিয়া ঘৰ নং : ১৫৯ বয়স : 50 লিঙ্গ : মহিলা	MVF5238551 ফটো উপলব্ধ
544 নাম : দিপাঞ্জলী খাৰিয়া পিতাৰ নাম: টেবহু খাৰিয়া ঘৰ নং : ১৫৯ বয়স : 27 লিঙ্গ : মহিলা	MVF0288258 ফটো উপলব্ধ	545 নাম : বিজলী খাৰিয়া পিতাৰ নাম: টেবহু খাৰিয়া ঘৰ নং : ১৫৯ বয়স : 27 লিঙ্গ : মহিলা	MVF0288266 ফটো উপলব্ধ	546 নাম : চুনিল খাৰিয়া পিতাৰ নাম: টেবহু খাৰিয়া ঘৰ নং : 159 বয়স : 24 লিঙ্গ : পুৰুষ	MVF3638665 ফটো উপলব্ধ
547 নাম : উমেশ্বৰী গোৱালা পিতাৰ নাম: অন্তৰাম গোৱালা ঘৰ নং : ১৬০ বয়স : 47 লিঙ্গ : মহিলা	MVF5238562 ফটো উপলব্ধ	548 নাম : বিপলৱী গোৱালা পিতাৰ নাম: অন্তৰাম গোৱালা ঘৰ নং : ১৬০ বয়স : 27 লিঙ্গ : মহিলা	MVF0670380 ফটো উপলব্ধ	549 নাম : পৰবী গোৱালা পিতাৰ নাম: অন্তৰাম গোৱালা ঘৰ নং : 160 বয়স : 22 লিঙ্গ : মহিলা	BY10162891 ফটো উপলব্ধ
550 নাম : উষা তাঁতী পিতাৰ নাম: ফুল তাঁতী ঘৰ নং : ১৬১ বয়স : 47 লিঙ্গ : মহিলা	MVF5238584 ফটো উপলব্ধ	551 নাম : আমলা গড় স্বামীৰ নাম: নাৰায়ন গড় ঘৰ নং : ১৬২ বয়স : 77 লিঙ্গ : মহিলা	MVF5238595 ফটো উপলব্ধ	552 নাম : জুগু গড় পিতাৰ নাম: নাৰায়ন গড় ঘৰ নং : ১৬২ বয়স : 44 লিঙ্গ : পুৰুষ	MVF5238608 ফটো উপলব্ধ
553 নাম : বৃধেশ্বৰী গড় স্বামীৰ নাম: জুগু গড় ঘৰ নং : ১৬২ বয়স : 40 লিঙ্গ : মহিলা	MVF5238619 ফটো উপলব্ধ	554 নাম : ৰাম গড় মাতৃৰ নাম: নাৰায়ণ গড় ঘৰ নং : ১৬২ বয়স : 34 লিঙ্গ : পুৰুষ	MVF5239714 ফটো উপলব্ধ	555 নাম : ববিতা গড় স্বামীৰ নাম: ৰামু গড় ঘৰ নং : ১৬২ বয়স : 32 লিঙ্গ : মহিলা	MVF5239703 ফটো উপলব্ধ
556 নাম : চাম গড় পিতাৰ নাম: নাৰায়ণ গড় ঘৰ নং : ১৬২ বয়স : 31 লিঙ্গ : পুৰুষ	MVF5239725 ফটো উপলব্ধ	557 নাম : জাচিত্তা গড় স্বামীৰ নাম: চামু গড় ঘৰ নং : 162 বয়স : 31 লিঙ্গ : মহিলা	MVF3620085 ফটো উপলব্ধ	558 নাম : চিম্ন গড় পিতাৰ নাম: জুগু গড় ঘৰ নং : 162 বয়স : 25 লিঙ্গ : পুৰুষ	MVF3512696 ফটো উপলব্ধ
559 নাম : চুচেলা তিকী স্বামীৰ নাম: ইন্দ্ৰ তিকী ঘৰ নং : ১৬৫ বয়স : 52 লিঙ্গ : মহিলা	MVF5238653 ফটো উপলব্ধ	560 নাম : ৰশ্মী তিকী পিতাৰ নাম: চমৰা তিকী ঘৰ নং : ১৬৫ বয়স : 33 লিঙ্গ : মহিলা	MVF2361537 ফটো উপলব্ধ	561 নাম : বিজেনুদৰ তিকী পিতাৰ নাম: চমৰা তিকী ঘৰ নং : ১৬৫ বয়স : 31 লিঙ্গ : পুৰুষ	MVF2361548 ফটো উপলব্ধ
562 নাম : চৰ্জল তিকী পিতাৰ নাম: ইন্দ্ৰলীল তিকী ঘৰ নং : ১৬৬ বয়স : 28 লিঙ্গ : পুৰুষ	MVF0754259 ফটো উপলব্ধ	563 নাম : নুমলী কৰুৱা স্বামীৰ নাম: জগতৰাম বাৰুৱা ঘৰ নং : ১৬৬ বয়স : 45 লিঙ্গ : মহিলা	MVF5238686 ফটো উপলব্ধ	564 নাম : ৰাম কৰুৱা পিতাৰ নাম: জগতৰাম কৰুৱা ঘৰ নং : ১৬৬ বয়স : 35 লিঙ্গ : পুৰুষ	MVF0293829 ফটো উপলব্ধ
565 নাম : ৰাজু কৰুৱা পিতাৰ নাম: জগতীম কৰুৱা ঘৰ নং : ১৬৬ বয়স : 31 লিঙ্গ : পুৰুষ	MVF0061168 ফটো উপলব্ধ	566 নাম : চুকুৰমনি কৰুৱা স্বামীৰ নাম: ৰাম কৰুৱা ঘৰ নং : ১৬৬ বয়স : 30 লিঙ্গ : মহিলা	MVF0294157 ফটো উপলব্ধ	567 নাম : পৰশমণি নাগবংশী পিতাৰ নাম: খা গোৱালা ঘৰ নং : 166ক বয়স : 35 লিঙ্গ : মহিলা	MVF0530022 ফটো উপলব্ধ
568 নাম : চিদৰা ওৰাং পিতাৰ নাম: মঙ্গল ওৰাং ঘৰ নং : ১৬৮ বয়স : 38 লিঙ্গ : পুৰুষ	MVF5238700 ফটো উপলব্ধ	569 নাম : ইন্দ্ৰ খাৰীয়া পিতাৰ নাম: মঙ্গল খাৰীয়া ঘৰ নং : ১৬৯ বয়স : 57 লিঙ্গ : পুৰুষ	MVF5238722 ফটো উপলব্ধ	570 নাম : চানমনি খাৰীয়া স্বামীৰ নাম: ইন্দ্ৰ খাৰীয়া ঘৰ নং : ১৬৯ বয়স : 52 লিঙ্গ : মহিলা	MVF5238733 ফটো উপলব্ধ



571 নাম : চনি খাৰিয়া পিতাৰ নাম: ইন্দ্ৰ খাৰিয়া ঘৰ নং : ১৬৯ বয়স : 34 লিঙ্গ : পুৰুষ	MVF0062216 ফটো উপলব্ধ	572 নাম : মনিৰাজ খাৰিয়া পিতাৰ নাম: ইন্দ্ৰ খাৰিয়া ঘৰ নং : ১৬৯ বয়স : 31 লিঙ্গ : পুৰুষ	MVF0062257 ফটো উপলব্ধ	573 নাম : আৰতি খাৰিয়া স্বামীৰ নাম: চনি খাৰিয়া ঘৰ নং : ১৬৯ বয়স : 31 লিঙ্গ : মহিলা	MVF0062299 ফটো উপলব্ধ
574 নাম : ভাৰতী গোৱালা পিতাৰ নাম: প্ৰেম গোৱালা ঘৰ নং : ১৭০ বয়স : 72 লিঙ্গ : মহিলা	MVF5238755 ফটো উপলব্ধ	575 নাম : ঠান্দাৰাম নাগবংশী পিতাৰ নাম: চন্দন নাগবংশী ঘৰ নং : ১৭১ বয়স : 57 লিঙ্গ : পুৰুষ	MVF5238813 ফটো উপলব্ধ	576 নাম : বৃধন নাগবংশী পিতাৰ নাম: ঠান্দাৰাম নাগবংশী ঘৰ নং : ১৭১ বয়স : 42 লিঙ্গ : পুৰুষ	MVF5238824 ফটো উপলব্ধ
577 নাম : জুগনী নাগবংশী পিতাৰ নাম: ঠান্দাৰাম নাগবংশী ঘৰ নং : ১৭১ বয়স : 40 লিঙ্গ : মহিলা	MVF5238835 ফটো উপলব্ধ	578 নাম : ইদন নাগবংশী পিতাৰ নাম: ঠান্দাৰাম নাগবংশী ঘৰ নং : ১৭১ বয়স : 34 লিঙ্গ : পুৰুষ	MVF0298349 ফটো উপলব্ধ	579 নাম : ৰূপা নাগবংশী স্বামীৰ নাম: ইদন নাগবংশী ঘৰ নং : ১৭১ বয়স : 31 লিঙ্গ : মহিলা	MVF0298455 ফটো উপলব্ধ
580 নাম : চন্দ্ৰমথী গড় পিতাৰ নাম: মনুহৰ গড় ঘৰ নং : ১৭২ বয়স : 42 লিঙ্গ : মহিলা	MVF5238846 ফটো উপলব্ধ	581 নাম : কাঞ্চি গড় ধান পিতাৰ নাম: জিচকেল কুমাৰ ধান ঘৰ নং : ১৭২ বয়স : 40 লিঙ্গ : মহিলা	MVF5238857 ফটো উপলব্ধ	582 নাম : চুৰজ গড় পিতাৰ নাম: মনোহৰ গড় ঘৰ নং : 172 বয়স : 40 লিঙ্গ : পুৰুষ	MVF3719275 ফটো উপলব্ধ
583 নাম : চাক্তী গড় পিতাৰ নাম: মনুহৰ গড় ঘৰ নং : ১৭২ বয়স : 38 লিঙ্গ : মহিলা	MVF5238868 ফটো উপলব্ধ	584 নাম : জিঙ্কেল কুমাৰ ধান অন্যান্য: জাণ্ড কুমাৰ ধান ঘৰ নং : ১৭২ বয়স : 35 লিঙ্গ : পুৰুষ	MVF5239736 ফটো উপলব্ধ	585 নাম : চিমপি গড় স্বামীৰ নাম: সুৰজ গড় ঘৰ নং : 172 বয়স : 30 লিঙ্গ : মহিলা	MVF3719291 ফটো উপলব্ধ
586 নাম : সুমিত্ৰা তাঁতী স্বামীৰ নাম: গগন তাঁতী ঘৰ নং : ১৭৩ বয়স : 72 লিঙ্গ : মহিলা	MVF5238880 ফটো উপলব্ধ	E 587 নাম : প্ৰতিমা তাঁতী স্বামীৰ নাম: সঞ্জীৱ তাঁতী ঘৰ নং : ১৭৩ বয়স : 40 লিঙ্গ : মহিলা	MVF5238904 ফটো উপলব্ধ	588 নাম : চভাৰাম তাঁতী মাতৃৰ নাম: সুমিত্ৰা তাঁতী ঘৰ নং : ১৭৩ বয়স : 30 লিঙ্গ : পুৰুষ	MVF0065698 ফটো উপলব্ধ
589 নাম : ঘট তাঁতী স্বামীৰ নাম: কালিয়া তাঁতী ঘৰ নং : ১৭৪ বয়স : 82 লিঙ্গ : মহিলা	MVF5238915 ফটো উপলব্ধ	590 নাম : শিতলা তাঁতী পিতাৰ নাম: কালিয়া তাঁতী ঘৰ নং : ১৭৪ বয়স : 40 লিঙ্গ : মহিলা	MVF5238926 ফটো উপলব্ধ	591 নাম : ক্ৰান্তি তাঁতী পিতাৰ নাম: কালিয়া তাঁতী ঘৰ নং : ১৭৪ বয়স : 40 লিঙ্গ : পুৰুষ	MVF5238959 ফটো উপলব্ধ
592 নাম : প্ৰভা মুনু তাঁতী স্বামীৰ নাম: ক্ৰান্তি তাঁতী ঘৰ নং : ১৭৪ বয়স : 38 লিঙ্গ : মহিলা	MVF0065888 ফটো উপলব্ধ	593 নাম : শিৱানী গোৱালা মাতৃৰ নাম: মঞ্জু গোৱালা ঘৰ নং : 174 বয়স : 20 লিঙ্গ : মহিলা	BY10115436 ফটো উপলব্ধ	594 নাম : মঞ্জু গোৱালা স্বামীৰ নাম: চন্দ্ৰ গোৱালা ঘৰ নং : ১৭৫ বয়স : 43 লিঙ্গ : মহিলা	MVF5238971 ফটো উপলব্ধ
595 নাম : চুৰিলা গোৱালা পিতাৰ নাম: চন্দ্ৰ গোৱালা ঘৰ নং : ১৭৫ বয়স : 27 লিঙ্গ : মহিলা	MVF0301077 ফটো উপলব্ধ	596 নাম : মন্দিৰা গোৱালা মাতৃৰ নাম: মঞ্জু গোৱালা ঘৰ নং : 175 বয়স : 24 লিঙ্গ : মহিলা	MVF3747888 ফটো উপলব্ধ	597 নাম : শিবানী গোৱালা স্বামীৰ নাম: ৰাহিত গোৱালা ঘৰ নং : 175 বয়স : 24 লিঙ্গ : মহিলা	BY10095802 ফটো উপলব্ধ
598 নাম : দিলীপ গোৱালা পিতাৰ নাম: চতে গোৱালা ঘৰ নং : 175 বয়স : 21 লিঙ্গ : পুৰুষ	BY10151480 ফটো উপলব্ধ	599 নাম : প্ৰিয়া গোৱালা পিতাৰ নাম: সভাৰাম গোৱালা ঘৰ নং : 175 বয়স : 20 লিঙ্গ : মহিলা	BY10147405 ফটো উপলব্ধ	600 নাম : মনচা কন্দ পিতাৰ নাম: হাৰোন কন্দ ঘৰ নং : ১৭৬ বয়স : 40 লিঙ্গ : পুৰুষ	MVF5238993 ফটো উপলব্ধ



601 নাম : শান্তি খাৰিয়া স্বামীৰ নাম : শিব খাৰিয়া ঘৰ নং : ১৭৭ বয়স : 55 লিঙ্গ : মহিলা	MVF5239010 ফটো উপলব্ধ	602 নাম : ৰূপালী খাৰিয়া পিতাৰ নাম : শিব খাৰিয়া ঘৰ নং : ১৭৭ বয়স : 38 লিঙ্গ : মহিলা	MVF5239032 ফটো উপলব্ধ	603 নাম : সুৰেশ খাৰিয়া পিতাৰ নাম : শিব খাৰিয়া ঘৰ নং : ১৭৭ বয়স : 36 লিঙ্গ : পুৰুষ	MVF5239021 ফটো উপলব্ধ
604 নাম : দীপজলী খাৰিয়া স্বামীৰ নাম : সুৰেন খাৰিয়া ঘৰ নং : ১৭৭ বয়স : 31 লিঙ্গ : মহিলা	MVF0066928 ফটো উপলব্ধ	605 নাম : কৃষ্ণা খাৰিয়া মাতৃৰ নাম : দীপজলী খাৰিয়া ঘৰ নং : 177 বয়স : 22 লিঙ্গ : পুৰুষ	BYI0148783 ফটো উপলব্ধ	606 নাম : দেউনাথ গোৱালা পিতাৰ নাম : ধুনীৰাম গোৱালা ঘৰ নং : ১৭৮ বয়স : 77 লিঙ্গ : পুৰুষ	MVF5239043 ফটো উপলব্ধ
607 নাম : ধীৰ গোৱালা স্বামীৰ নাম : দেউনাথ গোৱালা ঘৰ নং : ১৭৮ বয়স : 72 লিঙ্গ : মহিলা	MVF5239054 ফটো উপলব্ধ	608 নাম : চতে গোৱালা পিতাৰ নাম : দেউনাথ গোৱালা ঘৰ নং : ১৭৮ বয়স : 50 লিঙ্গ : পুৰুষ	MVF5239065 ফটো উপলব্ধ	609 নাম : মিন গোৱালা স্বামীৰ নাম : চতে গোৱালা ঘৰ নং : ১৭৮ বয়স : 42 লিঙ্গ : মহিলা	MVF5239076 ফটো উপলব্ধ
610 নাম : সভাৰাম গোৱালা পিতাৰ নাম : দেউনাথ গোৱালা ঘৰ নং : ১৭৮ বয়স : 41 লিঙ্গ : পুৰুষ	MVF5239087 ফটো উপলব্ধ	611 নাম : পিংকী গোৱালা স্বামীৰ নাম : সভাৰাম গোৱালা ঘৰ নং : ১৭৮ বয়স : 38 লিঙ্গ : মহিলা	MVF5239098 ফটো উপলব্ধ	612 নাম : ৰহিত গোৱালা পিতাৰ নাম : চতে গোৱালা ঘৰ নং : ১৭৮ বয়স : 30 লিঙ্গ : পুৰুষ	MVF0302737 ফটো উপলব্ধ
613 নাম : সৰস্বতী গোৱালা স্বামীৰ নাম : আনন্দ গোৱালা ঘৰ নং : ১৭৯ বয়স : 50 লিঙ্গ : মহিলা	MVF5239101 ফটো উপলব্ধ	614 নাম : ধনঞ্জয় গোৱালা পিতাৰ নাম : আনন্দ গোৱালা ঘৰ নং : 179 বয়স : 27 লিঙ্গ : পুৰুষ	MVF3512266 ফটো উপলব্ধ	615 নাম : আদিত্য তীৰ্কী পিতাৰ নাম : ৰূপচাই তীৰ্কী ঘৰ নং : ১৮০ বয়স : 47 লিঙ্গ : পুৰুষ	MVF5239112 ফটো উপলব্ধ
616 নাম : মহন গোৱালা পিতাৰ নাম : বধূৰা গোৱালা ঘৰ নং : 180 বয়স : 45 লিঙ্গ : পুৰুষ	MVF0697052 ফটো উপলব্ধ	617 নাম : দিপিকা তাঁতী স্বামীৰ নাম : সভাৰাম তাঁতী ঘৰ নং : 181 বয়স : 23 লিঙ্গ : মহিলা	BYI0133801 ফটো উপলব্ধ	618 নাম : চিন্তামনি তাঁতী পিতাৰ নাম : হিৰণ্য তাঁতী ঘৰ নং : ১৮২ বয়স : 72 লিঙ্গ : পুৰুষ	MVF5239134 ফটো উপলব্ধ
E 619 নাম : পখিলা তাঁতী স্বামীৰ নাম : চিন্তামনি তাঁতী ঘৰ নং : ১৮২ বয়স : 67 লিঙ্গ : মহিলা	MVF5239145 ফটো উপলব্ধ	620 নাম : কনক তাঁতী পিতাৰ নাম : চিন্তামনি তাঁতী ঘৰ নং : ১৮২ বয়স : 42 লিঙ্গ : পুৰুষ	MVF5239849 ফটো উপলব্ধ	621 নাম : আকাশ গোৱালা পিতাৰ নাম : মহন গোৱালা ঘৰ নং : 183 বয়স : 21 লিঙ্গ : পুৰুষ	BYI0115303 ফটো উপলব্ধ
622 নাম : বিশ্বজিৎ বৰঠাকুৰ পিতাৰ নাম : প্ৰফুল্ল বৰঠাকুৰ ঘৰ নং : 184 বয়স : 52 লিঙ্গ : পুৰুষ	BYI0133298 ফটো উপলব্ধ	623 নাম : ৰিতা শইকীয়া স্বামীৰ নাম : বিশ্বজিৎ বৰঠাকুৰ ঘৰ নং : 184 বয়স : 49 লিঙ্গ : মহিলা	BYI0133306 ফটো উপলব্ধ	624 নাম : ৰাধে শাম গোৱালা পিতাৰ নাম : পোৰকাশ গোৱালা ঘৰ নং : ১৮৪ বয়স : 42 লিঙ্গ : পুৰুষ	MVF5239178 ফটো উপলব্ধ
625 নাম : গীতা গোৱালা স্বামীৰ নাম : ৰাধেশ্বৰ গোৱালা ঘৰ নং : ১৮৪ বয়স : 40 লিঙ্গ : মহিলা	MVF5239189 ফটো উপলব্ধ	626 নাম : প্ৰিয়ম বৰঠাকুৰ পিতাৰ নাম : বিশ্বজিৎ বৰঠাকুৰ ঘৰ নং : 184 বয়স : 19 লিঙ্গ : পুৰুষ	BYI0115360 ফটো উপলব্ধ	627 নাম : কিষন গোৱালা পিতাৰ নাম : ৰথ গোৱালা ঘৰ নং : ১৮৫ বয়স : 67 লিঙ্গ : পুৰুষ	MVF5239190 ফটো উপলব্ধ
628 নাম : তুলা গোৱালা স্বামীৰ নাম : কিষন গোৱালা ঘৰ নং : ১৮৫ বয়স : 54 লিঙ্গ : মহিলা	MVF5239203 ফটো উপলব্ধ	629 নাম : শ্বনত ৰাম গোৱালা পিতাৰ নাম : কিষন গোৱালা ঘৰ নং : ১৮৫ বয়স : 38 লিঙ্গ : পুৰুষ	MVF5239214 ফটো উপলব্ধ	630 নাম : ৰিতা গোৱালা পিতাৰ নাম : কিষন গোৱালা ঘৰ নং : ১৮৫ বয়স : 31 লিঙ্গ : মহিলা	MVF0307975 ফটো উপলব্ধ



631 নাম : অনিল গোৱালা পিতাৰ নাম: কিষন গোৱালা ঘৰ নং : ১৮৫ বয়স : 29 লিঙ্গ : পুৰুষ	MVF0308189 ফটো উপলব্ধ	632 নাম : ৰিমা গোৱালা স্বামীৰ নাম: অনিল গোৱালা ঘৰ নং : ১৮৫ বয়স : 28 লিঙ্গ : মহিলা	MVF0308247 ফটো উপলব্ধ	633 নাম : উৰ্বশী তাঁতী স্বামীৰ নাম: উদ্বত তাঁতী ঘৰ নং : ১৮৬ বয়স : 62 লিঙ্গ : মহিলা	MVF5239236 ফটো উপলব্ধ
634 নাম : প্ৰকাশ তাঁতী পিতাৰ নাম: উদ্বত তাঁতী ঘৰ নং : ১৮৬ বয়স : 45 লিঙ্গ : পুৰুষ	MVF5239247 ফটো উপলব্ধ	635 নাম : ককিলা তাঁতী স্বামীৰ নাম: প্ৰকাশ তাঁতী ঘৰ নং : ১৮৬ বয়স : 41 লিঙ্গ : মহিলা	MVF5239258 ফটো উপলব্ধ	636 নাম : মিনচি তাঁতী পিতাৰ নাম: উদ্বত তাঁতী ঘৰ নং : ১৮৬ বয়স : 38 লিঙ্গ : মহিলা	MVF5239269 ফটো উপলব্ধ
637 নাম : বিৰু তাঁতী পিতাৰ নাম: উদ্বত তাঁতী ঘৰ নং : ১৮৬ বয়স : 30 লিঙ্গ : পুৰুষ	MVF0308569 ফটো উপলব্ধ	638 নাম : অঞ্জলী তাঁতী স্বামীৰ নাম: বিৰু তাঁতী ঘৰ নং : ১৮৬ বয়স : 27 লিঙ্গ : মহিলা	MVF0308775 ফটো উপলব্ধ	639 নাম : বিক্ৰমজিত তাঁতী পিতাৰ নাম: প্ৰকাশ তাঁতী ঘৰ নং : ১৮৬ বয়স : 25 লিঙ্গ : পুৰুষ	MVF0697292 ফটো উপলব্ধ
640 নাম : ভগবতী পানিকা স্বামীৰ নাম: পালচন পানিকা ঘৰ নং : ১৮৭ বয়স : 67 লিঙ্গ : মহিলা	MVF5239270 ফটো উপলব্ধ	641 নাম : ভাগবতী পানিকা স্বামীৰ নাম: কাৰমু পানিকা ঘৰ নং : 187 বয়স : 49 লিঙ্গ : মহিলা	MVF3651833 ফটো উপলব্ধ	642 নাম : ৰাজীব পানিকা পিতাৰ নাম: পালচন পানিকা ঘৰ নং : ১৮৭ বয়স : 39 লিঙ্গ : পুৰুষ	MVF5239281 ফটো উপলব্ধ
643 নাম : মানিক পানিকা পিতাৰ নাম: বিহাৰী পানিকা ঘৰ নং : ১৮৭ বয়স : 37 লিঙ্গ : পুৰুষ	MVF0308858 ফটো উপলব্ধ	644 নাম : পিংকি পানিকা স্বামীৰ নাম: মানিক পানিকা ঘৰ নং : ১৮৭ বয়স : 28 লিঙ্গ : মহিলা	MVF0309336 ফটো উপলব্ধ	645 নাম : জুগেশ তাঁতি পিতাৰ নাম: ৰুদ তাঁতী ঘৰ নং : ১৮৮ বয়স : 60 লিঙ্গ : পুৰুষ	MVF5239292 ফটো উপলব্ধ
646 নাম : ৰজনী তাঁতী স্বামীৰ নাম: জুগেশ তাঁতি ঘৰ নং : ১৮৮ বয়স : 55 লিঙ্গ : মহিলা	MVF5239305 ফটো উপলব্ধ	647 নাম : শিৱা তাঁতী পিতাৰ নাম: জুগেশ তাঁতি ঘৰ নং : ১৮৮ বয়স : 31 লিঙ্গ : পুৰুষ	MVF0072538 ফটো উপলব্ধ	648 নাম : দেৱা তাঁতী পিতাৰ নাম: জুগেশ তাঁতি ঘৰ নং : ১৮৮ বয়স : 29 লিঙ্গ : পুৰুষ	MVF0072629 ফটো উপলব্ধ
649 নাম : দিপাংকৰ নাগ পিতাৰ নাম: ৰামপ্ৰসাদ নাগ ঘৰ নং : 188 বয়স : 22 লিঙ্গ : পুৰুষ	BYI0049700 ফটো উপলব্ধ	650 নাম : ফুলমনি খাৰিয়া মাতৃৰ নাম: কল্পনা খাৰিয়া ঘৰ নং : 188 বয়স : 21 লিঙ্গ : মহিলা	BYI0147363 ফটো উপলব্ধ	651 নাম : কল্পনা খাৰিয়া স্বামীৰ নাম: লিব খাৰিয়া ঘৰ নং : ১৮৮ক বয়স : 49 লিঙ্গ : মহিলা	MVF0309435 ফটো উপলব্ধ
652 নাম : ভাৰত গড় পিতাৰ নাম: গপাল গড় ঘৰ নং : ১৮৯ বয়স : 51 লিঙ্গ : পুৰুষ	MVF5239327 ফটো উপলব্ধ	653 নাম : ৰিমা গড় স্বামীৰ নাম: ভাৰত গড় ঘৰ নং : ১৮৯ বয়স : 48 লিঙ্গ : মহিলা	MVF5239338 ফটো উপলব্ধ	654 নাম : ৰাধা গড় স্বামীৰ নাম: বলোৰাম গড় ঘৰ নং : 189 বয়স : 29 লিঙ্গ : মহিলা	MVF3718715 ফটো উপলব্ধ
655 নাম : বলৰাম গড় পিতাৰ নাম: ভাৰত গড় ঘৰ নং : ১৮৯ বয়স : 27 লিঙ্গ : পুৰুষ	MVF0670893 ফটো উপলব্ধ	656 নাম : দুৰ্গাবতী গোৱালা স্বামীৰ নাম: চপিন গোৱালা ঘৰ নং : ১৯০ বয়স : 48 লিঙ্গ : মহিলা	MVF5239349 ফটো উপলব্ধ	657 নাম : চুলেনদ্ৰ গোৱালা পিতাৰ নাম: চপিন গোৱালা ঘৰ নং : ১৯০ বয়স : 29 লিঙ্গ : পুৰুষ	MVF0312116 ফটো উপলব্ধ
658 নাম : মহিমা গোৱালা পিতাৰ নাম: চপিন গোৱালা ঘৰ নং : ১৯০ বয়স : 27 লিঙ্গ : মহিলা	MVF0312256 ফটো উপলব্ধ	659 নাম : ইলিজা কুজুৰ স্বামীৰ নাম: নৰেশ টপ্প ঘৰ নং : 191 বয়স : 38 লিঙ্গ : মহিলা	MVF3715612 ফটো উপলব্ধ	660 নাম : এপলীনা টপ্প স্বামীৰ নাম: আনানীউচ টপ্প ঘৰ নং : 191 বয়স : 35 লিঙ্গ : মহিলা	MVF3715620 ফটো উপলব্ধ



661 নাম : বিতিক কন্দ পিতাৰ নাম: সৰুকন কান্দ ঘৰ নং : 192 বয়স : 36 লিঙ্গ : পুৰুষ	MVF0074906 ফটো উপলব্ধ	662 নাম : পুষ্পা কন্দ স্বামীৰ নাম: বিতিক কন্দ ঘৰ নং : 192 বয়স : 28 লিঙ্গ : মহিলা	BYI0133793 ফটো উপলব্ধ	663 নাম : ৰাজ গড় পিতাৰ নাম: ধৰ্মেশ্বৰ গড় ঘৰ নং : 193 বয়স : 38 লিঙ্গ : পুৰুষ	MVF5239394 ফটো উপলব্ধ
664 নাম : অমৰ খাৰীয়া পিতাৰ নাম: পাউলুচ খাৰীয়া ঘৰ নং : 198 বয়স : 57 লিঙ্গ : পুৰুষ	MVF5239407 ফটো উপলব্ধ	665 নাম : তৰ খাৰীয়া স্বামীৰ নাম: অমৰ খাৰীয়া ঘৰ নং : 198 বয়স : 54 লিঙ্গ : মহিলা	MVF5239418 ফটো উপলব্ধ	666 নাম : জনী খাৰীয়া পিতাৰ নাম: অমৰ খাৰীয়া ঘৰ নং : 198 বয়স : 33 লিঙ্গ : পুৰুষ	MVF0075747 ফটো উপলব্ধ
667 নাম : ৰাস্কী খাৰীয়া পিতাৰ নাম: অমৰ খাৰীয়া ঘৰ নং : 198 বয়স : 32 লিঙ্গ : মহিলা	MVF0075838 ফটো উপলব্ধ	E 668 নাম : পৃথিৱী গড় পিতাৰ নাম: জয়নাথ গড় ঘৰ নং : 195 বয়স : 57 লিঙ্গ : পুৰুষ	MVF5239429 ফটো উপলব্ধ	669 নাম : মামনি গড় স্বামীৰ নাম: পৃথিৱী গড় ঘৰ নং : 195 বয়স : 54 লিঙ্গ : মহিলা	BYI0133405 ফটো উপলব্ধ
670 নাম : ভাদমনী গোৱালা পিতাৰ নাম: অনীল গোৱালা ঘৰ নং : 195 বয়স : 38 লিঙ্গ : মহিলা	MVF5239441 ফটো উপলব্ধ	671 নাম : দিলচন গড় অন্যান্য: মামনী গড় ঘৰ নং : 195 বয়স : 37 লিঙ্গ : পুৰুষ	MVF5239747 ফটো উপলব্ধ	672 নাম : অৰ্জুন গড় পিতাৰ নাম: পৃথিৱী গড় ঘৰ নং : 195 বয়স : 33 লিঙ্গ : পুৰুষ	MVF0313767 ফটো উপলব্ধ
673 নাম : নকুল গড় পিতাৰ নাম: পৃথিৱী গড় ঘৰ নং : 195 বয়স : 32 লিঙ্গ : পুৰুষ	MVF0076208 ফটো উপলব্ধ	674 নাম : পল্লবী গড় স্বামীৰ নাম: অৰ্জুন গড় ঘৰ নং : 195 বয়স : 31 লিঙ্গ : মহিলা	MVF0313825 ফটো উপলব্ধ	675 নাম : মনিকা তিকী স্বামীৰ নাম: ইয়াকোব তিকী ঘৰ নং : 196 বয়স : 58 লিঙ্গ : মহিলা	MVF5239463 ফটো উপলব্ধ
676 নাম : মঞ্জীতা খালখ স্বামীৰ নাম: বিজিত তিকী ঘৰ নং : 196 বয়স : 39 লিঙ্গ : মহিলা	MVF3543915 ফটো উপলব্ধ	677 নাম : অজিত তিকী মাতৃৰ নাম: মনিকা তিকী ঘৰ নং : 196 বয়স : 38 লিঙ্গ : পুৰুষ	MVF5239474 ফটো উপলব্ধ	678 নাম : দীপ তিকী মাতৃৰ নাম: য়াকুব তিকী ঘৰ নং : 196 বয়স : 33 লিঙ্গ : পুৰুষ	MVF2361504 ফটো উপলব্ধ
679 নাম : বিজিত তিকী মাতৃৰ নাম: মনিকা তিকী ঘৰ নং : 196 বয়স : 31 লিঙ্গ : পুৰুষ	MVF2361515 ফটো উপলব্ধ	680 নাম : ৰপামণি খাৰীয়া স্বামীৰ নাম: জনী খাৰীয়া ঘৰ নং : 196 বয়স : 29 লিঙ্গ : মহিলা	BYI0126334 ফটো উপলব্ধ	681 নাম : পিৰিছকা তিকী পিতাৰ নাম: কালোটাচ ব্ৰালস ঘৰ নং : 196 বয়স : 28 লিঙ্গ : মহিলা	MVF3620069 ফটো উপলব্ধ
682 নাম : জন তিকী পিতাৰ নাম: ইয়াকোব তিকী ঘৰ নং : 196 বয়স : 27 লিঙ্গ : পুৰুষ	MVF3346657 ফটো উপলব্ধ	683 নাম : দেৱেশ্বৰ লাকৰা পিতাৰ নাম: মাংৰা লাকৰা ঘৰ নং : 199 বয়স : 50 লিঙ্গ : পুৰুষ	BYI0120618 ফটো উপলব্ধ	684 নাম : চুলবলি লাকৰা স্বামীৰ নাম: দেৱেশ্বৰ লাকৰা ঘৰ নং : 199 বয়স : 38 লিঙ্গ : মহিলা	BYI0120642 ফটো উপলব্ধ
685 নাম : আকাশ লাকৰা পিতাৰ নাম: দেৱেশ্বৰ লাকৰা ঘৰ নং : 199 বয়স : 28 লিঙ্গ : পুৰুষ	BYI0132688 ফটো উপলব্ধ	686 নাম : চুচিল লাকৰা পিতাৰ নাম: দেৱেশ্বৰ লাকৰা ঘৰ নং : 199 বয়স : 24 লিঙ্গ : পুৰুষ	BYI0120683 ফটো উপলব্ধ	687 নাম : মেহেক লাকৰা পিতাৰ নাম: দেৱেশ্বৰ লাকৰা ঘৰ নং : 199 বয়স : 22 লিঙ্গ : মহিলা	BYI0120667 ফটো উপলব্ধ
688 নাম : ৰিতা একা স্বামীৰ নাম: আলভিন একা ঘৰ নং : 358 বয়স : 36 লিঙ্গ : মহিলা	MVF5239792 ফটো উপলব্ধ	689 নাম : চন্দৰচাই গোৱালা পিতাৰ নাম: দিপেন গোৱালা ঘৰ নং : 519 বয়স : 31 লিঙ্গ : পুৰুষ	BYI0053488 ফটো উপলব্ধ	690 নাম : দুল মাজী পিতাৰ নাম: পাতালু মাজী ঘৰ নং : 1000 বয়স : 39 লিঙ্গ : মহিলা	MVF5239485 ফটো উপলব্ধ



691	MVF0791921	ফটো উপলব্ধ
নাম : উদৰাজ চাহু পিতাৰ নাম : কলেশ্বৰ চাহু ঘৰ নং : বয়স : 29 লিঙ্গ : পুৰুষ		

692	MVF3384641	ফটো উপলব্ধ
নাম : জনমনি তিকী স্বামীৰ নাম : বিজয় তিকী ঘৰ নং : চি/ও বিজয় তিকী বয়স : 32 লিঙ্গ : মহিলা		

693	MVF3413531	ফটো উপলব্ধ
নাম : জন খাৰিয়া স্বামীৰ নাম : বিৰজু খাৰিয়া ঘৰ নং : চি/ও বিৰজু খাৰিয়া বয়স : 45 লিঙ্গ : মহিলা		

694	MVF3424587	ফটো উপলব্ধ
নাম : চিবানী উৰাং পিতাৰ নাম : লক্ষ্মন উৰাং ঘৰ নং : সি/ও লক্ষ্মন উৰাং বয়স : 27 লিঙ্গ : মহিলা		

695	MVF3643483	ফটো উপলব্ধ
নাম : দীপিকা বৰুৱা পিতাৰ নাম : আনন্দ বৰুৱা ঘৰ নং : ডি/ও আনন্দ বৰুৱা বয়স : 27 লিঙ্গ : মহিলা		

S	696	BYI0066431	ফটো উপলব্ধ
নাম : জেমিন ছেহনাজ পিতাৰ নাম : জাকিৰ ইছলাম ঘৰ নং : ধলিয়া গাঁও বয়স : 25 লিঙ্গ : মহিলা			

697	BYI0157040	ফটো উপলব্ধ
নাম : সিবিয়ানি তিগ্না স্বামীৰ নাম : সুনীল তিগ্না ঘৰ নং : ঘৰ নং 61 বয়স : 26 লিঙ্গ : মহিলা		

698	BYI0155101	ফটো উপলব্ধ
নাম : লক্ষী একা স্বামীৰ নাম : অকালিআশ একা ঘৰ নং : মেহেৰা চফেলা বাগান এইচ/ন 139 বয়স : 26 লিঙ্গ : মহিলা		



699	1	BYI0196394	ফটো উপলব্ধ	নাম : আদিত্য কুমাৰ ঠাকুৰ পিতাৰ নাম : দৰ্শৰথ ঠাকুৰ ঘৰ নং : 152 বয়স : 21 লিঙ্গ : পুৰুষ	700	1	BYI0196857	ফটো উপলব্ধ	নাম : চিন্তাৱতী গোৱালা অন্যান্য : ভাগৱতী পানিকা ঘৰ নং : 187 বয়স : 24 লিঙ্গ : মহিলা	701	1	BYI0196931	ফটো উপলব্ধ	নাম : পূৰ্বী গোৱালা মাতৃৰ নাম : উমেশ্বৰী গোৱালা ঘৰ নং : 160 বয়স : 21 লিঙ্গ : মহিলা
702	1	BYI0197020	ফটো উপলব্ধ	নাম : প্ৰশান তিকী পিতাৰ নাম : মাইকেল তিকী ঘৰ নং : 29 বয়স : 18 লিঙ্গ : পুৰুষ	703	1	BYI0197186	ফটো উপলব্ধ	নাম : ৰমেশ বাবুৱা পিতাৰ নাম : পাত্ৰস বাবুৱা ঘৰ নং : 56 বয়স : 18 লিঙ্গ : পুৰুষ	704	1	BYI0197194	ফটো উপলব্ধ	নাম : ফানচিচ তিকী মাতৃৰ নাম : বিমলা তিকী ঘৰ নং : 29 বয়স : 19 লিঙ্গ : পুৰুষ
705	1	BYI0197251	ফটো উপলব্ধ	নাম : ৰমেশ বাবুৱা পিতাৰ নাম : পাত্ৰস বাবুৱা ঘৰ নং : 56 বয়স : 18 লিঙ্গ : পুৰুষ	706	1	BYI0197285	ফটো উপলব্ধ	নাম : বিশ্বজিৎ একা পিতাৰ নাম : দিল চাই একা ঘৰ নং : 109 বয়স : 18 লিঙ্গ : পুৰুষ	707	1	BYI0197368	ফটো উপলব্ধ	নাম : সঙ্গীতা গোৱালা মাতৃৰ নাম : দীপ্ত গোৱালা ঘৰ নং : 111 বয়স : 18 লিঙ্গ : মহিলা
708	1	BYI0197384	ফটো উপলব্ধ	নাম : বিনিকা খাৰিয়া মাতৃৰ নাম : পিঙ্কি খাৰিয়া ঘৰ নং : 157 বয়স : 22 লিঙ্গ : মহিলা	709	1	BYI0197392	ফটো উপলব্ধ	নাম : পদম পাউডাল অন্যান্য : জলিতা কিন্দ ঘৰ নং : 7 বয়স : 39 লিঙ্গ : পুৰুষ	710	1	BYI0197483	ফটো উপলব্ধ	নাম : কুৱাৰী তিগা অন্যান্য : বলকচাই তিগা ঘৰ নং : 94 বয়স : 33 লিঙ্গ : মহিলা
711	1	BYI0197566	ফটো উপলব্ধ	নাম : অতুল পানিকা মাতৃৰ নাম : ভাগৱতী পানিকা ঘৰ নং : 187 বয়স : 25 লিঙ্গ : পুৰুষ	712	1	BYI0197632	ফটো উপলব্ধ	নাম : বিনিকা একা পিতাৰ নাম : দিল চাই একা ঘৰ নং : 109 বয়স : 18 লিঙ্গ : মহিলা	713	1	BYI0197707	ফটো উপলব্ধ	নাম : চুম্বৰী নায়ক অন্যান্য : নীলা খাৰিয়া ঘৰ নং : 154 বয়স : 33 লিঙ্গ : মহিলা
714	1	BYI0197780	ফটো উপলব্ধ	নাম : কুমাৰ মিঞ্জ পিতাৰ নাম : তেজাব মিঞ্জ ঘৰ নং : 92 বয়স : 59 লিঙ্গ : পুৰুষ	715	1	BYI0197830	ফটো উপলব্ধ	নাম : ৰাধা একা পিতাৰ নাম : ৰমেশ একা ঘৰ নং : 62 বয়স : 39 লিঙ্গ : মহিলা	716	1	BYI0199968	ফটো উপলব্ধ	নাম : বিনোদ কুজুৰ পিতাৰ নাম : মাৰ্ভাটন কুজুৰ ঘৰ নং : 115 বয়স : 19 লিঙ্গ : পুৰুষ
717	1	BYI0200139	ফটো উপলব্ধ	নাম : মণিকা উৰাং স্বামীৰ নাম : ৰবীন টিগা ঘৰ নং : 75 বয়স : 33 লিঙ্গ : মহিলা	718	1	BYI0200188	ফটো উপলব্ধ	নাম : জন লাকৰা পিতাৰ নাম : সিলউয়েষ্টাৰ লাকৰা ঘৰ নং : 33 বয়স : 28 লিঙ্গ : পুৰুষ	719	1	BYI0200220	ফটো উপলব্ধ	নাম : চাবিনা তিকী মাতৃৰ নাম : অনিতা তিকী ঘৰ নং : 99 বয়স : 25 লিঙ্গ : মহিলা
720	1	BYI0201376	ফটো উপলব্ধ	নাম : তুলিকা গোৱালা পিতাৰ নাম : কলা গোৱালা ঘৰ নং : 71 বয়স : 19 লিঙ্গ : মহিলা	721	1	BYI0201392	ফটো উপলব্ধ	নাম : মালতি উৰাং স্বামীৰ নাম : অনিল লাকৰা ঘৰ নং : 74 বয়স : 34 লিঙ্গ : মহিলা	722	1	BYI0201426	ফটো উপলব্ধ	নাম : মম্পি তিকী স্বামীৰ নাম : চিদৰা ওৰাং ঘৰ নং : 168 বয়স : 30 লিঙ্গ : মহিলা
723	1	BYI0201475	ফটো উপলব্ধ	নাম : ফুলমণি খাৰিয়া মাতৃৰ নাম : কল্পনা খাৰিয়া ঘৰ নং : 188 বয়স : 21 লিঙ্গ : মহিলা	724	1	BYI0201533	ফটো উপলব্ধ	নাম : লক্ষ্মী খাৰিয়া পিতাৰ নাম : সুৰেশ খাৰিয়া ঘৰ নং : 177 বয়স : 18 লিঙ্গ : মহিলা	725	1	BYI0201541	ফটো উপলব্ধ	নাম : আলবেট একা মাতৃৰ নাম : অঞ্জনা একা ঘৰ নং : 66 বয়স : 24 লিঙ্গ : পুৰুষ
726	1	BYI0201608	ফটো উপলব্ধ	নাম : অন নাগবংশী মাতৃৰ নাম : ৰামকুৱৰী নাগবংশী ঘৰ নং : 26 বয়স : 29 লিঙ্গ : মহিলা	727	1	BYI0201830	ফটো উপলব্ধ	নাম : অৰিনাচ কুজুৰ অন্যান্য : চভা কুজুৰ ঘৰ নং : 116 বয়স : 42 লিঙ্গ : পুৰুষ	728	1	BYI021128	ফটো উপলব্ধ	নাম : কৰন ঠাকুৰ মাতৃৰ নাম : শকুন্তলা ঠাকুৰ ঘৰ নং : ৫৩ বয়স : 19 লিঙ্গ : পুৰুষ



729	1	BY10235986
নাম : বশ্মী টপ্প পিতাৰ নাম: মেক্সিয়াচ টপ্প ঘৰ নং : 140 বয়স : 33 লিঙ্গ : মহিলা		ফটো উপলব্ধ



ভোটাৰৰ সাৰাংশ							
A) ভোটাৰৰ সংখ্যা							
	তালিকাৰ প্ৰকাৰ	তালিকাৰ চিনাক্তকৰণ	ভোটাৰৰ সংখ্যা				
			পুৰুষ	মহিলা	৩য় লিঙ্গ	মুঠ	
I	মূল তালিকা	মূল তালিকা	বিশেষ সংশোধন, 2026 চনৰ পূৰ্বৰ 2025 চনৰ মূল তালিকাৰ লগত থকা সংযোজন সমূহ একত্ৰিতকৰণ কৰা তালিকা।	305	393	0	698
II	যোগ তালিকা	পৰিপূৰক 1	বিশেষ সংক্ষিপ্ত সংশোধন, 2026	14	17	0	31
		পৰিপূৰক 2	অনবিচ্ছিন্ন সংশোধন 2026	0	0	0	0
			মুঠ	14	17	0	31
III	বিয়োজন তালিকা	পৰিপূৰক 1	বিশেষ সংক্ষিপ্ত সংশোধন, 2026	16	18	0	34
		পৰিপূৰক 2	অনবিচ্ছিন্ন সংশোধন 2026	0	0	0	0
			মুঠ	16	18	0	34
IV	লিংগ ক্ষেত্ৰত পৰিবৰ্তনৰ বাবে পাৰ্থক্য			0	0	0	0
এই সংশোধনৰ পিছত ভোটাৰ তালিকাত ভোটাৰৰ মুঠ সংখ্যা (I+II-III+IV)				303	392	0	695

B) শুধৰনীৰ সংখ্যা		
তালিকাৰ প্ৰকাৰ	তালিকাৰ চিনাক্তকৰণ	শুধৰনীৰ সংখ্যা
পৰিপূৰক 1	বিশেষ সংক্ষিপ্ত সংশোধন, 2026	1
পৰিপূৰক 2	অনবিচ্ছিন্ন সংশোধন 2026	0
	মুঠ	1

নিৰ্বাচক পঞ্জীয়ন বিষয়াৰ স্বাক্ষৰ

E-মৃত, S-স্থানান্তৰিত/ বাসস্থান পৰিবৰ্তন, R-প্ৰতিলিপি, M-নিখোজ, Q-অযোগ্য