



ভোটাৰ তালিকা 2026 S03 অসম

বিধানসভা সমষ্টিৰ নম্বৰ, নাম আৰু সংৰক্ষণৰ স্থিতি : 106 - খুমটাই (সাধাৰণ)		খণ্ড নং : 213																			
এই বিধানসভা সমষ্টিত কোন সংসদীয় সমষ্টিৰ অন্তৰ্গত তাৰ নম্বৰ, নাম আৰু সংৰক্ষণ স্থিতি : 10 - কাজিৰঙা (সাধাৰণ)																					
1. সংশোধনৰ বিৱৰণ																					
সংশোধনৰ বছৰ	2026	তালিকাৰ চিনাক্তকৰণ																			
ভিত্তি তাৰিখ	01-04-2026	বিশেষ সংশোধন, 2026 চনৰ পূৰ্বৰ 2025 চনৰ মূল তালিকাৰ লগত থকা সংযোজন সমূহ একত্ৰিতকৰণ কৰা তালিকা।																			
সংশোধনৰ প্ৰকাৰ	বিশেষ সংশোধন 2026																				
প্ৰকাশনৰ তাৰিখ	23-03-2026																				
2. খণ্ড আৰু ভোটগ্ৰহন কেন্দ্ৰৰ বিৱৰণ																					
খণ্ডৰ অন্তৰ্গত এলেকা সমূহৰ নম্বৰ আৰু নাম																					
1-কোৱানী পাথৰ (পাৰ্ট - 2) (অংশ)		<table style="width: 100%; border-collapse: collapse;"> <tr> <td style="width: 50%;">মূল চহৰ/গাওঁ</td> <td style="width: 50%;">: বালিজান কোৱানী</td> </tr> <tr> <td>ৱাৰ্ড নং</td> <td>:</td> </tr> <tr> <td>ডাকঘৰ</td> <td>: গোলাঘাট</td> </tr> <tr> <td>পুলিচ থানা</td> <td>: গোলাঘাট থানা</td> </tr> <tr> <td>ব্লক</td> <td>: গোলাঘাট কেন্দ্ৰীয় কঠালগুৰি খণ্ড (পি-১)</td> </tr> <tr> <td>ৰাজহ চক্ৰ</td> <td>: গোলাঘাট ৰাজহ চক্ৰ</td> </tr> <tr> <td>জিলা</td> <td>: গোলাঘাট</td> </tr> <tr> <td>পিনকোড</td> <td>: 785621</td> </tr> </table>				মূল চহৰ/গাওঁ	: বালিজান কোৱানী	ৱাৰ্ড নং	:	ডাকঘৰ	: গোলাঘাট	পুলিচ থানা	: গোলাঘাট থানা	ব্লক	: গোলাঘাট কেন্দ্ৰীয় কঠালগুৰি খণ্ড (পি-১)	ৰাজহ চক্ৰ	: গোলাঘাট ৰাজহ চক্ৰ	জিলা	: গোলাঘাট	পিনকোড	: 785621
মূল চহৰ/গাওঁ	: বালিজান কোৱানী																				
ৱাৰ্ড নং	:																				
ডাকঘৰ	: গোলাঘাট																				
পুলিচ থানা	: গোলাঘাট থানা																				
ব্লক	: গোলাঘাট কেন্দ্ৰীয় কঠালগুৰি খণ্ড (পি-১)																				
ৰাজহ চক্ৰ	: গোলাঘাট ৰাজহ চক্ৰ																				
জিলা	: গোলাঘাট																				
পিনকোড	: 785621																				
3. ভোটগ্ৰহন কেন্দ্ৰৰ বিৱৰণ																					
ভোটগ্ৰহন কেন্দ্ৰৰ নম্বৰ আৰু নাম :		ভোটগ্ৰহন কেন্দ্ৰৰ প্ৰকাৰ (পুৰুষ/মহিলা/সাধাৰণ)		সাধাৰণ																	
213 - বালিজান কোৱানী এল.পি. স্কুল (বাঁও)		খণ্ডৰ অন্তৰ্গত সহায়ক ভোটগ্ৰহন কেন্দ্ৰৰ সংখ্যা :		0																	
ভোটগ্ৰহন কেন্দ্ৰৰ ঠিকনা :		বালিজান কোৱানী এল. পি. স্কুল, বালিজান কোৱানী																			
4. ভোটাৰৰ সংখ্যা																					
আৰম্ভনি ক্ৰমিক নং	শেষ ক্ৰমিক নং	মুঠ ভোটাৰ																			
		পুৰুষ	মহিলা	৩য় লিঙ্গ	মুঠ																
1	599	292	306	0	598																

নিৰ্বাচক পঞ্জীয়ন বিষয়াৰ স্বাক্ষৰ

Nazri Naksha



Google Map View



Polling Station Building Front View

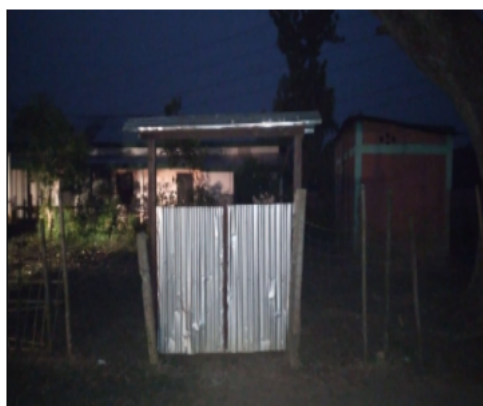

ভোটগ্ৰহন কেন্দ্ৰৰ সন্মুখৰ দৃশ্য



Cad View

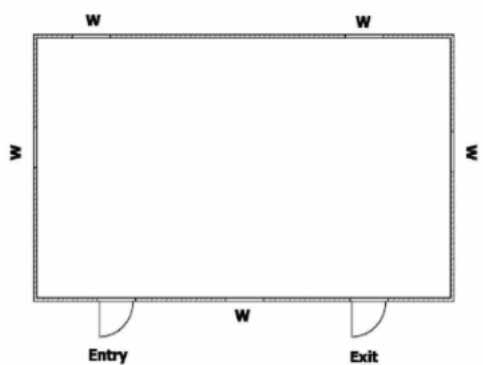

Key MAP View





1 নাম : ইছৰাইল বালা পিতাৰ নাম: যোচেফ বালা ঘৰ নং : 182 বয়স : 56 লিঙ্গ : পুৰুষ	MVF2339824 ফটো উপলব্ধ	2 নাম : প্ৰেমদানি বাৰলা স্বামীৰ নাম: ইজবেল বাৰলা ঘৰ নং : 182 বয়স : 40 লিঙ্গ : মহিলা	MVF2339835 ফটো উপলব্ধ	3 নাম : জেম কেৰ্কেটা পিতাৰ নাম: ওধ কেৰ্কেটা ঘৰ নং : 142 ক বয়স : 41 লিঙ্গ : পুৰুষ	BYI0061416 ফটো উপলব্ধ
4 নাম : অঞ্জনা কেৰ্কেটা স্বামীৰ নাম: জেম কেৰ্কেটা ঘৰ নং : 182ক বয়স : 50 লিঙ্গ : মহিলা	MVF0017419 ফটো উপলব্ধ	5 নাম : মীনা কাছ স্বামীৰ নাম: চলোমন কাছ ঘৰ নং : 182খ বয়স : 33 লিঙ্গ : মহিলা	MVF2354009 ফটো উপলব্ধ	6 নাম : মুষ্টি কেৰ্কেটা পিতাৰ নাম: ডহৰু কেৰ্কেটা ঘৰ নং : 18৫ বয়স : 74 লিঙ্গ : পুৰুষ	MVF0017420 ফটো উপলব্ধ
7 নাম : মাৰ্থা কেৰ্কেটা পিতাৰ নাম: মঞ্জি কেৰ্কেটা ঘৰ নং : 18৫ বয়স : 70 লিঙ্গ : মহিলা	MVF0017421 ফটো উপলব্ধ	8 নাম : ডেকতৰ ধানু পিতাৰ নাম: মালিকী ধান ঘৰ নং : 145 বয়স : 45 লিঙ্গ : পুৰুষ	BYI0136978 ফটো উপলব্ধ	9 নাম : ইলি ধান স্বামীৰ নাম: ডেকতৰ ধান ঘৰ নং : 145 বয়স : 41 লিঙ্গ : মহিলা	BYI0136937 ফটো উপলব্ধ
10 নাম : লুঠাৰ বাঘোৱৰ পিতাৰ নাম: চুফা বাঘোৱৰ ঘৰ নং : 18৬ বয়স : 74 লিঙ্গ : পুৰুষ	MVF0017422 ফটো উপলব্ধ	11 নাম : জীচি বাঘোৱৰ স্বামীৰ নাম: লুঠাৰ বাঘোৱৰ ঘৰ নং : 18৬ বয়স : 70 লিঙ্গ : মহিলা	MVF0017423 ফটো উপলব্ধ	12 নাম : নকুল ধনকৈ পিতাৰ নাম: ৰাজেন ধনকৈ ঘৰ নং : 18৬ বয়স : 45 লিঙ্গ : পুৰুষ	MVF0017424 ফটো উপলব্ধ
13 নাম : ইলিনা ধনকৈ স্বামীৰ নাম: নকুল ধনকৈ ঘৰ নং : 18৬ বয়স : 40 লিঙ্গ : মহিলা	MVF0017425 ফটো উপলব্ধ	14 নাম : আছৰ গড় পিতাৰ নাম: নিকুদিন গড় ঘৰ নং : 146 বয়স : 40 লিঙ্গ : মহিলা	MVF0016083 ফটো উপলব্ধ	15 নাম : জুচিটা বাঘোৱৰ পিতাৰ নাম: লুঠাৰ বাঘোৱৰ ঘৰ নং : 18৬ বয়স : 38 লিঙ্গ : মহিলা	MVF0017427 ফটো উপলব্ধ
16 নাম : চুনিল ধনকৈ পিতাৰ নাম: ৰাজেন ধনকৈ ঘৰ নং : 18৬ বয়স : 36 লিঙ্গ : পুৰুষ	MVF2343831 ফটো উপলব্ধ	17 নাম : ইমানৱেল বাঘোৱাৰ পিতাৰ নাম: লুঠাৰ বাঘোৱাৰ ঘৰ নং : 18৬ বয়স : 34 লিঙ্গ : পুৰুষ	MVF0647040 ফটো উপলব্ধ	18 নাম : মমিতা বাঘোৱাৰ পিতাৰ নাম: লুঠাৰ বাঘোৱাৰ ঘৰ নং : 18৬ বয়স : 28 লিঙ্গ : মহিলা	MVF0575597 ফটো উপলব্ধ
19 নাম : চপ্পা ধনকৈ পিতাৰ নাম: ৰাজেন ধনকৈ ঘৰ নং : 146 বয়স : 28 লিঙ্গ : মহিলা	BYI0042887 ফটো উপলব্ধ	20 নাম : ৰুখ ধনকৈ পিতাৰ নাম: নকুল ধনকৈ ঘৰ নং : 18৬ বয়স : 24 লিঙ্গ : মহিলা	MVF3623063 ফটো উপলব্ধ	21 নাম : বিনয় কাছ পিতাৰ নাম: জীচি কাছ ঘৰ নং : 18৭ বয়স : 38 লিঙ্গ : পুৰুষ	MVF0017429 ফটো উপলব্ধ
22 নাম : অনিমা নায়ক কুলু স্বামীৰ নাম: বিনয় কুলু ঘৰ নং : 18৭ বয়স : 30 লিঙ্গ : মহিলা	MVF0608653 ফটো উপলব্ধ	23 নাম : ৰাধিকা বৰাইক পিতাৰ নাম: লক্ষ্মীৰাম বৰাইক ঘৰ নং : 18৭ বয়স : 27 লিঙ্গ : মহিলা	MVF0421941 ফটো উপলব্ধ	24 নাম : চিলাচ কুলু পিতাৰ নাম: অতুৱা কুলু ঘৰ নং : 18৮ বয়স : 60 লিঙ্গ : পুৰুষ	MVF0017430 ফটো উপলব্ধ
25 নাম : ৰাজেশ এম চাংমা অন্যান্য: মনোমতী ছেত্ৰীয়া চাংমা ঘৰ নং : 148 বয়স : 51 লিঙ্গ : পুৰুষ	BYI0132696 ফটো উপলব্ধ	26 নাম : ৰুত কাছ স্বামীৰ নাম: চিলাচ কাছ ঘৰ নং : 18৮ বয়স : 50 লিঙ্গ : মহিলা	MVF2339971 ফটো উপলব্ধ	27 নাম : মনমতী চেতিয়া চাংমা স্বামীৰ নাম: ৰাজেশ এম চাংমা ঘৰ নং : 148 বয়স : 41 লিঙ্গ : মহিলা	BYI0056713 ফটো উপলব্ধ
28 নাম : সাতা হেমবম কুলু স্বামীৰ নাম: নিকুলাশ কুলু ঘৰ নং : 148 বয়স : 33 লিঙ্গ : মহিলা	MVF3750593 ফটো উপলব্ধ	29 নাম : নিকুলাশ কুলু পিতাৰ নাম: চিলাচ কুলু ঘৰ নং : 18৮ বয়স : 30 লিঙ্গ : পুৰুষ	MVF0049106 ফটো উপলব্ধ	30 নাম : এঞ্জেল কুলু স্বামীৰ নাম: মাকুট কুলু ঘৰ নং : 148 বয়স : 28 লিঙ্গ : মহিলা	MVF3622073 ফটো উপলব্ধ



31 নাম : মাৰ্কুচ কুল্লু পিতাৰ নাম: চিলাচ কুল্লু ঘৰ নং : 148 বয়স : 27 লিঙ্গ : পুৰুষ	MVF3621604 ফটো উপলব্ধ	32 নাম : লাজৰুচ কুল্লু পিতাৰ নাম: ছিলাছ কুল্লু ঘৰ নং : 148 বয়স : 24 লিঙ্গ : পুৰুষ	MVF3406352 ফটো উপলব্ধ	33 নাম : এলিচাবেথ ইন্দুৱাৰ স্বামীৰ নাম: লাজৰুচ কুল্লু ঘৰ নং : 148 বয়স : 24 লিঙ্গ : মহিলা	MVF3521465 ফটো উপলব্ধ
34 নাম : বিনীতা কেৰ্কেটা কুল্লু স্বামীৰ নাম: লাজৰুচ কুল্লু ঘৰ নং : 148 বয়স : 23 লিঙ্গ : মহিলা	BYI0111591 ফটো উপলব্ধ	35 নাম : টিনা কুল্লু স্বামীৰ নাম: দিপন কুল্লু ঘৰ নং : 18৮ক বয়স : 32 লিঙ্গ : মহিলা	MVF0048959 ফটো উপলব্ধ	36 নাম : জাহানী ধান স্বামীৰ নাম: বিচাব ধান ঘৰ নং : 18৯ বয়স : 70 লিঙ্গ : মহিলা	MVF0017431 ফটো উপলব্ধ
37 নাম : প্ৰবিনচন ধান পিতাৰ নাম: বিচাব ধান ঘৰ নং : 18৯ বয়স : 38 লিঙ্গ : পুৰুষ	MVF0017432 ফটো উপলব্ধ	38 নাম : মাৰিয়াম চাওঁৰা ধান স্বামীৰ নাম: প্ৰবিনচন ধান ঘৰ নং : 18৯ বয়স : 28 লিঙ্গ : মহিলা	MVF0280149 ফটো উপলব্ধ	39 নাম : বিজয় ধান পিতাৰ নাম: ইলীয়া ধান ঘৰ নং : 1৫০ বয়স : 60 লিঙ্গ : পুৰুষ	MVF2340003 ফটো উপলব্ধ
40 নাম : পদী ধান স্বামীৰ নাম: বিজয় ধান ঘৰ নং : 1৫০ বয়স : 50 লিঙ্গ : মহিলা	MVF2340014 ফটো উপলব্ধ	41 নাম : অজয় ধান পিতাৰ নাম: বিজয় ধান ঘৰ নং : 150 বয়স : 27 লিঙ্গ : পুৰুষ	MVF3722899 ফটো উপলব্ধ	42 নাম : মনিকা ধান স্বামীৰ নাম: ইলীয়া ধান ঘৰ নং : 1৫1 বয়স : 90 লিঙ্গ : মহিলা	MVF0017433 ফটো উপলব্ধ
43 নাম : বিশ্ৰাম ধান পিতাৰ নাম: ইলীয়া ধান ঘৰ নং : 1৫1 বয়স : 67 লিঙ্গ : পুৰুষ	MVF0017434 ফটো উপলব্ধ	44 নাম : অনপ্ৰভা ধান স্বামীৰ নাম: বিচৰাম ধান ঘৰ নং : 1৫1 বয়স : 50 লিঙ্গ : মহিলা	MVF0017435 ফটো উপলব্ধ	45 নাম : ইলিচন ধান পিতাৰ নাম: বিশ্ৰাম ধান ঘৰ নং : 1৫1 বয়স : 29 লিঙ্গ : পুৰুষ	MVF0423913 ফটো উপলব্ধ
46 নাম : প্ৰেমচন ধান পিতাৰ নাম: বিচৰাম ধান ঘৰ নং : 1৫1 বয়স : 27 লিঙ্গ : পুৰুষ	MVF0608224 ফটো উপলব্ধ	47 নাম : পলীনা টেটে স্বামীৰ নাম: ইলিচন ধন ঘৰ নং : 151 বয়স : 27 লিঙ্গ : মহিলা	BYI0056259 ফটো উপলব্ধ	48 নাম : ইমাচন ধান পিতাৰ নাম: ইচাক ধান ঘৰ নং : 1৫2 বয়স : 43 লিঙ্গ : পুৰুষ	MVF0017436 ফটো উপলব্ধ
49 নাম : গেৰচন ধান পিতাৰ নাম: ইচাক ধান ঘৰ নং : 1৫2 বয়স : 38 লিঙ্গ : পুৰুষ	MVF0017437 ফটো উপলব্ধ	50 নাম : ৰহিলা ধান স্বামীৰ নাম: গেৰচন ধান ঘৰ নং : 152 বয়স : 36 লিঙ্গ : মহিলা	MVF3348976 ফটো উপলব্ধ	51 নাম : বাহামনি লগুন ধান স্বামীৰ নাম: ফীলচন ধান ঘৰ নং : 152 বয়স : 27 লিঙ্গ : মহিলা	BYI0151019 ফটো উপলব্ধ
52 নাম : হেলচা কাছ স্বামীৰ নাম: ধাউত কাছ ঘৰ নং : 1৫৩ বয়স : 70 লিঙ্গ : মহিলা	MVF0017439 ফটো উপলব্ধ	53 নাম : পমি কাছ স্বামীৰ নাম: ইউব কাছ ঘৰ নং : 153 বয়স : 39 লিঙ্গ : মহিলা	MVF3700796 ফটো উপলব্ধ	54 নাম : ইলিকন কুল্লু স্বামীৰ নাম: কেলেমেন কুল্লু ঘৰ নং : 1৫৩ বয়স : 36 লিঙ্গ : মহিলা	MVF2353982 ফটো উপলব্ধ
55 নাম : কেলেমেন কুল্লু পিতাৰ নাম: ধাউত কাছ ঘৰ নং : 1৫৩ বয়স : 31 লিঙ্গ : পুৰুষ	MVF2353846 ফটো উপলব্ধ	56 নাম : নিশা ভেংৰা কাছ স্বামীৰ নাম: বেলচন কাছ ঘৰ নং : 153 ক বয়স : 25 লিঙ্গ : মহিলা	MVF3416930 ফটো উপলব্ধ	57 নাম : সোনালি কাছ পিতাৰ নাম: হাবেল কাছ ঘৰ নং : 153 ক বয়স : 24 লিঙ্গ : মহিলা	MVF3416872 ফটো উপলব্ধ
58 নাম : হাবেল কাছ পিতাৰ নাম: ধাউত কাছ ঘৰ নং : 1৫৩ক বয়স : 60 লিঙ্গ : পুৰুষ	MVF2340127 ফটো উপলব্ধ	59 নাম : ইলিছ কাছ স্বামীৰ নাম: হাবেল কাছ ঘৰ নং : 1৫৩ক বয়স : 50 লিঙ্গ : মহিলা	MVF2340138 ফটো উপলব্ধ	60 নাম : মণ্ট কাছ পিতাৰ নাম: ধাউতি কাছ ঘৰ নং : 1৫৩খ বয়স : 48 লিঙ্গ : পুৰুষ	MVF2340149 ফটো উপলব্ধ



61	MVF2340150	ফটো উপলব্ধ	নাম : বিৰেচমনি কাছ স্বামীৰ নাম: মণ্টু কাছ ঘৰ নং : ১৫৩খ বয়স : 45 লিঙ্গ : মহিলা
62	MVF2354429	ফটো উপলব্ধ	নাম : চলোমন কাছ পিতাৰ নাম: ইয়োব কাছ ঘৰ নং : ১৫৩ঘ বয়স : 37 লিঙ্গ : পুৰুষ
63	MVF2340161	ফটো উপলব্ধ	নাম : বীনা ইন্দুৱাৰ স্বামীৰ নাম: চিমন ইন্দুৱাৰ ঘৰ নং : ১৫৪ বয়স : 74 লিঙ্গ : মহিলা
64	MVF2340172	ফটো উপলব্ধ	নাম : মাথুৱেল ইন্দুৱাৰ মাতৃৰ নাম: বীনা ইন্দুৱাৰ ঘৰ নং : ১৫৪ বয়স : 50 লিঙ্গ : পুৰুষ
65	MVF0017440	ফটো উপলব্ধ	নাম : সুমিত্ৰা ইন্দুৱাৰ স্বামীৰ নাম: মাথুৱেল ইন্দুৱাৰ ঘৰ নং : ১৫৪ বয়স : 47 লিঙ্গ : মহিলা
66	MVF3401874	ফটো উপলব্ধ	নাম : হেলেনা বা স্বামীৰ নাম: মাৰিআ বা ঘৰ নং : 154 বয়স : 39 লিঙ্গ : মহিলা
67	MVF3498276	ফটো উপলব্ধ	নাম : জ্যোতি বা পিতাৰ নাম: মাৰিআ বা ঘৰ নং : 154 বয়স : 25 লিঙ্গ : মহিলা
68	MVF0053876	ফটো উপলব্ধ	নাম : প্ৰচান্ত কুলু পিতাৰ নাম: জিচকেল কুলু ঘৰ নং : ১৫৪ক বয়স : 33 লিঙ্গ : পুৰুষ
69	MVF0576678	ফটো উপলব্ধ	নাম : কল্পনা কান্দিৰ কুলু স্বামীৰ নাম: প্ৰচান্ত কুলু ঘৰ নং : ১৫৪ক বয়স : 31 লিঙ্গ : মহিলা
70	MVF0805424	ফটো উপলব্ধ	নাম : চিলীনা কেৰকেটা স্বামীৰ নাম: আলবিউচ কেৰকেটা ঘৰ নং : 154 খ বয়স : 31 লিঙ্গ : মহিলা
71	MVF2354463	ফটো উপলব্ধ	নাম : ৰণজিৎ অঙ্গৰাই পিতাৰ নাম: অনিল অঙ্গৰাই ঘৰ নং : ১৫৪খ বয়স : 40 লিঙ্গ : পুৰুষ
72	MVF0608638	ফটো উপলব্ধ	নাম : উনকী কাছ পিতাৰ নাম: চুলোমান কাছ ঘৰ নং : ১৫৫ বয়স : 77 লিঙ্গ : মহিলা
73	MVF2340229	ফটো উপলব্ধ	নাম : ফিলিনা কুলু স্বামীৰ নাম: ইচমাইল কুলু ঘৰ নং : ১৫৫ বয়স : 60 লিঙ্গ : মহিলা
74	MVF0017443	ফটো উপলব্ধ	নাম : ইলীনা কুলু পিতাৰ নাম: ইচমাইল কুলু ঘৰ নং : ১৫৫ বয়স : 48 লিঙ্গ : মহিলা
75	MVF0017444	ফটো উপলব্ধ	নাম : বিনন্দ কুলু পিতাৰ নাম: ইচমাইল কুলু ঘৰ নং : ১৫৫ বয়স : 42 লিঙ্গ : পুৰুষ
76	MVF0017445	ফটো উপলব্ধ	নাম : মিৰিনা কুলু পিতাৰ নাম: ইচমাইল কুলু ঘৰ নং : ১৫৫ বয়স : 39 লিঙ্গ : মহিলা
77	MVF2340263	ফটো উপলব্ধ	নাম : গোবধন হাৰিয়ান পিতাৰ নাম: নাৰায়ন হাৰিয়ান ঘৰ নং : ১৫৬ বয়স : 90 লিঙ্গ : পুৰুষ
78	MVF2354485	ফটো উপলব্ধ	নাম : চমৰা তপু পিতাৰ নাম: মুদি তপু ঘৰ নং : ১৫৬ বয়স : 67 লিঙ্গ : পুৰুষ
79	MVF2340274	ফটো উপলব্ধ	নাম : মামনী হাৰিয়ান পিতাৰ নাম: গোবধন হাৰিয়ান ঘৰ নং : ১৫৬ বয়স : 55 লিঙ্গ : মহিলা
80	MVF3620937	ফটো উপলব্ধ	নাম : বিকু তপু পিতাৰ নাম: চমৰ তপু ঘৰ নং : 156 বয়স : 23 লিঙ্গ : পুৰুষ
81	MVF2340285	ফটো উপলব্ধ	নাম : ভাদুৱা হাৰিয়ান পিতাৰ নাম: চিতাৰাম হাৰিয়ান ঘৰ নং : ১৫৭ বয়স : 67 লিঙ্গ : পুৰুষ
82	MVF2340296	ফটো উপলব্ধ	নাম : মিন হেৰিয়ান স্বামীৰ নাম: মাজিয়া হেৰিয়ান ঘৰ নং : ১৫৭ বয়স : 50 লিঙ্গ : মহিলা
83	BY10121012	ফটো উপলব্ধ	নাম : বিধ্যা হেৰিয়ান পিতাৰ নাম: মাজিয়া হেৰিয়ান ঘৰ নং : ১৫৭খ বয়স : 25 লিঙ্গ : পুৰুষ
84	MVF0017447	ফটো উপলব্ধ	নাম : মাজিয়া হেৰিয়ান পিতাৰ নাম: চিতাৰাম হাৰিয়ান ঘৰ নং : ১৫৭খ বয়স : 60 লিঙ্গ : পুৰুষ
85	MVF0017446	ফটো উপলব্ধ	নাম : মামনি হাৰিয়ান স্বামীৰ নাম: মণ্টু হাৰিয়ান ঘৰ নং : ১৫৭ক বয়স : 50 লিঙ্গ : মহিলা
86	MVF2354394	ফটো উপলব্ধ	নাম : অমল হাৰিয়ান পিতাৰ নাম: চিতাৰাম হাৰিয়ান ঘৰ নং : ১৫৭খ বয়স : 37 লিঙ্গ : পুৰুষ
87	MVF2354010	ফটো উপলব্ধ	নাম : মঞ্জু হাৰিয়ান স্বামীৰ নাম: অমল হাৰিয়ান ঘৰ নং : ১৫৭গ বয়স : 32 লিঙ্গ : মহিলা
88	MVF2340332	ফটো উপলব্ধ	নাম : মতিলাল হাৰিয়ান পিতাৰ নাম: গোবধন হাৰিয়ান ঘৰ নং : ১৫৮ বয়স : 65 লিঙ্গ : পুৰুষ
89	MVF0017448	ফটো উপলব্ধ	নাম : লুদীয়া হাৰিয়ান স্বামীৰ নাম: মতিলাল হাৰিয়ান ঘৰ নং : ১৫৮ বয়স : 60 লিঙ্গ : মহিলা
90	MVF0745794	ফটো উপলব্ধ	নাম : তিমথি হেৰিয়ান পিতাৰ নাম: মতিলাল হেৰিয়ান ঘৰ নং : ১৫৮ বয়স : 33 লিঙ্গ : পুৰুষ



91 নাম : ফুলমনি আংৰাই স্বামীৰ নাম: দীপক আংৰাই ঘৰ নং : 158 ক বয়স : 25 লিঙ্গ : মহিলা	BYI0149880 ফটো উপলব্ধ	92 নাম : দীপক আংৰাই পিতাৰ নাম: ৰঞ্জিত আংৰাই ঘৰ নং : 158 ক বয়স : 22 লিঙ্গ : পুৰুষ	BYI0149856 ফটো উপলব্ধ	93 নাম : চুনীল অঙ্গৰাই পিতাৰ নাম: ৰঞ্জিত অঙ্গৰাই ঘৰ নং : 158 ক বয়স : 26 লিঙ্গ : পুৰুষ	MVF3526654 ফটো উপলব্ধ
94 নাম : শান্তি অঙ্গৰাই স্বামীৰ নাম: ৰনজিৎ অঙ্গৰাই ঘৰ নং : 15৮ক বয়স : 38 লিঙ্গ : মহিলা	MVF2353959 ফটো উপলব্ধ	95 নাম : মাধব গগৈ পিতাৰ নাম: যোগেশ্বৰ গগৈ ঘৰ নং : 1৬০ বয়স : 52 লিঙ্গ : পুৰুষ	MVF0017450 ফটো উপলব্ধ	96 নাম : অঞ্জনা বৰা গগৈ স্বামীৰ নাম: মাধব গগৈ ঘৰ নং : 1৬০ বয়স : 49 লিঙ্গ : মহিলা	MVF2343751 ফটো উপলব্ধ
97 নাম : গিৰিশ গগৈ পিতাৰ নাম: যোগেশ্বৰ গগৈ ঘৰ নং : 1৬০ বয়স : 48 লিঙ্গ : পুৰুষ	MVF0017451 ফটো উপলব্ধ	98 নাম : সান্তী গগৈ স্বামীৰ নাম: গিৰিশ গগৈ ঘৰ নং : 1৬০ বয়স : 45 লিঙ্গ : মহিলা	MVF0017452 ফটো উপলব্ধ	99 নাম : মধুযা গগৈ পিতাৰ নাম: গিৰিশ গগৈ ঘৰ নং : 160 বয়স : 21 লিঙ্গ : পুৰুষ	BYI0056242 ফটো উপলব্ধ
100 নাম : জয়ন্ত গগৈ পিতাৰ নাম: মহেন গগৈ ঘৰ নং : 160 গ বয়স : 20 লিঙ্গ : পুৰুষ	BYI0056218 ফটো উপলব্ধ	101 নাম : ক্ষীৰদ গগৈ পিতাৰ নাম: যোগেশ্বৰ গগৈ ঘৰ নং : 1৬০ক বয়স : 41 লিঙ্গ : পুৰুষ	MVF0290395 ফটো উপলব্ধ	102 নাম : নয়নমনি বৰা গগৈ স্বামীৰ নাম: দীপক গগৈ ঘৰ নং : 1৬০ক বয়স : 38 লিঙ্গ : মহিলা	MVF0290437 ফটো উপলব্ধ
103 নাম : সীমা গগৈ পিতাৰ নাম: সুনীল গগৈ ঘৰ নং : 1৬০খ বয়স : 22 লিঙ্গ : মহিলা	BYI0097493 ফটো উপলব্ধ	104 নাম : পদ্মেশ্বৰী গগৈ স্বামীৰ নাম: যোগেশ্বৰ গগৈ ঘৰ নং : 1৬০ক বয়স : 70 লিঙ্গ : মহিলা	MVF0017453 ফটো উপলব্ধ	105 নাম : সুনীল গগৈ পিতাৰ নাম: যোগেশ্বৰ গগৈ ঘৰ নং : 1৬০খ বয়স : 52 লিঙ্গ : পুৰুষ	MVF0017455 ফটো উপলব্ধ
106 নাম : ৰূপা গগৈ স্বামীৰ নাম: সুনীল গগৈ ঘৰ নং : 1৬০খ বয়স : 50 লিঙ্গ : মহিলা	MVF0017456 ফটো উপলব্ধ	107 নাম : মহেন গগৈ পিতাৰ নাম: যোগেশ্বৰ গগৈ ঘৰ নং : 1৬০গ বয়স : 48 লিঙ্গ : পুৰুষ	MVF0017457 ফটো উপলব্ধ	108 নাম : ৰূপালী গগৈ স্বামীৰ নাম: মহেন গগৈ ঘৰ নং : 1৬০গ বয়স : 45 লিঙ্গ : মহিলা	MVF2340489 ফটো উপলব্ধ
109 নাম : দীপক গগৈ পিতাৰ নাম: যোগেশ্বৰ গগৈ ঘৰ নং : 1৬০ক বয়স : 38 লিঙ্গ : পুৰুষ	MVF0017454 ফটো উপলব্ধ	110 নাম : উমেশ গগৈ পিতাৰ নাম: যোগেশ্বৰ গগৈ ঘৰ নং : 1৬১ বয়স : 57 লিঙ্গ : পুৰুষ	MVF0017458 ফটো উপলব্ধ	111 নাম : মুনমী বৰা স্বামীৰ নাম: মুন গগৈ ঘৰ নং : 161 বয়স : 31 লিঙ্গ : মহিলা	BVR0172957 ফটো উপলব্ধ
112 নাম : মুন গগৈ পিতাৰ নাম: উমেশ গগৈ ঘৰ নং : 1৬১ বয়স : 28 লিঙ্গ : পুৰুষ	MVF0291419 ফটো উপলব্ধ	113 নাম : নীৰু গগৈ মাতৃৰ নাম: ৰূপহী গগৈ ঘৰ নং : 1৬২ বয়স : 50 লিঙ্গ : মহিলা	MVF0017462 ফটো উপলব্ধ	114 নাম : পুলীন গগৈ পিতাৰ নাম: তনুৰাম গগৈ ঘৰ নং : 162 বয়স : 46 লিঙ্গ : পুৰুষ	MVF3743986 ফটো উপলব্ধ
115 নাম : ৰূপা শইকীয়া গগৈ স্বামীৰ নাম: অমৰ গগৈ ঘৰ নং : 1৬২ বয়স : 42 লিঙ্গ : মহিলা	MVF2340558 ফটো উপলব্ধ	116 নাম : অমোৰ গগৈ মাতৃৰ নাম: ৰূপহী গগৈ ঘৰ নং : 1৬২ বয়স : 42 লিঙ্গ : পুৰুষ	MVF2340547 ফটো উপলব্ধ	117 নাম : বিষ্টি গগৈ পিতাৰ নাম: অমৰ গগৈ ঘৰ নং : 1৬২ বয়স : 19 লিঙ্গ : মহিলা	BYI0171264 ফটো উপলব্ধ
118 নাম : জুন্টী গগৈ স্বামীৰ নাম: পুলিন গগৈ ঘৰ নং : 163 বয়স : 38 লিঙ্গ : মহিলা	MVF3694981 ফটো উপলব্ধ	119 নাম : পুষ্প কেৰ্কেটা স্বামীৰ নাম: চিউচ কেৰ্কেটা ঘৰ নং : 1৬৭ বয়স : 60 লিঙ্গ : মহিলা	MVF0017463 ফটো উপলব্ধ	120 নাম : নাৰেশ কেৰ্কেটা পিতাৰ নাম: বৃহা কেৰ্কেটা ঘৰ নং : 1৬৭ বয়স : 50 লিঙ্গ : পুৰুষ	MVF0017464 ফটো উপলব্ধ



121	MVF3527587	ফটো উপলব্ধ	122	MVF0017465	ফটো উপলব্ধ	123	MVF2354338	ফটো উপলব্ধ
নাম : সঞ্জয় কেৰ্কেটা পিতাৰ নাম: নাৰে কেৰ্কেটা ঘৰ নং : 167 বয়স : 24 লিঙ্গ : পুৰুষ			নাম : জেৰেম কেৰ্কেটা পিতাৰ নাম: বৃহা কেৰ্কেটা ঘৰ নং : 167 বয়স : 70 লিঙ্গ : পুৰুষ			নাম : জাই প্ৰকাশ কেৰ্কেটা পিতাৰ নাম: বৃহা কেৰ্কেটা ঘৰ নং : 167 বয়স : 44 লিঙ্গ : পুৰুষ		
124	MVF0017466	ফটো উপলব্ধ	125	MVF0017468	ফটো উপলব্ধ	126	MVF2354281	ফটো উপলব্ধ
নাম : চেবেষ্টীয়ান চৰেং পিতাৰ নাম: চিমন চৰেং ঘৰ নং : 190 বয়স : 60 লিঙ্গ : পুৰুষ			নাম : মনিকা চৰেং স্বামীৰ নাম: চেবেষ্টীয়ান চৰেং ঘৰ নং : 190 বয়স : 50 লিঙ্গ : মহিলা			নাম : প্ৰদীপ চৰেং পিতাৰ নাম: চেবেষ্টীয়ান চৰেং ঘৰ নং : 190 বয়স : 34 লিঙ্গ : পুৰুষ		
127	MVF0608182	ফটো উপলব্ধ	128	MVF0646711	ফটো উপলব্ধ	129	MVF0656959	ফটো উপলব্ধ
নাম : চিমন চৰেং পিতাৰ নাম: চেবেষ্টীয়ান চৰেং ঘৰ নং : 190 বয়স : 27 লিঙ্গ : পুৰুষ			নাম : চাইমন চৰেং পিতাৰ নাম: চেবেষ্টীয়ান চৰেং ঘৰ নং : 190 বয়স : 27 লিঙ্গ : পুৰুষ			নাম : হেৰমন চৰেং পিতাৰ নাম: চেবেচ চৰেং ঘৰ নং : 190 বয়স : 25 লিঙ্গ : পুৰুষ		
130	MVF3370558	ফটো উপলব্ধ	131	MVF3500774	ফটো উপলব্ধ	132	MVF0017469	ফটো উপলব্ধ
নাম : নিৰলা চৰেং পিতাৰ নাম: চেবেষ্টীয়ান চৰেং ঘৰ নং : 170 বয়স : 25 লিঙ্গ : মহিলা			নাম : দিনা নাগবংশী স্বামীৰ নাম: চাইমন চৰেং ঘৰ নং : 170 বয়স : 25 লিঙ্গ : মহিলা			নাম : বিজয় কুমাৰ চৰেং পিতাৰ নাম: চিমন চৰেং ঘৰ নং : 191 বয়স : 52 লিঙ্গ : পুৰুষ		
133	MVF2340649	ফটো উপলব্ধ	134	MVF0017470	ফটো উপলব্ধ	135	MVF2354418	ফটো উপলব্ধ
নাম : জুচিলা চৰেং স্বামীৰ নাম: বিজয় কুমাৰ চৰেং ঘৰ নং : 191 বয়স : 48 লিঙ্গ : মহিলা			নাম : জ্ঞানপ্ৰকাশ চৰেং পিতাৰ নাম: ষ্টেফান চৰেং ঘৰ নং : 192 বয়স : 40 লিঙ্গ : পুৰুষ			নাম : বজলিন কুলু চৰেং স্বামীৰ নাম: জ্ঞান প্ৰকাশ চৰেং ঘৰ নং : 192 বয়স : 33 লিঙ্গ : মহিলা		
136	MVF0017471	ফটো উপলব্ধ	137	MVF0017472	ফটো উপলব্ধ	138	MVF2353926	ফটো উপলব্ধ
নাম : কমল চন্দ্ৰ গোস্বামী পিতাৰ নাম: বাৰ্ধিকা বল্লভ গোস্বামী ঘৰ নং : 192 বয়স : 67 লিঙ্গ : পুৰুষ			নাম : মিনালী গোস্বামী স্বামীৰ নাম: কমল চন্দ্ৰ গোস্বামী ঘৰ নং : 192 বয়স : 60 লিঙ্গ : মহিলা			নাম : প্ৰিয়ংকা গোস্বামী পিতাৰ নাম: কমল চন্দ্ৰ গোস্বামী ঘৰ নং : 192 বয়স : 30 লিঙ্গ : মহিলা		
139	MVF0017474	ফটো উপলব্ধ	140	MVF2340785	ফটো উপলব্ধ	141	MVF0017475	ফটো উপলব্ধ
নাম : জাৰ বৰাইক স্বামীৰ নাম: লক্ষীৰাম বৰাইক ঘৰ নং : 198 বয়স : 60 লিঙ্গ : মহিলা			নাম : জোনাকী বৰাইক পিতাৰ নাম: লক্ষীৰাম বৰাইক ঘৰ নং : 198 বয়স : 47 লিঙ্গ : মহিলা			নাম : মিঠা বৰাইক পিতাৰ নাম: লক্ষীৰাম বৰাইক ঘৰ নং : 198 বয়স : 45 লিঙ্গ : পুৰুষ		
142	MVF0017476	ফটো উপলব্ধ	143	MVF2354270	ফটো উপলব্ধ	144	MVF0653550	ফটো উপলব্ধ
নাম : শিব বৰাইক পিতাৰ নাম: লক্ষীৰাম বৰাইক ঘৰ নং : 198 বয়স : 40 লিঙ্গ : পুৰুষ			নাম : দিলনাথ বৰাইক পিতাৰ নাম: লক্ষীৰাম বৰাইক ঘৰ নং : 198 বয়স : 34 লিঙ্গ : পুৰুষ			নাম : বিতু বৰাইক স্বামীৰ নাম: চিব বৰাইক ঘৰ নং : 198 বয়স : 30 লিঙ্গ : মহিলা		
145	MVF0579086	ফটো উপলব্ধ	146	MVF3746641	ফটো উপলব্ধ	147	MVF3371150	ফটো উপলব্ধ
নাম : দুৰ্গী বৰাইক পিতাৰ নাম: লক্ষীৰাম বৰাইক ঘৰ নং : 198 বয়স : 29 লিঙ্গ : মহিলা			নাম : জুন বৰাইক স্বামীৰ নাম: দিলনাথ বৰাইক ঘৰ নং : 174 বয়স : 28 লিঙ্গ : মহিলা			নাম : দিগন্ত বৰাইক পিতাৰ নাম: লক্ষীৰাম বৰাইক ঘৰ নং : 174 বয়স : 24 লিঙ্গ : পুৰুষ		
148	MVF0017478	ফটো উপলব্ধ	149	MVF0017479	ফটো উপলব্ধ	150	MVF0017480	ফটো উপলব্ধ
নাম : মামনী নাগবংশী পিতাৰ নাম: মাইকেল নাগবংশী ঘৰ নং : 195 বয়স : 45 লিঙ্গ : পুৰুষ			নাম : জিৰমিয়া নাগবংশী পিতাৰ নাম: মাইকেল নাগবংশী ঘৰ নং : 195 বয়স : 42 লিঙ্গ : পুৰুষ			নাম : বিলিয়াম নাগবংশী পিতাৰ নাম: মাইকেল নাগবংশী ঘৰ নং : 195 বয়স : 38 লিঙ্গ : পুৰুষ		



বিধানসভা সমষ্টিৰ নম্বৰ আৰু নাম : 106-খুমটাই
অংশৰ নম্বৰ আৰু নাম : 1-কোৱনী পাথৰ (পাৰ্ট - 2) (অংশ)

151 নাম : জোনালী নাগবংশী স্বামীৰ নাম : জিলিয়াম নাগবংশী ঘৰ নং : ১৭৫ বয়স : 37 লিঙ্গ : মহিলা	MVF2354247 ফটো উপলব্ধ	152 নাম : পিংকী নাগবংশী স্বামীৰ নাম : জিৰমীয়া নাগবংশী ঘৰ নং : ১৭৫ বয়স : 33 লিঙ্গ : মহিলা	MVF2354225 ফটো উপলব্ধ	153 নাম : ফেৰেন নাগবংশী পিতাৰ নাম : চনুৱা নাগবংশী ঘৰ নং : ১৭৬ বয়স : 60 লিঙ্গ : পুৰুষ	MVF0017481 ফটো উপলব্ধ
154 নাম : চেবেষ্টিনা নাগবংশী স্বামীৰ নাম : ফেৰেন নাগবংশী ঘৰ নং : ১৭৬ বয়স : 50 লিঙ্গ : মহিলা	MVF0017482 ফটো উপলব্ধ	155 নাম : জেম নাগবংশী পিতাৰ নাম : ফেৰেন নাগবংশী ঘৰ নং : ১৭৬ বয়স : 40 লিঙ্গ : পুৰুষ	MVF0017483 ফটো উপলব্ধ	156 নাম : সুনিতা নাগবংশী স্বামীৰ নাম : জেম নাগবংশী ঘৰ নং : ১৭৬ বয়স : 38 লিঙ্গ : মহিলা	MVF0017484 ফটো উপলব্ধ
157 নাম : কেৰলিনা চঙ্গা নাগবংশী স্বামীৰ নাম : নাঠেল নাগবংশী ঘৰ নং : ১৭৬ বয়স : 35 লিঙ্গ : মহিলা	MVF0649483 ফটো উপলব্ধ	158 নাম : নাথনেল নাগবংশী পিতাৰ নাম : ফেৰেন নাগবংশী ঘৰ নং : ১৭৬ বয়স : 30 লিঙ্গ : পুৰুষ	MVF2353824 ফটো উপলব্ধ	159 নাম : থমাছ নাগবংশী পিতাৰ নাম : ফেৰেন নাগ বংশী ঘৰ নং : ১৭৬ বয়স : 29 লিঙ্গ : পুৰুষ	MVF0609057 ফটো উপলব্ধ
160 নাম : অমল নাগবংশী পিতাৰ নাম : ফেৰেন নাগবংশী ঘৰ নং : ১৭৬ বয়স : 28 লিঙ্গ : পুৰুষ	MVF0641936 ফটো উপলব্ধ	161 নাম : ফ্ৰান্সিসকা জুবিয়াল মেৰি নাগবংশী স্বামীৰ নাম : থমাচ নাগবংশী ঘৰ নং : 176 বয়স : 25 লিঙ্গ : মহিলা	MVF3450228 ফটো উপলব্ধ	162 নাম : ৰুপালি নাগবংশী পিতাৰ নাম : ফ্ৰান্সিস নাগবংশী ঘৰ নং : 176 বয়স : 24 লিঙ্গ : মহিলা	MVF3377660 ফটো উপলব্ধ
163 নাম : নাথেল মৃধা পিতাৰ নাম : নুমল মৃধা ঘৰ নং : ১৭৭ বয়স : 65 লিঙ্গ : পুৰুষ	MVF0017485 ফটো উপলব্ধ	164 নাম : মাগদালী মৃধা স্বামীৰ নাম : নাথেল মৃধা ঘৰ নং : ১৭৭ বয়স : 55 লিঙ্গ : মহিলা	MVF0017486 ফটো উপলব্ধ	165 নাম : চমুৱেল মৃধা পিতাৰ নাম : নাথেল মৃধা ঘৰ নং : ১৭৭ বয়স : 34 লিঙ্গ : পুৰুষ	MVF2354269 ফটো উপলব্ধ
166 নাম : জুৱেল মৃধা পিতাৰ নাম : বৰ্ণ মৃধা ঘৰ নং : ১৭৮ বয়স : 55 লিঙ্গ : পুৰুষ	MVF0017487 ফটো উপলব্ধ	167 নাম : বেলমতী মৃধা স্বামীৰ নাম : জুৱেল মৃধা ঘৰ নং : ১৭৮ বয়স : 48 লিঙ্গ : মহিলা	MVF2340923 ফটো উপলব্ধ	168 নাম : অনিল মিৰ্ধা পিতাৰ নাম : জুৱেল মিৰ্ধা ঘৰ নং : 178 বয়স : 27 লিঙ্গ : পুৰুষ	MVF3689932 ফটো উপলব্ধ
169 নাম : মাথা মৃধা স্বামীৰ নাম : ওবেদ মৃধা ঘৰ নং : ১৭৯ বয়স : 55 লিঙ্গ : মহিলা	MVF0017489 ফটো উপলব্ধ	170 নাম : ৰাজেছ মৃধা পিতাৰ নাম : বৰ্ণ মৃধা ঘৰ নং : ১৮০ বয়স : 50 লিঙ্গ : পুৰুষ	MVF2340967 ফটো উপলব্ধ	171 নাম : মজেচ মৃধা পিতাৰ নাম : বৰ্ণ মৃধা ঘৰ নং : ১৮০ বয়স : 38 লিঙ্গ : পুৰুষ	MVF0017492 ফটো উপলব্ধ
172 নাম : মনিকা মৃধা স্বামীৰ নাম : মজেচ মৃধা ঘৰ নং : ১৮০ বয়স : 35 লিঙ্গ : মহিলা	MVF2354214 ফটো উপলব্ধ	173 নাম : ৰূপালী বৰাইক স্বামীৰ নাম : কাৰাম বৰাইক ঘৰ নং : ১৮১ বয়স : 60 লিঙ্গ : মহিলা	MVF0017493 ফটো উপলব্ধ	174 নাম : ধিৰাজ বৰাইক পিতাৰ নাম : চুৰাম বৰাইক ঘৰ নং : ১৮১ বয়স : 49 লিঙ্গ : পুৰুষ	MVF0609040 ফটো উপলব্ধ
175 নাম : প্ৰকাশ বৰাইক পিতাৰ নাম : কাৰাম বৰাইক ঘৰ নং : ১৮১ বয়স : 38 লিঙ্গ : পুৰুষ	MVF2354305 ফটো উপলব্ধ	176 নাম : তিলেশ্বৰ বৰাইক পিতাৰ নাম : কাৰাম বৰাইক ঘৰ নং : ১৮১ বয়স : 35 লিঙ্গ : পুৰুষ	MVF2354316 ফটো উপলব্ধ	177 নাম : স্বপ্না উৰাং বৰাইক স্বামীৰ নাম : তিলেশ্বৰ বৰাইক ঘৰ নং : ১৮১ বয়স : 28 লিঙ্গ : মহিলা	MVF0647073 ফটো উপলব্ধ
178 নাম : ৰাভুল বৰাইক পিতাৰ নাম : কাৰাম বৰাইক ঘৰ নং : ১৮১ বয়স : 27 লিঙ্গ : পুৰুষ	MVF0609131 ফটো উপলব্ধ	179 নাম : ধনেশ্বৰ বৰাইক পিতাৰ নাম : কৰম বৰাইক ঘৰ নং : 181 বয়স : 26 লিঙ্গ : পুৰুষ	BY10073056 ফটো উপলব্ধ	180 নাম : চুৰজ বৰাইক পিতাৰ নাম : কৰম বৰাইক ঘৰ নং : 181 বয়স : 24 লিঙ্গ : পুৰুষ	MVF3490810 ফটো উপলব্ধ



181	MVF0608315	নাম : বেবেকা বৰাইক স্বামীৰ নাম: ধিৰাজ বৰাইক ঘৰ নং : ১৮১ক বয়স : 44 লিঙ্গ : মহিলা	ফটো উপলব্ধ	182	MVF2354190	নাম : গীতা বৰাইক স্বামীৰ নাম: প্ৰকাশ বৰাইক ঘৰ নং : ১৮১ক বয়স : 34 লিঙ্গ : মহিলা	ফটো উপলব্ধ	183	MVF0017494	নাম : ইছাক কৰ্মকাৰ পিতাৰ নাম: ৰামাজিত কৰ্মকাৰ ঘৰ নং : ১৮২ বয়স : 70 লিঙ্গ : পুৰুষ	ফটো উপলব্ধ
184	MVF2341028	নাম : টেৰজা কৰ্মকাৰ স্বামীৰ নাম: ইছাক কৰ্মকাৰ ঘৰ নং : ১৮২ বয়স : 60 লিঙ্গ : মহিলা	ফটো উপলব্ধ	185	MVF2341039	নাম : জেহেচ কৰ্মকাৰ পিতাৰ নাম: ইছাক কৰ্মকাৰ ঘৰ নং : ১৮২ বয়স : 45 লিঙ্গ : পুৰুষ	ফটো উপলব্ধ	186	MVF2341051	নাম : জুম্মা কৰ্মকাৰ পিতাৰ নাম: ইছাক কৰ্মকাৰ ঘৰ নং : ১৮২ বয়স : 38 লিঙ্গ : মহিলা	ফটো উপলব্ধ
187	MVF3472107	নাম : ৰশ্মি কৰ্মকাৰ স্বামীৰ নাম: ইছাক কৰ্মকাৰ ঘৰ নং : 182 বয়স : 34 লিঙ্গ : মহিলা	ফটো উপলব্ধ	188	MVF3347184	নাম : অনিতা ডুংডুং কৰ্মকাৰ স্বামীৰ নাম: জেহেচ কৰ্মকাৰ ঘৰ নং : 182 বয়স : 31 লিঙ্গ : মহিলা	ফটো উপলব্ধ	189	MVF3498938	নাম : ৰাজিব কৰ্মকাৰ পিতাৰ নাম: ইছাক কৰ্মকাৰ ঘৰ নং : 182 বয়স : 28 লিঙ্গ : পুৰুষ	ফটো উপলব্ধ
190	MVF0017495	নাম : চুন্দিৰ কৰ্মকাৰ পিতাৰ নাম: ৰামাজিত কৰ্মকাৰ ঘৰ নং : ১৮২ক বয়স : 60 লিঙ্গ : পুৰুষ	ফটো উপলব্ধ	191	MVF0017496	নাম : অনিতা কৰ্মকাৰ স্বামীৰ নাম: চুন্দিৰ কৰ্মকাৰ ঘৰ নং : ১৮২ক বয়স : 50 লিঙ্গ : মহিলা	ফটো উপলব্ধ	192	MVF2341084	নাম : বিলিয়ম টেটে পিতাৰ নাম: লৰেচ টেটে ঘৰ নং : ১৮৩ বয়স : 52 লিঙ্গ : পুৰুষ	ফটো উপলব্ধ
193	MVF0656173	নাম : উৰচিলা টেটে স্বামীৰ নাম: বিলিয়ম টেটে ঘৰ নং : ১৮৩ বয়স : 43 লিঙ্গ : মহিলা	ফটো উপলব্ধ	194	MVF0017497	নাম : ৰমেন গগৈ পিতাৰ নাম: সুনৌ গগৈ ঘৰ নং : ১৮৪ বয়স : 60 লিঙ্গ : পুৰুষ	ফটো উপলব্ধ	195	MVF0017498	নাম : পূন্য গগৈ স্বামীৰ নাম: ৰমেন গগৈ ঘৰ নং : ১৮৪ বয়স : 50 লিঙ্গ : মহিলা	ফটো উপলব্ধ
196	MVF0017499	নাম : ৰেখামনি গগৈ পিতাৰ নাম: ৰমেন গগৈ ঘৰ নং : ১৮৪ বয়স : 35 লিঙ্গ : মহিলা	ফটো উপলব্ধ	197	MVF0307595	নাম : ৰাজিব গগৈ পিতাৰ নাম: ৰমেন গগৈ ঘৰ নং : ১৮৪ বয়স : 27 লিঙ্গ : পুৰুষ	ফটো উপলব্ধ	198	BY10044610	নাম : বৰ্ণালী গগৈ পিতাৰ নাম: ৰমেন গগৈ ঘৰ নং : 184 বয়স : 25 লিঙ্গ : মহিলা	ফটো উপলব্ধ
199	MVF2341131	নাম : টংকেশ্বৰ গগৈ পিতাৰ নাম: পদুৰাম গগৈ ঘৰ নং : ১৮৫ বয়স : 80 লিঙ্গ : পুৰুষ	ফটো উপলব্ধ	200	MVF2341142	নাম : বীনা গগৈ স্বামীৰ নাম: বাসুদেব গগৈ ঘৰ নং : ১৮৫ বয়স : 70 লিঙ্গ : মহিলা	ফটো উপলব্ধ	201	MVF0017500	নাম : মুনমুন গগৈ পিতাৰ নাম: টংকেশ্বৰ গগৈ ঘৰ নং : ১৮৫ বয়স : 53 লিঙ্গ : পুৰুষ	ফটো উপলব্ধ
202	MVF0017501	নাম : অজন্তা গগৈ স্বামীৰ নাম: মুনমুন গগৈ ঘৰ নং : ১৮৫ বয়স : 45 লিঙ্গ : মহিলা	ফটো উপলব্ধ	203	MVF0017502	নাম : প্ৰদীপ গগৈ পিতাৰ নাম: বাসুদেব গগৈ ঘৰ নং : ১৮৫ বয়স : 42 লিঙ্গ : পুৰুষ	ফটো উপলব্ধ	204	MVF3622297	নাম : প্ৰগ্যা জ্যোতি গগৈ স্বামীৰ নাম: বিটপন গগৈ ঘৰ নং : 185 বয়স : 42 লিঙ্গ : মহিলা	ফটো উপলব্ধ
205	MVF0017503	নাম : প্ৰভামনি গগৈ স্বামীৰ নাম: প্ৰদীপ গগৈ ঘৰ নং : ১৮৫ বয়স : 40 লিঙ্গ : মহিলা	ফটো উপলব্ধ	206	MVF2341175	নাম : বিটপন গগৈ পিতাৰ নাম: টংকেশ্বৰ গগৈ ঘৰ নং : ১৮৫ বয়স : 40 লিঙ্গ : পুৰুষ	ফটো উপলব্ধ	207	MVF0017504	নাম : জিতেন গগৈ পিতাৰ নাম: বাসুদেব গগৈ ঘৰ নং : ১৮৫ বয়স : 38 লিঙ্গ : পুৰুষ	ফটো উপলব্ধ
208	MVF0308197	নাম : মাটি গগৈ স্বামীৰ নাম: জিতেন গগৈ ঘৰ নং : ১৮৫ বয়স : 29 লিঙ্গ : মহিলা	ফটো উপলব্ধ	209	BY10055962	নাম : কুমাৰ ৰঞ্জন গগৈ পিতাৰ নাম: মুনমুন গগৈ ঘৰ নং : 185 বয়স : 25 লিঙ্গ : পুৰুষ	ফটো উপলব্ধ	210	BY10104240	নাম : ৰাহুল গগৈ পিতাৰ নাম: প্ৰদীপ গগৈ ঘৰ নং : ১৮৫ বয়স : 25 লিঙ্গ : পুৰুষ	ফটো উপলব্ধ



211 নাম : গীতাজলী পঞ্জিত গগৈ স্বামীৰ নাম: বাহুল গগৈ ঘৰ নং : ১৮৫ বয়স : 24 লিঙ্গ : মহিলা	BYI0104257 ফটো উপলব্ধ	212 নাম : ঋতু গগৈ পিতাৰ নাম: প্রদীপ গগৈ ঘৰ নং : ১৮৫ বয়স : 20 লিঙ্গ : পুৰুষ	BYI0121038 ফটো উপলব্ধ	213 নাম : পৌল তিকী পিতাৰ নাম: যোচেফ তিকী ঘৰ নং : ১৮৭ বয়স : 60 লিঙ্গ : পুৰুষ	MVF0017505 ফটো উপলব্ধ
214 নাম : দীপালী তিকী স্বামীৰ নাম: পৌল তিকী ঘৰ নং : ১৮৭ বয়স : 52 লিঙ্গ : মহিলা	MVF0017506 ফটো উপলব্ধ	215 নাম : অজিত গড় পিতাৰ নাম: ভুবন গড় ঘৰ নং : ১৮৭ বয়স : 28 লিঙ্গ : পুৰুষ	MVF0745513 ফটো উপলব্ধ	216 নাম : যোছেপ তিকী পিতাৰ নাম: আচাফ তিকী ঘৰ নং : ১৮৯ বয়স : 85 লিঙ্গ : পুৰুষ	MVF0017507 ফটো উপলব্ধ
217 নাম : কৰুনা তিকী স্বামীৰ নাম: যোছেপ তিকী ঘৰ নং : ১৮৯ বয়স : 75 লিঙ্গ : মহিলা	MVF0017508 ফটো উপলব্ধ	218 নাম : আচৰণ তিকী পিতাৰ নাম: জোচেফ তিকী ঘৰ নং : 189 বয়স : 51 লিঙ্গ : পুৰুষ	MVF3527298 ফটো উপলব্ধ	219 নাম : মনি তিকী স্বামীৰ নাম: লাবান তিকী ঘৰ নং : ১৮৯ বয়স : 50 লিঙ্গ : মহিলা	MVF2341288 ফটো উপলব্ধ
220 নাম : বেৰনিকা চৰেং স্বামীৰ নাম: আচৰণ তিকী ঘৰ নং : 189 বয়স : 41 লিঙ্গ : মহিলা	MVF3527348 ফটো উপলব্ধ	S 221 নাম : চুলামী টেটে স্বামীৰ নাম: চুলেমান ভেংৰা ঘৰ নং : 189 বয়স : 39 লিঙ্গ : মহিলা	HNF0245415 ফটো উপলব্ধ	222 নাম : বুপজ্যোতি তিকী পিতাৰ নাম: লাবান তিকী ঘৰ নং : 189 বয়স : 22 লিঙ্গ : মহিলা	MVF3689957 ফটো উপলব্ধ
223 নাম : অজিত তিকী পিতাৰ নাম: জেৰড তিকী ঘৰ নং : 189 ক বয়স : 29 লিঙ্গ : পুৰুষ	MVF3347739 ফটো উপলব্ধ	224 নাম : চুমিত্ৰা তাঁতী স্বামীৰ নাম: অজিত তিকী ঘৰ নং : ১৮৯ক বয়স : 23 লিঙ্গ : মহিলা	MVF3691201 ফটো উপলব্ধ	225 নাম : পিটৰ বৰাইক পিতাৰ নাম: হৰনাথ বৰাইক ঘৰ নং : ১৯১ বয়স : 72 লিঙ্গ : পুৰুষ	MVF0017512 ফটো উপলব্ধ
226 নাম : ডানিয়াল বৰাইক পিতাৰ নাম: পিটৰ বৰাইক ঘৰ নং : ১৯১ বয়স : 40 লিঙ্গ : পুৰুষ	MVF0017514 ফটো উপলব্ধ	227 নাম : নোৱেল বৰাইক পিতাৰ নাম: পিটৰ বৰাইক ঘৰ নং : ১৯১ বয়স : 37 লিঙ্গ : পুৰুষ	MVF2343875 ফটো উপলব্ধ	228 নাম : হান্না বৰাইক স্বামীৰ নাম: ডানিয়েল বৰাইক ঘৰ নং : ১৯১ বয়স : 35 লিঙ্গ : মহিলা	MVF2354076 ফটো উপলব্ধ
229 নাম : অলপনা বৰাইক পিতাৰ নাম: পিটৰ বৰাইক ঘৰ নং : ১৯১ বয়স : 31 লিঙ্গ : মহিলা	MVF2353813 ফটো উপলব্ধ	230 নাম : প্রভাতি টাটি স্বামীৰ নাম: চামোৱেল বৰাইক ঘৰ নং : ১৯১ বয়স : 30 লিঙ্গ : মহিলা	MVF3526555 ফটো উপলব্ধ	231 নাম : চামুৱেল বৰাইক পিতাৰ নাম: পিটৰ বৰাইক ঘৰ নং : ১৯১ বয়স : 30 লিঙ্গ : পুৰুষ	MVF0646539 ফটো উপলব্ধ
232 নাম : বীৰ্ছেন কৰ্মকাৰ পিতাৰ নাম: ফিলিমন কৰ্মকাৰ ঘৰ নং : ১৯২ বয়স : 60 লিঙ্গ : পুৰুষ	MVF0017515 ফটো উপলব্ধ	233 নাম : জাৰ কৰ্মকাৰ পিতাৰ নাম: ফিলিমন কৰ্মকাৰ ঘৰ নং : ১৯২ বয়স : 57 লিঙ্গ : পুৰুষ	MVF0017516 ফটো উপলব্ধ	234 নাম : জৰ্দন কৰ্মকাৰ পিতাৰ নাম: ফিলিমন কৰ্মকাৰ ঘৰ নং : ১৯২ বয়স : 47 লিঙ্গ : পুৰুষ	MVF2341426 ফটো উপলব্ধ
235 নাম : কল্পনা কৰ্মকাৰ স্বামীৰ নাম: জাৰ কৰ্মকাৰ ঘৰ নং : ১৯২ বয়স : 45 লিঙ্গ : মহিলা	MVF0017518 ফটো উপলব্ধ	236 নাম : প্রবিন কৰ্মকাৰ পিতাৰ নাম: ফিলিমন কৰ্মকাৰ ঘৰ নং : ১৯২ বয়স : 38 লিঙ্গ : পুৰুষ	MVF2341437 ফটো উপলব্ধ	237 নাম : মাৰ্থা কৰ্মকাৰ স্বামীৰ নাম: প্রবিন কৰ্মকাৰ ঘৰ নং : ১৯২ বয়স : 37 লিঙ্গ : মহিলা	MVF2341448 ফটো উপলব্ধ
238 নাম : প্রণিতা টেটে স্বামীৰ নাম: প্রবিন কৰ্মকাৰ ঘৰ নং : 192 বয়স : 31 লিঙ্গ : মহিলা	MVF3348497 ফটো উপলব্ধ	239 নাম : মনীচা কৰ্মকাৰ পিতাৰ নাম: জাৰ কৰ্মকাৰ ঘৰ নং : ১৯২ বয়স : 26 লিঙ্গ : মহিলা	MVF0657429 ফটো উপলব্ধ	240 নাম : গীতাস্ত্ৰী কৰ্মকাৰ পিতাৰ নাম: জাৰ কৰ্মকাৰ ঘৰ নং : 192 বয়স : 23 লিঙ্গ : মহিলা	BYI0063495 ফটো উপলব্ধ



241 নাম : নিতুল কৰ্মকাৰ পিতাৰ নাম : জাৰ কৰ্মকাৰ ঘৰ নং : 192 বয়স : 21 লিঙ্গ : পুৰুষ	BYI0064121 ফটো উপলব্ধ	242 নাম : চিমচন কৰ্মকাৰ পিতাৰ নাম : ফিলিমেন কৰ্মকাৰ ঘৰ নং : 193 বয়স : 65 লিঙ্গ : পুৰুষ	MVF2341459 ফটো উপলব্ধ	243 নাম : এনী কৰ্মকাৰ স্বামীৰ নাম : চিমচন কৰ্মকাৰ ঘৰ নং : 193 বয়স : 55 লিঙ্গ : মহিলা	MVF0017519 ফটো উপলব্ধ
244 নাম : মিনতী নাগবংশী কৰ্মকাৰ স্বামীৰ নাম : নিৰ্মল কৰ্মকাৰ ঘৰ নং : 193 বয়স : 31 লিঙ্গ : মহিলা	MVF0647453 ফটো উপলব্ধ	245 নাম : নিৰ্মল কৰ্মকাৰ পিতাৰ নাম : চিমচন কৰ্মকাৰ ঘৰ নং : 193 বয়স : 30 লিঙ্গ : পুৰুষ	MVF2343988 ফটো উপলব্ধ	246 নাম : নিৰ্মলতা কৰ্মকাৰ পিতাৰ নাম : চিমচন কৰ্মকাৰ ঘৰ নং : 193 বয়স : 26 লিঙ্গ : মহিলা	MVF0657130 ফটো উপলব্ধ
247 নাম : ইয়াকিম লোহা পিতাৰ নাম : লভ লোহা ঘৰ নং : 198 বয়স : 70 লিঙ্গ : পুৰুষ	MVF0017520 ফটো উপলব্ধ	248 নাম : ৰমণী লোহা স্বামীৰ নাম : ইয়াকিম লোহা ঘৰ নং : 198 বয়স : 60 লিঙ্গ : মহিলা	MVF2341482 ফটো উপলব্ধ	249 নাম : সঞ্জীত লোহা পিতাৰ নাম : ইয়াকিম লোহা ঘৰ নং : 198 বয়স : 28 লিঙ্গ : পুৰুষ	MVF0313569 ফটো উপলব্ধ
250 নাম : ৰূপালী তপু লোহা স্বামীৰ নাম : সঞ্জীত লোহা ঘৰ নং : 198 বয়স : 27 লিঙ্গ : মহিলা	MVF0313577 ফটো উপলব্ধ	251 নাম : অকন লোহা পিতাৰ নাম : লভ লোহা ঘৰ নং : 198ক বয়স : 48 লিঙ্গ : পুৰুষ	MVF2341506 ফটো উপলব্ধ	252 নাম : লক্ষী লোহা স্বামীৰ নাম : অকন লোহা ঘৰ নং : 198ক বয়স : 45 লিঙ্গ : মহিলা	MVF0017521 ফটো উপলব্ধ
253 নাম : জোনকী লোহা পিতাৰ নাম : ইব্রাহেল লোহা ঘৰ নং : 195 বয়স : 65 লিঙ্গ : মহিলা	MVF0017522 ফটো উপলব্ধ	254 নাম : পৰিমল লোহা পিতাৰ নাম : ইব্রাহেল লোহা ঘৰ নং : 195 বয়স : 43 লিঙ্গ : পুৰুষ	MVF0017523 ফটো উপলব্ধ	255 নাম : প্ৰজিল লোহা পিতাৰ নাম : ইব্রাহেল লোহা ঘৰ নং : 195 বয়স : 42 লিঙ্গ : পুৰুষ	MVF0017524 ফটো উপলব্ধ
256 নাম : বিলাপ লোহা পিতাৰ নাম : ইব্রাহেল লোহা ঘৰ নং : 195 বয়স : 40 লিঙ্গ : পুৰুষ	MVF0017525 ফটো উপলব্ধ	257 নাম : মণিকা লুহা স্বামীৰ নাম : বিলাপ লুহা ঘৰ নং : 195 বয়স : 40 লিঙ্গ : মহিলা	MVF3348711 ফটো উপলব্ধ	258 নাম : ৰনুমাঈ লোহা স্বামীৰ নাম : প্ৰজিল লোহা ঘৰ নং : 195 বয়স : 34 লিঙ্গ : মহিলা	MVF2354236 ফটো উপলব্ধ
259 নাম : অননয় লোহা মাতৃৰ নাম : জোনকী লোহা ঘৰ নং : 195 বয়স : 25 লিঙ্গ : পুৰুষ	MVF3732567 ফটো উপলব্ধ	260 নাম : ব্ৰজেন দীপ লোহা পিতাৰ নাম : চেলেষ্টিয়ান লোহা ঘৰ নং : 195 এ বয়স : 23 লিঙ্গ : পুৰুষ	MVF3732609 ফটো উপলব্ধ	261 নাম : অনামিকা লোহা পিতাৰ নাম : সুনীল লোহা ঘৰ নং : 195 বি বয়স : 21 লিঙ্গ : মহিলা	MVF3732583 ফটো উপলব্ধ
262 নাম : চেলেষ্টিয়ান লোহা পিতাৰ নাম : লভ লোহা ঘৰ নং : 195ক বয়স : 55 লিঙ্গ : পুৰুষ	MVF0017526 ফটো উপলব্ধ	263 নাম : অনিলা লোহা স্বামীৰ নাম : চেলেষ্টিয়ান লোহা ঘৰ নং : 195ক বয়স : 48 লিঙ্গ : মহিলা	MVF0017527 ফটো উপলব্ধ	264 নাম : মিৰা লোহা স্বামীৰ নাম : সুনীল লোহা ঘৰ নং : 195খ বয়স : 40 লিঙ্গ : মহিলা	MVF0017529 ফটো উপলব্ধ
265 নাম : সুনীল লোহাৰ পিতাৰ নাম : ইব্রাহেল লোহাৰ ঘৰ নং : 195খ বয়স : 37 লিঙ্গ : পুৰুষ	MVF0017528 ফটো উপলব্ধ	266 নাম : ৰুবেন চিকৰা পিতাৰ নাম : নুহা চিকৰা ঘৰ নং : 196 বয়স : 90 লিঙ্গ : পুৰুষ	MVF0017530 ফটো উপলব্ধ	267 নাম : নেলাচন চিকৰা পিতাৰ নাম : ৰুবেন চিকৰা ঘৰ নং : 196 বয়স : 48 লিঙ্গ : পুৰুষ	MVF2341620 ফটো উপলব্ধ
268 নাম : মিৰা চিকৰা স্বামীৰ নাম : নেলাচন চিকৰা ঘৰ নং : 196 বয়স : 37 লিঙ্গ : মহিলা	MVF3347937 ফটো উপলব্ধ	269 নাম : ৰঞ্জিত চিকৰা পিতাৰ নাম : উৰেলচন চিকৰা ঘৰ নং : 196ক বয়স : 27 লিঙ্গ : পুৰুষ	MVF0656132 ফটো উপলব্ধ	270 নাম : উৰেলচন চিকৰা পিতাৰ নাম : ৰুবেন চিকৰা ঘৰ নং : 196ক বয়স : 60 লিঙ্গ : পুৰুষ	MVF0017531 ফটো উপলব্ধ



271 নাম : মেৰী চিকৰা স্বামীৰ নাম : উৱেলচন চিকৰা ঘৰ নং : ১৯৬ক বয়স : 58 লিঙ্গ : মহিলা	MVF0017532 ফটো উপলব্ধ	272 নাম : গছনাৰ চুৰিন পিতাৰ নাম : আমোচ চুৰিন ঘৰ নং : ১৯৭ বয়স : 45 লিঙ্গ : পুৰুষ	MVF0017533 ফটো উপলব্ধ	273 নাম : অলবিনা চুৰিন স্বামীৰ নাম : গছনাৰ চুৰিন ঘৰ নং : ১৯৭ বয়স : 40 লিঙ্গ : মহিলা	MVF0017534 ফটো উপলব্ধ
274 নাম : উতপল চুৰিন পিতাৰ নাম : গছনাৰ চুৰিন ঘৰ নং : 197 বয়স : 20 লিঙ্গ : পুৰুষ	BYI0160952 ফটো উপলব্ধ	275 নাম : ইলীনা টপু স্বামীৰ নাম : বাৰ্ণা টপু ঘৰ নং : ১৯৮ বয়স : 68 লিঙ্গ : মহিলা	MVF0017535 ফটো উপলব্ধ	276 নাম : জাইফল টপু পিতাৰ নাম : বাৰ্ণা টপু ঘৰ নং : ১৯৮ বয়স : 45 লিঙ্গ : পুৰুষ	MVF2341686 ফটো উপলব্ধ
277 নাম : চুলেমান তপু মাতৃৰ নাম : ইলীনা তপু ঘৰ নং : 198 বয়স : 35 লিঙ্গ : পুৰুষ	BYI0050666 ফটো উপলব্ধ	278 নাম : চেলেবেচটাৰ তপু মাতৃৰ নাম : ইলীনা তপু ঘৰ নং : ১৯৮ বয়স : 33 লিঙ্গ : পুৰুষ	MVF2354292 ফটো উপলব্ধ	279 নাম : সুগানমুন্নি তপু মাতৃৰ নাম : ইলীনা তপু ঘৰ নং : ১৯৮ বয়স : 32 লিঙ্গ : মহিলা	MVF0314765 ফটো উপলব্ধ
280 নাম : সন্তোচ টপু পিতাৰ নাম : বাৰ্ণা টপু ঘৰ নং : ১৯৮ বয়স : 31 লিঙ্গ : পুৰুষ	MVF3452323 ফটো উপলব্ধ	281 নাম : অঞ্জলি টপু স্বামীৰ নাম : চেলেবেচটাৰ টপু ঘৰ নং : ১৯৮ বয়স : 28 লিঙ্গ : মহিলা	MVF3527173 ফটো উপলব্ধ	282 নাম : চামচেন টপু পিতাৰ নাম : মাৰ্ভা টপু ঘৰ নং : ১৯৯ বয়স : 65 লিঙ্গ : পুৰুষ	MVF2341697 ফটো উপলব্ধ
283 নাম : মাৰিয়াম টপু স্বামীৰ নাম : চামচেন টপু ঘৰ নং : ১৯৯ বয়স : 60 লিঙ্গ : মহিলা	MVF2341700 ফটো উপলব্ধ	284 নাম : নয়মী টপু পিতাৰ নাম : চামচেন টপু ঘৰ নং : ১৯৯ বয়স : 41 লিঙ্গ : মহিলা	MVF0017536 ফটো উপলব্ধ	285 নাম : ৰেলী তপু পিতাৰ নাম : চামচেন তপু ঘৰ নং : ১৯৯ বয়স : 33 লিঙ্গ : মহিলা	MVF2344016 ফটো উপলব্ধ
286 নাম : মানমতী গড় স্বামীৰ নাম : বিবেয় গড় ঘৰ নং : 199 বয়স : 32 লিঙ্গ : মহিলা	BVR0420588 ফটো উপলব্ধ	287 নাম : বিবেয় গড় পিতাৰ নাম : মহীদেও গড় ঘৰ নং : 199 বয়স : 32 লিঙ্গ : পুৰুষ	BVR0385237 ফটো উপলব্ধ	288 নাম : জোৱান তপু পিতাৰ নাম : চামচেন তপু ঘৰ নং : ১৯৯ বয়স : 30 লিঙ্গ : পুৰুষ	MVF0315309 ফটো উপলব্ধ
289 নাম : নয়মি তপু পিতাৰ নাম : চানচেন তপু ঘৰ নং : ১৯৯ বয়স : 30 লিঙ্গ : মহিলা	MVF0315317 ফটো উপলব্ধ	290 নাম : ৰপন তপু স্বামীৰ নাম : জোৱান তপু ঘৰ নং : 199 বয়স : 23 লিঙ্গ : মহিলা	BYI0047571 ফটো উপলব্ধ	291 নাম : মৌচুমী তপু মাতৃৰ নাম : পিণা টপু ঘৰ নং : ১৯৯ ক বয়স : 21 লিঙ্গ : মহিলা	BYI0144402 ফটো উপলব্ধ
292 নাম : বেঞ্জামিন কিচ মাতৃৰ নাম : মনিকা কিচ ঘৰ নং : ১৯৯ খ বয়স : 19 লিঙ্গ : পুৰুষ	BYI0104562 ফটো উপলব্ধ	293 নাম : পিণা টপু স্বামীৰ নাম : মাৰ্চেল টপু ঘৰ নং : ১৯৯ ক বয়স : 50 লিঙ্গ : মহিলা	MVF0017538 ফটো উপলব্ধ	294 নাম : মাৰ্শেল তপু পিতাৰ নাম : মাংৰা তপু ঘৰ নং : ১৯৯ ক বয়স : 50 লিঙ্গ : পুৰুষ	MVF0017537 ফটো উপলব্ধ
295 নাম : আনান্ত মাছি কিচ পিতাৰ নাম : বেঞ্জামিন কিচ ঘৰ নং : ১৯৯ খ বয়স : 38 লিঙ্গ : পুৰুষ	MVF2341755 ফটো উপলব্ধ	296 নাম : মনিকা কিচ স্বামীৰ নাম : আনন্দ মাছি কিচ ঘৰ নং : ১৯৯ খ বয়স : 34 লিঙ্গ : মহিলা	MVF0017539 ফটো উপলব্ধ	297 নাম : সবিতা টপু স্বামীৰ নাম : বেঞ্জামিন টপু ঘৰ নং : ২০০ বয়স : 65 লিঙ্গ : মহিলা	MVF0017540 ফটো উপলব্ধ
298 নাম : নিদান টপু পিতাৰ নাম : বেঞ্জামিন টপু ঘৰ নং : ২০০ বয়স : 42 লিঙ্গ : পুৰুষ	MVF2341788 ফটো উপলব্ধ	299 নাম : আঞ্জলী টপু পিতাৰ নাম : বেঞ্জামিন টপু ঘৰ নং : ২০০ বয়স : 38 লিঙ্গ : মহিলা	MVF2341799 ফটো উপলব্ধ	300 নাম : নিহাল তপু পিতাৰ নাম : বেঞ্জামিন তপু ঘৰ নং : ২০০ বয়স : 31 লিঙ্গ : পুৰুষ	MVF0608919 ফটো উপলব্ধ



301	BYI0000083	ফটো উপলব্ধ	302	MVF0657197	ফটো উপলব্ধ	303	MVF2343853	ফটো উপলব্ধ
নাম : ইনৱেল তপু পিতাৰ নাম: বেঞ্জামিন তপু ঘৰ নং : 200 বয়স : 29 লিঙ্গ : পুৰুষ			নাম : নুৱেল তপু পিতাৰ নাম: বেঞ্জামিন তপু ঘৰ নং : 200 বয়স : 26 লিঙ্গ : পুৰুষ			নাম : জিদান তপু মাতৃৰ নাম: বিঞ্জামিন তপু ঘৰ নং : 200ক বয়স : 45 লিঙ্গ : পুৰুষ		
304	MVF2343842	ফটো উপলব্ধ	305	MVF2341813	ফটো উপলব্ধ	306	MVF3700812	ফটো উপলব্ধ
নাম : ৰূপিনা টপু স্বামীৰ নাম: জিদান টপু ঘৰ নং : 200ক বয়স : 42 লিঙ্গ : মহিলা			নাম : এমিয়েল চুৰিন স্বামীৰ নাম: চুলিমান চুৰিন ঘৰ নং : 201 বয়স : 50 লিঙ্গ : মহিলা			নাম : ৰেট চুৰিন পিতাৰ নাম: চুলিমান চুৰিন ঘৰ নং : 201 বয়স : 32 লিঙ্গ : পুৰুষ		
307	MVF3401312	ফটো উপলব্ধ	308	MVF3486370	ফটো উপলব্ধ	309	MVF3457769	ফটো উপলব্ধ
নাম : টুনমণি হাও চুৰিন স্বামীৰ নাম: মন্কা চুৰিন ঘৰ নং : 201 বয়স : 27 লিঙ্গ : মহিলা			নাম : দিলীপ চুৰিন পিতাৰ নাম: জয়মাচী চুৰিন ঘৰ নং : 201 ক বয়স : 27 লিঙ্গ : পুৰুষ			নাম : ৰোথ চুৰিন স্বামীৰ নাম: ৰেট চুৰিন ঘৰ নং : 201 বয়স : 27 লিঙ্গ : মহিলা		
310	MVF0745448	ফটো উপলব্ধ	311	MVF3486529	ফটো উপলব্ধ	312	MVF3700838	ফটো উপলব্ধ
নাম : মাক্সিন চুৰিন পিতাৰ নাম: চুলেমান চুৰিন ঘৰ নং : 201 বয়স : 26 লিঙ্গ : পুৰুষ			নাম : হাবিল চুৰিন পিতাৰ নাম: জয়মাচী চুৰিন ঘৰ নং : 201 ক বয়স : 23 লিঙ্গ : পুৰুষ			নাম : দিগন্ত চুৰিন পিতাৰ নাম: চুলেমান চুৰিন ঘৰ নং : 201 বয়স : 22 লিঙ্গ : পুৰুষ		
313	BYI0044966	ফটো উপলব্ধ	314	MVF0017543	ফটো উপলব্ধ	315	MVF0017544	ফটো উপলব্ধ
নাম : অনিচা মণ্ডা স্বামীৰ নাম: দিলীপ চুৰিন ঘৰ নং : 201 ক বয়স : 32 লিঙ্গ : মহিলা			নাম : জনচন নাগবংশী পিতাৰ নাম: চনুৱা নাগবংশী ঘৰ নং : 202 বয়স : 45 লিঙ্গ : পুৰুষ			নাম : দাউদ নাগবংশী পিতাৰ নাম: লেটিন নাগবংশী ঘৰ নং : 202 বয়স : 42 লিঙ্গ : পুৰুষ		
316	MVF0320747	ফটো উপলব্ধ	317	MVF3527496	ফটো উপলব্ধ	318	MVF0320606	ফটো উপলব্ধ
নাম : জোন বৰা নাগবংশী স্বামীৰ নাম: দাউদ নাগবংশী ঘৰ নং : 202 বয়স : 29 লিঙ্গ : মহিলা			নাম : দিপাঞ্জলী গগৈ বৰা স্বামীৰ নাম: ৰুহিত বৰা ঘৰ নং : 202 বয়স : 27 লিঙ্গ : মহিলা			নাম : মাট বৰা স্বামীৰ নাম: বোধেশ্বৰ বৰা ঘৰ নং : 202ক বয়স : 34 লিঙ্গ : মহিলা		
319	MVF2341880	ফটো উপলব্ধ	320	MVF2353857	ফটো উপলব্ধ	321	MVF0017546	ফটো উপলব্ধ
নাম : বোধেশ্বৰ বৰা পিতাৰ নাম: কৰ্ণ বৰা ঘৰ নং : 202ক বয়স : 38 লিঙ্গ : পুৰুষ			নাম : ৰুহিত বৰা পিতাৰ নাম: কৰ্ণ বৰা ঘৰ নং : 202ক বয়স : 31 লিঙ্গ : পুৰুষ			নাম : সুনটি বৰা মাতৃৰ নাম: অনীমাই বৰা ঘৰ নং : 203 বয়স : 50 লিঙ্গ : পুৰুষ		
322	MVF0645911	ফটো উপলব্ধ	323	BYI0144394	ফটো উপলব্ধ	324	MVF0017548	ফটো উপলব্ধ
নাম : উজ্জল বৰা পিতাৰ নাম: ক্ষীৰুদ বৰা ঘৰ নং : 203ক বয়স : 27 লিঙ্গ : পুৰুষ			নাম : মানস বৰা পিতাৰ নাম: খীৰুদ বৰা ঘৰ নং : 203 ক বয়স : 21 লিঙ্গ : পুৰুষ			নাম : ক্ষীৰুদ বৰা পিতাৰ নাম: সৰুকন বৰা ঘৰ নং : 203ক বয়স : 52 লিঙ্গ : পুৰুষ		
325	MVF0017549	ফটো উপলব্ধ	326	MVF0017550	ফটো উপলব্ধ	327	MVF2341982	ফটো উপলব্ধ
নাম : ত্ৰীপ্তিনা বৰা স্বামীৰ নাম: ক্ষীৰুদ বৰা ঘৰ নং : 203ক বয়স : 50 লিঙ্গ : মহিলা			নাম : গোলচী শইকীয়া স্বামীৰ নাম: দুতি শইকীয়া ঘৰ নং : 208 বয়স : 70 লিঙ্গ : মহিলা			নাম : ৰেখামনি গগৈ শইকীয়া স্বামীৰ নাম: লক্ষী শইকীয়া ঘৰ নং : 208 বয়স : 43 লিঙ্গ : মহিলা		
# 328	MVF0017551	ফটো উপলব্ধ	329	MVF2341971	ফটো উপলব্ধ	330	MVF0017552	ফটো উপলব্ধ
নাম : থানেশ্বৰ শইকীয়া পিতাৰ নাম: দুতি শইকীয়া ঘৰ নং : 208 বয়স : 42 লিঙ্গ : পুৰুষ			নাম : তুতুমনি শইকীয়া স্বামীৰ নাম: থানেশ্বৰ শইকীয়া ঘৰ নং : 208 বয়স : 40 লিঙ্গ : মহিলা			নাম : লক্ষী শইকীয়া পিতাৰ নাম: দুতি শইকীয়া ঘৰ নং : 208 বয়স : 38 লিঙ্গ : পুৰুষ		



331	MVF3746633	ফটো উপলব্ধ	332	MVF0017553	ফটো উপলব্ধ	333	MVF0017554	ফটো উপলব্ধ
নাম : বলিন শইকীয়া পিতাৰ নাম: থানেশ্বৰ শইকীয়া ঘৰ নং : 204 বয়স : 21 লিঙ্গ : পুৰুষ			নাম : মীনা বৰা স্বামীৰ নাম: উমেচ বৰা ঘৰ নং : 205 বয়স : 57 লিঙ্গ : মহিলা			নাম : অতুল বৰা পিতাৰ নাম: উমেশ বৰা ঘৰ নং : 205 বয়স : 35 লিঙ্গ : পুৰুষ		
334	MVF3741774	ফটো উপলব্ধ	335	MVF0017556	ফটো উপলব্ধ	336	MVF0082917	ফটো উপলব্ধ
নাম : কল্পনা হাজৰিকা স্বামীৰ নাম: অতুল বৰা ঘৰ নং : 205 বয়স : 26 লিঙ্গ : মহিলা			নাম : ৰাজিৰ বৰা পিতাৰ নাম: মনেশ্বৰ বৰা ঘৰ নং : 206 বয়স : 38 লিঙ্গ : পুৰুষ			নাম : গীতাজলী বৰা স্বামীৰ নাম: ৰাজিব বৰা ঘৰ নং : 206 বয়স : 29 লিঙ্গ : মহিলা		
337	MVF0082925	ফটো উপলব্ধ	338	MVF0082966	ফটো উপলব্ধ	339	MVF0321885	ফটো উপলব্ধ
নাম : পাপু বৰা পিতাৰ নাম: মনেশ্বৰ বৰা ঘৰ নং : 206 বয়স : 29 লিঙ্গ : পুৰুষ			নাম : জয়ামনি বৰা পিতাৰ নাম: মনেশ্বৰ বৰা ঘৰ নং : 206 বয়স : 28 লিঙ্গ : মহিলা			নাম : দ্ৰোন কান্ত বৰা পিতাৰ নাম: মনেশ্বৰ বৰা ঘৰ নং : 206 বয়স : 27 লিঙ্গ : পুৰুষ		
340	MVF3347747	ফটো উপলব্ধ	341	BYI0130500	ফটো উপলব্ধ	342	MVF0429100	ফটো উপলব্ধ
নাম : মনালিচা কলিতা স্বামীৰ নাম: দ্ৰোন কান্ত বৰা ঘৰ নং : 206 বয়স : 26 লিঙ্গ : মহিলা			নাম : মৃদুলা কলিতা স্বামীৰ নাম: পাপু বৰা ঘৰ নং : 206 বয়স : 25 লিঙ্গ : মহিলা			নাম : ৰুপালি তপু বৰা স্বামীৰ নাম: হিতেশ্বৰ বৰা ঘৰ নং : 206 বয়স : 29 লিঙ্গ : মহিলা		
343	MVF0656488	ফটো উপলব্ধ	344	MVF2343728	ফটো উপলব্ধ	345	MVF2343740	ফটো উপলব্ধ
নাম : লাটু বৰা পিতাৰ নাম: মনেশ্বৰ বৰা ঘৰ নং : 206 বয়স : 28 লিঙ্গ : পুৰুষ			নাম : দুলমনি বৰা স্বামীৰ নাম: মনেশ্বৰ বৰা ঘৰ নং : 206 বয়স : 48 লিঙ্গ : মহিলা			নাম : হিতেশ্বৰ বৰা মাতৃৰ নাম: দুলমানি বৰা ঘৰ নং : 206 বয়স : 32 লিঙ্গ : পুৰুষ		
346	MVF0017557	ফটো উপলব্ধ	347	MVF0656256	ফটো উপলব্ধ	348	MVF0747295	ফটো উপলব্ধ
নাম : টংকেশ্বৰী বৰা স্বামীৰ নাম: টংকেশ্বৰ বৰা ঘৰ নং : 209 বয়স : 70 লিঙ্গ : মহিলা			নাম : কল্পনা গগৈ স্বামীৰ নাম: সপোনজ্যোতি গগৈ ঘৰ নং : 209 বয়স : 33 লিঙ্গ : মহিলা			নাম : সীমা বৰা পিতাৰ নাম: ভবেন বৰা ঘৰ নং : 209 বয়স : 25 লিঙ্গ : মহিলা		
349	BYI0103622	ফটো উপলব্ধ	350	MVF0017563	ফটো উপলব্ধ	351	MVF0017559	ফটো উপলব্ধ
নাম : অমিকা বৰা পিতাৰ নাম: বিতুল বৰা ঘৰ নং : 209 বয়স : 22 লিঙ্গ : মহিলা			নাম : অৰুন গগৈ পিতাৰ নাম: গোলাপ গগৈ ঘৰ নং : 209 বয়স : 65 লিঙ্গ : পুৰুষ			নাম : বিতুল বৰা পিতাৰ নাম: টংকেশ্বৰ বৰা ঘৰ নং : 209 বয়স : 55 লিঙ্গ : পুৰুষ		
352	MVF0017564	ফটো উপলব্ধ	353	MVF0017562	ফটো উপলব্ধ	354	MVF0017560	ফটো উপলব্ধ
নাম : বীনা গগৈ স্বামীৰ নাম: অৰুন গগৈ ঘৰ নং : 209 বয়স : 55 লিঙ্গ : মহিলা			নাম : মৌচুমী বৰা স্বামীৰ নাম: বিতুল বৰা ঘৰ নং : 209 বয়স : 50 লিঙ্গ : মহিলা			নাম : ভবেন বৰা পিতাৰ নাম: টংকেশ্বৰ বৰা ঘৰ নং : 209 বয়স : 48 লিঙ্গ : পুৰুষ		
355	MVF0017561	ফটো উপলব্ধ	356	MVF2343795	ফটো উপলব্ধ	357	MVF2343808	ফটো উপলব্ধ
নাম : বেবী বৰা স্বামীৰ নাম: ভবেন বৰা ঘৰ নং : 209 বয়স : 45 লিঙ্গ : মহিলা			নাম : সপোনজ্যোতি গগৈ পিতাৰ নাম: অৰুন গগৈ ঘৰ নং : 209 বয়স : 38 লিঙ্গ : পুৰুষ			নাম : পম্পী গগৈ পিতাৰ নাম: অৰুন গগৈ ঘৰ নং : 209 বয়স : 35 লিঙ্গ : মহিলা		
358	MVF0017565	ফটো উপলব্ধ	359	MVF0017567	ফটো উপলব্ধ	360	MVF0017568	ফটো উপলব্ধ
নাম : ৰতী গড় স্বামীৰ নাম: ৰামচায় গড় ঘৰ নং : 210 বয়স : 90 লিঙ্গ : মহিলা			নাম : ভুবন গড় পিতাৰ নাম: ৰামচায় গড় ঘৰ নং : 210 বয়স : 60 লিঙ্গ : পুৰুষ			নাম : নীৰু গড় স্বামীৰ নাম: ভুবন গড় ঘৰ নং : 210 বয়স : 55 লিঙ্গ : মহিলা		



বিধানসভা সমষ্টিৰ নম্বৰ আৰু নাম : 106-খুমটাই
অংশৰ নম্বৰ আৰু নাম : 1-কোরনী পাথৰ (পাৰ্ট - 2) (অংশ)

361 নাম : নুমলী গড় পিতাৰ নাম: ভুবন গড় ঘৰ নং : 210 বয়স : 22 লিঙ্গ : মহিলা	MVF3506912 ফটো উপলব্ধ	362 নাম : অশোক কেৰ্কেটা পিতাৰ নাম: লুকাস্ত কেৰ্কেটা ঘৰ নং : 211 বয়স : 65 লিঙ্গ : পুৰুষ	MVF0017569 ফটো উপলব্ধ	363 নাম : মনিতা কেৰ্কেটা স্বামীৰ নাম: অশোক কেৰ্কেটা ঘৰ নং : 211 বয়স : 55 লিঙ্গ : মহিলা	MVF0017570 ফটো উপলব্ধ
364 নাম : চীবানী ধানোৱাৰ স্বামীৰ নাম: হাবিল ধানোৱাৰ ঘৰ নং : 212 বয়স : 60 লিঙ্গ : মহিলা	MVF2342247 ফটো উপলব্ধ	365 নাম : মালতী ধানোৱাৰ স্বামীৰ নাম: দানেল ধানোৱাৰ ঘৰ নং : 212 বয়স : 39 লিঙ্গ : মহিলা	MVF2342270 ফটো উপলব্ধ	366 নাম : ভানেল ধানোৱাৰ পিতাৰ নাম: হাবিল ধানোৱাৰ ঘৰ নং : 212 বয়স : 38 লিঙ্গ : পুৰুষ	MVF0017571 ফটো উপলব্ধ
367 নাম : আনন্দী ধান পিতাৰ নাম: হাবিল ধান ঘৰ নং : 212 বয়স : 33 লিঙ্গ : মহিলা	MVF0324897 ফটো উপলব্ধ	368 নাম : লুধিয়া ধান পিতাৰ নাম: হাবিল ধান ঘৰ নং : 212 বয়স : 26 লিঙ্গ : মহিলা	MVF3525953 ফটো উপলব্ধ	369 নাম : চুচিল ধান পিতাৰ নাম: জুববেল ধান ঘৰ নং : 212 ক বয়স : 27 লিঙ্গ : পুৰুষ	MVF3655909 ফটো উপলব্ধ
370 নাম : জুববেল ধান পিতাৰ নাম: হাবিল ধান ঘৰ নং : 212 ক বয়স : 39 লিঙ্গ : পুৰুষ	MVF0324855 ফটো উপলব্ধ	371 নাম : কুঞ্জ ধান স্বামীৰ নাম: জুববেল ধান ঘৰ নং : 212 ক বয়স : 34 লিঙ্গ : মহিলা	MVF0324889 ফটো উপলব্ধ	372 নাম : শিখামনি গুগৈ পিতাৰ নাম: দেহীৰাম গুগৈ ঘৰ নং : 212 ক বয়স : 23 লিঙ্গ : মহিলা	BYI0056135 ফটো উপলব্ধ
373 নাম : ইছধন কেৰ্কেটা পিতাৰ নাম: লুকাচ কেৰ্কেটা ঘৰ নং : 213 বয়স : 62 লিঙ্গ : পুৰুষ	MVF0017572 ফটো উপলব্ধ	374 নাম : নিমী কেৰ্কেটা স্বামীৰ নাম: ইছধন কেৰ্কেটা ঘৰ নং : 213 বয়স : 54 লিঙ্গ : মহিলা	MVF0017573 ফটো উপলব্ধ	375 নাম : অজয় কেৰ্কেটা পিতাৰ নাম: ইচাক কেৰ্কেটা ঘৰ নং : 213 বয়স : 33 লিঙ্গ : পুৰুষ	BYI0145490 ফটো উপলব্ধ
376 নাম : সঞ্জয় কেৰ্কেটা পিতাৰ নাম: আগাতুচ কেৰ্কেটা ঘৰ নং : 213 বয়স : 30 লিঙ্গ : পুৰুষ	MVF0655712 ফটো উপলব্ধ	377 নাম : ডানেল গড় পিতাৰ নাম: ডুমা গড় ঘৰ নং : 213 বয়স : 90 লিঙ্গ : পুৰুষ	MVF0017574 ফটো উপলব্ধ	378 নাম : চুকতী গড় স্বামীৰ নাম: ডানেল গড় ঘৰ নং : 213 বয়স : 80 লিঙ্গ : মহিলা	MVF0017575 ফটো উপলব্ধ
379 নাম : জিতেন গড় পিতাৰ নাম: ডানেল গড় ঘৰ নং : 213 বয়স : 38 লিঙ্গ : পুৰুষ	MVF0017576 ফটো উপলব্ধ	380 নাম : দুৰ্গী কয়া গড় স্বামীৰ নাম: ৰতন গড় ঘৰ নং : 213 বয়স : 30 লিঙ্গ : মহিলা	MVF0609271 ফটো উপলব্ধ	381 নাম : ৰতন গড় পিতাৰ নাম: দানেল গড় ঘৰ নং : 213 বয়স : 27 লিঙ্গ : পুৰুষ	MVF0608208 ফটো উপলব্ধ
382 নাম : চুকৰ গড় পিতাৰ নাম: ডানেল গড় ঘৰ নং : 213 বয়স : 55 লিঙ্গ : পুৰুষ	MVF2342349 ফটো উপলব্ধ	383 নাম : মামনী গড় স্বামীৰ নাম: চুকৰ গড় ঘৰ নং : 213 বয়স : 50 লিঙ্গ : মহিলা	MVF0017577 ফটো উপলব্ধ	384 নাম : পবন গড় পিতাৰ নাম: কান্দা গড় ঘৰ নং : 213 বয়স : 58 লিঙ্গ : পুৰুষ	MVF0017578 ফটো উপলব্ধ
385 নাম : ৰাধিকা গড় স্বামীৰ নাম: পবন গড় ঘৰ নং : 213 বয়স : 50 লিঙ্গ : মহিলা	MVF0017579 ফটো উপলব্ধ	386 নাম : বিকাশ গড় পিতাৰ নাম: পবন গড় ঘৰ নং : 213 বয়স : 30 লিঙ্গ : পুৰুষ	MVF0646281 ফটো উপলব্ধ	387 নাম : ৰেখা গড় পিতাৰ নাম: পবন গড় ঘৰ নং : 218 বয়স : 24 লিঙ্গ : মহিলা	MVF3520988 ফটো উপলব্ধ
388 নাম : জলেশ্বৰ গড় পিতাৰ নাম: তৰ্ণ গড় ঘৰ নং : 213 বয়স : 27 লিঙ্গ : পুৰুষ	MVF3527280 ফটো উপলব্ধ	389 নাম : নিকিতা শইকীয়া গড় স্বামীৰ নাম: জলেশ্বৰ গড় ঘৰ নং : 213 বয়স : 26 লিঙ্গ : মহিলা	MVF3527033 ফটো উপলব্ধ	390 নাম : নমিতা গড় পিতাৰ নাম: তৰ্ণ গড় ঘৰ নং : 213 বয়স : 20 লিঙ্গ : মহিলা	BYI0104448 ফটো উপলব্ধ



391 নাম : পদ্মাৱতী শইকীয়া স্বামীৰ নাম : নবজিত শইকীয়া ঘৰ নং : 218 ক বয়স : 27 লিঙ্গ : মহিলা	MVF3526159 ফটো উপলব্ধ	392 নাম : মঙ্গল গড় পিতাৰ নাম : কান্দা গড় ঘৰ নং : 218 ক বয়স : 58 লিঙ্গ : পুৰুষ	MVF0017580 ফটো উপলব্ধ	393 নাম : প্ৰভা গড় স্বামীৰ নাম : মঙ্গলু গড় ঘৰ নং : 218 ক বয়স : 50 লিঙ্গ : মহিলা	MVF2342430 ফটো উপলব্ধ
394 নাম : তৰন গড় পিতাৰ নাম : কান্দা গড় ঘৰ নং : 218 খ বয়স : 48 লিঙ্গ : পুৰুষ	MVF2342441 ফটো উপলব্ধ	395 নাম : বিনতা গড় স্বামীৰ নাম : তৰন গড় ঘৰ নং : 218 খ বয়স : 45 লিঙ্গ : মহিলা	MVF2342452 ফটো উপলব্ধ	396 নাম : অজিত গড় পিতাৰ নাম : কান্দা গড় ঘৰ নং : 218 গ বয়স : 45 লিঙ্গ : পুৰুষ	MVF0017581 ফটো উপলব্ধ
397 নাম : তুনি গড় স্বামীৰ নাম : অজিত গড় ঘৰ নং : 218 গ বয়স : 40 লিঙ্গ : মহিলা	MVF0017582 ফটো উপলব্ধ	398 নাম : বাৰ্জেছ গড় পিতাৰ নাম : কান্দা গড় ঘৰ নং : 218 গ বয়স : 38 লিঙ্গ : পুৰুষ	MVF0017583 ফটো উপলব্ধ	399 নাম : আৰতী কয়া স্বামীৰ নাম : লক্ষীন্দৰ কয়া ঘৰ নং : 220 বয়স : 60 লিঙ্গ : মহিলা	MVF2342509 ফটো উপলব্ধ
400 নাম : শকুন্তলা কয়া পিতাৰ নাম : লক্ষীন্দৰ কয়া ঘৰ নং : 220 বয়স : 32 লিঙ্গ : মহিলা	MVF3535309 ফটো উপলব্ধ	401 নাম : সঞ্জিত কয়া পিতাৰ নাম : লক্ষীন্দৰ কয়া ঘৰ নং : 220 বয়স : 28 লিঙ্গ : পুৰুষ	MVF0744938 ফটো উপলব্ধ	402 নাম : ধনু কয়া পিতাৰ নাম : লস্মা কয়া ঘৰ নং : 221 বয়স : 65 লিঙ্গ : পুৰুষ	MVF0017584 ফটো উপলব্ধ
403 নাম : লক্ষী কয়া স্বামীৰ নাম : ধনু কয়া ঘৰ নং : 221 বয়স : 60 লিঙ্গ : মহিলা	MVF0017585 ফটো উপলব্ধ	404 নাম : কন্দা কয়া পিতাৰ নাম : ধনু কয়া ঘৰ নং : 221 বয়স : 55 লিঙ্গ : পুৰুষ	MVF0017586 ফটো উপলব্ধ	405 নাম : অভিজিত শইকীয়া পিতাৰ নাম : কান্তিৰাম শইকীয়া ঘৰ নং : 221 বয়স : 33 লিঙ্গ : পুৰুষ	MVF0609255 ফটো উপলব্ধ
406 নাম : সঞ্জয় কয়া পিতাৰ নাম : ধনু কয়া ঘৰ নং : 221 বয়স : 28 লিঙ্গ : পুৰুষ	MVF0422204 ফটো উপলব্ধ	407 নাম : প্ৰতিমা কয়া পিতাৰ নাম : ধনু কয়া ঘৰ নং : 221 বয়স : 24 লিঙ্গ : মহিলা	MVF3526647 ফটো উপলব্ধ	408 নাম : ৰূপালি কয়া স্বামীৰ নাম : সঞ্জয় কয়া ঘৰ নং : 221 বয়স : 23 লিঙ্গ : মহিলা	MVF3348844 ফটো উপলব্ধ
409 নাম : গনেশ গড় পিতাৰ নাম : শংকৰ গড় ঘৰ নং : 221 ক বয়স : 65 লিঙ্গ : পুৰুষ	MVF0017587 ফটো উপলব্ধ	410 নাম : ৰুকনী গড় স্বামীৰ নাম : গনেশ গড় ঘৰ নং : 221 ক বয়স : 60 লিঙ্গ : মহিলা	MVF0017588 ফটো উপলব্ধ	411 নাম : কামলী কয়া স্বামীৰ নাম : ভাদুৱা কয়া ঘৰ নং : 222 বয়স : 60 লিঙ্গ : মহিলা	MVF0017590 ফটো উপলব্ধ
412 নাম : ৰীতামনি কয়া পিতাৰ নাম : ভাদুৱা কয়া ঘৰ নং : 222 বয়স : 24 লিঙ্গ : মহিলা	MVF3742111 ফটো উপলব্ধ	413 নাম : কান্তীৰাম শইকীয়া পিতাৰ নাম : মাদিৰাম শইকীয়া ঘৰ নং : 223 বয়স : 65 লিঙ্গ : পুৰুষ	MVF0017591 ফটো উপলব্ধ	414 নাম : মামনী শইকীয়া স্বামীৰ নাম : কান্তীৰাম শইকীয়া ঘৰ নং : 223 বয়স : 60 লিঙ্গ : মহিলা	MVF0017592 ফটো উপলব্ধ
415 নাম : প্ৰসেনজিত কয়া শইকীয়া পিতাৰ নাম : কান্তিৰাম কয়া শইকীয়া ঘৰ নং : 223 বয়স : 37 লিঙ্গ : পুৰুষ	MVF0017593 ফটো উপলব্ধ	416 নাম : দেৱজিৎ শইকীয়া পিতাৰ নাম : কান্তিৰাম শইকীয়া ঘৰ নং : 223 বয়স : 31 লিঙ্গ : পুৰুষ	MVF0330019 ফটো উপলব্ধ	417 নাম : নৱজিৎ শইকীয়া পিতাৰ নাম : কান্তিৰাম শইকীয়া ঘৰ নং : 223 বয়স : 29 লিঙ্গ : পুৰুষ	MVF0608877 ফটো উপলব্ধ
418 নাম : ৰীতামনি শইকীয়া পিতাৰ নাম : কান্তিৰাম শইকীয়া ঘৰ নং : 223 বয়স : 24 লিঙ্গ : মহিলা	MVF3742160 ফটো উপলব্ধ	419 নাম : মানেশ্বৰী গগৈ স্বামীৰ নাম : মাটিয়া গগৈ ঘৰ নং : 228 বয়স : 75 লিঙ্গ : মহিলা	MVF0017595 ফটো উপলব্ধ	420 নাম : ৰঞ্জিত গগৈ পিতাৰ নাম : মাটিয়া গগৈ ঘৰ নং : 228 বয়স : 38 লিঙ্গ : পুৰুষ	MVF2354430 ফটো উপলব্ধ



421	MVF2354258	ফটো উপলব্ধ	422	MVF0017596	ফটো উপলব্ধ	423	MVF0330647	ফটো উপলব্ধ
নাম : বল গগৈ পিতাৰ নাম: মাটিয়া গগৈ ঘৰ নং : ২২৪ বয়স : 36 লিঙ্গ : পুৰুষ			নাম : মমি গগৈ স্বামীৰ নাম: বলু গগৈ ঘৰ নং : ২২৪ বয়স : 35 লিঙ্গ : মহিলা			নাম : মাঘিৰাম গগৈ পিতাৰ নাম: মাটিয়া গগৈ ঘৰ নং : ২২৪ক বয়স : 29 লিঙ্গ : পুৰুষ		
424	MVF0330746	ফটো উপলব্ধ	425	MVF2353937	ফটো উপলব্ধ	426	MVF0017597	ফটো উপলব্ধ
নাম : ৰীতামনি শইকীয়া গগৈ স্বামীৰ নাম: মাঘিৰাম গগৈ ঘৰ নং : ২২৪ক বয়স : 28 লিঙ্গ : মহিলা			নাম : বিজয়া বৰা গগৈ স্বামীৰ নাম: ৰঞ্জিত গগৈ ঘৰ নং : ২২৪খ বয়স : 46 লিঙ্গ : মহিলা			নাম : হৰি বৰাইক পিতাৰ নাম: দুৱাৰু বৰাইক ঘৰ নং : ২২৫ বয়স : 58 লিঙ্গ : পুৰুষ		
427	MVF0017598	ফটো উপলব্ধ	428	MVF0656314	ফটো উপলব্ধ	429	MVF3603818	ফটো উপলব্ধ
নাম : বহাগী বৰাইক স্বামীৰ নাম: হৰি বৰাইক ঘৰ নং : ২২৫ বয়স : 50 লিঙ্গ : মহিলা			নাম : বিমল বৰাইক পিতাৰ নাম: হৰি বৰাইক ঘৰ নং : ২২৫ বয়স : 29 লিঙ্গ : পুৰুষ			নাম : মণিকা বৰাইক স্বামীৰ নাম: অজিত বৰাইক ঘৰ নং : 225 বয়স : 24 লিঙ্গ : মহিলা		
430	MVF3486735	ফটো উপলব্ধ	431	MVF2342714	ফটো উপলব্ধ	432	MVF2342725	ফটো উপলব্ধ
নাম : অজিত বৰাইক পিতাৰ নাম: হৰি বৰাইক ঘৰ নং : 225 বয়স : 23 লিঙ্গ : পুৰুষ			নাম : মাংৰা হাৰিয়ান পিতাৰ নাম: চিতাৰাম হাৰিয়ান ঘৰ নং : ২২৭ বয়স : 65 লিঙ্গ : পুৰুষ			নাম : ৰূপালী হাৰিয়ান স্বামীৰ নাম: মাংৰা হাৰিয়ান ঘৰ নং : ২২৭ বয়স : 60 লিঙ্গ : মহিলা		
433	MVF0744730	ফটো উপলব্ধ	434	MVF3472842	ফটো উপলব্ধ	435	MVF0609099	ফটো উপলব্ধ
নাম : অনিতা ধান স্বামীৰ নাম: কেলেমেন ধান ঘৰ নং : ২২৭ বয়স : 37 লিঙ্গ : মহিলা			নাম : বিনীতা মাহালি হাৰিয়ান স্বামীৰ নাম: ফিলিপ হাৰিয়ান ঘৰ নং : 227 বয়স : 35 লিঙ্গ : মহিলা			নাম : ফিলিপ হাৰিয়ান পিতাৰ নাম: মাংৰা হাৰিয়ান ঘৰ নং : ২২৭ বয়স : 33 লিঙ্গ : পুৰুষ		
436	MVF0017599	ফটো উপলব্ধ	437	MVF0017600	ফটো উপলব্ধ	438	MVF0017601	ফটো উপলব্ধ
নাম : ভীমচেন ধান পিতাৰ নাম: চিমন ধান ঘৰ নং : ২২৭ক বয়স : 60 লিঙ্গ : পুৰুষ			নাম : ৰাজিৱ ধান পিতাৰ নাম: ভীমচেন ধান ঘৰ নং : ২২৭ক বয়স : 48 লিঙ্গ : পুৰুষ			নাম : পিটৰ ধান পিতাৰ নাম: ভীমচেন ধান ঘৰ নং : ২২৭ক বয়স : 46 লিঙ্গ : পুৰুষ		
439	MVF0017603	ফটো উপলব্ধ	440	MVF0017604	ফটো উপলব্ধ	441	MVF0017605	ফটো উপলব্ধ
নাম : চেনে ধান স্বামীৰ নাম: ৰাজিৱ ধান ঘৰ নং : ২২৭ক বয়স : 40 লিঙ্গ : মহিলা			নাম : কেলেমেন ধান পিতাৰ নাম: ভীমচেন ধান ঘৰ নং : ২২৭ক বয়স : 40 লিঙ্গ : পুৰুষ			নাম : আমৰুচ ধান পিতাৰ নাম: চিমন ধান ঘৰ নং : ২২৯ বয়স : 90 লিঙ্গ : পুৰুষ		
442	MVF0017606	ফটো উপলব্ধ	443	MVF0017607	ফটো উপলব্ধ	444	MVF0647545	ফটো উপলব্ধ
নাম : ৰহীলা ধান স্বামীৰ নাম: আমৰুচ ধান ঘৰ নং : ২২৯ বয়স : 80 লিঙ্গ : মহিলা			নাম : চিমন ধান পিতাৰ নাম: আমৰুচ ধান ঘৰ নং : ২২৯ বয়স : 41 লিঙ্গ : পুৰুষ			নাম : চালমিনা ধান পিতাৰ নাম: আমৰুচ ধান ঘৰ নং : ২২৯ বয়স : 29 লিঙ্গ : মহিলা		
445	MVF3371127	ফটো উপলব্ধ	446	MVF3525664	ফটো উপলব্ধ	447	MVF3554292	ফটো উপলব্ধ
নাম : চুলেমান ধান পিতাৰ নাম: আমৰুচ ধান ঘৰ নং : 229 বয়স : 27 লিঙ্গ : পুৰুষ			নাম : সুপ্ৰিয়া ধান পিতাৰ নাম: আমৰোশ ধান ঘৰ নং : 229 বয়স : 25 লিঙ্গ : মহিলা			নাম : ৰীতা মিজ স্বামীৰ নাম: চিমন ধান ঘৰ নং : 229ক বয়স : 31 লিঙ্গ : মহিলা		
448	MVF0017610	ফটো উপলব্ধ	449	MVF0429092	ফটো উপলব্ধ	450	MVF0017613	ফটো উপলব্ধ
নাম : ৰবেট ধান পিতাৰ নাম: ডিউচ ধান ঘৰ নং : ২৩০ বয়স : 38 লিঙ্গ : পুৰুষ			নাম : ফীৰন হেৰিয়ান পিতাৰ নাম: গুণাৰাম হেৰিয়ান ঘৰ নং : ২৩০ বয়স : 34 লিঙ্গ : পুৰুষ			নাম : চান্ধী ভক্তা স্বামীৰ নাম: বধু ভক্তা ঘৰ নং : ২৩৫ বয়স : 55 লিঙ্গ : মহিলা		



451	MVF3592417	ফটো উপলব্ধ	452	BYI0173443	ফটো উপলব্ধ	453	MVF2354441	ফটো উপলব্ধ
নাম : প্রতিমা ভক্তা পিতাৰ নাম: বৃধু ভক্তা ঘৰ নং : 235 ক বয়স : 22 লিঙ্গ : মহিলা			নাম : অমৰমনি ভক্তা পিতাৰ নাম: মহেশ ভক্তা ঘৰ নং : 235 খ বয়স : 46 লিঙ্গ : মহিলা			নাম : হানু ভক্তা পিতাৰ নাম: বৃধু ভক্তা ঘৰ নং : 205 ক বয়স : 35 লিঙ্গ : পুৰুষ		
454	MVF2354452	ফটো উপলব্ধ	455	MVF2353993	ফটো উপলব্ধ	456	MVF0017614	ফটো উপলব্ধ
নাম : সঞ্জু ভক্তা পিতাৰ নাম: বৃধু ভক্তা ঘৰ নং : 205 ক বয়স : 32 লিঙ্গ : পুৰুষ			নাম : নিৰলা ভক্তা স্বামীৰ নাম: হানু ভক্তা ঘৰ নং : 205 ক বয়স : 31 লিঙ্গ : মহিলা			নাম : কেশেমেণু কাছ পিতাৰ নাম: চিৰিল কাছ ঘৰ নং : 209 বয়স : 65 লিঙ্গ : পুৰুষ		
457	MVF0017615	ফটো উপলব্ধ	458	MVF0017618	ফটো উপলব্ধ	459	BYI0165423	ফটো উপলব্ধ
নাম : কেলমেন ইন্দুৱাৰ পিতাৰ নাম: ৰিমিচ ইন্দুৱাৰ ঘৰ নং : 209 বয়স : 65 লিঙ্গ : পুৰুষ			নাম : জাহানি ইন্দুৱাৰ স্বামীৰ নাম: কেলমেন ইন্দুৱাৰ ঘৰ নং : 209 বয়স : 43 লিঙ্গ : মহিলা			নাম : জাচিন্তা কেৰ্কেটা কুল্লু স্বামীৰ নাম: জহান কুল্লু ঘৰ নং : 237 বয়স : 36 লিঙ্গ : মহিলা		
460	BYI0166512	ফটো উপলব্ধ	461	MVF2354134	ফটো উপলব্ধ	462	MVF0608604	ফটো উপলব্ধ
নাম : জাচিন্তা কেৰ্কেটা কুল্লু স্বামীৰ নাম: জহান কুল্লু ঘৰ নং : 209 বয়স : 36 লিঙ্গ : মহিলা			নাম : ৰীতা কুলু টেটে স্বামীৰ নাম: মাইকেল টেটে ঘৰ নং : 209 বয়স : 34 লিঙ্গ : মহিলা			নাম : ৰৌজমেৰি কুল্লু পিতাৰ নাম: কেলমেন কুল্লু ঘৰ নং : 209 বয়স : 34 লিঙ্গ : মহিলা		
463	MVF3371077	ফটো উপলব্ধ	464	MVF2354327	ফটো উপলব্ধ	465	MVF0017621	ফটো উপলব্ধ
নাম : জহান কুল্লু পিতাৰ নাম: কেলমেন কুল্লু ঘৰ নং : 237 বয়স : 27 লিঙ্গ : পুৰুষ			নাম : মাইকেল টেটে পিতাৰ নাম: যোনাচ টেটে ঘৰ নং : 209 ক বয়স : 33 লিঙ্গ : পুৰুষ			নাম : চেলীনা কুল্লু স্বামীৰ নাম: জেপৰুস কুল্লু ঘৰ নং : 208 বয়স : 58 লিঙ্গ : মহিলা		
466	MVF0017620	ফটো উপলব্ধ	467	MVF0647594	ফটো উপলব্ধ	468	MVF0584425	ফটো উপলব্ধ
নাম : জিপৰশ কুল্লু পিতাৰ নাম: চিৰিল কুল্লু ঘৰ নং : 208 বয়স : 55 লিঙ্গ : পুৰুষ			নাম : প্ৰতিভা কেৰ্কেটা কুল্লু স্বামীৰ নাম: ডেভিড কুল্লু ঘৰ নং : 208 বয়স : 31 লিঙ্গ : মহিলা			নাম : দেভিদ কুল্লু পিতাৰ নাম: জিপ্ৰোচ কুল্লু ঘৰ নং : 208 বয়স : 30 লিঙ্গ : পুৰুষ		
469	MVF0584458	ফটো উপলব্ধ	470	MVF0657254	ফটো উপলব্ধ	471	MVF0701102	ফটো উপলব্ধ
নাম : দিপীকা কুল্লু পিতাৰ নাম: জেপ্ৰোচ কুল্লু ঘৰ নং : 208 বয়স : 27 লিঙ্গ : মহিলা			নাম : মেৰী কুল্লু স্বামীৰ নাম: জেপ্ৰোচ কুল্লু ঘৰ নং : 208 বয়স : 26 লিঙ্গ : মহিলা			নাম : মেৰী কুল্লু পিতাৰ নাম: জিপ্ৰুচ কুল্লু ঘৰ নং : 208 বয়স : 26 লিঙ্গ : মহিলা		
472	MVF0017622	ফটো উপলব্ধ	#2 473	MVF0017624	ফটো উপলব্ধ	#2 474	MVF0017625	ফটো উপলব্ধ
নাম : এলাৰুচ কাছ পিতাৰ নাম: চিৰিল কাছ ঘৰ নং : 209 বয়স : 80 লিঙ্গ : পুৰুষ			নাম : চেলেষ্টিয়ান কুল্লু পিতাৰ নাম: এলাৰুচ কাছ ঘৰ নং : 209 বয়স : 49 লিঙ্গ : পুৰুষ			নাম : প্ৰদীপ কুল্লু পিতাৰ নাম: এলাৰুচ কাছ ঘৰ নং : 209 বয়স : 45 লিঙ্গ : পুৰুষ		
475	MVF0017626	ফটো উপলব্ধ	476	MVF0017627	ফটো উপলব্ধ	477	MVF0584508	ফটো উপলব্ধ
নাম : অন কাছ স্বামীৰ নাম: প্ৰদীপ কাছ ঘৰ নং : 209 বয়স : 42 লিঙ্গ : মহিলা			নাম : মাৰ্থা কাছ পিতাৰ নাম: এলাৰুচ কাছ ঘৰ নং : 209 বয়স : 38 লিঙ্গ : পুৰুষ			নাম : চাঞ্জু কুল্লু পিতাৰ নাম: এলাৰুচ কুল্লু ঘৰ নং : 209 বয়স : 28 লিঙ্গ : পুৰুষ		
478	MVF3697794	ফটো উপলব্ধ	479	BYI0145748	ফটো উপলব্ধ	480	MVF0336495	ফটো উপলব্ধ
নাম : জাসিনতা কেৰ্কেটা কুল্লু স্বামীৰ নাম: চাঞ্জু কুল্লু ঘৰ নং : 239 বয়স : 26 লিঙ্গ : মহিলা			নাম : সৰিতা জোজৌৰ স্বামীৰ নাম: অমৃত জোজৌৰ ঘৰ নং : 239 বয়স : 23 লিঙ্গ : মহিলা			নাম : ৰিমিচ কেৰ্কেটা পিতাৰ নাম: জেৰিয়াচ কেৰ্কেটা ঘৰ নং : 209 ক বয়স : 33 লিঙ্গ : পুৰুষ		



481 নাম : চুগান্তী ইন্দোৱাৰ কেৰকেটা স্বামীৰ নাম : ৰিমিচ কেৰকেটা ঘৰ নং : ২৩৯ক বয়স : 32 লিঙ্গ : মহিলা	MVF0336537 ফটো উপলব্ধ	482 নাম : অমত জজোৱাৰ পিতাৰ নাম : আলবিছ জজোৱাৰ ঘৰ নং : ২৩৯ ক বয়স : 24 লিঙ্গ : পুৰুষ	BYI0120998 ফটো উপলব্ধ	483 নাম : মাগদালি টেটে স্বামীৰ নাম : জুনাচ টেটে ঘৰ নং : ২৩৯খ বয়স : 72 লিঙ্গ : মহিলা	MVF0649319 ফটো উপলব্ধ
484 নাম : লেবনছ টেটে পিতাৰ নাম : যোনাচ টেটে ঘৰ নং : ২৩৯খ বয়স : 26 লিঙ্গ : পুৰুষ	MVF0656504 ফটো উপলব্ধ	485 নাম : আলবিছ জজোৱাৰ পিতাৰ নাম : নাথেল জজোৱাৰ ঘৰ নং : ২৩৯ক বয়স : 50 লিঙ্গ : পুৰুষ	MVF0017628 ফটো উপলব্ধ	486 নাম : সুনিতা জজোৱাৰ স্বামীৰ নাম : আলবিছ জজোৱাৰ ঘৰ নং : ২৩৯ক বয়স : 48 লিঙ্গ : মহিলা	MVF0017629 ফটো উপলব্ধ
487 নাম : জুনাচ কাছ পিতাৰ নাম : থমাছ কাছ ঘৰ নং : ২৪০ বয়স : 75 লিঙ্গ : পুৰুষ	MVF0017630 ফটো উপলব্ধ	488 নাম : নবামী কাছ স্বামীৰ নাম : জুনাচ কাছ ঘৰ নং : ২৪০ বয়স : 60 লিঙ্গ : মহিলা	MVF0017631 ফটো উপলব্ধ	489 নাম : যিৰবেল কাছ পিতাৰ নাম : জুনাছ কাছ ঘৰ নং : ২৪০ বয়স : 37 লিঙ্গ : পুৰুষ	MVF0017632 ফটো উপলব্ধ
490 নাম : সোনালী কাছ স্বামীৰ নাম : যিৰবেল কাছ ঘৰ নং : ২৪০ বয়স : 30 লিঙ্গ : মহিলা	MVF0099879 ফটো উপলব্ধ	491 নাম : জিচয়া কুল পিতাৰ নাম : জুনাচ কাছ ঘৰ নং : ২৪০ক বয়স : 46 লিঙ্গ : পুৰুষ	MVF0017633 ফটো উপলব্ধ	492 নাম : পুণ্য কুল স্বামীৰ নাম : জিচয়া কাছ ঘৰ নং : ২৪০ক বয়স : 40 লিঙ্গ : মহিলা	MVF0017634 ফটো উপলব্ধ
493 নাম : চিমিয়ন কুল পিতাৰ নাম : জুৰেল কুল ঘৰ নং : ২৪১ বয়স : 42 লিঙ্গ : পুৰুষ	MVF0017635 ফটো উপলব্ধ	494 নাম : ইলিকন কুল স্বামীৰ নাম : চিমিয়ন কুল ঘৰ নং : ২৪১ বয়স : 40 লিঙ্গ : মহিলা	MVF0017636 ফটো উপলব্ধ	495 নাম : ট্ৰিফিল কেৰকেটা পিতাৰ নাম : নেকলেচ কেৰকেটা ঘৰ নং : ২৪১ক বয়স : 27 লিঙ্গ : পুৰুষ	MVF0656298 ফটো উপলব্ধ
496 নাম : নেকলেচ কেৰকেটা পিতাৰ নাম : চিমন কেৰকেটা ঘৰ নং : ২৪১ক বয়স : 60 লিঙ্গ : পুৰুষ	MVF0017637 ফটো উপলব্ধ	497 নাম : হানা কেৰকেটা স্বামীৰ নাম : নেকলেচ কেৰকেটা ঘৰ নং : ২৪১ক বয়স : 50 লিঙ্গ : মহিলা	MVF0017638 ফটো উপলব্ধ	498 নাম : ৰফী কেৰকেটা পিতাৰ নাম : নেকলেচ কেৰকেটা ঘৰ নং : ২৪১ক বয়স : 43 লিঙ্গ : মহিলা	MVF0017640 ফটো উপলব্ধ
499 নাম : চেৰনচ কেৰকেটা পিতাৰ নাম : নেকলেচ কেৰকেটা ঘৰ নং : ২৪১ক বয়স : 40 লিঙ্গ : পুৰুষ	MVF0017641 ফটো উপলব্ধ	500 নাম : মাৰথা কেৰকেটা পিতাৰ নাম : নেকলেচ কেৰকেটা ঘৰ নং : ২৪১ক বয়স : 38 লিঙ্গ : মহিলা	MVF0017642 ফটো উপলব্ধ	501 নাম : মাগদালী ইবক পিতাৰ নাম : প্ৰভাত ইবক ঘৰ নং : ২৪২ বয়স : 68 লিঙ্গ : মহিলা	MVF2343206 ফটো উপলব্ধ
502 নাম : প্ৰদীপ ইবক পিতাৰ নাম : প্ৰভাত ইবক ঘৰ নং : ২৪২ বয়স : 48 লিঙ্গ : পুৰুষ	MVF2343228 ফটো উপলব্ধ	503 নাম : প্ৰমিলা ইবক স্বামীৰ নাম : প্ৰদীপ ইবক ঘৰ নং : ২৪২ বয়স : 45 লিঙ্গ : মহিলা	MVF2343239 ফটো উপলব্ধ	504 নাম : প্ৰাঞ্জিত ইবক পিতাৰ নাম : প্ৰদীপ ইবক ঘৰ নং : ২৪২ বয়স : 20 লিঙ্গ : পুৰুষ	BYI0098178 ফটো উপলব্ধ
505 নাম : গাৰবেল ইবক পিতাৰ নাম : চাইমন ইবক ঘৰ নং : ২৪২ক বয়স : 31 লিঙ্গ : পুৰুষ	MVF0656547 ফটো উপলব্ধ	506 নাম : প্ৰতুল ইবক পিতাৰ নাম : চাইমন ইবক ঘৰ নং : ২৪২ক বয়স : 26 লিঙ্গ : পুৰুষ	MVF0657312 ফটো উপলব্ধ	507 নাম : চাইমন ইবক পিতাৰ নাম : প্ৰভাত ইবক ঘৰ নং : ২৪২ক বয়স : 56 লিঙ্গ : পুৰুষ	MVF2343240 ফটো উপলব্ধ
508 নাম : জয়ন্তী ইবক স্বামীৰ নাম : চাইমন ইবক ঘৰ নং : ২৪২ক বয়স : 53 লিঙ্গ : মহিলা	MVF2343251 ফটো উপলব্ধ	509 নাম : জাৰবিয়াম কুল পিতাৰ নাম : জুৰেল কুল ঘৰ নং : ২৪৩ বয়স : 70 লিঙ্গ : পুৰুষ	MVF2343262 ফটো উপলব্ধ	510 নাম : ৰুমা কুল স্বামীৰ নাম : জাৰবিয়াম কুল ঘৰ নং : ২৪৩ বয়স : 60 লিঙ্গ : মহিলা	MVF2343273 ফটো উপলব্ধ



511 নাম : অতুল কুল পিতাৰ নাম: জীৰবিয়াম কুল ঘৰ নং : 243 বয়স : 26 লিঙ্গ : পুৰুষ	BYI0150979 ফটো উপলব্ধ	512 নাম : পূৰ্ণিমা তচা স্বামীৰ নাম: বগাই তচা ঘৰ নং : 288 বয়স : 50 লিঙ্গ : মহিলা	MVF2343295 ফটো উপলব্ধ	513 নাম : বিকাশ তচা পিতাৰ নাম: বগাই তচা ঘৰ নং : 244 বয়স : 32 লিঙ্গ : পুৰুষ	MVF3507373 ফটো উপলব্ধ
514 নাম : পূৰ্ণিমা তচা পিতাৰ নাম: লাচু মুণ্ডা ঘৰ নং : 244 বয়স : 27 লিঙ্গ : মহিলা	MVF0719351 ফটো উপলব্ধ	515 নাম : কষ্টৰী তচা স্বামীৰ নাম: মহেন্দ্ৰ তচা ঘৰ নং : 28৫ বয়স : 60 লিঙ্গ : মহিলা	MVF2343319 ফটো উপলব্ধ	516 নাম : দীন তচা পিতাৰ নাম: মহেন্দ্ৰ তচা ঘৰ নং : 28৫ বয়স : 55 লিঙ্গ : পুৰুষ	MVF2343320 ফটো উপলব্ধ
517 নাম : চুব তচা স্বামীৰ নাম: দীন তচা ঘৰ নং : 28৫ বয়স : 50 লিঙ্গ : মহিলা	MVF2343331 ফটো উপলব্ধ	518 নাম : তগৰী তচা পিতাৰ নাম: মহেন্দ্ৰ তচা ঘৰ নং : 28৫ বয়স : 40 লিঙ্গ : মহিলা	MVF2343342 ফটো উপলব্ধ	519 নাম : পবন তাঁতী পিতাৰ নাম: পৰচুৰাম তাঁতী ঘৰ নং : 28৫ বয়স : 38 লিঙ্গ : পুৰুষ	MVF0608687 ফটো উপলব্ধ
520 নাম : বশুট ইবক পিতাৰ নাম: দুলু ইবক ঘৰ নং : 28৬ বয়স : 46 লিঙ্গ : পুৰুষ	MVF2343386 ফটো উপলব্ধ	521 নাম : জিন্তু ইবক পিতাৰ নাম: দুলু ইবক ঘৰ নং : 28৬ বয়স : 44 লিঙ্গ : পুৰুষ	MVF2343400 ফটো উপলব্ধ	522 নাম : লক্ষীমাই ইবক স্বামীৰ নাম: বশুট ইবক ঘৰ নং : 28৬ বয়স : 43 লিঙ্গ : মহিলা	MVF2343397 ফটো উপলব্ধ
523 নাম : আচৰীতা তচা পিতাৰ নাম: মহেন্দ্ৰ তচা ঘৰ নং : 28৬ বয়স : 38 লিঙ্গ : মহিলা	MVF2343353 ফটো উপলব্ধ	524 নাম : মৌচুমী বৰা স্বামীৰ নাম: দীপক বৰা ঘৰ নং : 246 বয়স : 37 লিঙ্গ : মহিলা	MVF3682663 ফটো উপলব্ধ	525 নাম : মৌচুমী বৰা স্বামীৰ নাম: দীপক বৰা ঘৰ নং : 246 বয়স : 37 লিঙ্গ : মহিলা	BYI0022301 ফটো উপলব্ধ
526 নাম : এমি বৰা পিতাৰ নাম: কৰ্ন বৰা ঘৰ নং : 28৬ বয়স : 32 লিঙ্গ : মহিলা	MVF0340257 ফটো উপলব্ধ	527 নাম : সুমিত্ৰা ৰয় ইবক স্বামীৰ নাম: জিন্তু ইবক ঘৰ নং : 28৬ বয়স : 30 লিঙ্গ : মহিলা	MVF0101956 ফটো উপলব্ধ	528 নাম : ৰাহুল ইবক পিতাৰ নাম: বশুট ইবক ঘৰ নং : 28৬ বয়স : 23 লিঙ্গ : পুৰুষ	MVF3388899 ফটো উপলব্ধ
529 নাম : উশা পেগ ইবক স্বামীৰ নাম: ৰাহুল ইবক ঘৰ নং : 246 বয়স : 23 লিঙ্গ : মহিলা	MVF3691391 ফটো উপলব্ধ	530 নাম : ৰুহন ইবক পিতাৰ নাম: বশুট ইবক ঘৰ নং : 28৬ বয়স : 19 লিঙ্গ : পুৰুষ	BYI0119610 ফটো উপলব্ধ	531 নাম : কৰ্ন বৰা পিতাৰ নাম: পুনৰাম বৰা ঘৰ নং : 28৬ক বয়স : 66 লিঙ্গ : পুৰুষ	MVF0339986 ফটো উপলব্ধ
532 নাম : শ্ৰেণী গুগৈ বৰা স্বামীৰ নাম: কৰ্ন বৰা ঘৰ নং : 28৬ক বয়স : 47 লিঙ্গ : মহিলা	MVF0340018 ফটো উপলব্ধ	533 নাম : তিলেশ্বৰ বৰা পিতাৰ নাম: কৰ্ন বৰা ঘৰ নং : 28৬ক বয়স : 40 লিঙ্গ : পুৰুষ	MVF0340067 ফটো উপলব্ধ	534 নাম : দীপক বৰা পিতাৰ নাম: কৰ্ন বৰা ঘৰ নং : 28৬ক বয়স : 32 লিঙ্গ : পুৰুষ	MVF0340216 ফটো উপলব্ধ
535 নাম : বুৰী বৰা স্বামীৰ নাম: তিলেশ্বৰ বৰা ঘৰ নং : 28৬ক বয়স : 29 লিঙ্গ : মহিলা	MVF0340398 ফটো উপলব্ধ	536 নাম : বিচক দাস পিতাৰ নাম: কৃশান্ত দাস ঘৰ নং : 247 বয়স : 60 লিঙ্গ : পুৰুষ	MVF3450459 ফটো উপলব্ধ	537 নাম : ৰহবীয়া খাৰিয়া পিতাৰ নাম: যিচুৰা খাৰিয়া ঘৰ নং : 28৭ বয়স : 55 লিঙ্গ : পুৰুষ	MVF2343422 ফটো উপলব্ধ
538 নাম : পূৰ্ণিমা বাৰবা খাৰিয়া স্বামীৰ নাম: ৰবিয়াম বাৰবা ঘৰ নং : 28৭ বয়স : 41 লিঙ্গ : মহিলা	MVF2343433 ফটো উপলব্ধ	539 নাম : মীনা কাছ স্বামীৰ নাম: ইচমাছ কাছ ঘৰ নং : 28৮ বয়স : 60 লিঙ্গ : মহিলা	MVF2343444 ফটো উপলব্ধ	540 নাম : জেকচন কাছ পিতাৰ নাম: ইচমাছ কাছ ঘৰ নং : 28৮ বয়স : 50 লিঙ্গ : পুৰুষ	MVF2343477 ফটো উপলব্ধ



541 নাম : পমিলা কাছ স্বামীৰ নাম : জেকচন কাছ ঘৰ নং : ২৪৮ বয়স : 48 লিঙ্গ : মহিলা	MVF2343488 ফটো উপলব্ধ	542 নাম : চুনিলা কুল পিতাৰ নাম : ইস্মাট কুল ঘৰ নং : ২৪৮ বয়স : 42 লিঙ্গ : পুৰুষ	MVF2343455 ফটো উপলব্ধ	543 নাম : চুনিলা কাছ পিতাৰ নাম : ইচমাছ কাছ ঘৰ নং : ২৪৮ বয়স : 38 লিঙ্গ : মহিলা	MVF2343466 ফটো উপলব্ধ
544 নাম : প্ৰমিলা চামপি কুল স্বামীৰ নাম : সুনীল কুল ঘৰ নং : 248 বয়স : 37 লিঙ্গ : মহিলা	MVF3382173 ফটো উপলব্ধ	545 নাম : সঞ্জয় কুল পিতাৰ নাম : ইস্মাট কাছ ঘৰ নং : ২৪৮ বয়স : 30 লিঙ্গ : পুৰুষ	MVF0609073 ফটো উপলব্ধ	546 নাম : মদন গগৈ পিতাৰ নাম : হৰুমিনা গগৈ ঘৰ নং : ২৪৯ বয়স : 65 লিঙ্গ : পুৰুষ	MVF2343499 ফটো উপলব্ধ
547 নাম : অনীলা গগৈ স্বামীৰ নাম : মদন গগৈ ঘৰ নং : ২৪৯ বয়স : 55 লিঙ্গ : মহিলা	MVF2343502 ফটো উপলব্ধ	548 নাম : মঞ্জু বৰা গগৈ স্বামীৰ নাম : মদন গগৈ ঘৰ নং : 249 বয়স : 55 লিঙ্গ : মহিলা	MVF3615754 ফটো উপলব্ধ	549 নাম : বিজ্ঞমনি গগৈ স্বামীৰ নাম : জানমনি গগৈ ঘৰ নং : ২৪৯ বয়স : 33 লিঙ্গ : মহিলা	MVF0102996 ফটো উপলব্ধ
550 নাম : জানমনি গগৈ পিতাৰ নাম : মদন গগৈ ঘৰ নং : ২৪৯ বয়স : 28 লিঙ্গ : পুৰুষ	MVF0103119 ফটো উপলব্ধ	551 নাম : ফুলেশ্বৰি গগৈ স্বামীৰ নাম : অতুল গগৈ ঘৰ নং : ২৫০ বয়স : 60 লিঙ্গ : মহিলা	MVF2343524 ফটো উপলব্ধ	552 নাম : প্ৰদীপ কোয়া পিতাৰ নাম : গংগাৰাম কোয়া ঘৰ নং : 250 এ বয়স : 39 লিঙ্গ : পুৰুষ	MVF3710761 ফটো উপলব্ধ
553 নাম : বৃধেশ্বৰী গগৈ স্বামীৰ নাম : শিব গগৈ ঘৰ নং : ২৫১ বয়স : 60 লিঙ্গ : মহিলা	MVF2343546 ফটো উপলব্ধ	554 নাম : সতৰাম গগৈ পিতাৰ নাম : কুলাই গগৈ ঘৰ নং : ২৫২ বয়স : 75 লিঙ্গ : পুৰুষ	MVF2343568 ফটো উপলব্ধ	555 নাম : মনজ গগৈ স্বামীৰ নাম : সতৰাম গগৈ ঘৰ নং : ২৫২ বয়স : 68 লিঙ্গ : মহিলা	MVF2343579 ফটো উপলব্ধ
556 নাম : টংকেশ্বৰ গগৈ পিতাৰ নাম : সতৰাম গগৈ ঘৰ নং : ২৫২ বয়স : 40 লিঙ্গ : পুৰুষ	MVF2343580 ফটো উপলব্ধ	557 নাম : ফিলচন ধান পিতাৰ নাম : ইচাক ধান ঘৰ নং : ২৫২ বয়স : 32 লিঙ্গ : পুৰুষ	MVF0608158 ফটো উপলব্ধ	558 নাম : মঞ্জুভ্ৰা গগৈ স্বামীৰ নাম : টংকেশ্বৰ গগৈ ঘৰ নং : ২৫২ বয়স : 31 লিঙ্গ : মহিলা	MVF0343749 ফটো উপলব্ধ
559 নাম : বাহামনি লগুণ স্বামীৰ নাম : ফিলচন ধান ঘৰ নং : ২৫২ বয়স : 26 লিঙ্গ : মহিলা	BYI0120782 ফটো উপলব্ধ	560 নাম : লারন্যা হাজৰিকা স্বামীৰ নাম : যতিন গগৈ ঘৰ নং : ২৫২ বয়স : 23 লিঙ্গ : মহিলা	BYI0120964 ফটো উপলব্ধ	561 নাম : দেৱেশ্বৰ গগৈ পিতাৰ নাম : ৰচগোল্লা গগৈ ঘৰ নং : ২৫৩ বয়স : 60 লিঙ্গ : পুৰুষ	MVF2343591 ফটো উপলব্ধ
562 নাম : ৰেখামনি গগৈ স্বামীৰ নাম : দেৱেশ্বৰ গগৈ ঘৰ নং : ২৫৩ বয়স : 53 লিঙ্গ : মহিলা	MVF2343604 ফটো উপলব্ধ	563 নাম : যতিন গগৈ পিতাৰ নাম : দেৱেশ্বৰ গগৈ ঘৰ নং : ২৫৩ বয়স : 31 লিঙ্গ : পুৰুষ	MVF0420703 ফটো উপলব্ধ	564 নাম : গ্ৰাবেল কেৰ্কেটা পিতাৰ নাম : বিৰছা কেৰ্কেটা ঘৰ নং : ২৫৪ বয়স : 70 লিঙ্গ : পুৰুষ	MVF2343626 ফটো উপলব্ধ
565 নাম : ৰীণা কেৰ্কেটা স্বামীৰ নাম : গ্ৰাবেল কেৰ্কেটা ঘৰ নং : ২৫৪ বয়স : 60 লিঙ্গ : মহিলা	MVF2343637 ফটো উপলব্ধ	566 নাম : জিবিতা মিঞ্জ কেৰ্কেটা স্বামীৰ নাম : ৰঞ্জিত কেৰ্কেটা ঘৰ নং : ২৫৪ বয়স : 46 লিঙ্গ : মহিলা	MVF0654426 ফটো উপলব্ধ	567 নাম : ৰনজিত কেৰ্কেটা পিতাৰ নাম : গ্ৰাবেল কেৰ্কেটা ঘৰ নং : ২৫৪ বয়স : 40 লিঙ্গ : পুৰুষ	MVF2343648 ফটো উপলব্ধ
568 নাম : অজিত কেৰ্কেটা পিতাৰ নাম : গ্ৰাবেল কেৰ্কেটা ঘৰ নং : ২৫৪ বয়স : 38 লিঙ্গ : পুৰুষ	MVF2343659 ফটো উপলব্ধ	569 নাম : জুন কেৰ্কেটা পিতাৰ নাম : গ্ৰাবেল কেৰ্কেটা ঘৰ নং : 254 বয়স : 36 লিঙ্গ : পুৰুষ	MVF3447968 ফটো উপলব্ধ	570 নাম : মাইচেন ড্ৰাং কেৰ্কেটা স্বামীৰ নাম : অজিত কেৰ্কেটা ঘৰ নং : ২৫৪ বয়স : 32 লিঙ্গ : মহিলা	MVF0655522 ফটো উপলব্ধ



<p>571</p> <p>নাম : মিখেল বৰাইক পিতাৰ নাম: বোৱাচ বৰাইক ঘৰ নং : ২৫৫ বয়স : 34 লিঙ্গ : পুৰুষ</p> <p>MVF0344309</p> <p>ফটো উপলব্ধ</p>	<p>572</p> <p>নাম : কল্পনা বৰাইক পিতাৰ নাম: বোৱাচ বৰাইক ঘৰ নং : ২৫৫ বয়স : 28 লিঙ্গ : মহিলা</p> <p>MVF0344366</p> <p>ফটো উপলব্ধ</p>	<p>573</p> <p>নাম : জিতেন তচা পিতাৰ নাম: ক্ষেত্ৰা তচা ঘৰ নং : ২৫৬ বয়স : 90 লিঙ্গ : পুৰুষ</p> <p>MVF2343682</p> <p>ফটো উপলব্ধ</p>
<p>574</p> <p>নাম : নগেন তচা পিতাৰ নাম: জিতেন তচা ঘৰ নং : ২৫৬ বয়স : 50 লিঙ্গ : পুৰুষ</p> <p>MVF2343693</p> <p>ফটো উপলব্ধ</p>	<p>575</p> <p>নাম : বীনেশ্বৰি তচা স্বামীৰ নাম: নগেন তচা ঘৰ নং : ২৫৬ বয়স : 45 লিঙ্গ : মহিলা</p> <p>MVF2343706</p> <p>ফটো উপলব্ধ</p>	<p>576</p> <p>নাম : চুন তচা পিতাৰ নাম: নগেন তচা ঘৰ নং : 256 বয়স : 27 লিঙ্গ : মহিলা</p> <p>MVF3697364</p> <p>ফটো উপলব্ধ</p>
<p>577</p> <p>নাম : ৰৌজমেৰী লগল কুলু স্বামীৰ নাম: সঞ্জয় কুলু ঘৰ নং : ২৫৪ বয়স : 30 লিঙ্গ : মহিলা</p> <p>MVF0608117</p> <p>ফটো উপলব্ধ</p>	<p>578</p> <p>নাম : চুমি গগৈ পিতাৰ নাম: তপন গগৈ ঘৰ নং : 565 বয়স : 20 লিঙ্গ : মহিলা</p> <p>BYI0051151</p> <p>ফটো উপলব্ধ</p>	<p>579</p> <p>নাম : দিপু গগৈ পিতাৰ নাম: বিপিন গগৈ ঘৰ নং : 566 বয়স : 23 লিঙ্গ : পুৰুষ</p> <p>BYI0051052</p> <p>ফটো উপলব্ধ</p>
<p>580</p> <p>নাম : চয়নিকা বৰা পিতাৰ নাম: কৃষ্ণ বৰা ঘৰ নং : ডি/ও কৃষ্ণ বৰা বয়স : 28 লিঙ্গ : মহিলা</p> <p>MVF0647800</p> <p>ফটো উপলব্ধ</p>	<p>581</p> <p>নাম : চান্তী শৰ্মা স্বামীৰ নাম: মহাদেভ শৰ্মা ঘৰ নং : নং 2 কোৱানী পথাৰ বয়স : 37 লিঙ্গ : মহিলা</p> <p>MVF3514015</p> <p>ফটো উপলব্ধ</p>	<p>582</p> <p>নাম : দিপাঞ্জলী গগৈ স্বামীৰ নাম: বিপিন গগৈ ঘৰ নং : বয়স : 42 লিঙ্গ : মহিলা</p> <p>MVF0017351</p> <p>ফটো উপলব্ধ</p>



583 1 MVF0707729 নাম : অভিজিত এবোক পিতাৰ নাম: প্রদীপ এবোক ঘৰ নং : 242 বয়স : 25 লিঙ্গ : পুৰুষ ফটো উপলব্ধ	584 1 MVF2038122 নাম : মিনতি কেৰ্কেটা পিতাৰ নাম: পলাচি ডিউচ ঘৰ নং : 170 বয়স : 39 লিঙ্গ : মহিলা ফটো উপলব্ধ	585 1 BYI0236273 নাম : সুনীল ধান অন্যান্য: নোঙ্গমা টোপা ঘৰ নং : 199 বয়স : 43 লিঙ্গ : পুৰুষ ফটো উপলব্ধ
586 1 MVF2242377 নাম : ৰুমিলা কৰ্মকাৰ পিতাৰ নাম: ইব্রাহিম কৰ্মকাৰ ঘৰ নং : 209 বয়স : 33 লিঙ্গ : মহিলা ফটো উপলব্ধ	587 1 BYI0236844 নাম : সেময়েল কেৰ্কেটা পিতাৰ নাম: অশোক কেৰ্কেটা ঘৰ নং : 211 বয়স : 23 লিঙ্গ : পুৰুষ ফটো উপলব্ধ	588 1 BYI0241570 নাম : ময়ূৰিমা গোস্বামী পিতাৰ নাম: কমল চন্দ্ৰ গোস্বামী ঘৰ নং : 172 ক বয়স : 23 লিঙ্গ : মহিলা ফটো উপলব্ধ
589 1 BYI0241604 নাম : জোতিন টেটে পিতাৰ নাম: বিলিয়াম টেটে ঘৰ নং : 183 বয়স : 31 লিঙ্গ : পুৰুষ ফটো উপলব্ধ	590 1 BYI0241612 নাম : মমতা মণ্ডা স্বামীৰ নাম: সোন্জোয় কেৰ্কেটা ঘৰ নং : 167 বয়স : 28 লিঙ্গ : মহিলা ফটো উপলব্ধ	591 1 BYI0241695 নাম : মানস বৰা পিতাৰ নাম: খিৰুদ বৰা ঘৰ নং : 203 বয়স : 20 লিঙ্গ : পুৰুষ ফটো উপলব্ধ
592 1 BYI0243170 নাম : বোধেশ্বৰ ধান পিতাৰ নাম: জৰবল ধান ঘৰ নং : 212 ক বয়স : 18 লিঙ্গ : পুৰুষ ফটো উপলব্ধ	593 1 BYI0243238 নাম : পৰিসিতা গোস্বামী পিতাৰ নাম: কমল চন্দ্ৰ গোস্বামী ঘৰ নং : 172 ক বয়স : 28 লিঙ্গ : মহিলা ফটো উপলব্ধ	594 1 BYI0245019 নাম : মায়ূৰীমা গোস্বামী পিতাৰ নাম: কমল চন্দ্ৰ গোস্বামী ঘৰ নং : 172 ক বয়স : 23 লিঙ্গ : মহিলা ফটো উপলব্ধ
595 1 BYI0245787 নাম : মিকিতা একা স্বামীৰ নাম: সন্জয় ধন ঘৰ নং : 150 বয়স : 21 লিঙ্গ : মহিলা ফটো উপলব্ধ	596 1 BYI0246785 নাম : বেবি টপ্পু বৰা স্বামীৰ নাম: ক্ষীৰুদ বৰা ঘৰ নং : 203 বয়স : 34 লিঙ্গ : মহিলা ফটো উপলব্ধ	



597	1	BY10248492
নাম : জোনমনি মুটা স্বামীৰ নাম : গাৰ্বেল ইবক ঘৰ নং : 242 খ বয়স : 21 লিঙ্গ : মহিলা		ফটো উপলব্ধ

598	1	BY10248971
নাম : ময়ৰিমা গোস্বামী পিতাৰ নাম : কমলচন্দ্ৰ গোস্বামী ঘৰ নং : থৰাজান আহিতগুৰি সত্ৰ বয়স : 23 লিঙ্গ : মহিলা		ফটো উপলব্ধ

599	1	BY10251066
নাম : উজ্জল বৰা পিতাৰ নাম : কৰ্ণ বৰা ঘৰ নং : 246 ক বয়স : 18 লিঙ্গ : পুৰুষ		ফটো উপলব্ধ

ভোটাৰৰ সাৰাংশ							
A) ভোটাৰৰ সংখ্যা							
	তালিকাৰ প্ৰকাৰ	তালিকাৰ চিনাক্তকৰণ	ভোটাৰৰ সংখ্যা				
			পুৰুষ	মহিলা	৩য় লিঙ্গ	মুঠ	
I	মূল তালিকা	মূল তালিকা	বিশেষ সংশোধন, 2026 চনৰ পূৰ্বৰ 2025 চনৰ মূল তালিকাৰ লগত থকা সংযোজন সমূহ একত্ৰিতকৰণ কৰা তালিকা।	285	297	0	582
II	যোগ তালিকা	পৰিপূৰক 1	বিশেষ সংক্ষিপ্ত সংশোধন, 2026	6	8	0	14
		পৰিপূৰক 2	অনবিচ্ছিন্ন সংশোধন 2026	1	2	0	3
			মুঠ	7	10	0	17
III	বিয়োজন তালিকা	পৰিপূৰক 1	বিশেষ সংক্ষিপ্ত সংশোধন, 2026	0	1	0	1
		পৰিপূৰক 2	অনবিচ্ছিন্ন সংশোধন 2026	0	0	0	0
			মুঠ	0	1	0	1
IV	লিংগ ক্ষেত্ৰত পৰিবৰ্তনৰ বাবে পাৰ্থক্য			0	0	0	0
এই সংশোধনৰ পিছত ভোটাৰ তালিকাত ভোটাৰৰ মুঠ সংখ্যা (I+II-III+IV)				292	306	0	598
B) শুধৰনীৰ সংখ্যা							
তালিকাৰ প্ৰকাৰ	তালিকাৰ চিনাক্তকৰণ	শুধৰনীৰ সংখ্যা					
পৰিপূৰক 1	বিশেষ সংক্ষিপ্ত সংশোধন, 2026	1					
পৰিপূৰক 2	অনবিচ্ছিন্ন সংশোধন 2026	2					
	মুঠ	3					

নিৰ্বাচক পঞ্জীয়ন বিষয়াৰ স্বাক্ষৰ

E-মত, S-স্থানান্তৰিত/ বাসস্থান পৰিবৰ্তন, R-প্ৰতিলিপি, M-নিখোজ, Q-অযোগ্য