



## ভোটাৰ তালিকা 2026 S03 অসম

বিধানসভা সমষ্টিৰ নম্বৰ, নাম আৰু সংৰক্ষণৰ স্থিতি : 106 - খুমটাই (সাধাৰণ)		খণ্ড নং : 227																			
এই বিধানসভা সমষ্টিত কোন সংসদীয় সমষ্টিৰ অন্তৰ্গত তাৰ নম্বৰ, নাম আৰু সংৰক্ষণ স্থিতি : 10 - কাজিৰঙা (সাধাৰণ)																					
1. সংশোধনৰ বিৱৰণ																					
সংশোধনৰ বছৰ	2026	তালিকাৰ চিনাক্তকৰণ																			
ভিত্তি তাৰিখ	01-04-2026	বিশেষ সংশোধন, 2026 চনৰ পূৰ্বৰ 2025 চনৰ মূল তালিকাৰ লগত থকা সংযোজন সমূহ একত্ৰিতকৰণ কৰা তালিকা।																			
সংশোধনৰ প্ৰকাৰ	বিশেষ সংশোধন 2026																				
প্ৰকাশনৰ তাৰিখ	23-03-2026																				
2. খণ্ড আৰু ভোটগ্ৰহন কেন্দ্ৰৰ বিৱৰণ																					
খণ্ডৰ অন্তৰ্গত এলেকা সমূহৰ নম্বৰ আৰু নাম																					
1-মুৰফুলনি লেতেকু বস্তি		<table border="1" style="width: 100%; border-collapse: collapse;"> <tr> <td>মূল চহৰ/গাওঁ</td> <td>: মুৰফুলনি বাগান</td> </tr> <tr> <td>ৱাৰ্ড নং</td> <td>:</td> </tr> <tr> <td>ডাকঘৰ</td> <td>: বেঙেনাখোৱা</td> </tr> <tr> <td>পুলিচ থানা</td> <td>: গোলাঘাট থানা</td> </tr> <tr> <td>ব্লক</td> <td>: মৰঙ্গী খণ্ড</td> </tr> <tr> <td>ৰাজহ চক্ৰ</td> <td>: মৰঙ্গী ৰাজহ চক্ৰ</td> </tr> <tr> <td>জিলা</td> <td>: গোলাঘাট</td> </tr> <tr> <td>পিনকোড</td> <td>: 785702</td> </tr> </table>				মূল চহৰ/গাওঁ	: মুৰফুলনি বাগান	ৱাৰ্ড নং	:	ডাকঘৰ	: বেঙেনাখোৱা	পুলিচ থানা	: গোলাঘাট থানা	ব্লক	: মৰঙ্গী খণ্ড	ৰাজহ চক্ৰ	: মৰঙ্গী ৰাজহ চক্ৰ	জিলা	: গোলাঘাট	পিনকোড	: 785702
মূল চহৰ/গাওঁ	: মুৰফুলনি বাগান																				
ৱাৰ্ড নং	:																				
ডাকঘৰ	: বেঙেনাখোৱা																				
পুলিচ থানা	: গোলাঘাট থানা																				
ব্লক	: মৰঙ্গী খণ্ড																				
ৰাজহ চক্ৰ	: মৰঙ্গী ৰাজহ চক্ৰ																				
জিলা	: গোলাঘাট																				
পিনকোড	: 785702																				
3. ভোটগ্ৰহন কেন্দ্ৰৰ বিৱৰণ																					
ভোটগ্ৰহন কেন্দ্ৰৰ নম্বৰ আৰু নাম :		ভোটগ্ৰহন কেন্দ্ৰৰ প্ৰকাৰ (পুৰুষ/মহিলা/সাধাৰণ)		সাধাৰণ																	
227 - লেতেকু বস্তি এম.ই স্কুল		খণ্ডৰ অন্তৰ্গত সহায়ক ভোটগ্ৰহন কেন্দ্ৰৰ সংখ্যা :		0																	
ভোটগ্ৰহন কেন্দ্ৰৰ ঠিকনা :																					
লেতেকু বস্তি এম.ই স্কুল, কোঠা ১, মুৰফুলনি বাগান																					
4. ভোটাৰৰ সংখ্যা																					
আৰম্ভনি ক্ৰমিক নং	শেষ ক্ৰমিক নং	মুঠ ভোটাৰ																			
		পুৰুষ	মহিলা	৩য় লিঙ্গ	মুঠ																
1	1128	530	550	0	1080																

নিৰ্বাচক পঞ্জীয়ন বিষয়াৰ স্বাক্ষৰ



Nazri Naksha

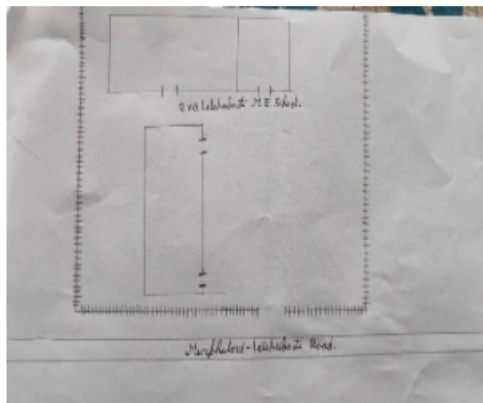

Google Map View

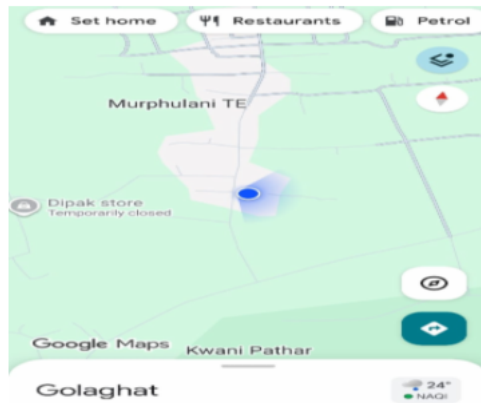

Polling Station Building Front View



ভোটগ্ৰহন কেন্দ্ৰৰ সন্মুখৰ দৃশ্য



Cad View

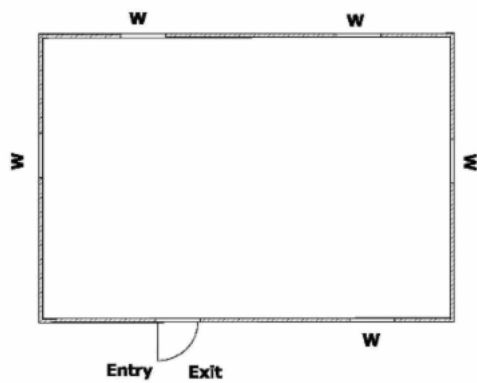

Key MAP View

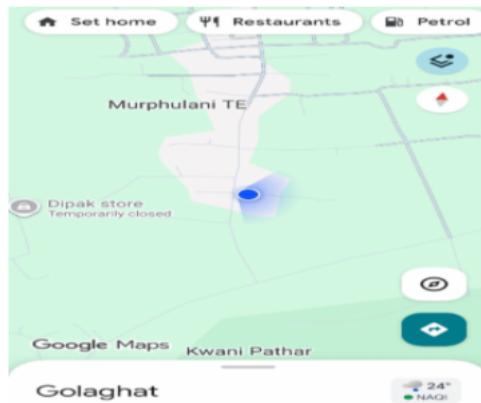



1 নাম : চুকৰাজ বজক পিতাৰ নাম : কালেশ্বৰ বজক ঘৰ নং : 1 বয়স : 55 লিঙ্গ : পুৰুষ	MVF0017644 ফটো উপলব্ধ	2 নাম : পুতলী বজক স্বামীৰ নাম : চুকৰাজ বজক ঘৰ নং : 1 বয়স : 50 লিঙ্গ : মহিলা	MVF0017645 ফটো উপলব্ধ	3 নাম : হৰমাসী বজক মাতৃৰ নাম : শংকৰ বজক ঘৰ নং : 1 বয়স : 28 লিঙ্গ : মহিলা	BYI0024893 ফটো উপলব্ধ
4 নাম : শংকৰ বজক মাতৃৰ নাম : পুতলী বজক ঘৰ নং : 01 বয়স : 27 লিঙ্গ : মহিলা	BYI0018754 ফটো উপলব্ধ	5 নাম : জহন ছেত্ৰীয়া পিতাৰ নাম : টিকমনি ছেত্ৰীয়া ঘৰ নং : 2 বয়স : 65 লিঙ্গ : পুৰুষ	MVF0017646 ফটো উপলব্ধ	6 নাম : ফুলমায়া লিম্বু স্বামীৰ নাম : মংমু লিম্বু ঘৰ নং : 9 বয়স : 75 লিঙ্গ : মহিলা	MVF0017647 ফটো উপলব্ধ
7 নাম : চুচমা লিম্বু পিতাৰ নাম : মাংমুং লিম্বু ঘৰ নং : 9 বয়স : 39 লিঙ্গ : মহিলা	MVF0017648 ফটো উপলব্ধ	8 নাম : সত্য বাহাদুৰ চুকা পিতাৰ নাম : ভক্ত বাহাদুৰ চুকা ঘৰ নং : 8 বয়স : 52 লিঙ্গ : পুৰুষ	MVF0017649 ফটো উপলব্ধ	9 নাম : অনৰ চুকা স্বামীৰ নাম : সৎয়বাহাদুৰ চুকা ঘৰ নং : 8 বয়স : 50 লিঙ্গ : মহিলা	MVF0017650 ফটো উপলব্ধ
10 নাম : বণ বাহাদুৰ চুকা পিতাৰ নাম : ভক্ত বাহাদুৰ চুকা ঘৰ নং : 8 বয়স : 44 লিঙ্গ : পুৰুষ	MVF0017651 ফটো উপলব্ধ	11 নাম : অভিৰাম চুকা পিতাৰ নাম : ভক্ত বাহাদুৰ চুকা ঘৰ নং : 8 বয়স : 38 লিঙ্গ : পুৰুষ	MVF0017652 ফটো উপলব্ধ	12 নাম : বিশাল চুকা পিতাৰ নাম : সত্ৰ বাহাদুৰ চুকা ঘৰ নং : 8 বয়স : 29 লিঙ্গ : পুৰুষ	MVF0590653 ফটো উপলব্ধ
#2 13 নাম : মহেন্দ্ৰ লামা পিতাৰ নাম : মেঘ বাহাদুৰ লামা ঘৰ নং : 7 বয়স : 51 লিঙ্গ : পুৰুষ	BYI0129437 ফটো উপলব্ধ	14 নাম : মনমায়া লামা স্বামীৰ নাম : মহেন্দ্ৰ লামা ঘৰ নং : 9 বয়স : 43 লিঙ্গ : মহিলা	MVF0442376 ফটো উপলব্ধ	15 নাম : সনম লামা পিতাৰ নাম : মহেন্দ্ৰ লামা ঘৰ নং : 7 বয়স : 24 লিঙ্গ : পুৰুষ	BYI0134254 ফটো উপলব্ধ
16 নাম : বামবাহাদুৰ লামা পিতাৰ নাম : চেৰবাহাদুৰ লামা ঘৰ নং : ৭ক বয়স : 48 লিঙ্গ : পুৰুষ	MVF0017656 ফটো উপলব্ধ	17 নাম : বীৰবাহাদুৰ চুব্বা পিতাৰ নাম : বামবাহাদুৰ চুব্বা ঘৰ নং : 11 বয়স : 53 লিঙ্গ : পুৰুষ	MVF0017662 ফটো উপলব্ধ	18 নাম : কৃষ্ণ কুমাৰী পিতাৰ নাম : বামবাহাদুৰ চুব্বা ঘৰ নং : 11 বয়স : 52 লিঙ্গ : মহিলা	MVF0017663 ফটো উপলব্ধ
19 নাম : তেজবাহাদুৰ চুব্বা পিতাৰ নাম : বামবাহাদুৰ চুব্বা ঘৰ নং : 11 বয়স : 42 লিঙ্গ : পুৰুষ	MVF0017664 ফটো উপলব্ধ	E 20 নাম : বিৰেন সৰু পিতাৰ নাম : বামবাহাদুৰ চুব্বা ঘৰ নং : 11 বয়স : 36 লিঙ্গ : পুৰুষ	MVF0017665 ফটো উপলব্ধ	21 নাম : সীমাদ্ৰি হাজৰীকা মাতৃৰ নাম : পৰিশীতা হাজৰীকা ঘৰ নং : 11খ বয়স : 26 লিঙ্গ : মহিলা	MVF0477992 ফটো উপলব্ধ
22 নাম : নিহাৰিকা হাজৰীকা পিতাৰ নাম : হিৰেন হাজৰীকা ঘৰ নং : 11খ বয়স : 23 লিঙ্গ : মহিলা	MVF3419199 ফটো উপলব্ধ	23 নাম : পৰিশীতা ফকন হাজৰীকা স্বামীৰ নাম : হিৰেন হাজৰীকা ঘৰ নং : 11খ বয়স : 48 লিঙ্গ : মহিলা	MVF0017669 ফটো উপলব্ধ	24 নাম : মনিচ ছেত্ৰী পিতাৰ নাম : লাল বাহাদুৰ ছেত্ৰী ঘৰ নং : 12 বয়স : 24 লিঙ্গ : পুৰুষ	MVF0728022 ফটো উপলব্ধ
25 নাম : বঙ্গন শ্বেখ তাঁতী পিতাৰ নাম : হুচ শ্বেখ ঘৰ নং : 13 বয়স : 34 লিঙ্গ : পুৰুষ	MVF0264739 ফটো উপলব্ধ	26 নাম : সৰুমাই সিংহা শ্বেখ তাঁতী স্বামীৰ নাম : বঙ্গন শ্বেখ তাঁতী ঘৰ নং : 13 বয়স : 30 লিঙ্গ : মহিলা	MVF0265439 ফটো উপলব্ধ	27 নাম : চন্দ্ৰ ভূঞা পিতাৰ নাম : যোগেন ভূঞা ঘৰ নং : 14 বয়স : 30 লিঙ্গ : পুৰুষ	BYI0094300 ফটো উপলব্ধ
28 নাম : পৰিশীতা হাজৰীকা পিতাৰ নাম : মৃত প্ৰফুল্ল হাজৰীকা ঘৰ নং : 16 বয়স : 32 লিঙ্গ : মহিলা	BYI0134940 ফটো উপলব্ধ	29 নাম : চাৰকিৰাম লামা পিতাৰ নাম : মেঘ বাহাদুৰ লামা ঘৰ নং : 19 বয়স : 50 লিঙ্গ : পুৰুষ	MVF0017674 ফটো উপলব্ধ	30 নাম : মমীতা খীংগ স্বামীৰ নাম : বুদে বাহাদুৰ লামা ঘৰ নং : 19 বয়স : 45 লিঙ্গ : মহিলা	MVF0017675 ফটো উপলব্ধ



31 নাম : চম বাহাদুৰ লামা পিতাৰ নাম: মেঘ বাহাদুৰ লামা ঘৰ নং : ১৭ বয়স : 44 লিঙ্গ : পুৰুষ	MVF0017676 ফটো উপলব্ধ	32 নাম : চনমায়া লামা স্বামীৰ নাম: চাৰকিৰাম লামা ঘৰ নং : ১৭ বয়স : 42 লিঙ্গ : মহিলা	MVF0017677 ফটো উপলব্ধ	33 নাম : বৃহিত লামা পিতাৰ নাম: বুধে বাহাদুৰ লামা ঘৰ নং : 17 বয়স : 26 লিঙ্গ : পুৰুষ	MVF3614617 ফটো উপলব্ধ
34 নাম : দীপা লামা পিতাৰ নাম: চাৰকিৰাম লামা ঘৰ নং : 17 বয়স : 19 লিঙ্গ : মহিলা	BYI0149476 ফটো উপলব্ধ	35 নাম : আকলি গুৰলা স্বামীৰ নাম: দুখু গুৰলা ঘৰ নং : ২০ বয়স : 70 লিঙ্গ : মহিলা	MVF0017678 ফটো উপলব্ধ	36 নাম : ভদেশ্বৰ গোৱালা পিতাৰ নাম: বলু গোৱালা ঘৰ নং : ২০ বয়স : 51 লিঙ্গ : পুৰুষ	MVF0017680 ফটো উপলব্ধ
37 নাম : লক্ষ্মী উৱংগ স্বামীৰ নাম: ৱণজীত উৱংগ ঘৰ নং : 20 বয়স : 41 লিঙ্গ : মহিলা	MVF0729988 ফটো উপলব্ধ	38 নাম : বিষ্ণু গোৱালা পিতাৰ নাম: বলোৰাম গোৱালা ঘৰ নং : ২০ বয়স : 38 লিঙ্গ : পুৰুষ	MVF0317768 ফটো উপলব্ধ	39 নাম : ৰাম গুৱলা পিতাৰ নাম: বলো গুৱলা ঘৰ নং : ২০ বয়স : 36 লিঙ্গ : পুৰুষ	MVF0582007 ফটো উপলব্ধ
40 নাম : ৰিতা গোৱালা স্বামীৰ নাম: চমাৰু গোৱালা ঘৰ নং : 20 বয়স : 32 লিঙ্গ : মহিলা	MVF3419447 ফটো উপলব্ধ	41 নাম : বিৰচা গোৱালা পিতাৰ নাম: বলোৰাম গোৱালা ঘৰ নং : ২০ বয়স : 28 লিঙ্গ : পুৰুষ	MVF0318949 ফটো উপলব্ধ	42 নাম : চমচুল হক পিতাৰ নাম: চাৰিফ হক ঘৰ নং : ২১ বয়স : 54 লিঙ্গ : পুৰুষ	MVF0017682 ফটো উপলব্ধ
43 নাম : মেহবুব আলি পিতাৰ নাম: চাৰিফ আলি ঘৰ নং : ২১ বয়স : 52 লিঙ্গ : পুৰুষ	MVF0017683 ফটো উপলব্ধ	44 নাম : ফিৰোনা বেগম স্বামীৰ নাম: চমচুল হক ঘৰ নং : ২১ বয়স : 48 লিঙ্গ : মহিলা	MVF0017685 ফটো উপলব্ধ	45 নাম : ফৰিদ উদ্দিন আহমেদ পিতাৰ নাম: চাৰিফ আলি ঘৰ নং : ২১ বয়স : 48 লিঙ্গ : পুৰুষ	MVF0017684 ফটো উপলব্ধ
46 নাম : মনোৱাৰা বেগম স্বামীৰ নাম: মেহবুব আলি ঘৰ নং : ২১ বয়স : 40 লিঙ্গ : মহিলা	MVF0017686 ফটো উপলব্ধ	47 নাম : মীন বেগম স্বামীৰ নাম: ফৰিদ আহমেদ ঘৰ নং : ২১ বয়স : 36 লিঙ্গ : মহিলা	MVF0084145 ফটো উপলব্ধ	48 নাম : নাজিয়া ইয়াছমিন পিতাৰ নাম: শামসুল হক ঘৰ নং : 21 বয়স : 30 লিঙ্গ : মহিলা	BYI0102343 ফটো উপলব্ধ
49 নাম : হাসিনা ইয়াসমিন পিতাৰ নাম: মোহম্মদ সামসুল হক ঘৰ নং : ২১ বয়স : 29 লিঙ্গ : মহিলা	MVF0757559 ফটো উপলব্ধ	50 নাম : মুস্কান ইয়াছমিন স্বামীৰ নাম: শামসুল হক ঘৰ নং : 21 বয়স : 26 লিঙ্গ : মহিলা	BYI0068536 ফটো উপলব্ধ	51 নাম : ফিৰজা ইয়াছমিন পিতাৰ নাম: শামসুল হক ঘৰ নং : 21 বয়স : 21 লিঙ্গ : মহিলা	BYI0068510 ফটো উপলব্ধ
52 নাম : আফতাব আহমেদ পিতাৰ নাম: ইউচুফ আহমেদ ঘৰ নং : ২১ বয়স : 32 লিঙ্গ : পুৰুষ	MVF0084376 ফটো উপলব্ধ	53 নাম : এলিনা চুলতানা পিতাৰ নাম: ইউচুফ আহমেদ ঘৰ নং : ২১ বয়স : 30 লিঙ্গ : মহিলা	MVF0084715 ফটো উপলব্ধ	54 নাম : কাশীৰ চুলতানা পিতাৰ নাম: ইউচুফ আহমেদ ঘৰ নং : ২১ বয়স : 29 লিঙ্গ : মহিলা	MVF0085076 ফটো উপলব্ধ
55 নাম : চবনম ইয়াছমিন পিতাৰ নাম: ইউচুফ আহমেদ ঘৰ নং : 21 বয়স : 27 লিঙ্গ : মহিলা	MVF3614666 ফটো উপলব্ধ	56 নাম : ইজাজ আহমেদ পিতাৰ নাম: ইউচুফ আহমেদ ঘৰ নং : 21 বয়স : 26 লিঙ্গ : পুৰুষ	MVF3614625 ফটো উপলব্ধ	57 নাম : ইউচুফ আহমেদ পিতাৰ নাম: লক্ষ্মণ শৰিফ ঘৰ নং : ২১ বয়স : 62 লিঙ্গ : পুৰুষ	MVF0017687 ফটো উপলব্ধ
58 নাম : ৰেজিনা বেগম স্বামীৰ নাম: ইউচুফ আহমেদ ঘৰ নং : ২১ বয়স : 55 লিঙ্গ : মহিলা	MVF0017688 ফটো উপলব্ধ	59 নাম : চাহাব আহমেদ পিতাৰ নাম: ইউচুফ আহমেদ ঘৰ নং : ২১ বয়স : 35 লিঙ্গ : পুৰুষ	MVF0017689 ফটো উপলব্ধ	60 নাম : এমেন জজোৱাৰ পিতাৰ নাম: জোচেফ জজোৱাৰ ঘৰ নং : ২২ বয়স : 87 লিঙ্গ : পুৰুষ	MVF0017690 ফটো উপলব্ধ



61	MVF0017692	নাম : বীণা জজোৱাৰ স্বামীৰ নাম: জুলুচ জজোৱাৰ ঘৰ নং : ১২ বয়স : 55 লিঙ্গ : মহিলা	ফটো উপলব্ধ	62	MVF0583468	নাম : বাবল জজোৱাৰ পিতাৰ নাম: জুলিউচ জজোৱাৰ ঘৰ নং : ১২ বয়স : 30 লিঙ্গ : পুৰুষ	ফটো উপলব্ধ	63	MVF0771063	নাম : মুন জজোৱাৰ মাতৃৰ নাম: বিনী জজোৱাৰ ঘৰ নং : ১২ বয়স : 28 লিঙ্গ : মহিলা	ফটো উপলব্ধ
64	BYI0050856	নাম : জোনালী মডা জজোৱাৰ স্বামীৰ নাম: বিপুল জজোৱাৰ ঘৰ নং : 22 বয়স : 24 লিঙ্গ : মহিলা	ফটো উপলব্ধ	65	MVF0017693	নাম : লৰেং কেৰ্কেটা পিতাৰ নাম: হাবিন কেৰ্কেটা ঘৰ নং : ২৩ বয়স : 70 লিঙ্গ : পুৰুষ	ফটো উপলব্ধ	66	MVF0017694	নাম : বাৰটিলা কেৰ্কেটা স্বামীৰ নাম: লৰেং কেৰ্কেটা ঘৰ নং : ২৩ বয়স : 68 লিঙ্গ : মহিলা	ফটো উপলব্ধ
67	MVF0017695	নাম : লুইচ ভেংৰা পিতাৰ নাম: জহন ভেংৰা ঘৰ নং : ২৩ বয়স : 55 লিঙ্গ : পুৰুষ	ফটো উপলব্ধ	68	MVF0017696	নাম : অনামেৰী ভেংৰা স্বামীৰ নাম: লুইচ ভেংৰা ঘৰ নং : ২৩ বয়স : 48 লিঙ্গ : মহিলা	ফটো উপলব্ধ	69	MVF0804534	নাম : অকলিয়াচ কেৰ্কেটা পিতাৰ নাম: লোৰেঞ্চ কেৰ্কেটা ঘৰ নং : 23 বয়স : 27 লিঙ্গ : পুৰুষ	ফটো উপলব্ধ
70	MVF3495355	নাম : অমৃত ভেংৰা পিতাৰ নাম: লুইচ ভেংৰা ঘৰ নং : 23 বয়স : 27 লিঙ্গ : পুৰুষ	ফটো উপলব্ধ	71	BYI0036160	নাম : বাশ্ৰা কোংকাল স্বামীৰ নাম: অমৃত ভেংৰা ঘৰ নং : 23 বয়স : 27 লিঙ্গ : মহিলা	ফটো উপলব্ধ	72	BYI0010116	নাম : দীপ্তী ভেংৰা পিতাৰ নাম: লুইচ ভেংৰা ঘৰ নং : 23 বয়স : 21 লিঙ্গ : মহিলা	ফটো উপলব্ধ
73	BYI0129528	নাম : বিউটি ভেংৰা পিতাৰ নাম: লুইসে ভেংৰা ঘৰ নং : 23 বয়স : 19 লিঙ্গ : মহিলা	ফটো উপলব্ধ	74	MVF0017697	নাম : চিলা চক্ৰবৰ্তী স্বামীৰ নাম: দীপক চক্ৰবৰ্তী ঘৰ নং : ২৪ বয়স : 58 লিঙ্গ : মহিলা	ফটো উপলব্ধ	75	MVF0017700	নাম : মনোজ চক্ৰবৰ্তী পিতাৰ নাম: দীপক চক্ৰবৰ্তী ঘৰ নং : ২৪ বয়স : 35 লিঙ্গ : পুৰুষ	ফটো উপলব্ধ
76	MVF0017701	নাম : মৌচমী চক্ৰবৰ্তী পিতাৰ নাম: দীপক চক্ৰবৰ্তী ঘৰ নং : ২৪ বয়স : 33 লিঙ্গ : মহিলা	ফটো উপলব্ধ	77	MVF0017702	নাম : চেৰবাহাদুৰ লামা পিতাৰ নাম: মন লামা ঘৰ নং : ২৬ বয়স : 40 লিঙ্গ : পুৰুষ	ফটো উপলব্ধ	78	MVF0585356	নাম : সুৰজ লামা পিতাৰ নাম: মন বাহাদুৰ লামা ঘৰ নং : ২৬ বয়স : 30 লিঙ্গ : পুৰুষ	ফটো উপলব্ধ
79	MVF2435156	নাম : বিষ্ণু চাওৰা পিতাৰ নাম: চুৰেশ চাওৰা ঘৰ নং : ২৭ বয়স : 53 লিঙ্গ : পুৰুষ	ফটো উপলব্ধ	80	MVF0017704	নাম : আলবিনা চাওৰা স্বামীৰ নাম: বিষ্ণু চাওৰা ঘৰ নং : ২৭ বয়স : 50 লিঙ্গ : মহিলা	ফটো উপলব্ধ	81	MVF0596015	নাম : মঞ্জু চাওৰা স্বামীৰ নাম: মহেশ চাওৰা ঘৰ নং : ২৭ বয়স : 35 লিঙ্গ : মহিলা	ফটো উপলব্ধ
82	BYI0015479	নাম : বাধা চাওৰা পিতাৰ নাম: বিষ্ণু চাওৰা ঘৰ নং : 27 বয়স : 28 লিঙ্গ : মহিলা	ফটো উপলব্ধ	83	BYI0019422	নাম : মুকেশ চাওৰা পিতাৰ নাম: বিষ্ণু চাওৰা ঘৰ নং : 27 বয়স : 26 লিঙ্গ : পুৰুষ	ফটো উপলব্ধ	84	BYI0015586	নাম : সপ্না চাওৰা পিতাৰ নাম: বিষ্ণু চাওৰা ঘৰ নং : 27 বয়স : 24 লিঙ্গ : মহিলা	ফটো উপলব্ধ
85	BYI0021931	নাম : বাকেশ চাওৰা পিতাৰ নাম: বিষ্ণু চাওৰা ঘৰ নং : 27 বয়স : 24 লিঙ্গ : পুৰুষ	ফটো উপলব্ধ	86	BYI0014688	নাম : প্ৰীতি চাওৰা স্বামীৰ নাম: মুকেশ চাওৰা ঘৰ নং : 27 বয়স : 22 লিঙ্গ : মহিলা	ফটো উপলব্ধ	87	MVF0017705	নাম : তিলক গগৈ পিতাৰ নাম: ইন্দেশ্বৰ গগৈ ঘৰ নং : ২৯ বয়স : 56 লিঙ্গ : পুৰুষ	ফটো উপলব্ধ
88	MVF0017706	নাম : বিনা গগৈ স্বামীৰ নাম: তিলক গগৈ গগৈ ঘৰ নং : ২৯ বয়স : 45 লিঙ্গ : মহিলা	ফটো উপলব্ধ	89	MVF3652120	নাম : বিজিত গগৈ পিতাৰ নাম: তিলক গগৈ ঘৰ নং : 29 বয়স : 26 লিঙ্গ : পুৰুষ	ফটো উপলব্ধ	90	MVF0017709	নাম : বলিন তেলেগু পিতাৰ নাম: চেনিয়া তেলেগু ঘৰ নং : ৩০ বয়স : 45 লিঙ্গ : পুৰুষ	ফটো উপলব্ধ

91 নাম : মুনি তেলেঙ্গা স্বামীৰ নাম: বালিন তেলেঙ্গা ঘৰ নং : ৩০ বয়স : 42 লিঙ্গ : মহিলা	MVF0591073 ফটো উপলব্ধ	92 নাম : বানী তেলেঙ পিতাৰ নাম: বালিন তেলেঙ ঘৰ নং : 30 বয়স : 22 লিঙ্গ : মহিলা	BYI0156778 ফটো উপলব্ধ	93 নাম : নিৰদা বৰা স্বামীৰ নাম: বাবুলা বৰা ঘৰ নং : ৩১ বয়স : 60 লিঙ্গ : মহিলা	MVF0017713 ফটো উপলব্ধ
94 নাম : মহেন্দ্ৰ বৰা পিতাৰ নাম: বাবুলা বৰা ঘৰ নং : ৩১ বয়স : 37 লিঙ্গ : পুৰুষ	MVF0128249 ফটো উপলব্ধ	95 নাম : দিগন্ত বৰা পিতাৰ নাম: বাবুলা বৰা ঘৰ নং : ৩১ বয়স : 33 লিঙ্গ : পুৰুষ	MVF2354509 ফটো উপলব্ধ	E 96 নাম : প্ৰসান্ত বৰা পিতাৰ নাম: বাবুলা বৰা ঘৰ নং : ৩১ বয়স : 29 লিঙ্গ : পুৰুষ	MVF0129007 ফটো উপলব্ধ
97 নাম : দীপ্তি শইকীয়া বৰা স্বামীৰ নাম: মহেন্দ্ৰ বৰা ঘৰ নং : 31 বয়স : 23 লিঙ্গ : মহিলা	MVF0807404 ফটো উপলব্ধ	98 নাম : দিগাম উৰাং পিতাৰ নাম: বিপিন উৰাং ঘৰ নং : ৩২ বয়স : 57 লিঙ্গ : পুৰুষ	MVF0017714 ফটো উপলব্ধ	99 নাম : আচামনি উৰাং স্বামীৰ নাম: দিগাম উৰাং ঘৰ নং : ৩২ বয়স : 55 লিঙ্গ : মহিলা	MVF0017715 ফটো উপলব্ধ
100 নাম : পম্পী বৰা স্বামীৰ নাম: প্ৰশান্ত বৰা ঘৰ নং : 32 বয়স : 30 লিঙ্গ : মহিলা	BYI0039743 ফটো উপলব্ধ	101 নাম : সোনালী উৰাং পিতাৰ নাম: দিগম উৰাং ঘৰ নং : 32 বয়স : 20 লিঙ্গ : মহিলা	BYI0076968 ফটো উপলব্ধ	102 নাম : ধনীৰাম দাস পিতাৰ নাম: মালিৰাম দাস ঘৰ নং : 32 ঘ বয়স : 54 লিঙ্গ : পুৰুষ	BYI0024125 ফটো উপলব্ধ
103 নাম : গুনলতা দাস পিতাৰ নাম: ধনীৰাম দাস ঘৰ নং : 32 ঘ বয়স : 43 লিঙ্গ : পুৰুষ	BYI0024059 ফটো উপলব্ধ	104 নাম : বিৰছা উৰাং পিতাৰ নাম: মাংৰা উৰাং ঘৰ নং : ৩৩ বয়স : 45 লিঙ্গ : পুৰুষ	MVF0017717 ফটো উপলব্ধ	105 নাম : মাইনা উৰাং স্বামীৰ নাম: বিৰছা উৰাং ঘৰ নং : ৩৩ বয়স : 35 লিঙ্গ : মহিলা	MVF0588848 ফটো উপলব্ধ
106 নাম : চুক উৰাং পিতাৰ নাম: মংগৰা উৰাং ঘৰ নং : ৩৩ বয়স : 30 লিঙ্গ : মহিলা	MVF0588889 ফটো উপলব্ধ	107 নাম : বিলগো উৰাং পিতাৰ নাম: মাংৰা উৰাং ঘৰ নং : ৩৪ বয়স : 60 লিঙ্গ : পুৰুষ	MVF0017718 ফটো উপলব্ধ	108 নাম : কল্পনা উৰাং পিতাৰ নাম: বিলগু উৰাং ঘৰ নং : ৩৪ বয়স : 27 লিঙ্গ : মহিলা	MVF0375436 ফটো উপলব্ধ
109 নাম : মাৰ্বি উৰাং স্বামীৰ নাম: বিলগু উৰাং ঘৰ নং : ৩৪ক বয়স : 46 লিঙ্গ : মহিলা	MVF0589408 ফটো উপলব্ধ	110 নাম : তৰুণ বৰুৱা পিতাৰ নাম: দেহেশ্বৰ বৰুৱা ঘৰ নং : ৩৫ বয়স : 60 লিঙ্গ : পুৰুষ	MVF2435327 ফটো উপলব্ধ	111 নাম : নিভা বৰুৱা পিতাৰ নাম: তৰুণ বৰুৱা ঘৰ নং : ৩৫ বয়স : 28 লিঙ্গ : মহিলা	MVF0740480 ফটো উপলব্ধ
112 নাম : ভাস্কৰ বৰুৱা পিতাৰ নাম: তৰুণ বৰুৱা ঘৰ নং : 35 বয়স : 23 লিঙ্গ : পুৰুষ	BYI0145623 ফটো উপলব্ধ	113 নাম : প্ৰফুল্ল শইকীয়া পিতাৰ নাম: বগিৰাম শইকীয়া ঘৰ নং : ৩৫ক বয়স : 55 লিঙ্গ : পুৰুষ	MVF0017720 ফটো উপলব্ধ	114 নাম : জুমনি শইকীয়া স্বামীৰ নাম: প্ৰফুল্ল শইকীয়া ঘৰ নং : ৩৫ক বয়স : 45 লিঙ্গ : মহিলা	MVF0017721 ফটো উপলব্ধ
115 নাম : ৰাজেন বৰুৱা পিতাৰ নাম: ৰুপেশ্বৰ বৰুৱা ঘৰ নং : ৩৬ বয়স : 60 লিঙ্গ : পুৰুষ	MVF0017723 ফটো উপলব্ধ	116 নাম : ৰীতা বৰুৱা স্বামীৰ নাম: ৰাজেন বৰুৱা ঘৰ নং : ৩৬ বয়স : 55 লিঙ্গ : মহিলা	MVF0017724 ফটো উপলব্ধ	117 নাম : বিউটি বৰা বৰুৱা স্বামীৰ নাম: বুবল বৰুৱা ঘৰ নং : 36 বয়স : 51 লিঙ্গ : মহিলা	MVF3398765 ফটো উপলব্ধ
118 নাম : বুবল বৰুৱা পিতাৰ নাম: ৰুপেশ্বৰ বৰুৱা ঘৰ নং : ৩৬ বয়স : 50 লিঙ্গ : পুৰুষ	MVF0017725 ফটো উপলব্ধ	S 119 নাম : কবিতা বৰুৱা পিতাৰ নাম: ৰাজেন বৰুৱা ঘৰ নং : 36 বয়স : 27 লিঙ্গ : মহিলা	MVF0794388 ফটো উপলব্ধ	120 নাম : দিপিকা বৰুৱা পিতাৰ নাম: ৰাজেন বৰুৱা ঘৰ নং : 36 বয়স : 21 লিঙ্গ : মহিলা	BYI0026062 ফটো উপলব্ধ



121	MVF3687779	ফটো উপলব্ধ	নাম : বিমল উৰাং পিতাৰ নাম: বিলগু উৰাং ঘৰ নং : ৩৭ বয়স : 29 লিঙ্গ : পুৰুষ	122	MVF3687878	ফটো উপলব্ধ	নাম : নিতা চাউৰা স্বামীৰ নাম: বিমল উৰাং ঘৰ নং : ৩৭ বয়স : 27 লিঙ্গ : মহিলা	123	MVF3686623	ফটো উপলব্ধ	নাম : বিমল উৰাং পিতাৰ নাম: বিলগু উৰাং ঘৰ নং : ৩৭ বয়স : 27 লিঙ্গ : পুৰুষ
124	MVF3687837	ফটো উপলব্ধ	নাম : আনিসা উৰাং স্বামীৰ নাম: বিমল উৰাং ঘৰ নং : ৩৭ বয়স : 23 লিঙ্গ : মহিলা	125	MVF0017726	ফটো উপলব্ধ	নাম : চাউনি উৰাং স্বামীৰ নাম: বন্দন উৰাং ঘৰ নং : ৩৮ বয়স : 52 লিঙ্গ : মহিলা	126	BYI0075192	ফটো উপলব্ধ	নাম : ওমীলা উৰাং মাতৃৰ নাম: চাউনি উৰাং ঘৰ নং : 38 বয়স : 34 লিঙ্গ : মহিলা
127	BYI0055186	ফটো উপলব্ধ	নাম : বিনোদ উৰাং মাতৃৰ নাম: চাউনি উৰাং ঘৰ নং : 38 বয়স : 27 লিঙ্গ : পুৰুষ	128	MVF0017728	ফটো উপলব্ধ	নাম : তেকবাহাদুৰ লামা পিতাৰ নাম: পঞ্চবাহাদুৰ লামা ঘৰ নং : 8০ বয়স : 70 লিঙ্গ : পুৰুষ	129	MVF0017729	ফটো উপলব্ধ	নাম : বিলমায়া লামা স্বামীৰ নাম: তেকবাহাদুৰ লামা ঘৰ নং : 8০ বয়স : 65 লিঙ্গ : মহিলা
130	MVF0017731	ফটো উপলব্ধ	নাম : দালমায়া লামা পিতাৰ নাম: তেকবাহাদুৰ লামা ঘৰ নং : 8০ বয়স : 44 লিঙ্গ : মহিলা	131	MVF0017732	ফটো উপলব্ধ	নাম : বীৰবাহাদুৰ লামা পিতাৰ নাম: তেকবাহাদুৰ লামা ঘৰ নং : 8০ বয়স : 40 লিঙ্গ : পুৰুষ	132	MVF0392969	ফটো উপলব্ধ	নাম : সুনিতা লামা স্বামীৰ নাম: বীৰ বাহাদুৰ লামা লামা ঘৰ নং : 8০ বয়স : 33 লিঙ্গ : মহিলা
133	MVF0017733	ফটো উপলব্ধ	নাম : কালু লামা পিতাৰ নাম: বন বাহাদুৰ লামা ঘৰ নং : 8০ বয়স : 31 লিঙ্গ : পুৰুষ	134	MVF0393447	ফটো উপলব্ধ	নাম : ফুৰবা লামা পিতাৰ নাম: টেক বাহাদুৰ লামা ঘৰ নং : 8০ বয়স : 29 লিঙ্গ : পুৰুষ	135	MVF0154567	ফটো উপলব্ধ	নাম : বিজয় লামা পিতাৰ নাম: টেক বাহাদুৰ লামা ঘৰ নং : 8০ বয়স : 29 লিঙ্গ : পুৰুষ
136	MVF0154575	ফটো উপলব্ধ	নাম : অজয় লামা পিতাৰ নাম: টেক বাহাদুৰ লামা ঘৰ নং : 8০ বয়স : 29 লিঙ্গ : পুৰুষ	137	MVF0393918	ফটো উপলব্ধ	নাম : জয়পাল কিচকু পিতাৰ নাম: ফণগু কিচকু ঘৰ নং : 8০ বয়স : 27 লিঙ্গ : পুৰুষ	138	BYI0003384	ফটো উপলব্ধ	নাম : সোনালী মূৰ্ম কিঙ্কু স্বামীৰ নাম: জয়পাল কিঙ্কু ঘৰ নং : 40 বয়স : 26 লিঙ্গ : মহিলা
139	MVF3419454	ফটো উপলব্ধ	নাম : মেঘালী ৰাভা লামা স্বামীৰ নাম: ফুৰবা লামা ঘৰ নং : 40 বয়স : 24 লিঙ্গ : মহিলা	140	BYI0130773	ফটো উপলব্ধ	নাম : মৌচুমী চৰৰ পিতাৰ নাম: সুনীল চৰৰ ঘৰ নং : 40ক বয়স : 19 লিঙ্গ : মহিলা	141	BYI0017483	ফটো উপলব্ধ	নাম : সুমিত চৰৰ পিতাৰ নাম: সুনীল চৰৰ ঘৰ নং : 40ক বয়স : 22 লিঙ্গ : পুৰুষ
142	MVF0392498	ফটো উপলব্ধ	নাম : আৰতি বুৰা চৰৰ স্বামীৰ নাম: চুনীল চৰৰ ঘৰ নং : 8০ক বয়স : 51 লিঙ্গ : মহিলা	143	MVF0017734	ফটো উপলব্ধ	নাম : চুনীল চৰৰ পিতাৰ নাম: বাচু চৰৰ ঘৰ নং : 8০ক বয়স : 52 লিঙ্গ : পুৰুষ	144	MVF0017735	ফটো উপলব্ধ	নাম : বুপা চৰৰ স্বামীৰ নাম: সুনীল চৰৰ ঘৰ নং : 8০ক বয়স : 50 লিঙ্গ : মহিলা
E 145	MVF0017736	ফটো উপলব্ধ	নাম : দাদু মুণ্ডা পিতাৰ নাম: অভিৰাম মুণ্ডা ঘৰ নং : 8১ বয়স : 75 লিঙ্গ : পুৰুষ	E 146	MVF0017737	ফটো উপলব্ধ	নাম : চমাবী মুণ্ডা স্বামীৰ নাম: দাদু মুণ্ডা ঘৰ নং : 8১ বয়স : 72 লিঙ্গ : মহিলা	147	MVF0017738	ফটো উপলব্ধ	নাম : বিৰচি মুণ্ডা পিতাৰ নাম: দাদু মুণ্ডা ঘৰ নং : 8১ বয়স : 50 লিঙ্গ : মহিলা
148	MVF0017739	ফটো উপলব্ধ	নাম : চমৰা মুণ্ডা পিতাৰ নাম: দাদু মুণ্ডা ঘৰ নং : 8১ বয়স : 48 লিঙ্গ : পুৰুষ	# 149	MVF0156216	ফটো উপলব্ধ	নাম : ৰমেশ মুণ্ডা অন্যান্য: দাদু মুণ্ডা ঘৰ নং : 8১ বয়স : 27 লিঙ্গ : পুৰুষ	S 150	MVF3494903	ফটো উপলব্ধ	নাম : ৰহিলা ঠাকুৰ পিতাৰ নাম: দাদু মুণ্ডা ঘৰ নং : 41 বয়স : 30 লিঙ্গ : মহিলা



151 নাম : ভীম মুণ্ডা পিতাৰ নাম: মনোজ মুণ্ডা ঘৰ নং : 82 বয়স : 26 লিঙ্গ : পুৰুষ	MVF3698693 ফটো উপলব্ধ	152 নাম : মুকেশ মুণ্ডা পিতাৰ নাম: বিৰসা মুণ্ডা ঘৰ নং : 41 বয়স : 26 লিঙ্গ : পুৰুষ	BYI0045849 ফটো উপলব্ধ	153 নাম : অজয় মুণ্ডা পিতাৰ নাম: বিৰসা মুণ্ডা ঘৰ নং : 41 বয়স : 25 লিঙ্গ : পুৰুষ	BYI0051722 ফটো উপলব্ধ
154 নাম : দিপিকা মুণ্ডা স্বামীৰ নাম: অজয় মুণ্ডা ঘৰ নং : 41 বয়স : 25 লিঙ্গ : মহিলা	BYI0052662 ফটো উপলব্ধ	155 নাম : সবিতা গোড মুণ্ডা স্বামীৰ নাম: মুকেশ মুণ্ডা ঘৰ নং : 41 বয়স : 21 লিঙ্গ : মহিলা	BYI0013177 ফটো উপলব্ধ	156 নাম : নকুল মুণ্ডা পিতাৰ নাম: মনোজ মুণ্ডা ঘৰ নং : 41 বয়স : 20 লিঙ্গ : পুৰুষ	BYI0013854 ফটো উপলব্ধ
157 নাম : বিবিকা ৰাউত স্বামীৰ নাম: নহমীয়া ৰাউত ঘৰ নং : 82 বয়স : 70 লিঙ্গ : মহিলা	MVF0017740 ফটো উপলব্ধ	158 নাম : চেম ৰাউত পিতাৰ নাম: নহমীয়া ৰাউত ঘৰ নং : 82 বয়স : 57 লিঙ্গ : পুৰুষ	MVF0017741 ফটো উপলব্ধ	159 নাম : বীণা ৰাউত স্বামীৰ নাম: চেম ৰাউত ঘৰ নং : 82 বয়স : 55 লিঙ্গ : মহিলা	MVF0017742 ফটো উপলব্ধ
160 নাম : শিবানী তাঁতি স্বামীৰ নাম: বুমাল ৰাউত ঘৰ নং : 42 বয়স : 25 লিঙ্গ : মহিলা	BYI0013334 ফটো উপলব্ধ	161 নাম : শিবানী তাঁতি ৰাউত পিতাৰ নাম: ৰিতেন তাঁতি ঘৰ নং : 785702 বয়স : 24 লিঙ্গ : মহিলা	BYI0029470 ফটো উপলব্ধ	162 নাম : মঙ্গলা ৰাউত পিতাৰ নাম: সীমন্ত ৰাউত তাঁতি ঘৰ নং : 82 বয়স : 65 লিঙ্গ : পুৰুষ	MVF0017743 ফটো উপলব্ধ
163 নাম : চবিনা ৰাউত স্বামীৰ নাম: মঙ্গলা ৰাউত ঘৰ নং : 82 বয়স : 60 লিঙ্গ : মহিলা	MVF0017744 ফটো উপলব্ধ	164 নাম : অৰনা তাঁতি পিতাৰ নাম: মঙ্গলা তাঁতি ঘৰ নং : 43 বয়স : 28 লিঙ্গ : মহিলা	MVF3495041 ফটো উপলব্ধ	165 নাম : বুচ তাঁতি পিতাৰ নাম: মংলা তাঁতি ঘৰ নং : 43 বয়স : 28 লিঙ্গ : মহিলা	BYI0013359 ফটো উপলব্ধ
166 নাম : দিলিপ ৰাউত পিতাৰ নাম: পিতৰ ৰাউত ঘৰ নং : 88 বয়স : 55 লিঙ্গ : পুৰুষ	MVF0017745 ফটো উপলব্ধ	167 নাম : ৰূপালী ৰাউত স্বামীৰ নাম: দিলিপ ৰাউত ঘৰ নং : 88 বয়স : 50 লিঙ্গ : মহিলা	MVF0017746 ফটো উপলব্ধ	168 নাম : চুন ৰাউত পিতাৰ নাম: পিতৰ ৰাউত ঘৰ নং : 88 বয়স : 50 লিঙ্গ : পুৰুষ	MVF0017747 ফটো উপলব্ধ
169 নাম : বিনোদ পাত্ৰ অন্যান্য: লাইচেন বদ্ৰা পাত্ৰ ঘৰ নং : 44 বয়স : 43 লিঙ্গ : পুৰুষ	MVF3651791 ফটো উপলব্ধ	170 নাম : লাইচেন বদ্ৰা পাত্ৰ স্বামীৰ নাম: বিনোদ পাত্ৰ ঘৰ নং : 88 বয়স : 36 লিঙ্গ : মহিলা	MVF0592758 ফটো উপলব্ধ	171 নাম : দীপক ৰাউত পিতাৰ নাম: দীপক ৰাউত ঘৰ নং : 88 বয়স : 33 লিঙ্গ : পুৰুষ	MVF0160358 ফটো উপলব্ধ
172 নাম : ৰশোৰী তপু ৰাউত স্বামীৰ নাম: দীপক ৰাউত ঘৰ নং : 88 বয়স : 30 লিঙ্গ : মহিলা	MVF0592816 ফটো উপলব্ধ	173 নাম : দিবাকৰ ৰাউত পিতাৰ নাম: দিলিপ ৰাউত ঘৰ নং : 88 বয়স : 29 লিঙ্গ : পুৰুষ	MVF0160937 ফটো উপলব্ধ	174 নাম : নিকোদ্দিন জজোৱাৰ পিতাৰ নাম: অভিৰাম জজোৱাৰ ঘৰ নং : 85 বয়স : 50 লিঙ্গ : পুৰুষ	MVF0017750 ফটো উপলব্ধ
175 নাম : গুদ মুণ্ডা অন্যান্য: নিকোদ্দিন জজোৱাৰ ঘৰ নং : 45 বয়স : 35 লিঙ্গ : পুৰুষ	BYI0054312 ফটো উপলব্ধ	176 নাম : দীপনজোলা মুণ্ডা পিতাৰ নাম: লোন্কা ৰোতিয়া ঘৰ নং : 45 বয়স : 26 লিঙ্গ : মহিলা	BYI0057448 ফটো উপলব্ধ	177 নাম : সুনিল জজোৱাৰ পিতাৰ নাম: নিকোদ্দিন জজোৱাৰ ঘৰ নং : 45 বয়স : 24 লিঙ্গ : পুৰুষ	BYI0005082 ফটো উপলব্ধ
178 নাম : পৰ্ণিমা জজোৱাৰ পিতাৰ নাম: নিকোদ্দিন জজোৱাৰ ঘৰ নং : 45 বয়স : 22 লিঙ্গ : মহিলা	BYI0033969 ফটো উপলব্ধ	179 নাম : বিৰজু মুডা পিতাৰ নাম: চানিকা মুডা ঘৰ নং : 45 বয়স : 40 লিঙ্গ : পুৰুষ	BYI0055004 ফটো উপলব্ধ	180 নাম : ইলিনা মুণ্ডা স্বামীৰ নাম: বিৰজু মুণ্ডা ঘৰ নং : 45 বয়স : 37 লিঙ্গ : মহিলা	BYI0054973 ফটো উপলব্ধ



181	MVF0017751	ফটো উপলব্ধ	নাম : বামচন্দ্ৰ শ্বাহ পিতাৰ নাম: উত্তম শ্বাহ ঘৰ নং : 85 বয়স : 68 লিঙ্গ : পুৰুষ	182	MVF0017752	ফটো উপলব্ধ	নাম : পিন্টু শ্বাহ পিতাৰ নাম: বামচন্দ্ৰ শ্বাহ ঘৰ নং : 85 বয়স : 40 লিঙ্গ : পুৰুষ	183	MVF0593178	ফটো উপলব্ধ	নাম : জনাথন মুণ্ডা পিতাৰ নাম: নাথিনেল মুণ্ডা ঘৰ নং : 86 বয়স : 42 লিঙ্গ : পুৰুষ
184	MVF0162909	ফটো উপলব্ধ	নাম : অৰুনা মুণ্ডা পিতাৰ নাম: নাথিনেল মুণ্ডা ঘৰ নং : 86 বয়স : 40 লিঙ্গ : মহিলা	185	MVF0163048	ফটো উপলব্ধ	নাম : জেউতি মুড়া স্বামীৰ নাম: জুনাচ মুড়া ঘৰ নং : 86 বয়স : 35 লিঙ্গ : মহিলা	186	MVF0404319	ফটো উপলব্ধ	নাম : বিৰচমনি উড়িয়া স্বামীৰ নাম: মিখেল মুণ্ডা ঘৰ নং : 86 বয়স : 34 লিঙ্গ : মহিলা
187	MVF0593269	ফটো উপলব্ধ	নাম : জুলিনা মুণ্ডা স্বামীৰ নাম: জুনাথন মুণ্ডা ঘৰ নং : 86 বয়স : 29 লিঙ্গ : মহিলা	188	MVF0017757	ফটো উপলব্ধ	নাম : নানচুক মুণ্ডা পিতাৰ নাম: পাত্ৰাচ মুণ্ডা ঘৰ নং : 86 বয়স : 55 লিঙ্গ : পুৰুষ	E 189	MVF0017758	ফটো উপলব্ধ	নাম : চুত মুণ্ডা স্বামীৰ নাম: নানচুক মুণ্ডা ঘৰ নং : 86 বয়স : 52 লিঙ্গ : মহিলা
190	BYI0150037	ফটো উপলব্ধ	নাম : জুনাশ মুণ্ডা পিতাৰ নাম: নানচুক মুণ্ডা ঘৰ নং : 48 বয়স : 40 লিঙ্গ : পুৰুষ	191	MVF0167635	ফটো উপলব্ধ	নাম : আলবেচ মুড়া পিতাৰ নাম: নানচুক মুড়া ঘৰ নং : 86 বয়স : 30 লিঙ্গ : পুৰুষ	192	MVF0017761	ফটো উপলব্ধ	নাম : বগাই চৰৰ পিতাৰ নাম: মংলা চৰৰ ঘৰ নং : 50 বয়স : 50 লিঙ্গ : পুৰুষ
193	MVF0017762	ফটো উপলব্ধ	নাম : প্ৰতিমা চৰৰ স্বামীৰ নাম: বগাই চৰৰ ঘৰ নং : 50 বয়স : 48 লিঙ্গ : মহিলা	194	BYI0060632	ফটো উপলব্ধ	নাম : মনজিত চাওৰা পিতাৰ নাম: ভবেন চাওৰা ঘৰ নং : 50 বয়স : 36 লিঙ্গ : পুৰুষ	195	BYI0060681	ফটো উপলব্ধ	নাম : পঞ্চমী চাওৰা স্বামীৰ নাম: মনজিত চাওৰা ঘৰ নং : 50 বয়স : 33 লিঙ্গ : মহিলা
196	BYI0046276	ফটো উপলব্ধ	নাম : মিঠা চাওৰা পিতাৰ নাম: বগাই চাওৰা ঘৰ নং : 50 বয়স : 27 লিঙ্গ : পুৰুষ	S 197	BYI0060707	ফটো উপলব্ধ	নাম : হেৰালী চাওৰা স্বামীৰ নাম: অজিত চাওৰা ঘৰ নং : 50 বয়স : 26 লিঙ্গ : মহিলা	198	BYI0036673	ফটো উপলব্ধ	নাম : বিপুল জোঁজৌৰ পিতাৰ নাম: জুলিয়াস জোঁজৌৰ ঘৰ নং : 50 বয়স : 25 লিঙ্গ : পুৰুষ
199	MVF3373149	ফটো উপলব্ধ	নাম : চুমিত চাওৰা পিতাৰ নাম: বগাই চাওৰা ঘৰ নং : 50 বয়স : 24 লিঙ্গ : পুৰুষ	200	BYI0038331	ফটো উপলব্ধ	নাম : বাতুল চাওৰা পিতাৰ নাম: বগাই চাওৰা ঘৰ নং : 50 বয়স : 22 লিঙ্গ : পুৰুষ	201	BYI0033951	ফটো উপলব্ধ	নাম : সোৰিনা চাওৰা পিতাৰ নাম: বগাই চৰৰ ঘৰ নং : 50 বয়স : 20 লিঙ্গ : মহিলা
202	BYI0036624	ফটো উপলব্ধ	নাম : দিপালী মুণ্ডা জজুৱাৰ পিতাৰ নাম: জুলিয়াস জজুৱাৰ ঘৰ নং : 50 বয়স : 20 লিঙ্গ : মহিলা	203	MVF0017763	ফটো উপলব্ধ	নাম : থানেশ্বৰ বৰা পিতাৰ নাম: ধনীৰাম বৰা ঘৰ নং : 51 বয়স : 55 লিঙ্গ : পুৰুষ	204	MVF0017764	ফটো উপলব্ধ	নাম : লক্ষ্মীমাই বৰা স্বামীৰ নাম: থানেশ্বৰ বৰা ঘৰ নং : 51 বয়স : 52 লিঙ্গ : মহিলা
205	MVF0757682	ফটো উপলব্ধ	নাম : দিগন্ত বৰা পিতাৰ নাম: ধনেশ্বৰ বৰা ঘৰ নং : 51 বয়স : 25 লিঙ্গ : পুৰুষ	206	MVF0017765	ফটো উপলব্ধ	নাম : তনুৰাম শইকীয়া পিতাৰ নাম: ডিম্বেশ্বৰ শইকীয়া ঘৰ নং : 52 বয়স : 48 লিঙ্গ : পুৰুষ	207	MVF0017766	ফটো উপলব্ধ	নাম : ভবানী শইকীয়া স্বামীৰ নাম: তনুৰাম শইকীয়া ঘৰ নং : 52 বয়স : 45 লিঙ্গ : মহিলা
208	BYI0119685	ফটো উপলব্ধ	নাম : নৱনীতা শইকীয়া পিতাৰ নাম: তনুৰাম শইকীয়া ঘৰ নং : 52 বয়স : 19 লিঙ্গ : মহিলা	209	MVF0017767	ফটো উপলব্ধ	নাম : হেম দত্ত পিতাৰ নাম: বাপাই দত্ত ঘৰ নং : 58 বয়স : 74 লিঙ্গ : পুৰুষ	210	MVF0017768	ফটো উপলব্ধ	নাম : মামণি দত্ত স্বামীৰ নাম: হেম দত্ত ঘৰ নং : 58 বয়স : 70 লিঙ্গ : মহিলা



211 নাম : অঞ্জলি দেবী স্বামীৰ নাম: জনক চাহ ঘৰ নং : ৫৪ বয়স : 45 লিঙ্গ : মহিলা	MVF0419978 ফটো উপলব্ধ	212 নাম : ভবেন দত্ত পিতাৰ নাম: হেম দত্ত ঘৰ নং : ৫৪ বয়স : 44 লিঙ্গ : পুৰুষ	MVF0017769 ফটো উপলব্ধ	213 নাম : মুন্টি হাজৰীকা দত্ত স্বামীৰ নাম: ভবেন দত্ত ঘৰ নং : ৫৪ বয়স : 40 লিঙ্গ : মহিলা	MVF0595777 ফটো উপলব্ধ
214 নাম : বিষ্ণু চাহ পিতাৰ নাম: বামচন্দ্র চাহ ঘৰ নং : ৫৪ বয়স : 37 লিঙ্গ : পুৰুষ	MVF0420018 ফটো উপলব্ধ	215 নাম : জনক চাহ পিতাৰ নাম: বাম চন্দ্র চাহ ঘৰ নং : ৫৪ বয়স : 36 লিঙ্গ : পুৰুষ	MVF0420059 ফটো উপলব্ধ	216 নাম : লক্ষী দেবী স্বামীৰ নাম: বিষ্ণু চাহ ঘৰ নং : ৫৪ বয়স : 33 লিঙ্গ : মহিলা	MVF0420257 ফটো উপলব্ধ
217 নাম : যুগেশ্বৰ বৰা পিতাৰ নাম: বৃজন বৰা ঘৰ নং : ৫৫ বয়স : 60 লিঙ্গ : পুৰুষ	MVF0017771 ফটো উপলব্ধ	218 নাম : মঞ্জো শইকীয়া বৰা স্বামীৰ নাম: যজ্ঞেশ্বৰ বৰা ঘৰ নং : ৫৫ বয়স : 45 লিঙ্গ : মহিলা	MVF0017772 ফটো উপলব্ধ	219 নাম : খগেন বৰা পিতাৰ নাম: যোগেশ্বৰ বৰা ঘৰ নং : ৫৫ বয়স : 31 লিঙ্গ : পুৰুষ	MVF0595967 ফটো উপলব্ধ
220 নাম : প্ৰবন বৰা পিতাৰ নাম: জুগেশ্বৰ বৰা ঘৰ নং : ৫৫ বয়স : 29 লিঙ্গ : পুৰুষ	MVF0595975 ফটো উপলব্ধ	221 নাম : দিপুমাণি বৰা স্বামীৰ নাম: খগেন বৰা ঘৰ নং : ৫৫ বয়স : 29 লিঙ্গ : মহিলা	MVF0596049 ফটো উপলব্ধ	222 নাম : জ্যোতি বেথা বৰা পিতাৰ নাম: শিশুৰাম বৰা ঘৰ নং : ৫৫ক বয়স : 25 লিঙ্গ : মহিলা	MVF0740258 ফটো উপলব্ধ
223 নাম : শিশু বাম বৰা পিতাৰ নাম: বৃজান বৰা ঘৰ নং : ৫৫ক বয়স : 52 লিঙ্গ : পুৰুষ	MVF0017775 ফটো উপলব্ধ	224 নাম : দিপালী শইকীয়া বৰা স্বামীৰ নাম: শিশুৰাম বৰা ঘৰ নং : ৫৫ক বয়স : 43 লিঙ্গ : মহিলা	MVF0017776 ফটো উপলব্ধ	225 নাম : খগেশ্বৰ বৰা পিতাৰ নাম: ভোজন বৰা ঘৰ নং : ৫৬ বয়স : 66 লিঙ্গ : পুৰুষ	MVF0017777 ফটো উপলব্ধ
226 নাম : অন বৰা স্বামীৰ নাম: খগেশ্বৰ বৰা ঘৰ নং : ৫৬ বয়স : 48 লিঙ্গ : মহিলা	MVF0017778 ফটো উপলব্ধ	227 নাম : নিল কান্ত বৰা পিতাৰ নাম: খগেশ্বৰ বৰা বৰা ঘৰ নং : ৫৬ বয়স : 41 লিঙ্গ : পুৰুষ	MVF0017780 ফটো উপলব্ধ	228 নাম : ভৱ কান্ত বৰা পিতাৰ নাম: খগেশ্বৰ বৰা ঘৰ নং : ৫৬ বয়স : 36 লিঙ্গ : পুৰুষ	MVF0017782 ফটো উপলব্ধ
229 নাম : শিখামনি বৰা পিতাৰ নাম: খগেশ্বৰ বৰা ঘৰ নং : ৫৬ বয়স : 33 লিঙ্গ : মহিলা	MVF0017781 ফটো উপলব্ধ	230 নাম : চুস্পী বৰা স্বামীৰ নাম: নিল কান্ত বৰা ঘৰ নং : ৫৬ বয়স : 32 লিঙ্গ : মহিলা	MVF0740035 ফটো উপলব্ধ	231 নাম : চুত মুৰমু পিতাৰ নাম: চিকেন্দৰ মুৰমু ঘৰ নং : ৫৭ বয়স : 65 লিঙ্গ : পুৰুষ	MVF0017785 ফটো উপলব্ধ
232 নাম : মালতি মুৰমু স্বামীৰ নাম: চুত মুৰমু ঘৰ নং : ৫৭ বয়স : 60 লিঙ্গ : মহিলা	MVF0017786 ফটো উপলব্ধ	233 নাম : কানু মুৰমু পিতাৰ নাম: চিকেন্দৰ মুৰমু ঘৰ নং : ৫৭ বয়স : 60 লিঙ্গ : পুৰুষ	MVF0017787 ফটো উপলব্ধ	234 নাম : মুনি মুৰমু স্বামীৰ নাম: কানু মুৰমু ঘৰ নং : ৫৭ বয়স : 55 লিঙ্গ : মহিলা	MVF0017788 ফটো উপলব্ধ
E 235 নাম : লক্ষী মুৰমু পিতাৰ নাম: চিকেন্দৰ মুৰমু ঘৰ নং : ৫৭ বয়স : 55 লিঙ্গ : পুৰুষ	MVF0017789 ফটো উপলব্ধ	236 নাম : মিনতি মুৰমু স্বামীৰ নাম: লক্ষী মুৰমু ঘৰ নং : ৫৭ বয়স : 52 লিঙ্গ : মহিলা	MVF0017790 ফটো উপলব্ধ	S 237 নাম : বলিন তেলেগু পিতাৰ নাম: সন্নয়্য তেলেগু ঘৰ নং : 57 বয়স : 38 লিঙ্গ : পুৰুষ	MVF0017711 ফটো উপলব্ধ
238 নাম : আনজানা মুৰমু পিতাৰ নাম: কানু মুৰমু ঘৰ নং : 57 বয়স : 24 লিঙ্গ : মহিলা	MVF0793950 ফটো উপলব্ধ	239 নাম : অল্পনা মুৰমু পিতাৰ নাম: কানু মুৰমু ঘৰ নং : 57 বয়স : 23 লিঙ্গ : মহিলা	MVF0793968 ফটো উপলব্ধ	240 নাম : বিপ্লৱ মুৰমু পিতাৰ নাম: লক্ষী মুৰমু ঘৰ নং : 57 বয়স : 23 লিঙ্গ : পুৰুষ	MVF0809681 ফটো উপলব্ধ



241 নাম : অঞ্জলি মুৰমু পিতাৰ নাম: কানু মুৰমু ঘৰ নং : ৫৭ বয়স : 20 লিঙ্গ : মহিলা	BYI0117804 ফটো উপলব্ধ	E 242 নাম : খুদিয়া মুৰমু পিতাৰ নাম: বিজয় মুৰমু ঘৰ নং : ৫৮ বয়স : 80 লিঙ্গ : পুৰুষ	MVF0017791 ফটো উপলব্ধ	243 নাম : চাম মুৰমু পিতাৰ নাম: খুদিয়া মুৰমু ঘৰ নং : ৫৮ বয়স : 50 লিঙ্গ : পুৰুষ	MVF0017792 ফটো উপলব্ধ
244 নাম : লতিকা মুৰমু স্বামীৰ নাম: চাম মুৰমু ঘৰ নং : ৫৮ বয়স : 48 লিঙ্গ : মহিলা	MVF0017793 ফটো উপলব্ধ	245 নাম : সিৰিল চৰেন পিতাৰ নাম: দেবেন চৰেন ঘৰ নং : 58 বয়স : 28 লিঙ্গ : পুৰুষ	BYI0165043 ফটো উপলব্ধ	246 নাম : প্ৰতি মুৰমু পিতাৰ নাম: চাম মুৰমু ঘৰ নং : 58 বয়স : 21 লিঙ্গ : মহিলা	MVF3704038 ফটো উপলব্ধ
E 247 নাম : লিলমণি মুৰমু স্বামীৰ নাম: বৃধনামাৰি চাওতাল ঘৰ নং : ৫৯ বয়স : 78 লিঙ্গ : মহিলা	MVF0017794 ফটো উপলব্ধ	248 নাম : সাবিত্ৰী মুৰমু স্বামীৰ নাম: প্ৰহ্লাদ মুৰমু ঘৰ নং : ৫৯ বয়স : 31 লিঙ্গ : মহিলা	MVF0017795 ফটো উপলব্ধ	249 নাম : প্ৰহ্লাদ মুৰমু পিতাৰ নাম: বৃধনামাৰি মুৰমু ঘৰ নং : ৫৯ বয়স : 31 লিঙ্গ : পুৰুষ	MVF0017796 ফটো উপলব্ধ
250 নাম : অশোক নাগবংশী পিতাৰ নাম: বধৰি নাগবংশী ঘৰ নং : ৬০ বয়স : 50 লিঙ্গ : পুৰুষ	MVF0017797 ফটো উপলব্ধ	251 নাম : গীতা নাগবংশী স্বামীৰ নাম: অশোক নাগবংশী ঘৰ নং : ৬০ বয়স : 48 লিঙ্গ : মহিলা	MVF0017799 ফটো উপলব্ধ	252 নাম : সমুদ্ৰ নাগবংশী পিতাৰ নাম: অশোক নাগবংশী ঘৰ নং : 60 বয়স : 21 লিঙ্গ : পুৰুষ	BYI0013235 ফটো উপলব্ধ
253 নাম : মানবী নাগবংশী পিতাৰ নাম: অশোক নাগবংশী ঘৰ নং : 60 বয়স : 21 লিঙ্গ : মহিলা	BYI0013243 ফটো উপলব্ধ	E 254 নাম : ফনিধৰ ঠেঙাল পিতাৰ নাম: কলিয়া ঠেঙাল ঘৰ নং : ৬১ বয়স : 65 লিঙ্গ : পুৰুষ	MVF0017800 ফটো উপলব্ধ	255 নাম : বেলো ঠেঙাল পিতাৰ নাম: ফনিধৰ ঠেঙাল ঘৰ নং : ৬১ বয়স : 30 লিঙ্গ : পুৰুষ	MVF0017802 ফটো উপলব্ধ
256 নাম : মাইনা ঠেঙাল গগৈ স্বামীৰ নাম: দুৰ্গ গগৈ ঘৰ নং : ৬১ বয়স : 29 লিঙ্গ : মহিলা	MVF0596668 ফটো উপলব্ধ	257 নাম : মহেন্দ্ৰ ঠেঙাল পিতাৰ নাম: সবুৰাম ঠেঙাল ঘৰ নং : ৬১ক বয়স : 66 লিঙ্গ : পুৰুষ	MVF0017803 ফটো উপলব্ধ	258 নাম : প্ৰিচিলা ঠেঙাল স্বামীৰ নাম: মহেন্দ্ৰ ঠেঙাল ঘৰ নং : ৬১ক বয়স : 63 লিঙ্গ : মহিলা	MVF0017804 ফটো উপলব্ধ
259 নাম : পান তিকী স্বামীৰ নাম: মঙ্গলা তিকী ঘৰ নং : ৬২ বয়স : 55 লিঙ্গ : মহিলা	MVF0017808 ফটো উপলব্ধ	E 260 নাম : মনিকৰাম তিকী পিতাৰ নাম: মনবৰ তিকী ঘৰ নং : ৬২ বয়স : 55 লিঙ্গ : পুৰুষ	MVF0017809 ফটো উপলব্ধ	261 নাম : প্ৰদীপ তিৰিকী পিতাৰ নাম: মঙ্গলা তিকী ঘৰ নং : ৬২ বয়স : 29 লিঙ্গ : পুৰুষ	MVF0190637 ফটো উপলব্ধ
262 নাম : তুলেশ্বৰ তিকী পিতাৰ নাম: মংলা তিকী ঘৰ নং : 62 বয়স : 23 লিঙ্গ : পুৰুষ	BYI0033712 ফটো উপলব্ধ	263 নাম : বিৰচি উৰাং স্বামীৰ নাম: প্ৰদীপ তিকী ঘৰ নং : 62 ক বয়স : 28 লিঙ্গ : মহিলা	CLT0071258 ফটো উপলব্ধ	264 নাম : মহেশ তিকী পিতাৰ নাম: মনবৰ তিকী ঘৰ নং : ৬৩ বয়স : 65 লিঙ্গ : পুৰুষ	MVF0017810 ফটো উপলব্ধ
265 নাম : মিৰা তিকী স্বামীৰ নাম: মহেশ তিকী ঘৰ নং : ৬৩ বয়স : 60 লিঙ্গ : মহিলা	MVF0017811 ফটো উপলব্ধ	266 নাম : মনোজ তিকী পিতাৰ নাম: মহেশ তিকী ঘৰ নং : ৬৩ বয়স : 45 লিঙ্গ : পুৰুষ	MVF0017812 ফটো উপলব্ধ	267 নাম : বৰিতা তিকী স্বামীৰ নাম: মঞ্জু তিকী ঘৰ নং : 63 বয়স : 38 লিঙ্গ : মহিলা	MVF3749330 ফটো উপলব্ধ
268 নাম : অনোজ তিকী পিতাৰ নাম: মহেশ তিকী ঘৰ নং : ৬৩ বয়স : 28 লিঙ্গ : পুৰুষ	MVF0191635 ফটো উপলব্ধ	269 নাম : মাধৱ ধানোৱাৰ পিতাৰ নাম: তিপান ধানোৱাৰ ঘৰ নং : 63ক বয়স : 26 লিঙ্গ : পুৰুষ	BYI0015388 ফটো উপলব্ধ	270 নাম : জোনমনি ঠেঙাল ধানোৱাৰ স্বামীৰ নাম: মাধৱ ধানোৱাৰ ঘৰ নং : 63ক বয়স : 20 লিঙ্গ : মহিলা	BYI0013219 ফটো উপলব্ধ



271	BYI0015396	ফটো উপলব্ধ	নাম : জয়মতী ধানোৱাৰ মাতৃৰ নাম: বিনীতা ধানোৱাৰ ঘৰ নং : 63ক বয়স : 20 লিঙ্গ : মহিলা	272	MVF3418894	ফটো উপলব্ধ	নাম : পমিলা ধানোৱাৰ স্বামীৰ নাম: অৰদীপ ধানোৱাৰ ঘৰ নং : 63ক বয়স : 31 লিঙ্গ : মহিলা	273	MVF3418936	ফটো উপলব্ধ	নাম : যমুনা ধানোৱাৰ স্বামীৰ নাম: টুনা ধানোৱাৰ ঘৰ নং : 63ক বয়স : 27 লিঙ্গ : মহিলা
274	BYI0055327	ফটো উপলব্ধ	নাম : ৰুহিত ধানুৱাৰ পিতাৰ নাম: প্ৰদীপ ধানুৱাৰ ঘৰ নং : 63ক বয়স : 27 লিঙ্গ : পুৰুষ	275	MVF0807263	ফটো উপলব্ধ	নাম : নিকিতা ধানোৱাৰ স্বামীৰ নাম: বাবটু ধানোৱাৰ ঘৰ নং : 63ক বয়স : 25 লিঙ্গ : মহিলা	276	MVF3419017	ফটো উপলব্ধ	নাম : বাবটু ধানোৱাৰ পিতাৰ নাম: দিলীপ ধানোৱাৰ ঘৰ নং : 63ক বয়স : 25 লিঙ্গ : পুৰুষ
277	BYI0055376	ফটো উপলব্ধ	নাম : জুনালী ভেংৰা ধানুৱাৰ স্বামীৰ নাম: ৰুহিত ধানোৱাৰ ঘৰ নং : 63ক বয়স : 23 লিঙ্গ : মহিলা	278	BYI0035220	ফটো উপলব্ধ	নাম : জয়মতী ধানোৱাৰ পিতাৰ নাম: টিপন ধানোৱাৰ ঘৰ নং : 63ক বয়স : 20 লিঙ্গ : মহিলা	279	BYI0055574	ফটো উপলব্ধ	নাম : মিন্টু ধানুৱাৰ পিতাৰ নাম: প্ৰদীপ ধানুৱাৰ ঘৰ নং : 63খ বয়স : 21 লিঙ্গ : পুৰুষ
280	MVF0017813	ফটো উপলব্ধ	নাম : তিপান ধানোৱাৰ পিতাৰ নাম: বাৰেন ধানোৱাৰ ঘৰ নং : ৬৩ক বয়স : 44 লিঙ্গ : পুৰুষ	281	MVF2354565	ফটো উপলব্ধ	নাম : দীলিপ ধানোৱাৰ পিতাৰ নাম: তঞ্জিত ধানোৱাৰ ঘৰ নং : ৬৩ক বয়স : 43 লিঙ্গ : পুৰুষ	282	MVF0017814	ফটো উপলব্ধ	নাম : বিনীতা ঠেঙাল ধানোৱাৰ স্বামীৰ নাম: তিপান ধানোৱাৰ ঘৰ নং : ৬৩ক বয়স : 42 লিঙ্গ : মহিলা
283	MVF2354576	ফটো উপলব্ধ	নাম : মমিতা ধানোৱাৰ স্বামীৰ নাম: দীলিপ ধানোৱাৰ ঘৰ নং : ৬৩ক বয়স : 38 লিঙ্গ : মহিলা	284	MVF2354510	ফটো উপলব্ধ	নাম : অৰদীপ ধানোৱাৰ পিতাৰ নাম: তঞ্জিত ধানোৱাৰ ঘৰ নং : ৬৩ক বয়স : 35 লিঙ্গ : পুৰুষ	285	MVF2354554	ফটো উপলব্ধ	নাম : টুনা ধানোৱাৰ পিতাৰ নাম: তঞ্জিত ধানোৱাৰ ঘৰ নং : ৬৩ক বয়স : 32 লিঙ্গ : পুৰুষ
286	MVF0017815	ফটো উপলব্ধ	নাম : প্ৰদীপ ধানোৱাৰ পিতাৰ নাম: তঞ্জিত ধানোৱাৰ ঘৰ নং : ৬৩ক বয়স : 31 লিঙ্গ : পুৰুষ	287	MVF0807206	ফটো উপলব্ধ	নাম : ৰিংকমণি ঠেঙাল বনিয়া স্বামীৰ নাম: লক্ষীধৰ বনিয়া ঘৰ নং : 64ক বয়স : 30 লিঙ্গ : মহিলা	288	MVF0807222	ফটো উপলব্ধ	নাম : লক্ষীধৰ বনিয়া পিতাৰ নাম: ভদ্ৰেশ্বৰ বনিয়া ঘৰ নং : 64ক বয়স : 29 লিঙ্গ : পুৰুষ
289	MVF0017820	ফটো উপলব্ধ	নাম : ৰেন বৰা স্বামীৰ নাম: উমা বৰা ঘৰ নং : ৬৪গ বয়স : 70 লিঙ্গ : মহিলা	290	MVF0017818	ফটো উপলব্ধ	নাম : ভদ্ৰেশ্বৰ বনিয়া পিতাৰ নাম: পুষ্প বনিয়া ঘৰ নং : ৬৪ক বয়স : 54 লিঙ্গ : পুৰুষ	291	MVF0017819	ফটো উপলব্ধ	নাম : ৰেখা বনিয়া স্বামীৰ নাম: ভদ্ৰেশ্বৰ বনিয়া ঘৰ নং : ৬৪ক বয়স : 52 লিঙ্গ : মহিলা
292	MVF0017822	ফটো উপলব্ধ	নাম : দেবেশ্বৰ হেমৰম পিতাৰ নাম: সোনাৰাম হেমৰম ঘৰ নং : ৬৫ বয়স : 55 লিঙ্গ : পুৰুষ	293	MVF0017823	ফটো উপলব্ধ	নাম : ৰূপেশ্বৰী হেমৰম স্বামীৰ নাম: দেবেশ্বৰ হেমৰম ঘৰ নং : ৬৫ বয়স : 52 লিঙ্গ : মহিলা	294	MVF3613999	ফটো উপলব্ধ	নাম : প্ৰমিলা হেমৰম পিতাৰ নাম: দেবেশ্বৰ হেমৰম ঘৰ নং : 65 বয়স : 23 লিঙ্গ : মহিলা
295	BYI0085977	ফটো উপলব্ধ	নাম : জোতিন গগৈ পিতাৰ নাম: সদৰ গগৈ ঘৰ নং : 65ক বয়স : 23 লিঙ্গ : পুৰুষ	296	MVF0017824	ফটো উপলব্ধ	নাম : সাদৰ গগৈ পিতাৰ নাম: ইন্দ্ৰেশ্বৰ গগৈ ঘৰ নং : ৬৫ক বয়স : 50 লিঙ্গ : পুৰুষ	297	MVF0017825	ফটো উপলব্ধ	নাম : কল্পনা গগৈ স্বামীৰ নাম: সাদৰ গগৈ ঘৰ নং : ৬৫ক বয়স : 45 লিঙ্গ : মহিলা
298	MVF0017826	ফটো উপলব্ধ	নাম : চিবেশ্বৰ হেমৰম মাঝি পিতাৰ নাম: সোনাৰাম হেমৰম ঘৰ নং : ৬৭ বয়স : 55 লিঙ্গ : পুৰুষ	299	MVF0017827	ফটো উপলব্ধ	নাম : চান্ধী হেমৰম স্বামীৰ নাম: চিবেশ্বৰ হেমৰম ঘৰ নং : ৬৭ বয়স : 33 লিঙ্গ : মহিলা	300	MVF3614013	ফটো উপলব্ধ	নাম : ৰুমীলা হেমৰম পিতাৰ নাম: চিবেশ্বৰ হেমৰম ঘৰ নং : 67 বয়স : 24 লিঙ্গ : মহিলা



301 নাম : কুশল হাচদা পিতাৰ নাম: দেৱজিত হাচদা ঘৰ নং : 67 ক বয়স : 23 লিঙ্গ : পুৰুষ	BYI0014738 ফটো উপলব্ধ	302 নাম : শৈলেন হাচদা পিতাৰ নাম: দেৱজিত হাচদা ঘৰ নং : 67 ক বয়স : 38 লিঙ্গ : পুৰুষ	MVF0438408 ফটো উপলব্ধ	303 নাম : ভাৰতী হাচদা স্বামীৰ নাম: চেলেন হাচদা ঘৰ নং : 67 ক বয়স : 33 লিঙ্গ : মহিলা	MVF3614112 ফটো উপলব্ধ
304 নাম : নিখিল হাচদা পিতাৰ নাম: দেৱজিত হাচদা ঘৰ নং : 67 ক বয়স : 30 লিঙ্গ : পুৰুষ	MVF0439018 ফটো উপলব্ধ	305 নাম : গৌতম হাচদা পিতাৰ নাম: দেৱজিত হাচদা ঘৰ নং : 67 ক বয়স : 27 লিঙ্গ : পুৰুষ	MVF3614138 ফটো উপলব্ধ	306 নাম : নিজৰা হাচদা স্বামীৰ নাম: নিখিল হাচদা ঘৰ নং : 67 ক বয়স : 26 লিঙ্গ : মহিলা	MVF0805663 ফটো উপলব্ধ
E 307 নাম : দেবজিত হাচদা মাৰি পিতাৰ নাম: লপটা হাচদা ঘৰ নং : 67 ক বয়স : 60 লিঙ্গ : পুৰুষ	MVF0017828 ফটো উপলব্ধ	E 308 নাম : চুকৰমণি মুৰি স্বামীৰ নাম: দেৱজিত হাচদা মাৰি ঘৰ নং : 67 ক বয়স : 55 লিঙ্গ : মহিলা	MVF0017829 ফটো উপলব্ধ	309 নাম : হৰি হাচদা পিতাৰ নাম: দেবজিত হাচদা ঘৰ নং : 67 ক বয়স : 31 লিঙ্গ : পুৰুষ	MVF0017830 ফটো উপলব্ধ
E 310 নাম : মামণি হাছদা স্বামীৰ নাম: ৰবি হাছদা ঘৰ নং : 68 বয়স : 75 লিঙ্গ : মহিলা	MVF0017831 ফটো উপলব্ধ	311 নাম : সনাজ হাছদা পিতাৰ নাম: ৰবি হাছদা ঘৰ নং : 68 বয়স : 42 লিঙ্গ : পুৰুষ	MVF0017832 ফটো উপলব্ধ	312 নাম : আশা হাচদা স্বামীৰ নাম: সোনজ হাচদা ঘৰ নং : 68 বয়স : 34 লিঙ্গ : মহিলা	BYI0015677 ফটো উপলব্ধ
313 নাম : মহেন হাসদা পিতাৰ নাম: ৰবি হাচদা ঘৰ নং : 68 বয়স : 31 লিঙ্গ : পুৰুষ	MVF0017834 ফটো উপলব্ধ	314 নাম : চহেন হাচদা পিতাৰ নাম: ৰবি হাচদা ঘৰ নং : 68 বয়স : 29 লিঙ্গ : পুৰুষ	MVF0197145 ফটো উপলব্ধ	315 নাম : চুমি ভূঞা হাসদা স্বামীৰ নাম: মহেন হাসদা ঘৰ নং : 68 বয়স : 25 লিঙ্গ : মহিলা	BYI0133843 ফটো উপলব্ধ
316 নাম : চুমী ভূঞা পিতাৰ নাম: তেপুৰাম ভূঞা ঘৰ নং : 68 বয়স : 24 লিঙ্গ : মহিলা	MLF0485821 ফটো উপলব্ধ	317 নাম : চুমিত্ৰা ভূমিজ পিতাৰ নাম: লুহিত ভূমিজ ঘৰ নং : 69 ক বয়স : 28 লিঙ্গ : মহিলা	MVF3645082 ফটো উপলব্ধ	318 নাম : ৰুপসিং ভূমিজ পিতাৰ নাম: দুৰ্গা ভূমিজ ঘৰ নং : 90 বয়স : 65 লিঙ্গ : পুৰুষ	MVF0017835 ফটো উপলব্ধ
319 নাম : আদমণি ভূমিজ স্বামীৰ নাম: ৰুপসিং ভূমিজ ঘৰ নং : 90 বয়স : 62 লিঙ্গ : মহিলা	MVF0017836 ফটো উপলব্ধ	320 নাম : বিবেক ভূমিজ পিতাৰ নাম: ৰুপসিং ভূমিজ ঘৰ নং : 90 বয়স : 33 লিঙ্গ : পুৰুষ	MVF0484253 ফটো উপলব্ধ	321 নাম : তাৰজেন ভূমিজ পিতাৰ নাম: ৰুপসিং ভূমিজ ঘৰ নং : 70 বয়স : 32 লিঙ্গ : পুৰুষ	MVF0812537 ফটো উপলব্ধ
E 322 নাম : চঞ্জলা ভূমিজ স্বামীৰ নাম: তাৰজেন ভূমিজ ঘৰ নং : 70 বয়স : 80 লিঙ্গ : মহিলা	MVF0812586 ফটো উপলব্ধ	323 নাম : দুৰ্গা ভূমিজ মাতৃৰ নাম: অদমনী ভূমিজ ঘৰ নং : 70 বয়স : 22 লিঙ্গ : পুৰুষ	BYI0088211 ফটো উপলব্ধ	324 নাম : কাৰ্তিক চাওঁতাল পিতাৰ নাম: লুথুৰ চাওঁতাল ঘৰ নং : 91 বয়স : 48 লিঙ্গ : পুৰুষ	MVF0017837 ফটো উপলব্ধ
325 নাম : মালতি চাওঁতাল স্বামীৰ নাম: কাৰ্তিক চাওঁতাল ঘৰ নং : 91 বয়স : 45 লিঙ্গ : মহিলা	MVF0017838 ফটো উপলব্ধ	326 নাম : অনিতা টুডু চাওঁতাল পিতাৰ নাম: কাৰ্তিক টুডু ঘৰ নং : 91 বয়স : 28 লিঙ্গ : মহিলা	MVF0446757 ফটো উপলব্ধ	327 নাম : মনু পাত্ৰ স্বামীৰ নাম: কান্দৰু পাত্ৰ ঘৰ নং : 98 বয়স : 62 লিঙ্গ : মহিলা	MVF0017843 ফটো উপলব্ধ
328 নাম : শিব পাত্ৰ পিতাৰ নাম: চেনিৰাম পাত্ৰ ঘৰ নং : 98 বয়স : 60 লিঙ্গ : পুৰুষ	MVF0017844 ফটো উপলব্ধ	329 নাম : সোমেশ্বৰ পাত্ৰ পিতাৰ নাম: হৰ পাত্ৰ ঘৰ নং : 98 বয়স : 55 লিঙ্গ : পুৰুষ	MVF0017845 ফটো উপলব্ধ	330 নাম : গোবিন পাত্ৰ পিতাৰ নাম: কান্দৰু পাত্ৰ ঘৰ নং : 98 বয়স : 39 লিঙ্গ : পুৰুষ	MVF0017846 ফটো উপলব্ধ



331	MVF3422300	ফটো উপলব্ধ	332	BYI0065235	ফটো উপলব্ধ	333	BYI0055541	ফটো উপলব্ধ
নাম : অঞ্জনা পাত্ৰ স্বামীৰ নাম: গোবিন্দ পাত্ৰ ঘৰ নং : 74 বয়স : 27 লিঙ্গ : মহিলা			নাম : চিম্পী ভূমিজ পিতাৰ নাম: লক্ষ্মী ভূমিজ ঘৰ নং : 74 বয়স : 27 লিঙ্গ : মহিলা			নাম : ইন্দৰা পাত্ৰ স্বামীৰ নাম: চিবু পাত্ৰ ঘৰ নং : 74 গ বয়স : 56 লিঙ্গ : মহিলা		
334	BYI0055335	ফটো উপলব্ধ	335	MVF0017847	ফটো উপলব্ধ	336	MVF0017849	ফটো উপলব্ধ
নাম : অজয় পাত্ৰ পিতাৰ নাম: শিবু পাত্ৰ ঘৰ নং : 74 গ বয়স : 29 লিঙ্গ : পুৰুষ			নাম : মহিন্দৰ ভূমিজ পিতাৰ নাম: হৰাধন ভূমিজ ঘৰ নং : ৭৪ক বয়স : 55 লিঙ্গ : পুৰুষ			নাম : মনিক ভূমিজ স্বামীৰ নাম: মহিন্দৰ ভূমিজ ঘৰ নং : ৭৪ক বয়স : 50 লিঙ্গ : মহিলা		
337	MVF0017850	ফটো উপলব্ধ	338	MVF0017851	ফটো উপলব্ধ	339	MVF0017853	ফটো উপলব্ধ
নাম : সুনিল ভূমিজ পিতাৰ নাম: হৰাধন ভূমিজ ঘৰ নং : ৭৪খ বয়স : 50 লিঙ্গ : পুৰুষ			নাম : জীবন্তী ভূমিজ স্বামীৰ নাম: সুনিল ভূমিজ ঘৰ নং : ৭৪খ বয়স : 48 লিঙ্গ : মহিলা			নাম : সীতাৰাম চাওঁতাল পিতাৰ নাম: লুথুৰু চাওঁতাল ঘৰ নং : ৭৫ বয়স : 55 লিঙ্গ : পুৰুষ		
340	MVF0017854	ফটো উপলব্ধ	341	MVF0017855	ফটো উপলব্ধ	342	MVF0017856	ফটো উপলব্ধ
নাম : ধনেশ্বৰ চাওঁতাল পিতাৰ নাম: লুথুৰু চাওঁতাল ঘৰ নং : ৭৫ বয়স : 50 লিঙ্গ : পুৰুষ			নাম : মনিকা চাওঁতাল স্বামীৰ নাম: ধনেশ্বৰ চাওঁতাল ঘৰ নং : ৭৫ বয়স : 48 লিঙ্গ : মহিলা			নাম : লক্ষীৰাম ধানোৱাৰ পিতাৰ নাম: গোলাপ ধানোৱাৰ ঘৰ নং : ৭৬ বয়স : 70 লিঙ্গ : পুৰুষ		
343	BYI0034199	ফটো উপলব্ধ	344	MVF0208306	ফটো উপলব্ধ	345	BYI0045732	ফটো উপলব্ধ
নাম : ৰূপালী মুড়া ধানোৱাৰ পিতাৰ নাম: কুৰ্বী মুড়া ঘৰ নং : 76 বয়স : 40 লিঙ্গ : মহিলা			নাম : দাবু ধানোৱাৰ পিতাৰ নাম: লক্ষীৰাম ধানোৱাৰ ঘৰ নং : ৭৬ বয়স : 28 লিঙ্গ : পুৰুষ			নাম : সমাৰ ধানোৱাৰ পিতাৰ নাম: লক্ষীৰাম ধানোৱাৰ ঘৰ নং : 76 বয়স : 25 লিঙ্গ : পুৰুষ		
346	MVF0017858	ফটো উপলব্ধ	347	MVF0017859	ফটো উপলব্ধ	348	MVF3405933	ফটো উপলব্ধ
নাম : ৰবিন টুডু পিতাৰ নাম: লুথুৰু টুডু ঘৰ নং : ৭৭ বয়স : 48 লিঙ্গ : পুৰুষ			নাম : চমাৰী তুদু স্বামীৰ নাম: ৰবিন তুদু ঘৰ নং : ৭৭ বয়স : 48 লিঙ্গ : মহিলা			নাম : প্ৰিয়ঙ্কা লামা পিতাৰ নাম: দীপক লামা ঘৰ নং : 77ক বয়স : 24 লিঙ্গ : মহিলা		
349	BYI0055103	ফটো উপলব্ধ	350	BYI0055137	ফটো উপলব্ধ	351	MVF0017862	ফটো উপলব্ধ
নাম : ৰবিন বড়ো পিতাৰ নাম: দেবেন বড়ো ঘৰ নং : 77খ বয়স : 50 লিঙ্গ : পুৰুষ			নাম : গৌতম বড়ো অন্যান্য: নাগ বড়ো ঘৰ নং : 77খ বয়স : 24 লিঙ্গ : পুৰুষ			নাম : দেবেন বড়ো পিতাৰ নাম: শিলিখা বড়ো ঘৰ নং : ৭৭খ বয়স : 73 লিঙ্গ : পুৰুষ		
352	MVF0017860	ফটো উপলব্ধ	353	MVF0017861	ফটো উপলব্ধ	354	MVF0017864	ফটো উপলব্ধ
নাম : দিপক লামা পিতাৰ নাম: গৰবাহাদুৰ লামা ঘৰ নং : ৭৭ক বয়স : 55 লিঙ্গ : পুৰুষ			নাম : চৰমায়া লামা স্বামীৰ নাম: দিপক লামা ঘৰ নং : ৭৭ক বয়স : 52 লিঙ্গ : মহিলা			নাম : আশান্তি বড়ো পিতাৰ নাম: শিলিখা বড়ো ঘৰ নং : ৭৭খ বয়স : 45 লিঙ্গ : মহিলা		
355	MVF0017865	ফটো উপলব্ধ	356	MVF0017866	ফটো উপলব্ধ	357	MVF0455006	ফটো উপলব্ধ
নাম : ৰামবতী মহন্ত স্বামীৰ নাম: নৰসিং মহন্ত ঘৰ নং : ৭৯ বয়স : 88 লিঙ্গ : মহিলা			নাম : প্ৰকাশ মহন্ত পিতাৰ নাম: নৰসিং মহন্ত ঘৰ নং : ৭৯ বয়স : 42 লিঙ্গ : পুৰুষ			নাম : গীতা মহন্ত সিংহা স্বামীৰ নাম: প্ৰকাশ মহন্ত ঘৰ নং : ৭৯ বয়স : 31 লিঙ্গ : মহিলা		
358	MVF0211326	ফটো উপলব্ধ	359	MVF0017872	ফটো উপলব্ধ	360	MVF0457317	ফটো উপলব্ধ
নাম : আৰতি মহন্তো পিতাৰ নাম: নৰসিং মহন্তো ঘৰ নং : ৭৯ বয়স : 30 লিঙ্গ : মহিলা			নাম : জোনাকী কিচুক স্বামীৰ নাম: ফাগু কিচুক ঘৰ নং : ৮০ বয়স : 75 লিঙ্গ : মহিলা			নাম : বিৰ সিং কিচুক পিতাৰ নাম: ফাগু কিচুক ঘৰ নং : ৮০ বয়স : 36 লিঙ্গ : পুৰুষ		



361 নাম : সৰশতী মৰম কিস্ক স্বামীৰ নাম: বিৰ সিং কিস্ক ঘৰ নং : ৮০ বয়স : 31 লিঙ্গ : মহিলা	MVF0757336 ফটো উপলব্ধ	362 নাম : বেৰতি কিস্ক পিতাৰ নাম: ফৰগো কিস্ক ঘৰ নং : 80 বয়স : 25 লিঙ্গ : মহিলা	MVF3426004 ফটো উপলব্ধ	363 নাম : তোমেশ্বৰ সিংহা পিতাৰ নাম: ববেদ্র সিংহা ঘৰ নং : ৮১ বয়স : 55 লিঙ্গ : পুৰুষ	MVF0017873 ফটো উপলব্ধ
364 নাম : মামণি সিংহা স্বামীৰ নাম: তোমেশ্বৰ সিংহা ঘৰ নং : ৮১ বয়স : 52 লিঙ্গ : মহিলা	MVF0017874 ফটো উপলব্ধ	365 নাম : সীতা সিংহা পিতাৰ নাম: তোমেশ্বৰ সিংহা ঘৰ নং : 81 বয়স : 30 লিঙ্গ : মহিলা	MVF3495280 ফটো উপলব্ধ	366 নাম : সোমনাথ সিংহা পিতাৰ নাম: তোমেশ্বৰ সিংহা ঘৰ নং : 81 বয়স : 26 লিঙ্গ : পুৰুষ	MVF3527611 ফটো উপলব্ধ
367 নাম : মনিকা সিংহা পিতাৰ নাম: টোকেশ্বৰ সিংহা ঘৰ নং : 81 বয়স : 21 লিঙ্গ : মহিলা	BYI0031419 ফটো উপলব্ধ	368 নাম : চুন সিংহ পিতাৰ নাম: তোমেশ্বৰ সিংহ ঘৰ নং : 81 বয়স : 19 লিঙ্গ : মহিলা	BYI0130476 ফটো উপলব্ধ	369 নাম : দত্ত তাঁতী পিতাৰ নাম: জাতিলাল তাঁতী ঘৰ নং : ৮২ বয়স : 45 লিঙ্গ : পুৰুষ	MVF0017876 ফটো উপলব্ধ
370 নাম : ৰাধিকা তাঁতী স্বামীৰ নাম: দত্ত তাঁতী ঘৰ নং : ৮২ বয়স : 44 লিঙ্গ : মহিলা	MVF0017877 ফটো উপলব্ধ	371 নাম : বুমল ৰাউত পিতাৰ নাম: চেম ৰাউত ঘৰ নং : ৮২ বয়স : 27 লিঙ্গ : পুৰুষ	MVF0599597 ফটো উপলব্ধ	372 নাম : মনমায়া নেৱাৰ স্বামীৰ নাম: জামনসিং নেৱাৰ ঘৰ নং : ৮৬ বয়স : 98 লিঙ্গ : মহিলা	MVF0017878 ফটো উপলব্ধ
373 নাম : মুকুন্দ প্ৰসাদ নেৱাৰ পিতাৰ নাম: জামান সিং নেৱাৰ ঘৰ নং : ৮৬ বয়স : 67 লিঙ্গ : পুৰুষ	MVF0017879 ফটো উপলব্ধ	374 নাম : নিৰমায়া নেৱাৰ স্বামীৰ নাম: মুকুন্দ প্ৰসাদ নেৱাৰ ঘৰ নং : ৮৬ বয়স : 65 লিঙ্গ : মহিলা	MVF0017880 ফটো উপলব্ধ	375 নাম : সোমপ্ৰকাশ নেৱাৰ পিতাৰ নাম: মুকুন্দ প্ৰসাদ নেৱাৰ ঘৰ নং : ৮৬ বয়স : 45 লিঙ্গ : পুৰুষ	MVF0017882 ফটো উপলব্ধ
376 নাম : ঠগিলাল নেৱাৰ পিতাৰ নাম: মুকুন্দ প্ৰসাদ নেৱাৰ নেৱাৰ ঘৰ নং : ৮৬ বয়স : 42 লিঙ্গ : পুৰুষ	MVF0017883 ফটো উপলব্ধ	377 নাম : টুকৰাজ নেৱাৰ পিতাৰ নাম: মুকুন্দ প্ৰসাদ নেৱাৰ নেৱাৰ ঘৰ নং : ৮৬ বয়স : 38 লিঙ্গ : পুৰুষ	MVF0017884 ফটো উপলব্ধ	378 নাম : সন্তোষ নেৱাৰ পিতাৰ নাম: মুকুন্দ প্ৰসাদ নেৱাৰ ঘৰ নং : ৮৬ বয়স : 33 লিঙ্গ : পুৰুষ	MVF0463976 ফটো উপলব্ধ
379 নাম : মণিকা নেৱাৰ পিতাৰ নাম: মুকুন্দপ্ৰসাদ নেৱাৰ ঘৰ নং : ৮৬ বয়স : 31 লিঙ্গ : মহিলা	MVF0464099 ফটো উপলব্ধ	380 নাম : মনিচ নেৱাৰ পিতাৰ নাম: মুকুন্দ প্ৰসাদ নেৱাৰ ঘৰ নং : ৮৬ বয়স : 28 লিঙ্গ : পুৰুষ	MVF0723098 ফটো উপলব্ধ	381 নাম : শট কুমাৰী নেৱাৰ স্বামীৰ নাম: তুকৰাজ নেৱাৰ ঘৰ নং : 86 বয়স : 20 লিঙ্গ : মহিলা	BYI0069369 ফটো উপলব্ধ
382 নাম : কৈশ্যা লা তাছা স্বামীৰ নাম: লক্ষীৰাম তাছা ঘৰ নং : ৮৭ বয়স : 88 লিঙ্গ : মহিলা	MVF0017885 ফটো উপলব্ধ	383 নাম : লক্ষেশ্বৰ তাছা পিতাৰ নাম: লক্ষীৰাম তাছা ঘৰ নং : ৮৭ বয়স : 60 লিঙ্গ : পুৰুষ	MVF0017886 ফটো উপলব্ধ	384 নাম : ইলিকন তাছা স্বামীৰ নাম: লক্ষেশ্বৰ তাছা ঘৰ নং : ৮৭ বয়স : 55 লিঙ্গ : মহিলা	MVF0017887 ফটো উপলব্ধ
385 নাম : গকুল তচা পিতাৰ নাম: লক্ষেশ্বৰ তচা ঘৰ নং : ৮৭ বয়স : 34 লিঙ্গ : পুৰুষ	MVF0017888 ফটো উপলব্ধ	386 নাম : কাকুমনি তাছা স্বামীৰ নাম: গকুল তাছা ঘৰ নং : ৮৭ বয়স : 31 লিঙ্গ : মহিলা	MVF0017890 ফটো উপলব্ধ	387 নাম : ৰাতুল তচা পিতাৰ নাম: লক্ষেশ্বৰ তচা ঘৰ নং : ৮৭ বয়স : 29 লিঙ্গ : পুৰুষ	MVF0739797 ফটো উপলব্ধ
388 নাম : ৰাতুল টছা পিতাৰ নাম: লক্ষেশ্বৰ টছা ঘৰ নং : ৮৭ বয়স : 28 লিঙ্গ : পুৰুষ	MVF0465237 ফটো উপলব্ধ	389 নাম : বনজুন গোৱালা তচা স্বামীৰ নাম: গকুল তচা ঘৰ নং : 87 বয়স : 27 লিঙ্গ : মহিলা	BYI0015727 ফটো উপলব্ধ	390 নাম : মনালিছা প্ৰধান স্বামীৰ নাম: ৰাতুল তছা ঘৰ নং : 87 বয়স : 23 লিঙ্গ : মহিলা	BYI0057083 ফটো উপলব্ধ



391	MVF3645074	ফটো উপলব্ধ	392	MVF3377330	ফটো উপলব্ধ	393	MVF0017891	ফটো উপলব্ধ
নাম : বীৰহী উৰাং স্বামীৰ নাম: চমৰা উৰাং ঘৰ নং : 87ক বয়স : 47 লিঙ্গ : মহিলা			নাম : কাৰ্তিক উৰাং পিতাৰ নাম: চমৰা উৰাং ঘৰ নং : 87ক বয়স : 24 লিঙ্গ : পুৰুষ			নাম : চমৰা উৰাং পিতাৰ নাম: সৰুকন উৰাং ঘৰ নং : ৮৭ক বয়স : 46 লিঙ্গ : পুৰুষ		
394	MVF0017894	ফটো উপলব্ধ	395	MVF0017895	ফটো উপলব্ধ	396	MVF0017896	ফটো উপলব্ধ
নাম : বুল হাজৰীকা পিতাৰ নাম: পুনিৰাম হাজৰীকা ঘৰ নং : ৮৯ বয়স : 49 লিঙ্গ : পুৰুষ			নাম : জুন্টা হাজৰীকা স্বামীৰ নাম: বুল হাজৰীকা ঘৰ নং : ৮৯ বয়স : 44 লিঙ্গ : মহিলা			নাম : বগাই হাজৰীকা পিতাৰ নাম: পুনিৰাম হাজৰীকা ঘৰ নং : ৮৯ বয়স : 42 লিঙ্গ : পুৰুষ		
397	MVF0017898	ফটো উপলব্ধ	398	BYI0054155	ফটো উপলব্ধ	399	BYI0130583	ফটো উপলব্ধ
নাম : জানী হাজৰীকা স্বামীৰ নাম: বগাই হাজৰীকা হাজৰীকা ঘৰ নং : ৮৯ বয়স : 30 লিঙ্গ : মহিলা			নাম : কৃষ্ণ হাজৰীকা মাতৃৰ নাম: জানি হাজৰীকা ঘৰ নং : 89 বয়স : 21 লিঙ্গ : পুৰুষ			নাম : দিপু হাজৰীকা পিতাৰ নাম: বুল হাজৰীকা ঘৰ নং : 89 বয়স : 19 লিঙ্গ : পুৰুষ		
400	MVF0017899	ফটো উপলব্ধ	401	MVF0017900	ফটো উপলব্ধ	402	MVF0017901	ফটো উপলব্ধ
নাম : থথ উৰাং পিতাৰ নাম: বুধৰাম উৰাং ঘৰ নং : ৯০ বয়স : 61 লিঙ্গ : পুৰুষ			নাম : বিৰচি উৰাং স্বামীৰ নাম: থথ উৰাং ঘৰ নং : ৯০ বয়স : 58 লিঙ্গ : মহিলা			নাম : অজিত উৰাং পিতাৰ নাম: থথ উৰাং ঘৰ নং : ৯০ বয়স : 40 লিঙ্গ : পুৰুষ		
403	MVF0017902	ফটো উপলব্ধ	404	MVF0469239	ফটো উপলব্ধ	405	MVF0469668	ফটো উপলব্ধ
নাম : বহাগী উৰাং স্বামীৰ নাম: অজিত উৰাং ঘৰ নং : ৯০ বয়স : 38 লিঙ্গ : মহিলা			নাম : জিতেন ওৰাং পিতাৰ নাম: থতু ওৰাং ঘৰ নং : ৯০ বয়স : 35 লিঙ্গ : পুৰুষ			নাম : সুনিল ওৰাং পিতাৰ নাম: থাত ওৰাং ঘৰ নং : ৯০ বয়স : 28 লিঙ্গ : পুৰুষ		
406	MVF3363835	ফটো উপলব্ধ	407	MVF0804922	ফটো উপলব্ধ	408	MVF0805010	ফটো উপলব্ধ
নাম : প্ৰমিলা উৰাং পিতাৰ নাম: থথ উৰাং ঘৰ নং : 90 বয়স : 27 লিঙ্গ : মহিলা			নাম : মাটি উৰাং স্বামীৰ নাম: বিমল উৰাং ঘৰ নং : 90 বয়স : 26 লিঙ্গ : মহিলা			নাম : বিমল উৰাং পিতাৰ নাম: থথ উৰাং ঘৰ নং : 90 বয়স : 25 লিঙ্গ : পুৰুষ		
409	BYI0014696	ফটো উপলব্ধ	410	BYI0097931	ফটো উপলব্ধ	411	MVF3526290	ফটো উপলব্ধ
নাম : স্মিত উৰাং পিতাৰ নাম: চুকৰা উৰাং ঘৰ নং : 90ক বয়স : 22 লিঙ্গ : পুৰুষ			নাম : অনিমা মাৰ্ভি স্বামীৰ নাম: স্মিত উৰাং ঘৰ নং : 90ক বয়স : 19 লিঙ্গ : মহিলা			নাম : আঁচল দীপ উৰাং স্বামীৰ নাম: নবিন উৰাং ঘৰ নং : 90ক বয়স : 29 লিঙ্গ : মহিলা		
412	MVF3363611	ফটো উপলব্ধ	413	MVF3526258	ফটো উপলব্ধ	414	BYI0082560	ফটো উপলব্ধ
নাম : নবিন উৰাং পিতাৰ নাম: গুৰু উৰাং ঘৰ নং : 28 বয়স : 28 লিঙ্গ : পুৰুষ			নাম : লখন উৰাং পিতাৰ নাম: মুটৰু উৰাং ঘৰ নং : 90ক বয়স : 26 লিঙ্গ : পুৰুষ			নাম : অনিমা মাৰ্ভি উৰাং স্বামীৰ নাম: চুমিত উৰাং ঘৰ নং : 90ক বয়স : 20 লিঙ্গ : মহিলা		
415	BYI0055665	ফটো উপলব্ধ	416	BYI0056986	ফটো উপলব্ধ	417	MVF0470476	ফটো উপলব্ধ
নাম : বেঙটা উৰাং পিতাৰ নাম: ঘতু উৰাং ঘৰ নং : 91ক বয়স : 66 লিঙ্গ : পুৰুষ			নাম : ফুল্লা উৰাং স্বামীৰ নাম: বেঙটা উৰাং ঘৰ নং : 91ক বয়স : 59 লিঙ্গ : মহিলা			নাম : উৰ্মিলা উৰাং পিতাৰ নাম: বালু উৰাং ঘৰ নং : ৯১ক বয়স : 29 লিঙ্গ : মহিলা		
418	MVF0470575	ফটো উপলব্ধ	419	BYI0055251	ফটো উপলব্ধ	420	BYI0055764	ফটো উপলব্ধ
নাম : ফুলেশ্বৰী উৰাং পিতাৰ নাম: বালু উৰাং ঘৰ নং : ৯১ক বয়স : 28 লিঙ্গ : মহিলা			নাম : সঞ্জয় উৰাং পিতাৰ নাম: বেঙটা উৰাং ঘৰ নং : 91ক বয়স : 28 লিঙ্গ : পুৰুষ			নাম : লক্ষ্মিৰাম উৰাং পিতাৰ নাম: বেঙটা উৰাং ঘৰ নং : 91ক বয়স : 27 লিঙ্গ : পুৰুষ		



421 নাম : বালু উৰাং পিতাৰ নাম: বৃধৰাম উৰাং ঘৰ নং : ৯১ক বয়স : 64 লিঙ্গ : পুৰুষ	MVF0017903 ফটো উপলব্ধ	422 নাম : বান্দ উৰাং স্বামীৰ নাম: বালু উৰাং ঘৰ নং : ৯১ক বয়স : 62 লিঙ্গ : মহিলা	MVF0017904 ফটো উপলব্ধ	423 নাম : দৃগৰ উৰাং পিতাৰ নাম: বৃধৰাম উৰাং ঘৰ নং : ৯১ক বয়স : 58 লিঙ্গ : পুৰুষ	MVF0017905 ফটো উপলব্ধ
424 নাম : মিনা উৰাং স্বামীৰ নাম: দৃগৰ উৰাং ঘৰ নং : ৯১ক বয়স : 50 লিঙ্গ : মহিলা	MVF0017906 ফটো উপলব্ধ	425 নাম : দিলীপ উৰাং পিতাৰ নাম: বালু উৰাং ঘৰ নং : ৯১ক বয়স : 34 লিঙ্গ : পুৰুষ	MVF0017907 ফটো উপলব্ধ	426 নাম : লালবাহাদুৰ চেত্ৰী পিতাৰ নাম: নৰবাহাদুৰ চেত্ৰী ঘৰ নং : ৯২ বয়স : 52 লিঙ্গ : পুৰুষ	MVF0017908 ফটো উপলব্ধ
427 নাম : অমিকা চেত্ৰী স্বামীৰ নাম: লালবাহাদুৰ চেত্ৰী ঘৰ নং : ৯২ বয়স : 51 লিঙ্গ : মহিলা	MVF0017909 ফটো উপলব্ধ	428 নাম : বিকি চেত্ৰী পিতাৰ নাম: লালবাহাদুৰ চেত্ৰী ঘৰ নং : ৯২ বয়স : 27 লিঙ্গ : পুৰুষ	MVF0471508 ফটো উপলব্ধ	429 নাম : ইচু শেখ পিতাৰ নাম: বুইচ শেখ ঘৰ নং : ৯৩ বয়স : 65 লিঙ্গ : পুৰুষ	MVF0017911 ফটো উপলব্ধ
430 নাম : পুষ্পা (সোনমাহ) শেখ স্বামীৰ নাম: ইচু শেখ ঘৰ নং : ৯৩ বয়স : 62 লিঙ্গ : মহিলা	MVF0017912 ফটো উপলব্ধ	431 নাম : অকন শেখ পিতাৰ নাম: ইচু শেখ ঘৰ নং : ৯৩ বয়স : 28 লিঙ্গ : পুৰুষ	MVF0600767 ফটো উপলব্ধ	432 নাম : অনিমা বাঘোৱাৰ শেখ স্বামীৰ নাম: অকন শেখ ঘৰ নং : ৯৩ বয়স : 27 লিঙ্গ : মহিলা	MVF0600809 ফটো উপলব্ধ
433 নাম : দুলাৰী লগুন স্বামীৰ নাম: চুকাৰু লগুন ঘৰ নং : ৯৪ বয়স : 70 লিঙ্গ : মহিলা	MVF0017914 ফটো উপলব্ধ	434 নাম : সীমা টিগ্না পিতাৰ নাম: চুকাৰু লগুন ঘৰ নং : ৯৪ বয়স : 32 লিঙ্গ : মহিলা	MVF0017915 ফটো উপলব্ধ	435 নাম : বৃপৰাম লগুন পিতাৰ নাম: চুকুৰু লগুন ঘৰ নং : 94 বয়স : 28 লিঙ্গ : পুৰুষ	MVF3418803 ফটো উপলব্ধ
436 নাম : জয়ন্তী লগুন স্বামীৰ নাম: বৃপৰাম লগুন ঘৰ নং : 94 বয়স : 27 লিঙ্গ : মহিলা	MVF3421864 ফটো উপলব্ধ	437 নাম : দীপা উৰাং স্বামীৰ নাম: বৃপৰাম লগুন ঘৰ নং : 94 বয়স : 23 লিঙ্গ : মহিলা	BYI0083303 ফটো উপলব্ধ	438 নাম : ৰাজেন উৰাং পিতাৰ নাম: হেম উৰাং ঘৰ নং : ৯৫ বয়স : 50 লিঙ্গ : পুৰুষ	MVF0017916 ফটো উপলব্ধ
439 নাম : গীতা উৰাং স্বামীৰ নাম: ৰাজেন উৰাং ঘৰ নং : ৯৫ বয়স : 48 লিঙ্গ : মহিলা	MVF0017917 ফটো উপলব্ধ	440 নাম : সুনীল উৰাং পিতাৰ নাম: ৰাজেন উৰাং ঘৰ নং : 95 বয়স : 26 লিঙ্গ : পুৰুষ	MVF3448719 ফটো উপলব্ধ	441 নাম : অনিল উৰাং পিতাৰ নাম: ৰাজেন উৰাং ঘৰ নং : 95 বয়স : 23 লিঙ্গ : পুৰুষ	MVF3448339 ফটো উপলব্ধ
442 নাম : দৃগী উৰাং পিতাৰ নাম: ৰাজেন উৰাং ঘৰ নং : 95 বয়স : 21 লিঙ্গ : মহিলা	BYI0013888 ফটো উপলব্ধ	443 নাম : কপিলদেব প্ৰসাদ পিতাৰ নাম: দেবনাৰায়ন প্ৰসাদ ঘৰ নং : ৯৮ বয়স : 62 লিঙ্গ : পুৰুষ	MVF2437312 ফটো উপলব্ধ	444 নাম : মঞ্জু দেবী স্বামীৰ নাম: কপিল দেব প্ৰসাদ ঘৰ নং : ৯৮ বয়স : 55 লিঙ্গ : মহিলা	MVF0017918 ফটো উপলব্ধ
445 নাম : চহিন্দৰ প্ৰসাদ পিতাৰ নাম: দেবনাৰায়ন প্ৰসাদ ঘৰ নং : ৯৮ বয়স : 52 লিঙ্গ : পুৰুষ	MVF0017919 ফটো উপলব্ধ	446 নাম : খুশুৰ প্ৰসাদ পিতাৰ নাম: কপিলদেব প্ৰসাদ ঘৰ নং : 98 বয়স : 20 লিঙ্গ : মহিলা	BYI0084228 ফটো উপলব্ধ	447 নাম : ফুলমনি চাওঁতাল স্বামীৰ নাম: পুৰন চাওঁতাল ঘৰ নং : ৯৮ বয়স : 58 লিঙ্গ : মহিলা	MVF0017922 ফটো উপলব্ধ
448 নাম : লক্ষণ হাচদা পিতাৰ নাম: পুৰন চাওঁতাল হাচদা ঘৰ নং : ৯৯ বয়স : 28 লিঙ্গ : পুৰুষ	MVF0477117 ফটো উপলব্ধ	449 নাম : চুপেন হাচদা পিতাৰ নাম: পুৰন হাচদা ঘৰ নং : 99 বয়স : 26 লিঙ্গ : পুৰুষ	MVF0807347 ফটো উপলব্ধ	450 নাম : নিৰন্তী হাঁসদা স্বামীৰ নাম: লখন হাঁসদা ঘৰ নং : 99 বয়স : 26 লিঙ্গ : মহিলা	MVF3633153 ফটো উপলব্ধ



451 নাম : ৰূপালী হাসদা স্বামীৰ নাম: সুৰেন হাসদা ঘৰ নং : 99 বয়স : 24 লিঙ্গ : মহিলা	MVF0807388 ফটো উপলব্ধ	452 নাম : হৰক বাহাদুৰ চেত্ৰী পিতাৰ নাম: ৰাম বাহাদুৰ চেত্ৰী ঘৰ নং : 100 বয়স : 50 লিঙ্গ : পুৰুষ	MVF0017923 ফটো উপলব্ধ	453 নাম : নাৰায়ণ চেত্ৰী পিতাৰ নাম: ৰাম বাহাদুৰ চেত্ৰী ঘৰ নং : 100 বয়স : 37 লিঙ্গ : পুৰুষ	MVF0017924 ফটো উপলব্ধ
454 নাম : লীলা দেৱী স্বামীৰ নাম: হৰক বাহাদুৰ চেত্ৰী ঘৰ নং : 100 বয়স : 27 লিঙ্গ : মহিলা	MVF0723213 ফটো উপলব্ধ	455 নাম : গোপাল লিম্বু পিতাৰ নাম: কৃষ্ণ বাহাদুৰ লিম্বু ঘৰ নং : 100ক বয়স : 31 লিঙ্গ : পুৰুষ	MVF0005546 ফটো উপলব্ধ	456 নাম : অজয় লিম্বু পিতাৰ নাম: কৃষ্ণ বাহাদুৰ লিম্বু ঘৰ নং : 100ক বয়স : 31 লিঙ্গ : পুৰুষ	MVF0005579 ফটো উপলব্ধ
457 নাম : সন্তোষ তামাং পিতাৰ নাম: বীৰবাহাদুৰ তামাং ঘৰ নং : 100ক বয়স : 48 লিঙ্গ : পুৰুষ	MVF0017925 ফটো উপলব্ধ	458 নাম : সুৰেন নাগবংশী পিতাৰ নাম: হৰাধন নাগ ঘৰ নং : 101 বয়স : 50 লিঙ্গ : পুৰুষ	MVF0017928 ফটো উপলব্ধ	459 নাম : ফুলতুলী নাগবংশী স্বামীৰ নাম: চুৰেন নাগ ঘৰ নং : 101 বয়স : 49 লিঙ্গ : মহিলা	MVF0017929 ফটো উপলব্ধ
460 নাম : চিবিচন নাগবংশী পিতাৰ নাম: চুৰেন নাগবংশী ঘৰ নং : 101 বয়স : 29 লিঙ্গ : পুৰুষ	MVF0812487 ফটো উপলব্ধ	461 নাম : ভান ৰবিদাস স্বামীৰ নাম: বীৰবল নাগবংশী ঘৰ নং : 101 বয়স : 26 লিঙ্গ : মহিলা	BYI0083295 ফটো উপলব্ধ	462 নাম : বীৰবল নাগবংশী পিতাৰ নাম: সুৰেন নাগবংশী ঘৰ নং : 101 বয়স : 21 লিঙ্গ : পুৰুষ	BYI0013300 ফটো উপলব্ধ
463 নাম : আকাশ নাগবংশী মাতৃৰ নাম: চগটুলী নাগবংশী ঘৰ নং : 101ক বয়স : 27 লিঙ্গ : পুৰুষ	BYI0007211 ফটো উপলব্ধ	464 নাম : সুনিতা নাগবংশী স্বামীৰ নাম: আকাশ নাগবংশী ঘৰ নং : 101ক বয়স : 23 লিঙ্গ : মহিলা	BYI0007286 ফটো উপলব্ধ	465 নাম : মংগলা নাগবংশী পিতাৰ নাম: চুৰুৰা নাগবংশী ঘৰ নং : 101ক বয়স : 60 লিঙ্গ : পুৰুষ	MVF0017930 ফটো উপলব্ধ
466 নাম : চাগতুলি নাগবংশী স্বামীৰ নাম: মংগলা নাগবংশী ঘৰ নং : 101ক বয়স : 53 লিঙ্গ : মহিলা	MVF0017931 ফটো উপলব্ধ	467 নাম : গঙ্গামায়া ৰায় স্বামীৰ নাম: প্ৰেমবাহাদুৰ ৰায় ঘৰ নং : 103 বয়স : 68 লিঙ্গ : মহিলা	MVF0017933 ফটো উপলব্ধ	468 নাম : বিকাশ ৰায় পিতাৰ নাম: প্ৰেমবাহাদুৰ ৰায় ঘৰ নং : 103 বয়স : 39 লিঙ্গ : পুৰুষ	MVF0017934 ফটো উপলব্ধ
469 নাম : প্ৰিতি ৰাই পিতাৰ নাম: প্ৰেম বাহাদুৰ ৰাই ঘৰ নং : 103 বয়স : 33 লিঙ্গ : মহিলা	MVF0009167 ফটো উপলব্ধ	470 নাম : কিৰণ ৰায় পিতাৰ নাম: প্ৰেমবাহাদুৰ ৰায় ঘৰ নং : 103 বয়স : 31 লিঙ্গ : পুৰুষ	MVF2354532 ফটো উপলব্ধ	471 নাম : মঞ্জু ৰাই পিতাৰ নাম: প্ৰেম বাহাদুৰ ৰাই ঘৰ নং : 103 বয়স : 28 লিঙ্গ : মহিলা	MVF0009696 ফটো উপলব্ধ
472 নাম : মাজৰেল ভূঞা পিতাৰ নাম: প্ৰদীপ ভূঞা ঘৰ নং : 106 বয়স : 50 লিঙ্গ : মহিলা	MVF0017936 ফটো উপলব্ধ	473 নাম : বেনে ভূঞা পিতাৰ নাম: চমৰা ভূঞা ঘৰ নং : 106 বয়স : 45 লিঙ্গ : পুৰুষ	MVF0017937 ফটো উপলব্ধ	474 নাম : লেউ ভূঞা পিতাৰ নাম: চমৰা ভূঞা ঘৰ নং : 106 বয়স : 42 লিঙ্গ : পুৰুষ	MVF0017940 ফটো উপলব্ধ
475 নাম : এলিগাবেত ভূঞা স্বামীৰ নাম: বেনে ভূঞা ঘৰ নং : 106 বয়স : 40 লিঙ্গ : মহিলা	MVF0017938 ফটো উপলব্ধ	476 নাম : আলবিনা তিকী স্বামীৰ নাম: লিও ভূঞা ঘৰ নং : 106 বয়স : 34 লিঙ্গ : মহিলা	MVF0242818 ফটো উপলব্ধ	477 নাম : বেৰনিকা মুড়া ভূঞা স্বামীৰ নাম: ৰিমিচ ভূঞা ঘৰ নং : 106 ক বয়স : 27 লিঙ্গ : মহিলা	BYI0055210 ফটো উপলব্ধ
478 নাম : ৰিমিচ ভূঞা পিতাৰ নাম: জোহান ভূঞা ঘৰ নং : 106 ক বয়স : 26 লিঙ্গ : পুৰুষ	BYI0055129 ফটো উপলব্ধ	479 নাম : মাৰিয়ানচ ভূঞা পিতাৰ নাম: জোহান ভূঞা ঘৰ নং : 106 ক বয়স : 24 লিঙ্গ : পুৰুষ	BYI0055244 ফটো উপলব্ধ	480 নাম : কুষ্টিনা ভূঞা মাতৃৰ নাম: এলিগাবেত ভূঞা ঘৰ নং : 106খ বয়স : 21 লিঙ্গ : মহিলা	BYI0064170 ফটো উপলব্ধ



E 481 নাম : জহন ভূঞা পিতাৰ নাম : চন্দ্ৰা ভূঞা ঘৰ নং : ১০৬ক বয়স : 50 লিঙ্গ : পুৰুষ	MVF0017941 ফটো উপলব্ধ	482 নাম : বেৰণিকা ভূঞা স্বামীৰ নাম : জহন ভূঞা ঘৰ নং : ১০৬ক বয়স : 48 লিঙ্গ : মহিলা	MVF0017942 ফটো উপলব্ধ	483 নাম : প্ৰেমপ্ৰকাশ থাপা পিতাৰ নাম : কালে থাপা ঘৰ নং : ১০৮ বয়স : 60 লিঙ্গ : পুৰুষ	MVF0017944 ফটো উপলব্ধ
484 নাম : কাৰ্তিনা থাপা স্বামীৰ নাম : প্ৰেমপ্ৰকাশ থাপা ঘৰ নং : ১০৮ বয়স : 55 লিঙ্গ : মহিলা	MVF0017945 ফটো উপলব্ধ	485 নাম : পিটাৰ লামা পিতাৰ নাম : প্ৰেম প্ৰকাশ থাপা ঘৰ নং : ১০৮ বয়স : 28 লিঙ্গ : পুৰুষ	MVF0244467 ফটো উপলব্ধ	486 নাম : মাৰকোচ তপু পিতাৰ নাম : পিতৰুচ তপু ঘৰ নং : ১০৯ বয়স : 70 লিঙ্গ : পুৰুষ	MVF0017946 ফটো উপলব্ধ
487 নাম : বেৰণা তপু স্বামীৰ নাম : মাৰকোচ তপু ঘৰ নং : ১০৯ বয়স : 65 লিঙ্গ : মহিলা	MVF0017948 ফটো উপলব্ধ	488 নাম : পুষ্পা ইন্দুৱাৰ স্বামীৰ নাম : থমাচ তপু ঘৰ নং : ১০৯ বয়স : 35 লিঙ্গ : মহিলা	MVF0244905 ফটো উপলব্ধ	489 নাম : থমাছ তপু পিতাৰ নাম : মাৰকোচ তপু ঘৰ নং : ১০৯ বয়স : 31 লিঙ্গ : পুৰুষ	MVF0017949 ফটো উপলব্ধ
490 নাম : লোকচ তপু পিতাৰ নাম : মাৰকোচ তপু ঘৰ নং : ১০৯ বয়স : 28 লিঙ্গ : পুৰুষ	MVF0245506 ফটো উপলব্ধ	491 নাম : ৰিণা ডেমুতা স্বামীৰ নাম : মাইকেল টপু ঘৰ নং : 109 বয়স : 27 লিঙ্গ : মহিলা	MVF3418605 ফটো উপলব্ধ	E 492 নাম : মাইকেল তপু পিতাৰ নাম : মাৰকোচ তপু ঘৰ নং : ১০৯ বয়স : 27 লিঙ্গ : পুৰুষ	MVF0739821 ফটো উপলব্ধ
493 নাম : জশীলা মালাৰ স্বামীৰ নাম : লোকেশ তপু ঘৰ নং : 109খ বয়স : 36 লিঙ্গ : মহিলা	BY10085837 ফটো উপলব্ধ	494 নাম : আগেশ তপু পিতাৰ নাম : মাৰকোচ তপু ঘৰ নং : 109 খ বয়স : 30 লিঙ্গ : পুৰুষ	BY10086645 ফটো উপলব্ধ	495 নাম : প্ৰিয়ংকা কুমাৰী স্বামীৰ নাম : আগেশ তপু ঘৰ নং : 109 খ বয়স : 28 লিঙ্গ : মহিলা	BY10086439 ফটো উপলব্ধ
496 নাম : অসিত তপু পিতাৰ নাম : মাৰকোচ তপু ঘৰ নং : 109 খ বয়স : 21 লিঙ্গ : পুৰুষ	BY10085860 ফটো উপলব্ধ	E 497 নাম : জয়চন্দ্ৰ গগৈ পিতাৰ নাম : নন্দেশ্বৰ গগৈ ঘৰ নং : ১১০ বয়স : 75 লিঙ্গ : পুৰুষ	MVF0017950 ফটো উপলব্ধ	498 নাম : চিতা গগৈ স্বামীৰ নাম : জয়চন্দ্ৰ গগৈ ঘৰ নং : ১১০ বয়স : 70 লিঙ্গ : মহিলা	MVF0017951 ফটো উপলব্ধ
499 নাম : ৰাজিৰ গগৈ পিতাৰ নাম : জয়চন্দ্ৰ গগৈ ঘৰ নং : ১১০ বয়স : 44 লিঙ্গ : পুৰুষ	MVF0017952 ফটো উপলব্ধ	500 নাম : তিখেন গগৈ পিতাৰ নাম : জয়চন্দ্ৰ গগৈ ঘৰ নং : ১১০ বয়স : 42 লিঙ্গ : পুৰুষ	MVF0017953 ফটো উপলব্ধ	501 নাম : ৰুমি গগৈ স্বামীৰ নাম : ৰাজীৱ গগৈ ঘৰ নং : ১১০ বয়স : 36 লিঙ্গ : মহিলা	MVF0017954 ফটো উপলব্ধ
502 নাম : মিখেল মুণ্ডা পিতাৰ নাম : নাহো মুণ্ডা ঘৰ নং : ১১১ বয়স : 34 লিঙ্গ : পুৰুষ	MVF0248997 ফটো উপলব্ধ	503 নাম : পূৰ্ণকান্ত ৰায় পিতাৰ নাম : ধীৰেন ৰায় ঘৰ নং : ১১২ বয়স : 44 লিঙ্গ : পুৰুষ	MVF0017957 ফটো উপলব্ধ	504 নাম : জৰি ৰায় পিতাৰ নাম : ধীৰেন ৰায় ঘৰ নং : ১১২ বয়স : 42 লিঙ্গ : মহিলা	MVF0017958 ফটো উপলব্ধ
505 নাম : দুৰ্লমনি শইকীয়া স্বামীৰ নাম : পূৰ্ণকান্ত ৰায় ঘৰ নং : ১১২ বয়স : 39 লিঙ্গ : মহিলা	MVF0249938 ফটো উপলব্ধ	506 নাম : অভিজিত ৰায় পিতাৰ নাম : পূৰ্ণকান্ত ৰায় ঘৰ নং : 112 বয়স : 20 লিঙ্গ : পুৰুষ	BY10035212 ফটো উপলব্ধ	507 নাম : চেনছাৰ ইন্দুৱাৰ পিতাৰ নাম : চামুৰীই ইন্দুৱাৰ ঘৰ নং : ১১৩ বয়স : 80 লিঙ্গ : পুৰুষ	MVF0017959 ফটো উপলব্ধ
E 508 নাম : তেৰেছা ইন্দুৱাৰ স্বামীৰ নাম : চেনছাৰ ইন্দুৱাৰ ঘৰ নং : ১১৩ বয়স : 75 লিঙ্গ : মহিলা	MVF0017960 ফটো উপলব্ধ	509 নাম : অজিত ইন্দুৱাৰ পিতাৰ নাম : চেনছাৰ ইন্দুৱাৰ ঘৰ নং : ১১৩ বয়স : 45 লিঙ্গ : পুৰুষ	MVF0017961 ফটো উপলব্ধ	510 নাম : চুমু ইন্দুৱাৰ স্বামীৰ নাম : অজিত ইন্দুৱাৰ ঘৰ নং : ১১৩ বয়স : 39 লিঙ্গ : মহিলা	MVF0017963 ফটো উপলব্ধ



511 নাম : জৰ্জ ইন্দুবাৰ পিতাৰ নাম: চীলভেণ্টাৰ ইন্দুবাৰ ঘৰ নং : ১১৩ বয়স : 30 লিঙ্গ : পুৰুষ	MVF0250969 ফটো উপলব্ধ	512 নাম : একলীনা কেৰকেটা স্বামীৰ নাম: জৰ্জ ইন্দুবাৰ ঘৰ নং : 113 ক বয়স : 27 লিঙ্গ : মহিলা	BYI0014753 ফটো উপলব্ধ	513 নাম : কনমাই বৰা স্বামীৰ নাম: লক্ষীৰাম বৰা ঘৰ নং : ১১৪ বয়স : 85 লিঙ্গ : মহিলা	MVF0017966 ফটো উপলব্ধ
514 নাম : সোভন বৰা পিতাৰ নাম: লক্ষীৰাম বৰা ঘৰ নং : ১১৪ বয়স : 62 লিঙ্গ : পুৰুষ	MVF0017967 ফটো উপলব্ধ	515 নাম : স্বৰ্ণ বৰা স্বামীৰ নাম: সোভন বৰা ঘৰ নং : ১১৪ বয়স : 60 লিঙ্গ : মহিলা	MVF0017968 ফটো উপলব্ধ	516 নাম : কমল বৰা পিতাৰ নাম: সুভন বৰা ঘৰ নং : ১১৪ বয়স : 38 লিঙ্গ : পুৰুষ	MVF0021386 ফটো উপলব্ধ
517 নাম : অৰুন বৰা পিতাৰ নাম: সুভন বৰা ঘৰ নং : ১১৪ বয়স : 35 লিঙ্গ : পুৰুষ	MVF0021428 ফটো উপলব্ধ	518 নাম : মাজনি ঠেঙাল বৰা স্বামীৰ নাম: কমল বৰা ঘৰ নং : ১১৪ বয়স : 30 লিঙ্গ : মহিলা	MVF0571919 ফটো উপলব্ধ	519 নাম : মনিকা শইকীয়া বৰা স্বামীৰ নাম: অৰুণ বৰা ঘৰ নং : ১১৪ বয়স : 28 লিঙ্গ : মহিলা	MVF0252189 ফটো উপলব্ধ
520 নাম : বিল্বাট বৰা পিতাৰ নাম: কমল বৰা ঘৰ নং : 114 খ বয়স : 27 লিঙ্গ : পুৰুষ	BYI0075218 ফটো উপলব্ধ	R 521 নাম : বিল্বাট বৰা পিতাৰ নাম: কমল বৰা ঘৰ নং : 114 খ বয়স : 27 লিঙ্গ : পুৰুষ	BYI0133322 ফটো উপলব্ধ	E 522 নাম : দেৱ গগৈ পিতাৰ নাম: লক্ষীৰাম গগৈ ঘৰ নং : ১১৪ ক বয়স : 60 লিঙ্গ : পুৰুষ	MVF0017969 ফটো উপলব্ধ
523 নাম : ভনী গগৈ স্বামীৰ নাম: দেৱ গগৈ ঘৰ নং : ১১৪ ক বয়স : 57 লিঙ্গ : মহিলা	MVF0017970 ফটো উপলব্ধ	524 নাম : কমল বৰা পিতাৰ নাম: লক্ষীৰাম বৰা ঘৰ নং : ১১৪ খ বয়স : 54 লিঙ্গ : পুৰুষ	MVF0017971 ফটো উপলব্ধ	525 নাম : জুনালী হাজৰীকা বৰা স্বামীৰ নাম: কমল বৰা ঘৰ নং : ১১৪ খ বয়স : 45 লিঙ্গ : মহিলা	MVF0017972 ফটো উপলব্ধ
526 নাম : আলমনি নাগবংশী স্বামীৰ নাম: চমৰু নাগবংশী ঘৰ নং : ১১৬ বয়স : 70 লিঙ্গ : মহিলা	MVF0017973 ফটো উপলব্ধ	527 নাম : ফৰনমি নাগবংশী পিতাৰ নাম: চমৰু নাগবংশী ঘৰ নং : ১১৬ বয়স : 48 লিঙ্গ : মহিলা	MVF0017974 ফটো উপলব্ধ	528 নাম : প্ৰিংকা নাগবংশী স্বামীৰ নাম: চিতাৰাম নাগবংশী ঘৰ নং : ১১৬ বয়স : 41 লিঙ্গ : মহিলা	MVF0017975 ফটো উপলব্ধ
529 নাম : ৰাজ নাগবংশী পিতাৰ নাম: প্ৰীতম নাগবংশী ঘৰ নং : 116 বয়স : 41 লিঙ্গ : পুৰুষ	BYI0014233 ফটো উপলব্ধ	530 নাম : ৰাজ নাগবংশী অন্যান্য: ফ নমী নাগবংশী ঘৰ নং : 116 বয়স : 41 লিঙ্গ : পুৰুষ	BYI0017228 ফটো উপলব্ধ	531 নাম : চিতাৰাম নাগবংশী মাতৃৰ নাম: আলমনি নাগবংশী ঘৰ নং : ১১৬ বয়স : 31 লিঙ্গ : পুৰুষ	MVF0017976 ফটো উপলব্ধ
532 নাম : আগনি নাগবংশী স্বামীৰ নাম: সীতাৰাম নাগবংশী ঘৰ নং : ১১৬ ক বয়স : 65 লিঙ্গ : মহিলা	MVF0017977 ফটো উপলব্ধ	533 নাম : তেজকুমাৰ নাগবংশী পিতাৰ নাম: ৰতিলাল নাগবংশী ঘৰ নং : ১১৭ বয়স : 52 লিঙ্গ : পুৰুষ	MVF0017978 ফটো উপলব্ধ	534 নাম : সুমিত্ৰা নাগবংশী স্বামীৰ নাম: তেজকুমাৰ নাগবংশী ঘৰ নং : ১১৭ বয়স : 35 লিঙ্গ : মহিলা	BYI0018960 ফটো উপলব্ধ
535 নাম : মেনকা ছেত্ৰী স্বামীৰ নাম: নিৰ বাহাদুৰ ছেত্ৰী ঘৰ নং : ১১৭ খ বয়স : 50 লিঙ্গ : মহিলা	MVF0023887 ফটো উপলব্ধ	536 নাম : দল বাহাদুৰ ছেত্ৰী পিতাৰ নাম: নিল বাহাদুৰ ছেত্ৰী ঘৰ নং : ১১৭ খ বয়স : 36 লিঙ্গ : পুৰুষ	MVF0254037 ফটো উপলব্ধ	537 নাম : সঞ্জু ছেত্ৰী পিতাৰ নাম: নিল বাহাদুৰ ছেত্ৰী ঘৰ নং : ১১৭ খ বয়স : 28 লিঙ্গ : পুৰুষ	MVF0254508 ফটো উপলব্ধ
538 নাম : পদোম্বৰী বীন স্বামীৰ নাম: শিউপ্ৰসাদ বীন ঘৰ নং : ১১৮ বয়স : 56 লিঙ্গ : মহিলা	MVF0017980 ফটো উপলব্ধ	539 নাম : মিলন বিন পিতাৰ নাম: চিউপ্ৰসাদ বিন ঘৰ নং : ১১৮ বয়স : 31 লিঙ্গ : পুৰুষ	MVF0254979 ফটো উপলব্ধ	540 নাম : ৰাহুল মিশ্ৰ পিতাৰ নাম: প্ৰেম মিশ্ৰ ঘৰ নং : ১১৮ বয়স : 28 লিঙ্গ : পুৰুষ	MVF0025288 ফটো উপলব্ধ



541 নাম : বিম্পী কেওট পিতাৰ নাম: প্রচাদ কেওট ঘৰ নং : ১১৮ বয়স : 28 লিঙ্গ : মহিলা	MVF0254946 ফটো উপলব্ধ	542 নাম : খুশবু দুবে মিশ্র স্বামীৰ নাম: বাহুল মিশ্র ঘৰ নং : 118ক বয়স : 20 লিঙ্গ : মহিলা	BYI0086298 ফটো উপলব্ধ	543 নাম : বঞ্জীত বীণ পিতাৰ নাম: গুৰুচৰন বীন ঘৰ নং : 118খ বয়স : 20 লিঙ্গ : পুৰুষ	BYI0086140 ফটো উপলব্ধ
544 নাম : মঞ্জিত বিন পিতাৰ নাম: গুৰুচৰণ বিন ঘৰ নং : 118 কা বয়স : 26 লিঙ্গ : পুৰুষ	MVF0812610 ফটো উপলব্ধ	545 নাম : সঞ্জিত বিন পিতাৰ নাম: গুৰুচৰন বিন ঘৰ নং : 118 খ বয়স : 23 লিঙ্গ : পুৰুষ	MVF0812511 ফটো উপলব্ধ	546 নাম : গুৰুচৰন বীন পিতাৰ নাম: মহেশ্বৰ বীন ঘৰ নং : ১১৮খ বয়স : 50 লিঙ্গ : পুৰুষ	MVF0017982 ফটো উপলব্ধ
547 নাম : অঞ্জনা দেবী স্বামীৰ নাম: প্রেম মিশ্র ঘৰ নং : ১১৮ক বয়স : 47 লিঙ্গ : মহিলা	MVF0017981 ফটো উপলব্ধ	548 নাম : দিপা বীন স্বামীৰ নাম: গুৰুচৰন বীন ঘৰ নং : ১১৮খ বয়স : 44 লিঙ্গ : মহিলা	MVF0017983 ফটো উপলব্ধ	549 নাম : চেৰ বাহাদুৰ ৰায় পিতাৰ নাম: ধৰ্মজিত ৰায় ঘৰ নং : ১১৯ বয়স : 78 লিঙ্গ : পুৰুষ	MVF0017984 ফটো উপলব্ধ
550 নাম : মনমায়া লিম্বু ৰায় স্বামীৰ নাম: ইন্দ্ৰ ৰায় ঘৰ নং : ১১৯ বয়স : 44 লিঙ্গ : মহিলা	MVF0017985 ফটো উপলব্ধ	551 নাম : ইন্দ্ৰ বাহাদুৰ ৰায় পিতাৰ নাম: চেৰ বাহাদুৰ ৰাই ঘৰ নং : ১১৯ বয়স : 41 লিঙ্গ : পুৰুষ	MVF0017986 ফটো উপলব্ধ	552 নাম : ৰশ্মি ৰায় পিতাৰ নাম: ইন্দ্ৰ বাহাদুৰ ৰায় ঘৰ নং : 119 বয়স : 23 লিঙ্গ : মহিলা	MVF0804971 ফটো উপলব্ধ
553 নাম : পবন উৰাং পিতাৰ নাম: ৰামলা উৰাং ঘৰ নং : ১২০ বয়স : 80 লিঙ্গ : পুৰুষ	MVF0017987 ফটো উপলব্ধ	554 নাম : ৰঞ্জীত উৰাং পিতাৰ নাম: চমৰা উৰাং ঘৰ নং : 120 বয়স : 32 লিঙ্গ : পুৰুষ	MVF3614054 ফটো উপলব্ধ	555 নাম : পিংকী উৰাং স্বামীৰ নাম: ৰাজু উৰাং ঘৰ নং : 120 বয়স : 32 লিঙ্গ : মহিলা	BYI0056143 ফটো উপলব্ধ
556 নাম : ৰাজু উৰাং পিতাৰ নাম: পৰন উৰাং ঘৰ নং : 120 বয়স : 28 লিঙ্গ : পুৰুষ	BYI0044743 ফটো উপলব্ধ	557 নাম : চামেল উৰাং পিতাৰ নাম: চুচেন উৰাং ঘৰ নং : ১২১ বয়স : 50 লিঙ্গ : পুৰুষ	MVF0017991 ফটো উপলব্ধ	558 নাম : বিনা উৰাং স্বামীৰ নাম: চামেল উৰাং ঘৰ নং : ১২১ বয়স : 48 লিঙ্গ : মহিলা	MVF0017992 ফটো উপলব্ধ
559 নাম : অনিল চবৰ পিতাৰ নাম: গবিন্দ চবৰ ঘৰ নং : 121 বয়স : 30 লিঙ্গ : পুৰুষ	BYI0060590 ফটো উপলব্ধ	560 নাম : ৰমী চবৰ স্বামীৰ নাম: অনিল চবৰ ঘৰ নং : 121 বয়স : 27 লিঙ্গ : মহিলা	BYI0060533 ফটো উপলব্ধ	561 নাম : বিমল উৰাং পিতাৰ নাম: সামেল উৰাং ঘৰ নং : 121 বয়স : 24 লিঙ্গ : পুৰুষ	BYI0028985 ফটো উপলব্ধ
562 নাম : বৃদমায লামা স্বামীৰ নাম: হস্ত বাহাদুৰ লামা ঘৰ নং : ১২৫ বয়স : 74 লিঙ্গ : মহিলা	MVF0017995 ফটো উপলব্ধ	563 নাম : ৰাজু লামা পিতাৰ নাম: বীৰ বাহাদুৰ লামা লামা ঘৰ নং : ১২৫ বয়স : 48 লিঙ্গ : পুৰুষ	MVF0017997 ফটো উপলব্ধ	564 নাম : বগী মায়া লামা স্বামীৰ নাম: ৰাজু লামা ঘৰ নং : ১২৫ বয়স : 44 লিঙ্গ : মহিলা	MVF0017998 ফটো উপলব্ধ
565 নাম : বিকাশ লামা পিতাৰ নাম: হস্ত বাহাদুৰ লামা ঘৰ নং : ১২৫ বয়স : 35 লিঙ্গ : পুৰুষ	MVF0017999 ফটো উপলব্ধ	566 নাম : পিংকী লামা স্বামীৰ নাম: বিকাশ লামা ঘৰ নং : 125 বয়স : 34 লিঙ্গ : মহিলা	BYI0086447 ফটো উপলব্ধ	567 নাম : ফুল কুমাৰী মুক্তান পিতাৰ নাম: হস্ত বাহাদুৰ মুক্তান ঘৰ নং : ১২৫ বয়স : 30 লিঙ্গ : মহিলা	MVF2354496 ফটো উপলব্ধ
568 নাম : ফুলকুমাৰি লামা পিতাৰ নাম: হস্ত বাহাদুৰ লামা ঘৰ নং : ১২৫ বয়স : 30 লিঙ্গ : মহিলা	MVF0261289 ফটো উপলব্ধ	569 নাম : জয় লামা পিতাৰ নাম: হস্ত বাহাদুৰ লামা ঘৰ নং : ১২৫ বয়স : 28 লিঙ্গ : পুৰুষ	MVF0261388 ফটো উপলব্ধ	570 নাম : কিষণ লামা পিতাৰ নাম: হস্ত বাহাদুৰ লামা ঘৰ নং : ১২৫ বয়স : 28 লিঙ্গ : পুৰুষ	MVF0261396 ফটো উপলব্ধ



571 নাম : কমলা লামা স্বামীৰ নাম: মনু লামা ঘৰ নং : 125ক বয়স : 39 লিঙ্গ : মহিলা	MVF3422839 ফটো উপলব্ধ	572 নাম : অজিত তামাং পিতাৰ নাম: মনু লামা ঘৰ নং : 125ক বয়স : 30 লিঙ্গ : পুৰুষ	MVF0031757 ফটো উপলব্ধ	573 নাম : ৰাজু লামা পিতাৰ নাম: ৰন বাহাদুৰ লামা ঘৰ নং : 125ক বয়স : 30 লিঙ্গ : পুৰুষ	MVF3422987 ফটো উপলব্ধ
574 নাম : মনু লামা পিতাৰ নাম: ৰন বাহাদুৰ লামা ঘৰ নং : 125ক বয়স : 42 লিঙ্গ : পুৰুষ	MVF0018000 ফটো উপলব্ধ	575 নাম : চেৰ বাহাদুৰ থাপা পিতাৰ নাম: পুৰণসিং থাপা ঘৰ নং : 129 বয়স : 60 লিঙ্গ : পুৰুষ	MVF0018001 ফটো উপলব্ধ	576 নাম : নৰমায়া থাপা স্বামীৰ নাম: চেৰ বাহাদুৰ থাপা ঘৰ নং : 129 বয়স : 55 লিঙ্গ : মহিলা	MVF0018002 ফটো উপলব্ধ
577 নাম : বিশাল থাপা পিতাৰ নাম: ছেৰ বাহাদুৰ থাপা ঘৰ নং : 129 বয়স : 30 লিঙ্গ : পুৰুষ	MVF0033068 ফটো উপলব্ধ	578 নাম : মালতি মগৰ থাপা স্বামীৰ নাম: বিছনাল থাপা ঘৰ নং : 127 বয়স : 27 লিঙ্গ : মহিলা	MVF0262576 ফটো উপলব্ধ	579 নাম : নিহাল থাপা পিতাৰ নাম: ভ্ৰবহাদুৰ থাপা ঘৰ নং : 127 বয়স : 27 লিঙ্গ : পুৰুষ	MVF0807545 ফটো উপলব্ধ
580 নাম : পৰশুৰাম ৰায় পিতাৰ নাম: নিল প্ৰসাদ ৰায় ঘৰ নং : 128 বয়স : 49 লিঙ্গ : পুৰুষ	MVF0018004 ফটো উপলব্ধ	581 নাম : চন্দ্ৰ বাহাদুৰ ৰায় পিতাৰ নাম: নিল প্ৰসাদ ৰায় ঘৰ নং : 128 বয়স : 48 লিঙ্গ : পুৰুষ	MVF0018005 ফটো উপলব্ধ	582 নাম : ফুল মায়া ৰায় স্বামীৰ নাম: চন্দ্ৰ বাহাদুৰ ৰায় ঘৰ নং : 128 বয়স : 44 লিঙ্গ : মহিলা	MVF0018006 ফটো উপলব্ধ
583 নাম : গীতা ৰায় স্বামীৰ নাম: পৰশুৰাম ৰায় ঘৰ নং : 128 বয়স : 40 লিঙ্গ : মহিলা	MVF0711317 ফটো উপলব্ধ	584 নাম : গীতা ৰায় দেৱান স্বামীৰ নাম: ইন্দ্ৰ বাহাদুৰ দেৱান ঘৰ নং : 128 বয়স : 39 লিঙ্গ : মহিলা	MVF0018009 ফটো উপলব্ধ	585 নাম : লক্ষ্মী ৰায় স্বামীৰ নাম: দিলীপ ৰায় ঘৰ নং : 128 বয়স : 39 লিঙ্গ : মহিলা	MVF3684651 ফটো উপলব্ধ
586 নাম : ইন্দ্ৰ বাহাদুৰ দেৱান পিতাৰ নাম: তেজ বাহাদুৰ দেৱান ঘৰ নং : 128 বয়স : 38 লিঙ্গ : পুৰুষ	MVF0033258 ফটো উপলব্ধ	587 নাম : দিলীপ ৰায় পিতাৰ নাম: নিলপ্ৰসাদ ৰায় ঘৰ নং : 128 বয়স : 37 লিঙ্গ : পুৰুষ	MVF0018007 ফটো উপলব্ধ	588 নাম : মুক্ৰানু ৰায় পিতাৰ নাম: নিল প্ৰসাদ ৰায় ঘৰ নং : 128 বয়স : 35 লিঙ্গ : মহিলা	MVF0018010 ফটো উপলব্ধ
589 নাম : বিক্ৰম ৰায় পিতাৰ নাম: নিলপ্ৰসাদ ৰায় ঘৰ নং : 128 বয়স : 34 লিঙ্গ : পুৰুষ	MVF0018011 ফটো উপলব্ধ	590 নাম : স্বপ্না লামা ৰায় স্বামীৰ নাম: বিক্ৰম ৰায় ঘৰ নং : 128 বয়স : 26 লিঙ্গ : মহিলা	MVF0740498 ফটো উপলব্ধ	591 নাম : ৰাহুল ৰায় মাতৃৰ নাম: স্পনা ৰায় ঘৰ নং : 128ক বয়স : 23 লিঙ্গ : পুৰুষ	BYI0086710 ফটো উপলব্ধ
592 নাম : ৰোহন ৰায় পিতাৰ নাম: চন্দ্ৰবাহাদুৰ ৰায় ঘৰ নং : 128 বয়স : 20 লিঙ্গ : পুৰুষ	BYI0086975 ফটো উপলব্ধ	593 নাম : টেক বাহাদুৰ ৰায় পিতাৰ নাম: তেজ বাহাদুৰ ৰায় ঘৰ নং : 128ক বয়স : 43 লিঙ্গ : পুৰুষ	MVF0018012 ফটো উপলব্ধ	594 নাম : স্বপ্না ৰায় স্বামীৰ নাম: টেক বাহাদুৰ ৰায় ঘৰ নং : 128ক বয়স : 42 লিঙ্গ : মহিলা	MVF2438359 ফটো উপলব্ধ
595 নাম : চুৰসিং ধানোৱাৰ পিতাৰ নাম: বিৰেন ধানোৱাৰ ঘৰ নং : 129 বয়স : 49 লিঙ্গ : পুৰুষ	MVF2438382 ফটো উপলব্ধ	596 নাম : ৰুমিলা ধানোৱাৰ স্বামীৰ নাম: বিৰেন ধানোৱাৰ ঘৰ নং : 129 বয়স : 36 লিঙ্গ : মহিলা	MVF0018013 ফটো উপলব্ধ	597 নাম : মামনি মুণ্ডা ধানোৱাৰ স্বামীৰ নাম: ক্ৰিপালজ্যোতি ধানোৱাৰ ঘৰ নং : 129 বয়স : 32 লিঙ্গ : মহিলা	MVF0263558 ফটো উপলব্ধ
598 নাম : কুপাল জ্যোতি ধানোৱাৰ পিতাৰ নাম: বিৰেন ধানোৱাৰ ঘৰ নং : 129 বয়স : 32 লিঙ্গ : পুৰুষ	MVF0018014 ফটো উপলব্ধ	599 নাম : মায়শ্ৰী ধানুৱাৰ পিতাৰ নাম: সুৰসিংহ ধানোৱাৰ ঘৰ নং : 129ক বয়স : 19 লিঙ্গ : মহিলা	BYI0129684 ফটো উপলব্ধ	600 নাম : প্ৰদীপ জ্যোতি মুণ্ডা পিতাৰ নাম: কমলা মুণ্ডা ঘৰ নং : 129 ক বয়স : 27 লিঙ্গ : পুৰুষ	BYI0055889 ফটো উপলব্ধ



601 নাম : বোন্ধিম দাশ পিতাৰ নাম: বিনোদ দাস ঘৰ নং : ১৩০ বয়স : 46 লিঙ্গ : পুৰুষ	MVF2438417 ফটো উপলব্ধ	602 নাম : প্ৰীতি দাস স্বামীৰ নাম: বংকীম দাস ঘৰ নং : ১৩০ বয়স : 40 লিঙ্গ : মহিলা	MVF2438439 ফটো উপলব্ধ	603 নাম : অচিত দাস পিতাৰ নাম: বিনোদ দাস ঘৰ নং : ১৩০ বয়স : 38 লিঙ্গ : পুৰুষ	MVF2438428 ফটো উপলব্ধ
#2 604 নাম : হৰিবল হুচেইন পিতাৰ নাম: মহম্মদ হুচেইন ঘৰ নং : ১৩২ বয়স : 67 লিঙ্গ : পুৰুষ	MVF2438440 ফটো উপলব্ধ	# 605 নাম : বেজিনা বেগম স্বামীৰ নাম: হৰিবল হুচেইন ঘৰ নং : ১৩২ বয়স : 53 লিঙ্গ : মহিলা	MVF2438451 ফটো উপলব্ধ	606 নাম : হাছিনা চুলতানা পিতাৰ নাম: হৰিবল হুচেইন ঘৰ নং : ১৩২ বয়স : 36 লিঙ্গ : মহিলা	MVF0018016 ফটো উপলব্ধ
607 নাম : আছফিয়া চুলতানা পিতাৰ নাম: মঃ হৰিবল হুচেইন ঘৰ নং : ১৩২ বয়স : 29 লিঙ্গ : মহিলা	MVF0267708 ফটো উপলব্ধ	608 নাম : চুমিম ৰাজাক হুচেইন পিতাৰ নাম: হৰিবল হুচেইন ঘৰ নং : 132 বয়স : 22 লিঙ্গ : পুৰুষ	MVF3689684 ফটো উপলব্ধ	609 নাম : হালিমা বেগম পিতাৰ নাম: চিৰাজ আহমেদ ঘৰ নং : ১৩২ক বয়স : 30 লিঙ্গ : মহিলা	MVF0038158 ফটো উপলব্ধ
610 নাম : আবিদুল আহমেদ পিতাৰ নাম: চিৰাজ আহমেদ ঘৰ নং : ১৩২ক বয়স : 29 লিঙ্গ : পুৰুষ	MVF0267906 ফটো উপলব্ধ	611 নাম : মঃ মহিপ আহমেদ পিতাৰ নাম: চিৰাজ আহমেদ ঘৰ নং : ১৩২ক বয়স : 28 লিঙ্গ : পুৰুষ	MVF0038299 ফটো উপলব্ধ	612 নাম : বীনা বেগম স্বামীৰ নাম: চিৰাজ আহমেদ ঘৰ নং : ১৩২ক বয়স : 48 লিঙ্গ : মহিলা	MVF2438462 ফটো উপলব্ধ
613 নাম : বাদল থাপা পিতাৰ নাম: পুৰনসিং থাপা ঘৰ নং : ১৩৪ বয়স : 50 লিঙ্গ : পুৰুষ	MVF2438473 ফটো উপলব্ধ	614 নাম : অমৰ সিং থাপা পিতাৰ নাম: পুৰণ সিং থাপা ঘৰ নং : ১৩৪ বয়স : 49 লিঙ্গ : পুৰুষ	MVF2438495 ফটো উপলব্ধ	615 নাম : পদ্মা থাপা স্বামীৰ নাম: বাদল থাপা ঘৰ নং : ১৩৪ বয়স : 45 লিঙ্গ : মহিলা	MVF2438484 ফটো উপলব্ধ
616 নাম : কুন্তিমায়া নেৱাৰ থাপা স্বামীৰ নাম: অমৰ সিং থাপা ঘৰ নং : ১৩৪ বয়স : 37 লিঙ্গ : মহিলা	MVF2438508 ফটো উপলব্ধ	617 নাম : অজয় থাপা পিতাৰ নাম: বাদল থাপা ঘৰ নং : ১৩৪ বয়স : 30 লিঙ্গ : পুৰুষ	MVF0018017 ফটো উপলব্ধ	618 নাম : জ্যোতি থাপা পিতাৰ নাম: বাদল থাপা ঘৰ নং : ১৩৪ বয়স : 27 লিঙ্গ : মহিলা	MVF0574236 ফটো উপলব্ধ
619 নাম : চনু থাপা পিতাৰ নাম: বাদল থাপা ঘৰ নং : 134 বয়স : 25 লিঙ্গ : পুৰুষ	BYI0013847 ফটো উপলব্ধ	620 নাম : মৌচুমী লিষ্ণু থাপা স্বামীৰ নাম: চনু থাপা ঘৰ নং : ১৩৪ বয়স : 24 লিঙ্গ : মহিলা	BYI0106088 ফটো উপলব্ধ	621 নাম : চুচান থাপা পিতাৰ নাম: অমৰ থাপা ঘৰ নং : 134 বয়স : 23 লিঙ্গ : পুৰুষ	MVF0804948 ফটো উপলব্ধ
622 নাম : ৰোহিত থাপা পিতাৰ নাম: অমৰ থাপা ঘৰ নং : 134 বয়স : 20 লিঙ্গ : পুৰুষ	BYI0086736 ফটো উপলব্ধ	623 নাম : দিগবাহাদুৰ নেৱাৰ পিতাৰ নাম: ৰত্নবাহাদুৰ নেৱাৰ ঘৰ নং : ১৩৫ বয়স : 47 লিঙ্গ : পুৰুষ	MVF2438519 ফটো উপলব্ধ	624 নাম : বিতা ৰাভা নেৱাৰ স্বামীৰ নাম: দিগবাহাদুৰ নেৱাৰ ঘৰ নং : ১৩৫ বয়স : 30 লিঙ্গ : মহিলা	MVF0269647 ফটো উপলব্ধ
625 নাম : ৰাকেশ নেৱাৰ পিতাৰ নাম: ডিগ বাহাদুৰ নেৱাৰ ঘৰ নং : ১৩৫ বয়স : 30 লিঙ্গ : পুৰুষ	MVF0269316 ফটো উপলব্ধ	626 নাম : ভীমা সনুৱৰ স্বামীৰ নাম: সঞ্জয় থাপা ঘৰ নং : 135 ক বয়স : 28 লিঙ্গ : মহিলা	BYI0013870 ফটো উপলব্ধ	627 নাম : সঞ্জয় থাপা পিতাৰ নাম: প্ৰেম থাপা ঘৰ নং : 135 ক বয়স : 27 লিঙ্গ : পুৰুষ	BYI0016071 ফটো উপলব্ধ
628 নাম : ৰাজীৱ থাপা মাতৃৰ নাম: মনি থাপা ঘৰ নং : 135 ক বয়স : 23 লিঙ্গ : পুৰুষ	BYI0016782 ফটো উপলব্ধ	629 নাম : ৰাজ থাপা পিতাৰ নাম: প্ৰেম থাপা ঘৰ নং : ১৩৫ক বয়স : 30 লিঙ্গ : পুৰুষ	MVF0269688 ফটো উপলব্ধ	630 নাম : মুনী থাপা স্বামীৰ নাম: প্ৰেম বাহাদুৰ থাপা ঘৰ নং : ১৩৫ক বয়স : 58 লিঙ্গ : মহিলা	MVF2438564 ফটো উপলব্ধ



<p>E 631 MVF2438575</p> <p>নাম : বেৰনিকা টিগা স্বামীৰ নাম : বাটলামি টিগা ঘৰ নং : 136 বয়স : 60 লিঙ্গ : মহিলা</p> <p>ফটো উপলব্ধ</p>	<p>632 MVF2438586</p> <p>নাম : চুনীতা টিগা পিতাৰ নাম : বাটলামি টিগা ঘৰ নং : 136 বয়স : 38 লিঙ্গ : মহিলা</p> <p>ফটো উপলব্ধ</p>	<p>633 MVF0809038</p> <p>নাম : ইচাক টিগা পিতাৰ নাম : বাতলামি টিগা ঘৰ নং : 136 বয়স : 32 লিঙ্গ : পুৰুষ</p> <p>ফটো উপলব্ধ</p>
<p>634 MVF0804831</p> <p>নাম : ইচৰাইল টিগা পিতাৰ নাম : বাতলামি টিগা ঘৰ নং : 136 বয়স : 31 লিঙ্গ : পুৰুষ</p> <p>ফটো উপলব্ধ</p>	<p>635 MVF0805150</p> <p>নাম : ইবৰাম টিগা পিতাৰ নাম : বাতলামি টিগা ঘৰ নং : 136 বয়স : 28 লিঙ্গ : পুৰুষ</p> <p>ফটো উপলব্ধ</p>	<p>636 BYI0015420</p> <p>নাম : মাৰিয়াম তপু স্বামীৰ নাম : ইব্রাম তিগা ঘৰ নং : 136 বয়স : 28 লিঙ্গ : মহিলা</p> <p>ফটো উপলব্ধ</p>
<p>637 MVF2438597</p> <p>নাম : প্ৰেম বাহাদুৰ লামা পিতাৰ নাম : পৰ্ধল লামা ঘৰ নং : 139 বয়স : 65 লিঙ্গ : পুৰুষ</p> <p>ফটো উপলব্ধ</p>	<p>638 MVF2438600</p> <p>নাম : মনমায়া লামা স্বামীৰ নাম : প্ৰেম বাহাদুৰ লামা ঘৰ নং : 139 বয়স : 62 লিঙ্গ : মহিলা</p> <p>ফটো উপলব্ধ</p>	<p>639 MVF2438611</p> <p>নাম : বনমায়া লামা পিতাৰ নাম : প্ৰেম বাহাদুৰ লামা ঘৰ নং : 139 বয়স : 39 লিঙ্গ : মহিলা</p> <p>ফটো উপলব্ধ</p>
<p>640 MVF0041186</p> <p>নাম : জিতেন লামা পিতাৰ নাম : প্ৰেম বাহাদুৰ লামা ঘৰ নং : 139 বয়স : 33 লিঙ্গ : পুৰুষ</p> <p>ফটো উপলব্ধ</p>	<p>641 MVF0041798</p> <p>নাম : দলমায়া লামা পিতাৰ নাম : প্ৰেম বাহাদুৰ লামা ঘৰ নং : 139 বয়স : 28 লিঙ্গ : মহিলা</p> <p>ফটো উপলব্ধ</p>	<p>642 MVF0041806</p> <p>নাম : দাৰা লামা পিতাৰ নাম : প্ৰেম বৈহৈদুৰ লামা ঘৰ নং : 139 বয়স : 28 লিঙ্গ : পুৰুষ</p> <p>ফটো উপলব্ধ</p>
<p>E 643 MVF2438622</p> <p>নাম : জয়লক্ষ্মী শাহ স্বামীৰ নাম : জগদেব চাহ ঘৰ নং : 138 বয়স : 65 লিঙ্গ : মহিলা</p> <p>ফটো উপলব্ধ</p>	<p>644 MVF0271635</p> <p>নাম : মনোজ কুমাৰ শাহ পিতাৰ নাম : জগদেও চাহ ঘৰ নং : 138 বয়স : 30 লিঙ্গ : পুৰুষ</p> <p>ফটো উপলব্ধ</p>	<p>645 BYI0016360</p> <p>নাম : গল্ভী মিশ্ৰ পিতাৰ নাম : ধৰ্মেন্দ্ৰ কুমাৰ মিশ্ৰ ঘৰ নং : 138ক বয়স : 20 লিঙ্গ : মহিলা</p> <p>ফটো উপলব্ধ</p>
<p>646 BYI0078279</p> <p>নাম : দেৱজানী মিশ্ৰ পিতাৰ নাম : সন্তোষ কুমাৰ মিশ্ৰ ঘৰ নং : 138 আ বয়স : 20 লিঙ্গ : মহিলা</p> <p>ফটো উপলব্ধ</p>	<p>647 MVF3459146</p> <p>নাম : ওমকাৰ মিশ্ৰ পিতাৰ নাম : ধৰ্মেন্দ্ৰ কুমাৰ মিশ্ৰ ঘৰ নং : 138ক বয়স : 22 লিঙ্গ : পুৰুষ</p> <p>ফটো উপলব্ধ</p>	<p>648 MVF2438633</p> <p>নাম : ৰামনাৰায়ন মিশ্ৰ পিতাৰ নাম : বাসুদেব মিশ্ৰ ঘৰ নং : 138ক বয়স : 80 লিঙ্গ : পুৰুষ</p> <p>ফটো উপলব্ধ</p>
<p>649 MVF2438655</p> <p>নাম : ধৰ্মেন্দ্ৰ কুমাৰ মিশ্ৰ পিতাৰ নাম : ৰামনাৰায়ন মিশ্ৰ ঘৰ নং : 138ক বয়স : 48 লিঙ্গ : পুৰুষ</p> <p>ফটো উপলব্ধ</p>	<p>650 MVF2438666</p> <p>নাম : ৰূপমমালা মিশ্ৰ স্বামীৰ নাম : ধৰ্মেন্দ্ৰ কুমাৰ মিশ্ৰ ঘৰ নং : 138ক বয়স : 41 লিঙ্গ : মহিলা</p> <p>ফটো উপলব্ধ</p>	<p>651 MVF2438688</p> <p>নাম : ৰশ্মী মিশ্ৰ স্বামীৰ নাম : সন্তোষ কুমাৰ মিশ্ৰ ঘৰ নং : 138ক বয়স : 39 লিঙ্গ : মহিলা</p> <p>ফটো উপলব্ধ</p>
<p>E 652 MVF2438699</p> <p>নাম : দলি গগৈ পিতাৰ নাম : কেমু গগৈ ঘৰ নং : 139 বয়স : 85 লিঙ্গ : পুৰুষ</p> <p>ফটো উপলব্ধ</p>	<p>653 MVF2438713</p> <p>নাম : বুবল গগৈ পিতাৰ নাম : দলি গগৈ ঘৰ নং : 139 বয়স : 45 লিঙ্গ : পুৰুষ</p> <p>ফটো উপলব্ধ</p>	<p>654 MVF2438724</p> <p>নাম : পুতুল গগৈ পিতাৰ নাম : দলি গগৈ ঘৰ নং : 139 বয়স : 40 লিঙ্গ : পুৰুষ</p> <p>ফটো উপলব্ধ</p>
<p>655 MVF0800193</p> <p>নাম : দিপেন গগৈ পিতাৰ নাম : ডলি গগৈ ঘৰ নং : 139 বয়স : 38 লিঙ্গ : পুৰুষ</p> <p>ফটো উপলব্ধ</p>	<p>656 MVF0018018</p> <p>নাম : পপী গগৈ স্বামীৰ নাম : পুতুল গগৈ ঘৰ নং : 139 বয়স : 31 লিঙ্গ : মহিলা</p> <p>ফটো উপলব্ধ</p>	<p>657 MVF0574798</p> <p>নাম : দীপালী গগৈ স্বামীৰ নাম : বুবল গগৈ ঘৰ নং : 139 বয়স : 30 লিঙ্গ : মহিলা</p> <p>ফটো উপলব্ধ</p>
<p>658 MVF2438735</p> <p>নাম : ৰাজুমাৰদি চাওঁতাল পিতাৰ নাম : এতোৱা চাওঁতাল ঘৰ নং : 180 বয়স : 50 লিঙ্গ : পুৰুষ</p> <p>ফটো উপলব্ধ</p>	<p>659 MVF2438768</p> <p>নাম : ৰাজু মাৰ্দী চাওঁতাল পিতাৰ নাম : এতোৱা চাওঁতাল ঘৰ নং : 180 বয়স : 46 লিঙ্গ : পুৰুষ</p> <p>ফটো উপলব্ধ</p>	<p>660 MVF2438757</p> <p>নাম : ভাইটিমাৰদি চাওঁতাল পিতাৰ নাম : এতোৱা চাওঁতাল ঘৰ নং : 180 বয়স : 42 লিঙ্গ : পুৰুষ</p> <p>ফটো উপলব্ধ</p>



বিধানসভা সমষ্টিৰ নম্বৰ আৰু নাম : 106-খুমটাই  
অংশৰ নম্বৰ আৰু নাম : 1-মুৰফুলনি লেতেকু বস্তি

661	MVF0045336	ফটো উপলব্ধ	662	MVF3547874	ফটো উপলব্ধ	663	MVF2438779	ফটো উপলব্ধ
নাম : মিনতি চাওতাল স্বামীৰ নাম : বাজু মাৰাদি চাওতাল ঘৰ নং : 180 বয়স : 36 লিঙ্গ : মহিলা			নাম : প্ৰিয়ঙ্কা মাৰাদী চাওতাল স্বামীৰ নাম : বাজু মাৰাদী চাওতাল ঘৰ নং : 140 বয়স : 29 লিঙ্গ : মহিলা			নাম : লালা ভূমিজ পিতাৰ নাম : উজা ভূমিজ ঘৰ নং : 181 বয়স : 60 লিঙ্গ : পুৰুষ		
664	MVF2438780	ফটো উপলব্ধ	665	MVF0046086	ফটো উপলব্ধ	666	MVF0275297	ফটো উপলব্ধ
নাম : শান্তি ভূমিজ স্বামীৰ নাম : লালা ভূমিজ ঘৰ নং : 181 বয়স : 55 লিঙ্গ : মহিলা			নাম : দৰ্শন ভূমিজ পিতাৰ নাম : লালা ভূমিজ ঘৰ নং : 181 বয়স : 30 লিঙ্গ : পুৰুষ			নাম : জয়ন্তী ভূমিজ স্বামীৰ নাম : অশোক ভূমিজ ঘৰ নং : 181 বয়স : 28 লিঙ্গ : মহিলা		
667	MVF3505757	ফটো উপলব্ধ	668	BYI0014746	ফটো উপলব্ধ	669	MVF2438791	ফটো উপলব্ধ
নাম : মনঞ্জীত ভূমিজ পিতাৰ নাম : লালা ভূমিজ ঘৰ নং : 141 বয়স : 22 লিঙ্গ : পুৰুষ			নাম : বঞ্জীতা ভূমিজ পিতাৰ নাম : লালা ভূমিজ ঘৰ নং : 141 বয়স : 20 লিঙ্গ : মহিলা			নাম : জবা হাছদা স্বামীৰ নাম : নান হাছদা হাছদা ঘৰ নং : 182 বয়স : 63 লিঙ্গ : মহিলা		
670	MVF0275859	ফটো উপলব্ধ	671	MVF3699006	ফটো উপলব্ধ	672	MVF3377595	ফটো উপলব্ধ
নাম : সঞ্জয় হাচদা পিতাৰ নাম : নান হাচদা ঘৰ নং : 182 বয়স : 29 লিঙ্গ : পুৰুষ			নাম : ভানুমতী হেমৰম স্বামীৰ নাম : সঞ্জয় হাচদা ঘৰ নং : 182 বয়স : 29 লিঙ্গ : মহিলা			নাম : সঞ্জিত হাঁসদা পিতাৰ নাম : নন হাঁসদা ঘৰ নং : 142 বয়স : 27 লিঙ্গ : পুৰুষ		
673	MVF0275966	ফটো উপলব্ধ	674	MVF2438837	ফটো উপলব্ধ	675	MVF0018019	ফটো উপলব্ধ
নাম : বহাগী চৰেং স্বামীৰ নাম : কান্তু চৰেং ঘৰ নং : 183 বয়স : 54 লিঙ্গ : মহিলা			নাম : সোনাৰাম হেমৰম পিতাৰ নাম : ববাহ হেমৰম ঘৰ নং : 183 বয়স : 42 লিঙ্গ : পুৰুষ			নাম : দিপালী হেমৰম স্বামীৰ নাম : সোনাৰাম হেমৰম ঘৰ নং : 183 বয়স : 40 লিঙ্গ : মহিলা		
676	MVF2438826	ফটো উপলব্ধ	677	MVF0276295	ফটো উপলব্ধ	678	MVF3614120	ফটো উপলব্ধ
নাম : বঞ্জিত হেমৰম পিতাৰ নাম : বৰাচ হেমৰম ঘৰ নং : 183 বয়স : 39 লিঙ্গ : পুৰুষ			নাম : জমুনা চৰেন পিতাৰ নাম : কান্তু চৰেন ঘৰ নং : 183 বয়স : 32 লিঙ্গ : মহিলা			নাম : জয়ন্তী চৰেন স্বামীৰ নাম : বঞ্জীত হেমৰম ঘৰ নং : 143 বয়স : 32 লিঙ্গ : মহিলা		
679	MVF0807180	ফটো উপলব্ধ	680	MVF0807842	ফটো উপলব্ধ	681	MVF2438860	ফটো উপলব্ধ
নাম : পিংকী চৰেন পিতাৰ নাম : কান্তু চৰেন ঘৰ নং : 143 বয়স : 27 লিঙ্গ : মহিলা			নাম : চিৰাতী চৰেন পিতাৰ নাম : কান্তু চৰেন ঘৰ নং : 143 বয়স : 24 লিঙ্গ : মহিলা			নাম : শান্তি চেত্ৰী স্বামীৰ নাম : পদ্মবাহাদুৰ চেত্ৰী ঘৰ নং : 188 বয়স : 57 লিঙ্গ : মহিলা		
682	MVF2438871	ফটো উপলব্ধ	683	MVF0047639	ফটো উপলব্ধ	684	MVF0047696	ফটো উপলব্ধ
নাম : সাগৰ চেত্ৰী পিতাৰ নাম : পদ্মবাহাদুৰ চেত্ৰী ঘৰ নং : 188 বয়স : 44 লিঙ্গ : পুৰুষ			নাম : সুৰজ ছেত্ৰী পিতাৰ নাম : পদ্ম বাহাদুৰ ছেত্ৰী ঘৰ নং : 188 বয়স : 33 লিঙ্গ : পুৰুষ			নাম : অঞ্জু ছেত্ৰী স্বামীৰ নাম : চাগৰ ছেত্ৰী ঘৰ নং : 188 বয়স : 32 লিঙ্গ : মহিলা		
685	MVF0018020	ফটো উপলব্ধ	686	MVF3376290	ফটো উপলব্ধ	687	MVF0277038	ফটো উপলব্ধ
নাম : চংগম ছেত্ৰী পিতাৰ নাম : চান্তী ছেত্ৰী ঘৰ নং : 188 বয়স : 32 লিঙ্গ : পুৰুষ			নাম : অনামিকা ছেত্ৰী স্বামীৰ নাম : সঞ্জম ছেত্ৰী ঘৰ নং : 144 বয়স : 32 লিঙ্গ : মহিলা			নাম : মণিমালা চেত্ৰী স্বামীৰ নাম : সুৰজ চেত্ৰী ঘৰ নং : 188 বয়স : 28 লিঙ্গ : মহিলা		
688	MVF0277376	ফটো উপলব্ধ	689	MVF2438893	ফটো উপলব্ধ	690	MVF2438906	ফটো উপলব্ধ
নাম : মীনা হাচদা পিতাৰ নাম : পুৰণ হাচদা ঘৰ নং : 186 বয়স : 55 লিঙ্গ : মহিলা			নাম : পীতৈ হাঁচদা পিতাৰ নাম : প্ৰেমলাল হাঁচদা ঘৰ নং : 186 বয়স : 52 লিঙ্গ : মহিলা			নাম : মণি হাঁচদা পিতাৰ নাম : মংলা হাঁচদা ঘৰ নং : 186 বয়স : 35 লিঙ্গ : মহিলা		



691	MVF0018021	ফটো উপলব্ধ	# 692	MVF0638080	ফটো উপলব্ধ	693	MVF2438939	ফটো উপলব্ধ
নাম : মীনা হাচদা পিতাৰ নাম: পূৰ্ণ হাচদা ঘৰ নং : ১৪৬ বয়স : 31 লিঙ্গ : মহিলা			নাম : বিনোদ দাস পিতাৰ নাম: প্ৰসন্ন কুমাৰ দাস ঘৰ নং : 130 বয়স : 71 লিঙ্গ : পুৰুষ			নাম : পুনিয়া উৰাং স্বামীৰ নাম: জিতেন উৰাং ঘৰ নং : ১৪৮ বয়স : 55 লিঙ্গ : মহিলা		
694	BYI0055525	ফটো উপলব্ধ	695	BYI0055368	ফটো উপলব্ধ	696	BYI0055616	ফটো উপলব্ধ
নাম : কৃষ্ণা দেৱনাথ পিতাৰ নাম: নিৰঞ্জন দেৱনাথ ঘৰ নং : 148 বয়স : 50 লিঙ্গ : পুৰুষ			নাম : আকাশ ধানোৱাৰ পিতাৰ নাম: ৰাজু ধানোৱাৰ ঘৰ নং : 148 বয়স : 43 লিঙ্গ : পুৰুষ			নাম : অঞ্জলি দেৱনাথ স্বামীৰ নাম: কৃষ্ণ দেৱনাথ ঘৰ নং : 148 বয়স : 41 লিঙ্গ : মহিলা		
697	BYI0055434	ফটো উপলব্ধ	698	BYI0077065	ফটো উপলব্ধ	699	MVF0721894	ফটো উপলব্ধ
নাম : অংকল দেৱনাথ পিতাৰ নাম: কৃষ্ণ দেৱনাথ ঘৰ নং : 148 বয়স : 30 লিঙ্গ : পুৰুষ			নাম : উজ্জ্বল দেৱনাথ পিতাৰ নাম: কৃষ্ণ দেৱনাথ ঘৰ নং : 148 বয়স : 20 লিঙ্গ : পুৰুষ			নাম : অমিয়া তামুলী গগৈ স্বামীৰ নাম: তুলসী গগৈ ঘৰ নং : ১৪৯ক বয়স : 32 লিঙ্গ : মহিলা		
700	MVF2439012	ফটো উপলব্ধ	701	MVF2439023	ফটো উপলব্ধ	702	MVF2439034	ফটো উপলব্ধ
নাম : তুলসী গগৈ পিতাৰ নাম: মনেশ্বৰ গগৈ ঘৰ নং : ১৪৯ক বয়স : 44 লিঙ্গ : পুৰুষ			নাম : কৰ্ণেশ চৰেং পিতাৰ নাম: লাজৰুচ চৰেং ঘৰ নং : ১৫০ বয়স : 70 লিঙ্গ : পুৰুষ			নাম : মাৰথা চৰেং স্বামীৰ নাম: কৰ্ণেশ চৰেং ঘৰ নং : ১৫০ বয়স : 63 লিঙ্গ : মহিলা		
703	MVF2439045	ফটো উপলব্ধ	704	MVF3422649	ফটো উপলব্ধ	705	MVF2439067	ফটো উপলব্ধ
নাম : যোচেফ চৰেং পিতাৰ নাম: কৰ্ণেশ চৰেং ঘৰ নং : ১৫০ বয়স : 49 লিঙ্গ : পুৰুষ			নাম : চুমিত্ৰা চৰেং স্বামীৰ নাম: যোচেফ চৰেং ঘৰ নং : 150 বয়স : 39 লিঙ্গ : মহিলা			নাম : নুমলি দত্ত স্বামীৰ নাম: অজয় দত্ত ঘৰ নং : ১৫০ বয়স : 38 লিঙ্গ : মহিলা		
706	MVF2439078	ফটো উপলব্ধ	707	MVF3419330	ফটো উপলব্ধ	708	BYI0130740	ফটো উপলব্ধ
নাম : নুৱেল চৰেং পিতাৰ নাম: কৰ্ণেশ চৰেং ঘৰ নং : ১৫০ বয়স : 35 লিঙ্গ : পুৰুষ			নাম : সিতা চৰেং স্বামীৰ নাম: নুৱেল চৰেং ঘৰ নং : 150 বয়স : 28 লিঙ্গ : মহিলা			নাম : আকাশ দত্ত মাতৃৰ নাম: নুমলি দত্ত ঘৰ নং : 150 বয়স : 20 লিঙ্গ : পুৰুষ		
709	MVF2439090	ফটো উপলব্ধ	710	MVF2439114	ফটো উপলব্ধ	711	MVF0798546	ফটো উপলব্ধ
নাম : ৰঞ্জ উপাধ্যায় স্বামীৰ নাম: যজ্ঞপ্ৰসাদ উপাধ্যায় ঘৰ নং : ১৫১ বয়স : 83 লিঙ্গ : মহিলা			নাম : নিৰ্মল উপাধ্যায় পিতাৰ নাম: যজ্ঞপ্ৰসাদ উপাধ্যায় ঘৰ নং : ১৫১ বয়স : 38 লিঙ্গ : পুৰুষ			নাম : দুৰ্গা ধুঙেল উপাধ্যায় স্বামীৰ নাম: নিৰ্মল উপাধ্যায় ঘৰ নং : 151 বয়স : 30 লিঙ্গ : মহিলা		
712	MVF0283325	ফটো উপলব্ধ	713	MVF0809657	ফটো উপলব্ধ	714	MVF2439158	ফটো উপলব্ধ
নাম : চিন্টু উপাধ্যায় পিতাৰ নাম: জগ্যপ্ৰসাদ উপাধ্যায় ঘৰ নং : ১৫১ বয়স : 28 লিঙ্গ : পুৰুষ			নাম : চুখমায়া উপাধ্যায় স্বামীৰ নাম: চিন্টু উপাধ্যায় ঘৰ নং : 151 বয়স : 26 লিঙ্গ : মহিলা			নাম : জিতনী দেৱী স্বামীৰ নাম: দেওনাৰায়ন চাহ ঘৰ নং : ১৫২ বয়স : 74 লিঙ্গ : মহিলা		
715	MVF2439170	ফটো উপলব্ধ	716	MVF2439181	ফটো উপলব্ধ	717	MVF2439192	ফটো উপলব্ধ
নাম : কিশোৰ কুমাৰ গুপ্তা পিতাৰ নাম: দেব কুমাৰ গুপ্তা ঘৰ নং : ১৫২ বয়স : 43 লিঙ্গ : পুৰুষ			নাম : মনোজ গুপ্তা পিতাৰ নাম: দেও নাৰায়ন গুপ্তা ঘৰ নং : ১৫২ বয়স : 42 লিঙ্গ : পুৰুষ			নাম : প্ৰমোদ গুপ্তা পিতাৰ নাম: দেব কুমাৰ গুপ্তা ঘৰ নং : ১৫২ বয়স : 38 লিঙ্গ : পুৰুষ		
718	MVF2354543	ফটো উপলব্ধ	719	MVF2354521	ফটো উপলব্ধ	720	MVF0018022	ফটো উপলব্ধ
নাম : কাৰেবী বৰঠাকুৰ স্বামীৰ নাম: কিশোৰ কুমাৰ গুপ্তা ঘৰ নং : ১৫২ বয়স : 37 লিঙ্গ : মহিলা			নাম : জুন দেৱী স্বামীৰ নাম: মনোজ গুপ্তা ঘৰ নং : ১৫২ বয়স : 35 লিঙ্গ : মহিলা			নাম : বিনোদ গুপ্তা পিতাৰ নাম: দেব কুমাৰ গুপ্তা ঘৰ নং : ১৫২ বয়স : 32 লিঙ্গ : পুৰুষ		



721	MVF2439238	ফটো উপলব্ধ	722	MVF2439249	ফটো উপলব্ধ	723	BYI0086793	ফটো উপলব্ধ
নাম : প্ৰেমবাহাদুৰ চাহা পিতাৰ নাম: বামী বাহাদুৰ চাহা ঘৰ নং : ১৫৪ বয়স : 60 লিঙ্গ : পুৰুষ			নাম : অম্বিকা চাহা স্বামীৰ নাম: প্ৰেমবাহাদুৰ চাহা ঘৰ নং : ১৫৪ বয়স : 55 লিঙ্গ : মহিলা			নাম : ৰেখা সাহা পিতাৰ নাম: প্ৰেমবাহাদুৰ চাহা ঘৰ নং : 154 বয়স : 31 লিঙ্গ : মহিলা		
724	BYI0086777	ফটো উপলব্ধ	725	BYI0086801	ফটো উপলব্ধ	726	BYI0086785	ফটো উপলব্ধ
নাম : ভৰত চাহা স্বামীৰ নাম: প্ৰেমবাহাদুৰ চাহা ঘৰ নং : 154 বয়স : 24 লিঙ্গ : মহিলা			নাম : ৰাজ কুমাৰ চাহা পিতাৰ নাম: প্ৰেমবাহাদুৰ চাহা ঘৰ নং : 154 বয়স : 23 লিঙ্গ : পুৰুষ			নাম : পল্লবী সাহা স্বামীৰ নাম: ৰাজ কুমাৰ সাহা ঘৰ নং : 154 বয়স : 21 লিঙ্গ : মহিলা		
727	BYI0086769	ফটো উপলব্ধ	728	BYI0086751	ফটো উপলব্ধ	729	MVF2439250	ফটো উপলব্ধ
নাম : বিক্ৰম সাহা পিতাৰ নাম: প্ৰেমবাহাদুৰ চাহা ঘৰ নং : 154 বয়স : 20 লিঙ্গ : পুৰুষ			নাম : ৰেবতী ৰাভা সাহা স্বামীৰ নাম: ভৰত সাহা ঘৰ নং : 154 বয়স : 19 লিঙ্গ : মহিলা			নাম : মেনক চাতাৰ স্বামীৰ নাম: আব্দুল চাতাৰ ঘৰ নং : 154 বয়স : 70 লিঙ্গ : মহিলা		
730	MVF2439294	ফটো উপলব্ধ	731	MVF2439283	ফটো উপলব্ধ	732	MVF2439318	ফটো উপলব্ধ
নাম : আব্দুল আলি পিতাৰ নাম: আব্দুল চাতাৰ ঘৰ নং : ১৫৫ বয়স : 44 লিঙ্গ : পুৰুষ			নাম : আজান আলি পিতাৰ নাম: চাতাৰ আলি ঘৰ নং : ১৫৫ বয়স : 40 লিঙ্গ : পুৰুষ			নাম : ৰীণা বাঘোৱাৰ স্বামীৰ নাম: অমোচ বাঘোৱাৰ ঘৰ নং : ১৫৫ বয়স : 39 লিঙ্গ : মহিলা		
733	MVF0285536	ফটো উপলব্ধ	734	MVF0285569	ফটো উপলব্ধ	735	MVF0285668	ফটো উপলব্ধ
নাম : সুৰেশ ৰাজপুৰ পিতাৰ নাম: দিলীপ ৰাজপুত ঘৰ নং : ১৫৫ বয়স : 36 লিঙ্গ : পুৰুষ			নাম : মিন্টু আলি পিতাৰ নাম: চাতাৰ আলি ঘৰ নং : ১৫৫ বয়স : 36 লিঙ্গ : পুৰুষ			নাম : ফাতিমা বেগম স্বামীৰ নাম: আজান আলি ঘৰ নং : ১৫৫ বয়স : 32 লিঙ্গ : মহিলা		
736	MVF0285767	ফটো উপলব্ধ	737	MVF3455417	ফটো উপলব্ধ	738	MVF3614088	ফটো উপলব্ধ
নাম : চাফিয়া খাটন স্বামীৰ নাম: মিন্টু আলি ঘৰ নং : ১৫৫ বয়স : 30 লিঙ্গ : মহিলা			নাম : সুস্মিতা দীপ পিতাৰ নাম: ত্ৰিনাথ দীপ ঘৰ নং : ১৫৫ বয়স : 26 লিঙ্গ : মহিলা			নাম : পাউল খালুৱাৰ পিতাৰ নাম: মাটি খালুৱাৰ ঘৰ নং : 156 বয়স : 50 লিঙ্গ : পুৰুষ		
739	MVF3613973	ফটো উপলব্ধ	740	MVF2439352	ফটো উপলব্ধ	741	BYI0054320	ফটো উপলব্ধ
নাম : নুমলি খালুৱাৰ স্বামীৰ নাম: পাউল খালুৱাৰ ঘৰ নং : 156 বয়স : 38 লিঙ্গ : মহিলা			নাম : লেহা বাঘোৱাৰ স্বামীৰ নাম: নিকোদ্দিন বাঘোৱাৰ ঘৰ নং : ১৫৭ বয়স : 62 লিঙ্গ : মহিলা			নাম : জোবাকিম বাঘোৱাৰ অন্যান্য: ইলিহাজাৰ বাঘোৱাৰ ঘৰ নং : 157 বয়স : 47 লিঙ্গ : পুৰুষ		
742	BYI0060657	ফটো উপলব্ধ	R 743	BYI0073346	ফটো উপলব্ধ	744	BYI0058131	ফটো উপলব্ধ
নাম : পিনা টপ্পা বাঘোৱাৰ স্বামীৰ নাম: জোবাকিম বাঘোৱাৰ ঘৰ নং : 157 বয়স : 42 লিঙ্গ : মহিলা			নাম : পিনা টোপ্পা স্বামীৰ নাম: জোবাকিম বাঘোৱাৰ ঘৰ নং : 157 বয়স : 42 লিঙ্গ : মহিলা			নাম : প্ৰনিতা বাঘোৱাৰ স্বামীৰ নাম: ইলিহাজাৰ বাঘোৱাৰ ঘৰ নং : 157 বয়স : 39 লিঙ্গ : মহিলা		
745	MVF2439363	ফটো উপলব্ধ	746	MVF0576926	ফটো উপলব্ধ	747	MVF0055459	ফটো উপলব্ধ
নাম : অমোচ বাঘোৱাৰ পিতাৰ নাম: নিকোদ্দিন বাঘোৱাৰ ঘৰ নং : ১৫৭ বয়স : 38 লিঙ্গ : পুৰুষ			নাম : ইলিহাজাৰ বাঘোৱাৰ পিতাৰ নাম: লুইচ বাঘোৱাৰ ঘৰ নং : ১৫৭ বয়স : 37 লিঙ্গ : পুৰুষ			নাম : দিনেশ বাঘোৱাৰ পিতাৰ নাম: নিকোদ্দিন বাঘোৱাৰ ঘৰ নং : ১৫৭ বয়স : 36 লিঙ্গ : পুৰুষ		
748	MVF0055517	ফটো উপলব্ধ	749	MVF2439374	ফটো উপলব্ধ	750	MVF2439385	ফটো উপলব্ধ
নাম : অনিতা বাঘোৱাৰ স্বামীৰ নাম: দিনেশ বাঘোৱাৰ ঘৰ নং : ১৫৭ বয়স : 34 লিঙ্গ : মহিলা			নাম : জিতেন হাজৰীকা পিতাৰ নাম: পুনীৰাম হাজৰীকা ঘৰ নং : ১৫৮ বয়স : 63 লিঙ্গ : পুৰুষ			নাম : অন হাজৰীকা স্বামীৰ নাম: জিতেন হাজৰীকা ঘৰ নং : ১৫৮ বয়স : 58 লিঙ্গ : মহিলা		



751 নাম : জনমনি গগৈ হাজৰিকা স্বামীৰ নাম : অমল হাজৰিকা ঘৰ নং : ১৫৮ বয়স : 32 লিঙ্গ : মহিলা	MVF0287185 ফটো উপলব্ধ	752 নাম : ববী হাজৰিকা বৰা স্বামীৰ নাম : ৰাতুল বৰা ঘৰ নং : ১৫৮ বয়স : 31 লিঙ্গ : মহিলা	MVF0056036 ফটো উপলব্ধ	753 নাম : অমল হাজৰিকা পিতাৰ নাম : জিতেন হাজৰিকা ঘৰ নং : ১৫৮ বয়স : 28 লিঙ্গ : পুৰুষ	MVF0287466 ফটো উপলব্ধ
754 নাম : গকুল হাজৰিকা পিতাৰ নাম : জিতেন হাজৰিকা ঘৰ নং : 158 বয়স : 23 লিঙ্গ : পুৰুষ	MVF3614146 ফটো উপলব্ধ	755 নাম : বীনা চাহানী স্বামীৰ নাম : বাদুৰী চাহানী ঘৰ নং : ১৬১ বয়স : 61 লিঙ্গ : মহিলা	MVF2439409 ফটো উপলব্ধ	756 নাম : ৰাজেশ চাহানী পিতাৰ নাম : বদৰী চাহানী ঘৰ নং : 161 বয়স : 31 লিঙ্গ : পুৰুষ	MVF3614161 ফটো উপলব্ধ
757 নাম : অনিল চাহানী পিতাৰ নাম : বদৰী চাহানী ঘৰ নং : 161 বয়স : 28 লিঙ্গ : পুৰুষ	MVF3614179 ফটো উপলব্ধ	758 নাম : জোনমণি চাহানী স্বামীৰ নাম : ৰাজেন চাহানী ঘৰ নং : 161 বয়স : 28 লিঙ্গ : মহিলা	MVF3625316 ফটো উপলব্ধ	759 নাম : পুনেশ্বৰী গগৈ স্বামীৰ নাম : মেহুৰাম গগৈ ঘৰ নং : ১৬২ বয়স : 70 লিঙ্গ : মহিলা	MVF2439421 ফটো উপলব্ধ
760 নাম : মনু গগৈ স্বামীৰ নাম : অজিত গগৈ ঘৰ নং : ১৬২ বয়স : 42 লিঙ্গ : মহিলা	MVF2439465 ফটো উপলব্ধ	761 নাম : দিপালী গগৈ স্বামীৰ নাম : কনু গগৈ ঘৰ নং : ১৬২ বয়স : 41 লিঙ্গ : মহিলা	MVF2439454 ফটো উপলব্ধ	762 নাম : শিৰমণি গগৈ পিতাৰ নাম : মেহুৰাম গগৈ ঘৰ নং : 162 বয়স : 35 লিঙ্গ : পুৰুষ	MVF3419207 ফটো উপলব্ধ
763 নাম : টুটু গগৈ পিতাৰ নাম : মেহুৰাম গগৈ ঘৰ নং : ১৬২ বয়স : 34 লিঙ্গ : পুৰুষ	MVF0577809 ফটো উপলব্ধ	764 নাম : জনমণি গগৈ স্বামীৰ নাম : সিৰুমাণি গগৈ ঘৰ নং : ১৬২ বয়স : 32 লিঙ্গ : মহিলা	MVF0739045 ফটো উপলব্ধ	765 নাম : জুলি গগৈ স্বামীৰ নাম : টুটু গগৈ ঘৰ নং : ১৬২ বয়স : 28 লিঙ্গ : মহিলা	MVF0577825 ফটো উপলব্ধ
766 নাম : প্ৰানজিত গগৈ মাতৃৰ নাম : মনু গগৈ ঘৰ নং : 162 ক বয়স : 21 লিঙ্গ : পুৰুষ	BYI0016394 ফটো উপলব্ধ	767 নাম : বন্ধেশ্বৰ বৰাইক অন্যান্য : চেনীমাই তাছা ঘৰ নং : 162 ক বয়স : 30 লিঙ্গ : পুৰুষ	BYI0055608 ফটো উপলব্ধ	768 নাম : ৰূপালী তাসা পিতাৰ নাম : ভিভিসন তাসা ঘৰ নং : ১৬২ক বয়স : 29 লিঙ্গ : মহিলা	MVF0593434 ফটো উপলব্ধ
769 নাম : পান তাছা পিতাৰ নাম : বিভীষন তাছা ঘৰ নং : ১৬২ক বয়স : 70 লিঙ্গ : মহিলা	MVF2439476 ফটো উপলব্ধ	770 নাম : গঙ্গাধৰ গগৈ পিতাৰ নাম : মেহুৰাম গগৈ ঘৰ নং : ১৬২গ বয়স : 45 লিঙ্গ : পুৰুষ	MVF2439512 ফটো উপলব্ধ	771 নাম : মনিকা গগৈ স্বামীৰ নাম : গঙ্গাধৰ গগৈ ঘৰ নং : ১৬২গ বয়স : 40 লিঙ্গ : মহিলা	MVF2439523 ফটো উপলব্ধ
772 নাম : চেনীমাই তাছা পিতাৰ নাম : বিভীষন তাছা ঘৰ নং : ১৬২ক বয়স : 38 লিঙ্গ : মহিলা	MVF2439487 ফটো উপলব্ধ	773 নাম : বিৰচি চাওঁতাল স্বামীৰ নাম : বৃধনা চাওঁতাল ঘৰ নং : ১৬৪ বয়স : 68 লিঙ্গ : মহিলা	MVF2439545 ফটো উপলব্ধ	774 নাম : সুৰেখা চাওঁতাল মুৰমু স্বামীৰ নাম : অমৃত মুৰমু ঘৰ নং : 164 বয়স : 44 লিঙ্গ : মহিলা	MVF3376456 ফটো উপলব্ধ
775 নাম : ভক্তী চাওঁতাল গোৱালা চাওঁতাল গোৱালা পিতাৰ নাম : বৃধনা চাওঁতাল ঘৰ নং : ১৬৪ বয়স : 42 লিঙ্গ : মহিলা	MVF2439567 ফটো উপলব্ধ	776 নাম : অমৃত মুৰমু পিতাৰ নাম : বৃধনা চাওঁতাল ঘৰ নং : ১৬৪ বয়স : 34 লিঙ্গ : পুৰুষ	MVF0292888 ফটো উপলব্ধ	777 নাম : ৰাতিয়া চৰেং পিতাৰ নাম : ৰাধা চৰেং ঘৰ নং : ১৬৫ বয়স : 60 লিঙ্গ : পুৰুষ	MVF2439589 ফটো উপলব্ধ
778 নাম : দেবাৰী চৰেং স্বামীৰ নাম : ৰাতিয়া চৰেং ঘৰ নং : ১৬৭ বয়স : 58 লিঙ্গ : মহিলা	MVF2439590 ফটো উপলব্ধ	779 নাম : কালিয়া মুৰমু পিতাৰ নাম : জাৰিয়া মুৰমু ঘৰ নং : ১৬৭ বয়স : 55 লিঙ্গ : পুৰুষ	MVF2439625 ফটো উপলব্ধ	780 নাম : চমৰা মুৰমু পিতাৰ নাম : জাৰিয়া মুৰমু ঘৰ নং : ১৬৭ বয়স : 50 লিঙ্গ : পুৰুষ	MVF2439614 ফটো উপলব্ধ

781 নাম : অঞ্জলী হেমৰম মুৰমু স্বামীৰ নাম: চমৰণ মুৰমু ঘৰ নং : ১৬৭ বয়স : 42 লিঙ্গ : মহিলা	MVF0294629 ফটো উপলব্ধ	782 নাম : অৰচিতা মুৰমু পিতাৰ নাম: চমৰী মুৰমু ঘৰ নং : 167 বয়স : 20 লিঙ্গ : মহিলা	BYI0077131 ফটো উপলব্ধ	783 নাম : অৰন্তী মুৰমু পিতাৰ নাম: প্ৰদীপ মুৰমু ঘৰ নং : ১৬৭ক বয়স : 34 লিঙ্গ : মহিলা	MVF0294686 ফটো উপলব্ধ
784 নাম : বানুমাই মুৰমু পিতাৰ নাম: প্ৰদীপ মুৰমু ঘৰ নং : 167 ক বয়স : 22 লিঙ্গ : মহিলা	BYI0057471 ফটো উপলব্ধ	785 নাম : দীপজ্যোতি মুৰমু পিতাৰ নাম: বিনোদ মুৰমু ঘৰ নং : 167 খ বয়স : 20 লিঙ্গ : পুৰুষ	BYI0057893 ফটো উপলব্ধ	786 নাম : প্ৰদীপ মুৰমু পিতাৰ নাম: জীৰিয়া মুৰমু ঘৰ নং : ১৬৭ক বয়স : 60 লিঙ্গ : পুৰুষ	MVF2439636 ফটো উপলব্ধ
787 নাম : পান চৰেং স্বামীৰ নাম: প্ৰদীপ মুৰমু ঘৰ নং : ১৬৭ক বয়স : 58 লিঙ্গ : মহিলা	MVF2439647 ফটো উপলব্ধ	788 নাম : আলমনি মুৰমু পিতাৰ নাম: চুনী চাঁওতাল ঘৰ নং : ১৬৭খ বয়স : 46 লিঙ্গ : মহিলা	MVF2439669 ফটো উপলব্ধ	789 নাম : ভোগলু মুৰমু পিতাৰ নাম: চমী মুৰমু ঘৰ নং : ১৬৮ বয়স : 70 লিঙ্গ : পুৰুষ	MVF2439670 ফটো উপলব্ধ
790 নাম : মায়া মুৰমু স্বামীৰ নাম: ভোগলু মুৰমু ঘৰ নং : ১৬৮ বয়স : 68 লিঙ্গ : মহিলা	MVF2439681 ফটো উপলব্ধ	791 নাম : ভাৰতী মুৰমু পিতাৰ নাম: ভূগলো মুৰমু ঘৰ নং : ১৬৮ বয়স : 27 লিঙ্গ : মহিলা	MVF0295519 ফটো উপলব্ধ	792 নাম : মাৰিয়ানা মীন্জ পিতাৰ নাম: আৰিল মীন্জ ঘৰ নং : 168 ক বয়স : 27 লিঙ্গ : মহিলা	BYI0128991 ফটো উপলব্ধ
793 নাম : নিৰলা ভেংবা স্বামীৰ নাম: আৰিল ভেংবা ঘৰ নং : ১৬৮ক বয়স : 42 লিঙ্গ : মহিলা	MVF2439705 ফটো উপলব্ধ	794 নাম : কান্তি হাঁচদা পিতাৰ নাম: মংলা হাঁচদা ঘৰ নং : ১৬৯ বয়স : 50 লিঙ্গ : মহিলা	MVF2439749 ফটো উপলব্ধ	795 নাম : উমিত হাঁচদা পিতাৰ নাম: মংলা হাঁচদা ঘৰ নং : ১৬৯ বয়স : 45 লিঙ্গ : পুৰুষ	MVF2439761 ফটো উপলব্ধ
796 নাম : অজিত হাঁচদা পিতাৰ নাম: মংলা হাঁচদা ঘৰ নং : ১৬৯ বয়স : 44 লিঙ্গ : পুৰুষ	MVF2439727 ফটো উপলব্ধ	797 নাম : অকিলা হাঁচদা স্বামীৰ নাম: অজিত হাঁচদা ঘৰ নং : ১৬৯ বয়স : 42 লিঙ্গ : মহিলা	MVF2439738 ফটো উপলব্ধ	798 নাম : বৃধনি হাঁচদা স্বামীৰ নাম: উমিত হাঁচদা ঘৰ নং : ১৬৯ বয়স : 29 লিঙ্গ : মহিলা	MVF2439772 ফটো উপলব্ধ
799 নাম : বশিা হাচদা পিতাৰ নাম: অমিত হাচদা ঘৰ নং : 169 বয়স : 24 লিঙ্গ : মহিলা	MVF0805044 ফটো উপলব্ধ	800 নাম : মৌচমী হাসদা পিতাৰ নাম: অজিত হাসদা ঘৰ নং : 169 বয়স : 20 লিঙ্গ : মহিলা	BYI0129627 ফটো উপলব্ধ	801 নাম : কুশো হাসদা মাতৃৰ নাম: বৃধনী হাসদা ঘৰ নং : 169 বয়স : 20 লিঙ্গ : পুৰুষ	BYI0130484 ফটো উপলব্ধ
802 নাম : সুমিত্ৰা ভূমিজ পিতাৰ নাম: লুহিত ভূমিজ ঘৰ নং : ১৬৯ক বয়স : 33 লিঙ্গ : মহিলা	MVF0295675 ফটো উপলব্ধ	803 নাম : পৰন ভূমিজ পিতাৰ নাম: লুহিত ভূমিজ ঘৰ নং : 169 ক বয়স : 27 লিঙ্গ : পুৰুষ	MVF0808923 ফটো উপলব্ধ	804 নাম : মগডালি ভূমিজ স্বামীৰ নাম: পৰন ভূমিজ ঘৰ নং : 169 ক বয়স : 24 লিঙ্গ : মহিলা	MVF0812479 ফটো উপলব্ধ
805 নাম : মনালি ভূমিজ পিতাৰ নাম: লুহিত ভূমিজ ঘৰ নং : 169ক বয়স : 24 লিঙ্গ : মহিলা	MVF3375938 ফটো উপলব্ধ	806 নাম : ফুলেশ্বৰী ভূমিজ স্বামীৰ নাম: লুহিত ভূমিজ ঘৰ নং : ১৬৯ক বয়স : 50 লিঙ্গ : মহিলা	MVF2439794 ফটো উপলব্ধ	807 নাম : প্ৰদীপ চেত্ৰী পিতাৰ নাম: বামবাহাদুৰ চেত্ৰী ঘৰ নং : ১৭০ বয়স : 54 লিঙ্গ : পুৰুষ	MVF2439807 ফটো উপলব্ধ
808 নাম : গায়ত্ৰী চেত্ৰী স্বামীৰ নাম: প্ৰদীপ চেত্ৰী ঘৰ নং : ১৭০ বয়স : 50 লিঙ্গ : মহিলা	MVF2439818 ফটো উপলব্ধ	809 নাম : সিতা চেত্ৰী পিতাৰ নাম: সাগৰ চেত্ৰী ঘৰ নং : ১৭০ বয়স : 29 লিঙ্গ : মহিলা	MVF0064725 ফটো উপলব্ধ	810 নাম : সুমন চেত্ৰী পিতাৰ নাম: প্ৰদীপ চেত্ৰী ঘৰ নং : ১৭০ বয়স : 26 লিঙ্গ : পুৰুষ	MVF0484220 ফটো উপলব্ধ



বিধানসভা সমষ্টিৰ নম্বৰ আৰু নাম : 106-খুমটাই  
অংশৰ নম্বৰ আৰু নাম : 1-মুৰফুলনি লেতেকু বস্তি

811	MVF2439841	ফটো উপলব্ধ	812	MVF2439863	ফটো উপলব্ধ	813	MVF0298737	ফটো উপলব্ধ
নাম : দয়ানন্দ লিখু পিতাৰ নাম: নৰ বাহাদুৰ লিখু ঘৰ নং : ১৭১ বয়স : 50 লিঙ্গ : পুৰুষ			নাম : ভিমা কুমাৰী লিখু পিতাৰ নাম: নৰ বাহাদুৰ লিখু ঘৰ নং : ১৭১ বয়স : 45 লিঙ্গ : মহিলা			নাম : টাইচন লিখু পিতাৰ নাম: দয়ানন্দ লিখু ঘৰ নং : ১৭১ বয়স : 27 লিঙ্গ : পুৰুষ		
814	MVF3742772	ফটো উপলব্ধ	815	BYI0178376	ফটো উপলব্ধ	816	BYI0066944	ফটো উপলব্ধ
নাম : কিৰন লিখু পিতাৰ নাম: দয়ানন্দ লিখু ঘৰ নং : 171 বয়স : 26 লিঙ্গ : পুৰুষ			নাম : কল্পনা চুৰ্বা পিতাৰ নাম: গজেন চুৰ্বা ঘৰ নং : 171 বয়স : 20 লিঙ্গ : মহিলা			নাম : মুন্সান চুৰ্বা পিতাৰ নাম: বাজকুমাৰ ঘৰ নং : 171 বি বয়স : 20 লিঙ্গ : মহিলা		
817	BYI0179101	ফটো উপলব্ধ	818	MVF0807917	ফটো উপলব্ধ	E 819	MVF2439909	ফটো উপলব্ধ
নাম : বসন চুৰ্বা পিতাৰ নাম: বাজকুমাৰ চুৰ্বা ঘৰ নং : 19 বয়স : 19 লিঙ্গ : পুৰুষ			নাম : বিনীতা ৰায় চুৰ্বা স্বামীৰ নাম: গজেন চুৰ্বা ঘৰ নং : 41 বয়স : 41 লিঙ্গ : মহিলা			নাম : বিষ্ণুকুমাৰ লিখু পিতাৰ নাম: জিতবাহাদুৰ লিখু ঘৰ নং : ১৭১ বয়স : ৪৫ লিঙ্গ : পুৰুষ		
820	MVF2439874	ফটো উপলব্ধ	821	MVF2439885	ফটো উপলব্ধ	822	MVF2439896	ফটো উপলব্ধ
নাম : বাজকুমাৰ চুৰ্বা পিতাৰ নাম: বিষ্ণু চুৰ্বা ঘৰ নং : ১৭১ক বয়স : 44 লিঙ্গ : পুৰুষ			নাম : কুমাৰী ৰায় চুৰ্বা স্বামীৰ নাম: বাজকুমাৰ চুৰ্বা ঘৰ নং : ১৭১ক বয়স : 43 লিঙ্গ : মহিলা			নাম : গজেন চুৰ্বা পিতাৰ নাম: বিষ্ণু চুৰ্বা ঘৰ নং : ১৭১ক বয়স : 42 লিঙ্গ : পুৰুষ		
823	MVF2439921	ফটো উপলব্ধ	824	MVF2439932	ফটো উপলব্ধ	825	MVF2439943	ফটো উপলব্ধ
নাম : কৌছিলী সিং স্বামীৰ নাম: মনি সিং ঘৰ নং : ১৭২ বয়স : 65 লিঙ্গ : মহিলা			নাম : ৰাজেশ সিং পিতাৰ নাম: মনি সিং ঘৰ নং : ১৭২ বয়স : 45 লিঙ্গ : পুৰুষ			নাম : গীতা সিং স্বামীৰ নাম: ৰাজেশ সিং ঘৰ নং : ১৭২ বয়স : 42 লিঙ্গ : মহিলা		
826	MVF3614567	ফটো উপলব্ধ	827	MVF3684628	ফটো উপলব্ধ	828	BYI0068403	ফটো উপলব্ধ
নাম : চুনা দেবী ছেত্ৰী পিতাৰ নাম: মনি সিং ঘৰ নং : 172 বয়স : 38 লিঙ্গ : মহিলা			নাম : শিৱানী সিং পিতাৰ নাম: ৰাজেশ সিং ঘৰ নং : 172 বয়স : 24 লিঙ্গ : মহিলা			নাম : ৰাহুল সিং পিতাৰ নাম: ৰাজেশ সিং ঘৰ নং : 172 বয়স : 21 লিঙ্গ : পুৰুষ		
829	MVF2439954	ফটো উপলব্ধ	830	MVF2439965	ফটো উপলব্ধ	831	MVF0065599	ফটো উপলব্ধ
নাম : লালবাহাদুৰ নেৱাৰ মাতৃৰ নাম: ভদ্র সিং ঘৰ নং : ১৭৩ বয়স : 73 লিঙ্গ : পুৰুষ			নাম : ৰতুমায়ী নোবাৰ স্বামীৰ নাম: লালবাহাদুৰ নোবাৰ ঘৰ নং : ১৭৩ বয়স : 65 লিঙ্গ : মহিলা			নাম : টেক বাহাদুৰ নেৱাৰ পিতাৰ নাম: লাল বাহাদুৰ নেৱাৰ ঘৰ নং : ১৭৩ বয়স : 36 লিঙ্গ : পুৰুষ		
832	MVF0065748	ফটো উপলব্ধ	833	MVF0590950	ফটো উপলব্ধ	834	MVF2439976	ফটো উপলব্ধ
নাম : গোবিন নেৱাৰ পিতাৰ নাম: লাল বাহাদুৰ নেৱাৰ ঘৰ নং : ১৭৩ বয়স : 29 লিঙ্গ : পুৰুষ			নাম : বিকাশ নেৱাৰ পিতাৰ নাম: লাল বাহাদুৰ নেৱাৰ ঘৰ নং : ১৭৩ বয়স : 28 লিঙ্গ : পুৰুষ			নাম : দুৰ্গা ছেত্ৰী পিতাৰ নাম: পূৰ্ণ ছেত্ৰী ঘৰ নং : ১৭৪ বয়স : 66 লিঙ্গ : পুৰুষ		
835	MVF2439987	ফটো উপলব্ধ	836	MVF2439998	ফটো উপলব্ধ	837	MVF2440008	ফটো উপলব্ধ
নাম : লীলা ছেত্ৰী স্বামীৰ নাম: দুৰ্গা ছেত্ৰী ঘৰ নং : ১৭৪ বয়স : 62 লিঙ্গ : মহিলা			নাম : সীতামণি ছেত্ৰী স্বামীৰ নাম: নকুল বৰা ঘৰ নং : ১৭৪ বয়স : 41 লিঙ্গ : মহিলা			নাম : ৰীতামণি ছেত্ৰী স্বামীৰ নাম: বাবুল ছেত্ৰী ঘৰ নং : ১৭৪ বয়স : 38 লিঙ্গ : মহিলা		
E 838	MVF2440031	ফটো উপলব্ধ	839	MVF2440042	ফটো উপলব্ধ	840	MVF0579185	ফটো উপলব্ধ
নাম : দুৰ্গামায়া ছেত্ৰী স্বামীৰ নাম: ৰন বাহাদুৰ ছেত্ৰী ঘৰ নং : ১৭৬ বয়স : 100 লিঙ্গ : মহিলা			নাম : টঙ্ক বাহাদুৰ ছেত্ৰী পিতাৰ নাম: ৰন বাহাদুৰ ছেত্ৰী ঘৰ নং : ১৭৬ বয়স : 39 লিঙ্গ : পুৰুষ			নাম : গীতা দেবী স্বামীৰ নাম: টঙ্ক বাহাদুৰ ছেত্ৰী ঘৰ নং : ১৭৬ বয়স : 34 লিঙ্গ : মহিলা		

841 নাম : বগিৰাম ছেত্ৰী পিতাৰ নাম: খৰক ছেত্ৰী ঘৰ নং : ১৭৮ বয়স : 73 লিঙ্গ : পুৰুষ	MVF2440064 ফটো উপলব্ধ	842 নাম : গমা ছেত্ৰী স্বামীৰ নাম: বগিৰাম ছেত্ৰী ঘৰ নং : ১৭৮ বয়স : 71 লিঙ্গ : মহিলা	MVF2440075 ফটো উপলব্ধ	843 নাম : অনিতা ছেত্ৰী স্বামীৰ নাম: অৰুপ ছেত্ৰী ঘৰ নং : ১৭৮ বয়স : 35 লিঙ্গ : মহিলা	MVF2440097 ফটো উপলব্ধ
844 নাম : বিনোদ ছেত্ৰী পিতাৰ নাম: বগীৰাম ছেত্ৰী ঘৰ নং : 178 বয়স : 26 লিঙ্গ : পুৰুষ	MVF0812552 ফটো উপলব্ধ	845 নাম : নিশিতা চেত্ৰী স্বামীৰ নাম: বিনোদ চেত্ৰী ঘৰ নং : 178 বয়স : 22 লিঙ্গ : মহিলা	MVF3614534 ফটো উপলব্ধ	E 846 নাম : তেকবাহাদুৰ ছেত্ৰী পিতাৰ নাম: দুৰ্গাবাহাদুৰ ছেত্ৰী ঘৰ নং : ১৭৯ বয়স : 70 লিঙ্গ : পুৰুষ	MVF2440100 ফটো উপলব্ধ
847 নাম : মনিৰাম ছেত্ৰী পিতাৰ নাম: তেকবাহাদুৰ ছেত্ৰী ঘৰ নং : ১৭৯ বয়স : 45 লিঙ্গ : পুৰুষ	MVF2440122 ফটো উপলব্ধ	848 নাম : বাহুল চেত্ৰী পিতাৰ নাম: তেকবাহাদুৰ চেত্ৰী ঘৰ নং : 179 বয়স : 37 লিঙ্গ : পুৰুষ	MVF3614559 ফটো উপলব্ধ	849 নাম : দিপক ছেত্ৰী পিতাৰ নাম: তেক বাহাদুৰ ছেত্ৰী ঘৰ নং : ১৭৯ বয়স : 33 লিঙ্গ : পুৰুষ	MVF0067207 ফটো উপলব্ধ
850 নাম : কমল কুমাৰী ছেত্ৰী স্বামীৰ নাম: দিপক ছেত্ৰী ঘৰ নং : ১৭৯ বয়স : 30 লিঙ্গ : মহিলা	MVF0579425 ফটো উপলব্ধ	851 নাম : বেবি ছেত্ৰী স্বামীৰ নাম: মনিৰাম ছেত্ৰী ঘৰ নং : ১৭৯ক বয়স : 42 লিঙ্গ : মহিলা	MVF0579417 ফটো উপলব্ধ	852 নাম : গোবিন ছেত্ৰী পিতাৰ নাম: চন্দ্ৰবীৰ ছেত্ৰী ঘৰ নং : ১৮০ বয়স : 60 লিঙ্গ : পুৰুষ	MVF2440144 ফটো উপলব্ধ
853 নাম : বীনা ছেত্ৰী স্বামীৰ নাম: গোবিন ছেত্ৰী ঘৰ নং : ১৮০ বয়স : 55 লিঙ্গ : মহিলা	MVF2440155 ফটো উপলব্ধ	854 নাম : দিনেশ ছেত্ৰী পিতাৰ নাম: গোবিন ছেত্ৰী ঘৰ নং : ১৮০ বয়স : 31 লিঙ্গ : পুৰুষ	MVF0069427 ফটো উপলব্ধ	855 নাম : ভনেশ্বৰী ছেত্ৰী স্বামীৰ নাম: দিনেশ ছেত্ৰী ঘৰ নং : ১৮০ বয়স : 27 লিঙ্গ : মহিলা	MVF0723163 ফটো উপলব্ধ
856 নাম : উদিত ছেত্ৰী পিতাৰ নাম: গোবিন ছেত্ৰী ঘৰ নং : ১৮০ বয়স : 27 লিঙ্গ : পুৰুষ	MVF0722751 ফটো উপলব্ধ	857 নাম : মানৱ ছেত্ৰী পিতাৰ নাম: গোবিন ছেত্ৰী ঘৰ নং : ১৮০ বয়স : 24 লিঙ্গ : পুৰুষ	MVF0728055 ফটো উপলব্ধ	E 858 নাম : কৃষ্ণ বাহাদুৰ ছেত্ৰী পিতাৰ নাম: ভীমবাহাদুৰ ছেত্ৰী ঘৰ নং : ১৮১ বয়স : 85 লিঙ্গ : পুৰুষ	MVF2440166 ফটো উপলব্ধ
859 নাম : উমাকুমাৰী ছেত্ৰী স্বামীৰ নাম: কৃষ্ণ বাহাদুৰ ছেত্ৰী ঘৰ নং : ১৮১ বয়স : 83 লিঙ্গ : মহিলা	MVF2440177 ফটো উপলব্ধ	860 নাম : অমৰ ছেত্ৰী পিতাৰ নাম: কৃষ্ণ বাহাদুৰ ছেত্ৰী ঘৰ নং : ১৮১ বয়স : 43 লিঙ্গ : পুৰুষ	MVF2440188 ফটো উপলব্ধ	861 নাম : দুৰ্গামায়া ছেত্ৰী স্বামীৰ নাম: অমৰ ছেত্ৰী ঘৰ নং : ১৮১ বয়স : 40 লিঙ্গ : মহিলা	MVF2440202 ফটো উপলব্ধ
862 নাম : অমৃত ছেত্ৰী পিতাৰ নাম: কৃষ্ণ বাহাদুৰ ছেত্ৰী ঘৰ নং : ১৮১ বয়স : 40 লিঙ্গ : পুৰুষ	MVF2440199 ফটো উপলব্ধ	863 নাম : তুলচা ছেত্ৰী স্বামীৰ নাম: অমৃত ছেত্ৰী ঘৰ নং : ১৮১ বয়স : 35 লিঙ্গ : মহিলা	MVF2440213 ফটো উপলব্ধ	864 নাম : ৰামু চেত্ৰী পিতাৰ নাম: কৃষ্ণ বাহাদুৰ চেত্ৰী ঘৰ নং : ১৮১ বয়স : 34 লিঙ্গ : পুৰুষ	MVF0579599 ফটো উপলব্ধ
865 নাম : দুৰ্গামায়া ছেত্ৰী স্বামীৰ নাম: ৰামু ছেত্ৰী ঘৰ নং : 181 বয়স : 33 লিঙ্গ : মহিলা	MVF3494788 ফটো উপলব্ধ	866 নাম : বিকাশ চেত্ৰী পিতাৰ নাম: ৰাজেন চেত্ৰী ঘৰ নং : 181 বয়স : 27 লিঙ্গ : পুৰুষ	MVF3419991 ফটো উপলব্ধ	867 নাম : কিৰণ ছেত্ৰী পিতাৰ নাম: অমৰ ছেত্ৰী ঘৰ নং : 181বি বয়স : 21 লিঙ্গ : পুৰুষ	BYI0169383 ফটো উপলব্ধ
868 নাম : গংগামায়া চেত্ৰী পিতাৰ নাম: ৰাজেন চেত্ৰী ঘৰ নং : ১৮১ক বয়স : 28 লিঙ্গ : মহিলা	MVF0579607 ফটো উপলব্ধ	869 নাম : বিশাল চেত্ৰী পিতাৰ নাম: ৰাজেন চেত্ৰী ঘৰ নং : 181 ক বয়স : 26 লিঙ্গ : পুৰুষ	MVF0794321 ফটো উপলব্ধ	870 নাম : ৰাজেন ছেত্ৰী পিতাৰ নাম: কৃষ্ণ বাহাদুৰ ছেত্ৰী ঘৰ নং : ১৮১ক বয়স : 51 লিঙ্গ : পুৰুষ	MVF2440224 ফটো উপলব্ধ



871 নাম : পাৰবতী ছেত্ৰী স্বামীৰ নাম: বাৰ্জেন ছেত্ৰী ঘৰ নং : ১৮১ক বয়স : 45 লিঙ্গ : মহিলা	MVF2440235 ফটো উপলব্ধ	872 নাম : হোম মায়া ছেত্ৰী স্বামীৰ নাম: গঙ্গা বাহাদুৰ ছেত্ৰী ঘৰ নং : ১৮২ বয়স : 56 লিঙ্গ : মহিলা	MVF2440257 ফটো উপলব্ধ	873 নাম : নুমলী ছেত্ৰী স্বামীৰ নাম: গংগাৰাম ছেত্ৰী ঘৰ নং : ১৮২ বয়স : 55 লিঙ্গ : মহিলা	MVF2440268 ফটো উপলব্ধ
874 নাম : কিশোৰ ছেত্ৰী পিতাৰ নাম: গংগা বাহাদুৰ ছেত্ৰী ঘৰ নং : ১৮২ বয়স : 43 লিঙ্গ : পুৰুষ	MVF2440279 ফটো উপলব্ধ	875 নাম : বিনা ছেত্ৰী স্বামীৰ নাম: কিশোৰ ছেত্ৰী ঘৰ নং : ১৮২ বয়স : 36 লিঙ্গ : মহিলা	MVF2440280 ফটো উপলব্ধ	876 নাম : বিতুল ছেত্ৰী পিতাৰ নাম: গঙ্গাৰাম ছেত্ৰী ঘৰ নং : ১৮২ বয়স : 36 লিঙ্গ : পুৰুষ	MVF0018024 ফটো উপলব্ধ
877 নাম : প্ৰিতি ছেত্ৰী স্বামীৰ নাম: বিতুল ছেত্ৰী ঘৰ নং : ১৮২ বয়স : 25 লিঙ্গ : মহিলা	MVF0723080 ফটো উপলব্ধ	878 নাম : মায়া ছেত্ৰী পিতাৰ নাম: গঙ্গা ৰাম ছেত্ৰী ঘৰ নং : ১৮২ বয়স : 24 লিঙ্গ : মহিলা	MVF0739060 ফটো উপলব্ধ	879 নাম : গোবিন লামা পিতাৰ নাম: ভৰত লামা ঘৰ নং : ১৮৩ বয়স : 56 লিঙ্গ : পুৰুষ	MVF2440291 ফটো উপলব্ধ
880 নাম : গৌতম লামা পিতাৰ নাম: ভৰত লামা ঘৰ নং : ১৮৩ বয়স : 52 লিঙ্গ : পুৰুষ	MVF2440315 ফটো উপলব্ধ	881 নাম : ৰূপা লামা স্বামীৰ নাম: গৌতম লামা ঘৰ নং : ১৮৩ বয়স : 41 লিঙ্গ : মহিলা	MVF2440326 ফটো উপলব্ধ	882 নাম : জুন লামা পিতাৰ নাম: গোবিন লামা ঘৰ নং : 183 বয়স : 23 লিঙ্গ : মহিলা	MVF3418514 ফটো উপলব্ধ
883 নাম : ৰবিন লামা পিতাৰ নাম: বিমল লামা ঘৰ নং : 183 বয়স : 22 লিঙ্গ : পুৰুষ	MVF3614591 ফটো উপলব্ধ	884 নাম : হিমামায়া লামা পিতাৰ নাম: বিমল লামা ঘৰ নং : ১৮৩ক বয়স : 29 লিঙ্গ : মহিলা	MVF0307066 ফটো উপলব্ধ	885 নাম : বীনা লামা স্বামীৰ নাম: বিমল লামা ঘৰ নং : ১৮৩ক বয়স : 52 লিঙ্গ : মহিলা	MVF2440348 ফটো উপলব্ধ
886 নাম : জানকী ছেত্ৰী স্বামীৰ নাম: চন্দ্ৰবীৰ ছেত্ৰী ঘৰ নং : ১৮৪ বয়স : 85 লিঙ্গ : মহিলা	MVF2440359 ফটো উপলব্ধ	887 নাম : ৰাম বাহাদুৰ ছেত্ৰী পিতাৰ নাম: চন্দ্ৰবীৰ ছেত্ৰী ঘৰ নং : ১৮৪ বয়স : 55 লিঙ্গ : পুৰুষ	MVF2440360 ফটো উপলব্ধ	888 নাম : ভীমলাল ছেত্ৰী পিতাৰ নাম: চন্দ্ৰবীৰ ছেত্ৰী ঘৰ নং : ১৮৪ বয়স : 50 লিঙ্গ : পুৰুষ	MVF2440382 ফটো উপলব্ধ
889 নাম : বিতা ছেত্ৰী স্বামীৰ নাম: ভীমলাল ছেত্ৰী ঘৰ নং : ১৮৪ বয়স : 45 লিঙ্গ : মহিলা	MVF2440393 ফটো উপলব্ধ	890 নাম : গমা ছেত্ৰী স্বামীৰ নাম: যদুমনি ছেত্ৰী ঘৰ নং : ১৮৪ বয়স : 42 লিঙ্গ : মহিলা	MVF2440417 ফটো উপলব্ধ	891 নাম : যদুমনি ছেত্ৰী পিতাৰ নাম: চন্দ্ৰবীৰ ছেত্ৰী ঘৰ নং : ১৮৪ বয়স : 42 লিঙ্গ : পুৰুষ	MVF2440406 ফটো উপলব্ধ
892 নাম : মোহিনী ছেত্ৰী পিতাৰ নাম: যদুমনি ছেত্ৰী ঘৰ নং : 184 বয়স : 23 লিঙ্গ : মহিলা	MVF3614583 ফটো উপলব্ধ	893 নাম : বিৰাজ ছেত্ৰী পিতাৰ নাম: ভীমলাল ছেত্ৰী ঘৰ নং : 184 বয়স : 20 লিঙ্গ : পুৰুষ	BYI0088369 ফটো উপলব্ধ	894 নাম : ৰোহিত ছেত্ৰী পিতাৰ নাম: যদুমনি ছেত্ৰী ঘৰ নং : 184 বয়স : 20 লিঙ্গ : পুৰুষ	BYI0136820 ফটো উপলব্ধ
895 নাম : সূৰ্য্য বাহাদুৰ গুৰু পিতাৰ নাম: গোপাল গুৰু ঘৰ নং : ১৮৫ বয়স : 52 লিঙ্গ : পুৰুষ	MVF0018026 ফটো উপলব্ধ	896 নাম : ৰাজ সিং গুৰু পিতাৰ নাম: কালো সিং গুৰু ঘৰ নং : ১৮৫ বয়স : 42 লিঙ্গ : পুৰুষ	MVF0018027 ফটো উপলব্ধ	897 নাম : জানু দেবী স্বামীৰ নাম: ৰাজ সিং গুৰু ঘৰ নং : ১৮৫ বয়স : 41 লিঙ্গ : মহিলা	MVF0018029 ফটো উপলব্ধ
898 নাম : কৰন গুৰু পিতাৰ নাম: নীল বাহাদুৰ গুৰু ঘৰ নং : ১৮৫ বয়স : 29 লিঙ্গ : পুৰুষ	MVF0308379 ফটো উপলব্ধ	899 নাম : বুচিনা ঘিমিৰে গুৰু স্বামীৰ নাম: কৰণ গুৰু ঘৰ নং : 185 বয়স : 26 লিঙ্গ : মহিলা	MVF3373834 ফটো উপলব্ধ	900 নাম : মগবাহাদুৰ গুৰু পিতাৰ নাম: ৰাজ সিং গুৰু ঘৰ নং : ১৮৫ বয়স : 19 লিঙ্গ : পুৰুষ	BYI0101972 ফটো উপলব্ধ



901 নাম : মণিকা টামাং মাতৃৰ নাম : সাবিত্ৰী টামাং ঘৰ নং : 185 আ বয়স : 26 লিঙ্গ : মহিলা	BVR1219542 ফটো উপলব্ধ	902 নাম : আচিক গুৰুং পিতাৰ নাম : নীল বাহাদুৰ গুৰুং ঘৰ নং : 1৮৫ক বয়স : 31 লিঙ্গ : পুৰুষ	MVF0071357 ফটো উপলব্ধ	903 নাম : চুজিত গুৰুং পিতাৰ নাম : নীল বাহাদুৰ গুৰুং ঘৰ নং : 185ক বয়স : 26 লিঙ্গ : পুৰুষ	MVF3373693 ফটো উপলব্ধ
904 নাম : নীলবাহাদুৰ গুৰুঙ পিতাৰ নাম : গোপাল গুৰুঙ ঘৰ নং : 1৮৫ক বয়স : 57 লিঙ্গ : পুৰুষ	MVF0018030 ফটো উপলব্ধ	905 নাম : চান গুৰুঙ স্বামীৰ নাম : নীলবাহাদুৰ গুৰুঙ গুৰুঙ ঘৰ নং : 1৮৫ক বয়স : 50 লিঙ্গ : মহিলা	MVF0018031 ফটো উপলব্ধ	906 নাম : যোচেফ ইন্দুৰাৰ পিতাৰ নাম : চামু ইন্দুৰাৰ ঘৰ নং : 1৮৬ বয়স : 75 লিঙ্গ : পুৰুষ	MVF2440473 ফটো উপলব্ধ
E 907 নাম : ফৰিয়ানচ ইন্দুৰাৰ পিতাৰ নাম : যোচেফ ইন্দুৰাৰ ঘৰ নং : 1৮৬ বয়স : 45 লিঙ্গ : পুৰুষ	MVF0018033 ফটো উপলব্ধ	908 নাম : সুনিল ইন্দুৰাৰ পিতাৰ নাম : জেচেফ ইন্দুৰাৰ ঘৰ নং : 1৮৬ বয়স : 33 লিঙ্গ : পুৰুষ	MVF0580258 ফটো উপলব্ধ	909 নাম : আৰতি ইন্দুৰাৰ স্বামীৰ নাম : ফাৰিসানাচ ইন্দুৰাৰ ঘৰ নং : 1৮৬ বয়স : 30 লিঙ্গ : মহিলা	MVF0580308 ফটো উপলব্ধ
E 910 নাম : পাতলী ফুকন স্বামীৰ নাম : পিত্তি ফুকন ঘৰ নং : 1৮৭ বয়স : 55 লিঙ্গ : মহিলা	MVF0018035 ফটো উপলব্ধ	911 নাম : চিন ফুকন পিতাৰ নাম : পিত্তি ফুকন ঘৰ নং : 1৮৭ বয়স : 42 লিঙ্গ : মহিলা	MVF0018037 ফটো উপলব্ধ	912 নাম : বিনোদ ফুকন পিতাৰ নাম : পিত্তি ফুকন ঘৰ নং : 1৮৭ বয়স : 29 লিঙ্গ : পুৰুষ	MVF0309278 ফটো উপলব্ধ
913 নাম : বশিা শইকীয়া ফুকন স্বামীৰ নাম : বিনোদ ফুকন ঘৰ নং : 187 বয়স : 25 লিঙ্গ : মহিলা	BYI0087072 ফটো উপলব্ধ	914 নাম : দিপালী বৰা স্বামীৰ নাম : গুণ বৰা ঘৰ নং : 1৮৭ক বয়স : 42 লিঙ্গ : মহিলা	MVF0308825 ফটো উপলব্ধ	915 নাম : চেনেহী বৰা স্বামীৰ নাম : জালিৰাম বৰা ঘৰ নং : 1৮৭ক বয়স : 74 লিঙ্গ : মহিলা	MVF0018039 ফটো উপলব্ধ
916 নাম : গুন বৰা পিতাৰ নাম : জালিৰাম বৰা ঘৰ নং : 1৮৭ক বয়স : 48 লিঙ্গ : পুৰুষ	MVF0018043 ফটো উপলব্ধ	917 নাম : বুধেন বৰা পিতাৰ নাম : দালি ৰাম বৰা বৰা ঘৰ নং : 1৮৭ক বয়স : 45 লিঙ্গ : পুৰুষ	MVF0018040 ফটো উপলব্ধ	918 নাম : পূৰ্ণিমা বৰা স্বামীৰ নাম : বাসুদেব বৰা ঘৰ নং : 1৮৭ক বয়স : 41 লিঙ্গ : মহিলা	MVF0018041 ফটো উপলব্ধ
919 নাম : বাসুদেব বৰা পিতাৰ নাম : জালিৰাম বৰা ঘৰ নং : 1৮৭ক বয়স : 40 লিঙ্গ : পুৰুষ	MVF0018042 ফটো উপলব্ধ	920 নাম : মঞ্জু নাথ বৰা স্বামীৰ নাম : বুধেন বৰা ঘৰ নং : 1৮৭ক বয়স : 36 লিঙ্গ : মহিলা	MVF0018044 ফটো উপলব্ধ	921 নাম : পিতাৰ চৰেং পিতাৰ নাম : এগনেচ চৰেং ঘৰ নং : 1৮৮ বয়স : 60 লিঙ্গ : পুৰুষ	MVF0018045 ফটো উপলব্ধ
922 নাম : সুশীলা চৰেং স্বামীৰ নাম : পিতাৰ চৰেং ঘৰ নং : 1৮৮ বয়স : 41 লিঙ্গ : মহিলা	MVF0018046 ফটো উপলব্ধ	923 নাম : বিজয় চৰেং পিতাৰ নাম : পিতাৰ চৰেং ঘৰ নং : 1৮৮ বয়স : 36 লিঙ্গ : মহিলা	MVF0309476 ফটো উপলব্ধ	924 নাম : ফুলজেন চৰেং পিতাৰ নাম : পিতাৰ চৰেং ঘৰ নং : 1৮৮ বয়স : 32 লিঙ্গ : পুৰুষ	MVF0309617 ফটো উপলব্ধ
925 নাম : অৰ্চনা তচা চৰেং স্বামীৰ নাম : ফুলজেন চৰেং ঘৰ নং : 188 বয়স : 28 লিঙ্গ : মহিলা	MVF3420049 ফটো উপলব্ধ	926 নাম : অমি কুমাৰ স্বামীৰ নাম : জেউতী চৰেং ঘৰ নং : 188 বয়স : 27 লিঙ্গ : মহিলা	BYI0129569 ফটো উপলব্ধ	927 নাম : জুলি চৰেং পিতাৰ নাম : পিতাৰ চৰেং ঘৰ নং : 188 বয়স : 20 লিঙ্গ : মহিলা	BYI0018127 ফটো উপলব্ধ
928 নাম : জেউতী চৰেং পিতাৰ নাম : পিতাৰ চৰেং ঘৰ নং : 188 আ বয়স : 38 লিঙ্গ : পুৰুষ	BYI0177584 ফটো উপলব্ধ	929 নাম : আশ্ৰিতা চৰেং স্বামীৰ নাম : জনচন চৰেং ঘৰ নং : 188 খ বয়স : 40 লিঙ্গ : মহিলা	BYI0018150 ফটো উপলব্ধ	E 930 নাম : অমেৰিয়া চৰেং পিতাৰ নাম : জনচন চৰেং ঘৰ নং : 188 খ বয়স : 22 লিঙ্গ : মহিলা	BYI0017921 ফটো উপলব্ধ

931 নাম : ফীলিচিটা চৰেং পিতাৰ নাম: জোসেন চৰেং ঘৰ নং : 188খ বয়স : 21 লিঙ্গ : মহিলা	BYI0052407 ফটো উপলব্ধ	932 নাম : জনচন চৰেং পিতাৰ নাম: এগনেছ চৰেং ঘৰ নং : 188খ বয়স : 56 লিঙ্গ : পুৰুষ	MVF0643916 ফটো উপলব্ধ	933 নাম : ফুলেশ্বৰ ফুকন পিতাৰ নাম: বলৌৰাম ফুকন ঘৰ নং : 190 বয়স : 60 লিঙ্গ : পুৰুষ	MVF0018047 ফটো উপলব্ধ
934 নাম : ভান ফুকন স্বামীৰ নাম: ফুলেশ্বৰ ফুকন ঘৰ নং : 190 বয়স : 53 লিঙ্গ : মহিলা	MVF0018048 ফটো উপলব্ধ	935 নাম : মিনা ধানোৱাৰ স্বামীৰ নাম: প্ৰদীপ ধানোৱাৰ ঘৰ নং : 190 বয়স : 44 লিঙ্গ : মহিলা	MVF0311977 ফটো উপলব্ধ	936 নাম : চুস্তী ফুকন পিতাৰ নাম: পেতুৱা ফুকন ঘৰ নং : 190 বয়স : 32 লিঙ্গ : পুৰুষ	MVF0074435 ফটো উপলব্ধ
937 নাম : ৰিতা ফুকন স্বামীৰ নাম: কাৰ্তিক ফুকন ঘৰ নং : 190 বয়স : 32 লিঙ্গ : মহিলা	MVF0074468 ফটো উপলব্ধ	938 নাম : খগেন ফুকন পিতাৰ নাম: ফুলেশ্বৰ ফুকন ঘৰ নং : 190 বয়স : 28 লিঙ্গ : পুৰুষ	MVF0074575 ফটো উপলব্ধ	939 নাম : প্ৰেমিকা ফুকন পিতাৰ নাম: ফুলেশ্বৰ ফুকন ঘৰ নং : 190 বয়স : 22 লিঙ্গ : মহিলা	MVF3614542 ফটো উপলব্ধ
940 নাম : কাৰ্তিক ফুকন পিতাৰ নাম: ফুলেশ্বৰ ফুকন ঘৰ নং : 190 বয়স : 36 লিঙ্গ : পুৰুষ	BYI0079103 ফটো উপলব্ধ	941 নাম : অতুল কলিতা পিতাৰ নাম: হোৰাই কলিতা ঘৰ নং : 191 বয়স : 69 লিঙ্গ : পুৰুষ	MVF0018049 ফটো উপলব্ধ	942 নাম : টুটুমনি কলিতা স্বামীৰ নাম: অতুল কলিতা ঘৰ নং : 191 বয়স : 65 লিঙ্গ : মহিলা	MVF0018050 ফটো উপলব্ধ
943 নাম : ৰশ্মীৰেখা বৰা স্বামীৰ নাম: ৰিপুন বৰা ঘৰ নং : 191 বয়স : 40 লিঙ্গ : মহিলা	MVF0074625 ফটো উপলব্ধ	944 নাম : দুলা গগৈ পিতাৰ নাম: গুনাৰাম গগৈ ঘৰ নং : 191 বয়স : 38 লিঙ্গ : পুৰুষ	MVF0581199 ফটো উপলব্ধ	945 নাম : যুগল কলিতা পিতাৰ নাম: অতুল কলিতা ঘৰ নং : 191 বয়স : 33 লিঙ্গ : পুৰুষ	MVF0312579 ফটো উপলব্ধ
946 নাম : চুমি গগৈ স্বামীৰ নাম: দুলা গগৈ ঘৰ নং : 191 বয়স : 32 লিঙ্গ : মহিলা	MVF0312389 ফটো উপলব্ধ	947 নাম : জিতু কলিতা পিতাৰ নাম: অতুল কলিতা ঘৰ নং : 191 বয়স : 25 লিঙ্গ : পুৰুষ	MVF0807149 ফটো উপলব্ধ	948 নাম : ৰমি বৰা পিতাৰ নাম: ৰিপুন বৰা ঘৰ নং : 191 বয়স : 22 লিঙ্গ : মহিলা	MVF3614575 ফটো উপলব্ধ
949 নাম : চম্পক বৰা পিতাৰ নাম: নকুল বৰা ঘৰ নং : 191 বয়স : 20 লিঙ্গ : পুৰুষ	BYI0082545 ফটো উপলব্ধ	950 নাম : ৰন বৰা পিতাৰ নাম: বিপুল বৰা ঘৰ নং : 191 বয়স : 20 লিঙ্গ : পুৰুষ	BYI0036087 ফটো উপলব্ধ	951 নাম : ৰাতুল বৰা পিতাৰ নাম: বেপাই বৰা ঘৰ নং : 191 বয়স : 36 লিঙ্গ : পুৰুষ	MVF0074666 ফটো উপলব্ধ
952 নাম : টংকেশ্বৰ কলিতা পিতাৰ নাম: অতুল কলিতা ঘৰ নং : 191 বয়স : 35 লিঙ্গ : পুৰুষ	MVF0312306 ফটো উপলব্ধ	953 নাম : বিপুল বৰা পিতাৰ নাম: বাপাই বৰা ঘৰ নং : 191 বয়স : 50 লিঙ্গ : পুৰুষ	MVF0018051 ফটো উপলব্ধ	954 নাম : তুতুমনি বৰা স্বামীৰ নাম: বিপুল বৰা ঘৰ নং : 191 বয়স : 48 লিঙ্গ : মহিলা	MVF0018052 ফটো উপলব্ধ
955 নাম : ৰিপুন বৰা পিতাৰ নাম: বাপাই বৰা ঘৰ নং : 191 বয়স : 46 লিঙ্গ : পুৰুষ	MVF0018054 ফটো উপলব্ধ	956 নাম : নকুল বৰা পিতাৰ নাম: বেপাই বৰা ঘৰ নং : 191 বয়স : 43 লিঙ্গ : পুৰুষ	MVF0018053 ফটো উপলব্ধ	957 নাম : এমমায়া মাৰাপাছে স্বামীৰ নাম: ধনবাহাদুৰ মাৰাপাছে ঘৰ নং : 192 বয়স : 80 লিঙ্গ : মহিলা	MVF0018055 ফটো উপলব্ধ
958 নাম : প্ৰতিমা মাৰাপাছে স্বামীৰ নাম: ধনবাহাদুৰ মাৰাপাছে ঘৰ নং : 192 বয়স : 60 লিঙ্গ : মহিলা	MVF0018056 ফটো উপলব্ধ	959 নাম : চন্দ্ৰ বাহাদুৰ মাৰাপাছে পিতাৰ নাম: ধনবাহাদুৰ মাৰাপাছে ঘৰ নং : 192 বয়স : 40 লিঙ্গ : পুৰুষ	MVF0018057 ফটো উপলব্ধ	960 নাম : চুকমায়া থাপা মাৰাপাছে স্বামীৰ নাম: ইন্দ্ৰ বাহাদুৰ মাৰাপাছে ঘৰ নং : 192 বয়স : 39 লিঙ্গ : মহিলা	MVF0581306 ফটো উপলব্ধ



961	MVF0018058	নাম : ইন্দ্ৰবাহাদুৰ মাৰাপাছে পিতাৰ নাম: ধনবাহাদুৰ মাৰাপাছে ঘৰ নং : ১৯২ বয়স : 38 লিঙ্গ : পুৰুষ	ফটো উপলব্ধ	962	MVF0074955	নাম : প্ৰিয়া মাৰপাছে স্বামীৰ নাম: চন্দ্ৰ বাহাদুৰ মাৰপাছে ঘৰ নং : ১৯২ বয়স : 34 লিঙ্গ : মহিলা	ফটো উপলব্ধ	963	MVF0018059	নাম : চৰিমায়া মাৰাপাছে পিতাৰ নাম: নৰবাহাদুৰ মাৰাপাছে ঘৰ নং : ১৯৩ বয়স : 65 লিঙ্গ : মহিলা	ফটো উপলব্ধ
964	MVF0018060	নাম : কুল বাহাদুৰ মাৰাপাছে পিতাৰ নাম: নৰ বাহাদুৰ মাৰাপাছে ঘৰ নং : ১৯৩ বয়স : 59 লিঙ্গ : পুৰুষ	ফটো উপলব্ধ	965	MVF0018061	নাম : সৰশ্বতী মাৰাপাছে স্বামীৰ নাম: কুল বাহাদুৰ মাৰাপাছে ঘৰ নং : ১৯৩ বয়স : 41 লিঙ্গ : মহিলা	ফটো উপলব্ধ	966	BYI0030528	নাম : মেনকা মাৰাপাছে পিতাৰ নাম: খাম বাহাদুৰ মাৰাপাছে ঘৰ নং : 193 বয়স : 31 লিঙ্গ : মহিলা	ফটো উপলব্ধ
967	MVF0592071	নাম : মমতা মাৰাপাছে পিতাৰ নাম: কুল বাহাদুৰ মাৰাপাছে ঘৰ নং : ১৯৩ বয়স : 28 লিঙ্গ : মহিলা	ফটো উপলব্ধ	968	MVF0791673	নাম : চন্দ্ৰ মাৰাপাছে পিতাৰ নাম: কুলবাহাদুৰ মাৰাপাছে ঘৰ নং : 193 বয়স : 24 লিঙ্গ : পুৰুষ	ফটো উপলব্ধ	E 969	MVF0075416	নাম : অভিষেক মাৰাপাছে পিতাৰ নাম: দোমৰ মাৰাপাছে ঘৰ নং : ১৯৩ক বয়স : ৪1 লিঙ্গ : পুৰুষ	ফটো উপলব্ধ
970	MVF3455649	নাম : চনিয়া মাৰাপাছে পিতাৰ নাম: দমৰ মাৰাপাছে ঘৰ নং : 193ক বয়স : 23 লিঙ্গ : মহিলা	ফটো উপলব্ধ	971	MVF0018062	নাম : দমৰ বাহাদুৰ মাৰাপাছে পিতাৰ নাম: নৰ বাহাদুৰ মাৰাপাছে ঘৰ নং : ১৯৩ক বয়স : 55 লিঙ্গ : পুৰুষ	ফটো উপলব্ধ	972	MVF0018063	নাম : মনমায়া মাৰাপাছে স্বামীৰ নাম: দমৰ বাহাদুৰ মাৰাপাছে ঘৰ নং : ১৯৩ক বয়স : 49 লিঙ্গ : মহিলা	ফটো উপলব্ধ
973	MVF0018064	নাম : দিলীপ ছেত্ৰী পিতাৰ নাম: ভক্তবাহাদুৰ ছেত্ৰী ঘৰ নং : ১৯৭ বয়স : 55 লিঙ্গ : পুৰুষ	ফটো উপলব্ধ	974	MVF0018065	নাম : বান ছেত্ৰী স্বামীৰ নাম: দিলীপ ছেত্ৰী ঘৰ নং : ১৯৭ বয়স : 52 লিঙ্গ : মহিলা	ফটো উপলব্ধ	975	MVF0314559	নাম : কাজে প্ৰধান পিতাৰ নাম: বাজু প্ৰধান ঘৰ নং : ১৯৭ বয়স : 39 লিঙ্গ : পুৰুষ	ফটো উপলব্ধ
976	MVF0314625	নাম : লখিমী বান্না প্ৰধান স্বামীৰ নাম: বোহিত প্ৰধান ঘৰ নং : ১৯৭ বয়স : 31 লিঙ্গ : মহিলা	ফটো উপলব্ধ	977	MVF0018066	নাম : অজয় ছেত্ৰী পিতাৰ নাম: দিলীপ ছেত্ৰী ঘৰ নং : ১৯৭ বয়স : 30 লিঙ্গ : পুৰুষ	ফটো উপলব্ধ	978	MVF0722843	নাম : সপ্না দেৱী স্বামীৰ নাম: কাজে প্ৰধান ঘৰ নং : ১৯৭ বয়স : 30 লিঙ্গ : মহিলা	ফটো উপলব্ধ
979	MVF3614484	নাম : ৰিত ছেত্ৰী পিতাৰ নাম: দিলীপ ছেত্ৰী ঘৰ নং : 197 বয়স : 23 লিঙ্গ : মহিলা	ফটো উপলব্ধ	980	BYI0128280	নাম : দীপা ছেত্ৰী মাতৃৰ নাম: বানু ছেত্ৰী ঘৰ নং : 197 বয়স : 22 লিঙ্গ : মহিলা	ফটো উপলব্ধ	981	MVF0018067	নাম : ধনীৰাম ফুকন পিতাৰ নাম: মহেন্দ্ৰ নাথ ফুকন ঘৰ নং : ১৯৮ বয়স : 62 লিঙ্গ : পুৰুষ	ফটো উপলব্ধ
982	MVF0018068	নাম : ৰেণু ফুকন স্বামীৰ নাম: ধনীৰাম ফুকন ঘৰ নং : ১৯৮ বয়স : 53 লিঙ্গ : মহিলা	ফটো উপলব্ধ	983	MVF0018071	নাম : বিজয় শংকৰ ফুকন পিতাৰ নাম: ধনীৰাম ফুকন ঘৰ নং : ১৯৮ বয়স : 35 লিঙ্গ : পুৰুষ	ফটো উপলব্ধ	984	MVF0018072	নাম : বিকাশ ফুকন পিতাৰ নাম: ধনীৰাম ফুকন ঘৰ নং : ১৯৮ বয়স : 33 লিঙ্গ : পুৰুষ	ফটো উপলব্ধ
985	MVF3373222	নাম : পাপৰী চামোৱা ফুকন স্বামীৰ নাম: বিকাশ ফুকন ঘৰ নং : 198 বয়স : 29 লিঙ্গ : মহিলা	ফটো উপলব্ধ	986	MVF0315028	নাম : ৰমেশ ফুকন পিতাৰ নাম: ধনীৰাম ফুকন ঘৰ নং : ১৯৮ বয়স : 27 লিঙ্গ : পুৰুষ	ফটো উপলব্ধ	987	MVF3419512	নাম : নিৰ গণ্ডে ফুকন স্বামীৰ নাম: বিজয় শংকৰ ফুকন ঘৰ নং : 198 বয়স : 27 লিঙ্গ : মহিলা	ফটো উপলব্ধ
988	MVF0018073	নাম : দিলিপ চুব্বা পিতাৰ নাম: ধনপ্ৰসাদ চুব্বা ঘৰ নং : ১৯৯ বয়স : 60 লিঙ্গ : পুৰুষ	ফটো উপলব্ধ	989	MVF0018074	নাম : নৰমা চুব্বা স্বামীৰ নাম: দিলিপ চুব্বা ঘৰ নং : ১৯৯ বয়স : 50 লিঙ্গ : মহিলা	ফটো উপলব্ধ	990	MVF0315416	নাম : ৰচন চুব্বা পিতাৰ নাম: ছেৰবাহাদুৰ চুব্বা ঘৰ নং : ১৯৯ বয়স : 29 লিঙ্গ : পুৰুষ	ফটো উপলব্ধ



991 নাম : কল্পনা চুৰ্বা পিতাৰ নাম: চেৰে চুৰ্বা ঘৰ নং : ১৯৯ বয়স : 28 লিঙ্গ : মহিলা	MVF0077297 ফটো উপলব্ধ	992 নাম : জীবলাল ছেত্ৰী পিতাৰ নাম: বনবহাদূৰ ছেত্ৰী ঘৰ নং : ২০১ বয়স : 69 লিঙ্গ : পুৰুষ	MVF0018076 ফটো উপলব্ধ	993 নাম : বীনা ছেত্ৰী স্বামীৰ নাম: জীবলাল ছেত্ৰী ঘৰ নং : ২০১ বয়স : 59 লিঙ্গ : মহিলা	MVF0018078 ফটো উপলব্ধ
994 নাম : ৰূপা ছেত্ৰী পিতাৰ নাম: জীবলাল ছেত্ৰী ঘৰ নং : ২০১ বয়স : 40 লিঙ্গ : মহিলা	MVF2440962 ফটো উপলব্ধ	995 নাম : দীপজ্যোতি ছেত্ৰী পিতাৰ নাম: জীবলাল ছেত্ৰী ঘৰ নং : ২০১ বয়স : 38 লিঙ্গ : পুৰুষ	MVF0018079 ফটো উপলব্ধ	996 নাম : সুৰজিত ছেত্ৰী কোঁবুৰ মাতৃৰ নাম: জীব লাল ছেত্ৰী কোঁবুৰ ঘৰ নং : ২০১ বয়স : 30 লিঙ্গ : পুৰুষ	MVF0081638 ফটো উপলব্ধ
997 নাম : সুৰ্জে মুক্তান পিতাৰ নাম: বন বাহাদূৰ মুক্তান ঘৰ নং : ২০২ বয়স : 50 লিঙ্গ : পুৰুষ	MVF0018081 ফটো উপলব্ধ	998 নাম : দেওমায়ী তামাং স্বামীৰ নাম: বিক্রম লামা ঘৰ নং : ২০২ বয়স : 46 লিঙ্গ : মহিলা	MVF0018085 ফটো উপলব্ধ	999 নাম : বিক্রাম লামা পিতাৰ নাম: চন্দ্ৰ বাহাদূৰ মুক্তান ঘৰ নং : ২০২ বয়স : 45 লিঙ্গ : পুৰুষ	MVF0018083 ফটো উপলব্ধ
1000 নাম : মায়ী লামা স্বামীৰ নাম: সূৰ্য্য মুক্তান ঘৰ নং : ২০২ বয়স : 44 লিঙ্গ : মহিলা	MVF0018084 ফটো উপলব্ধ	1001 নাম : আনন লামা পিতাৰ নাম: বিক্রম লামা ঘৰ নং : ২০২ বয়স : 22 লিঙ্গ : পুৰুষ	MVF3614609 ফটো উপলব্ধ	1002 নাম : ৰতনকুমাৰ বিশ্বকৰ্মা পিতাৰ নাম: হস্তবাহাদূৰ বিশ্বকৰ্মা ঘৰ নং : ২০২ক বয়স : 76 লিঙ্গ : পুৰুষ	MVF0018086 ফটো উপলব্ধ
1003 নাম : সাবিত্ৰী বিশ্বকৰ্মা স্বামীৰ নাম: ৰতনকুমাৰ বিশ্বকৰ্মা ঘৰ নং : ২০২ক বয়স : 75 লিঙ্গ : মহিলা	MVF0018087 ফটো উপলব্ধ	1004 নাম : গগন শইকীয়া পিতাৰ নাম: পোনাৰাম শইকীয়া ঘৰ নং : ২০৩ বয়স : 66 লিঙ্গ : পুৰুষ	MVF0018088 ফটো উপলব্ধ	1005 নাম : লিলিমা শইকীয়া স্বামীৰ নাম: গগন শইকীয়া ঘৰ নং : ২০৩ বয়স : 59 লিঙ্গ : মহিলা	MVF0018089 ফটো উপলব্ধ
1006 নাম : ৰনু শইকীয়া পিতাৰ নাম: গগন শইকীয়া ঘৰ নং : ২০৩ বয়স : 40 লিঙ্গ : পুৰুষ	MVF0018090 ফটো উপলব্ধ	1007 নাম : মন্ত শইকীয়া পিতাৰ নাম: গগন শইকীয়া ঘৰ নং : ২০৩ বয়স : 33 লিঙ্গ : পুৰুষ	MVF0082057 ফটো উপলব্ধ	1008 নাম : কাবেৰী শইকীয়া স্বামীৰ নাম: মনু শইকীয়া ঘৰ নং : ২০৩ বয়স : 28 লিঙ্গ : মহিলা	MVF0320879 ফটো উপলব্ধ
1009 নাম : সমীতা বড়ো স্বামীৰ নাম: হৰেণ বড়ো ঘৰ নং : ২০৪ বয়স : 80 লিঙ্গ : মহিলা	MVF0018092 ফটো উপলব্ধ	1010 নাম : গোলাপী স্বৰ্গীয়াৰী স্বামীৰ নাম: প্ৰফুল্ল স্বৰ্গীয়াৰী ঘৰ নং : ২০৫ বয়স : 55 লিঙ্গ : মহিলা	MVF0018096 ফটো উপলব্ধ	1011 নাম : চৰন স্বৰ্গীয়াৰী পিতাৰ নাম: খগেন স্বৰ্গীয়াৰী ঘৰ নং : ২০৫ বয়স : 53 লিঙ্গ : পুৰুষ	MVF0582197 ফটো উপলব্ধ
1012 নাম : সৰলা স্বৰ্গীয়াৰী স্বামীৰ নাম: চৰন স্বৰ্গীয়াৰী ঘৰ নং : ২০৫ বয়স : 48 লিঙ্গ : মহিলা	MVF0582239 ফটো উপলব্ধ	1013 নাম : ৰঞ্জন স্বৰ্গীয়াৰী পিতাৰ নাম: প্ৰফুল্ল স্বৰ্গীয়াৰী ঘৰ নং : ২০৫ বয়স : 38 লিঙ্গ : পুৰুষ	MVF0018097 ফটো উপলব্ধ	1014 নাম : ৰচম স্বৰ্গীয়াৰী স্বামীৰ নাম: ৰঞ্জন স্বৰ্গীয়াৰী ঘৰ নং : ২০৫ বয়স : 33 লিঙ্গ : মহিলা	MVF0582296 ফটো উপলব্ধ
1015 নাম : সৰলা ওৱাৰী শ্বৰ্গীয়াৰী স্বামীৰ নাম: প্ৰশান্ত শ্বৰ্গীয়াৰী ঘৰ নং : ২০৫ বয়স : 33 লিঙ্গ : মহিলা	MVF0807446 ফটো উপলব্ধ	1016 নাম : মহেন স্বৰ্গীয়াৰী পিতাৰ নাম: চৰন স্বৰ্গীয়াৰী ঘৰ নং : ২০৫ বয়স : 32 লিঙ্গ : পুৰুষ	MVF0582338 ফটো উপলব্ধ	1017 নাম : প্ৰশান্ত স্বৰ্গীয়াৰী পিতাৰ নাম: প্ৰফুল্ল স্বৰ্গীয়াৰী ঘৰ নং : ২০৫ বয়স : 32 লিঙ্গ : পুৰুষ	MVF0582346 ফটো উপলব্ধ
1018 নাম : মহেশ্বৰ শ্বৰ্গীয়াৰী পিতাৰ নাম: চৰন শ্বৰ্গীয়াৰী ঘৰ নং : ২০৫ বয়স : 30 লিঙ্গ : পুৰুষ	MVF0809418 ফটো উপলব্ধ	1019 নাম : বিটপী গগৈ শ্বৰ্গীয়াৰী স্বামীৰ নাম: মহেন স্বৰ্গীয়াৰী ঘৰ নং : ২০৫খ বয়স : 30 লিঙ্গ : মহিলা	MVF3523206 ফটো উপলব্ধ	1020 নাম : বিটপী গগৈ শ্বৰ্গীয়াৰী স্বামীৰ নাম: মহেন স্বৰ্গীয়াৰী ঘৰ নং : ২০৫ বয়স : 30 লিঙ্গ : মহিলা	MVF3459161 ফটো উপলব্ধ



1021 নাম : জয়ধন স্বৰ্গীয়াৰী পিতাৰ নাম: প্ৰফুল্ল স্বৰ্গীয়াৰী ঘৰ নং : ২০৫ বয়স : 28 লিঙ্গ : পুৰুষ	MVF0582379 ফটো উপলব্ধ	1022 নাম : পঞ্জিতা স্বৰ্গীয়াৰী স্বামীৰ নাম: মহেশ স্বৰ্গীয়াৰী ঘৰ নং : ২০৫ বয়স : 27 লিঙ্গ : মহিলা	MVF0582395 ফটো উপলব্ধ	1023 নাম : নিতুমনি গগৈ স্বৰ্গীয়াৰী স্বামীৰ নাম: জয়ধন স্বৰ্গীয়াৰী ঘৰ নং : 205 বয়স : 25 লিঙ্গ : মহিলা	MVF0793786 ফটো উপলব্ধ
1024 নাম : বিশ্বজিত দৈমাৰী পিতাৰ নাম: বাণীকান্ত দৈমাৰী ঘৰ নং : ২০৬ বয়স : 75 লিঙ্গ : পুৰুষ	MVF0018099 ফটো উপলব্ধ	1025 নাম : বজিতা দৈমাৰী স্বামীৰ নাম: বিশ্বজিত দৈমাৰী ঘৰ নং : ২০৬ বয়স : 72 লিঙ্গ : মহিলা	MVF0018100 ফটো উপলব্ধ	1026 নাম : সত্য বতী দৈমাৰী পিতাৰ নাম: বিশ্বজিত দৈমাৰী ঘৰ নং : ২০৬ বয়স : 47 লিঙ্গ : মহিলা	MVF0018101 ফটো উপলব্ধ
1027 নাম : মিনতী ধানোৱাৰ স্বামীৰ নাম: চুৰসিং ধানোৱাৰ ঘৰ নং : ২০৬ বয়স : 35 লিঙ্গ : মহিলা	MVF0018102 ফটো উপলব্ধ	1028 নাম : মনিকা দৈমাৰী স্বামীৰ নাম: কৃষ্ণা দৈমাৰী ঘৰ নং : ২০৬ বয়স : 30 লিঙ্গ : মহিলা	MVF0582437 ফটো উপলব্ধ	E 1029 নাম : প্ৰহ্লাদ তামুলি পিতাৰ নাম: সূৰ্য্য তামুলি ঘৰ নং : ২০৬ বয়স : 45 লিঙ্গ : পুৰুষ	MVF3419975 ফটো উপলব্ধ
1030 নাম : সৰমেশ্বৰী ৰাভা স্বামীৰ নাম: মুহিন ৰাভা ঘৰ নং : ২০৭ বয়স : 85 লিঙ্গ : মহিলা	MVF0018103 ফটো উপলব্ধ	1031 নাম : মিনা ৰাভা স্বামীৰ নাম: ধৰ্মেশ্বৰ ৰাভা ঘৰ নং : ২০৭ বয়স : 40 লিঙ্গ : মহিলা	MVF0018105 ফটো উপলব্ধ	1032 নাম : যোগেশ্বৰ বসুমতাৰী পিতাৰ নাম: প্ৰমোদ বসুমতাৰী ঘৰ নং : 207 বয়স : 29 লিঙ্গ : পুৰুষ	MVF0807834 ফটো উপলব্ধ
1033 নাম : আনামি বচুমতাৰি স্বামীৰ নাম: যোগেশ্বৰ বচুমতাৰি ঘৰ নং : ২০৭ বয়স : 27 লিঙ্গ : মহিলা	MVF0582585 ফটো উপলব্ধ	1034 নাম : কমলা ৰাভা স্বামীৰ নাম: হৰমোহন ৰাভা ঘৰ নং : ২০৮ বয়স : 72 লিঙ্গ : মহিলা	MVF0018106 ফটো উপলব্ধ	1035 নাম : ভূপেন ৰাভা পিতাৰ নাম: হৰমোহন ৰাভা ঘৰ নং : ২০৮ বয়স : 58 লিঙ্গ : পুৰুষ	MVF0582619 ফটো উপলব্ধ
1036 নাম : দিগন্ত ৰাভা পিতাৰ নাম: হৰমোহন ৰাভা ঘৰ নং : ২০৮ বয়স : 44 লিঙ্গ : পুৰুষ	MVF0018107 ফটো উপলব্ধ	1037 নাম : জিলিমা ৰাভা স্বামীৰ নাম: দিগন্ত ৰাভা ঘৰ নং : ২০৮ বয়স : 42 লিঙ্গ : মহিলা	MVF0018108 ফটো উপলব্ধ	1038 নাম : মালতি ৰাভা স্বামীৰ নাম: ভূপেন ৰাভা ঘৰ নং : ২০৮ বয়স : 38 লিঙ্গ : মহিলা	MVF0582627 ফটো উপলব্ধ
1039 নাম : শুকেশ্বৰ ৰাভা পিতাৰ নাম: ভূপেন ৰাভা ঘৰ নং : 208 বয়স : 28 লিঙ্গ : পুৰুষ	MVF3421732 ফটো উপলব্ধ	1040 নাম : আকাশ ৰাভা পিতাৰ নাম: দিগন্ত ৰাভা ঘৰ নং : 208 বয়স : 25 লিঙ্গ : পুৰুষ	BY10085944 ফটো উপলব্ধ	1041 নাম : বীণা ৰাভা স্বামীৰ নাম: শুকেশ্বৰ ৰাভা ঘৰ নং : 208 বয়স : 23 লিঙ্গ : মহিলা	MVF3376266 ফটো উপলব্ধ
1042 নাম : দিলিপ খাখলাৰী পিতাৰ নাম: হৰেণ খাখলাৰী ঘৰ নং : ২১০ বয়স : 45 লিঙ্গ : পুৰুষ	MVF0018109 ফটো উপলব্ধ	1043 নাম : মনোমতি খাখলাৰী স্বামীৰ নাম: দিলিপ খাখলাৰী ঘৰ নং : ২১০ বয়স : 42 লিঙ্গ : মহিলা	MVF0018110 ফটো উপলব্ধ	1044 নাম : কপিল খাখলাৰী পিতাৰ নাম: দিলিপ খাখলাৰী ঘৰ নং : 210 বয়স : 24 লিঙ্গ : পুৰুষ	MVF3373057 ফটো উপলব্ধ
1045 নাম : বিতুমনি খাখলাৰী পিতাৰ নাম: দিলীপ খাখলাৰী ঘৰ নং : 210 বয়স : 20 লিঙ্গ : মহিলা	BY10019885 ফটো উপলব্ধ	1046 নাম : বুদ্ধেশ্বৰ ৰাভা পিতাৰ নাম: কমলাকান্ত ৰাভা ঘৰ নং : ২১২ বয়স : 45 লিঙ্গ : পুৰুষ	MVF0018111 ফটো উপলব্ধ	1047 নাম : হৰেশ্বৰী ৰাভা স্বামীৰ নাম: বুদ্ধেশ্বৰ ৰাভা ঘৰ নং : ২১২ বয়স : 40 লিঙ্গ : মহিলা	MVF0018112 ফটো উপলব্ধ
1048 নাম : কুখেশ্বৰ ৰাভা পিতাৰ নাম: কমলাকান্ত ৰাভা ঘৰ নং : ২১২ বয়স : 35 লিঙ্গ : পুৰুষ	MVF0582908 ফটো উপলব্ধ	1049 নাম : মহেশ ৰাভা পিতাৰ নাম: কমলাকান্ত ৰাভা ঘৰ নং : ২১২ বয়স : 30 লিঙ্গ : পুৰুষ	MVF0582916 ফটো উপলব্ধ	1050 নাম : চুনিতা ৰাভা স্বামীৰ নাম: মহেশ ৰাভা ঘৰ নং : 212 বয়স : 27 লিঙ্গ : মহিলা	MVF0807248 ফটো উপলব্ধ



1051 নাম : বাহুল বাভা পিতাৰ নাম: বুদ্ধেশ্বৰ বাভা ঘৰ নং : 212 বয়স : 19 লিঙ্গ : পুৰুষ	BYI0089094 ফটো উপলব্ধ	1052 নাম : লবে খাখলাৰী পিতাৰ নাম: লক্ষীৰাম খাখলাৰী ঘৰ নং : 223 বয়স : 65 লিঙ্গ : পুৰুষ	MVF0018113 ফটো উপলব্ধ	1053 নাম : পদ্মীনি খাখলাৰী পিতাৰ নাম: লক্ষীৰাম খাখলাৰী ঘৰ নং : 223 বয়স : 38 লিঙ্গ : মহিলা	MVF0018114 ফটো উপলব্ধ
1054 নাম : অৰুণ চক্ৰৱৰ্তী পিতাৰ নাম: নাৰায়ণ চক্ৰৱৰ্তী ঘৰ নং : 223 বয়স : 35 লিঙ্গ : পুৰুষ	MVF0582965 ফটো উপলব্ধ	E 1055 নাম : পবন বড়ো পিতাৰ নাম: জলৈমা বড়ো ঘৰ নং : 225 বয়স : 75 লিঙ্গ : পুৰুষ	MVF0018116 ফটো উপলব্ধ	1056 নাম : মঞ্জিল বড়ো স্বামীৰ নাম: পবন বড়ো ঘৰ নং : 225 বয়স : 70 লিঙ্গ : মহিলা	MVF0018117 ফটো উপলব্ধ
1057 নাম : দিনেশ বড়ো পিতাৰ নাম: পবন বড়ো ঘৰ নং : 225 বয়স : 42 লিঙ্গ : পুৰুষ	MVF0018120 ফটো উপলব্ধ	1058 নাম : মনেশ্বৰ বড়ো পিতাৰ নাম: পবন বড়ো ঘৰ নং : 225 বয়স : 40 লিঙ্গ : পুৰুষ	MVF0087056 ফটো উপলব্ধ	1059 নাম : টিনা বড়ো স্বামীৰ নাম: দিজু বড়ো ঘৰ নং : 225 বয়স : 34 লিঙ্গ : মহিলা	MVF0583237 ফটো উপলব্ধ
1060 নাম : লক্ষ্মীমাই বড়ো স্বামীৰ নাম: দানেশ্বৰ বড়ো ঘৰ নং : 225 বয়স : 33 লিঙ্গ : মহিলা	MVF0583245 ফটো উপলব্ধ	1061 নাম : দিছু বড়ো পিতাৰ নাম: পবন বড়ো ঘৰ নং : 225 বয়স : 31 লিঙ্গ : পুৰুষ	MVF0018121 ফটো উপলব্ধ	1062 নাম : বিশ্ব বড়ো পিতাৰ নাম: পবন বড়ো ঘৰ নং : 225 বয়স : 31 লিঙ্গ : পুৰুষ	MVF0018122 ফটো উপলব্ধ
1063 নাম : গজেন দাস পিতাৰ নাম: বিৰেণ দাস ঘৰ নং : 232 বয়স : 57 লিঙ্গ : পুৰুষ	MVF0018123 ফটো উপলব্ধ	1064 নাম : পখিলী দাস স্বামীৰ নাম: গজেন দাস ঘৰ নং : 232 বয়স : 50 লিঙ্গ : মহিলা	MVF0018124 ফটো উপলব্ধ	1065 নাম : কুঞ্জ দাস স্বামীৰ নাম: ৰাজিব দাস ঘৰ নং : 232 বয়স : 34 লিঙ্গ : মহিলা	MVF0584128 ফটো উপলব্ধ
1066 নাম : ৰাজীৱ দাস পিতাৰ নাম: গজেন দাস ঘৰ নং : 232 বয়স : 31 লিঙ্গ : পুৰুষ	MVF0096248 ফটো উপলব্ধ	1067 নাম : চিন্তা দাস পিতাৰ নাম: গজেন দাস ঘৰ নং : 232 বয়স : 29 লিঙ্গ : পুৰুষ	MVF0096438 ফটো উপলব্ধ	1068 নাম : ইন্দেশ্বৰ দাস পিতাৰ নাম: গজেন দাস ঘৰ নং : 232 বয়স : 28 লিঙ্গ : পুৰুষ	MVF0096487 ফটো উপলব্ধ
1069 নাম : জনমাগি দাস স্বামীৰ নাম: চিন্টু দাস ঘৰ নং : 232 বয়স : 25 লিঙ্গ : মহিলা	MVF3419819 ফটো উপলব্ধ	1070 নাম : জ্যোতি দাস পিতাৰ নাম: গজেন দাস ঘৰ নং : 232 বয়স : 23 লিঙ্গ : পুৰুষ	MVF3419611 ফটো উপলব্ধ	S 1071 নাম : হেম চমুবা পিতাৰ নাম: ইন্দন চমুবা ঘৰ নং : 232 বয়স : 50 লিঙ্গ : পুৰুষ	MVF0018125 ফটো উপলব্ধ
E 1072 নাম : ধনিৰাম নাথ পিতাৰ নাম: ভৰম নাথ ঘৰ নং : 252 বয়স : 85 লিঙ্গ : পুৰুষ	MVF0018126 ফটো উপলব্ধ	E 1073 নাম : তাৰাদেবী ছেত্ৰী স্বামীৰ নাম: কৃষ্ণবাহাদুৰ ছেত্ৰী ঘৰ নং : 252 বয়স : 70 লিঙ্গ : মহিলা	MVF0018130 ফটো উপলব্ধ	1074 নাম : বাবল ছেত্ৰী পিতাৰ নাম: কৃষ্ণ বাহাদুৰ ছেত্ৰী ঘৰ নং : 252 বয়স : 40 লিঙ্গ : পুৰুষ	MVF0018131 ফটো উপলব্ধ
S 1075 নাম : নয়নমনি ভূঞা পিতাৰ নাম: ধৰ্মেশ্বৰ ভূঞা ঘৰ নং : 252 বয়স : 22 লিঙ্গ : মহিলা	BYI0070771 ফটো উপলব্ধ	1076 নাম : ধৰ্মেশ্বৰ ভূঞা পিতাৰ নাম: মানিক ভূঞা ঘৰ নং : 252 বয়স : 52 লিঙ্গ : পুৰুষ	MVF0018132 ফটো উপলব্ধ	1077 নাম : পুনীমাই ভূঞা স্বামীৰ নাম: ধৰ্মেশ্বৰ ভূঞা ঘৰ নং : 252 বয়স : 50 লিঙ্গ : মহিলা	MVF0018133 ফটো উপলব্ধ
1078 নাম : সন্ধ্যা দাস তামুলী স্বামীৰ নাম: মহিনা তামুলী ঘৰ নং : 262 বয়স : 30 লিঙ্গ : মহিলা	BYI0073577 ফটো উপলব্ধ	1079 নাম : বাবল গোৱালা অন্যান্য: সাগৰ তামুলী ঘৰ নং : 262 বয়স : 24 লিঙ্গ : পুৰুষ	BYI0069039 ফটো উপলব্ধ	1080 নাম : বোৰনী গোৱালা স্বামীৰ নাম: বাবলু গোৱালা ঘৰ নং : 262 বয়স : 23 লিঙ্গ : মহিলা	BYI0069047 ফটো উপলব্ধ



1081 নাম : কৰন গুপ্তা পিতাৰ নাম: সোয়েশ্টন্দ গুপ্তা ঘৰ নং : 262 বয়স : 20 লিঙ্গ : পুৰুষ	BYI0085308 ফটো উপলব্ধ	1082 নাম : ৰুমি গগৈ তামুলি স্বামীৰ নাম: প্ৰহ্লাড তামুলি ঘৰ নং : 262 বয়স : 40 লিঙ্গ : মহিলা	MVF3419983 ফটো উপলব্ধ	1083 নাম : সংগীতা তামুলী স্বামীৰ নাম: মাধব তামুলী ঘৰ নং : 262 বয়স : 22 লিঙ্গ : মহিলা	BYI0086678 ফটো উপলব্ধ
1084 নাম : টুটুমাই তামুলী বৰা স্বামীৰ নাম: সৰ্বানন্দ বৰা ঘৰ নং : 262 বয়স : 63 লিঙ্গ : মহিলা	MVF0585588 ফটো উপলব্ধ	1085 নাম : কৃষ্ণ তামুলী পিতাৰ নাম: সাগৰ তামুলী ঘৰ নং : 262 বয়স : 43 লিঙ্গ : পুৰুষ	MVF0585638 ফটো উপলব্ধ	1086 নাম : মনিশা তামুলী স্বামীৰ নাম: কৃষ্ণ তামুলী ঘৰ নং : 262 বয়স : 34 লিঙ্গ : মহিলা	MVF0585679 ফটো উপলব্ধ
1087 নাম : ৰেখামণি দাস তামুলী স্বামীৰ নাম: প্ৰাঞ্জল তামুলী ঘৰ নং : 262 বয়স : 25 লিঙ্গ : মহিলা	MVF0721878 ফটো উপলব্ধ	1088 নাম : মাধব তামুলী পিতাৰ নাম: কৃষ্ণ তামুলী ঘৰ নং : 262 বয়স : 25 লিঙ্গ : পুৰুষ	BYI0068775 ফটো উপলব্ধ	1089 নাম : পংকজ বৰা পিতাৰ নাম: সৰ্বানন্দ বৰা ঘৰ নং : 262 বয়স : 24 লিঙ্গ : পুৰুষ	BYI0081828 ফটো উপলব্ধ
1090 নাম : মইনা তামুলী পিতাৰ নাম: সাগৰ তামুলী ঘৰ নং : 262 বয়স : 32 লিঙ্গ : পুৰুষ	BYI0069054 ফটো উপলব্ধ	1091 নাম : নিৰ্মল ৰাভা পিতাৰ নাম: মহেন ৰাভা ঘৰ নং : 262 বয়স : 36 লিঙ্গ : পুৰুষ	MVF0585646 ফটো উপলব্ধ	S2 1092 নাম : জুনমণি ৰাভা স্বামীৰ নাম: নিৰ্মল ৰাভা ঘৰ নং : 262 বয়স : 27 লিঙ্গ : মহিলা	MVF0585695 ফটো উপলব্ধ
1093 নাম : দিপেন তামুলী পিতাৰ নাম: প্ৰহ্লাদ তামুলী ঘৰ নং : 262 বয়স : 23 লিঙ্গ : পুৰুষ	BYI0065144 ফটো উপলব্ধ	1094 নাম : নেইনা গুপ্তা স্বামীৰ নাম: চতেন্দৰ গুপ্তা ঘৰ নং : 262 বয়স : 43 লিঙ্গ : মহিলা	MVF0594754 ফটো উপলব্ধ	E 1095 নাম : সাগৰ তামুলী পিতাৰ নাম: বানেশ্বৰ তামুলী ঘৰ নং : 262 বয়স : 85 লিঙ্গ : পুৰুষ	MVF0018137 ফটো উপলব্ধ
E 1096 নাম : ৰস তামুলী স্বামীৰ নাম: সাগৰ তামুলী ঘৰ নং : 262 বয়স : 80 লিঙ্গ : মহিলা	MVF0018138 ফটো উপলব্ধ	1097 নাম : চৈতন্য গুপ্তা পিতাৰ নাম: দেৱ কুমাৰ গুপ্তা ঘৰ নং : 262 বয়স : 47 লিঙ্গ : পুৰুষ	MVF0018141 ফটো উপলব্ধ	1098 নাম : দিগন্ত তামুলী পিতাৰ নাম: সাগৰ তামুলী ঘৰ নং : 262 বয়স : 45 লিঙ্গ : পুৰুষ	MVF0018135 ফটো উপলব্ধ
1099 নাম : মাতৃ তামুলী স্বামীৰ নাম: দিগন্ত তামুলী ঘৰ নং : 262 বয়স : 42 লিঙ্গ : মহিলা	MVF0018136 ফটো উপলব্ধ	E 1100 নাম : অজিত তামুলী পিতাৰ নাম: সাগৰ তামুলী ঘৰ নং : 262 বয়স : 42 লিঙ্গ : পুৰুষ	MVF0018139 ফটো উপলব্ধ	1101 নাম : দুদ তামুলী স্বামীৰ নাম: অজিত তামুলী ঘৰ নং : 262 বয়স : 40 লিঙ্গ : মহিলা	MVF0018140 ফটো উপলব্ধ
1102 নাম : ৰাজেশ গুপ্তা পিতাৰ নাম: দেউকুমাৰ গুপ্তা ঘৰ নং : 262 বয়স : 40 লিঙ্গ : পুৰুষ	MVF2441818 ফটো উপলব্ধ	1103 নাম : চমডিকা হাজৰিকা স্বামীৰ নাম: দিগন্ত হাজৰিকা ঘৰ নং : 500 বয়স : 25 লিঙ্গ : মহিলা	BYI0057117 ফটো উপলব্ধ	1104 নাম : দুৰগী উৰাং পিতাৰ নাম: ৰাজেন উৰাং ঘৰ নং : 505 বয়স : 21 লিঙ্গ : মহিলা	BYI0055749 ফটো উপলব্ধ
1105 নাম : বিনীতা ভূঞা স্বামীৰ নাম: চন্দ্ৰ ভূঞা ঘৰ নং : সা/ও চন্দ্ৰ ভূঞা বয়স : 26 লিঙ্গ : মহিলা	BYI0157685 ফটো উপলব্ধ	1106 নাম : সুমিত্ৰা দাস স্বামীৰ নাম: ৰাজেশ মুদি ঘৰ নং : লেটেকুবস্তি বয়স : 27 লিঙ্গ : মহিলা	BYI0143263 ফটো উপলব্ধ	1107 নাম : কুসুম মুক্তান পিতাৰ নাম: সুৰজয় বাহাদুৰ মুক্তান ঘৰ নং : মৰফলানী বয়স : 25 লিঙ্গ : পুৰুষ	BYI0038687 ফটো উপলব্ধ
1108 নাম : সাবিত্ৰী ছেত্ৰী পিতাৰ নাম: ৰাম বাহাদুৰ ছেত্ৰী ঘৰ নং : মৰফলানী বয়স : 20 লিঙ্গ : মহিলা	BYI0074807 ফটো উপলব্ধ				



R 1109	1	BYI0180794	নাম : জোনালী লিঙ্গ স্বামীৰ নাম: তেজ বাহাদুৰ চুৰ্বা ঘৰ নং : 11 বয়স : 38 লিঙ্গ : মহিলা	ফটো উপলব্ধ	1110	1	BYI0180463	নাম : বাজীৰ মাৰাপাছে পিতাৰ নাম: খেম বাহাদুৰ মাৰাপাছে ঘৰ নং : 193 ক বয়স : 29 লিঙ্গ : পুৰুষ	ফটো উপলব্ধ	1111	1	BYI0185454	নাম : খুদেজা চলতানা পিতাৰ নাম: ইউছুফ আহমেদ ঘৰ নং : 21(আ) বয়স : 22 লিঙ্গ : মহিলা	ফটো উপলব্ধ
1112	1	BYI0186544	নাম : সুৰভি কুমাৰী মাতৃৰ নাম: ৰশ্মি মিশ্ৰ ঘৰ নং : 138 বয়স : 18 লিঙ্গ : মহিলা	ফটো উপলব্ধ	1113	1	BYI0186627	নাম : বিউতি বৰা পিতাৰ নাম: থানেশ্বৰ বৰা ঘৰ নং : 51 বয়স : 19 লিঙ্গ : মহিলা	ফটো উপলব্ধ	1114	1	BYI0187252	নাম : গংগা মূয়া লিঙ্গ স্বামীৰ নাম: বাৰ বাহাদুৰ চুৰ্বা ঘৰ নং : 11 বয়স : 47 লিঙ্গ : মহিলা	ফটো উপলব্ধ
1115	1	BYI0192815	নাম : ইসাক চুৰ্বা পিতাৰ নাম: গজেন চুৰ্বা ঘৰ নং : 171 বয়স : 18 লিঙ্গ : পুৰুষ	ফটো উপলব্ধ	R 1116	1	BYI0205567	নাম : আৰতি ৰায় পিতাৰ নাম: ইন্দ্ৰ বাহাদুৰ ৰায় ঘৰ নং : 119 বয়স : 18 লিঙ্গ : মহিলা	ফটো উপলব্ধ	1117	1	BYI0205625	নাম : আকাঙ্ক্ষা প্ৰসাদ পিতাৰ নাম: কপিলদেব প্ৰসাদ ঘৰ নং : 98 বয়স : 18 লিঙ্গ : মহিলা	ফটো উপলব্ধ
1118	1	BYI0211490	নাম : অনিতা দেৱী অন্যান্য: নাৰায়ণ চেত্ৰী ঘৰ নং : 100 বয়স : 28 লিঙ্গ : মহিলা	ফটো উপলব্ধ	1119	1	BYI0211524	নাম : ৰাজু চেত্ৰী অন্যান্য: নাৰায়ণ চেত্ৰী ঘৰ নং : 100 বয়স : 33 লিঙ্গ : পুৰুষ	ফটো উপলব্ধ	1120	1	BYI0211631	নাম : লভিতা বৰা পিতাৰ নাম: ৰিপুন বৰা ঘৰ নং : 191 বয়স : 18 লিঙ্গ : মহিলা	ফটো উপলব্ধ
1121	1	BYI0225482	নাম : সীতা শ্ৰেষ্ঠ নেৱাৰ স্বামীৰ নাম: গোবিন নেৱাৰ ঘৰ নং : 173ক বয়স : 26 লিঙ্গ : মহিলা	ফটো উপলব্ধ	1122	1	BYI0235796	নাম : জ্যোতি মায়া ৰায় অন্যান্য: বিকি চেত্ৰী ঘৰ নং : 92 বয়স : 26 লিঙ্গ : মহিলা	ফটো উপলব্ধ	1123	1	BYI0239905	নাম : অঞ্জু কোঁৱৰ স্বামীৰ নাম: তৰুণ বৰুৱা ঘৰ নং : 35 বয়স : 43 লিঙ্গ : মহিলা	ফটো উপলব্ধ
1124	1	BYI0239988	নাম : লক্ষ্মী গুৰং স্বামীৰ নাম: মানিৱ চেত্ৰী ঘৰ নং : 180 বয়স : 22 লিঙ্গ : মহিলা	ফটো উপলব্ধ	1125	1	BYI0241364	নাম : ৰেণকা চেত্ৰী মাতৃৰ নাম: লীলা দেৱী ঘৰ নং : 100 বয়স : 18 লিঙ্গ : মহিলা	ফটো উপলব্ধ	1126	1	BYI0241380	নাম : জোনালী লিঙ্গ স্বামীৰ নাম: তেজ বাহাদুৰ চুৰ্বা ঘৰ নং : 11 বয়স : 38 লিঙ্গ : মহিলা	ফটো উপলব্ধ
1127	1	BYI0245894	নাম : আৰতী ৰায় পিতাৰ নাম: ইন্দ্ৰ বাহাদুৰ ৰায় ঘৰ নং : 119 বয়স : 18 লিঙ্গ : মহিলা	ফটো উপলব্ধ										



1128	1	BYI0248765
নাম : চান ৰায় স্বামীৰ নাম : কিৰণ ৰায় ঘৰ নং : 103 বয়স : 21 লিঙ্গ : মহিলা		ফটো উপলব্ধ

ভোটাৰৰ সাৰাংশ							
A) ভোটাৰৰ সংখ্যা							
	তালিকাৰ প্ৰকাৰ	তালিকাৰ চিনাক্তকৰণ	ভোটাৰৰ সংখ্যা				
			পুৰুষ	মহিলা	ওয় লিঙ্গ	মুঠ	
I	মূল তালিকা	মূল তালিকা	বিশেষ সংশোধন, 2026 চনৰ পূৰ্বৰ 2025 চনৰ মূল তালিকাৰ লগত থকা সংযোজন সমূহ একত্ৰিতকৰণ কৰা তালিকা।	553	555	0	1108
II	যোগ তালিকা	পৰিপূৰক 1	বিশেষ সংক্ষিপ্ত সংশোধন, 2026	3	16	0	19
		পৰিপূৰক 2	অনবিচ্ছিন্ন সংশোধন 2026	0	1	0	1
			মুঠ	3	17	0	20
III	বিয়োজন তালিকা	পৰিপূৰক 1	বিশেষ সংক্ষিপ্ত সংশোধন, 2026	26	19	0	45
		পৰিপূৰক 2	অনবিচ্ছিন্ন সংশোধন 2026	0	3	0	3
			মুঠ	26	22	0	48
IV	লিংগ ক্ষেত্ৰত পৰিবৰ্তনৰ বাবে পাৰ্থক্য			0	0	0	0
এই সংশোধনৰ পিছত ভোটাৰ তালিকাত ভোটাৰৰ মুঠ সংখ্যা (I+II-III+IV)				530	550	0	1080
B) শুধৰনীৰ সংখ্যা							
তালিকাৰ প্ৰকাৰ	তালিকাৰ চিনাক্তকৰণ			শুধৰনীৰ সংখ্যা			
পৰিপূৰক 1	বিশেষ সংক্ষিপ্ত সংশোধন, 2026			6			
পৰিপূৰক 2	অনবিচ্ছিন্ন সংশোধন 2026			2			
	মুঠ			8			

নিৰ্বাচক পঞ্জীয়ন বিষয়াৰ স্বাক্ষৰ

E-মূত, S-স্থানান্তৰিত/ বাসস্থান পৰিবৰ্তন, R-প্ৰতিলিপি, M-নিখোজ, Q-অযোগ্য