



ভোটাৰ তালিকা 2026 S03 অসম

বিধানসভা সমষ্টিৰ নম্বৰ, নাম আৰু সংৰক্ষণৰ স্থিতি : 107 - সৰুপথাৰ (সাধাৰণ)		খণ্ড নং : 122																			
এই বিধানসভা সমষ্টিত কোন সংসদীয় সমষ্টিৰ অন্তৰ্গত তাৰ নম্বৰ, নাম আৰু সংৰক্ষণ স্থিতি : 10 - কাজিৰঙা (সাধাৰণ)																					
1. সংশোধনৰ বিৱৰণ																					
সংশোধনৰ বছৰ	2026	তালিকাৰ চিনাক্তকৰণ																			
ভিত্তি তাৰিখ	01-04-2026	বিশেষ সংশোধন, 2026 চনৰ পূৰ্বৰ 2025 চনৰ মূল তালিকাৰ লগত থকা সংযোজন সমূহ একত্ৰিতকৰণ কৰা তালিকা।																			
সংশোধনৰ প্ৰকাৰ	বিশেষ সংশোধন 2026																				
প্ৰকাশনৰ তাৰিখ	23-03-2026																				
2. খণ্ড আৰু ভোটগ্ৰহন কেন্দ্ৰৰ বিৱৰণ																					
খণ্ডৰ অন্তৰ্গত এলেকা সমূহৰ নম্বৰ আৰু নাম																					
1-বেতনীপথাৰ (খণ্ড-১)		<table border="1" style="width: 100%; border-collapse: collapse;"> <tr> <td>মূল চহৰ/গাওঁ</td> <td>: বেতনিপথাৰ</td> </tr> <tr> <td>ৱাৰ্ড নং</td> <td>:</td> </tr> <tr> <td>ডাকঘৰ</td> <td>: সৰুপথাৰ</td> </tr> <tr> <td>পুলিচ থানা</td> <td>: সৰুপথাৰ থানা</td> </tr> <tr> <td>ব্লক</td> <td>: গোলাঘাট দক্ষিণ সৰুপথাৰ খণ্ড</td> </tr> <tr> <td>ৰাজহ চক্ৰ</td> <td>: সৰুপথাৰ ৰাজহ চক্ৰ</td> </tr> <tr> <td>জিলা</td> <td>: গোলাঘাট</td> </tr> <tr> <td>পিনকোড</td> <td>: 785601</td> </tr> </table>				মূল চহৰ/গাওঁ	: বেতনিপথাৰ	ৱাৰ্ড নং	:	ডাকঘৰ	: সৰুপথাৰ	পুলিচ থানা	: সৰুপথাৰ থানা	ব্লক	: গোলাঘাট দক্ষিণ সৰুপথাৰ খণ্ড	ৰাজহ চক্ৰ	: সৰুপথাৰ ৰাজহ চক্ৰ	জিলা	: গোলাঘাট	পিনকোড	: 785601
মূল চহৰ/গাওঁ	: বেতনিপথাৰ																				
ৱাৰ্ড নং	:																				
ডাকঘৰ	: সৰুপথাৰ																				
পুলিচ থানা	: সৰুপথাৰ থানা																				
ব্লক	: গোলাঘাট দক্ষিণ সৰুপথাৰ খণ্ড																				
ৰাজহ চক্ৰ	: সৰুপথাৰ ৰাজহ চক্ৰ																				
জিলা	: গোলাঘাট																				
পিনকোড	: 785601																				
3. ভোটগ্ৰহন কেন্দ্ৰৰ বিৱৰণ																					
ভোটগ্ৰহন কেন্দ্ৰৰ নম্বৰ আৰু নাম :		ভোটগ্ৰহন কেন্দ্ৰৰ প্ৰকাৰ (পুৰুষ/মহিলা/সাধাৰণ)		সাধাৰণ																	
122 - ইন্দ্ৰেশ্বৰ বৰা বেতনি এম. ই. স্কুল (সোঁ)		খণ্ডৰ অন্তৰ্গত সহায়ক ভোটগ্ৰহন কেন্দ্ৰৰ সংখ্যা :		0																	
ভোটগ্ৰহন কেন্দ্ৰৰ ঠিকনা :																					
ইন্দ্ৰেশ্বৰ বৰা বেতনি এম. ই. স্কুল, কোঠা ১, বেতনিপথাৰ																					
4. ভোটাৰৰ সংখ্যা																					
আৰম্ভনি ক্ৰমিক নং	শেষ ক্ৰমিক নং	মুঠ ভোটাৰ																			
		পুৰুষ	মহিলা	৩য় লিঙ্গ	মুঠ																
1	988	490	495	0	985																

নিৰ্বাচক পঞ্জীয়ন বিষয়াৰ স্বাক্ষৰ

Nazri Naksha

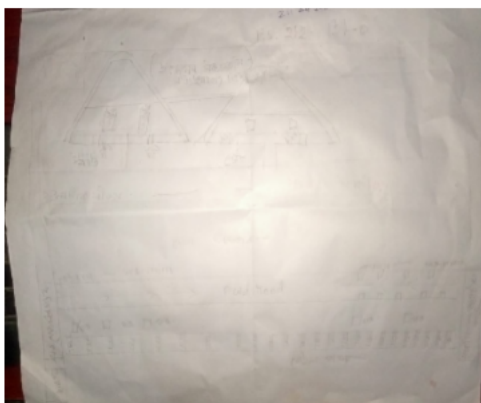

Google Map View

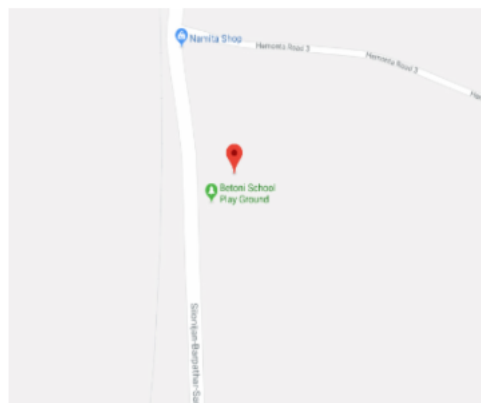

Polling Station Building Front View



ভোটগ্ৰহন কেন্দ্ৰৰ সন্মুখৰ দৃশ্য



Cad View

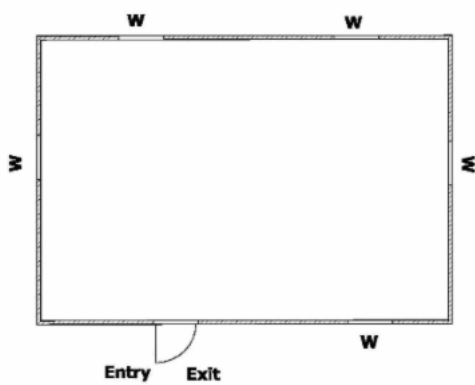

Key MAP View



বিধানসভা সমষ্টিৰ নম্বৰ আৰু নাম : 107-সৰ্বপথাৰ
অংশৰ নম্বৰ আৰু নাম : 1-বেতনীপথাৰ (খণ্ড-১)

1 নাম : বহাগী উৰাং স্বামীৰ নাম : তিলেশ্বৰ উৰাং ঘৰ নং : ১ বয়স : 35 লিঙ্গ : মহিলা	MVF1564574 ফটো উপলব্ধ	2 নাম : নান্কেশ্বৰ উৰাং পিতাৰ নাম : নবীন উৰাং ঘৰ নং : ১ বয়স : 31 লিঙ্গ : পুৰুষ	MVF3682150 ফটো উপলব্ধ	3 নাম : পিনাকী বৰা স্বামীৰ নাম : বিতুপন বৰা ঘৰ নং : 1 বয়স : 31 লিঙ্গ : মহিলা	OPA0060475 ফটো উপলব্ধ
4 নাম : দিপালী উৰাং স্বামীৰ নাম : নবীন উৰাং ঘৰ নং : ০১ বয়স : 23 লিঙ্গ : মহিলা	OPA0110692 ফটো উপলব্ধ	5 নাম : বমেশ উৰাং পিতাৰ নাম : পোনা উৰাং ঘৰ নং : ২ বয়স : 37 লিঙ্গ : পুৰুষ	MVF0315879 ফটো উপলব্ধ	6 নাম : উমেশ উৰাং পিতাৰ নাম : পোনা উৰাং ঘৰ নং : ২ বয়স : 34 লিঙ্গ : পুৰুষ	MVF0315978 ফটো উপলব্ধ
7 নাম : পতলী উৰাং স্বামীৰ নাম : কানুৰাম উৰাং ঘৰ নং : ৩ বয়স : 64 লিঙ্গ : মহিলা	MVF1564609 ফটো উপলব্ধ	8 নাম : বিছ উৰাং স্বামীৰ নাম : কানিয়া উৰাং ঘৰ নং : ৩ বয়স : 51 লিঙ্গ : মহিলা	MVF0358606 ফটো উপলব্ধ	9 নাম : নবীন উৰাং পিতাৰ নাম : কানুৰাম উৰাং ঘৰ নং : ৩ বয়স : 45 লিঙ্গ : পুৰুষ	MVF1564610 ফটো উপলব্ধ
10 নাম : ভবেন উৰাং পিতাৰ নাম : কানুৰাম উৰাং ঘৰ নং : ৩ বয়স : 44 লিঙ্গ : পুৰুষ	MVF1564621 ফটো উপলব্ধ	11 নাম : দেবেন উৰাং পিতাৰ নাম : কানুৰাম উৰাং ঘৰ নং : ৩ বয়স : 39 লিঙ্গ : পুৰুষ	MVF0021391 ফটো উপলব্ধ	12 নাম : ভূপেন উৰাং পিতাৰ নাম : কানুৰাম উৰাং ঘৰ নং : ৩ বয়স : 34 লিঙ্গ : পুৰুষ	MVF0021392 ফটো উপলব্ধ
13 নাম : পতলী উৰাং স্বামীৰ নাম : ভূপেন উৰাং ঘৰ নং : ৩ বয়স : 29 লিঙ্গ : মহিলা	MVF0359836 ফটো উপলব্ধ	14 নাম : চানিয়াৰ উৰাং স্বামীৰ নাম : বৃধু উৰাং ঘৰ নং : 8 বয়স : 59 লিঙ্গ : মহিলা	MVF1564654 ফটো উপলব্ধ	15 নাম : মাইন্দেৰ উৰাং মাতৃৰ নাম : চানিয়াৰ উৰাং ঘৰ নং : 8 বয়স : 28 লিঙ্গ : পুৰুষ	MVF0391938 ফটো উপলব্ধ
16 নাম : বীনা উৰাং স্বামীৰ নাম : মহিন্দেৰ উৰাং ঘৰ নং : 8 বয়স : 27 লিঙ্গ : মহিলা	MVF0392266 ফটো উপলব্ধ	17 নাম : নন্দ উৰাং পিতাৰ নাম : মাহাতু উৰাং ঘৰ নং : ৫ বয়স : 62 লিঙ্গ : পুৰুষ	MVF1564665 ফটো উপলব্ধ	18 নাম : লক্ষেশ্বৰী উৰাং স্বামীৰ নাম : নন্দ উৰাং ঘৰ নং : ৫ বয়স : 49 লিঙ্গ : মহিলা	MVF1564676 ফটো উপলব্ধ
19 নাম : বামেশ্বৰ উৰাং পিতাৰ নাম : নন্দ উৰাং ঘৰ নং : ৫ বয়স : 37 লিঙ্গ : পুৰুষ	MVF0170266 ফটো উপলব্ধ	20 নাম : শ্ৰীগৰৈ উৰাং পিতাৰ নাম : বানু উৰাং ঘৰ নং : ৭ বয়স : 57 লিঙ্গ : পুৰুষ	MVF1564701 ফটো উপলব্ধ	21 নাম : মিনা উৰাং স্বামীৰ নাম : ঠেলা উৰাং ঘৰ নং : ৭ বয়স : 52 লিঙ্গ : মহিলা	MVF1564712 ফটো উপলব্ধ
22 নাম : সজিত উৰাং পিতাৰ নাম : ঠেলা উৰাং ঘৰ নং : ৭ বয়স : 35 লিঙ্গ : পুৰুষ	MVF0442715 ফটো উপলব্ধ	23 নাম : অজিত উৰাং পিতাৰ নাম : থেলা উৰাং ঘৰ নং : ৭ বয়স : 29 লিঙ্গ : পুৰুষ	MVF0443457 ফটো উপলব্ধ	24 নাম : জোনাকী মিঞ্জ স্বামীৰ নাম : দিপক উৰাং ঘৰ নং : ৭ বয়স : 29 লিঙ্গ : মহিলা	MVF0443465 ফটো উপলব্ধ
25 নাম : মনিসা উৰাং স্বামীৰ নাম : অজিত উৰাং ঘৰ নং : ৭ বয়স : 28 লিঙ্গ : মহিলা	MVF0443655 ফটো উপলব্ধ	26 নাম : কানু উৰাং পিতাৰ নাম : আনন্দি উৰাং ঘৰ নং : ৮ বয়স : 57 লিঙ্গ : পুৰুষ	MVF1564723 ফটো উপলব্ধ	27 নাম : বদন উৰাং পিতাৰ নাম : মিনেশ্বৰ উৰাং ঘৰ নং : ৮ বয়স : 32 লিঙ্গ : পুৰুষ	MVF0483545 ফটো উপলব্ধ
28 নাম : হৰিন্দ্র উৰাং পিতাৰ নাম : মিনেশ্বৰ উৰাং ঘৰ নং : ৮ বয়স : 30 লিঙ্গ : পুৰুষ	MVF0779801 ফটো উপলব্ধ	29 নাম : জুন উৰাং স্বামীৰ নাম : হৰিন্দ্র উৰাং ঘৰ নং : ৮ বয়স : 29 লিঙ্গ : মহিলা	MVF0749523 ফটো উপলব্ধ	30 নাম : গীতা উৰাং পিতাৰ নাম : চুকৰা উৰাং ঘৰ নং : ৮ বয়স : 29 লিঙ্গ : মহিলা	MVF0001727 ফটো উপলব্ধ



বিধানসভা সমষ্টিৰ নম্বৰ আৰু নাম : 107-সৰ্বপথাৰ
অংশৰ নম্বৰ আৰু নাম : 1-বেতনীপথাৰ (খণ্ড-১)

31	MVF0735878	ফটো উপলব্ধ	32	MVF1564756	ফটো উপলব্ধ	33	MVF0021393	ফটো উপলব্ধ
নাম : জয়ন্ত উৰাং পিতাৰ নাম: কানু উৰাং ঘৰ নং : ৮ বয়স : 27 লিঙ্গ : পুৰুষ			নাম : বীৰবল উৰাং পিতাৰ নাম: নোমল উৰাং ঘৰ নং : ৯ বয়স : 37 লিঙ্গ : পুৰুষ			নাম : চিৰা উৰাং পিতাৰ নাম: হনোমল উৰাং ঘৰ নং : ৯ বয়স : 36 লিঙ্গ : পুৰুষ		
34	MVF0754044	ফটো উপলব্ধ	35	MVF1564767	ফটো উপলব্ধ	36	MVF0737908	ফটো উপলব্ধ
নাম : দীপা উৰাং স্বামীৰ নাম: বামু উৰাং ঘৰ নং : ৯ বয়স : 36 লিঙ্গ : মহিলা			নাম : বামু উৰাং পিতাৰ নাম: নোমল উৰাং ঘৰ নং : ৯ বয়স : 35 লিঙ্গ : পুৰুষ			নাম : পাৰ্বতী উৰাং স্বামীৰ নাম: বীৰবল উৰাং ঘৰ নং : ৯ বয়স : 30 লিঙ্গ : মহিলা		
37	MVF3682291	ফটো উপলব্ধ	38	MVF1564778	ফটো উপলব্ধ	39	MVF1564789	ফটো উপলব্ধ
নাম : ডালিমী উৰাং স্বামীৰ নাম: শিৱ উৰাং ঘৰ নং : ৯ বয়স : 29 লিঙ্গ : মহিলা			নাম : নিলাই পৰজা স্বামীৰ নাম: ৰাজা পৰজা ঘৰ নং : ১০ বয়স : 60 লিঙ্গ : মহিলা			নাম : ৰাজু পৰজা পিতাৰ নাম: ৰাজা পৰজা ঘৰ নং : ১০ বয়স : 45 লিঙ্গ : পুৰুষ		
40	MVF0002956	ফটো উপলব্ধ	41	MVF0759480	ফটো উপলব্ধ	42	MVF0759357	ফটো উপলব্ধ
নাম : চিতামনি পৰজা স্বামীৰ নাম: ৰাজু পৰজা ঘৰ নং : ১০ বয়স : 40 লিঙ্গ : মহিলা			নাম : লক্ষ্মি মনি কৰ্মকাৰ পৰজা স্বামীৰ নাম: চুৰেন পৰজা ঘৰ নং : ১০ বয়স : 36 লিঙ্গ : মহিলা			নাম : চুৰেন পৰজা পিতাৰ নাম: ৰাজা পৰজা ঘৰ নং : ১০ বয়স : 32 লিঙ্গ : পুৰুষ		
43	MVF1564825	ফটো উপলব্ধ	44	MVF1564836	ফটো উপলব্ধ	45	MVF1564847	ফটো উপলব্ধ
নাম : বাচু পৰজা পিতাৰ নাম: হিৰু পৰজা ঘৰ নং : ১২ বয়স : 40 লিঙ্গ : পুৰুষ			নাম : বুমিলা পৰজা স্বামীৰ নাম: বাচু পৰজা ঘৰ নং : ১২ বয়স : 37 লিঙ্গ : মহিলা			নাম : আচু পৰজা পিতাৰ নাম: হিৰু পৰজা ঘৰ নং : ১২ বয়স : 36 লিঙ্গ : পুৰুষ		
46	MVF1564858	ফটো উপলব্ধ	47	MVF1564905	ফটো উপলব্ধ	48	MVF1564938	ফটো উপলব্ধ
নাম : গুনা পৰজা স্বামীৰ নাম: আচু পৰজা ঘৰ নং : ১২ বয়স : 34 লিঙ্গ : মহিলা			নাম : ভাইটি উৰাং পিতাৰ নাম: বুচা উৰাং ঘৰ নং : ১৫ বয়স : 45 লিঙ্গ : পুৰুষ			নাম : মনিকা উৰাং স্বামীৰ নাম: ৰঞ্জন উৰাং ঘৰ নং : ১৫ বয়স : 41 লিঙ্গ : মহিলা		
49	MVF1564916	ফটো উপলব্ধ	50	MVF1564927	ফটো উপলব্ধ	51	MVF1564949	ফটো উপলব্ধ
নাম : মাইনা উৰাং স্বামীৰ নাম: ভাইটি উৰাং ঘৰ নং : ১৫ বয়স : 40 লিঙ্গ : মহিলা			নাম : ৰঞ্জন উৰাং পিতাৰ নাম: বুচা উৰাং ঘৰ নং : ১৫ বয়স : 39 লিঙ্গ : পুৰুষ			নাম : ৰাজেন উৰাং পিতাৰ নাম: বুচা উৰাং ঘৰ নং : ১৫ বয়স : 39 লিঙ্গ : পুৰুষ		
52	MVF3646031	ফটো উপলব্ধ	53	MVF3631223	ফটো উপলব্ধ	54	MVF3625068	ফটো উপলব্ধ
নাম : বুমী পৰজা উৰাং স্বামীৰ নাম: ৰাজেন উৰাং ঘৰ নং : 15 বয়স : 29 লিঙ্গ : মহিলা			নাম : পৰাগ উৰাং পিতাৰ নাম: ভাইটি উৰাং ঘৰ নং : 15 বয়স : 26 লিঙ্গ : পুৰুষ			নাম : ববি উৰাং স্বামীৰ নাম: পৰাগ উৰাং ঘৰ নং : 15 বয়স : 25 লিঙ্গ : মহিলা		
55	MVF1564950	ফটো উপলব্ধ	56	MVF1564961	ফটো উপলব্ধ	57	MVF3724176	ফটো উপলব্ধ
নাম : কহৰা উৰাং পিতাৰ নাম: দাৰু উৰাং ঘৰ নং : ১৬ বয়স : 37 লিঙ্গ : পুৰুষ			নাম : বন্তি উৰাং স্বামীৰ নাম: কহৰা উৰাং ঘৰ নং : ১৬ বয়স : 35 লিঙ্গ : মহিলা			নাম : দিনেশ বৰা পিতাৰ নাম: দেবসন্ধ্যা বৰা ঘৰ নং : 16 বয়স : 25 লিঙ্গ : পুৰুষ		
S2 58	MVF3724168	ফটো উপলব্ধ	59	MVF0289496	ফটো উপলব্ধ	60	MVF1564972	ফটো উপলব্ধ
নাম : ৰেখা সোনোৱাল বৰা স্বামীৰ নাম: দিনেশ বৰা ঘৰ নং : 16 বয়স : 24 লিঙ্গ : মহিলা			নাম : ৰুপলাল উৰাং পিতাৰ নাম: ইন্দা উৰাং ঘৰ নং : ১৬ বয়স : 29 লিঙ্গ : পুৰুষ			নাম : সোনাবতী উৰাং স্বামীৰ নাম: ইন্দা উৰাং ঘৰ নং : ১৬ বয়স : 55 লিঙ্গ : মহিলা		



61 নাম : কাৰমি উৰাং স্বামীৰ নাম: ধনীৰাম উৰাং ঘৰ নং : ১৭ বয়স : 55 লিঙ্গ : মহিলা	MVF1564994 ফটো উপলব্ধ	62 নাম : গংগা উৰাং স্বামীৰ নাম: নগেন উৰাং ঘৰ নং : ১৭ বয়স : 35 লিঙ্গ : মহিলা	MVF0483503 ফটো উপলব্ধ	63 নাম : নগেন উৰাং পিতাৰ নাম: ধনীৰাম উৰাং ঘৰ নং : ১৭ বয়স : 35 লিঙ্গ : পুৰুষ	MVF1565000 ফটো উপলব্ধ
64 নাম : বতন উৰাং মাতৃৰ নাম: সোনাবতি উৰাং ঘৰ নং : 17 বয়স : 31 লিঙ্গ : পুৰুষ	MVF3723277 ফটো উপলব্ধ	65 নাম : বমেশ গিৰি মাতৃৰ নাম: জানকী দেবী ঘৰ নং : ১৯ বয়স : 44 লিঙ্গ : পুৰুষ	MVF1565044 ফটো উপলব্ধ	66 নাম : দিনেশ গিৰি পিতাৰ নাম: দাৰুগা গিৰি ঘৰ নং : ১৯ বয়স : 42 লিঙ্গ : পুৰুষ	MVF1565055 ফটো উপলব্ধ
67 নাম : সীতা দেবী স্বামীৰ নাম: দিনেশ গিৰি ঘৰ নং : ১৯ বয়স : 37 লিঙ্গ : মহিলা	MVF1565066 ফটো উপলব্ধ	68 নাম : তুনতুন গিৰি মাতৃৰ নাম: বমাবতী দেবী ঘৰ নং : ২০ বয়স : 42 লিঙ্গ : পুৰুষ	MVF1565088 ফটো উপলব্ধ	69 নাম : ধনপতীয়া দেবী স্বামীৰ নাম: তুনতুন গিৰি ঘৰ নং : ২০ বয়স : 39 লিঙ্গ : মহিলা	MVF1565099 ফটো উপলব্ধ
70 নাম : মায়া প্ৰধান স্বামীৰ নাম: মুক্তি প্ৰধান ঘৰ নং : ২১ বয়স : 62 লিঙ্গ : মহিলা	MVF1565113 ফটো উপলব্ধ	71 নাম : অৰ্চনা প্ৰধান বয় স্বামীৰ নাম: অজয় বায় ঘৰ নং : ২১ বয়স : 48 লিঙ্গ : মহিলা	MVF1565135 ফটো উপলব্ধ	72 নাম : মুন প্ৰধান পিতাৰ নাম: মুক্তি প্ৰধান ঘৰ নং : ২১ বয়স : 47 লিঙ্গ : পুৰুষ	MVF1565124 ফটো উপলব্ধ
73 নাম : অজয় বয় পিতাৰ নাম: কাঞ্চীলাল বয় ঘৰ নং : ২১ বয়স : 45 লিঙ্গ : পুৰুষ	MVF0688101 ফটো উপলব্ধ	74 নাম : বন্তী গগৈ প্ৰধান স্বামীৰ নাম: মুন প্ৰধান ঘৰ নং : ২১ বয়স : 38 লিঙ্গ : মহিলা	MVF1565157 ফটো উপলব্ধ	75 নাম : মিন্দাই পৰজা পিতাৰ নাম: চিতু পৰজা ঘৰ নং : ২২ বয়স : 61 লিঙ্গ : মহিলা	MVF1565179 ফটো উপলব্ধ
76 নাম : বামচাৰন পৰজা পিতাৰ নাম: তিতুয়া পৰজা ঘৰ নং : ২২ বয়স : 31 লিঙ্গ : পুৰুষ	MVF0769455 ফটো উপলব্ধ	77 নাম : আশা প্ৰজা স্বামীৰ নাম: বলেন পৰ্জা ঘৰ নং : ২২ বয়স : 28 লিঙ্গ : মহিলা	MVF3614385 ফটো উপলব্ধ	78 নাম : বলেন পৰ্জা পিতাৰ নাম: তিতুয়া পৰ্জা ঘৰ নং : ২২ বয়স : 26 লিঙ্গ : পুৰুষ	MVF0769117 ফটো উপলব্ধ
79 নাম : বমা উৰাং পিতাৰ নাম: বুধু উৰাং ঘৰ নং : ২৪ বয়স : 67 লিঙ্গ : পুৰুষ	MVF1565191 ফটো উপলব্ধ	80 নাম : মাংগ্ৰ উৰাং পিতাৰ নাম: বিৰছা ঘৰ নং : ২৪ বয়স : 37 লিঙ্গ : পুৰুষ	KZG4437803 ফটো উপলব্ধ	81 নাম : অঞ্জনা উৰাং পিতাৰ নাম: বমা উৰাং ঘৰ নং : ২৪ বয়স : 35 লিঙ্গ : মহিলা	MVF1565204 ফটো উপলব্ধ
82 নাম : অঞ্জলী উৰাং পিতাৰ নাম: বামা উৰাং ঘৰ নং : ২৪ বয়স : 35 লিঙ্গ : মহিলা	MVF1565215 ফটো উপলব্ধ	83 নাম : দীপালি উৰাং পিতাৰ নাম: চান্দা উৰাং ঘৰ নং : ২৫ বয়স : 41 লিঙ্গ : মহিলা	MVF0748889 ফটো উপলব্ধ	84 নাম : যোগেন উৰাং পিতাৰ নাম: চান্দা উৰাং ঘৰ নং : ২৫ বয়স : 37 লিঙ্গ : পুৰুষ	MVF1565271 ফটো উপলব্ধ
85 নাম : বিশ্বজিত উৰাং পিতাৰ নাম: নন্দলাল উৰাং ঘৰ নং : 25 বয়স : 32 লিঙ্গ : পুৰুষ	OPA0067538 ফটো উপলব্ধ	86 নাম : উকন পৰজা স্বামীৰ নাম: তিবু পৰজা ঘৰ নং : ২৬ বয়স : 68 লিঙ্গ : মহিলা	MVF1565306 ফটো উপলব্ধ	87 নাম : পুতলী পৰজা পিতাৰ নাম: দাচু পৰজা ঘৰ নং : ২৬ বয়স : 56 লিঙ্গ : মহিলা	MVF1565317 ফটো উপলব্ধ
88 নাম : গোপী পৰজা পিতাৰ নাম: দাচু পৰজা ঘৰ নং : ২৬ বয়স : 45 লিঙ্গ : পুৰুষ	MVF1565328 ফটো উপলব্ধ	89 নাম : গনেশ পৰজা পিতাৰ নাম: টিবু পৰজা ঘৰ নং : ২৬ বয়স : 42 লিঙ্গ : পুৰুষ	MVF1565339 ফটো উপলব্ধ	90 নাম : চিমতি পৰজা স্বামীৰ নাম: গোপী পৰজা ঘৰ নং : ২৬ বয়স : 35 লিঙ্গ : মহিলা	MVF1565340 ফটো উপলব্ধ

বিধানসভা সমষ্টিৰ নম্বৰ আৰু নাম : 107-সৰ্বপথাৰ
অংশৰ নম্বৰ আৰু নাম : 1-বেতনীপথাৰ (খণ্ড-১)

91 নাম : উৰ্মিলা পৰজা স্বামীৰ নাম : পিংকু পৰজা ঘৰ নং : 26 বয়স : 24 লিঙ্গ : মহিলা	OPA0133298 ফটো উপলব্ধ	92 নাম : উৰ্মিলা পৰজা স্বামীৰ নাম : টিংকু পৰজা ঘৰ নং : 26 বয়স : 24 লিঙ্গ : মহিলা	OPA0133348 ফটো উপলব্ধ	93 নাম : তুমী পৰজা স্বামীৰ নাম : চিৰ পৰজা ঘৰ নং : 29 বয়স : 60 লিঙ্গ : মহিলা	MVF1565362 ফটো উপলব্ধ
94 নাম : ৰঞ্জিত পৰজা পিতাৰ নাম : চিৰ পৰজা ঘৰ নং : 29 বয়স : 40 লিঙ্গ : পুৰুষ	MVF1565384 ফটো উপলব্ধ	95 নাম : দিলবাহাদুৰ পৰজা পিতাৰ নাম : চিৰ পৰজা ঘৰ নং : 29 বয়স : 40 লিঙ্গ : পুৰুষ	MVF1565419 ফটো উপলব্ধ	96 নাম : কামেশ্বৰী পৰজা স্বামীৰ নাম : দিল বাহাদুৰ পৰজা ঘৰ নং : 29 বয়স : 38 লিঙ্গ : মহিলা	MVF0348516 ফটো উপলব্ধ
97 নাম : সঞ্জীত পৰজা পিতাৰ নাম : চিৰ পৰজা ঘৰ নং : 29 বয়স : 37 লিঙ্গ : পুৰুষ	MVF1565395 ফটো উপলব্ধ	98 নাম : ৰূপা পৰজা স্বামীৰ নাম : ৰঞ্জিত পৰজা ঘৰ নং : 29 বয়স : 33 লিঙ্গ : মহিলা	MVF0348805 ফটো উপলব্ধ	99 নাম : অনিতা পৰজা স্বামীৰ নাম : সঞ্জীত পৰজা ঘৰ নং : 27 বয়স : 30 লিঙ্গ : মহিলা	CLT0389205 ফটো উপলব্ধ
100 নাম : পিংকু পৰজা পিতাৰ নাম : গোপী পৰজা ঘৰ নং : 27 বয়স : 21 লিঙ্গ : পুৰুষ	OPA0138792 ফটো উপলব্ধ	101 নাম : মাৰিয়ানচ বাৰা পিতাৰ নাম : আলবিচ বাৰা ঘৰ নং : 2৮ বয়স : 43 লিঙ্গ : পুৰুষ	MVF0473884 ফটো উপলব্ধ	102 নাম : ৰমেশ উৰাং পিতাৰ নাম : লিতু উৰাং ঘৰ নং : 2৮ বয়স : 42 লিঙ্গ : পুৰুষ	MVF1565464 ফটো উপলব্ধ
103 নাম : বেণুকা উৰাং পিতাৰ নাম : ৰমেশ উৰাং ঘৰ নং : 2৮ বয়স : 40 লিঙ্গ : মহিলা	MVF1565475 ফটো উপলব্ধ	104 নাম : অনিমা উৰাং পিতাৰ নাম : লিতু উৰাং ঘৰ নং : 2৮ বয়স : 38 লিঙ্গ : মহিলা	MVF0116707 ফটো উপলব্ধ	S 105 নাম : পম্পী উৰাং পিতাৰ নাম : ৰমেশ উৰাং ঘৰ নং : 2৮ বয়স : 26 লিঙ্গ : মহিলা	MVF0398560 ফটো উপলব্ধ
106 নাম : ৰূপজ্যোতি উৰাং পিতাৰ নাম : ৰমেশ উৰাং ঘৰ নং : 2৮ বয়স : 23 লিঙ্গ : মহিলা	MVF3362308 ফটো উপলব্ধ	107 নাম : দিলীপ উৰাং পিতাৰ নাম : মনবত উৰাং ঘৰ নং : 2৮ক বয়স : 45 লিঙ্গ : পুৰুষ	MVF1565486 ফটো উপলব্ধ	108 নাম : মালতি উৰাং স্বামীৰ নাম : দিলীপ উৰাং ঘৰ নং : 2৮ক বয়স : 37 লিঙ্গ : মহিলা	MVF1565497 ফটো উপলব্ধ
109 নাম : বৃধেশ্বৰ বৰা পিতাৰ নাম : জয়ন্ত বৰা ঘৰ নং : 2৯ বয়স : 57 লিঙ্গ : পুৰুষ	MVF1565522 ফটো উপলব্ধ	110 নাম : বিতপন বৰা পিতাৰ নাম : বৃধেশ্বৰ বৰা ঘৰ নং : 2৯ বয়স : 32 লিঙ্গ : পুৰুষ	MVF0120618 ফটো উপলব্ধ	111 নাম : মাংৰা উৰাং পিতাৰ নাম : বৃধ উৰাং ঘৰ নং : ৩১ বয়স : 57 লিঙ্গ : পুৰুষ	MVF1565566 ফটো উপলব্ধ
112 নাম : মানতি উৰাং স্বামীৰ নাম : মাংৰা মাংৰা উৰাং ঘৰ নং : ৩১ বয়স : 52 লিঙ্গ : মহিলা	MVF1565577 ফটো উপলব্ধ	113 নাম : যোগো উৰাং পিতাৰ নাম : বৃধ উৰাং ঘৰ নং : ৩১ বয়স : 47 লিঙ্গ : পুৰুষ	MVF1565588 ফটো উপলব্ধ	114 নাম : মালি উৰাং পিতাৰ নাম : বৃধ উৰাং ঘৰ নং : ৩১ বয়স : 45 লিঙ্গ : পুৰুষ	MVF1565599 ফটো উপলব্ধ
115 নাম : ললিতা উৰাং স্বামীৰ নাম : যোগো উৰাং ঘৰ নং : ৩১ বয়স : 44 লিঙ্গ : মহিলা	MVF1565602 ফটো উপলব্ধ	116 নাম : পাতলী উৰাং স্বামীৰ নাম : মালি উৰাং ঘৰ নং : ৩১ বয়স : 41 লিঙ্গ : মহিলা	MVF1565613 ফটো উপলব্ধ	# 117 নাম : মাঘেশ্বৰ উৰাং পিতাৰ নাম : মাংৰা উৰাং ঘৰ নং : ৩১ বয়স : 31 লিঙ্গ : পুৰুষ	MVF0128736 ফটো উপলব্ধ
118 নাম : পিংকি উৰাং স্বামীৰ নাম : মাঘেশ্বৰ উৰাং ঘৰ নং : ৩১ বয়স : 30 লিঙ্গ : মহিলা	MVF0760280 ফটো উপলব্ধ	119 নাম : মনমতি লাগৰী পিতাৰ নাম : বুৰীয়া লাগৰী ঘৰ নং : 31 বয়স : 27 লিঙ্গ : মহিলা	KZG0089839 ফটো উপলব্ধ	120 নাম : ৰাহুল উৰাং পিতাৰ নাম : মাংৰা উৰাং ঘৰ নং : 31 বয়স : 26 লিঙ্গ : পুৰুষ	MVF3556172 ফটো উপলব্ধ



121 নাম : গনেশ উৰাং পিতাৰ নাম: জুগু উৰাং ঘৰ নং : 31 বয়স : 26 লিঙ্গ : পুৰুষ	OPA0107102 ফটো উপলব্ধ	122 নাম : বিনন্দিনী উৰাং স্বামীৰ নাম: বাহুল উৰাং ঘৰ নং : 31 বয়স : 23 লিঙ্গ : মহিলা	MVF3556420 ফটো উপলব্ধ	123 নাম : চুকৰমুনি খেৰুবাৰ স্বামীৰ নাম: বামতালি খেৰুবাৰ ঘৰ নং : 32 বয়স : 78 লিঙ্গ : মহিলা	MVF1565624 ফটো উপলব্ধ
124 নাম : সুখেশ্বৰ খেৰুবাৰ মাতৃৰ নাম: চুকৰমুনি খেৰুবাৰ ঘৰ নং : 32 বয়স : 40 লিঙ্গ : পুৰুষ	MVF1565657 ফটো উপলব্ধ	125 নাম : মালতী খেৰুবাৰ স্বামীৰ নাম: সুখেশ্বৰ খেৰুবাৰ ঘৰ নং : 32 বয়স : 37 লিঙ্গ : মহিলা	MVF1565668 ফটো উপলব্ধ	126 নাম : চমৰু পৰজা পিতাৰ নাম: কমলু পৰজা ঘৰ নং : 33 বয়স : 77 লিঙ্গ : পুৰুষ	MVF1565679 ফটো উপলব্ধ
127 নাম : সুৰেন পৰজা পিতাৰ নাম: চমৰু পৰজা ঘৰ নং : 33 বয়স : 39 লিঙ্গ : পুৰুষ	MVF0021394 ফটো উপলব্ধ	128 নাম : মলিনা কেৰ্কেটা পৰজা স্বামীৰ নাম: জয়ৰাম পৰজা ঘৰ নং : 33 বয়স : 36 লিঙ্গ : মহিলা	MVF1576938 ফটো উপলব্ধ	129 নাম : জয়ৰাম পৰজা পিতাৰ নাম: চমৰু পৰজা ঘৰ নং : 33 বয়স : 35 লিঙ্গ : পুৰুষ	MVF1565715 ফটো উপলব্ধ
130 নাম : বিতামনি পৰজা স্বামীৰ নাম: লক্ষীৰাম পৰজা ঘৰ নং : 33 বয়স : 33 লিঙ্গ : মহিলা	MVF0021395 ফটো উপলব্ধ	131 নাম : বমেশ পৰজা পিতাৰ নাম: চাপৰা পৰজা ঘৰ নং : 33 বয়স : 59 লিঙ্গ : পুৰুষ	MVF1565737 ফটো উপলব্ধ	132 নাম : গবিনু পৰজা পিতাৰ নাম: চাপুৰা পৰজা ঘৰ নং : 33 বয়স : 40 লিঙ্গ : পুৰুষ	MVF0483511 ফটো উপলব্ধ
133 নাম : প্ৰমিলা বাৰলা পৰজা স্বামীৰ নাম: বিপিন পৰজা ঘৰ নং : 34 বয়স : 31 লিঙ্গ : মহিলা	MVF0137489 ফটো উপলব্ধ	134 নাম : চালতু পৰজা পিতাৰ নাম: দাচাৰী পৰজা ঘৰ নং : 34 বয়স : 47 লিঙ্গ : পুৰুষ	MVF1565759 ফটো উপলব্ধ	135 নাম : বিমলা পৰজা স্বামীৰ নাম: চালতু পৰজা ঘৰ নং : 34 বয়স : 43 লিঙ্গ : মহিলা	MVF1565760 ফটো উপলব্ধ
136 নাম : বিপিন পৰজা পিতাৰ নাম: চাপুৰা পৰজা ঘৰ নং : 34 বয়স : 43 লিঙ্গ : পুৰুষ	MVF0139667 ফটো উপলব্ধ	137 নাম : দেবেন পৰজা পিতাৰ নাম: চালতু পৰজা ঘৰ নং : 34 বয়স : 35 লিঙ্গ : পুৰুষ	MVF0483743 ফটো উপলব্ধ	138 নাম : চুমিত্ৰা পৰজা স্বামীৰ নাম: দেবেন পৰজা ঘৰ নং : 34 বয়স : 34 লিঙ্গ : মহিলা	MVF0717785 ফটো উপলব্ধ
139 নাম : মামণি পৰজা পিতাৰ নাম: চাট্টা পৰজা ঘৰ নং : 34 বয়স : 25 লিঙ্গ : মহিলা	MVF3620382 ফটো উপলব্ধ	140 নাম : ববিন পৰজা পিতাৰ নাম: বিতুল পৰজা ঘৰ নং : 34 বয়স : 34 লিঙ্গ : পুৰুষ	MVF0021396 ফটো উপলব্ধ	141 নাম : বিচী উৰাং স্বামীৰ নাম: বামধন উৰাং ঘৰ নং : 34 বয়স : 52 লিঙ্গ : মহিলা	MVF1565806 ফটো উপলব্ধ
142 নাম : লিষেশ্বৰ উৰাং পিতাৰ নাম: বামধন উৰাং ঘৰ নং : 34 বয়স : 31 লিঙ্গ : পুৰুষ	MVF0482323 ফটো উপলব্ধ	143 নাম : বলেন পৰজা পিতাৰ নাম: নিগ্ৰো পৰজা ঘৰ নং : 37 বয়স : 23 লিঙ্গ : পুৰুষ	OPA0129601 ফটো উপলব্ধ	144 নাম : বিচু পৰজা পিতাৰ নাম: চেমু পৰজা ঘৰ নং : 37 বয়স : 52 লিঙ্গ : পুৰুষ	MVF1565828 ফটো উপলব্ধ
145 নাম : বালচী পৰজা স্বামীৰ নাম: বিচু পৰজা ঘৰ নং : 37 বয়স : 47 লিঙ্গ : মহিলা	MVF1565839 ফটো উপলব্ধ	146 নাম : বিংগু পৰজা পিতাৰ নাম: চেমু পৰজা ঘৰ নং : 37 বয়স : 44 লিঙ্গ : পুৰুষ	MVF1565840 ফটো উপলব্ধ	147 নাম : মামণি পৰজা স্বামীৰ নাম: বিংগু পৰজা ঘৰ নং : 37 বয়স : 38 লিঙ্গ : মহিলা	MVF0147066 ফটো উপলব্ধ
148 নাম : দীপামনি পৰজা পিতাৰ নাম: বতু পৰজা ঘৰ নং : 38 বয়স : 38 লিঙ্গ : মহিলা	MVF1584641 ফটো উপলব্ধ	149 নাম : নিপেন পৰজা পিতাৰ নাম: বিছু পৰজা ঘৰ নং : 38 বয়স : 32 লিঙ্গ : পুৰুষ	MVF0147397 ফটো উপলব্ধ	150 নাম : অজিত পৰজা পিতাৰ নাম: বিচু পৰজা ঘৰ নং : 38 বয়স : 30 লিঙ্গ : পুৰুষ	MVF0483495 ফটো উপলব্ধ



151 নাম : ৰঞ্জিত পৰজা পিতাৰ নাম: বিচু পৰজা ঘৰ নং : ৩৮ বয়স : 26 লিঙ্গ : পুৰুষ	MVF0803197 ফটো উপলব্ধ	152 নাম : বিজয় পৰজা পিতাৰ নাম: দাসু পৰজা ঘৰ নং : ৩৯ বয়স : 62 লিঙ্গ : পুৰুষ	MVF1565851 ফটো উপলব্ধ	153 নাম : ৰূপাই পৰজা স্বামীৰ নাম: বিজয় পৰজা ঘৰ নং : ৩৯ বয়স : 55 লিঙ্গ : মহিলা	MVF1565862 ফটো উপলব্ধ
154 নাম : জিতেন পৰজা পিতাৰ নাম: বিজয় পৰজা ঘৰ নং : ৩৯ বয়স : 38 লিঙ্গ : পুৰুষ	MVF1565873 ফটো উপলব্ধ	155 নাম : ৰূপেন পৰজা পিতাৰ নাম: বিজয় পৰজা ঘৰ নং : ৩৯ বয়স : 38 লিঙ্গ : পুৰুষ	MVF1565884 ফটো উপলব্ধ	156 নাম : ৰবিন পৰজা পিতাৰ নাম: বিজয় পৰজা ঘৰ নং : ৩৯ বয়স : 34 লিঙ্গ : পুৰুষ	MVF1565895 ফটো উপলব্ধ
157 নাম : জোন পৰজা স্বামীৰ নাম: ৰূপেন পৰজা ঘৰ নং : ৩৯ বয়স : 33 লিঙ্গ : মহিলা	MVF0149286 ফটো উপলব্ধ	158 নাম : ধনেশ্বৰী ভূমিজ স্বামীৰ নাম: বিবেন ভূমিজ ঘৰ নং : 39 বয়স : 32 লিঙ্গ : মহিলা	MVF3524782 ফটো উপলব্ধ	159 নাম : দিপিকা পৰজা স্বামীৰ নাম: জিতেন পৰজা ঘৰ নং : 39 বয়স : 31 লিঙ্গ : মহিলা	OPA0023846 ফটো উপলব্ধ
160 নাম : বিনা ভূমিজ স্বামীৰ নাম: সঞ্জীপ ভূমিজ ঘৰ নং : 39 বয়স : 30 লিঙ্গ : মহিলা	MVF3645942 ফটো উপলব্ধ	161 নাম : ৰঞ্জিত ভূমিজ পিতাৰ নাম: মঙ্গলা ভূমিজ ঘৰ নং : 39 বয়স : 27 লিঙ্গ : পুৰুষ	MVF3357464 ফটো উপলব্ধ	162 নাম : সোণেশ্বৰ ভূমিজ পিতাৰ নাম: মঙ্গলা ভূমিজ ঘৰ নং : 39 বয়স : 24 লিঙ্গ : পুৰুষ	OPA0067082 ফটো উপলব্ধ
163 নাম : অঞ্জনা ভূমিজ স্বামীৰ নাম: সোণেশ্বৰ ভূমিজ ঘৰ নং : 39 বয়স : 23 লিঙ্গ : মহিলা	OPA0067108 ফটো উপলব্ধ	164 নাম : ইয়ামী ভূমিজ স্বামীৰ নাম: ৰঞ্জিত ভূমিজ ঘৰ নং : 39 বয়স : 22 লিঙ্গ : মহিলা	OPA0124230 ফটো উপলব্ধ	165 নাম : সঞ্জীপ ভূমিজ পিতাৰ নাম: মঙ্গলা ভূমিজ ঘৰ নং : ৩৯ছ বয়স : 31 লিঙ্গ : পুৰুষ	MVF3682317 ফটো উপলব্ধ
166 নাম : কৃষ্ণ উৰাং পিতাৰ নাম: গোপাল উৰাং ঘৰ নং : ৩৯ছ বয়স : 29 লিঙ্গ : পুৰুষ	MVF0389148 ফটো উপলব্ধ	167 নাম : মৰমী উৰাং স্বামীৰ নাম: কৃষ্ণা উৰাং ঘৰ নং : ৩৯ছ বয়স : 26 লিঙ্গ : মহিলা	MVF3696036 ফটো উপলব্ধ	168 নাম : সুস্মিতা উৰাং পিতাৰ নাম: গোপাল উৰাং ঘৰ নং : ৩৯ছ বয়স : 25 লিঙ্গ : মহিলা	MVF0474312 ফটো উপলব্ধ
169 নাম : বিনোদ উৰাং মাতৃৰ নাম: চুটু উৰাং ঘৰ নং : ৩৯গ বয়স : 32 লিঙ্গ : পুৰুষ	MVF0149518 ফটো উপলব্ধ	170 নাম : ৰেখা উৰাং স্বামীৰ নাম: বিনোদ উৰাং ঘৰ নং : ৩৯গ বয়স : 31 লিঙ্গ : মহিলা	MVF0149575 ফটো উপলব্ধ	171 নাম : ৰুমী উৰাং পিতাৰ নাম: ৰাজেশ উৰাং ঘৰ নং : ৩৯গ বয়স : 28 লিঙ্গ : মহিলা	MVF0398610 ফটো উপলব্ধ
172 নাম : বুলেন গোৱালা পিতাৰ নাম: জিতেন গোৱালা ঘৰ নং : ৩৯ক বয়স : 42 লিঙ্গ : পুৰুষ	MVF0148999 ফটো উপলব্ধ	173 নাম : লিলি গোৱালা স্বামীৰ নাম: বুলেন গোৱালা ঘৰ নং : ৩৯ক বয়স : 42 লিঙ্গ : মহিলা	MVF0149039 ফটো উপলব্ধ	174 নাম : চুমি পৰজা স্বামীৰ নাম: কমলু পৰজা ঘৰ নং : ৩৯ক বয়স : 34 লিঙ্গ : মহিলা	MVF0149195 ফটো উপলব্ধ
175 নাম : ৰতন পৰজা পিতাৰ নাম: লক্ষণ পৰজা ঘৰ নং : ৩৯ক বয়স : 29 লিঙ্গ : পুৰুষ	MVF0482240 ফটো উপলব্ধ	176 নাম : সুৰেশ পৰজা পিতাৰ নাম: লক্ষণ পৰজা ঘৰ নং : ৩৯ক বয়স : 25 লিঙ্গ : পুৰুষ	MVF0483461 ফটো উপলব্ধ	177 নাম : জানমণী গগৈ স্বামীৰ নাম: যোগেশ্বৰ গগৈ ঘৰ নং : ৩৯খ বয়স : 32 লিঙ্গ : মহিলা	MVF0149476 ফটো উপলব্ধ
178 নাম : যোগেশ্বৰ গগৈ পিতাৰ নাম: চুনীৰাম গগৈ ঘৰ নং : ৩৯খ বয়স : 29 লিঙ্গ : পুৰুষ	MVF0149948 ফটো উপলব্ধ	179 নাম : বিবেন ভূমিজ পিতাৰ নাম: মঙ্গলা ভূমিজ ঘৰ নং : ৩৯ছ বয়স : 32 লিঙ্গ : পুৰুষ	MVF0149526 ফটো উপলব্ধ	180 নাম : ৰূপালী ভূমিজ পিতাৰ নাম: মঙ্গলা ভূমিজ ঘৰ নং : ৩৯ছ বয়স : 30 লিঙ্গ : মহিলা	MVF0149765 ফটো উপলব্ধ



181 নাম : প্রদীপ উৰাং পিতাৰ নাম: গোলাপ উৰাং ঘৰ নং : ৩৯৬ বয়স : 25 লিঙ্গ : পুৰুষ	MVF0588624 ফটো উপলব্ধ	182 নাম : বনালী উৰাং পিতাৰ নাম: গুলাপ উৰাং ঘৰ নং : ৩৯৬ বয়স : 22 লিঙ্গ : মহিলা	MVF3613569 ফটো উপলব্ধ	183 নাম : লক্ষন পৰজা পিতাৰ নাম: মাউৰু পৰজা ঘৰ নং : ৩৯ক বয়স : 67 লিঙ্গ : পুৰুষ	MVF1565908 ফটো উপলব্ধ
184 নাম : মঙ্গলা ভূমিজ পিতাৰ নাম: কোমচিং ভূমিজ ঘৰ নং : ৩৯ছ বয়স : 60 লিঙ্গ : পুৰুষ	MVF1566047 ফটো উপলব্ধ	185 নাম : বিটী উৰাং স্বামীৰ নাম: বাবুল উৰাং ঘৰ নং : ৩৯ঘ বয়স : 57 লিঙ্গ : মহিলা	MVF1566003 ফটো উপলব্ধ	186 নাম : গোপাল উৰাং পিতাৰ নাম: চমৰা উৰাং ঘৰ নং : ৩৯চ বয়স : 55 লিঙ্গ : পুৰুষ	MVF1566025 ফটো উপলব্ধ
187 নাম : চকিলা ভূমিজ স্বামীৰ নাম: মঙ্গলা ভূমিজ ঘৰ নং : ৩৯জ বয়স : 55 লিঙ্গ : মহিলা	MVF1566058 ফটো উপলব্ধ	188 নাম : মাসী উৰাং স্বামীৰ নাম: চুতু উৰাং ঘৰ নং : ৩৯গ বয়স : 47 লিঙ্গ : মহিলা	MVF1565997 ফটো উপলব্ধ	189 নাম : টিক পৰজা স্বামীৰ নাম: নিগ্ৰো পৰজা ঘৰ নং : ৩৯ক বয়স : 46 লিঙ্গ : মহিলা	MVF1565920 ফটো উপলব্ধ
190 নাম : নিগ্ৰো পৰজা পিতাৰ নাম: লক্ষন পৰজা ঘৰ নং : ৩৯ক বয়স : 46 লিঙ্গ : পুৰুষ	MVF1565919 ফটো উপলব্ধ	191 নাম : গোলাপ উৰাং পিতাৰ নাম: চহন উৰাং ঘৰ নং : ৩৯ঙ বয়স : 42 লিঙ্গ : পুৰুষ	MVF1566014 ফটো উপলব্ধ	192 নাম : কমল পৰজা পিতাৰ নাম: লক্ষন পৰজা ঘৰ নং : ৩৯ক বয়স : 41 লিঙ্গ : পুৰুষ	MVF1565931 ফটো উপলব্ধ
193 নাম : ঘন কান্ত গগৈ পিতাৰ নাম: টনিৰাম গগৈ ঘৰ নং : ৩৯খ বয়স : 38 লিঙ্গ : পুৰুষ	MVF2397991 ফটো উপলব্ধ	194 নাম : চনা পৰজা পিতাৰ নাম: লক্ষন পৰজা ঘৰ নং : ৩৯ক বয়স : 37 লিঙ্গ : পুৰুষ	MVF1565942 ফটো উপলব্ধ	195 নাম : নাজ পৰজা স্বামীৰ নাম: গবিন পৰজা ঘৰ নং : ৩৯ক বয়স : 35 লিঙ্গ : মহিলা	MVF1565953 ফটো উপলব্ধ
196 নাম : বধনী পৰজা ছায়া পৰজা স্বামীৰ নাম: ছায়া পৰজা ঘৰ নং : ৪০ বয়স : 66 লিঙ্গ : মহিলা	MVF1566070 ফটো উপলব্ধ	197 নাম : মোহন উৰাং পিতাৰ নাম: কোম্বা উৰাং ঘৰ নং : ৪০ বয়স : 61 লিঙ্গ : পুৰুষ	GGZ2337588 ফটো উপলব্ধ	198 নাম : শেফালি উৰাং স্বামীৰ নাম: মোহন উৰাং ঘৰ নং : ৪০ বয়স : 55 লিঙ্গ : মহিলা	GGZ2337599 ফটো উপলব্ধ
199 নাম : টনমনি শইকীয়া স্বামীৰ নাম: বুবুল চন্দ্ৰ গগৈ ঘৰ নং : ৪০ বয়স : 42 লিঙ্গ : মহিলা	MVF2398507 ফটো উপলব্ধ	200 নাম : বাবুল পৰজা পিতাৰ নাম: চায়া পৰজা ঘৰ নং : ৪০ বয়স : 41 লিঙ্গ : পুৰুষ	MVF1566092 ফটো উপলব্ধ	201 নাম : আৰতি উৰাং স্বামীৰ নাম: শিব উৰাং ঘৰ নং : 40 বয়স : 41 লিঙ্গ : মহিলা	MVF3419439 ফটো উপলব্ধ
202 নাম : বাবুলা পৰজা পিতাৰ নাম: ছায়া পৰজা ঘৰ নং : ৪০ বয়স : 40 লিঙ্গ : পুৰুষ	MVF0153718 ফটো উপলব্ধ	203 নাম : বুবুল চন্দ্ৰ গগৈ পিতাৰ নাম: নবীন গগৈ ঘৰ নং : ৪০ বয়স : 38 লিঙ্গ : পুৰুষ	MVF1566105 ফটো উপলব্ধ	204 নাম : শিৱ উৰাং পিতাৰ নাম: বেবকান্ত উৰাং ঘৰ নং : ৪০ বয়স : 38 লিঙ্গ : পুৰুষ	MVF0021397 ফটো উপলব্ধ
205 নাম : সঞ্জিব কুমাৰ গগৈ পিতাৰ নাম: নবীন গগৈ ঘৰ নং : ৪০ বয়স : 36 লিঙ্গ : পুৰুষ	MVF1566116 ফটো উপলব্ধ	206 নাম : সাবিত্ৰী গাঁড় স্বামীৰ নাম: বাবুল পৰজা ঘৰ নং : ৪০ বয়স : 36 লিঙ্গ : মহিলা	JXP1934709 ফটো উপলব্ধ	207 নাম : জোনমনি পৰজা স্বামীৰ নাম: বাবুলা পৰজা ঘৰ নং : ৪০ বয়স : 34 লিঙ্গ : মহিলা	MVF0153999 ফটো উপলব্ধ
208 নাম : দ্বিপেন পৰজা পিতাৰ নাম: চায়াৰাম পৰজা ঘৰ নং : ৪০ বয়স : 34 লিঙ্গ : পুৰুষ	MVF0153866 ফটো উপলব্ধ	209 নাম : বাবুল উৰাং পিতাৰ নাম: চুফা উৰাং ঘৰ নং : ৪১ বয়স : 35 লিঙ্গ : পুৰুষ	MVF2398201 ফটো উপলব্ধ	210 নাম : বুক্ৰিণী উৰাং স্বামীৰ নাম: বাবুল উৰাং ঘৰ নং : ৪১ বয়স : 34 লিঙ্গ : মহিলা	MVF2398212 ফটো উপলব্ধ

বিধানসভা সমষ্টিৰ নম্বৰ আৰু নাম : 107-সৰ্বপথাৰ
অংশৰ নম্বৰ আৰু নাম : 1-বেতনীপথাৰ (খণ্ড-১)

211 নাম : দিপালী উৰাং স্বামীৰ নাম: বিকাশ উৰাং ঘৰ নং : 41A বয়স : 25 লিঙ্গ : মহিলা	MVF3590387 ফটো উপলব্ধ	212 নাম : পৰ্বতী উৰাং স্বামীৰ নাম: ফাগু উৰাং ঘৰ নং : 8২ বয়স : 57 লিঙ্গ : মহিলা	MVF1566230 ফটো উপলব্ধ	213 নাম : লক্ষীদাস উৰাং পিতাৰ নাম: আন্দ উৰাং ঘৰ নং : 8২ বয়স : 54 লিঙ্গ : পুৰুষ	MVF1566172 ফটো উপলব্ধ
214 নাম : চমেরী উৰাং স্বামীৰ নাম: দেবেন উৰাং ঘৰ নং : 8২ বয়স : 41 লিঙ্গ : মহিলা	MVF1566194 ফটো উপলব্ধ	215 নাম : দেবেন উৰাং পিতাৰ নাম: আন্দ উৰাং ঘৰ নং : 8২ বয়স : 40 লিঙ্গ : পুৰুষ	MVF1566183 ফটো উপলব্ধ	216 নাম : ভদেশ্বৰ উৰাং পিতাৰ নাম: আন্দ উৰাং ঘৰ নং : 8২ বয়স : 37 লিঙ্গ : পুৰুষ	MVF1566207 ফটো উপলব্ধ
217 নাম : জুষ্টি উৰাং স্বামীৰ নাম: ভদেশ্বৰ উৰাং ঘৰ নং : 8২ বয়স : 36 লিঙ্গ : মহিলা	MVF1566218 ফটো উপলব্ধ	218 নাম : বিদ্যাবতী উৰাং পিতাৰ নাম: আন্দ উৰাং ঘৰ নং : 8২ বয়স : 35 লিঙ্গ : মহিলা	MVF1566229 ফটো উপলব্ধ	219 নাম : নিহা সন্দিকৈ স্বামীৰ নাম: পাপু সন্দিকৈ ঘৰ নং : 42 বয়স : 30 লিঙ্গ : মহিলা	MVF3728987 ফটো উপলব্ধ
220 নাম : সবিতা উৰাং পিতাৰ নাম: ভদেশ্বৰ উৰাং ঘৰ নং : 42 বয়স : 23 লিঙ্গ : মহিলা	OPA0023226 ফটো উপলব্ধ	221 নাম : পূজা উৰাং পিতাৰ নাম: দেবেন উৰাং ঘৰ নং : 42 বয়স : 23 লিঙ্গ : মহিলা	OPA0023549 ফটো উপলব্ধ	222 নাম : ভনী উৰাং স্বামীৰ নাম: গনেশ উৰাং ঘৰ নং : 8২ক বয়স : 37 লিঙ্গ : মহিলা	MVF0396838 ফটো উপলব্ধ
223 নাম : গনেশ উৰাং পিতাৰ নাম: ফাগু উৰাং ঘৰ নং : 8২ক বয়স : 32 লিঙ্গ : পুৰুষ	MVF0397257 ফটো উপলব্ধ	224 নাম : অঞ্জু উৰাং পিতাৰ নাম: ফাগু উৰাং ঘৰ নং : 8২ক বয়স : 29 লিঙ্গ : মহিলা	MVF0397497 ফটো উপলব্ধ	225 নাম : মুন গড় স্বামীৰ নাম: বুলু গড় ঘৰ নং : 8৩ বয়স : 56 লিঙ্গ : মহিলা	MVF1566263 ফটো উপলব্ধ
226 নাম : কৃষ্ণ গড় পিতাৰ নাম: বুলু গড় ঘৰ নং : 8৩ বয়স : 37 লিঙ্গ : পুৰুষ	MVF1566274 ফটো উপলব্ধ	227 নাম : সুনিল গড় পিতাৰ নাম: বুলু গড় ঘৰ নং : 8৩ বয়স : 36 লিঙ্গ : পুৰুষ	MVF0021398 ফটো উপলব্ধ	228 নাম : পুতল গড় পিতাৰ নাম: বুলু গড় ঘৰ নং : 8৩ বয়স : 34 লিঙ্গ : পুৰুষ	MVF0021399 ফটো উপলব্ধ
229 নাম : দেবসিংহ গড় পিতাৰ নাম: সুনিল গড় ঘৰ নং : 43 বয়স : 19 লিঙ্গ : পুৰুষ	OPA0093740 ফটো উপলব্ধ	230 নাম : সুনিল গড় পিতাৰ নাম: টেৱাৰী গড় ঘৰ নং : 8৩ক বয়স : 46 লিঙ্গ : পুৰুষ	MVF0398255 ফটো উপলব্ধ	231 নাম : ৰূপা গড় স্বামীৰ নাম: সুনিল গড় ঘৰ নং : 8৩ক বয়স : 43 লিঙ্গ : মহিলা	MVF0398305 ফটো উপলব্ধ
232 নাম : ৰমন পৰজা পিতাৰ নাম: বাচু পৰজা ঘৰ নং : 44 বয়স : 24 লিঙ্গ : পুৰুষ	OPA0086066 ফটো উপলব্ধ	233 নাম : কান্তী দেবী স্বামীৰ নাম: দয়ালাল ঠাকুৰ ঘৰ নং : 62 বয়স : 62 লিঙ্গ : মহিলা	MVF1566309 ফটো উপলব্ধ	234 নাম : দুৰ্গাৱতী চৌধুৰী ঠাকুৰ স্বামীৰ নাম: সশীলাল ঠাকুৰ ঘৰ নং : 8৬ বয়স : 40 লিঙ্গ : মহিলা	MVF2398358 ফটো উপলব্ধ
235 নাম : মোকেশ কুমাৰ ঠাকুৰ পিতাৰ নাম: দয়ালাল ঠাকুৰ ঘৰ নং : 8৬ বয়স : 39 লিঙ্গ : পুৰুষ	MVF1566310 ফটো উপলব্ধ	236 নাম : সশীলাল ঠাকুৰ পিতাৰ নাম: দয়া লীল ঠাকুৰ ঘৰ নং : 8৬ বয়স : 37 লিঙ্গ : পুৰুষ	MVF1566321 ফটো উপলব্ধ	237 নাম : মিস্ট কুমাৰী দেবী স্বামীৰ নাম: মুকেশ কুমাৰ ঠাকুৰ ঘৰ নং : 8৬ বয়স : 34 লিঙ্গ : মহিলা	MVF0021400 ফটো উপলব্ধ
238 নাম : পাপু কুমাৰ ঠাকুৰ পিতাৰ নাম: দয়ালাল ঠাকুৰ ঘৰ নং : 8৬ বয়স : 26 লিঙ্গ : পুৰুষ	MVF0398164 ফটো উপলব্ধ	239 নাম : প্ৰদীপ উৰাং পিতাৰ নাম: শুকৰাম উৰাং ঘৰ নং : 8৭ বয়স : 75 লিঙ্গ : পুৰুষ	MVF0405878 ফটো উপলব্ধ	240 নাম : শুকৰাম উৰাং পিতাৰ নাম: তুৰ্ক উৰাং ঘৰ নং : 8৭ বয়স : 62 লিঙ্গ : পুৰুষ	MVF1566343 ফটো উপলব্ধ



বিধানসভা সমষ্টিৰ নম্বৰ আৰু নাম : 107-সৰ্বপথাৰ
অংশৰ নম্বৰ আৰু নাম : 1-বেতনীপথাৰ (খণ্ড-১)

241	MVF1566354	ফটো উপলব্ধ	নাম : কুল উৰাং স্বামীৰ নাম: শুকৰাম উৰাং ঘৰ নং : ৪৭ বয়স : 49 লিঙ্গ : মহিলা
242	MVF1566365	ফটো উপলব্ধ	নাম : দেবাবু উৰাং পিতাৰ নাম: তুৰ্ক উৰাং ঘৰ নং : ৪৭ বয়স : 47 লিঙ্গ : পুৰুষ
243	MVF1566376	ফটো উপলব্ধ	নাম : বেলমনি উৰাং স্বামীৰ নাম: দেবাবু উৰাং ঘৰ নং : ৪৭ বয়স : 43 লিঙ্গ : মহিলা
244	MVF0021401	ফটো উপলব্ধ	নাম : অজয় উৰাং পিতাৰ নাম: চুকৰাম উৰাং ঘৰ নং : ৪৭ বয়স : 31 লিঙ্গ : পুৰুষ
245	MVF0406959	ফটো উপলব্ধ	নাম : পূৰ্ণিমা উৰাং পিতাৰ নাম: শুকৰাম উৰাং ঘৰ নং : ৪৭ বয়স : 29 লিঙ্গ : মহিলা
246	MVF0407585	ফটো উপলব্ধ	নাম : মৌচুমী উৰাং স্বামীৰ নাম: অজয় উৰাং ঘৰ নং : ৪৭ বয়স : 27 লিঙ্গ : মহিলা
247	MVF3691862	ফটো উপলব্ধ	নাম : অনিৰুদ্ধ উৰাং পিতাৰ নাম: দেবাবু উৰাং ঘৰ নং : ৪৭ বয়স : 23 লিঙ্গ : পুৰুষ
248	MVF1566387	ফটো উপলব্ধ	নাম : থুমচু উৰাং পিতাৰ নাম: আঘনু উৰাং ঘৰ নং : ৪৭ বয়স : 45 লিঙ্গ : পুৰুষ
249	MVF1566398	ফটো উপলব্ধ	নাম : মন উৰাং স্বামীৰ নাম: থুমচু উৰাং ঘৰ নং : ৪৭ বয়স : 43 লিঙ্গ : মহিলা
250	MVF1566412	ফটো উপলব্ধ	নাম : মাংগী উৰাং স্বামীৰ নাম: নুনা উৰাং ঘৰ নং : ৫০ বয়স : 39 লিঙ্গ : মহিলা
251	MVF1566423	ফটো উপলব্ধ	নাম : বিপুল উৰাং পিতাৰ নাম: থুমচু উৰাং ঘৰ নং : ৫০ বয়স : 35 লিঙ্গ : পুৰুষ
252	MVF3725330	ফটো উপলব্ধ	নাম : বশিষ্ঠ ৰায় উৰাং স্বামীৰ নাম: বিপুল উৰাং ঘৰ নং : 50 বয়স : 35 লিঙ্গ : মহিলা
253	MVF1576596	ফটো উপলব্ধ	নাম : অমিয় উৰাং পিতাৰ নাম: থুমচু উৰাং ঘৰ নং : ৫০ বয়স : 32 লিঙ্গ : পুৰুষ
254	MVF0021403	ফটো উপলব্ধ	নাম : চিলা দেৱী স্বামীৰ নাম: ৰঞ্জিত ঠাকুৰ ঘৰ নং : ৫১ বয়স : 50 লিঙ্গ : মহিলা
255	MVF1566434	ফটো উপলব্ধ	নাম : বিনোদ উৰাং মাতৃৰ নাম: বিচা উৰাং ঘৰ নং : ৫১ বয়স : 39 লিঙ্গ : পুৰুষ
256	MVF0021404	ফটো উপলব্ধ	নাম : দিপালী উৰাং স্বামীৰ নাম: বিনোদ উৰাং ঘৰ নং : ৫১ বয়স : 38 লিঙ্গ : মহিলা
257	MVF1566445	ফটো উপলব্ধ	নাম : চিদানন্দ উৰাং পিতাৰ নাম: বাবুল উৰাং ঘৰ নং : ৫১ বয়স : 37 লিঙ্গ : পুৰুষ
258	MVF0547984	ফটো উপলব্ধ	নাম : জ্যোতি উৰাং স্বামীৰ নাম: চিদানন্দ উৰাং ঘৰ নং : ৫১ বয়স : 32 লিঙ্গ : মহিলা
259	OPA0107276	ফটো উপলব্ধ	নাম : সঞ্জিত ঠাকুৰ পিতাৰ নাম: ৰঞ্জিত ঠাকুৰ ঘৰ নং : 51 বয়স : 31 লিঙ্গ : পুৰুষ
260	MVF0398651	ফটো উপলব্ধ	নাম : মনোজ ঠাকুৰ পিতাৰ নাম: ৰঞ্জিত ঠাকুৰ ঘৰ নং : ৫১ বয়স : 29 লিঙ্গ : পুৰুষ
261	MVF0398503	ফটো উপলব্ধ	নাম : অনজ ঠাকুৰ পিতাৰ নাম: ৰঞ্জিত ঠাকুৰ ঘৰ নং : ৫১ বয়স : 26 লিঙ্গ : পুৰুষ
262	MVF3609229	ফটো উপলব্ধ	নাম : ৰঞ্জন ঠাকুৰ পিতাৰ নাম: ৰনজীত ঠাকুৰ ঘৰ নং : 51 বয়স : 24 লিঙ্গ : পুৰুষ
263	OPA0107300	ফটো উপলব্ধ	নাম : চিলা দেৱী স্বামীৰ নাম: সঞ্জিত ঠাকুৰ ঘৰ নং : 51 বয়স : 24 লিঙ্গ : মহিলা
264	MVF1566456	ফটো উপলব্ধ	নাম : দেবেনু উৰাং পিতাৰ নাম: গুজৰু উৰাং ঘৰ নং : ৫২ বয়স : 52 লিঙ্গ : পুৰুষ
265	MVF1566478	ফটো উপলব্ধ	নাম : লালু উৰাং মাতৃৰ নাম: লখমনি উৰাং ঘৰ নং : ৫২ বয়স : 45 লিঙ্গ : পুৰুষ
266	MVF1566489	ফটো উপলব্ধ	নাম : চাগৰ উৰাং স্বামীৰ নাম: দেবেন উৰাং ঘৰ নং : ৫২ বয়স : 42 লিঙ্গ : মহিলা
267	MVF1566490	ফটো উপলব্ধ	নাম : প্ৰবেশ্বৰ উৰাং মাতৃৰ নাম: গুজৰু উৰাং ঘৰ নং : ৫২ বয়স : 41 লিঙ্গ : পুৰুষ
268	MVF0474395	ফটো উপলব্ধ	নাম : ৰূপালী উৰাং স্বামীৰ নাম: প্ৰবেশ্বৰ উৰাং ঘৰ নং : ৫২ বয়স : 39 লিঙ্গ : মহিলা
269	MVF0021405	ফটো উপলব্ধ	নাম : দেবাবী উৰাং স্বামীৰ নাম: লালু উৰাং ঘৰ নং : ৫২ বয়স : 38 লিঙ্গ : মহিলা
270	MVF0398461	ফটো উপলব্ধ	নাম : ৰুন উৰাং পিতাৰ নাম: দেবেন উৰাং ঘৰ নং : ৫২ বয়স : 27 লিঙ্গ : মহিলা



বিধানসভা সমষ্টিৰ নম্বৰ আৰু নাম : 107-সৰুপথাৰ
অংশৰ নম্বৰ আৰু নাম : 1-বেতনীপথাৰ (খণ্ড-১)

271 নাম : সুসীল উৰাং পিতাৰ নাম: দেবেন উৰাং ঘৰ নং : ৫২ বয়স : 26 লিঙ্গ : পুৰুষ	MVF0398453 ফটো উপলব্ধ	272 নাম : মালি উৰাং পিতাৰ নাম: গুজৰু উৰাং ঘৰ নং : ৫৩ বয়স : 47 লিঙ্গ : পুৰুষ	MVF1566514 ফটো উপলব্ধ	273 নাম : শৰ্মিলা উৰাং স্বামীৰ নাম: মালি উৰাং ঘৰ নং : ৫৩ বয়স : 41 লিঙ্গ : মহিলা	MVF1566525 ফটো উপলব্ধ
274 নাম : বাজিৰ উৰাং পিতাৰ নাম: মালি উৰাং ঘৰ নং : ৫৩ বয়স : 31 লিঙ্গ : পুৰুষ	MVF0176925 ফটো উপলব্ধ	275 নাম : বাজেন উৰাং পিতাৰ নাম: মালি উৰাং ঘৰ নং : ৫৩ বয়স : 28 লিঙ্গ : পুৰুষ	MVF0399022 ফটো উপলব্ধ	276 নাম : পাপলি উৰাং পিতাৰ নাম: অজয় উৰাং ঘৰ নং : ৫৩ বয়স : 27 লিঙ্গ : মহিলা	MVF0548214 ফটো উপলব্ধ
277 নাম : কবিতা উৰাং স্বামীৰ নাম: গকুল উৰাং ঘৰ নং : ৫৪ বয়স : 41 লিঙ্গ : মহিলা	MVF0021406 ফটো উপলব্ধ	278 নাম : গুকুল উৰাং পিতাৰ নাম: বেমনা উৰাং ঘৰ নং : ৫৪ বয়স : 39 লিঙ্গ : পুৰুষ	MVF1566558 ফটো উপলব্ধ	S2 279 নাম : জোনাকী উৰাং পিতাৰ নাম: বেমনা উৰাং ঘৰ নং : ৫৪ বয়স : 37 লিঙ্গ : মহিলা	MVF1566569 ফটো উপলব্ধ
280 নাম : নান উৰাং পিতাৰ নাম: বেমনা উৰাং ঘৰ নং : ৫৪ বয়স : 36 লিঙ্গ : পুৰুষ	MVF0483693 ফটো উপলব্ধ	281 নাম : পুনিয়া উৰাং স্বামীৰ নাম: চহন উৰাং ঘৰ নং : ৫৪ক বয়স : 62 লিঙ্গ : মহিলা	MVF1566570 ফটো উপলব্ধ	282 নাম : বীনা উৰাং স্বামীৰ নাম: গোলাপ উৰাং ঘৰ নং : ৫৪ক বয়স : 39 লিঙ্গ : মহিলা	MVF1566581 ফটো উপলব্ধ
283 নাম : চুবিতা উৰাং স্বামীৰ নাম: ভদে উৰাং ঘৰ নং : ৫৫ বয়স : 47 লিঙ্গ : মহিলা	MVF1566605 ফটো উপলব্ধ	284 নাম : প্রমিলা উৰাং স্বামীৰ নাম: যোগেন উৰাং ঘৰ নং : ৫৬ বয়স : 52 লিঙ্গ : মহিলা	MVF1566616 ফটো উপলব্ধ	285 নাম : নিপেন উৰাং পিতাৰ নাম: যোগেন উৰাং ঘৰ নং : ৫৬ বয়স : 40 লিঙ্গ : পুৰুষ	MVF0021407 ফটো উপলব্ধ
286 নাম : মামণি উৰাং স্বামীৰ নাম: দিলিপ উৰাং ঘৰ নং : ৫৬ বয়স : 37 লিঙ্গ : মহিলা	MVF1566627 ফটো উপলব্ধ	287 নাম : বপেশ্বৰ উৰাং মাতৃৰ নাম: প্রমিলা উৰাং ঘৰ নং : ৫৬ বয়স : 33 লিঙ্গ : পুৰুষ	MVF1566638 ফটো উপলব্ধ	288 নাম : পাণ্ডে উৰাং পিতাৰ নাম: মুরুলা উৰাং ঘৰ নং : ৫৭ বয়স : 55 লিঙ্গ : পুৰুষ	MVF1566649 ফটো উপলব্ধ
289 নাম : মিনা উৰাং স্বামীৰ নাম: পাণ্ডে উৰাং ঘৰ নং : ৫৭ বয়স : 52 লিঙ্গ : মহিলা	MVF1566650 ফটো উপলব্ধ	290 নাম : পুষ্পা উৰাং স্বামীৰ নাম: লখমন উৰাং ঘৰ নং : 57 বয়স : 40 লিঙ্গ : মহিলা	MVF3544988 ফটো উপলব্ধ	291 নাম : লখমন উৰাং পিতাৰ নাম: পাণ্ডে উৰাং ঘৰ নং : ৫৭ বয়স : 38 লিঙ্গ : পুৰুষ	MVF0423277 ফটো উপলব্ধ
292 নাম : বিষ্ণু উৰাং পিতাৰ নাম: পাণ্ডে উৰাং ঘৰ নং : ৫৭ বয়স : 32 লিঙ্গ : পুৰুষ	MVF0423616 ফটো উপলব্ধ	293 নাম : বৃধেশ্বৰ উৰাং পিতাৰ নাম: বৃপু উৰাং ঘৰ নং : ৫৭ বয়স : 27 লিঙ্গ : পুৰুষ	MVF0424366 ফটো উপলব্ধ	294 নাম : ববিতা উৰাং স্বামীৰ নাম: বিষ্ণু উৰাং ঘৰ নং : 57 বয়স : 22 লিঙ্গ : মহিলা	OPA0060566 ফটো উপলব্ধ
295 নাম : মন্ট উৰাং পিতাৰ নাম: বৃপু উৰাং ঘৰ নং : ৫৭ক বয়স : 39 লিঙ্গ : পুৰুষ	MVF0423228 ফটো উপলব্ধ	296 নাম : ফণী উৰাং স্বামীৰ নাম: মুরুলা উৰাং ঘৰ নং : ৫৭ক বয়স : 82 লিঙ্গ : মহিলা	MVF1566661 ফটো উপলব্ধ	297 নাম : বিনা উৰাং স্বামীৰ নাম: বৃপু উৰাং ঘৰ নং : ৫৭ক বয়স : 65 লিঙ্গ : মহিলা	MVF1566683 ফটো উপলব্ধ
298 নাম : বাব গড় পিতাৰ নাম: চায়ু গড় ঘৰ নং : ৫৭ক বয়স : 50 লিঙ্গ : পুৰুষ	MVF0021408 ফটো উপলব্ধ	299 নাম : লেদা উৰাং পিতাৰ নাম: মাঙৰু উৰাং ঘৰ নং : ৫৯ বয়স : 57 লিঙ্গ : পুৰুষ	MVF1566707 ফটো উপলব্ধ	300 নাম : দেবেশ্বৰী উৰাং স্বামীৰ নাম: লেদা উৰাং ঘৰ নং : ৫৯ বয়স : 52 লিঙ্গ : মহিলা	MVF1566718 ফটো উপলব্ধ



301	MVF1566729	ফটো উপলব্ধ	নাম : বুদ্ধিৰাম উৰাং পিতাৰ নাম: মাঙৰু উৰাং ঘৰ নং : ৫৯ বয়স : 43 লিঙ্গ : পুৰুষ	302	MVF2398234	ফটো উপলব্ধ	নাম : বাবাই উৰাং পিতাৰ নাম: লেদা উৰাং ঘৰ নং : ৫৯ বয়স : 43 লিঙ্গ : পুৰুষ	303	MVF1566730	ফটো উপলব্ধ	নাম : মামনি উৰাং স্বামীৰ নাম: বুদ্ধিৰাম উৰাং ঘৰ নং : ৫৯ বয়স : 39 লিঙ্গ : মহিলা
304	MVF0184689	ফটো উপলব্ধ	নাম : সুমতি উৰাং স্বামীৰ নাম: বুদ্ধেশ্বৰ উৰাং ঘৰ নং : ৫৯ বয়স : 37 লিঙ্গ : মহিলা	305	MVF2398223	ফটো উপলব্ধ	নাম : মনিচা উৰাং স্বামীৰ নাম: বাবাই উৰাং ঘৰ নং : ৫৯ বয়স : 37 লিঙ্গ : মহিলা	306	MVF1566741	ফটো উপলব্ধ	নাম : যোগেশ্বৰ উৰাং পিতাৰ নাম: লেদা উৰাং ঘৰ নং : ৫৯ বয়স : 36 লিঙ্গ : পুৰুষ
307	MVF0184879	ফটো উপলব্ধ	নাম : বুদ্ধেশ্বৰ উৰাং পিতাৰ নাম: লেদা উৰাং ঘৰ নং : ৫৯ বয়স : 35 লিঙ্গ : পুৰুষ	308	MVF1566752	ফটো উপলব্ধ	নাম : বিতুমনি উৰাং স্বামীৰ নাম: ভাইটা উৰাং ঘৰ নং : ৫৯ বয়স : 34 লিঙ্গ : মহিলা	309	OPA0098269	ফটো উপলব্ধ	নাম : জোনাকী টেৰেসা স্বামীৰ নাম: ছাবইদাৰ টেৰেসা ঘৰ নং : 59 বয়স : 30 লিঙ্গ : মহিলা
310	MVF1566809	ফটো উপলব্ধ	নাম : মহেশ উৰাং পিতাৰ নাম: ভকল উৰাং ঘৰ নং : ৬০ বয়স : 37 লিঙ্গ : পুৰুষ	311	MVF0187666	ফটো উপলব্ধ	নাম : বামেশ্বৰ উৰাং পিতাৰ নাম: বামেশ্বৰ উৰাং ঘৰ নং : ৬০ বয়স : 36 লিঙ্গ : পুৰুষ	312	MVF1566810	ফটো উপলব্ধ	নাম : ভদ্রেশ্বৰ উৰাং পিতাৰ নাম: ভকল উৰাং ঘৰ নং : ৬০ বয়স : 35 লিঙ্গ : পুৰুষ
313	MVF0429597	ফটো উপলব্ধ	নাম : অনিমা উৰাং স্বামীৰ নাম: ভদ্রেশ্বৰ উৰাং ঘৰ নং : ৬০ বয়স : 33 লিঙ্গ : মহিলা	314	MVF3691847	ফটো উপলব্ধ	নাম : গিতা উৰাং স্বামীৰ নাম: বামেশ্বৰ উৰাং ঘৰ নং : 60 নং বয়স : 35 লিঙ্গ : মহিলা	315	MVF0693077	ফটো উপলব্ধ	নাম : বিহি উৰাং স্বামীৰ নাম: মালী উৰাং ঘৰ নং : ৬১ বয়স : 65 লিঙ্গ : মহিলা
316	MVF1566821	ফটো উপলব্ধ	নাম : মালি উৰাং পিতাৰ নাম: মাউৰু উৰাং ঘৰ নং : ৬১ বয়স : 57 লিঙ্গ : পুৰুষ	317	MVF0693390	ফটো উপলব্ধ	নাম : বাজেন উৰাং পিতাৰ নাম: মালী উৰাং ঘৰ নং : ৬১ বয়স : 28 লিঙ্গ : পুৰুষ	318	MVF1566876	ফটো উপলব্ধ	নাম : ককা উৰাং পিতাৰ নাম: বগাই উৰাং ঘৰ নং : ৬২ বয়স : 57 লিঙ্গ : পুৰুষ
319	MVF1566854	ফটো উপলব্ধ	নাম : বিৰচা উৰাং পিতাৰ নাম: ডিম্বা উৰাং ঘৰ নং : ৬২ বয়স : 55 লিঙ্গ : পুৰুষ	320	MVF1566923	ফটো উপলব্ধ	নাম : জিতেন উৰাং পিতাৰ নাম: তেতেং উৰাং ঘৰ নং : ৬২ বয়স : 52 লিঙ্গ : পুৰুষ	321	MVF1566865	ফটো উপলব্ধ	নাম : ৰেন উৰাং স্বামীৰ নাম: বিৰচা উৰাং ঘৰ নং : ৬২ বয়স : 49 লিঙ্গ : মহিলা
322	MVF1566887	ফটো উপলব্ধ	নাম : মিনা উৰাং স্বামীৰ নাম: ককা উৰাং ঘৰ নং : ৬২ বয়স : 49 লিঙ্গ : মহিলা	323	MVF1566934	ফটো উপলব্ধ	নাম : ফুল উৰাং স্বামীৰ নাম: জিতেন উৰাং ঘৰ নং : ৬২ বয়স : 47 লিঙ্গ : মহিলা	324	MVF1566901	ফটো উপলব্ধ	নাম : দেবেৰা উৰাং পিতাৰ নাম: বগাই উৰাং ঘৰ নং : ৬২ বয়স : 42 লিঙ্গ : পুৰুষ
325	MVF1566945	ফটো উপলব্ধ	নাম : নৰেন উৰাং পিতাৰ নাম: জিতেন উৰাং ঘৰ নং : ৬২ বয়স : 39 লিঙ্গ : পুৰুষ	326	MVF0189829	ফটো উপলব্ধ	নাম : ববিতা উৰাং স্বামীৰ নাম: নৰেন উৰাং ঘৰ নং : ৬২ বয়স : 39 লিঙ্গ : মহিলা	327	MVF0189787	ফটো উপলব্ধ	নাম : চমারী উৰাং স্বামীৰ নাম: দেবেৰা উৰাং ঘৰ নং : ৬২ বয়স : 39 লিঙ্গ : মহিলা
328	MVF1566956	ফটো উপলব্ধ	নাম : বুদ্ধেশ্বৰি উৰাং পিতাৰ নাম: চিক্ৰা উৰাং ঘৰ নং : ৬২ বয়স : 35 লিঙ্গ : মহিলা	329	MVF0432609	ফটো উপলব্ধ	নাম : বীৰেন উৰাং পিতাৰ নাম: জিতেন উৰাং ঘৰ নং : ৬২ বয়স : 32 লিঙ্গ : পুৰুষ	330	MVF0432815	ফটো উপলব্ধ	নাম : গিতা উৰাং পিতাৰ নাম: চুক্রা উৰাং ঘৰ নং : ৬২ বয়স : 30 লিঙ্গ : মহিলা



331	MVF0433029	ফটো উপলব্ধ	নাম : বীৰেন উৰাং পিতাৰ নাম: জীতেন উৰাং ঘৰ নং : ৬২ বয়স : 29 লিঙ্গ : পুৰুষ	332	MVF3346897	ফটো উপলব্ধ	নাম : গিতা উৰাং স্বামীৰ নাম: বিমল উৰাং ঘৰ নং : 62 বয়স : 27 লিঙ্গ : মহিলা	333	MVF0398420	ফটো উপলব্ধ	নাম : সন্তোষ উৰাং পিতাৰ নাম: বিৰছা উৰাং ঘৰ নং : ৬২ বয়স : 26 লিঙ্গ : পুৰুষ
334	MVF0548123	ফটো উপলব্ধ	নাম : অনিতা উৰাং পিতাৰ নাম: বিৰছা উৰাং ঘৰ নং : ৬২ বয়স : 25 লিঙ্গ : মহিলা	335	MVF0588384	ফটো উপলব্ধ	নাম : বিমল উৰাং পিতাৰ নাম: চুফা উৰাং ঘৰ নং : ৬২ বয়স : 25 লিঙ্গ : পুৰুষ	336	MVF3609799	ফটো উপলব্ধ	নাম : গিতা উৰাং স্বামীৰ নাম: বিমল উৰাং ঘৰ নং : ৬২ বয়স : 25 লিঙ্গ : মহিলা
337	MVF1566978	ফটো উপলব্ধ	নাম : বগাই উৰাং পিতাৰ নাম: বধু উৰাং ঘৰ নং : ৬২ক বয়স : 42 লিঙ্গ : পুৰুষ	338	MVF0021410	ফটো উপলব্ধ	নাম : প্রমিলা উৰাং স্বামীৰ নাম: বগাই উৰাং ঘৰ নং : ৬২ক বয়স : 34 লিঙ্গ : মহিলা	339	MVF1566989	ফটো উপলব্ধ	নাম : পুণা উৰাং পিতাৰ নাম: বধু উৰাং ঘৰ নং : ৬২ বয়স : 57 লিঙ্গ : পুৰুষ
340	MVF1566990	ফটো উপলব্ধ	নাম : চমাৰী উৰাং স্বামীৰ নাম: পুণা উৰাং ঘৰ নং : ৬৩ বয়স : 52 লিঙ্গ : মহিলা	341	MVF0433516	ফটো উপলব্ধ	নাম : চান উৰাং পিতাৰ নাম: পোনা উৰাং ঘৰ নং : ৬৩ বয়স : 36 লিঙ্গ : পুৰুষ	342	MVF1567017	ফটো উপলব্ধ	নাম : বামেশ্বৰ উৰাং পিতাৰ নাম: পুনা উৰাং ঘৰ নং : ৬৩ বয়স : 35 লিঙ্গ : পুৰুষ
343	MVF0474445	ফটো উপলব্ধ	নাম : মনিকা উৰাং স্বামীৰ নাম: বামেশ্বৰ উৰাং ঘৰ নং : ৬৩ বয়স : 34 লিঙ্গ : মহিলা	344	MVF0548800	ফটো উপলব্ধ	নাম : বুমী উৰাং পিতাৰ নাম: পোনা উৰাং ঘৰ নং : ৬৩ বয়স : 25 লিঙ্গ : মহিলা	345	OPA0140533	ফটো উপলব্ধ	নাম : বামচন্দ্র উৰাং মাতৃৰ নাম: মিনো উৰাং ঘৰ নং : 63 বয়স : 25 লিঙ্গ : পুৰুষ
346	MVF0548404	ফটো উপলব্ধ	নাম : মামণি উৰাং স্বামীৰ নাম: সত্য উৰাং ঘৰ নং : ৬৩ক বয়স : 28 লিঙ্গ : মহিলা	347	MVF0548412	ফটো উপলব্ধ	নাম : সত্য উৰাং পিতাৰ নাম: বাজু উৰাং ঘৰ নং : ৬৩ক বয়স : 25 লিঙ্গ : পুৰুষ	348	MVF1567028	ফটো উপলব্ধ	নাম : আক উৰাং পিতাৰ নাম: পত উৰাং ঘৰ নং : ৬৩ক বয়স : 57 লিঙ্গ : পুৰুষ
349	MVF1567051	ফটো উপলব্ধ	নাম : বাজু উৰাং পিতাৰ নাম: মেদা উৰাং ঘৰ নং : ৬৩ক বয়স : 57 লিঙ্গ : পুৰুষ	350	MVF1567039	ফটো উপলব্ধ	নাম : চুমনো উৰাং পিতাৰ নাম: পত উৰাং ঘৰ নং : ৬৩ক বয়স : 49 লিঙ্গ : পুৰুষ	351	MVF1567062	ফটো উপলব্ধ	নাম : মিনো উৰাং স্বামীৰ নাম: বাজু উৰাং ঘৰ নং : ৬৩ক বয়স : 47 লিঙ্গ : মহিলা
352	MVF1567040	ফটো উপলব্ধ	নাম : চুনিতা উৰাং স্বামীৰ নাম: চুমনো উৰাং ঘৰ নং : ৬৩ক বয়স : 46 লিঙ্গ : মহিলা	353	MVF1567073	ফটো উপলব্ধ	নাম : বিবেশ্বৰ উৰাং পিতাৰ নাম: বাজু উৰাং ঘৰ নং : ৬৩ক বয়স : 39 লিঙ্গ : পুৰুষ	354	MVF1567084	ফটো উপলব্ধ	নাম : ললিতা উৰাং স্বামীৰ নাম: বিবেশ্বৰ উৰাং ঘৰ নং : ৬৩ক বয়স : 36 লিঙ্গ : মহিলা
355	MVF1567108	ফটো উপলব্ধ	নাম : পাৰ্বতী উৰাং স্বামীৰ নাম: গোলিয়া উৰাং ঘৰ নং : ৬৫ বয়স : 52 লিঙ্গ : মহিলা	356	MVF1567119	ফটো উপলব্ধ	নাম : মালি উৰাং পিতাৰ নাম: দেম উৰাং ঘৰ নং : ৬৫ বয়স : 45 লিঙ্গ : পুৰুষ	357	MVF1567120	ফটো উপলব্ধ	নাম : চমাৰী উৰাং স্বামীৰ নাম: মালি উৰাং ঘৰ নং : ৬৫ বয়স : 42 লিঙ্গ : মহিলা
358	MVF0436188	ফটো উপলব্ধ	নাম : অনিতা উৰাং স্বামীৰ নাম: কাতীক উৰাং ঘৰ নং : ৬৫ বয়স : 33 লিঙ্গ : মহিলা	359	MVF0483685	ফটো উপলব্ধ	নাম : দিলীপ উৰাং পিতাৰ নাম: ভূকল উৰাং ঘৰ নং : ৬৫ বয়স : 33 লিঙ্গ : পুৰুষ	360	MVF0436386	ফটো উপলব্ধ	নাম : কাতীক উৰাং পিতাৰ নাম: গোলিয়া উৰাং ঘৰ নং : ৬৫ বয়স : 30 লিঙ্গ : পুৰুষ



361 নাম : গনেশ উৰাং পিতাৰ নাম: গোলিয়া উৰাং ঘৰ নং : ৬৫ বয়স : 29 লিঙ্গ : পুৰুষ	MVF0436618 ফটো উপলব্ধ	362 নাম : ধনেশ্বৰ উৰাং পিতাৰ নাম: মালী উৰাং ঘৰ নং : ৬৫ বয়স : 29 লিঙ্গ : পুৰুষ	MVF0436626 ফটো উপলব্ধ	363 নাম : বিজয় উৰাং পিতাৰ নাম: চান্দিয়া উৰাং ঘৰ নং : ৬৬ক বয়স : 29 লিঙ্গ : পুৰুষ	MVF0766147 ফটো উপলব্ধ
364 নাম : চান্দিয়া উৰাং পিতাৰ নাম: মানিক উৰাং ঘৰ নং : ৬৬ক বয়স : 49 লিঙ্গ : পুৰুষ	MVF1567142 ফটো উপলব্ধ	365 নাম : মিনা উৰাং স্বামীৰ নাম: চান্দিয়া উৰাং ঘৰ নং : ৬৬ক বয়স : 45 লিঙ্গ : মহিলা	MVF1567153 ফটো উপলব্ধ	366 নাম : পিৰচু উৰাং পিতাৰ নাম: মানিক উৰাং ঘৰ নং : ৬৬ক বয়স : 43 লিঙ্গ : পুৰুষ	MVF1567164 ফটো উপলব্ধ
367 নাম : দুৰ্গা উৰাং পিতাৰ নাম: বগাই উৰাং ঘৰ নং : ৬৭ বয়স : 59 লিঙ্গ : পুৰুষ	MVF1567175 ফটো উপলব্ধ	368 নাম : প্ৰমিলা উৰাং স্বামীৰ নাম: পিতু উৰাং ঘৰ নং : ৬৭ বয়স : 58 লিঙ্গ : মহিলা	MVF1567186 ফটো উপলব্ধ	369 নাম : বাবটু উৰাং পিতাৰ নাম: দুৰ্গা উৰাং ঘৰ নং : ৬৭ বয়স : 34 লিঙ্গ : পুৰুষ	MVF0021411 ফটো উপলব্ধ
370 নাম : ৰূপা উৰাং স্বামীৰ নাম: বাবটু উৰাং ঘৰ নং : ৬৭ বয়স : 31 লিঙ্গ : মহিলা	MVF0771634 ফটো উপলব্ধ	371 নাম : সঞ্জয় পৰজা পিতাৰ নাম: নিত্ৰো পৰজা ঘৰ নং : 67 বয়স : 22 লিঙ্গ : পুৰুষ	OPA0135079 ফটো উপলব্ধ	372 নাম : পুষ্পা উৰাং স্বামীৰ নাম: মনু উৰাং ঘৰ নং : ৬৭ক বয়স : 33 লিঙ্গ : মহিলা	MVF1567197 ফটো উপলব্ধ
373 নাম : জেকা লাকড়া স্বামীৰ নাম: নগেন লাকড়া ঘৰ নং : 68 বয়স : 50 লিঙ্গ : মহিলা	MVF1914803 ফটো উপলব্ধ	374 নাম : বিচু ভূমিজ পিতাৰ নাম: বেংতু ভূমিজ ঘৰ নং : ৬৮ বয়স : 42 লিঙ্গ : পুৰুষ	MVF1567200 ফটো উপলব্ধ	375 নাম : পটী লাকড়া পিতাৰ নাম: নগেন লাকড়া ঘৰ নং : 68 বয়স : 38 লিঙ্গ : মহিলা	MVF1914814 ফটো উপলব্ধ
376 নাম : বীনা ভূমিজ স্বামীৰ নাম: বিচু ভূমিজ ঘৰ নং : ৬৮ বয়স : 37 লিঙ্গ : মহিলা	MVF1567211 ফটো উপলব্ধ	377 নাম : নুমলী ভূমিজ স্বামীৰ নাম: চুনু ভূমিজ ঘৰ নং : ৬৯ বয়স : 67 লিঙ্গ : মহিলা	MVF0441089 ফটো উপলব্ধ	378 নাম : মুকেশ ভূমিজ পিতাৰ নাম: সুনু ভূমিজ ঘৰ নং : ৬৯ বয়স : 45 লিঙ্গ : পুৰুষ	MVF0021413 ফটো উপলব্ধ
379 নাম : বিডু ভূমিজ স্বামীৰ নাম: মুকেশ ভূমিজ ঘৰ নং : ৬৯ বয়স : 40 লিঙ্গ : মহিলা	MVF0441196 ফটো উপলব্ধ	380 নাম : নৰ্চি ভূমিজ পিতাৰ নাম: বিৰেণ ভূমিজ ঘৰ নং : ৬৯ বয়স : 39 লিঙ্গ : পুৰুষ	MVF1567222 ফটো উপলব্ধ	381 নাম : অঞ্জনা ভূমিজ স্বামীৰ নাম: নৰ্চি ভূমিজ ঘৰ নং : ৬৯ বয়স : 36 লিঙ্গ : মহিলা	MVF1567233 ফটো উপলব্ধ
382 নাম : প্ৰেমসিং ভূমিজ পিতাৰ নাম: চুনু ভূমিজ ঘৰ নং : ৬৯ বয়স : 35 লিঙ্গ : পুৰুষ	MVF0548792 ফটো উপলব্ধ	383 নাম : মহেশ ভূমিজ পিতাৰ নাম: চানু ভূমিজ ঘৰ নং : ৬৯ বয়স : 29 লিঙ্গ : পুৰুষ	MVF0441717 ফটো উপলব্ধ	384 নাম : বিনীতা হেমৰম লাকড়া স্বামীৰ নাম: ইন্ডিফান লাকড়া ঘৰ নং : 69 বয়স : 28 লিঙ্গ : মহিলা	OPA0036350 ফটো উপলব্ধ
385 নাম : মহেশ ভূমিজ পিতাৰ নাম: নৰ্চি ভূমিজ ঘৰ নং : ৬৯ বয়স : 25 লিঙ্গ : পুৰুষ	MVF0589762 ফটো উপলব্ধ	386 নাম : ফুলমনি খেৰুবাৰ স্বামীৰ নাম: মনিৰাম খেৰুবাৰ ঘৰ নং : ৭০ বয়স : 56 লিঙ্গ : মহিলা	MVF1567255 ফটো উপলব্ধ	387 নাম : মালতী খেৰুবাৰ পিতাৰ নাম: মনিৰাম খেৰুবাৰ ঘৰ নং : ৭০ বয়স : 42 লিঙ্গ : মহিলা	MVF1567266 ফটো উপলব্ধ
388 নাম : অঞ্জয় খেৰুবাৰ পিতাৰ নাম: মণিৰাম খেৰুবাৰ ঘৰ নং : ৭০ বয়স : 39 লিঙ্গ : পুৰুষ	MVF1567277 ফটো উপলব্ধ	389 নাম : জিনা খেৰুবাৰ স্বামীৰ নাম: অঞ্জয় খেৰুবাৰ ঘৰ নং : ৭০ বয়স : 37 লিঙ্গ : মহিলা	MVF2451118 ফটো উপলব্ধ	390 নাম : লখেশ্বৰ খেৰুবাৰ পিতাৰ নাম: মনিৰাম খেৰুবাৰ ঘৰ নং : ৭০ বয়স : 33 লিঙ্গ : পুৰুষ	MVF0021414 ফটো উপলব্ধ

বিধানসভা সমষ্টিৰ নম্বৰ আৰু নাম : 107-সৰুপথাৰ
অংশৰ নম্বৰ আৰু নাম : 1-বেতনীপথাৰ (খণ্ড-১)

391	MVF2451129	ফটো উপলব্ধ	নাম : বুকমিনী খেৰুৱাৰ স্বামীৰ নাম: মহেশ্বৰ খেৰুৱাৰ ঘৰ নং : ৭০ বয়স : 33 লিঙ্গ : মহিলা	392	MVF0021415	ফটো উপলব্ধ	নাম : মহেশ্বৰ খেৰুৱাৰ পিতাৰ নাম: মনিৰাম খেৰুৱাৰ ঘৰ নং : ৭০ বয়স : 32 লিঙ্গ : পুৰুষ	393	MVF0021416	ফটো উপলব্ধ	নাম : মনেশ্বৰী খেৰুৱাৰ পিতাৰ নাম: মনিৰাম খেৰুৱাৰ ঘৰ নং : ৭০ বয়স : 32 লিঙ্গ : মহিলা
394	MVF3524139	ফটো উপলব্ধ	নাম : ললিতা খেৰুৱাৰ স্বামীৰ নাম: মনুজ খেৰুৱাৰ ঘৰ নং : ৭০ বয়স : 29 লিঙ্গ : মহিলা	395	MVF1567288	ফটো উপলব্ধ	নাম : বিহুৰাম খেৰুৱাৰ পিতাৰ নাম: মনিৰাম খেৰুৱাৰ ঘৰ নং : ৭০ বয়স : 41 লিঙ্গ : পুৰুষ	396	MVF1567299	ফটো উপলব্ধ	নাম : বিলাচী খেৰুৱাৰ স্বামীৰ নাম: বিহুৰাম খেৰুৱাৰ ঘৰ নং : ৭০ বয়স : 37 লিঙ্গ : মহিলা
397	MVF1567302	ফটো উপলব্ধ	নাম : পুচ ভূমিজ স্বামীৰ নাম: লক্ষীকান্ত ভূমিজ ঘৰ নং : ৭১ বয়স : 79 লিঙ্গ : মহিলা	398	MVF0445577	ফটো উপলব্ধ	নাম : ৰঘুমানি ভূমিজ স্বামীৰ নাম: জয় সিং ভূমিজ ঘৰ নং : ৭১ বয়স : 74 লিঙ্গ : মহিলা	399	MVF1567313	ফটো উপলব্ধ	নাম : ৰাধানাথ ভূমিজ পিতাৰ নাম: লক্ষীকান্ত ভূমিজ ঘৰ নং : ৭১ বয়স : 45 লিঙ্গ : পুৰুষ
400	MVF0021417	ফটো উপলব্ধ	নাম : ৰেন ভূমিজ স্বামীৰ নাম: ৰাধানাথ ভূমিজ ঘৰ নং : ৭১ বয়স : 40 লিঙ্গ : মহিলা	401	MVF0021418	ফটো উপলব্ধ	নাম : পুষ্পা ভূমিজ স্বামীৰ নাম: সঞ্জীৱ ভূমিজ ঘৰ নং : ৭১ বয়স : 38 লিঙ্গ : মহিলা	402	MVF1567335	ফটো উপলব্ধ	নাম : সঞ্জীৱ ভূমিজ পিতাৰ নাম: পুচ ভূমিজ ঘৰ নং : ৭১ বয়স : 37 লিঙ্গ : পুৰুষ
403	MVF1576405	ফটো উপলব্ধ	নাম : সুমেশ্বৰ ভূমিজ পিতাৰ নাম: জয় সিং ভূমিজ ঘৰ নং : ৭১ বয়স : 33 লিঙ্গ : পুৰুষ	404	MVF0446138	ফটো উপলব্ধ	নাম : পদমী ভূমিজ পিতাৰ নাম: জয়সিং ভূমিজ ঘৰ নং : ৭১ বয়স : 32 লিঙ্গ : মহিলা	405	MVF1567357	ফটো উপলব্ধ	নাম : হৰি ভূমিজ পিতাৰ নাম: চুকু ভূমিজ ঘৰ নং : ৭২ বয়স : 42 লিঙ্গ : পুৰুষ
406	MVF1576450	ফটো উপলব্ধ	নাম : কুলদা ভূমিজ স্বামীৰ নাম: ৰমেশ ভূমিজ ঘৰ নং : ৭২ বয়স : 41 লিঙ্গ : মহিলা	407	MVF1567346	ফটো উপলব্ধ	নাম : ৰমেশ ভূমিজ পিতাৰ নাম: চুকু ভূমিজ ঘৰ নং : ৭২ বয়স : 39 লিঙ্গ : পুৰুষ	408	MVF1567368	ফটো উপলব্ধ	নাম : নবীন গগৈ পিতাৰ নাম: টংকেশ্বৰ গগৈ ঘৰ নং : ৭৩ বয়স : 62 লিঙ্গ : পুৰুষ
409	MVF1567379	ফটো উপলব্ধ	নাম : মুহিতা গগৈ স্বামীৰ নাম: নবীন গগৈ ঘৰ নং : ৭৩ বয়স : 57 লিঙ্গ : মহিলা	410	OPA0130161	ফটো উপলব্ধ	নাম : মনেশ্বৰী পৰজা স্বামীৰ নাম: নিখোঁ পৰজা ঘৰ নং : 73 বয়স : 41 লিঙ্গ : মহিলা	411	MVF1567380	ফটো উপলব্ধ	নাম : সন্তোষ কুমাৰ গগৈ পিতাৰ নাম: নবীন গগৈ ঘৰ নং : ৭৩ বয়স : 40 লিঙ্গ : পুৰুষ
412	OPA0026989	ফটো উপলব্ধ	নাম : ৰিজমনি ফুকন স্বামীৰ নাম: সঞ্জীৱ কুমাৰ গগৈ ঘৰ নং : 73 বয়স : 31 লিঙ্গ : মহিলা	413	MVF1567404	ফটো উপলব্ধ	নাম : গোলাপ ফুকন পিতাৰ নাম: মুখেশ্বৰ ফুকন ঘৰ নং : ৭৪ বয়স : 57 লিঙ্গ : পুৰুষ	414	MVF1567415	ফটো উপলব্ধ	নাম : মনোৰমা ফুকন স্বামীৰ নাম: গোলাপ ফুকন ঘৰ নং : ৭৪ বয়স : 47 লিঙ্গ : মহিলা
415	MVF1567426	ফটো উপলব্ধ	নাম : তুলসী ফুকন পিতাৰ নাম: মুখেশ্বৰ ফুকন ঘৰ নং : ৭৪ বয়স : 44 লিঙ্গ : পুৰুষ	416	MVF0474213	ফটো উপলব্ধ	নাম : অঞ্জলী গগৈ ফুকন স্বামীৰ নাম: তুলসী ফুকন ঘৰ নং : ৭৪ বয়স : 34 লিঙ্গ : মহিলা	417	MVF0398941	ফটো উপলব্ধ	নাম : লিচা ফুকন পিতাৰ নাম: গোলাপ ফুকন ঘৰ নং : ৭৪ বয়স : 28 লিঙ্গ : মহিলা
418	OPA0026914	ফটো উপলব্ধ	নাম : প্ৰদীপ ফুকন পিতাৰ নাম: গোলাপ ফুকন ঘৰ নং : 74 বয়স : 24 লিঙ্গ : পুৰুষ	419	MVF1567437	ফটো উপলব্ধ	নাম : ৰেণু বৰা স্বামীৰ নাম: ডিব্বেশ্বৰ বৰা ঘৰ নং : ৭৫ বয়স : 63 লিঙ্গ : মহিলা	420	MVF1567448	ফটো উপলব্ধ	নাম : নুপেন শইকীয়া পিতাৰ নাম: উলকান্ত শইকীয়া ঘৰ নং : ৭৫ বয়স : 57 লিঙ্গ : পুৰুষ



421	MVF1567459	ফটো উপলব্ধ	নাম : মিনা শইকীয়া স্বামীৰ নাম: নৃপেন শইকীয়া ঘৰ নং : ৭৫ বয়স : 50 লিঙ্গ : মহিলা	422	MVF1567471	ফটো উপলব্ধ	নাম : দিগেন বৰা পিতাৰ নাম: ডিম্বেশ্বৰ বৰা ঘৰ নং : ৭৫ বয়স : 37 লিঙ্গ : পুৰুষ	423	MVF0739680	ফটো উপলব্ধ	নাম : সীমা বৰা স্বামীৰ নাম: দিগেন বৰা ঘৰ নং : ৭৫ বয়স : 34 লিঙ্গ : মহিলা
424	MVF0398230	ফটো উপলব্ধ	নাম : দিপাক্ষৰ শইকীয়া পিতাৰ নাম: নৃপেন শইকীয়া ঘৰ নং : ৭৫ বয়স : 26 লিঙ্গ : পুৰুষ	425	MVF1567482	ফটো উপলব্ধ	নাম : ভূধৰ শইকীয়া পিতাৰ নাম: ঘণ্টা শইকীয়া ঘৰ নং : ৭৬ বয়স : 79 লিঙ্গ : পুৰুষ	426	MVF1567493	ফটো উপলব্ধ	নাম : লীলাবতী শইকীয়া স্বামীৰ নাম: ভূধৰ শইকীয়া ঘৰ নং : ৭৬ বয়স : 67 লিঙ্গ : মহিলা
427	MVF1567506	ফটো উপলব্ধ	নাম : লক্ষী শইকীয়া পিতাৰ নাম: ভূধৰ শইকীয়া ঘৰ নং : ৭৬ বয়স : 43 লিঙ্গ : পুৰুষ	428	MVF1567517	ফটো উপলব্ধ	নাম : জুৰি শইকীয়া স্বামীৰ নাম: লক্ষী শইকীয়া ঘৰ নং : ৭৬ বয়স : 41 লিঙ্গ : মহিলা	429	MVF1567528	ফটো উপলব্ধ	নাম : বিপ্লব শইকীয়া পিতাৰ নাম: ভূধৰ শইকীয়া ঘৰ নং : ৭৬ বয়স : 40 লিঙ্গ : পুৰুষ
430	MVF0688135	ফটো উপলব্ধ	নাম : বুৰী মেচ শইকীয়া স্বামীৰ নাম: বিপ্লব শইকীয়া ঘৰ নং : ৭৬ বয়স : 40 লিঙ্গ : মহিলা	431	OPA0104018	ফটো উপলব্ধ	নাম : দিব্যজ্যোতি শইকীয়া পিতাৰ নাম: লক্ষী শইকীয়া ঘৰ নং : 76 বয়স : 25 লিঙ্গ : পুৰুষ	432	OPA0102913	ফটো উপলব্ধ	নাম : মুন শইকীয়া পিতাৰ নাম: লক্ষী শইকীয়া ঘৰ নং : 76 বয়স : 21 লিঙ্গ : পুৰুষ
433	MVF1567540	ফটো উপলব্ধ	নাম : ঠুনকী শইকীয়া স্বামীৰ নাম: টংকেশ্বৰ শইকীয়া ঘৰ নং : ৭৭ বয়স : 77 লিঙ্গ : মহিলা	434	MVF1567551	ফটো উপলব্ধ	নাম : বঞ্জিত শইকীয়া পিতাৰ নাম: টংকেশ্বৰ শইকীয়া ঘৰ নং : ৭৭ বয়স : 54 লিঙ্গ : পুৰুষ	435	MVF1567562	ফটো উপলব্ধ	নাম : মনজিত শইকীয়া পিতাৰ নাম: টংকেশ্বৰ শইকীয়া ঘৰ নং : ৭৭ বয়স : 52 লিঙ্গ : পুৰুষ
436	MVF1567573	ফটো উপলব্ধ	নাম : হিৰা শইকীয়া মাতৃৰ নাম: ঠুনকী শইকীয়া ঘৰ নং : ৭৭ বয়স : 49 লিঙ্গ : পুৰুষ	437	MVF3420213	ফটো উপলব্ধ	নাম : কবিতা শইকীয়া স্বামীৰ নাম: বঞ্জিত শইকীয়া ঘৰ নং : ৭৭ বয়স : 46 লিঙ্গ : মহিলা	438	MVF1567584	ফটো উপলব্ধ	নাম : দুলমণি শইকীয়া স্বামীৰ নাম: হিৰা শইকীয়া ঘৰ নং : ৭৭ বয়স : 43 লিঙ্গ : মহিলা
439	MVF1567595	ফটো উপলব্ধ	নাম : লাবন্যা শইকীয়া স্বামীৰ নাম: বিহুৱা শইকীয়া ঘৰ নং : ৭৭ বয়স : 42 লিঙ্গ : মহিলা	440	MVF0208496	ফটো উপলব্ধ	নাম : বিন শইকীয়া স্বামীৰ নাম: মনজিত শইকীয়া ঘৰ নং : ৭৭ বয়স : 41 লিঙ্গ : মহিলা	441	MVF3527017	ফটো উপলব্ধ	নাম : বিকাশ শইকীয়া পিতাৰ নাম: দিলিপ শইকীয়া ঘৰ নং : 77 বয়স : 24 লিঙ্গ : পুৰুষ
442	OPA0140988	ফটো উপলব্ধ	নাম : স্পহা শইকীয়া পিতাৰ নাম: বঞ্জিত শইকীয়া ঘৰ নং : 77 বয়স : 19 লিঙ্গ : মহিলা	443	MVF1567620	ফটো উপলব্ধ	নাম : ভোলা গগৈ পিতাৰ নাম: তিতাৰাম গগৈ ঘৰ নং : ৭৮ বয়স : 57 লিঙ্গ : পুৰুষ	444	MVF1567631	ফটো উপলব্ধ	নাম : নিৰদা গগৈ স্বামীৰ নাম: ভোলা গগৈ ঘৰ নং : ৭৮ বয়স : 52 লিঙ্গ : মহিলা
445	MVF0547711	ফটো উপলব্ধ	নাম : নিতুমণি গগৈ স্বামীৰ নাম: অৰুণ গগৈ ঘৰ নং : ৭৮ বয়স : 35 লিঙ্গ : মহিলা	446	MVF0021419	ফটো উপলব্ধ	নাম : অৰুণ গগৈ পিতাৰ নাম: ভোলা গগৈ ঘৰ নং : ৭৮ বয়স : 32 লিঙ্গ : পুৰুষ	447	MVF0398784	ফটো উপলব্ধ	নাম : দিগন্ত তালুকদাৰ পিতাৰ নাম: গোলাপ তালুকদাৰ ঘৰ নং : ৭৮ বয়স : 27 লিঙ্গ : পুৰুষ
448	MVF1567642	ফটো উপলব্ধ	নাম : গোলাপ তালুকদাৰ পিতাৰ নাম: গনেশ তালুকদাৰ ঘৰ নং : ৭৮ বয়স : 47 লিঙ্গ : পুৰুষ	449	MVF1567653	ফটো উপলব্ধ	নাম : নগেন ৰাজকোঁৱৰ পিতাৰ নাম: বেণুধৰ ৰাজকোঁৱৰ ঘৰ নং : ৮০ বয়স : 70 লিঙ্গ : পুৰুষ	450	MVF1567664	ফটো উপলব্ধ	নাম : লিলিমা ৰাজকোঁৱৰ স্বামীৰ নাম: নগেন ৰাজকোঁৱৰ ঘৰ নং : ৮০ বয়স : 62 লিঙ্গ : মহিলা



451 নাম : নিত্যানন্দ ৰাজকোঁৱৰ পিতাৰ নাম: বেণুধৰ ৰাজকোঁৱৰ ঘৰ নং : ৮০ বয়স : 59 লিঙ্গ : পুৰুষ	MVF1567733 ফটো উপলব্ধ	452 নাম : সৰ্বানন্দ ৰাজকোঁৱৰ পিতাৰ নাম: বেণুধৰ ৰাজকোঁৱৰ ঘৰ নং : ৮০ বয়স : 55 লিঙ্গ : পুৰুষ	MVF1567686 ফটো উপলব্ধ	453 নাম : নবনিতা ৰাজকোঁৱৰ স্বামীৰ নাম: নিত্যানন্দ ৰাজকোঁৱৰ ঘৰ নং : ৮০ বয়স : 47 লিঙ্গ : মহিলা	MVF1567675 ফটো উপলব্ধ
454 নাম : কুসুম কুমাৰী মুদৈ স্বামীৰ নাম: সৰ্বানন্দ ৰাজকোঁৱৰ ঘৰ নং : ৮০ বয়স : 47 লিঙ্গ : মহিলা	MVF1567697 ফটো উপলব্ধ	455 নাম : তপন ৰাজকোঁৱৰ পিতাৰ নাম: নগেন ৰাজকোঁৱৰ ঘৰ নং : ৮০ বয়স : 38 লিঙ্গ : পুৰুষ	MVF1567722 ফটো উপলব্ধ	456 নাম : পৰাগ ৰাজকোঁৱৰ পিতাৰ নাম: নগেন ৰাজকোঁৱৰ ঘৰ নং : ৮০ বয়স : 37 লিঙ্গ : পুৰুষ	MVF0021420 ফটো উপলব্ধ
457 নাম : পৰিসিতা ৰাজকোঁৱৰ স্বামীৰ নাম: পৰাগ ৰাজকোঁৱৰ ঘৰ নং : ৮০ বয়স : 31 লিঙ্গ : মহিলা	MVF0548644 ফটো উপলব্ধ	458 নাম : কৌশিক ৰাজকোঁৱৰ পিতাৰ নাম: সৰ্বানন্দ ৰাজকোঁৱৰ ঘৰ নং : ৮০ বয়স : 26 লিঙ্গ : পুৰুষ	MVF0589713 ফটো উপলব্ধ	459 নাম : পবি বৰা ৰাজকোঁৱৰ স্বামীৰ নাম: তপন ৰাজকোঁৱৰ ঘৰ নং : ৮০ বয়স : 26 লিঙ্গ : মহিলা	MVF0398602 ফটো উপলব্ধ
460 নাম : বিতোপন ৰাজকোঁৱৰ পিতাৰ নাম: নিত্যানন্দ ৰাজকোঁৱৰ ঘৰ নং : ৮০ বয়স : 24 লিঙ্গ : পুৰুষ	MVF3419553 ফটো উপলব্ধ	461 নাম : দৰ্শনা ৰাজকোঁৱৰ পিতাৰ নাম: নিত্যানন্দ ৰাজকোঁৱৰ ঘৰ নং : ৮০ বয়স : 23 লিঙ্গ : মহিলা	MVF3557071 ফটো উপলব্ধ	462 নাম : পাপৰী ৰাজকুমাৰী পিতাৰ নাম: সৰ্বানন্দ ৰাজকোঁৱৰ ঘৰ নং : ৮০ বয়স : 22 লিঙ্গ : মহিলা	MVF3683919 ফটো উপলব্ধ
463 নাম : বীশা গগৈ পিতাৰ নাম: তুলশী গগৈ ঘৰ নং : 80 বয়স : 19 লিঙ্গ : মহিলা	OPA0145417 ফটো উপলব্ধ	464 নাম : বেণু ৰাজকোঁৱৰ স্বামীৰ নাম: ভোলা ৰাজকোঁৱৰ ঘৰ নং : ৮০ক বয়স : 72 লিঙ্গ : মহিলা	MVF1567744 ফটো উপলব্ধ	465 নাম : নিৰদা ৰাজকোঁৱৰ স্বামীৰ নাম: ভোলা ৰাজকোঁৱৰ ঘৰ নং : ৮০ক বয়স : 62 লিঙ্গ : মহিলা	MVF1567755 ফটো উপলব্ধ
466 নাম : ৰাজেন ৰাজকোঁৱৰ মাতৃৰ নাম: ৰেনু ৰাজকোঁৱৰ ঘৰ নং : ৮০ক বয়স : 45 লিঙ্গ : পুৰুষ	MVF0021421 ফটো উপলব্ধ	467 নাম : হৰেণ ৰাজকোঁৱৰ মাতৃৰ নাম: নিৰদা ৰাজকোঁৱৰ ঘৰ নং : ৮০ক বয়স : 43 লিঙ্গ : পুৰুষ	MVF1567766 ফটো উপলব্ধ	468 নাম : বিজয় ৰাজকোঁৱৰ মাতৃৰ নাম: নিৰদা ৰাজকোঁৱৰ ঘৰ নং : ৮০ক বয়স : 41 লিঙ্গ : পুৰুষ	MVF1567777 ফটো উপলব্ধ
469 নাম : জোনমনি ৰাজকোঁৱৰ স্বামীৰ নাম: ৰাজেন ৰাজকোঁৱৰ ঘৰ নং : ৮০ক বয়স : 39 লিঙ্গ : মহিলা	MVF0021422 ফটো উপলব্ধ	470 নাম : মনু ৰাজকোঁৱৰ মাতৃৰ নাম: নিৰদা ৰাজকোঁৱৰ ঘৰ নং : ৮০ক বয়স : 39 লিঙ্গ : পুৰুষ	MVF1567788 ফটো উপলব্ধ	471 নাম : লাকীমনি ৰাজকোঁৱৰ মাতৃৰ নাম: নিৰদা ৰাজকোঁৱৰ ঘৰ নং : ৮০ক বয়স : 35 লিঙ্গ : মহিলা	MVF1567802 ফটো উপলব্ধ
472 নাম : হেমকান্ত ৰাজকোঁৱৰ পিতাৰ নাম: ৰেবকান্ত ৰাজকোঁৱৰ ঘৰ নং : ৮১ বয়স : 84 লিঙ্গ : পুৰুষ	MVF1567813 ফটো উপলব্ধ	473 নাম : জোনপ্ৰভা ৰাজকোঁৱৰ স্বামীৰ নাম: হেমা কান্ত ৰাজকোঁৱৰ ঘৰ নং : ৮১ বয়স : 82 লিঙ্গ : মহিলা	MVF1567824 ফটো উপলব্ধ	474 নাম : বিশ্বজিত ৰাজকোঁৱৰ পিতাৰ নাম: হেমকান্ত ৰাজকোঁৱৰ ঘৰ নং : ৮১ বয়স : 55 লিঙ্গ : পুৰুষ	MVF1567857 ফটো উপলব্ধ
475 নাম : ইন্দ্ৰজ্যোতি ৰাজকোঁৱৰ পিতাৰ নাম: হেমকান্ত ৰাজকোঁৱৰ ঘৰ নং : ৮১ বয়স : 51 লিঙ্গ : পুৰুষ	MVF1567868 ফটো উপলব্ধ	476 নাম : কবিতা শইকিয়া ৰাজকোঁৱৰ স্বামীৰ নাম: ইন্দ্ৰজ্যোতি ৰাজকোঁৱৰ ঘৰ নং : ৮১ বয়স : 45 লিঙ্গ : মহিলা	DWM2178032 ফটো উপলব্ধ	477 নাম : জাহ্নবী চেতিয়া স্বামীৰ নাম: বিশ্বজিত ৰাজকোঁৱৰ ঘৰ নং : ৮১ বয়স : 44 লিঙ্গ : মহিলা	MVF1567880 ফটো উপলব্ধ
478 নাম : চক্ৰধৰ ৰাজকোঁৱৰ মাতৃৰ নাম: সোণমাই ৰাজকোঁৱৰ ঘৰ নং : ৮২ বয়স : 47 লিঙ্গ : পুৰুষ	MVF1567915 ফটো উপলব্ধ	479 নাম : প্ৰেমদা ৰাজকোঁৱৰ স্বামীৰ নাম: চক্ৰধৰ ৰাজকোঁৱৰ ঘৰ নং : ৮২ বয়স : 42 লিঙ্গ : মহিলা	MVF1567926 ফটো উপলব্ধ	480 নাম : প্ৰমোদ ৰাজকোঁৱৰ মাতৃৰ নাম: সোণমাই ৰাজকোঁৱৰ ঘৰ নং : ৮২ বয়স : 41 লিঙ্গ : পুৰুষ	MVF1567948 ফটো উপলব্ধ



481	MVF1567959	নাম : প্ৰবীৰ ৰাজকোঁৱৰ মাতৃৰ নাম: সোনমাই ৰাজকোঁৱৰ ঘৰ নং : ৮২ বয়স : 39 লিঙ্গ : পুৰুষ	ফটো উপলব্ধ	482	MVF1567960	নাম : জ্যোতি ৰাজকোঁৱৰ মাতৃৰ নাম: সোনমাই ৰাজকোঁৱৰ ঘৰ নং : ৮২ বয়স : 37 লিঙ্গ : মহিলা	ফটো উপলব্ধ	483	MVF1567891	নাম : জানমনি ৰাজকোঁৱৰ স্বামীৰ নাম: প্ৰমোদ ৰাজকোঁৱৰ ঘৰ নং : ৮২ বয়স : 36 লিঙ্গ : মহিলা	ফটো উপলব্ধ
484	MVF0483735	নাম : ধ্ৰুজ্যোতি ৰাজকোঁৱৰ পিতাৰ নাম: চক্ৰধৰ ৰাজকোঁৱৰ ঘৰ নং : ৮২ বয়স : 36 লিঙ্গ : পুৰুষ	ফটো উপলব্ধ	485	MVF1567971	নাম : লখিমী ৰাভা স্বামীৰ নাম: বিশ্বনাথ ৰাভা ঘৰ নং : ৮২ বয়স : 35 লিঙ্গ : মহিলা	ফটো উপলব্ধ	486	MVF3362357	নাম : পখীলা উৰাং পিতাৰ নাম: ফাগু উৰাং ঘৰ নং : ৮২ বয়স : 27 লিঙ্গ : মহিলা	ফটো উপলব্ধ
487	MVF3752771	নাম : দীপশিখা ৰাজকোঁৱৰ স্বামীৰ নাম: ধ্ৰুজ্যোতি ৰাজকোঁৱৰ ঘৰ নং : 82 বয়স : 24 লিঙ্গ : মহিলা	ফটো উপলব্ধ	488	MVF1567982	নাম : পূৰ্ণকান্ত ৰাজকোঁৱৰ পিতাৰ নাম: বেবকান্ত ৰাজকোঁৱৰ ঘৰ নং : ৮২ক বয়স : 78 লিঙ্গ : পুৰুষ	ফটো উপলব্ধ	489	MVF1567993	নাম : বিনু ৰাজকোঁৱৰ স্বামীৰ নাম: পূৰ্ণকান্ত ৰাজকোঁৱৰ ঘৰ নং : ৮২ক বয়স : 73 লিঙ্গ : মহিলা	ফটো উপলব্ধ
490	MVF1576427	নাম : বিশ্বনাথ ৰাভা পিতাৰ নাম: প্ৰমেশ্বৰ ৰাভা ঘৰ নং : ৮২ক বয়স : 47 লিঙ্গ : পুৰুষ	ফটো উপলব্ধ	491	MVF1568009	নাম : জগনাথ ৰাজ কোঁৱৰ পিতাৰ নাম: পূৰ্ণকান্ত ৰাজ কোঁৱৰ ঘৰ নং : ৮২ক বয়স : 39 লিঙ্গ : পুৰুষ	ফটো উপলব্ধ	492	MVF1568010	নাম : প্ৰতিমা দাস ৰাজকোঁৱৰ স্বামীৰ নাম: জগনাথ ৰাজ কোঁৱৰ ঘৰ নং : ৮২ক বয়স : 38 লিঙ্গ : মহিলা	ফটো উপলব্ধ
493	MVF1568032	নাম : পুত্ৰ সন্দিকৈ পিতাৰ নাম: অভিৰাম সন্দিকৈ ঘৰ নং : ৮৩ বয়স : 65 লিঙ্গ : পুৰুষ	ফটো উপলব্ধ	494	MVF1568043	নাম : ভন সন্দিকৈ স্বামীৰ নাম: পুত্ৰ সন্দিকৈ ঘৰ নং : ৮৩ বয়স : 56 লিঙ্গ : মহিলা	ফটো উপলব্ধ	495	MVF1568021	নাম : মামনী পাটৰ সন্দিকৈ স্বামীৰ নাম: দীপেন সন্দিকৈ ঘৰ নং : ৮৩ বয়স : 40 লিঙ্গ : মহিলা	ফটো উপলব্ধ
496	MVF1568054	নাম : দীপেন সন্দিকৈ পিতাৰ নাম: পুত্ৰ সন্দিকৈ ঘৰ নং : ৮৩ বয়স : 37 লিঙ্গ : পুৰুষ	ফটো উপলব্ধ	497	MVF1568076	নাম : বাবুলা সন্দিকৈ পিতাৰ নাম: অভিৰাম সন্দিকৈ ঘৰ নং : ৮৪ বয়স : 62 লিঙ্গ : পুৰুষ	ফটো উপলব্ধ	498	MVF1568087	নাম : প্ৰতিমা সন্দিকৈ স্বামীৰ নাম: বাবুলা সন্দিকৈ ঘৰ নং : ৮৪ বয়স : 57 লিঙ্গ : মহিলা	ফটো উপলব্ধ
499	MVF1568098	নাম : দিলীপ সন্দিকৈ পিতাৰ নাম: বাবুলা সন্দিকৈ ঘৰ নং : ৮৪ বয়স : 37 লিঙ্গ : পুৰুষ	ফটো উপলব্ধ	500	MVF0462127	নাম : অতুল সন্দিকৈ পিতাৰ নাম: বাবুল সন্দিকৈ ঘৰ নং : ৮৪ বয়স : 29 লিঙ্গ : পুৰুষ	ফটো উপলব্ধ	501	MVF1568101	নাম : ভদি সন্দিকৈ পিতাৰ নাম: অভিৰাম সন্দিকৈ ঘৰ নং : ৮৫ বয়স : 67 লিঙ্গ : পুৰুষ	ফটো উপলব্ধ
502	MVF1568112	নাম : যমুনা সন্দিকৈ স্বামীৰ নাম: ভদি সন্দিকৈ ঘৰ নং : ৮৫ বয়স : 62 লিঙ্গ : মহিলা	ফটো উপলব্ধ	503	MVF1568134	নাম : লক্ষেশ্বৰ বৰা পিতাৰ নাম: মুহিৰাম বৰা ঘৰ নং : ৮৫ বয়স : 52 লিঙ্গ : পুৰুষ	ফটো উপলব্ধ	504	MVF1568123	নাম : ৰাভুল সন্দিকৈ পিতাৰ নাম: নৰেশ্বৰ সন্দিকৈ ঘৰ নং : ৮৫ বয়স : 37 লিঙ্গ : পুৰুষ	ফটো উপলব্ধ
505	MVF0021423	নাম : মৌচুমী সন্দিকৈ পিতাৰ নাম: নৰেশ্বৰ সন্দিকৈ ঘৰ নং : ৮৫ বয়স : 35 লিঙ্গ : মহিলা	ফটো উপলব্ধ	506	OPA0143990	নাম : বিডি ডেকা সন্দিকৈ স্বামীৰ নাম: ফাটিক সন্দিকৈ ঘৰ নং : 85 বয়স : 28 লিঙ্গ : মহিলা	ফটো উপলব্ধ	507	MVF0398800	নাম : ফটিক সন্দিকৈ পিতাৰ নাম: নৰেশ্বৰ সন্দিকৈ ঘৰ নং : ৮৫ বয়স : 28 লিঙ্গ : পুৰুষ	ফটো উপলব্ধ
508	MVF3650389	নাম : দীপিকা সন্দিকৈ স্বামীৰ নাম: আকাশ সন্দিকৈ ঘৰ নং : 85A বয়স : 22 লিঙ্গ : মহিলা	ফটো উপলব্ধ	509	MVF3526787	নাম : বিকাশ সন্দিকৈ পিতাৰ নাম: জিতু সন্দিকৈ ঘৰ নং : ৮৫ক বয়স : 28 লিঙ্গ : পুৰুষ	ফটো উপলব্ধ	510	MVF3526860	নাম : আকাশ সন্দিকৈ পিতাৰ নাম: জিতু সন্দিকৈ ঘৰ নং : ৮৫ক বয়স : 24 লিঙ্গ : পুৰুষ	ফটো উপলব্ধ



511 নাম : চেনীমাই সন্দিকৈ স্বামীৰ নাম : জিতু সন্দিকৈ ঘৰ নং : ৮৫ক বয়স : 37 লিঙ্গ : মহিলা	MVF1568156 ফটো উপলব্ধ	512 নাম : কন মইনা গগৈ পিতাৰ নাম : কমলেশ্বৰ গগৈ ঘৰ নং : ৮৭ক বয়স : 34 লিঙ্গ : পুৰুষ	MVF0474593 ফটো উপলব্ধ	513 নাম : মাইন গগৈ স্বামীৰ নাম : কনমইনা গগৈ ঘৰ নং : ৮৭ক বয়স : 29 লিঙ্গ : মহিলা	MVF0473785 ফটো উপলব্ধ
514 নাম : পুনী গগৈ স্বামীৰ নাম : কমলেশ্বৰ গগৈ ঘৰ নং : ৮৭ক বয়স : 67 লিঙ্গ : মহিলা	MVF1568203 ফটো উপলব্ধ	515 নাম : নোমল গগৈ পিতাৰ নাম : কমলেশ্বৰ গগৈ ঘৰ নং : ৮৮ বয়স : 52 লিঙ্গ : পুৰুষ	MVF1568236 ফটো উপলব্ধ	516 নাম : ববী গগৈ স্বামীৰ নাম : নোমল গগৈ ঘৰ নং : ৮৮ বয়স : 44 লিঙ্গ : মহিলা	MVF1568247 ফটো উপলব্ধ
517 নাম : বিতুল গগৈ পিতাৰ নাম : নোমল গগৈ ঘৰ নং : ৮৮ বয়স : 31 লিঙ্গ : পুৰুষ	MVF0465898 ফটো উপলব্ধ	518 নাম : গোপাল গগৈ পিতাৰ নাম : নোমল গগৈ ঘৰ নং : ৮৮ বয়স : 28 লিঙ্গ : পুৰুষ	MVF0466078 ফটো উপলব্ধ	519 নাম : দেবকান্ত গগৈ মাতৃৰ নাম : জোনাকী গগৈ ঘৰ নং : ৯০ বয়স : 43 লিঙ্গ : পুৰুষ	MVF1568281 ফটো উপলব্ধ
520 নাম : কল্পনা গগৈ স্বামীৰ নাম : দেবকান্ত গগৈ ঘৰ নং : ৯০ বয়স : 37 লিঙ্গ : মহিলা	MVF1568292 ফটো উপলব্ধ	521 নাম : জিতেন গগৈ মাতৃৰ নাম : জোনাকী গগৈ ঘৰ নং : ৯০ বয়স : 37 লিঙ্গ : পুৰুষ	MVF2398267 ফটো উপলব্ধ	522 নাম : মুহিবাম গগৈ মাতৃৰ নাম : জোনাকী গগৈ ঘৰ নং : ৯০ বয়স : 36 লিঙ্গ : পুৰুষ	MVF2398563 ফটো উপলব্ধ
523 নাম : বিতা মনি বৰা গগৈ স্বামীৰ নাম : মুহি বাম গগৈ ঘৰ নং : ৯০ বয়স : 33 লিঙ্গ : মহিলা	MVF2398552 ফটো উপলব্ধ	524 নাম : ববিতা ব্ৰাজকোঁৱৰ গগৈ পিতাৰ নাম : জিতেন গগৈ ঘৰ নং : ৯০ বয়স : 33 লিঙ্গ : মহিলা	MVF2398278 ফটো উপলব্ধ	525 নাম : দুলােশ্বৰ গগৈ পিতাৰ নাম : দেবকান্ত গগৈ ঘৰ নং : 90 বয়স : 27 লিঙ্গ : পুৰুষ	MVF3573136 ফটো উপলব্ধ
526 নাম : নিলাম গগৈ পিতাৰ নাম : দেবকান্ত গগৈ ঘৰ নং : 90 বয়স : 27 লিঙ্গ : পুৰুষ	MVF3573490 ফটো উপলব্ধ	527 নাম : প্ৰজ্ঞান গগৈ পিতাৰ নাম : দেবকান্ত গগৈ ঘৰ নং : 90 বয়স : 24 লিঙ্গ : পুৰুষ	MVF3361581 ফটো উপলব্ধ	528 নাম : মমী গগৈ স্বামীৰ নাম : দুলােশ্বৰ গগৈ ঘৰ নং : 90 বয়স : 23 লিঙ্গ : মহিলা	MVF3747789 ফটো উপলব্ধ
529 নাম : মনোজ খেৰৱাৰ পিতাৰ নাম : বিলুৰাম খেৰৱাৰ ঘৰ নং : ৯০ ক বয়স : 27 লিঙ্গ : পুৰুষ	MVF0548842 ফটো উপলব্ধ	530 নাম : তৰলতা শইকীয়া স্বামীৰ নাম : খুদিৰাম শইকীয়া ঘৰ নং : ৯২ বয়স : 52 লিঙ্গ : মহিলা	MVF1568327 ফটো উপলব্ধ	531 নাম : প্ৰতিমা শইকীয়া মাতৃৰ নাম : গোপী শইকীয়া ঘৰ নং : ৯২ বয়স : 47 লিঙ্গ : মহিলা	MVF1568338 ফটো উপলব্ধ
532 নাম : বুবল শইকীয়া মাতৃৰ নাম : গোপী শইকীয়া ঘৰ নং : ৯২ বয়স : 45 লিঙ্গ : পুৰুষ	MVF1568349 ফটো উপলব্ধ	533 নাম : নৱনিতা বৰা শইকীয়া স্বামীৰ নাম : বুবল শইকীয়া ঘৰ নং : ৯২ বয়স : 45 লিঙ্গ : মহিলা	MVF0226126 ফটো উপলব্ধ	534 নাম : জীতেন বৰা পিতাৰ নাম : থানেশ্বৰ বৰা ঘৰ নং : ৯২ বয়স : 41 লিঙ্গ : পুৰুষ	MVF2077443 ফটো উপলব্ধ
535 নাম : টুটুমণি বৰা স্বামীৰ নাম : জীতেন বৰা ঘৰ নং : ৯২ বয়স : 29 লিঙ্গ : মহিলা	MVF0547703 ফটো উপলব্ধ	536 নাম : দেৱতী শইকীয়া স্বামীৰ নাম : কনৰাম শইকীয়া ঘৰ নং : ৯৩ বয়স : 78 লিঙ্গ : মহিলা	MVF1568361 ফটো উপলব্ধ	537 নাম : ভোলা শইকীয়া পিতাৰ নাম : কনৰাম শইকীয়া ঘৰ নং : ৯৩ বয়স : 44 লিঙ্গ : পুৰুষ	MVF1568350 ফটো উপলব্ধ
538 নাম : মঞ্জু শইকীয়া স্বামীৰ নাম : ভোলা শইকীয়া ঘৰ নং : ৯৩ বয়স : 42 লিঙ্গ : মহিলা	MVF1568372 ফটো উপলব্ধ	539 নাম : দিপু শইকীয়া পিতাৰ নাম : ভোলা শইকীয়া ঘৰ নং : ৯৩ বয়স : 27 লিঙ্গ : পুৰুষ	MVF0769067 ফটো উপলব্ধ	540 নাম : দিপু শইকীয়া পিতাৰ নাম : ভোলা শইকীয়া ঘৰ নং : ৯৩ বয়স : 27 লিঙ্গ : পুৰুষ	MVF3526621 ফটো উপলব্ধ



541 নাম : দিপিকা শইকীয়া পিতাৰ নাম: ভোলা শইকীয়া ঘৰ নং : ৯৩ বয়স : 23 লিঙ্গ : মহিলা	MVF3418761 ফটো উপলব্ধ	542 নাম : ৰূপেশ্বৰ গগৈ পিতাৰ নাম: বলাই গগৈ ঘৰ নং : ৯৪ বয়স : 59 লিঙ্গ : পুৰুষ	MVF1568383 ফটো উপলব্ধ	543 নাম : বিমলা চতীয়া স্বামীৰ নাম: ৰূপেশ্বৰ গগৈ ঘৰ নং : ৯৪ বয়স : 52 লিঙ্গ : মহিলা	MVF1568394 ফটো উপলব্ধ
544 নাম : অমত গগৈ পিতাৰ নাম: ৰূপেশ্বৰ গগৈ ঘৰ নং : ৯৪ বয়স : 36 লিঙ্গ : পুৰুষ	MVF1568418 ফটো উপলব্ধ	545 নাম : বিকাশ কুমাৰ গগৈ পিতাৰ নাম: ৰূপেশ্বৰ গগৈ ঘৰ নং : ৯৪ বয়স : 35 লিঙ্গ : পুৰুষ	MVF1568407 ফটো উপলব্ধ	546 নাম : যোগেন্দ্ৰ গগৈ পিতাৰ নাম: ঘনকান্ত গগৈ ঘৰ নং : ৯৪ বয়স : 58 লিঙ্গ : পুৰুষ	MVF1568430 ফটো উপলব্ধ
547 নাম : নিতুল চন্দ্ৰ গগৈ পিতাৰ নাম: যোগেন্দ্ৰ চন্দ্ৰ গগৈ ঘৰ নং : ৯৪ বয়স : 32 লিঙ্গ : পুৰুষ	MVF0021424 ফটো উপলব্ধ	548 নাম : বীনা গগৈ স্বামীৰ নাম: যোগেন্দ্ৰ গগৈ ঘৰ নং : ৯৫ বয়স : 51 লিঙ্গ : মহিলা	MVF1568441 ফটো উপলব্ধ	549 নাম : বিৰেন্দ্ৰ গগৈ পিতাৰ নাম: ঘনকান্ত গগৈ ঘৰ নং : ৯৫ বয়স : 43 লিঙ্গ : পুৰুষ	MVF1568452 ফটো উপলব্ধ
550 নাম : কুসুম গগৈ স্বামীৰ নাম: বিৰেন্দ্ৰ গগৈ ঘৰ নং : ৯৫ বয়স : 40 লিঙ্গ : মহিলা	MVF1568463 ফটো উপলব্ধ	551 নাম : দুৰ্দ্ধ গগৈ পিতাৰ নাম: খগেশ্বৰ গগৈ ঘৰ নং : ৯৬ বয়স : 70 লিঙ্গ : পুৰুষ	MVF1568474 ফটো উপলব্ধ	552 নাম : সৰুমাই গগৈ স্বামীৰ নাম: দুৰ্দ্ধ গগৈ ঘৰ নং : ৯৬ বয়স : 67 লিঙ্গ : মহিলা	MVF1568485 ফটো উপলব্ধ
553 নাম : নিৰ বড়ো গগৈ স্বামীৰ নাম: ঋষেশ্বৰ গগৈ ঘৰ নং : ৯৬ বয়স : 58 লিঙ্গ : মহিলা	MVF0700773 ফটো উপলব্ধ	554 নাম : ঋষেশ্বৰ গগৈ পিতাৰ নাম: দুৰ্দ্ধ গগৈ ঘৰ নং : ৯৬ বয়স : 53 লিঙ্গ : পুৰুষ	MVF1568496 ফটো উপলব্ধ	555 নাম : তৰলতা গগৈ পিতাৰ নাম: দুৰ্দ্ধ গগৈ ঘৰ নং : ৯৬ বয়স : 45 লিঙ্গ : মহিলা	MVF1568509 ফটো উপলব্ধ
556 নাম : নমিতা গগৈ পিতাৰ নাম: দুৰ্দ্ধ গগৈ ঘৰ নং : ৯৬ বয়স : 38 লিঙ্গ : মহিলা	MVF1568532 ফটো উপলব্ধ	557 নাম : কুশেশ্বৰ গগৈ পিতাৰ নাম: খগেশ্বৰ গগৈ ঘৰ নং : ৯৭ বয়স : 57 লিঙ্গ : পুৰুষ	MVF1568554 ফটো উপলব্ধ	558 নাম : বীনা গগৈ স্বামীৰ নাম: কুশেশ্বৰ গগৈ ঘৰ নং : ৯৭ বয়স : 52 লিঙ্গ : মহিলা	MVF1568565 ফটো উপলব্ধ
559 নাম : মুলান গগৈ পিতাৰ নাম: কুশেশ্বৰ গগৈ ঘৰ নং : ৯৭ বয়স : 33 লিঙ্গ : পুৰুষ	MVF0701227 ফটো উপলব্ধ	560 নাম : চুমি নেওগ গগৈ স্বামীৰ নাম: মুলান গগৈ ঘৰ নং : ৯৭ বয়স : 30 লিঙ্গ : মহিলা	MVF0700724 ফটো উপলব্ধ	561 নাম : চক্ৰধৰ গগৈ পিতাৰ নাম: খগেশ্বৰ গগৈ ঘৰ নং : ৯৮ বয়স : 59 লিঙ্গ : পুৰুষ	MVF1568576 ফটো উপলব্ধ
562 নাম : নোমলী গগৈ স্বামীৰ নাম: চক্ৰধৰ গগৈ ঘৰ নং : ৯৮ বয়স : 52 লিঙ্গ : মহিলা	MVF1568587 ফটো উপলব্ধ	563 নাম : ৰিপুন গগৈ পিতাৰ নাম: চক্ৰধৰ গগৈ ঘৰ নং : ৯৮ বয়স : 33 লিঙ্গ : পুৰুষ	MVF1568598 ফটো উপলব্ধ	564 নাম : দিপীকা বৰা গগৈ স্বামীৰ নাম: ৰিপুন গগৈ ঘৰ নং : ৯৮ বয়স : 31 লিঙ্গ : মহিলা	MVF2398530 ফটো উপলব্ধ
565 নাম : ৰুমি উৰাং স্বামীৰ নাম: সুজিত উৰাং ঘৰ নং : 99 বয়স : 33 লিঙ্গ : মহিলা	MVF3635117 ফটো উপলব্ধ	566 নাম : বিউটি বৰা পিতাৰ নাম: ৰঞ্জিত বৰা ঘৰ নং : 99 বয়স : 20 লিঙ্গ : মহিলা	OPA0071571 ফটো উপলব্ধ	567 নাম : কৰুণ গগৈ পিতাৰ নাম: ফনিধৰ গগৈ ঘৰ নং : ১০০ বয়স : 50 লিঙ্গ : পুৰুষ	MVF1568612 ফটো উপলব্ধ
568 নাম : লিলী গগৈ স্বামীৰ নাম: কৰুণ গগৈ ঘৰ নং : ১০০ বয়স : 46 লিঙ্গ : মহিলা	MVF1568623 ফটো উপলব্ধ	569 নাম : ৰূপম গগৈ পিতাৰ নাম: কৰুণ গগৈ ঘৰ নং : ১০০ বয়স : 29 লিঙ্গ : পুৰুষ	MVF0473744 ফটো উপলব্ধ	570 নাম : মৌচুমী গগৈ স্বামীৰ নাম: উদিত গগৈ ঘৰ নং : 100 বয়স : 28 লিঙ্গ : মহিলা	MVF3749033 ফটো উপলব্ধ

বিধানসভা সমষ্টিৰ নম্বৰ আৰু নাম : 107-সৰ্বপথাৰ
অংশৰ নম্বৰ আৰু নাম : 1-বেতনীপথাৰ (খণ্ড-১)

571 নাম : উদীপ গগৈ পিতাৰ নাম: কৰুন গগৈ ঘৰ নং : ১০০ বয়স : 28 লিঙ্গ : পুৰুষ	MVF0398545 ফটো উপলব্ধ	572 নাম : যোগেশ্বৰ গগৈ পিতাৰ নাম: ফনিধৰ গগৈ ঘৰ নং : ১০১ বয়স : 55 লিঙ্গ : পুৰুষ	MVF1568645 ফটো উপলব্ধ	573 নাম : মমী গগৈ স্বামীৰ নাম: যোগেশ্বৰ গগৈ ঘৰ নং : ১০১ বয়স : 49 লিঙ্গ : মহিলা	MVF1568656 ফটো উপলব্ধ
574 নাম : অনীতা উৰাং পিতাৰ নাম: বিজু উৰাং ঘৰ নং : 101 বয়স : 30 লিঙ্গ : মহিলা	KZL1885456 ফটো উপলব্ধ	575 নাম : ভাস্কৰ গগৈ পিতাৰ নাম: যোগেশ্বৰ গগৈ ঘৰ নং : ১০১ বয়স : 28 লিঙ্গ : পুৰুষ	MVF0398313 ফটো উপলব্ধ	576 নাম : স্বপ্না গগৈ পিতাৰ নাম: যোগেশ্বৰ গগৈ ঘৰ নং : ১০১ বয়স : 27 লিঙ্গ : মহিলা	MVF0398222 ফটো উপলব্ধ
577 নাম : বশিা গগৈ পিতাৰ নাম: জগদীশ গড় ঘৰ নং : 101 বয়স : 23 লিঙ্গ : মহিলা	BVR0634949 ফটো উপলব্ধ	578 নাম : পাৰ্থপ্ৰতিম গগৈ পিতাৰ নাম: যোগেশ্বৰ গগৈ ঘৰ নং : 101 বয়স : 21 লিঙ্গ : পুৰুষ	MVF3746393 ফটো উপলব্ধ	579 নাম : পাৰ্থ প্ৰতিম গগৈ পিতাৰ নাম: যোগেশ্বৰ গগৈ ঘৰ নং : 101 বয়স : 21 লিঙ্গ : পুৰুষ	OPA0141853 ফটো উপলব্ধ
580 নাম : পবিত্ৰ গগৈ পিতাৰ নাম: লক্ষীধৰ গগৈ ঘৰ নং : ১০২ বয়স : 49 লিঙ্গ : পুৰুষ	MVF1568667 ফটো উপলব্ধ	581 নাম : মীনা গগৈ স্বামীৰ নাম: পবিত্ৰ গগৈ ঘৰ নং : ১০২ বয়স : 40 লিঙ্গ : মহিলা	MVF1568678 ফটো উপলব্ধ	582 নাম : জোনমনি উৰাং পিতাৰ নাম: বাজু উৰাং ঘৰ নং : 102 বয়স : 33 লিঙ্গ : মহিলা	OPA0071985 ফটো উপলব্ধ
583 নাম : লিজা গগৈ পিতাৰ নাম: পবিত্ৰ গগৈ ঘৰ নং : 102 বয়স : 20 লিঙ্গ : মহিলা	OPA0062778 ফটো উপলব্ধ	584 নাম : সমিৰ হাজাৰিকা স্বামীৰ নাম: বুবল হাজাৰিকা ঘৰ নং : ১০২ ক বয়স : 35 লিঙ্গ : মহিলা	MVF0548230 ফটো উপলব্ধ	585 নাম : উমাকান্ত বৰা পিতাৰ নাম: ইন্দ্ৰেশ্বৰ বৰা ঘৰ নং : ১০২ ক বয়স : 57 লিঙ্গ : পুৰুষ	MVF1568689 ফটো উপলব্ধ
586 নাম : ৰপক চন্দ্ৰ বৰা পিতাৰ নাম: উমাকান্ত বৰা ঘৰ নং : ১০২ ক বয়স : 32 লিঙ্গ : পুৰুষ	MVF0021425 ফটো উপলব্ধ	587 নাম : বিমলা বৰা স্বামীৰ নাম: ইন্দ্ৰেশ্বৰ বৰা ঘৰ নং : ১০৪ বয়স : 82 লিঙ্গ : মহিলা	MVF1568714 ফটো উপলব্ধ	588 নাম : নিকু বৰা স্বামীৰ নাম: উমাকান্ত বৰা ঘৰ নং : ১০৪ বয়স : 52 লিঙ্গ : মহিলা	MVF1568690 ফটো উপলব্ধ
589 নাম : ৰতন বড়া পিতাৰ নাম: ইন্দ্ৰেশ্বৰ বৰা ঘৰ নং : ১০৪ বয়স : 50 লিঙ্গ : পুৰুষ	MVF1568725 ফটো উপলব্ধ	590 নাম : মনেশ্বৰ বৰা পিতাৰ নাম: ইন্দ্ৰেশ্বৰ বৰা ঘৰ নং : ১০৪ বয়স : 47 লিঙ্গ : পুৰুষ	MVF1568736 ফটো উপলব্ধ	591 নাম : ৰিতা বৰা স্বামীৰ নাম: ৰতন বৰা ঘৰ নং : ১০৪ বয়স : 43 লিঙ্গ : মহিলা	MVF1576472 ফটো উপলব্ধ
592 নাম : বন্দিতা বৰা স্বামীৰ নাম: মনেশ্বৰ বৰা ঘৰ নং : ১০৪ বয়স : 38 লিঙ্গ : মহিলা	MVF0021426 ফটো উপলব্ধ	593 নাম : নমিতা বৰা পিতাৰ নাম: সৰ্বেশ্বৰ বৰা ঘৰ নং : ১০৪ ক বয়স : 29 লিঙ্গ : মহিলা	MVF0398925 ফটো উপলব্ধ	594 নাম : শিখা জ্যোতি বৰা পিতাৰ নাম: সৰ্বেশ্বৰ বৰা ঘৰ নং : ১০৪ ক বয়স : 22 লিঙ্গ : পুৰুষ	MVF3694460 ফটো উপলব্ধ
595 নাম : সৰ্বেশ্বৰ বৰা পিতাৰ নাম: দোমাই বৰা ঘৰ নং : ১০৪ ক বয়স : 62 লিঙ্গ : পুৰুষ	MVF1568758 ফটো উপলব্ধ	596 নাম : মঞ্জু বৰা স্বামীৰ নাম: সৰ্বেশ্বৰ বৰা ঘৰ নং : ১০৪ ক বয়স : 55 লিঙ্গ : মহিলা	MVF1568769 ফটো উপলব্ধ	597 নাম : মাকন বৰা স্বামীৰ নাম: সভাৰাম বৰা ঘৰ নং : ১০৫ বয়স : 72 লিঙ্গ : মহিলা	MVF1568781 ফটো উপলব্ধ
598 নাম : সুন্দৰ গগৈ পিতাৰ নাম: মহেশ্বৰ গগৈ ঘৰ নং : ১০৫ বয়স : 60 লিঙ্গ : পুৰুষ	MVF0021430 ফটো উপলব্ধ	599 নাম : দিপন বৰা পিতাৰ নাম: সভাৰাম বৰা ঘৰ নং : ১০৫ বয়স : 57 লিঙ্গ : পুৰুষ	MVF1568792 ফটো উপলব্ধ	600 নাম : দিপা বৰা পিতাৰ নাম: সভাৰাম বৰা ঘৰ নং : ১০৫ বয়স : 45 লিঙ্গ : মহিলা	MVF1568805 ফটো উপলব্ধ



601 নাম : কল্পনা বৰা স্বামীৰ নাম: দিপন বৰা ঘৰ নং : ১০৫ বয়স : 40 লিঙ্গ : মহিলা	MVF1568816 ফটো উপলব্ধ	602 নাম : বিন কোঁৱৰ মাতৃৰ নাম: জেতুকী কোঁৱৰ ঘৰ নং : ১০৬ বয়স : 42 লিঙ্গ : মহিলা	MVF1568838 ফটো উপলব্ধ	603 নাম : বিবেন কোঁৱৰ মাতৃৰ নাম: জেতুকী কোঁৱৰ ঘৰ নং : ১০৬ বয়স : 39 লিঙ্গ : পুৰুষ	MVF1568849 ফটো উপলব্ধ
604 নাম : জনালী চতীয়া কোঁৱৰ স্বামীৰ নাম: বিবেণ কোঁৱৰ ঘৰ নং : ১০৬ বয়স : 35 লিঙ্গ : মহিলা	MVF0021431 ফটো উপলব্ধ	605 নাম : ডিম্বেশ্বৰী শইকীয়া স্বামীৰ নাম: গুণকান্ত শইকীয়া ঘৰ নং : ১০৭ বয়স : 66 লিঙ্গ : মহিলা	MVF1568850 ফটো উপলব্ধ	606 নাম : দীপ শইকীয়া পিতাৰ নাম: গুণকান্ত শইকীয়া ঘৰ নং : ১০৭ বয়স : 45 লিঙ্গ : পুৰুষ	MVF1568861 ফটো উপলব্ধ
607 নাম : বুবল শইকীয়া পিতাৰ নাম: গুণকান্ত শইকীয়া ঘৰ নং : ১০৭ বয়স : 43 লিঙ্গ : পুৰুষ	MVF1568872 ফটো উপলব্ধ	608 নাম : প্ৰফুল্ল শইকীয়া পিতাৰ নাম: গুণকান্ত শইকীয়া ঘৰ নং : ১০৭ বয়স : 41 লিঙ্গ : পুৰুষ	MVF1568883 ফটো উপলব্ধ	609 নাম : বিদিপ শইকীয়া পিতাৰ নাম: গুণকান্ত শইকীয়া ঘৰ নং : ১০৭ বয়স : 39 লিঙ্গ : পুৰুষ	MVF1568894 ফটো উপলব্ধ
610 নাম : পূৰ্বী শইকীয়া স্বামীৰ নাম: দীপ শইকীয়া ঘৰ নং : ১০৭ বয়স : 39 লিঙ্গ : মহিলা	MVF1568907 ফটো উপলব্ধ	611 নাম : দিপা শইকীয়া স্বামীৰ নাম: প্ৰফুল্ল শইকীয়া ঘৰ নং : ১০৭ বয়স : 38 লিঙ্গ : মহিলা	MVF1568918 ফটো উপলব্ধ	612 নাম : জুন বড়ো স্বামীৰ নাম: বুবল শইকীয়া ঘৰ নং : ১০৭ বয়স : 34 লিঙ্গ : মহিলা	MVF2426111 ফটো উপলব্ধ
613 নাম : বনু শইকীয়া মাতৃৰ নাম: ডিম্বেশ্বৰী শইকীয়া ঘৰ নং : ১০৭ বয়স : 32 লিঙ্গ : পুৰুষ	MVF2398256 ফটো উপলব্ধ	614 নাম : পূৰ্ণিতা গয়াৰী শইকীয়া স্বামীৰ নাম: বিদিপ শইকীয়া ঘৰ নং : ১০৭ বয়স : 26 লিঙ্গ : মহিলা	MVF0589473 ফটো উপলব্ধ	615 নাম : বৃধেশ্বৰী শইকীয়া স্বামীৰ নাম: উলকান্ত শইকীয়া ঘৰ নং : ১০৮ বয়স : 80 লিঙ্গ : মহিলা	MVF1568952 ফটো উপলব্ধ
616 নাম : পদ্ম শইকীয়া পিতাৰ নাম: উলকান্ত শইকীয়া ঘৰ নং : ১০৮ বয়স : 61 লিঙ্গ : পুৰুষ	MVF1568929 ফটো উপলব্ধ	617 নাম : ললিতা শইকীয়া স্বামীৰ নাম: পদ্ম শইকীয়া ঘৰ নং : ১০৮ বয়স : 54 লিঙ্গ : মহিলা	MVF1568930 ফটো উপলব্ধ	618 নাম : ভৃগু শইকীয়া পিতাৰ নাম: পদ্ম শইকীয়া ঘৰ নং : ১০৮ বয়স : 38 লিঙ্গ : পুৰুষ	MVF1568963 ফটো উপলব্ধ
619 নাম : মুনমী শইকীয়া স্বামীৰ নাম: অন্তৰীক্ষ দত্ত ঘৰ নং : ১০৮ বয়স : 35 লিঙ্গ : মহিলা	OPA0088740 ফটো উপলব্ধ	620 নাম : ব্ৰহ্মন শইকীয়া পিতাৰ নাম: পদ্ম শইকীয়া ঘৰ নং : ১০৮ বয়স : 28 লিঙ্গ : পুৰুষ	MVF0398883 ফটো উপলব্ধ	621 নাম : মানৱ প্ৰতীম শইকীয়া পিতাৰ নাম: বিনন্দ শইকীয়া ঘৰ নং : ১০৮খ বয়স : 28 লিঙ্গ : পুৰুষ	MVF0398891 ফটো উপলব্ধ
622 নাম : বিনন্দ শইকীয়া পিতাৰ নাম: উলকান্ত শইকীয়া ঘৰ নং : ১০৮খ বয়স : 55 লিঙ্গ : পুৰুষ	MVF1568996 ফটো উপলব্ধ	623 নাম : প্ৰতিভা শইকীয়া স্বামীৰ নাম: বিনন্দ শইকীয়া ঘৰ নং : ১০৮খ বয়স : 52 লিঙ্গ : মহিলা	MVF1569002 ফটো উপলব্ধ	624 নাম : প্ৰণব শইকীয়া পিতাৰ নাম: উলকান্ত শইকীয়া ঘৰ নং : ১০৮ক বয়স : 49 লিঙ্গ : পুৰুষ	MVF1568974 ফটো উপলব্ধ
625 নাম : তৰালী চতীয়া শইকীয়া স্বামীৰ নাম: প্ৰনব শইকীয়া ঘৰ নং : ১০৮ক বয়স : 45 লিঙ্গ : মহিলা	MVF1568985 ফটো উপলব্ধ	626 নাম : লুলু শইকীয়া পিতাৰ নাম: বিধাই শইকীয়া ঘৰ নং : ১০৯ বয়স : 58 লিঙ্গ : পুৰুষ	MVF1569057 ফটো উপলব্ধ	627 নাম : তুলু শইকীয়া পিতাৰ নাম: বিধাই শইকীয়া ঘৰ নং : ১০৯ বয়স : 53 লিঙ্গ : পুৰুষ	MVF1569068 ফটো উপলব্ধ
628 নাম : চুমি শইকীয়া স্বামীৰ নাম: তুলু শইকীয়া ঘৰ নং : ১০৯ বয়স : 39 লিঙ্গ : মহিলা	MVF2398449 ফটো উপলব্ধ	629 নাম : তৃষ্ণা শইকীয়া স্বামীৰ নাম: মনোজ শইকীয়া ঘৰ নং : ১০৯ বয়স : 37 লিঙ্গ : মহিলা	MVF2398176 ফটো উপলব্ধ	630 নাম : মনোজ শইকীয়া মাতৃৰ নাম: ডিম্বেশ্বৰী শইকীয়া ঘৰ নং : ১০৯ বয়স : 36 লিঙ্গ : পুৰুষ	MVF1569080 ফটো উপলব্ধ



631 নাম : মন্টু শইকীয়া পিতাৰ নাম: ডিম্বেশ্বৰী শইকীয়া ঘৰ নং : ১০৯ বয়স : 35 লিঙ্গ : পুৰুষ	MVF1569079 ফটো উপলব্ধ	632 নাম : মিন বৰা শইকীয়া স্বামীৰ নাম: মন্টু শইকীয়া ঘৰ নং : ১০৯ বয়স : 32 লিঙ্গ : মহিলা	MVF2398187 ফটো উপলব্ধ	633 নাম : বিস্তীৰ্ন শইকীয়া পিতাৰ নাম: লুলু শইকীয়া ঘৰ নং : 109 বয়স : 24 লিঙ্গ : পুৰুষ	MVF3419058 ফটো উপলব্ধ
634 নাম : কৰুণা তালুকদাৰ পিতাৰ নাম: শান্তিৰাম তালুকদাৰ ঘৰ নং : ১১০ বয়স : 55 লিঙ্গ : পুৰুষ	MVF1569104 ফটো উপলব্ধ	635 নাম : নিৰদা দাস স্বামীৰ নাম: মনোজ দাস ঘৰ নং : ১১০ বয়স : 53 লিঙ্গ : মহিলা	MVF1569115 ফটো উপলব্ধ	636 নাম : ভদ্র ফুকন স্বামীৰ নাম: কৰুনা তালুকদাৰ ঘৰ নং : 110 বয়স : 46 লিঙ্গ : মহিলা	OPA0060558 ফটো উপলব্ধ
637 নাম : ৰূপাঞ্জলী বুঢ়াগোহাঁই শইকীয়া স্বামীৰ নাম: লুলু শইকীয়া ঘৰ নং : ১১০ বয়স : 41 লিঙ্গ : মহিলা	MVF1569091 ফটো উপলব্ধ	638 নাম : ভাগ্যমনি দাস মাতৃৰ নাম: নিৰদা তালুকদাৰ দাস ঘৰ নং : ১১০ বয়স : 31 লিঙ্গ : পুৰুষ	MVF2398154 ফটো উপলব্ধ	639 নাম : দিপা তালুকদাৰ স্বামীৰ নাম: গোলাপ তালুকদাৰ ঘৰ নং : ১১০ক বয়স : 42 লিঙ্গ : মহিলা	MVF1569137 ফটো উপলব্ধ
640 নাম : সুভদ্রা গগৈ স্বামীৰ নাম: ৰূপেশ্বৰ গগৈ ঘৰ নং : ১১১ বয়স : 60 লিঙ্গ : মহিলা	MVF1569148 ফটো উপলব্ধ	641 নাম : বাবুল গগৈ মাতৃৰ নাম: সুভদ্রা গগৈ ঘৰ নং : ১১১ বয়স : 36 লিঙ্গ : পুৰুষ	MVF2398290 ফটো উপলব্ধ	642 নাম : পাপলী বড়ো গগৈ স্বামীৰ নাম: বাবুল গগৈ ঘৰ নং : ১১১ বয়স : 27 লিঙ্গ : মহিলা	MVF0398743 ফটো উপলব্ধ
643 নাম : ভন উৰাং স্বামীৰ নাম: দীপেন উৰাং ঘৰ নং : ১১১ক বয়স : 33 লিঙ্গ : মহিলা	MVF0249037 ফটো উপলব্ধ	644 নাম : দিপক উৰাং পিতাৰ নাম: বানা উৰাং ঘৰ নং : ১১১ক বয়স : 32 লিঙ্গ : পুৰুষ	MVF0249169 ফটো উপলব্ধ	645 নাম : চুমি ভূঞা উৰাং স্বামীৰ নাম: দীপক উৰাং ঘৰ নং : ১১১ ক বয়স : 28 লিঙ্গ : মহিলা	MVF0548602 ফটো উপলব্ধ
646 নাম : সুৰেন উৰাং পিতাৰ নাম: লিতিয়া উৰাং ঘৰ নং : ১১২ বয়স : 47 লিঙ্গ : পুৰুষ	MVF1569182 ফটো উপলব্ধ	647 নাম : গীতা উৰাং স্বামীৰ নাম: সুৰেন উৰাং ঘৰ নং : ১১২ বয়স : 45 লিঙ্গ : মহিলা	MVF1569193 ফটো উপলব্ধ	648 নাম : প্ৰমিলা উৰাং স্বামীৰ নাম: লেবা উৰাং ঘৰ নং : ১১৪ বয়স : 57 লিঙ্গ : মহিলা	MVF1569217 ফটো উপলব্ধ
649 নাম : তেলেই উৰাং পিতাৰ নাম: ফুকন উৰাং ঘৰ নং : ১১৪ বয়স : 49 লিঙ্গ : মহিলা	MVF1569228 ফটো উপলব্ধ	650 নাম : ভনী অমং পিতাৰ নাম: অমৰসিং অমং ঘৰ নং : ১১৪ বয়স : 48 লিঙ্গ : মহিলা	MVF1741680 ফটো উপলব্ধ	651 নাম : কমল উৰাং পিতাৰ নাম: ফুকন উৰাং ঘৰ নং : ১১৪ বয়স : 45 লিঙ্গ : পুৰুষ	MVF1569239 ফটো উপলব্ধ
652 নাম : ৰূপা উৰাং পিতাৰ নাম: লেবা উৰাং ঘৰ নং : ১১৪ বয়স : 34 লিঙ্গ : মহিলা	MVF0021432 ফটো উপলব্ধ	653 নাম : ভচ উৰাং পিতাৰ নাম: বিৰচা উৰাং ঘৰ নং : ১১৫ বয়স : 43 লিঙ্গ : পুৰুষ	MVF1569262 ফটো উপলব্ধ	654 নাম : সোনেশ্বৰ উৰাং পিতাৰ নাম: বিৰচা উৰাং ঘৰ নং : ১১৫ বয়স : 40 লিঙ্গ : পুৰুষ	MVF1569273 ফটো উপলব্ধ
655 নাম : ফাগুনী বাৰাইক উৰাং স্বামীৰ নাম: সোনেশ্বৰ উৰাং ঘৰ নং : ১১৫ বয়স : 34 লিঙ্গ : মহিলা	MVF0548883 ফটো উপলব্ধ	656 নাম : ৰাম ভূমিজ পিতাৰ নাম: লক্ষীকান্ত ভূমিজ ঘৰ নং : ১১৬ বয়স : 46 লিঙ্গ : পুৰুষ	MVF1569284 ফটো উপলব্ধ	657 নাম : মামনি ভূমিজ স্বামীৰ নাম: ৰাম ভূমিজ ঘৰ নং : ১১৬ বয়স : 42 লিঙ্গ : মহিলা	MVF1569295 ফটো উপলব্ধ
658 নাম : অজয় ভূমিজ পিতাৰ নাম: ৰাম চন্দ্ৰ ভূমিজ ঘৰ নং : ১১৬ বয়স : 31 লিঙ্গ : পুৰুষ	MVF2398529 ফটো উপলব্ধ	659 নাম : চন্দ্ৰ ভূমিজ পিতাৰ নাম: ৰাম চন্দ্ৰ ভূমিজ ঘৰ নং : ১১৬ বয়স : 30 লিঙ্গ : পুৰুষ	MVF2398518 ফটো উপলব্ধ	660 নাম : ৰাজেশ্বৰ ভূমিজ পিতাৰ নাম: ৰামচন্দ্ৰ ভূমিজ ঘৰ নং : ১১৬ বয়স : 26 লিঙ্গ : পুৰুষ	MVF3336385 ফটো উপলব্ধ



661 নাম : হিৰালাল ভূমিজ পিতাৰ নাম: লক্ষীকান্ত ভূমিজ ঘৰ নং : ১১৭ বয়স : 54 লিঙ্গ : পুৰুষ	MVF1569308 ফটো উপলব্ধ	662 নাম : লক্ষী ভূমিজ স্বামীৰ নাম: হিৰালাল ভূমিজ ঘৰ নং : ১১৭ বয়স : 51 লিঙ্গ : মহিলা	MVF1569319 ফটো উপলব্ধ	663 নাম : পদোেশ্বৰ ভূমিজ পিতাৰ নাম: হিৰালাল ভূমিজ ঘৰ নং : ১১৭ বয়স : 32 লিঙ্গ : পুৰুষ	MVF0021433 ফটো উপলব্ধ
664 নাম : অমল ভূমিজ পিতাৰ নাম: ডাঙৰ ভূমিজ ঘৰ নং : ১১৭ বয়স : 31 লিঙ্গ : পুৰুষ	MVF0021434 ফটো উপলব্ধ	665 নাম : দিপালী ভূমিজ স্বামীৰ নাম: অমল ভূমিজ ঘৰ নং : ১১৭ বয়স : 28 লিঙ্গ : মহিলা	MVF0548974 ফটো উপলব্ধ	666 নাম : প্ৰফুল্ল ভূমিজ পিতাৰ নাম: হিৰালাল ভূমিজ ঘৰ নং : ১১৭ বয়স : 25 লিঙ্গ : পুৰুষ	MVF0590091 ফটো উপলব্ধ
667 নাম : অঞ্জনা উৰাং স্বামীৰ নাম: খগেশ্বৰ উৰাং ঘৰ নং : ১১৭ বয়স : 32 লিঙ্গ : মহিলা	MVF0254086 ফটো উপলব্ধ	668 নাম : গোলাপী উৰাং পিতাৰ নাম: মইনা উৰাং ঘৰ নং : ১১৭ বয়স : 34 লিঙ্গ : মহিলা	MVF0254045 ফটো উপলব্ধ	669 নাম : বমাকেশ্বৰ নাগেসিয়া পিতাৰ নাম: বৃধৰাম নাগেসিয়া ঘৰ নং : ১১৭ বয়স : 55 লিঙ্গ : পুৰুষ	MVF1875167 ফটো উপলব্ধ
670 নাম : কুসুমী নাগেসিয়া স্বামীৰ নাম: বমাকেশ্বৰ নাগেসিয়া ঘৰ নং : ১১৭ বয়স : 49 লিঙ্গ : মহিলা	MVF1875178 ফটো উপলব্ধ	671 নাম : মনু উৰাং স্বামীৰ নাম: বাজু উৰাং ঘৰ নং : ১১৭ বয়স : 67 লিঙ্গ : মহিলা	MVF1569397 ফটো উপলব্ধ	672 নাম : মইনা উৰাং পিতাৰ নাম: চুমু উৰাং ঘৰ নং : ১১৭ বয়স : 57 লিঙ্গ : পুৰুষ	MVF1569375 ফটো উপলব্ধ
673 নাম : চুফু উৰাং স্বামীৰ নাম: মইনা উৰাং ঘৰ নং : ১১৭ বয়স : 49 লিঙ্গ : মহিলা	MVF1569386 ফটো উপলব্ধ	674 নাম : বাব গড় পিতাৰ নাম: গৌবিন্দ গড় ঘৰ নং : ১১৭ বয়স : 47 লিঙ্গ : পুৰুষ	MVF1569342 ফটো উপলব্ধ	675 নাম : মীনা গড় স্বামীৰ নাম: বাবু গড় ঘৰ নং : ১১৭ বয়স : 42 লিঙ্গ : মহিলা	MVF1569353 ফটো উপলব্ধ
676 নাম : খগেশ্বৰ উৰাং পিতাৰ নাম: বাজু উৰাং ঘৰ নং : ১১৭ বয়স : 42 লিঙ্গ : পুৰুষ	MVF1569400 ফটো উপলব্ধ	677 নাম : দীপা খেৰুবাৰ স্বামীৰ নাম: বিৰবল খেৰুবাৰ ঘৰ নং : ১১৭ বয়স : 41 লিঙ্গ : মহিলা	MVF1569331 ফটো উপলব্ধ	678 নাম : বিৰবল খেৰুবাৰ পিতাৰ নাম: বন্দু খেৰুবাৰ ঘৰ নং : ১১৭ বয়স : 37 লিঙ্গ : পুৰুষ	MVF1569320 ফটো উপলব্ধ
679 নাম : চিবল খেৰুবাৰ পিতাৰ নাম: বন্ধু খেৰুবাৰ ঘৰ নং : ১১৭ বয়স : 35 লিঙ্গ : পুৰুষ	MVF2398132 ফটো উপলব্ধ	680 নাম : লক্ষী কিষাণ স্বামীৰ নাম: মিঠু কিষাণ ঘৰ নং : ১১৭ বয়স : 47 লিঙ্গ : মহিলা	MVF1569433 ফটো উপলব্ধ	681 নাম : চুৰেন কিষাণ পিতাৰ নাম: আঘনু কিষাণ ঘৰ নং : ১১৭ বয়স : 37 লিঙ্গ : পুৰুষ	MVF1569444 ফটো উপলব্ধ
682 নাম : বমনী কিচান স্বামীৰ নাম: বমেশ কিচান ঘৰ নং : 119 বয়স : 29 লিঙ্গ : মহিলা	OPA0057240 ফটো উপলব্ধ	683 নাম : বমাণি কিচান স্বামীৰ নাম: বমেশ কিচান ঘৰ নং : 119 বয়স : 29 লিঙ্গ : মহিলা	OPA0093021 ফটো উপলব্ধ	684 নাম : বিশাল কিষাণ মাতৃৰ নাম: লক্ষী কিষাণ ঘৰ নং : 119 বয়স : 28 লিঙ্গ : পুৰুষ	MVF3632734 ফটো উপলব্ধ
685 নাম : দিপালী কিষাণ স্বামীৰ নাম: বিশাল কিষাণ ঘৰ নং : 119 বয়স : 28 লিঙ্গ : মহিলা	OPA0157222 ফটো উপলব্ধ	686 নাম : পুষ্প কিষাণ পিতাৰ নাম: মিঠু কিষাণ ঘৰ নং : 119 বয়স : 26 লিঙ্গ : মহিলা	OPA0157099 ফটো উপলব্ধ	687 নাম : চন্দা কিষাণ মাতৃৰ নাম: লক্ষী কিষাণ ঘৰ নং : 119 বয়স : 24 লিঙ্গ : মহিলা	MVF3642212 ফটো উপলব্ধ
688 নাম : বমেশ কিচান পিতাৰ নাম: দিললক্ষণ কিচান ঘৰ নং : ১১৭ বয়স : 32 লিঙ্গ : পুৰুষ	MVF0255547 ফটো উপলব্ধ	689 নাম : বিশ্বজিত গড় পিতাৰ নাম: বাবু গড় ঘৰ নং : ১১৭ বয়স : 25 লিঙ্গ : পুৰুষ	MVF0701839 ফটো উপলব্ধ	690 নাম : ফুলেশ্বৰী কিষাণ পিতাৰ নাম: দিলখান কিষাণ ঘৰ নং : ১১৭ বয়স : 30 লিঙ্গ : মহিলা	MVF0765370 ফটো উপলব্ধ



691 নাম : সত্যৱতী কিচান পিতাৰ নাম: দিললক্ষণ কিচান ঘৰ নং : ১১৯খ বয়স : 26 লিঙ্গ : পুৰুষ	MVF0399014 ফটো উপলব্ধ	692 নাম : অঘনী কিশান পিতাৰ নাম: দিলোক্ষোন কিশান ঘৰ নং : 119খ বয়স : 26 লিঙ্গ : মহিলা	MVF3527074 ফটো উপলব্ধ	693 নাম : দিললক্ষণ কিচান পিতাৰ নাম: দুখন কিচান ঘৰ নং : ১১৯খ বয়স : 57 লিঙ্গ : পুৰুষ	MVF1569466 ফটো উপলব্ধ
694 নাম: ৰূপেশ্বৰী কিচান স্বামীৰ নাম: দিললখন কিচান ঘৰ নং : ১১৯খ বয়স : 52 লিঙ্গ : মহিলা	MVF1569477 ফটো উপলব্ধ	695 নাম : ৰঞ্জিত বৰা মাতৃৰ নাম: ডালিমী বৰা ঘৰ নং : ১২০ বয়স : 57 লিঙ্গ : পুৰুষ	MVF2398314 ফটো উপলব্ধ	696 নাম: ইলা কলিতা বৰা স্বামীৰ নাম: ৰঞ্জিত বৰা ঘৰ নং : ১২০ বয়স : 47 লিঙ্গ : মহিলা	MVF2398325 ফটো উপলব্ধ
697 নাম: তৰালী ডেকা স্বামীৰ নাম: দিগন্ত তালুকদাৰ ঘৰ নং : 120 বয়স : 21 লিঙ্গ : মহিলা	OPA0141606 ফটো উপলব্ধ	698 নাম: মালতী খেৰুৱাৰ স্বামীৰ নাম: ৰামপীৰত খেৰুৱাৰ ঘৰ নং : ১২১ বয়স : 59 লিঙ্গ : মহিলা	MVF1569535 ফটো উপলব্ধ	699 নাম: বৈচাকু খেৰুৱাৰ পিতাৰ নাম: ধূপনী খেৰুৱাৰ ঘৰ নং : ১২১ বয়স : 57 লিঙ্গ : পুৰুষ	MVF1569513 ফটো উপলব্ধ
700 নাম: অনিতা খেৰুৱাৰ স্বামীৰ নাম: বৈশাকু খেৰুৱাৰ ঘৰ নং : ১২১ বয়স : 40 লিঙ্গ : মহিলা	MVF1569557 ফটো উপলব্ধ	701 নাম: গনপত খেৰুৱাৰ পিতাৰ নাম: ৰামপীৰত খেৰুৱাৰ ঘৰ নং : ১২১ বয়স : 38 লিঙ্গ : পুৰুষ	MVF1569546 ফটো উপলব্ধ	702 নাম: জুলি খেৰুৱাৰ স্বামীৰ নাম: গনপত খেৰুৱাৰ ঘৰ নং : ১২১ বয়স : 35 লিঙ্গ : মহিলা	MVF0021435 ফটো উপলব্ধ
703 নাম: দিপক খেৰুৱাৰ পিতাৰ নাম: ৰামপীৰত খেৰুৱাৰ ঘৰ নং : ১২১ বয়স : 32 লিঙ্গ : পুৰুষ	MVF0474650 ফটো উপলব্ধ	704 নাম: সোমৱি খেৰুৱাৰ স্বামীৰ নাম: দিপক খেৰুৱাৰ ঘৰ নং : ১২১ বয়স : 30 লিঙ্গ : মহিলা	MVF2451061 ফটো উপলব্ধ	705 নাম: সঞ্জেশ্বৰী খেৰুৱাৰ পিতাৰ নাম: ৰামপীৰত খেৰুৱাৰ ঘৰ নং : ১২১ বয়স : 27 লিঙ্গ : মহিলা	MVF0549055 ফটো উপলব্ধ
706 নাম: হৰিচৰণ খেৰুৱাৰ পিতাৰ নাম: চমাৰু খেৰুৱাৰ ঘৰ নং : ১২২ বয়স : 62 লিঙ্গ : পুৰুষ	MVF1569568 ফটো উপলব্ধ	707 নাম: বীনা খেৰুৱাৰ পিতাৰ নাম: হৰিচৰণ খেৰুৱাৰ ঘৰ নং : ১২২ বয়স : 40 লিঙ্গ : মহিলা	MVF1569579 ফটো উপলব্ধ	708 নাম: মুন খেৰুৱাৰ পিতাৰ নাম: হৰিচৰণ খেৰুৱাৰ ঘৰ নং : ১২২ বয়স : 36 লিঙ্গ : পুৰুষ	MVF1569580 ফটো উপলব্ধ
709 নাম: বটল খেৰুৱাৰ পিতাৰ নাম: আৰকাঠিয়া খেৰুৱাৰ ঘৰ নং : ১২২ বয়স : 33 লিঙ্গ : পুৰুষ	MVF2398303 ফটো উপলব্ধ	710 নাম: সঞ্জমনি খেৰুৱাৰ স্বামীৰ নাম: মুন খেৰুৱাৰ ঘৰ নং : ১২২ বয়স : 32 লিঙ্গ : মহিলা	MVF0021437 ফটো উপলব্ধ	711 নাম: ভানু খাৰওয়ার পিতাৰ নাম: হৰিচৰণ খাৰওয়ার ঘৰ নং : 122 বয়স : 28 লিঙ্গ : পুৰুষ	MVF3418506 ফটো উপলব্ধ
712 নাম: শিবানী খাৰওয়ার স্বামীৰ নাম: বটলু খাৰওয়ার ঘৰ নং : 122 বয়স : 23 লিঙ্গ : মহিলা	MVF3419280 ফটো উপলব্ধ	713 নাম: মহেন্দ্ৰ খেৰুৱাৰ পিতাৰ নাম: শিৱত খেৰুৱাৰ ঘৰ নং : ১২৩ বয়স : 33 লিঙ্গ : পুৰুষ	MVF0483784 ফটো উপলব্ধ	714 নাম: লুখি উৰাং স্বামীৰ নাম: ধীৰেন উৰাং ঘৰ নং : 123 বয়স : 26 লিঙ্গ : মহিলা	OPA0147199 ফটো উপলব্ধ
715 নাম: ফুলেশ্বৰী গড় স্বামীৰ নাম: গবৰা গড় ঘৰ নং : ১২৪ বয়স : 77 লিঙ্গ : মহিলা	MVF1569648 ফটো উপলব্ধ	716 নাম: লুকুমনি গড় পিতাৰ নাম: গবৰা গড় ঘৰ নং : ১২৪ বয়স : 43 লিঙ্গ : মহিলা	MVF1569659 ফটো উপলব্ধ	717 নাম: চুকুমনি গড় পিতাৰ নাম: গবৰা গড় ঘৰ নং : ১২৪ বয়স : 39 লিঙ্গ : মহিলা	MVF1569660 ফটো উপলব্ধ
718 নাম: প্ৰাণজিত শইকীয়া পিতাৰ নাম: শংকৰ শইকীয়া ঘৰ নং : ১২৫ ক বয়স : 27 লিঙ্গ : পুৰুষ	MVF0549204 ফটো উপলব্ধ	719 নাম: শংকৰ শইকীয়া পিতাৰ নাম: প্ৰেমকান্ত শইকীয়া ঘৰ নং : ১২৫ক বয়স : 54 লিঙ্গ : পুৰুষ	MVF1569693 ফটো উপলব্ধ	720 নাম: বিমল গগৈ পিতাৰ নাম: বেনুধৰ গগৈ ঘৰ নং : ১২৬ বয়স : 67 লিঙ্গ : পুৰুষ	MVF1569706 ফটো উপলব্ধ



721 নাম : অভিজিত গগৈ পিতাৰ নাম: বিমল গগৈ ঘৰ নং : ১২৬ বয়স : 43 লিঙ্গ : পুৰুষ	MVF1569717 ফটো উপলব্ধ	722 নাম : প্ৰিয়ংকা গগৈ স্বামীৰ নাম: অভিজিৎ গগৈ ঘৰ নং : ১২৬ বয়স : 34 লিঙ্গ : মহিলা	MVF2451163 ফটো উপলব্ধ	723 নাম : কুশল গগৈ পিতাৰ নাম: প্ৰদীপ গগৈ ঘৰ নং : ১২৬ বয়স : 31 লিঙ্গ : পুৰুষ	MVF0398172 ফটো উপলব্ধ
724 নাম : মাংৰা উৰাং পিতাৰ নাম: লিতিয়া উৰাং ঘৰ নং : ১২৭ বয়স : 52 লিঙ্গ : পুৰুষ	MVF1569728 ফটো উপলব্ধ	725 নাম : অৰ্জুন পাচৰান পিতাৰ নাম: বাতেশ্বৰ পাচৰান ঘৰ নং : ১২৭ ক বয়স : 28 লিঙ্গ : পুৰুষ	MVF0548982 ফটো উপলব্ধ	726 নাম : দুৰ্গামণি কালান্দী স্বামীৰ নাম: অৰ্জুন পাচৰান ঘৰ নং : ১২৭ ক বয়স : 27 লিঙ্গ : মহিলা	MVF0587303 ফটো উপলব্ধ
727 নাম : দেৱজিত তামুলী পিতাৰ নাম: ভদ্রিয়া তামুলী ঘৰ নং : 127ক বয়স : 24 লিঙ্গ : পুৰুষ	OPA0019968 ফটো উপলব্ধ	728 নাম : গোলক সোনোৱাল পিতাৰ নাম: সবুতা সোনোৱাল ঘৰ নং : ১২৭ক বয়স : 74 লিঙ্গ : পুৰুষ	MVF2398074 ফটো উপলব্ধ	729 নাম : বতেশ্বৰ পাচোবান পিতাৰ নাম: চিনন পাচোবান ঘৰ নং : ১২৭ক বয়স : 72 লিঙ্গ : পুৰুষ	MVF1569740 ফটো উপলব্ধ
730 নাম : মাইতু সোনোৱাল স্বামীৰ নাম: গোলক সোনোৱাল ঘৰ নং : ১২৭ক বয়স : 57 লিঙ্গ : মহিলা	MVF2398085 ফটো উপলব্ধ	731 নাম : দিনেশ ডেকা পিতাৰ নাম: বেলেগু ডেকা ঘৰ নং : ১২৯ বয়স : 52 লিঙ্গ : পুৰুষ	MVF1569762 ফটো উপলব্ধ	732 নাম : অন ডেকা স্বামীৰ নাম: দিনেশ ডেকা ঘৰ নং : ১২৯ বয়স : 45 লিঙ্গ : মহিলা	MVF1569773 ফটো উপলব্ধ
733 নাম : উমেশ ডেকা পিতাৰ নাম: বেলেগু ডেকা ঘৰ নং : ১২৯ বয়স : 37 লিঙ্গ : পুৰুষ	MVF1569784 ফটো উপলব্ধ	734 নাম : প্ৰাঞ্জল ডেকা পিতাৰ নাম: দিনেশ ডেকা ঘৰ নং : ১২৯ বয়স : 30 লিঙ্গ : পুৰুষ	MVF0263756 ফটো উপলব্ধ	735 নাম : শ্ৰেয়ালী ডেকা পিতাৰ নাম: দিনেশ ডেকা ঘৰ নং : ১২৯ বয়স : 28 লিঙ্গ : মহিলা	MVF0547802 ফটো উপলব্ধ
736 নাম : অজয় কৰ্মকাৰ পিতাৰ নাম: বুলু কৰ্মকাৰ ঘৰ নং : 129 বয়স : 25 লিঙ্গ : পুৰুষ	OPA0067447 ফটো উপলব্ধ	737 নাম : ৰেখা ভৰালী ডেকা স্বামীৰ নাম: প্ৰাঞ্জল ডেকা ঘৰ নং : 129 বয়স : 24 লিঙ্গ : মহিলা	MVF3419074 ফটো উপলব্ধ	738 নাম : টংকেশ্বৰ তালুকদাৰ পিতাৰ নাম: পৰশুৰাম তালুকদাৰ ঘৰ নং : ১৩০ বয়স : 73 লিঙ্গ : পুৰুষ	MVF1569795 ফটো উপলব্ধ
739 নাম : লাবন্য তালুকদাৰ স্বামীৰ নাম: টংকেশ্বৰ তালুকদাৰ ঘৰ নং : ১৩০ বয়স : 62 লিঙ্গ : মহিলা	MVF1569808 ফটো উপলব্ধ	740 নাম : জীতেন তালুকদাৰ পিতাৰ নাম: টংকেশ্বৰ তালুকদাৰ ঘৰ নং : ১৩০ বয়স : 40 লিঙ্গ : পুৰুষ	MVF1569819 ফটো উপলব্ধ	741 নাম : জ্যোতিপ্ৰসাদ তালুকদাৰ পিতাৰ নাম: টংকেশ্বৰ তালুকদাৰ ঘৰ নং : ১৩০ বয়স : 35 লিঙ্গ : পুৰুষ	MVF1569831 ফটো উপলব্ধ
742 নাম : নন্দ দেবী শইকীয়া তালুকদাৰ স্বামীৰ নাম: জীতেন তালুকদাৰ ঘৰ নং : 130 বয়স : 33 লিঙ্গ : মহিলা	OPA0138776 ফটো উপলব্ধ	743 নাম : লক্ষ্মী ৰজক স্বামীৰ নাম: জয়লাল ৰজক ঘৰ নং : ১৩২ বয়স : 66 লিঙ্গ : মহিলা	MVF1569842 ফটো উপলব্ধ	744 নাম : সুশীলা ৰজক স্বামীৰ নাম: লোকেশ্বৰ ৰজক ঘৰ নং : ১৩২ বয়স : 50 লিঙ্গ : মহিলা	MVF1569853 ফটো উপলব্ধ
745 নাম : ৰেনু ৰজক স্বামীৰ নাম: পোনা ৰজক ঘৰ নং : ১৩২ বয়স : 46 লিঙ্গ : মহিলা	MVF1569875 ফটো উপলব্ধ	746 নাম : পিংকু ৰজক পিতাৰ নাম: পোনা ৰজক ঘৰ নং : ১৩২ বয়স : 27 লিঙ্গ : পুৰুষ	MVF0398990 ফটো উপলব্ধ	747 নাম : প্ৰমিলা বালা ৰায় স্বামীৰ নাম: কামেশ্বৰ ৰায় ঘৰ নং : ১৩৩ বয়স : 70 লিঙ্গ : মহিলা	MVF1569897 ফটো উপলব্ধ
748 নাম : দিপক কুমাৰ ৰয় পিতাৰ নাম: কামেশ্বৰ ৰয় ঘৰ নং : ১৩৩ বয়স : 56 লিঙ্গ : পুৰুষ	MVF1569886 ফটো উপলব্ধ	749 নাম : কুসুম বালা ৰয় স্বামীৰ নাম: দীপক কুমাৰ ৰয় ঘৰ নং : ১৩৩ বয়স : 55 লিঙ্গ : মহিলা	MVF1569900 ফটো উপলব্ধ	750 নাম : শিল্পী তাঁতি পিতাৰ নাম: ৰাজেন তাঁতি ঘৰ নং : ১৩৩ বয়স : 24 লিঙ্গ : মহিলা	MVF0780809 ফটো উপলব্ধ



751 নাম : নিবেদিতা ৰায় পিতাৰ নাম: দিপক কুমাৰ ৰায় ঘৰ নং : ১৩৩ বয়স : 22 লিঙ্গ : মহিলা	MVF3694445 ফটো উপলব্ধ	752 নাম : মানিক তামুলি পিতাৰ নাম: কমলী তামুলী ঘৰ নং : ১৩৪ বয়স : 70 লিঙ্গ : পুৰুষ	MVF1569922 ফটো উপলব্ধ	753 নাম : জেতুকী ফুকন স্বামীৰ নাম: মানিক তামুলী ঘৰ নং : ১৩৪ বয়স : 64 লিঙ্গ : মহিলা	MVF1569911 ফটো উপলব্ধ
754 নাম : চিন্ময়ী তামুলী পিতাৰ নাম: মানিক তামুলী ঘৰ নং : ১৩৪ বয়স : 34 লিঙ্গ : মহিলা	MVF1569933 ফটো উপলব্ধ	755 নাম : নিত্যানন্দ বৰা পিতাৰ নাম: দোমাই বৰা ঘৰ নং : ১৩৫ বয়স : 61 লিঙ্গ : পুৰুষ	MVF1569966 ফটো উপলব্ধ	756 নাম : লুকুমনি বৰা স্বামীৰ নাম: নিত্যানন্দ বৰা ঘৰ নং : ১৩৫ বয়স : 53 লিঙ্গ : মহিলা	MVF1569977 ফটো উপলব্ধ
757 নাম : চন্দ্ৰ বৰা পিতাৰ নাম: ইন্দ্ৰেশ্বৰ বৰা ঘৰ নং : ১৩৫ বয়স : 52 লিঙ্গ : পুৰুষ	MVF1569944 ফটো উপলব্ধ	758 নাম : জিত্তী বড়া স্বামীৰ নাম: চন্দ্ৰ বৰা ঘৰ নং : ১৩৫ বয়স : 49 লিঙ্গ : মহিলা	MVF1569955 ফটো উপলব্ধ	759 নাম : লুলু বজক পিতাৰ নাম: জয়লাল বজাক ঘৰ নং : ১৩৫ বয়স : 38 লিঙ্গ : পুৰুষ	MVF1569999 ফটো উপলব্ধ
760 নাম : যোগান্ত বৰা পিতাৰ নাম: নিত্যানন্দ বৰা ঘৰ নং : ১৩৫ বয়স : 36 লিঙ্গ : পুৰুষ	MVF1569988 ফটো উপলব্ধ	761 নাম : বগীতৰা বজক মাতৃৰ নাম: ধৰ্মেশ্বৰী বজক ঘৰ নং : ১৩৫ বয়স : 35 লিঙ্গ : মহিলা	MVF1570009 ফটো উপলব্ধ	762 নাম : দিপামণি পৰজা বজক স্বামীৰ নাম: লুলু বজক ঘৰ নং : ১৩৫ বয়স : 31 লিঙ্গ : মহিলা	MVF0040246 ফটো উপলব্ধ
763 নাম : দুৰ্লভ বৰা পিতাৰ নাম: নিত্যানন্দ বৰা ঘৰ নং : ১৩৫ বয়স : 30 লিঙ্গ : পুৰুষ	MVF0021438 ফটো উপলব্ধ	764 নাম : চয়নিকা বৰা স্বামীৰ নাম: দুৰ্লভ বৰা ঘৰ নং : 135 বয়স : 30 লিঙ্গ : মহিলা	MVF2399522 ফটো উপলব্ধ	765 নাম : ত্ৰিলোচন্দ বৰা পিতাৰ নাম: চন্দ্ৰ বৰা ঘৰ নং : ১৩৫ বয়স : 26 লিঙ্গ : পুৰুষ	MVF0549154 ফটো উপলব্ধ
766 নাম : জয়লাল বজক পিতাৰ নাম: ভেকুলা বজক ঘৰ নং : ১৩৫ক বয়স : 67 লিঙ্গ : পুৰুষ	MVF1570010 ফটো উপলব্ধ	767 নাম : দিপক গগৈ পিতাৰ নাম: লক্ষেশ্বৰ গগৈ ঘৰ নং : ১৩৫ক বয়স : 46 লিঙ্গ : পুৰুষ	MVF2398143 ফটো উপলব্ধ	768 নাম : মামু বজক গগৈ স্বামীৰ নাম: দিপক গগৈ ঘৰ নং : ১৩৫ক বয়স : 40 লিঙ্গ : মহিলা	MVF2398392 ফটো উপলব্ধ
769 নাম : মংগী উৰাং স্বামীৰ নাম: বানা উৰাং ঘৰ নং : ১৩৬ বয়স : 47 লিঙ্গ : মহিলা	MVF1569171 ফটো উপলব্ধ	770 নাম : বিকাশ উৰাং মাতৃৰ নাম: মাংগী উৰাং ঘৰ নং : ১৩৬ বয়স : 23 লিঙ্গ : মহিলা	MVF3527264 ফটো উপলব্ধ	771 নাম : ৰেখা উৰাং স্বামীৰ নাম: ৰামেশ্বৰ উৰাং ঘৰ নং : ১৩৭ বয়স : 37 লিঙ্গ : মহিলা	MVF3527462 ফটো উপলব্ধ
772 নাম : ৰামেশ্বৰ উৰাং পিতাৰ নাম: সুৰেন উৰাং ঘৰ নং : ১৩৭ বয়স : 25 লিঙ্গ : পুৰুষ	MVF3418464 ফটো উপলব্ধ	773 নাম : ধৰ্মেশ্বৰী বজক স্বামীৰ নাম: লক্ষেশ্বৰ বজক ঘৰ নং : ১৩৮ বয়স : 73 লিঙ্গ : মহিলা	MVF1570021 ফটো উপলব্ধ	774 নাম : নগেন বজক মাতৃৰ নাম: ধৰ্মেশ্বৰী বজক ঘৰ নং : ১৩৮ বয়স : 45 লিঙ্গ : পুৰুষ	MVF1570032 ফটো উপলব্ধ
775 নাম : সুমিত্ৰা বজক মাতৃৰ নাম: ধৰ্মেশ্বৰী বজক ঘৰ নং : ১৩৮ বয়স : 39 লিঙ্গ : মহিলা	MVF1570043 ফটো উপলব্ধ	776 নাম : ডালিমী বজক মাতৃৰ নাম: ধৰ্মেশ্বৰী বজক ঘৰ নং : ১৩৮ বয়স : 35 লিঙ্গ : মহিলা	MVF1570054 ফটো উপলব্ধ	777 নাম : বকুলী বজক স্বামীৰ নাম: হিৰালাল বজক ঘৰ নং : ১৩৯ বয়স : 65 লিঙ্গ : মহিলা	MVF1570076 ফটো উপলব্ধ
778 নাম : চেনীৰাম বজক পিতাৰ নাম: হিৰালাল বজক ঘৰ নং : ১৩৯ বয়স : 50 লিঙ্গ : পুৰুষ	MVF1570087 ফটো উপলব্ধ	779 নাম : দৈবকী বজক স্বামীৰ নাম: চেনীৰাম বজক ঘৰ নং : ১৩৯ বয়স : 48 লিঙ্গ : মহিলা	MVF1570098 ফটো উপলব্ধ	780 নাম : জ্যোতি বজক পিতাৰ নাম: হিৰালাল বজক ঘৰ নং : ১৩৯ বয়স : 44 লিঙ্গ : পুৰুষ	MVF1570101 ফটো উপলব্ধ



781 নাম : জিন্তি ৰজক স্বামীৰ নাম : জ্যোতি ৰজক ঘৰ নং : ১৩৯ বয়স : 39 লিঙ্গ : মহিলা	MVF1570112 ফটো উপলব্ধ	782 নাম : মামনি উৰাং স্বামীৰ নাম : দুগেশ্বৰ উৰাং ঘৰ নং : ১৩৯ বয়স : 38 লিঙ্গ : মহিলা	MVF1570123 ফটো উপলব্ধ	783 নাম : পল্লৱী ৰজক পিতাৰ নাম : চেনিৰাম ৰজক ঘৰ নং : ১৩৯ বয়স : 26 লিঙ্গ : মহিলা	MVF0548891 ফটো উপলব্ধ
784 নাম : ৰুপম ৰজক পিতাৰ নাম : চেনিৰাম ৰজক ঘৰ নং : ১৩৯ বয়স : 23 লিঙ্গ : পুৰুষ	MVF3532215 ফটো উপলব্ধ	785 নাম : অবিলাশ ৰজক পিতাৰ নাম : জ্যোতি ৰজক ঘৰ নং : ১৩৯ বয়স : 22 লিঙ্গ : পুৰুষ	MVF3648102 ফটো উপলব্ধ	786 নাম : যজ্ঞেশ্বৰ বৰা পিতাৰ নাম : মহেশ্বৰ বৰা ঘৰ নং : ১৪০ বয়স : 77 লিঙ্গ : পুৰুষ	MVF1570134 ফটো উপলব্ধ
787 নাম : অন্বলা বৰা স্বামীৰ নাম : যজ্ঞেশ্বৰ বৰা ঘৰ নং : ১৪০ বয়স : 67 লিঙ্গ : মহিলা	MVF1570145 ফটো উপলব্ধ	788 নাম : দুৰ্লভ বৰা পিতাৰ নাম : যজ্ঞেশ্বৰ বৰা ঘৰ নং : ১৪০ বয়স : 42 লিঙ্গ : পুৰুষ	MVF1570156 ফটো উপলব্ধ	789 নাম : মিনাক্ষী শইকিয়া বৰা স্বামীৰ নাম : ৰাজীৱ বৰা ঘৰ নং : 140 বয়স : 41 লিঙ্গ : মহিলা	MVF3744737 ফটো উপলব্ধ
790 নাম : ৰাজীৱ বৰা পিতাৰ নাম : যজ্ঞেশ্বৰ বৰা ঘৰ নং : ১৪০ বয়স : 40 লিঙ্গ : পুৰুষ	MVF1570167 ফটো উপলব্ধ	791 নাম : ৰশ্মিৰেখা বৰা পিতাৰ নাম : যজ্ঞেশ্বৰ বৰা ঘৰ নং : ১৪০ বয়স : 37 লিঙ্গ : মহিলা	MVF1570178 ফটো উপলব্ধ	792 নাম : প্ৰবিন্দু বৰা পিতাৰ নাম : লক্ষীধৰ বৰা ঘৰ নং : ১৪১ বয়স : 42 লিঙ্গ : পুৰুষ	MVF1570189 ফটো উপলব্ধ
793 নাম : বিকমনি বৰা পিতাৰ নাম : লক্ষীধৰ বৰা ঘৰ নং : ১৪১ বয়স : 41 লিঙ্গ : মহিলা	MVF1570203 ফটো উপলব্ধ	794 নাম : লোকেশ্বৰ ৰজক পিতাৰ নাম : ভেকেলা ৰজক ঘৰ নং : ১৪২ বয়স : 60 লিঙ্গ : পুৰুষ	MVF1570247 ফটো উপলব্ধ	795 নাম : সীমান্ত ৰজক পিতাৰ নাম : জয়লাল ৰজক ঘৰ নং : ১৪২ বয়স : 45 লিঙ্গ : পুৰুষ	MVF1570214 ফটো উপলব্ধ
796 নাম : নিবাৰণ ৰজক পিতাৰ নাম : জয়লাল ৰজক ঘৰ নং : ১৪২ বয়স : 44 লিঙ্গ : পুৰুষ	MVF1570225 ফটো উপলব্ধ	797 নাম : জিনমণি ৰজক স্বামীৰ নাম : সীমান্ত ৰজক ঘৰ নং : ১৪২ বয়স : 36 লিঙ্গ : মহিলা	MVF2398381 ফটো উপলব্ধ	798 নাম : লক্ষেশ্বৰী ৰজক স্বামীৰ নাম : নিবাৰণ ৰজক ঘৰ নং : ১৪২ বয়স : 36 লিঙ্গ : মহিলা	MVF2398289 ফটো উপলব্ধ
799 নাম : সিদ্ধাৰ্থ ৰজক পিতাৰ নাম : লোকেশ্বৰ ৰজক ঘৰ নং : ১৪২ বয়স : 25 লিঙ্গ : পুৰুষ	MVF0589911 ফটো উপলব্ধ	800 নাম : গোলুক গগৈ পিতাৰ নাম : বেনুধৰ গগৈ ঘৰ নং : ১৪৩ বয়স : 65 লিঙ্গ : পুৰুষ	MVF0021439 ফটো উপলব্ধ	801 নাম : বীনা গগৈ স্বামীৰ নাম : গোলোক গগৈ ঘৰ নং : ১৪৩ বয়স : 58 লিঙ্গ : মহিলা	MVF1570258 ফটো উপলব্ধ
802 নাম : ভূপেন গগৈ পিতাৰ নাম : গোলোক গগৈ ঘৰ নং : ১৪৩ বয়স : 39 লিঙ্গ : পুৰুষ	MVF0021441 ফটো উপলব্ধ	803 নাম : পাপু গগৈ পিতাৰ নাম : গোলোক গগৈ ঘৰ নং : ১৪৩ বয়স : 38 লিঙ্গ : পুৰুষ	MVF1570269 ফটো উপলব্ধ	804 নাম : ৰশ্মি গগৈ স্বামীৰ নাম : পাপু গগৈ ঘৰ নং : ১৪৩ বয়স : 38 লিঙ্গ : মহিলা	MVF1570281 ফটো উপলব্ধ
805 নাম : জিমি গগৈ পিতাৰ নাম : গোলোক গগৈ ঘৰ নং : ১৪৩ বয়স : 36 লিঙ্গ : পুৰুষ	MVF1570270 ফটো উপলব্ধ	806 নাম : বিনা গগৈ স্বামীৰ নাম : গোলুক গগৈ ঘৰ নং : ১৪৩ বয়স : 36 লিঙ্গ : মহিলা	MVF0021440 ফটো উপলব্ধ	807 নাম : ৰিতু গগৈ পিতাৰ নাম : গুলুক গগৈ ঘৰ নং : ১৪৩ বয়স : 25 লিঙ্গ : মহিলা	MVF3694452 ফটো উপলব্ধ
808 নাম : ৰঞ্জন গগৈ পিতাৰ নাম : গুণ গগৈ ঘৰ নং : ১৪৪ক বয়স : 27 লিঙ্গ : পুৰুষ	MVF0398214 ফটো উপলব্ধ	809 নাম : গুণ গগৈ পিতাৰ নাম : পিতো গগৈ ঘৰ নং : ১৪৪ক বয়স : 55 লিঙ্গ : পুৰুষ	MVF1570316 ফটো উপলব্ধ	810 নাম : মামনি গগৈ স্বামীৰ নাম : গুণ গগৈ ঘৰ নং : ১৪৪ক বয়স : 47 লিঙ্গ : মহিলা	MVF1570327 ফটো উপলব্ধ



811	MVF1570338	ফটো উপলব্ধ	812	MVF2398110	ফটো উপলব্ধ	813	MVF1570349	ফটো উপলব্ধ
নাম : সৰমাই গগৈ স্বামীৰ নাম : পিতৌ গগৈ ঘৰ নং : ১৪৫ বয়স : 69 লিঙ্গ : মহিলা			নাম : পুহেশ্বৰী বৰা স্বামীৰ নাম : ডিম্বেশ্বৰ বৰা ঘৰ নং : ১৪৫ বয়স : 60 লিঙ্গ : মহিলা			নাম : ৰাতুল গগৈ পিতাৰ নাম : পিতৌ গগৈ ঘৰ নং : ১৪৫ বয়স : 47 লিঙ্গ : পুৰুষ		
814	MVF2451038	ফটো উপলব্ধ	815	MVF1570361	ফটো উপলব্ধ	816	MVF1570372	ফটো উপলব্ধ
নাম : বিজয়া গগৈ স্বামীৰ নাম : ৰাতুল গগৈ ঘৰ নং : ১৪৫ বয়স : 47 লিঙ্গ : মহিলা			নাম : জিতু গগৈ পিতাৰ নাম : পিতৌ গগৈ ঘৰ নং : ১৪৫ বয়স : 45 লিঙ্গ : পুৰুষ			নাম : ৰেবতী গগৈ স্বামীৰ নাম : জিতু গগৈ ঘৰ নং : ১৪৫ বয়স : 41 লিঙ্গ : মহিলা		
817	MVF1570383	ফটো উপলব্ধ	818	MVF1570350	ফটো উপলব্ধ	819	MVF2398096	ফটো উপলব্ধ
নাম : কবিতা গগৈ স্বামীৰ নাম : বিতুপন গগৈ ঘৰ নং : ১৪৫ বয়স : 40 লিঙ্গ : মহিলা			নাম : বিতুপন গগৈ পিতাৰ নাম : পিতৌ গগৈ ঘৰ নং : ১৪৫ বয়স : 39 লিঙ্গ : পুৰুষ			নাম : দিগন্ত বৰা পিতাৰ নাম : ডিম্বেশ্বৰ বৰা ঘৰ নং : ১৪৫ বয়স : 37 লিঙ্গ : পুৰুষ		
820	OPA0060392	ফটো উপলব্ধ	821	MVF3609781	ফটো উপলব্ধ	822	MVF1570429	ফটো উপলব্ধ
নাম : জয়ন্তী বৰা স্বামীৰ নাম : দিগন্ত বৰা ঘৰ নং : 145 বয়স : 29 লিঙ্গ : মহিলা			নাম : প্রস্তুতী গগৈ পিতাৰ নাম : জিতু গগৈ ঘৰ নং : ১৪৫ বয়স : 22 লিঙ্গ : মহিলা			নাম : চত ৰজক পিতাৰ নাম : কান্দু ৰজক ঘৰ নং : ১৪৬ বয়স : 47 লিঙ্গ : পুৰুষ		
823	MVF1570407	ফটো উপলব্ধ	824	MVF1570394	ফটো উপলব্ধ	825	MVF1570430	ফটো উপলব্ধ
নাম : অঞ্জু ৰজক স্বামীৰ নাম : দুলাল ৰজক ঘৰ নং : ১৪৬ বয়স : 44 লিঙ্গ : মহিলা			নাম : দুলাল ৰজক পিতাৰ নাম : কান্দু ৰজক ঘৰ নং : ১৪৬ বয়স : 42 লিঙ্গ : পুৰুষ			নাম : জিনা ৰজক স্বামীৰ নাম : চত ৰজক ঘৰ নং : ১৪৬ বয়স : 42 লিঙ্গ : মহিলা		
826	MVF1570418	ফটো উপলব্ধ	827	MVF1570441	ফটো উপলব্ধ	828	MVF0277855	ফটো উপলব্ধ
নাম : বিদল ৰজক পিতাৰ নাম : কান্দু ৰজক ঘৰ নং : ১৪৬ বয়স : 41 লিঙ্গ : পুৰুষ			নাম : দিপালী ৰজক স্বামীৰ নাম : বিদুল ৰজক ঘৰ নং : ১৪৬ বয়স : 36 লিঙ্গ : মহিলা			নাম : ইলিচাবা চৰেন স্বামীৰ নাম : দুলাল ৰজক ঘৰ নং : ১৪৬ বয়স : 29 লিঙ্গ : মহিলা		
829	MVF0589960	ফটো উপলব্ধ	830	MVF3632494	ফটো উপলব্ধ	831	MVF1570452	ফটো উপলব্ধ
নাম : সীমান্ত ৰজক পিতাৰ নাম : গোলাপ ৰজক ঘৰ নং : ১৪৬ বয়স : 26 লিঙ্গ : পুৰুষ			নাম : প্রদীপ ফুকন পিতাৰ নাম : গোলাপ ফুকন ঘৰ নং : 146 বয়স : 24 লিঙ্গ : পুৰুষ			নাম : চুশীলা তাঁতী স্বামীৰ নাম : বিজয় তাঁতী ঘৰ নং : ১৪৬ক বয়স : 47 লিঙ্গ : মহিলা		
832	MVF1570463	ফটো উপলব্ধ	833	MVF1351151	ফটো উপলব্ধ	834	MVF1570485	ফটো উপলব্ধ
নাম : ভান বৰুৱা স্বামীৰ নাম : লোকনাথ বৰুৱা ঘৰ নং : ১৪৮ বয়স : 59 লিঙ্গ : মহিলা			নাম : বুৰী শইকীয়া স্বামীৰ নাম : প্রাজীত বৰুৱা ঘৰ নং : ১৪৮ বয়স : 42 লিঙ্গ : মহিলা			নাম : প্রাণজিত বৰুৱা পিতাৰ নাম : লোকনাথ বৰুৱা ঘৰ নং : ১৪৮ বয়স : 36 লিঙ্গ : পুৰুষ		
835	MVF3419462	ফটো উপলব্ধ	836	MVF1570496	ফটো উপলব্ধ	837	MVF1570509	ফটো উপলব্ধ
নাম : বিটপন বৰুৱা পিতাৰ নাম : বিকু বৰুৱা ঘৰ নং : 148ক বয়স : 24 লিঙ্গ : পুৰুষ			নাম : বুকোদৰ বৰুৱা পিতাৰ নাম : ৰামপ্ৰসাদ বৰুৱা ঘৰ নং : ১৪৮ক বয়স : 61 লিঙ্গ : পুৰুষ			নাম : দেব বৰুৱা পিতাৰ নাম : নিৰ্মল বৰা ঘৰ নং : ১৪৯ বয়স : 61 লিঙ্গ : পুৰুষ		
838	MVF1570521	ফটো উপলব্ধ	839	MVF1570510	ফটো উপলব্ধ	840	MVF0021444	ফটো উপলব্ধ
নাম : ৰণজিত বৰা পিতাৰ নাম : নিৰ্মল বৰা ঘৰ নং : ১৪৯ বয়স : 59 লিঙ্গ : পুৰুষ			নাম : থানেশ্বৰী বৰা স্বামীৰ নাম : দেব বৰা ঘৰ নং : ১৪৯ বয়স : 52 লিঙ্গ : মহিলা			নাম : পৰমানন্দ বৰা পিতাৰ নাম : দেব বৰা ঘৰ নং : ১৪৯ বয়স : 31 লিঙ্গ : পুৰুষ		



841	MVF0021445	ফটো উপলব্ধ	842	MVF3727690	ফটো উপলব্ধ	843	MVF1570576	ফটো উপলব্ধ
নাম : পল্লৱ জ্যোতি বৰা পিতাৰ নাম: বৰ্ণজিত বৰা ঘৰ নং : ১৪৯ বয়স : 30 লিঙ্গ : পুৰুষ			নাম : জ্যোতিমা বৰা পিতাৰ নাম: ৰঞ্জিত বৰা ঘৰ নং : 149 বয়স : 24 লিঙ্গ : মহিলা			নাম : অতুল বৰুৱা পিতাৰ নাম: ৰামপ্ৰসাদ বৰুৱা ঘৰ নং : ১৫০ বয়স : 57 লিঙ্গ : পুৰুষ		
844	MVF1570543	ফটো উপলব্ধ	845	MVF1570554	ফটো উপলব্ধ	846	MVF1570565	ফটো উপলব্ধ
নাম : টংকেশ্বৰী বৰুৱা স্বামীৰ নাম: বৃকোদৰ বৰুৱা ঘৰ নং : ১৫০ বয়স : 54 লিঙ্গ : মহিলা			নাম : যাদৱ বৰুৱা পিতাৰ নাম: ৰামপ্ৰসাদ বৰুৱা ঘৰ নং : ১৫০ বয়স : 54 লিঙ্গ : পুৰুষ			নাম : কবিতা বৰুৱা স্বামীৰ নাম: যাদৱ বৰুৱা ঘৰ নং : ১৫০ বয়স : 47 লিঙ্গ : মহিলা		
847	MVF1570587	ফটো উপলব্ধ	848	MVF3647559	ফটো উপলব্ধ	849	MVF0771246	ফটো উপলব্ধ
নাম : ৰূপজ্যোতি বৰুৱা স্বামীৰ নাম: অতুল বৰুৱা ঘৰ নং : ১৫০ বয়স : 47 লিঙ্গ : মহিলা			নাম : তৃষ্ণা বৰুৱা পিতাৰ নাম: যাদৱ বৰুৱা ঘৰ নং : ১৫০ বয়স : 27 লিঙ্গ : মহিলা			নাম : নিখিল বৰুৱা পিতাৰ নাম: অতুল বৰুৱা ঘৰ নং : ১৫০ বয়স : 26 লিঙ্গ : পুৰুষ		
850	MVF3647567	ফটো উপলব্ধ	851	MVF1570598	ফটো উপলব্ধ	852	MVF1570601	ফটো উপলব্ধ
নাম : উদেশনা বৰুৱা পিতাৰ নাম: যাদৱ বৰুৱা ঘৰ নং : ১৫০ বয়স : 22 লিঙ্গ : মহিলা			নাম : বকুল বৰুৱা পিতাৰ নাম: ৰামপ্ৰসাদ বৰুৱা ঘৰ নং : ১৫১ বয়স : 64 লিঙ্গ : পুৰুষ			নাম : বিৰজা বৰুৱা স্বামীৰ নাম: বকুল বৰুৱা ঘৰ নং : ১৫১ বয়স : 55 লিঙ্গ : মহিলা		
853	MVF1570612	ফটো উপলব্ধ	854	MVF1570634	ফটো উপলব্ধ	855	MVF1570645	ফটো উপলব্ধ
নাম : উজ্জল বৰুৱা পিতাৰ নাম: বকুল বৰুৱা ঘৰ নং : ১৫১ বয়স : 34 লিঙ্গ : পুৰুষ			নাম : সুৰভী গগৈ স্বামীৰ নাম: কুমুদ গগৈ ঘৰ নং : ১৫২ বয়স : 57 লিঙ্গ : মহিলা			নাম : হোমেন গগৈ পিতাৰ নাম: কুমুদ গগৈ ঘৰ নং : ১৫২ বয়স : 38 লিঙ্গ : পুৰুষ		
856	MVF2451083	ফটো উপলব্ধ	857	MVF0769364	ফটো উপলব্ধ	858	MVF1570656	ফটো উপলব্ধ
নাম : ত্ৰিদিপ গগৈ পিতাৰ নাম: কুমুদ গগৈ ঘৰ নং : ১৫২ বয়স : 31 লিঙ্গ : পুৰুষ			নাম : ময়ৰী গগৈ স্বামীৰ নাম: হোমেন গগৈ ঘৰ নং : ১৫২ বয়স : 25 লিঙ্গ : মহিলা			নাম : ভীমকান্ত গগৈ পিতাৰ নাম: বেজীয়া গগৈ ঘৰ নং : ১৫৩ বয়স : 85 লিঙ্গ : পুৰুষ		
859	MVF0021446	ফটো উপলব্ধ	860	MVF1570678	ফটো উপলব্ধ	861	MVF1570703	ফটো উপলব্ধ
নাম : বন্দিতা বৰুৱা গগৈ স্বামীৰ নাম: প্ৰফুল্ল গগৈ ঘৰ নং : ১৫৩ বয়স : 53 লিঙ্গ : মহিলা			নাম : নিৰ গগৈ পিতাৰ নাম: ভীমকান্ত গগৈ ঘৰ নং : ১৫৩ বয়স : 52 লিঙ্গ : মহিলা			নাম : প্ৰফুল্ল গগৈ পিতাৰ নাম: ভীমকান্ত গগৈ ঘৰ নং : ১৫৩ বয়স : 50 লিঙ্গ : পুৰুষ		
862	MVF1570690	ফটো উপলব্ধ	863	MVF0021447	ফটো উপলব্ধ	864	MVF0021448	ফটো উপলব্ধ
নাম : প্ৰমোদ গগৈ পিতাৰ নাম: ভীমকান্ত গগৈ ঘৰ নং : ১৫৩ বয়স : 48 লিঙ্গ : পুৰুষ			নাম : মমি গগৈ স্বামীৰ নাম: কুমুদ গগৈ ঘৰ নং : ১৫৩ বয়স : 44 লিঙ্গ : মহিলা			নাম : লিলি বৰা গগৈ স্বামীৰ নাম: প্ৰমোদ গগৈ ঘৰ নং : ১৫৩ বয়স : 43 লিঙ্গ : মহিলা		
865	MVF1570714	ফটো উপলব্ধ	866	MVF0021449	ফটো উপলব্ধ	867	OPA0143552	ফটো উপলব্ধ
নাম : বুবল গগৈ পিতাৰ নাম: ভীমকান্ত গগৈ ঘৰ নং : ১৫৩ বয়স : 42 লিঙ্গ : পুৰুষ			নাম : ৰিতুমণি গগৈ স্বামীৰ নাম: বুবল গগৈ ঘৰ নং : ১৫৩ বয়স : 32 লিঙ্গ : মহিলা			নাম : ৰোমান গগৈ পিতাৰ নাম: কুমুদ গগৈ ঘৰ নং : 153 বয়স : 19 লিঙ্গ : পুৰুষ		
868	OPA0143560	ফটো উপলব্ধ	869	MVF1570725	ফটো উপলব্ধ	870	MVF3552692	ফটো উপলব্ধ
নাম : ৰিদিপ গগৈ পিতাৰ নাম: কুমুদ গগৈ ঘৰ নং : 153 বয়স : 19 লিঙ্গ : পুৰুষ			নাম : নৰেন বৰা পিতাৰ নাম: কেশৰাম বৰা ঘৰ নং : ১৫৪ বয়স : 67 লিঙ্গ : পুৰুষ			নাম : নগেন বৰা পিতাৰ নাম: মুনচিৰ বৰা ঘৰ নং : ১৫৪ বয়স : 62 লিঙ্গ : পুৰুষ		



871 নাম : সোনেশ্বৰী বৰা স্বামীৰ নাম: ভাই বৰা ঘৰ নং : 154 বয়স : 56 লিঙ্গ : মহিলা	OPA0069203 ফটো উপলব্ধ	872 নাম : শিপ্রা দে বৰা স্বামীৰ নাম: নৰেন বৰা ঘৰ নং : 158 বয়স : 49 লিঙ্গ : মহিলা	MVF1570747 ফটো উপলব্ধ	873 নাম : জিত্ত বৰা পিতাৰ নাম: নৰেন বৰা ঘৰ নং : 158 বয়স : 40 লিঙ্গ : পুৰুষ	MVF1570758 ফটো উপলব্ধ
874 নাম : প্রদীপ বৰা পিতাৰ নাম: নগেন বৰা ঘৰ নং : 158 বয়স : 40 লিঙ্গ : পুৰুষ	MVF2398347 ফটো উপলব্ধ	875 নাম : মিনা বৰা স্বামীৰ নাম: প্রদীপ বৰা ঘৰ নং : 158 বয়স : 38 লিঙ্গ : মহিলা	MVF2398336 ফটো উপলব্ধ	876 নাম : অনুপম বৰা পিতাৰ নাম: নৰেন বৰা ঘৰ নং : 158 বয়স : 37 লিঙ্গ : পুৰুষ	MVF1570769 ফটো উপলব্ধ
877 নাম : পৰ্বী মেধী বৰা স্বামীৰ নাম: অনুপম বৰা ঘৰ নং : 158 বয়স : 34 লিঙ্গ : মহিলা	MVF1570781 ফটো উপলব্ধ	878 নাম : অভীশী বৰা পিতাৰ নাম: নৰেন বৰা ঘৰ নং : 158 বয়স : 25 লিঙ্গ : মহিলা	MVF3697380 ফটো উপলব্ধ	879 নাম : শেরালী বৰা পিতাৰ নাম: কেশৰাম বৰা ঘৰ নং : 158ক বয়স : 52 লিঙ্গ : মহিলা	MVF1570805 ফটো উপলব্ধ
880 নাম : দিপু বৰা পিতাৰ নাম: অনীল বৰা ঘৰ নং : 158ক বয়স : 34 লিঙ্গ : পুৰুষ	MVF1570792 ফটো উপলব্ধ	881 নাম : দিপাক্ষৰ তাঁতী পিতাৰ নাম: বাজেন তাঁতী ঘৰ নং : 158ক বয়স : 26 লিঙ্গ : পুৰুষ	MVF0701417 ফটো উপলব্ধ	882 নাম : বাজেন তাঁতী পিতাৰ নাম: কুমধন তাঁতী ঘৰ নং : 158ক বয়স : 54 লিঙ্গ : পুৰুষ	MVF1570827 ফটো উপলব্ধ
883 নাম : বুনকী সন্দিকৈ স্বামীৰ নাম: গোলাপ সন্দিকৈ ঘৰ নং : 159 বয়স : 72 লিঙ্গ : মহিলা	MVF1570849 ফটো উপলব্ধ	884 নাম : খগেন সন্দিকৈ পিতাৰ নাম: গোলাপ সন্দিকৈ ঘৰ নং : 159 বয়স : 51 লিঙ্গ : পুৰুষ	MVF1570850 ফটো উপলব্ধ	885 নাম : ভোলা সন্দিকৈ পিতাৰ নাম: গোলাপ সন্দিকৈ ঘৰ নং : 159 বয়স : 47 লিঙ্গ : পুৰুষ	MVF1570883 ফটো উপলব্ধ
886 নাম : নিৰদা সন্দিকৈ স্বামীৰ নাম: খগেন সন্দিকৈ ঘৰ নং : 159 বয়স : 47 লিঙ্গ : মহিলা	MVF1570861 ফটো উপলব্ধ	887 নাম : জয়শী ৰাজবংশী সন্দিকৈ স্বামীৰ নাম: খগেন সন্দিকৈ ঘৰ নং : 159 বয়স : 41 লিঙ্গ : মহিলা	MVF0021451 ফটো উপলব্ধ	888 নাম : নৱজ্যোতি সন্দিকৈ পিতাৰ নাম: গোলাপ সন্দিকৈ ঘৰ নং : 159 বয়স : 41 লিঙ্গ : পুৰুষ	MVF1570894 ফটো উপলব্ধ
# 889 নাম : মদুল সন্দিকৈ পিতাৰ নাম: গোলাপ সন্দিকৈ ঘৰ নং : 159 বয়স : 39 লিঙ্গ : পুৰুষ	MVF1570872 ফটো উপলব্ধ	890 নাম : বিজিত সন্দিকৈ পিতাৰ নাম: গোলাপ সন্দিকৈ ঘৰ নং : 159 বয়স : 38 লিঙ্গ : পুৰুষ	MVF1570918 ফটো উপলব্ধ	891 নাম : জোনতি সন্দিকৈ স্বামীৰ নাম: নৱজ্যোতি সন্দিকৈ ঘৰ নং : 159 বয়স : 37 লিঙ্গ : মহিলা	MVF1570907 ফটো উপলব্ধ
892 নাম : ৰূপা বৰুৱা সন্দিকৈ স্বামীৰ নাম: মদুল সন্দিকৈ ঘৰ নং : 159 বয়স : 37 লিঙ্গ : মহিলা	MVF2398030 ফটো উপলব্ধ	893 নাম : দীপু সন্দিকৈ পিতাৰ নাম: খগেন সন্দিকৈ ঘৰ নং : 159 বয়স : 29 লিঙ্গ : পুৰুষ	MVF0548693 ফটো উপলব্ধ	894 নাম : জৰি গগৈ সন্দিকৈ স্বামীৰ নাম: ভোলা সন্দিকৈ ঘৰ নং : 157 বয়স : 25 লিঙ্গ : মহিলা	MVF3382710 ফটো উপলব্ধ
895 নাম : ৰেখা গগৈ দত্ত স্বামীৰ নাম: ভোগেশ্বৰ দত্ত ঘৰ নং : 159ক বয়স : 48 লিঙ্গ : মহিলা	MVF2398438 ফটো উপলব্ধ	896 নাম : গোলাপ চন্দ্ৰ বৰা পিতাৰ নাম: শিবৰাম বৰা ঘৰ নং : 158 বয়স : 54 লিঙ্গ : পুৰুষ	MVF1570929 ফটো উপলব্ধ	897 নাম : দিশী বৰা স্বামীৰ নাম: গোলাপ বৰা ঘৰ নং : 158 বয়স : 50 লিঙ্গ : মহিলা	MVF1570930 ফটো উপলব্ধ
898 নাম : ৰিতোপন বৰা পিতাৰ নাম: গোলাপ বৰা ঘৰ নং : 158 বয়স : 26 লিঙ্গ : পুৰুষ	MVF3362514 ফটো উপলব্ধ	899 নাম : স্বপ্না উৰাং পিতাৰ নাম: খুমচু উৰাং ঘৰ নং : 158 বয়স : 24 লিঙ্গ : মহিলা	MVF3513512 ফটো উপলব্ধ	900 নাম : বগাই বৰা পিতাৰ নাম: শিবৰাম বৰা ঘৰ নং : 158 বয়স : 50 লিঙ্গ : পুৰুষ	MVF1570941 ফটো উপলব্ধ



901 নাম : লোহিতা বৰা স্বামীৰ নাম : বগাই বৰা ঘৰ নং : ১৫৯ বয়স : 47 লিঙ্গ : মহিলা	MVF1570952 ফটো উপলব্ধ	902 নাম : পবিত্ৰ বৰা পিতাৰ নাম : বগাই বৰা ঘৰ নং : ১৫৯ বয়স : 27 লিঙ্গ : পুৰুষ	MVF0398842 ফটো উপলব্ধ	903 নাম : ববীন গগৈ পিতাৰ নাম : পূৰ্ণকান্ত গগৈ ঘৰ নং : ১৬২ বয়স : 63 লিঙ্গ : পুৰুষ	MVF1570963 ফটো উপলব্ধ
904 নাম : পুষ্পামণি গগৈ স্বামীৰ নাম : ববিন গগৈ ঘৰ নং : ১৬২ বয়স : 54 লিঙ্গ : মহিলা	MVF1570974 ফটো উপলব্ধ	905 নাম : লুনা গগৈ পিতাৰ নাম : ববিন গগৈ ঘৰ নং : 162 বয়স : 21 লিঙ্গ : মহিলা	MVF3722881 ফটো উপলব্ধ	906 নাম : প্ৰবীন গগৈ পিতাৰ নাম : পূৰ্ণকান্ত গগৈ ঘৰ নং : ১৬৩ বয়স : 54 লিঙ্গ : পুৰুষ	MVF1570985 ফটো উপলব্ধ
907 নাম : পতলী গগৈ স্বামীৰ নাম : প্ৰবীন গগৈ ঘৰ নং : ১৬৩ বয়স : 49 লিঙ্গ : মহিলা	MVF1570996 ফটো উপলব্ধ	908 নাম : তৰুণ গগৈ পিতাৰ নাম : পূৰ্ণকান্ত গগৈ ঘৰ নং : ১৬৪ বয়স : 67 লিঙ্গ : পুৰুষ	MVF1571002 ফটো উপলব্ধ	909 নাম : কদমী গগৈ স্বামীৰ নাম : তৰুণ গগৈ ঘৰ নং : ১৬৪ বয়স : 57 লিঙ্গ : মহিলা	MVF1571013 ফটো উপলব্ধ
910 নাম : অনিতা গগৈ পিতাৰ নাম : তৰুণ গগৈ ঘৰ নং : ১৬৪ বয়স : 49 লিঙ্গ : মহিলা	MVF0548701 ফটো উপলব্ধ	911 নাম : মুকুট গগৈ পিতাৰ নাম : তৰুণ গগৈ ঘৰ নং : ১৬৪ বয়স : 49 লিঙ্গ : পুৰুষ	MVF1571024 ফটো উপলব্ধ	912 নাম : ৰশ্মি গগৈ স্বামীৰ নাম : অজিত গগৈ ঘৰ নং : ১৬৪ বয়স : 39 লিঙ্গ : মহিলা	MVF3526969 ফটো উপলব্ধ
913 নাম : ৰেন গগৈ স্বামীৰ নাম : মুকুট গগৈ ঘৰ নং : ১৬৪ বয়স : 37 লিঙ্গ : মহিলা	MVF1571035 ফটো উপলব্ধ	914 নাম : পূৰ্ণিমা গগৈ পিতাৰ নাম : তৰুণ গগৈ ঘৰ নং : ১৬৪ বয়স : 37 লিঙ্গ : মহিলা	MVF1571046 ফটো উপলব্ধ	915 নাম : অজিত গগৈ পিতাৰ নাম : তৰুণ গগৈ ঘৰ নং : ১৬৪ বয়স : 37 লিঙ্গ : পুৰুষ	MVF1571057 ফটো উপলব্ধ
916 নাম : গাৰ্গী আৰানধৰা পিতাৰ নাম : গোবিন আৰানধৰা ঘৰ নং : ১৬৪ বয়স : 26 লিঙ্গ : মহিলা	MVF0589143 ফটো উপলব্ধ	917 নাম : চিন্ময় গগৈ পিতাৰ নাম : মুকুট গগৈ ঘৰ নং : ১৬৪ বয়স : 25 লিঙ্গ : মহিলা	MVF3526761 ফটো উপলব্ধ	918 নাম : ততু গোঁহাই পিতাৰ নাম : সোনাৰাম গোঁহাই ঘৰ নং : ১৬৫ বয়স : 47 লিঙ্গ : মহিলা	MVF1571068 ফটো উপলব্ধ
919 নাম : ডাঙৰমাই গোঁহাই স্বামীৰ নাম : ততু গোঁহাই ঘৰ নং : ১৬৫ বয়স : 47 লিঙ্গ : মহিলা	MVF1571079 ফটো উপলব্ধ	920 নাম : জিত গোঁহাই পিতাৰ নাম : টুটু গোঁহাই ঘৰ নং : ১৬৫ বয়স : 37 লিঙ্গ : পুৰুষ	MVF2398370 ফটো উপলব্ধ	921 নাম : শিৰোমণি গোঁহাই পিতাৰ নাম : টুটু গোঁহাই ঘৰ নং : ১৬৫ বয়স : 33 লিঙ্গ : মহিলা	MVF2398427 ফটো উপলব্ধ
922 নাম : ইন্দিফান লাকড়া পিতাৰ নাম : নগেন লাকড়া ঘৰ নং : ১৬৫খ বয়স : 27 লিঙ্গ : পুৰুষ	MVF3526522 ফটো উপলব্ধ	923 নাম : বিতপন বৰা পিতাৰ নাম : গোলাপ বৰা ঘৰ নং : ১৬৫ক বয়স : 30 লিঙ্গ : পুৰুষ	MVF0293415 ফটো উপলব্ধ	924 নাম : ৰাজ বৰা পিতাৰ নাম : মিঠাৰাম বৰা ঘৰ নং : ১৬৫খ বয়স : 40 লিঙ্গ : পুৰুষ	BVR1406173 ফটো উপলব্ধ
925 নাম : কবিতা গগৈ বৰা স্বামীৰ নাম : ৰাজ বৰা ঘৰ নং : ১৬৫খ বয়স : 39 লিঙ্গ : মহিলা	BVR0202655 ফটো উপলব্ধ	926 নাম : অভিজিত তালুকদাৰ পিতাৰ নাম : গোলাপ তালুকদাৰ ঘৰ নং : 168 বয়স : 20 লিঙ্গ : পুৰুষ	OPA0072306 ফটো উপলব্ধ	927 নাম : প্ৰীতম গগৈ পিতাৰ নাম : বিৰেন গগৈ ঘৰ নং : 169 বয়স : 21 লিঙ্গ : পুৰুষ	OPA0074047 ফটো উপলব্ধ
928 নাম : পল্লৱী বৰা স্বামীৰ নাম : বিপ্লব বৰা ঘৰ নং : 174 বয়স : 28 লিঙ্গ : মহিলা	MVF0313650 ফটো উপলব্ধ	929 নাম : হৃদয় ৰাজকোঁৱৰ পিতাৰ নাম : জগনাথ ৰাজকোঁৱৰ ঘৰ নং : 183 বয়স : 19 লিঙ্গ : পুৰুষ	OPA0160903 ফটো উপলব্ধ	930 নাম : পলি গগৈ পিতাৰ নাম : বিমল গগৈ ঘৰ নং : 192ক বয়স : 21 লিঙ্গ : মহিলা	MVF3725348 ফটো উপলব্ধ



<p>931</p> <p>OPA0081273</p> <p>নাম : বাহুল গগৈ পিতাৰ নাম: দুৰ্গা গগৈ ঘৰ নং : 193 বয়স : 20 লিঙ্গ : পুৰুষ</p> <p>ফটো উপলব্ধ</p>	<p>932</p> <p>MVF1585393</p> <p>নাম : মনেশ্বৰী বজক স্বামীৰ নাম: চন্দ্ৰ বজক ঘৰ নং : 195 বয়স : 50 লিঙ্গ : মহিলা</p> <p>ফটো উপলব্ধ</p>	<p>933</p> <p>MVF3729258</p> <p>নাম : অভিজিৎ তাঁতী পিতাৰ নাম: বিশ্বেশ্বৰ তাঁতী ঘৰ নং : ২৩০ বয়স : 22 লিঙ্গ : পুৰুষ</p> <p>ফটো উপলব্ধ</p>
<p>934</p> <p>MVF0746909</p> <p>নাম : জটী নেওগ গোগোই স্বামীৰ নাম: বিকাশ কুমাৰ গগৈ ঘৰ নং : ২৩৪ বয়স : 35 লিঙ্গ : মহিলা</p> <p>ফটো উপলব্ধ</p>	<p>935</p> <p>MVF3732138</p> <p>নাম : প্ৰিয়াংকা বডো পিতাৰ নাম: প্ৰদীপ বডো ঘৰ নং : 259 বয়স : 27 লিঙ্গ : মহিলা</p> <p>ফটো উপলব্ধ</p>	<p>936</p> <p>OPA0033662</p> <p>নাম : সঞ্জনী তাঁতী স্বামীৰ নাম: নিত্যানন্দ তাঁতী ঘৰ নং : 263 বয়স : 23 লিঙ্গ : মহিলা</p> <p>ফটো উপলব্ধ</p>
<p>937</p> <p>MVF3411691</p> <p>নাম : জয়া গডু পিতাৰ নাম: গৰুা গডু ঘৰ নং : সি/ও ফুলেশ্বৰি গঢ় বয়স : 32 লিঙ্গ : মহিলা</p> <p>ফটো উপলব্ধ</p>	<p>938</p> <p>MVF0780387</p> <p>নাম : মেৰি গগৈ পিতাৰ নাম: যোগেন চন্দ্ৰ গগৈ ঘৰ নং : CO জগেন চন্দ্ৰ গগৈ বয়স : 24 লিঙ্গ : মহিলা</p> <p>ফটো উপলব্ধ</p>	<p>939</p> <p>MVF3727500</p> <p>নাম : অক্ষিতা পৰজা পিতাৰ নাম: জুগু পৰজা ঘৰ নং : এইচ নং 26 বয়স : 22 লিঙ্গ : মহিলা</p> <p>ফটো উপলব্ধ</p>
<p>940</p> <p>MVF3720935</p> <p>নাম : ববিতা খেৰৱাৰ পিতাৰ নাম: সুখেশ্বৰ খেৰৱাৰ ঘৰ নং : ঘৰ নং 68 বয়স : 24 লিঙ্গ : মহিলা</p> <p>ফটো উপলব্ধ</p>	<p>941</p> <p>MVF3737178</p> <p>নাম : বিনিতা লাকড়া স্বামীৰ নাম: ইন্দিফান লাকড়া ঘৰ নং : ঘৰ নং 69 বয়স : 30 লিঙ্গ : মহিলা</p> <p>ফটো উপলব্ধ</p>	<p>942</p> <p>MVF3744778</p> <p>নাম : বিউতি শইকীয়া বৰা স্বামীৰ নাম: প্ৰবিন্দ বৰা ঘৰ নং : ঘৰ নং 141 বয়স : 43 লিঙ্গ : মহিলা</p> <p>ফটো উপলব্ধ</p>
<p>943</p> <p>MVF1568601</p> <p>নাম : ফটিক গগৈ পিতাৰ নাম: চক্ৰধৰ গগৈ ঘৰ নং : বয়স : 33 লিঙ্গ : পুৰুষ</p> <p>ফটো উপলব্ধ</p>		



944	1	OPA0170357	ফটো উপলব্ধ	945	1	OPA0170894	ফটো উপলব্ধ	946	1	OPA0170910	ফটো উপলব্ধ
নাম : পাপু সন্দিকৈ পিতাৰ নাম: বাবুলা সন্দিকৈ ঘৰ নং : 84 বয়স : 33 লিঙ্গ : পুৰুষ				নাম : জোনাকী টেৰেসা স্বামীৰ নাম: বুধিৰাম উৰাং ঘৰ নং : 59 বয়স : 30 লিঙ্গ : মহিলা				নাম : ৰাখী উৰাং পিতাৰ নাম: মালী উৰাং ঘৰ নং : 53 বয়স : 22 লিঙ্গ : পুৰুষ			
947	1	OPA0172072	ফটো উপলব্ধ	948	1	OPA0172080	ফটো উপলব্ধ	949	1	OPA0172361	ফটো উপলব্ধ
নাম : মনু উৰাং পিতাৰ নাম: বিৰসা উৰাং ঘৰ নং : 62 বয়স : 18 লিঙ্গ : পুৰুষ				নাম : নবীন পৰজা অন্যান্য: ৰমেশ পৰজা ঘৰ নং : 34 বয়স : 40 লিঙ্গ : পুৰুষ				নাম : বিৰাসমুণি নগেসিয়া স্বামীৰ নাম: বিজয় উৰাং ঘৰ নং : 66 বয়স : 23 লিঙ্গ : মহিলা			
950	1	OPA0172478	ফটো উপলব্ধ	951	1	OPA0172973	ফটো উপলব্ধ	952	1	OPA0172999	ফটো উপলব্ধ
নাম : কাৰ্তিক উৰাং পিতাৰ নাম: দেবেৰা উৰাং ঘৰ নং : 62 বয়স : 19 লিঙ্গ : পুৰুষ				নাম : তনু ৰাম বৰদলৈ অন্যান্য: টুট গৌহাই ঘৰ নং : 165 বয়স : 66 লিঙ্গ : পুৰুষ				নাম : ভেনাস জ্যোতি বৰা পিতাৰ নাম: দিপন বৰা ঘৰ নং : 105 বয়স : 19 লিঙ্গ : পুৰুষ			
953	1	OPA0173260	ফটো উপলব্ধ	954	1	OPA0173690	ফটো উপলব্ধ	955	1	OPA0174144	ফটো উপলব্ধ
নাম : প্ৰমিলা ৰাঙ্গোই স্বামীৰ নাম: মিন্টু ৰাঙ্গোই ঘৰ নং : 43 বয়স : 28 লিঙ্গ : মহিলা				নাম : ৰোসন খেৰৱাৰ মাতৃৰ নাম: মালতী খেৰৱাৰ ঘৰ নং : 70 বয়স : 19 লিঙ্গ : পুৰুষ				নাম : পাপু উৰাং পিতাৰ নাম: সুমনু উৰাং ঘৰ নং : 63 বয়স : 18 লিঙ্গ : পুৰুষ			
956	1	OPA0176107	ফটো উপলব্ধ	957	1	OPA0176594	ফটো উপলব্ধ	958	1	OPA0177428	ফটো উপলব্ধ
নাম : সিল্বানুস বাৰা অন্যান্য: মথীনুস বাৰা ঘৰ নং : 28 বয়স : 37 লিঙ্গ : পুৰুষ				নাম : ৰহিলা উৰাং স্বামীৰ নাম: দেবেন উৰাং ঘৰ নং : 3 বয়স : 35 লিঙ্গ : মহিলা				নাম : পোৰিশমীতা গগৈ পিতাৰ নাম: নোমল গগৈ ঘৰ নং : 88 বয়স : 20 লিঙ্গ : মহিলা			
959	1	OPA0177840	ফটো উপলব্ধ	960	1	OPA0177931	ফটো উপলব্ধ	961	1	OPA0177998	ফটো উপলব্ধ
নাম : পিংকী উৰাং স্বামীৰ নাম: ৰমেশ উৰাং ঘৰ নং : 2 বয়স : 28 লিঙ্গ : মহিলা				নাম : ৰপু উৰাং অন্যান্য: বিনা উৰাং ঘৰ নং : 57 বয়স : 71 লিঙ্গ : পুৰুষ				নাম : লক্ষীমনি উৰাং স্বামীৰ নাম: উমেশ উৰাং ঘৰ নং : 2 বয়স : 29 লিঙ্গ : মহিলা			
962	1	OPA0179838	ফটো উপলব্ধ	963	1	OPA0180117	ফটো উপলব্ধ	964	1	OPA0180125	ফটো উপলব্ধ
নাম : প্ৰেৰোণা গগৈ পিতাৰ নাম: জিতু গগৈ ঘৰ নং : 145 বয়স : 18 লিঙ্গ : মহিলা				নাম : বীনা বৰদলৈ অন্যান্য: টুট গৌহাই ঘৰ নং : 165 বয়স : 60 লিঙ্গ : মহিলা				নাম : দীপজ্যোতি গগৈ স্বামীৰ নাম: প্ৰানাজিত শইকীয়া ঘৰ নং : 125 বয়স : 23 লিঙ্গ : মহিলা			
965	1	OPA0180141	ফটো উপলব্ধ	966	1	OPA0180224	ফটো উপলব্ধ	967	1	OPA0182006	ফটো উপলব্ধ
নাম : তুষাৰমনি বৰদলৈ অন্যান্য: টুট গৌহাই ঘৰ নং : 165 বয়স : 25 লিঙ্গ : মহিলা				নাম : যতীন বৰদলৈ অন্যান্য: টুট গৌহাই ঘৰ নং : 165 বয়স : 39 লিঙ্গ : পুৰুষ				নাম : সীনিকজ্যোতী শইকীয়া পিতাৰ নাম: তলু শইকীয়া ঘৰ নং : 109 বয়স : 18 লিঙ্গ : পুৰুষ			
968	1	OPA0182121	ফটো উপলব্ধ	969	1	OPA0182303	ফটো উপলব্ধ	970	1	OPA0184051	ফটো উপলব্ধ
নাম : সংগীতা উৰাং পিতাৰ নাম: ৰামেশ্বৰ উৰাং ঘৰ নং : 5 বয়স : 19 লিঙ্গ : মহিলা				নাম : সোন্জয় উৰাং অন্যান্য: সোনালী উৰাং ঘৰ নং : 239 বয়স : 30 লিঙ্গ : পুৰুষ				নাম : নিৰ ভূমিজ পিতাৰ নাম: নৰচিৰ ভূমিজ ঘৰ নং : 59 বয়স : 21 লিঙ্গ : পুৰুষ			
971	1	OPA0184101	ফটো উপলব্ধ	972	1	OPA0184143	ফটো উপলব্ধ	973	1	OPA0184150	ফটো উপলব্ধ
নাম : দেবীকা ভূমিজ পিতাৰ নাম: নৰচিৰ ভূমিজ ঘৰ নং : 69 বয়স : 26 লিঙ্গ : মহিলা				নাম : পবিত্ৰ ভূমিজ পিতাৰ নাম: নৰচিৰ ভূমিজ ঘৰ নং : 59 বয়স : 24 লিঙ্গ : পুৰুষ				নাম : অৰ্জুন উৰাং পিতাৰ নাম: চানাদিয়া উৰাং ঘৰ নং : 66 বয়স : 19 লিঙ্গ : পুৰুষ			



974	1	OPA0190017
নাম : সবনমজ্যোতি হুংডিক পিতাৰ নাম: নৱজ্যোতি সন্দিকৈ ঘৰ নং : 157 বয়স : 21 লিঙ্গ : পুৰুষ		
ফটো উপলব্ধ		

975	1	OPA0192211
নাম : প্ৰিয়া উৰাং পিতাৰ নাম: ধনেশ্বৰ উৰাং ঘৰ নং : 65 বয়স : 25 লিঙ্গ : মহিলা		
ফটো উপলব্ধ		

976	1	OPA0192252
নাম : ৰবিতা উৰাং স্বামীৰ নাম: ৰামচন্দ্ৰ উৰাং ঘৰ নং : 63 বয়স : 23 লিঙ্গ : মহিলা		
ফটো উপলব্ধ		

977	1	OPA0198036
নাম : প্ৰাঞ্জল শইকীয়া পিতাৰ নাম: বিনন্দ শইকীয়া ঘৰ নং : 108 বয়স : 19 লিঙ্গ : পুৰুষ		
ফটো উপলব্ধ		

978	1	OPA0203463
নাম : জ্যোতিকা বৰা পিতাৰ নাম: চন্দ্ৰ বৰা ঘৰ নং : 135 বয়স : 20 লিঙ্গ : মহিলা		
ফটো উপলব্ধ		

979	1	OPA0203471
নাম : কোসমীতা বৰা পিতাৰ নাম: ৰতন বৰা ঘৰ নং : 104 বয়স : 18 লিঙ্গ : মহিলা		
ফটো উপলব্ধ		

980	1	OPA0204461
নাম : সুশীলা উৰাং পিতাৰ নাম: দেবেন উৰাং ঘৰ নং : 52 বয়স : 19 লিঙ্গ : মহিলা		
ফটো উপলব্ধ		

981	1	OPA0207951
নাম : অংকিতা বৰা মাতৃৰ নাম: শিপ্রা দে বৰা ঘৰ নং : 154 বয়স : 19 লিঙ্গ : মহিলা		
ফটো উপলব্ধ		

982	1	OPA0214361
নাম : নোমী শইকীয়া স্বামীৰ নাম: পল্লব জ্যোতি বৰা ঘৰ নং : 149 বয়স : 30 লিঙ্গ : মহিলা		
ফটো উপলব্ধ		

983	1	OPA0216747
নাম : পূজা বড়ো স্বামীৰ নাম: বিজয় ৰাজকোঁৱৰ ঘৰ নং : 80 বয়স : 28 লিঙ্গ : মহিলা		
ফটো উপলব্ধ		

984	1	OPA0216788
নাম : উন্মোনা ৰাজকোঁৱৰ পিতাৰ নাম: ৰাজেন ৰাজকোঁৱৰ ঘৰ নং : 80 বয়স : 20 লিঙ্গ : মহিলা		
ফটো উপলব্ধ		

985	1	OPA0227579
নাম : দীপ সন্দিকৈ পিতাৰ নাম: খগেন সন্দিকৈ ঘৰ নং : 157 বয়স : 20 লিঙ্গ : পুৰুষ		
ফটো উপলব্ধ		

986	1	OPA0228817
নাম : ৰেনু কঙ্ক স্বামীৰ নাম: সীমান্ত ৰজক ঘৰ নং : 146 বয়স : 25 লিঙ্গ : মহিলা		
ফটো উপলব্ধ		

987	1	OPA0233130
নাম : অনিমা ডেকা গগৈ স্বামীৰ নাম : বাতুল গগৈ ঘৰ নং : 145 বয়স : 43 লিঙ্গ : মহিলা		ফটো উপলব্ধ

988	1	OPA0242693
নাম : লিখেশ্বৰ উৰাং পিতাৰ নাম : বামধন উৰাং ঘৰ নং : 37 বয়স : 32 লিঙ্গ : পুৰুষ		ফটো উপলব্ধ

ভোটাৰৰ সাৰাংশ

A) ভোটাৰৰ সংখ্যা

	তালিকাৰ প্ৰকাৰ	তালিকাৰ চিনাক্তকৰণ	ভোটাৰৰ সংখ্যা				
			পুৰুষ	মহিলা	ওয় লিঙ্গ	মুঠ	
I	মূল তালিকা	মূল তালিকা বিশেষ সংশোধন, 2026 চনৰ পূৰ্বৰ 2025 চনৰ মূল তালিকাৰ লগত থকা সংযোজন সমূহ একত্ৰিতকৰণ কৰা তালিকা।	469	474	0	943	
II	যোগ তালিকা	পৰিপূৰক 1	বিশেষ সংক্ষিপ্ত সংশোধন, 2026	20	23	0	43
		পৰিপূৰক 2	অনবিচ্ছিন্ন সংশোধন 2026	1	1	0	2
			মুঠ	21	24	0	45
III	বিয়োজন তালিকা	পৰিপূৰক 1	বিশেষ সংক্ষিপ্ত সংশোধন, 2026	0	1	0	1
		পৰিপূৰক 2	অনবিচ্ছিন্ন সংশোধন 2026	0	2	0	2
			মুঠ	0	3	0	3
IV	লিংগ ক্ষেত্ৰত পৰিবৰ্তনৰ বাবে পাৰ্থক্য		0	0	0	0	
এই সংশোধনৰ পিছত ভোটাৰ তালিকাত ভোটাৰৰ মুঠ সংখ্যা (I+II-III+IV)			490	495	0	985	

B) শুধৰনীৰ সংখ্যা

তালিকাৰ প্ৰকাৰ	তালিকাৰ চিনাক্তকৰণ	শুধৰনীৰ সংখ্যা
পৰিপূৰক 1	বিশেষ সংক্ষিপ্ত সংশোধন, 2026	2
পৰিপূৰক 2	অনবিচ্ছিন্ন সংশোধন 2026	0
	মুঠ	2

নিৰ্বাচক পঞ্জীয়ন বিষয়াৰ স্বাক্ষৰ

E-মৃত, S-স্থানান্তৰিত/ বাসস্থান পৰিবৰ্তন, R-প্ৰতিলিপি, M-নিখোজ, Q-অযোগ্য