



## ভোটাৰ তালিকা 2026 S03 অসম

বিধানসভা সমষ্টিৰ নম্বৰ, নাম আৰু সংৰক্ষণৰ স্থিতি : 107 - সৰুপথাৰ (সাধাৰণ)		খণ্ড নং : 123																			
এই বিধানসভা সমষ্টিত কোন সংসদীয় সমষ্টিৰ অন্তৰ্গত তাৰ নম্বৰ, নাম আৰু সংৰক্ষণ স্থিতি : 10 - কাজিৰঙা (সাধাৰণ)																					
1. সংশোধনৰ বিৱৰণ																					
সংশোধনৰ বছৰ	2026	তালিকাৰ চিনাক্তকৰণ																			
ভিত্তি তাৰিখ	01-04-2026	বিশেষ সংশোধন, 2026 চনৰ পূৰ্বৰ 2025 চনৰ মূল তালিকাৰ লগত থকা সংযোজন সমূহ একত্ৰিতকৰণ কৰা তালিকা।																			
সংশোধনৰ প্ৰকাৰ	বিশেষ সংশোধন 2026																				
প্ৰকাশনৰ তাৰিখ	23-03-2026																				
2. খণ্ড আৰু ভোটগ্ৰহন কেন্দ্ৰৰ বিৱৰণ																					
খণ্ডৰ অন্তৰ্গত এলেকা সমূহৰ নম্বৰ আৰু নাম																					
1-বেতনীপথাৰ (খণ্ড-২)		<table style="width: 100%; border-collapse: collapse;"> <tr> <td style="width: 50%;">মূল চহৰ/গাওঁ</td> <td style="width: 50%;">: বেতনিপথাৰ</td> </tr> <tr> <td>ৱাৰ্ড নং</td> <td>:</td> </tr> <tr> <td>ডাকঘৰ</td> <td>: সৰুপথাৰ</td> </tr> <tr> <td>পুলিচ থানা</td> <td>: সৰুপথাৰ থানা</td> </tr> <tr> <td>ব্লক</td> <td>: গোলাঘাট দক্ষিণ সৰুপথাৰ খণ্ড</td> </tr> <tr> <td>ৰাজহ চক্ৰ</td> <td>: সৰুপথাৰ ৰাজহ চক্ৰ</td> </tr> <tr> <td>জিলা</td> <td>: গোলাঘাট</td> </tr> <tr> <td>পিনকোড</td> <td>: 785601</td> </tr> </table>				মূল চহৰ/গাওঁ	: বেতনিপথাৰ	ৱাৰ্ড নং	:	ডাকঘৰ	: সৰুপথাৰ	পুলিচ থানা	: সৰুপথাৰ থানা	ব্লক	: গোলাঘাট দক্ষিণ সৰুপথাৰ খণ্ড	ৰাজহ চক্ৰ	: সৰুপথাৰ ৰাজহ চক্ৰ	জিলা	: গোলাঘাট	পিনকোড	: 785601
মূল চহৰ/গাওঁ	: বেতনিপথাৰ																				
ৱাৰ্ড নং	:																				
ডাকঘৰ	: সৰুপথাৰ																				
পুলিচ থানা	: সৰুপথাৰ থানা																				
ব্লক	: গোলাঘাট দক্ষিণ সৰুপথাৰ খণ্ড																				
ৰাজহ চক্ৰ	: সৰুপথাৰ ৰাজহ চক্ৰ																				
জিলা	: গোলাঘাট																				
পিনকোড	: 785601																				
2-বেতনীজান																					
3. ভোটগ্ৰহন কেন্দ্ৰৰ বিৱৰণ																					
ভোটগ্ৰহন কেন্দ্ৰৰ নম্বৰ আৰু নাম :		ভোটগ্ৰহন কেন্দ্ৰৰ প্ৰকাৰ (পুৰুষ/মহিলা/সাধাৰণ)		সাধাৰণ																	
123 - ইন্দ্ৰেশ্বৰ বৰা বেতনি এম. ই. স্কুল (বাওঁ)		খণ্ডৰ অন্তৰ্গত সহায়ক ভোটগ্ৰহন কেন্দ্ৰৰ সংখ্যা :		0																	
ভোটগ্ৰহন কেন্দ্ৰৰ ঠিকনা :																					
ইন্দ্ৰেশ্বৰ বৰা বেতনি এম. ই. স্কুল, কোঠা ২, বেতনিপথাৰ																					
4. ভোটাৰৰ সংখ্যা																					
আৰম্ভনি ক্ৰমিক নং	শেষ ক্ৰমিক নং	মুঠ ভোটাৰ																			
নং		পুৰুষ	মহিলা	৩য় লিঙ্গ	মুঠ																
1	1027	520	507	0	1027																

নিৰ্বাচক পঞ্জীয়ন বিষয়াৰ স্বাক্ষৰ

Nazri Naksha

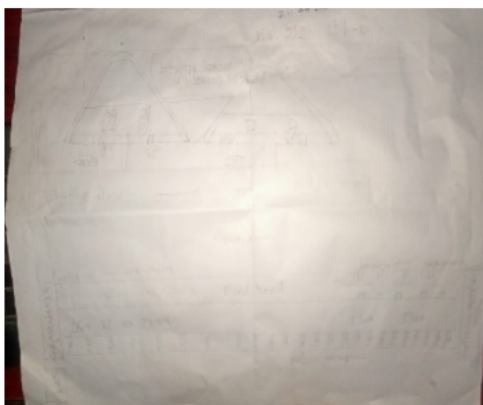

Google Map View

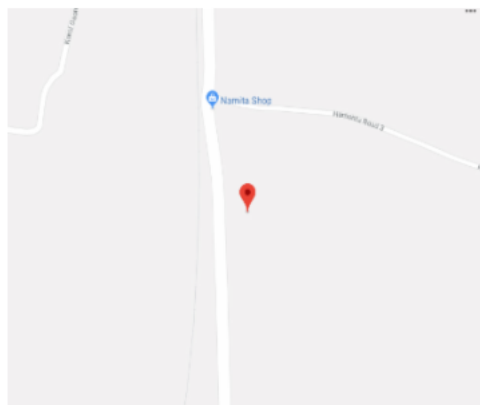

Polling Station Building Front View



ভোটগ্ৰহন কেন্দ্ৰৰ সন্মুখৰ দৃশ্য



Cad View

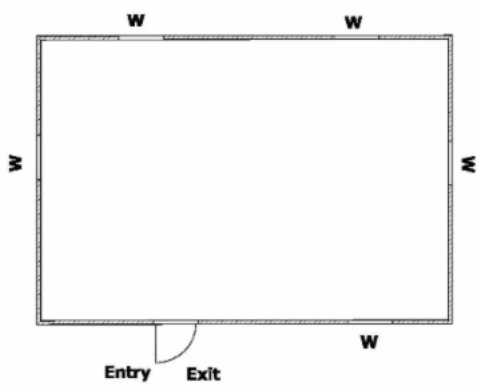

Key MAP View





1 নাম : চানচাৰা উৰাং পিতাৰ নাম: বাদনা উৰাং ঘৰ নং : ১ বয়স : 60 লিঙ্গ : পুৰুষ	MVF0021452 ফটো উপলব্ধ	2 নাম : নৰেন উৰাং পিতাৰ নাম: চানচাৰা উৰাং ঘৰ নং : ১ বয়স : 39 লিঙ্গ : মহিলা	MVF0021453 ফটো উপলব্ধ	3 নাম : অনিল উৰাং পিতাৰ নাম: চানচাৰা উৰাং ঘৰ নং : ১ বয়স : 34 লিঙ্গ : পুৰুষ	MVF2398814 ফটো উপলব্ধ
4 নাম : মাট্টা উৰাং স্বামীৰ নাম: নৰেন উৰাং ঘৰ নং : ১ বয়স : 32 লিঙ্গ : মহিলা	MVF2398712 ফটো উপলব্ধ	5 নাম : জ্যোতিল উৰাং পিতাৰ নাম: চানচাৰা উৰাং ঘৰ নং : ১ বয়স : 31 লিঙ্গ : পুৰুষ	MVF0234427 ফটো উপলব্ধ	6 নাম : সৰ্বন উৰাং পিতাৰ নাম: চানচাৰা উৰাং ঘৰ নং : ১ বয়স : 27 লিঙ্গ : পুৰুষ	MVF0235499 ফটো উপলব্ধ
7 নাম : লক্ষ্মী উৰাং স্বামীৰ নাম: অনিল উৰাং ঘৰ নং : ১ বয়স : 27 লিঙ্গ : মহিলা	MVF0783324 ফটো উপলব্ধ	8 নাম : বৃধনি উৰাং স্বামীৰ নাম: মাংৰা উৰাং ঘৰ নং : ২ বয়স : 59 লিঙ্গ : মহিলা	MVF0021455 ফটো উপলব্ধ	9 নাম : মলি উৰাং স্বামীৰ নাম: ৰাজেন উৰাং ঘৰ নং : ২ বয়স : 35 লিঙ্গ : মহিলা	MVF0077628 ফটো উপলব্ধ
10 নাম : ৰাজেন উৰাং পিতাৰ নাম: মাংৰা উৰাং ঘৰ নং : ২ বয়স : 35 লিঙ্গ : পুৰুষ	MVF2398847 ফটো উপলব্ধ	11 নাম : ৰতন উৰাং পিতাৰ নাম: দুখা উৰাং ঘৰ নং : ২ বয়স : 33 লিঙ্গ : পুৰুষ	MVF0021456 ফটো উপলব্ধ	12 নাম : ৰাহুল উৰাং পিতাৰ নাম: মাংৰা উৰাং ঘৰ নং : ২ বয়স : 32 লিঙ্গ : পুৰুষ	MVF0077917 ফটো উপলব্ধ
13 নাম : লক্ষ্মী উৰাং স্বামীৰ নাম: ৰাহুল উৰাং ঘৰ নং : ২ বয়স : 30 লিঙ্গ : মহিলা	MVF0778647 ফটো উপলব্ধ	14 নাম : কল্পনা উৰাং স্বামীৰ নাম: ৰতন উৰাং ঘৰ নং : ২ বয়স : 30 লিঙ্গ : মহিলা	MVF3699246 ফটো উপলব্ধ	15 নাম : অমি উৰাং পিতাৰ নাম: বাবুল উৰাং ঘৰ নং : ২ক বয়স : 35 লিঙ্গ : মহিলা	MVF0021457 ফটো উপলব্ধ
16 নাম : হিগীয়া উৰাং স্বামীৰ নাম: দুখা উৰাং ঘৰ নং : ২ক বয়স : 55 লিঙ্গ : মহিলা	MVF0021459 ফটো উপলব্ধ	17 নাম : বিজয় উৰাং পিতাৰ নাম: দুখা উৰাং ঘৰ নং : ২ক বয়স : 40 লিঙ্গ : পুৰুষ	MVF0021460 ফটো উপলব্ধ	18 নাম : লক্ষেশ্বৰ উৰাং পিতাৰ নাম: চেনিৰাম উৰাং ঘৰ নং : ৪ বয়স : 58 লিঙ্গ : পুৰুষ	MVF0021461 ফটো উপলব্ধ
19 নাম : বীৰেন উৰাং পিতাৰ নাম: চেনিৰাম উৰাং ঘৰ নং : ৪ বয়স : 49 লিঙ্গ : পুৰুষ	MVF0021463 ফটো উপলব্ধ	20 নাম : ৰেখা উৰাং স্বামীৰ নাম: বিৰেন উৰাং ঘৰ নং : ৪ বয়স : 49 লিঙ্গ : মহিলা	MVF1574727 ফটো উপলব্ধ	21 নাম : চামনি উৰাং স্বামীৰ নাম: লক্ষেশ্বৰ উৰাং ঘৰ নং : ৪ বয়স : 48 লিঙ্গ : মহিলা	MVF0021464 ফটো উপলব্ধ
22 নাম : লিলেশ্বৰী উৰাং স্বামীৰ নাম: অনিল উৰাং ঘৰ নং : ৪ বয়স : 46 লিঙ্গ : মহিলা	MVF0021465 ফটো উপলব্ধ	23 নাম : ভুবনেশ্বৰ উৰাং পিতাৰ নাম: চেনিৰাম উৰাং ঘৰ নং : ৪ বয়স : 45 লিঙ্গ : পুৰুষ	MVF0021466 ফটো উপলব্ধ	24 নাম : দিপন উৰাং পিতাৰ নাম: চেনিৰাম উৰাং ঘৰ নং : ৪ বয়স : 41 লিঙ্গ : পুৰুষ	MVF0021467 ফটো উপলব্ধ
25 নাম : কুস্তী ঘাটোৱাৰ উৰাং স্বামীৰ নাম: ভূৱনেশ্বৰ উৰাং ঘৰ নং : ৪ বয়স : 31 লিঙ্গ : মহিলা	MVF0772947 ফটো উপলব্ধ	26 নাম : বিভৱ উৰাং পিতাৰ নাম: অনীল চন্দ্ৰ গগৈ ঘৰ নং : ৪ বয়স : 27 লিঙ্গ : পুৰুষ	MVF0525253 ফটো উপলব্ধ	27 নাম : বিষুপ্ৰিয়া উৰাং পিতাৰ নাম: লক্ষেশ্বৰ উৰাং ঘৰ নং : ৪ বয়স : 26 লিঙ্গ : মহিলা	MVF0743328 ফটো উপলব্ধ
28 নাম : দিগন্ত উৰাং পিতাৰ নাম: বিৰেন উৰাং ঘৰ নং : 4 বয়স : 26 লিঙ্গ : পুৰুষ	MVF3631975 ফটো উপলব্ধ	29 নাম : স্বপ্না গুড স্বামীৰ নাম: দিগন্ত উৰাং ঘৰ নং : 4 বয়স : 23 লিঙ্গ : মহিলা	OPA0160804 ফটো উপলব্ধ	30 নাম : মীৰা উৰাং স্বামীৰ নাম: দিপন উৰাং ঘৰ নং : ৪ঘ বয়স : 33 লিঙ্গ : মহিলা	MVF3426459 ফটো উপলব্ধ



31 নাম : জয়ন্ত উৰাং পিতাৰ নাম: বিৰেণ উৰাং ঘৰ নং : ৪ক বয়স : 26 লিঙ্গ : পুৰুষ	MVF0743625 ফটো উপলব্ধ	32 নাম : ৰিতুমণি পৰজা উৰাং স্বামীৰ নাম: জয়ন্ত উৰাং ঘৰ নং : ৪ক বয়স : 26 লিঙ্গ : মহিলা	MVF0778555 ফটো উপলব্ধ	33 নাম : চুট হেমৰম পিতাৰ নাম: মহাদেব হেমৰম ঘৰ নং : ৫ বয়স : 82 লিঙ্গ : পুৰুষ	MVF0021470 ফটো উপলব্ধ
34 নাম : গোপিনাথ হাচদা পিতাৰ নাম: শ্যাম হাচদা ঘৰ নং : ৫ বয়স : 49 লিঙ্গ : পুৰুষ	MVF0021472 ফটো উপলব্ধ	35 নাম : বিজয় হাচদা মাতৃৰ নাম: লুপচি হাচদা ঘৰ নং : ৫ বয়স : 40 লিঙ্গ : পুৰুষ	MVF1574863 ফটো উপলব্ধ	36 নাম : মালতী হাচদা স্বামীৰ নাম: গোপিনাথ হাচদা ঘৰ নং : ৫ বয়স : 33 লিঙ্গ : মহিলা	MVF0021476 ফটো উপলব্ধ
37 নাম : ববিতা হেমৰম স্বামীৰ নাম: চত হেমৰম ঘৰ নং : ৫ বয়স : 31 লিঙ্গ : মহিলা	MVF0411975 ফটো উপলব্ধ	38 নাম : চত হেমৰম পিতাৰ নাম: মহাদেব হেমৰম ঘৰ নং : ৫ বয়স : 31 লিঙ্গ : পুৰুষ	MVF0412007 ফটো উপলব্ধ	39 নাম : গোপিনাথ হেমৰম পিতাৰ নাম: মহাদেব হেমৰম ঘৰ নং : ৫ বয়স : 30 লিঙ্গ : পুৰুষ	MVF0412239 ফটো উপলব্ধ
40 নাম : মহন হাচদা পিতাৰ নাম: পদ্ম হাচদা ঘৰ নং : ৫ বয়স : 24 লিঙ্গ : পুৰুষ	MVF0767756 ফটো উপলব্ধ	41 নাম : পদ্ম হাচদা পিতাৰ নাম: শ্যাম হাচদা ঘৰ নং : ৮ বয়স : 61 লিঙ্গ : পুৰুষ	MVF0021478 ফটো উপলব্ধ	42 নাম : দেওবৰী হাচদা স্বামীৰ নাম: পদ্ম হাচদা ঘৰ নং : ৮ বয়স : 47 লিঙ্গ : মহিলা	MVF0021479 ফটো উপলব্ধ
43 নাম : ফুলেশ্বৰী হাচদা স্বামীৰ নাম: নিপেন হাচদা ঘৰ নং : ৮ বয়স : 31 লিঙ্গ : মহিলা	MVF0456129 ফটো উপলব্ধ	44 নাম : নিপেন হাচদা পিতাৰ নাম: পদ্ম হাচদা ঘৰ নং : ৮ বয়স : 30 লিঙ্গ : পুৰুষ	MVF0456285 ফটো উপলব্ধ	45 নাম : অজয় উৰাং পিতাৰ নাম: অনিল চন্দ্ৰ উৰাং ঘৰ নং : ৮ বয়স : 29 লিঙ্গ : পুৰুষ	MVF0213637 ফটো উপলব্ধ
46 নাম : মনু হাচদা পিতাৰ নাম: পদ্ম হাচদা ঘৰ নং : ৮ বয়স : 25 লিঙ্গ : পুৰুষ	MVF0786285 ফটো উপলব্ধ	47 নাম : অজন্তা মাৰ্বি পিতাৰ নাম: চোৰাই মাৰ্বি ঘৰ নং : ৮ক বয়স : 28 লিঙ্গ : মহিলা	MVF0456715 ফটো উপলব্ধ	48 নাম : ফুলতুলি মাৰ্বি স্বামীৰ নাম: চোৰাই মাৰ্বি ঘৰ নং : ৮ক বয়স : 50 লিঙ্গ : মহিলা	MVF1574954 ফটো উপলব্ধ
49 নাম : সপা চৰেন পিতাৰ নাম: চুট চৰেন ঘৰ নং : ৮ক বয়স : 44 লিঙ্গ : পুৰুষ	MVF0021481 ফটো উপলব্ধ	50 নাম : জাবনী মাৰ্বি স্বামীৰ নাম: ৰাজেন মাৰ্বি ঘৰ নং : ৯ বয়স : 42 লিঙ্গ : মহিলা	MVF0021484 ফটো উপলব্ধ	51 নাম : নগেন পৰজা পিতাৰ নাম: কৈলাশ পৰজা ঘৰ নং : ১০ বয়স : 50 লিঙ্গ : পুৰুষ	MVF0021488 ফটো উপলব্ধ
52 নাম : ৰাজেন প্ৰজা পিতাৰ নাম: কৈলাশ প্ৰজা ঘৰ নং : ১০ বয়স : 33 লিঙ্গ : পুৰুষ	MVF0021491 ফটো উপলব্ধ	53 নাম : সঞ্জয় পূৰ্জা পিতাৰ নাম: কৈলাশ পূৰ্জা ঘৰ নং : ১০ বয়স : 32 লিঙ্গ : পুৰুষ	MVF1577408 ফটো উপলব্ধ	54 নাম : অজন্তী পৰজা পিতাৰ নাম: কৈলাশ পৰজা ঘৰ নং : ১০ বয়স : 26 লিঙ্গ : মহিলা	MVF0732651 ফটো উপলব্ধ
55 নাম : ৰত্নেশ্বৰ কাঁৱৰ পিতাৰ নাম: বিৰচা কাঁৱৰ ঘৰ নং : ১১ বয়স : 59 লিঙ্গ : পুৰুষ	MVF0021492 ফটো উপলব্ধ	56 নাম : মীনাক্ষি কাঁৱৰ স্বামীৰ নাম: ৰত্নেশ্বৰ কাঁৱৰ ঘৰ নং : ১১ বয়স : 54 লিঙ্গ : মহিলা	MVF0021493 ফটো উপলব্ধ	57 নাম : সুমিলা কাঁৱৰ স্বামীৰ নাম: শিৱ দাস কাঁৱৰ ঘৰ নং : ১১ বয়স : 35 লিঙ্গ : মহিলা	MVF0732370 ফটো উপলব্ধ
58 নাম : শিৱ দাস কাঁৱৰ পিতাৰ নাম: ৰত্নেশ্বৰ কাঁৱৰ ঘৰ নং : ১১ বয়স : 30 লিঙ্গ : পুৰুষ	MVF0246876 ফটো উপলব্ধ	59 নাম : বিশ্বজিৎ কাঁৱৰ পিতাৰ নাম: ৰত্নেশ্বৰ কাঁৱৰ ঘৰ নং : ১১ বয়স : 26 লিঙ্গ : পুৰুষ	MVF0509752 ফটো উপলব্ধ	60 নাম : ফগা গোৱালা পিতাৰ নাম: এটোৱা গোৱালা ঘৰ নং : ১১ক বয়স : 69 লিঙ্গ : মহিলা	MVF0742650 ফটো উপলব্ধ



61 নাম : মানসিং কাঁৱৰ পিতাৰ নাম: বিৰচা কাঁৱৰ ঘৰ নং : ১২ বয়স : 65 লিঙ্গ : পুৰুষ	MVF0021495 ফটো উপলব্ধ	62 নাম : মহেশ্বৰী কাঁৱৰ স্বামীৰ নাম: মানসিং কাঁৱৰ ঘৰ নং : ১২ বয়স : 65 লিঙ্গ : মহিলা	MVF0021494 ফটো উপলব্ধ	63 নাম : শৰ্মিলা কাঁৱৰ স্বামীৰ নাম: মনেশ্বৰ কাঁৱৰ ঘৰ নং : ১২ বয়স : 40 লিঙ্গ : মহিলা	MVF0505511 ফটো উপলব্ধ
64 নাম : মনেশ্বৰ কাঁৱৰ পিতাৰ নাম: মানসিং কাঁৱৰ ঘৰ নং : ১২ বয়স : 40 লিঙ্গ : মহিলা	MVF0021496 ফটো উপলব্ধ	65 নাম : নন্দেশ্বৰ কাঁৱৰ পিতাৰ নাম: মানসিং কাঁৱৰ ঘৰ নং : ১২ বয়স : 38 লিঙ্গ : পুৰুষ	MVF0021497 ফটো উপলব্ধ	66 নাম : ধৰ্মেশ্বৰ কাঁৱৰ পিতাৰ নাম: মানসিং কাঁৱৰ ঘৰ নং : ১২ বয়স : 34 লিঙ্গ : পুৰুষ	MVF0021498 ফটো উপলব্ধ
67 নাম : মনু কাঁৱৰ পিতাৰ নাম: মানসিং কাঁৱৰ ঘৰ নং : ১২ বয়স : 33 লিঙ্গ : পুৰুষ	MVF1577317 ফটো উপলব্ধ	68 নাম : নকুল কাঁৱৰ পিতাৰ নাম: মানসিং কাঁৱৰ ঘৰ নং : ১২ বয়স : 30 লিঙ্গ : পুৰুষ	MVF0509802 ফটো উপলব্ধ	69 নাম : শুকৰাম কাঁৱৰ পিতাৰ নাম: মানসিং কাঁৱৰ ঘৰ নং : ১২ বয়স : 28 লিঙ্গ : পুৰুষ	MVF0399972 ফটো উপলব্ধ
70 নাম : নীলা কাঁৱৰ স্বামীৰ নাম: নাদু কাঁৱৰ ঘৰ নং : ১৩ বয়স : 62 লিঙ্গ : মহিলা	MVF0021499 ফটো উপলব্ধ	71 নাম : শান্তী কাঁৱৰ স্বামীৰ নাম: গোপাল কাঁৱৰ ঘৰ নং : ১৩ বয়স : 47 লিঙ্গ : মহিলা	MVF1577511 ফটো উপলব্ধ	72 নাম : গোপাল কাঁৱৰ পিতাৰ নাম: নাদু কাঁৱৰ ঘৰ নং : ১৩ বয়স : 42 লিঙ্গ : পুৰুষ	MVF1575151 ফটো উপলব্ধ
73 নাম : শিখামনি কাঁৱৰ স্বামীৰ নাম: ধৰ্মেশ্বৰ কাঁৱৰ ঘৰ নং : ১৩ বয়স : 32 লিঙ্গ : মহিলা	MVF0034975 ফটো উপলব্ধ	74 নাম : ৰমেশ কাঁৱৰ পিতাৰ নাম: নীলা কাঁৱৰ ঘৰ নং : ১৩ বয়স : 30 লিঙ্গ : পুৰুষ	MVF2398869 ফটো উপলব্ধ	75 নাম : কনু কাঁৱৰ পিতাৰ নাম: সুন্দৰ কাঁৱৰ ঘৰ নং : ১৪ বয়স : 82 লিঙ্গ : পুৰুষ	MVF1575173 ফটো উপলব্ধ
76 নাম : ভদৰাম কাঁৱৰ পিতাৰ নাম: কনু কাঁৱৰ ঘৰ নং : ১৪ বয়স : 40 লিঙ্গ : পুৰুষ	MVF1575208 ফটো উপলব্ধ	77 নাম : মালতী কাঁৱৰ স্বামীৰ নাম: বদৰাম কাঁৱৰ ঘৰ নং : ১৪ বয়স : 38 লিঙ্গ : মহিলা	MVF0021500 ফটো উপলব্ধ	78 নাম : অঞ্জলী কাঁৱৰ পিতাৰ নাম: চাৰকা কাঁৱৰ ঘৰ নং : ১৪ বয়স : 24 লিঙ্গ : মহিলা	MVF0742999 ফটো উপলব্ধ
79 নাম : ৰাখী কাঁৱৰ পিতাৰ নাম: দেব কাঁৱৰ ঘৰ নং : 14কা বয়স : 20 লিঙ্গ : মহিলা	OPA0083790 ফটো উপলব্ধ	80 নাম : জৰহী কাঁৱৰ স্বামীৰ নাম: চৰকা কাঁৱৰ ঘৰ নং : ১৪খ বয়স : 41 লিঙ্গ : মহিলা	MVF1575253 ফটো উপলব্ধ	81 নাম : দেব কাঁৱৰ পিতাৰ নাম: কনু কাঁৱৰ ঘৰ নং : ১৪ক বয়স : 48 লিঙ্গ : পুৰুষ	MVF0021501 ফটো উপলব্ধ
82 নাম : চৰকা কাঁৱৰ পিতাৰ নাম: কনু কাঁৱৰ ঘৰ নং : ১৪খ বয়স : 44 লিঙ্গ : পুৰুষ	MVF1575242 ফটো উপলব্ধ	83 নাম : প্ৰদীপ কাঁৱৰ পিতাৰ নাম: ঠেমকা কাঁৱৰ ঘৰ নং : ১৫ বয়স : 55 লিঙ্গ : পুৰুষ	MVF0021504 ফটো উপলব্ধ	84 নাম : ডিম্বেশ্বৰ কানোয়াৰ পিতাৰ নাম: ঠেমকা কাঁৱৰ ঘৰ নং : ১৫ বয়স : 49 লিঙ্গ : পুৰুষ	MVF0021505 ফটো উপলব্ধ
85 নাম : লক্ষ্মজিত কাঁৱৰ পিতাৰ নাম: ঠেমকা কাঁৱৰ ঘৰ নং : ১৫ বয়স : 49 লিঙ্গ : পুৰুষ	MVF0021506 ফটো উপলব্ধ	86 নাম : অলকা কাঁৱৰ স্বামীৰ নাম: প্ৰদীপ কাঁৱৰ ঘৰ নং : ১৫ বয়স : 43 লিঙ্গ : মহিলা	MVF1575286 ফটো উপলব্ধ	87 নাম : অমিত কাঁৱৰ পিতাৰ নাম: প্ৰদীপ কাঁৱৰ ঘৰ নং : ১৫ বয়স : 24 লিঙ্গ : পুৰুষ	MVF0786459 ফটো উপলব্ধ
88 নাম : গংগী কাঁৱৰ স্বামীৰ নাম: চানচাই কাঁৱৰ ঘৰ নং : ১৬ বয়স : 78 লিঙ্গ : মহিলা	MVF0021508 ফটো উপলব্ধ	89 নাম : কানাই কাঁৱৰ পিতাৰ নাম: চনচাই কাঁৱৰ ঘৰ নং : ১৬ বয়স : 52 লিঙ্গ : পুৰুষ	MVF0021509 ফটো উপলব্ধ	90 নাম : বিজ্ঞমণি কাঁৱৰ পিতাৰ নাম: চনচাই কাঁৱৰ ঘৰ নং : 16 বয়স : 37 লিঙ্গ : মহিলা	MVF0021512 ফটো উপলব্ধ

বিধানসভা সমষ্টিৰ নম্বৰ আৰু নাম : 107-সৰ্বপথাৰ  
অংশৰ নম্বৰ আৰু নাম : 1-বেতনীপথাৰ (খণ্ড-২)

91	MVF1577384	ফটো উপলব্ধ	92	MVF3556164	ফটো উপলব্ধ	93	MVF0021514	ফটো উপলব্ধ
নাম : বকুল কাঁৱৰ পিতাৰ নাম: চনচাই কাঁৱৰ ঘৰ নং : ১৬ বয়স : 36 লিঙ্গ : পুৰুষ			নাম : দেবন্তী কাটাৰ কাঁৱৰ স্বামীৰ নাম: বকুল কাঁৱৰ ঘৰ নং : 16 বয়স : 31 লিঙ্গ : মহিলা			নাম : মিতালী কাঁৱৰ স্বামীৰ নাম: দান্ডি কাঁৱৰ ঘৰ নং : ১৭ বয়স : 42 লিঙ্গ : মহিলা		
94	MVF0021515	ফটো উপলব্ধ	95	MVF1575399	ফটো উপলব্ধ	96	MVF3362753	ফটো উপলব্ধ
নাম : বধুবিলু কাঁৱৰ পিতাৰ নাম: চক্ৰু কাঁৱৰ ঘৰ নং : ১৭ বয়স : 37 লিঙ্গ : পুৰুষ			নাম : বিনতী কাঁৱৰ স্বামীৰ নাম: বধুবিলু কাঁৱৰ ঘৰ নং : ১৭ বয়স : 34 লিঙ্গ : মহিলা			নাম : অমল কাঁৱৰ পিতাৰ নাম: উত্তী কাঁৱৰ ঘৰ নং : ১৭ বয়স : 23 লিঙ্গ : পুৰুষ		
97	MVF0021516	ফটো উপলব্ধ	98	MVF0021517	ফটো উপলব্ধ	99	MVF1577442	ফটো উপলব্ধ
নাম : বাধামনী কাঁৱৰ স্বামীৰ নাম: দুৰ্জন কাঁৱৰ ঘৰ নং : ১৮ বয়স : 95 লিঙ্গ : মহিলা			নাম : জেঠু কাঁৱৰ পিতাৰ নাম: দুৰ্জন কাঁৱৰ ঘৰ নং : ১৮ বয়স : 50 লিঙ্গ : পুৰুষ			নাম : অনিমা ভক্তা স্বামীৰ নাম: প্ৰাঞ্জল কাঁৱৰ ঘৰ নং : ১৮ বয়স : 49 লিঙ্গ : মহিলা		
100	MVF0021518	ফটো উপলব্ধ	101	MVF0303826	ফটো উপলব্ধ	102	MVF2136961	ফটো উপলব্ধ
নাম : প্ৰাঞ্জল কাঁৱৰ পিতাৰ নাম: দুৰ্জন কাঁৱৰ ঘৰ নং : ১৮ বয়স : 42 লিঙ্গ : পুৰুষ			নাম : অনিতা কাঁৱৰ পিতাৰ নাম: নগনচাই কাঁৱৰ ঘৰ নং : ১৮ক বয়স : 37 লিঙ্গ : মহিলা			নাম : মেঘনাথ কাঁৱৰ পিতাৰ নাম: লগনচাই কাঁৱৰ কাঁৱৰ ঘৰ নং : ১৮ক বয়স : 33 লিঙ্গ : পুৰুষ		
103	MVF0304238	ফটো উপলব্ধ	104	MVF0304568	ফটো উপলব্ধ	105	MVF3427184	ফটো উপলব্ধ
নাম : অজয় কাঁৱৰ পিতাৰ নাম: ৰাজেন কাঁৱৰ ঘৰ নং : ১৮ক বয়স : 32 লিঙ্গ : পুৰুষ			নাম : সঞ্জয় কাঁৱৰ পিতাৰ নাম: ৰাজেন কাঁৱৰ ঘৰ নং : ১৮ক বয়স : 29 লিঙ্গ : পুৰুষ			নাম : চৰিতা কাঁৱৰ স্বামীৰ নাম: মেঘনাথ কাঁৱৰ ঘৰ নং : ১৮ ক বয়স : 29 লিঙ্গ : মহিলা		
106	MVF0021520	ফটো উপলব্ধ	107	MVF0021521	ফটো উপলব্ধ	108	MVF0509810	ফটো উপলব্ধ
নাম : ৰামচাই কাঁৱৰ পিতাৰ নাম: চুকলাল কাঁৱৰ ঘৰ নং : ১৯ বয়স : 62 লিঙ্গ : পুৰুষ			নাম : গোপনী কাঁৱৰ স্বামীৰ নাম: ৰামচাই কাঁৱৰ ঘৰ নং : ১৯ বয়স : 57 লিঙ্গ : মহিলা			নাম : মাধৱী কাঁৱৰ স্বামীৰ নাম: লক্ষীৰাম কাঁৱৰ ঘৰ নং : ১৯ বয়স : 31 লিঙ্গ : মহিলা		
109	MVF1577351	ফটো উপলব্ধ	110	MVF0765941	ফটো উপলব্ধ	111	MVF0311498	ফটো উপলব্ধ
নাম : লক্ষীৰাম কাঁৱৰ পিতাৰ নাম: ৰামচাই কাঁৱৰ ঘৰ নং : ১৯ বয়স : 31 লিঙ্গ : পুৰুষ			নাম : পৰেশ কাঁৱৰ পিতাৰ নাম: ৰামচাই কাঁৱৰ ঘৰ নং : ১৯ বয়স : 29 লিঙ্গ : পুৰুষ			নাম : সুৰেশ কাঁৱৰ পিতাৰ নাম: ৰামচাই কাঁৱৰ ঘৰ নং : ১৯ বয়স : 28 লিঙ্গ : পুৰুষ		
112	MVF0021523	ফটো উপলব্ধ	113	MVF1575491	ফটো উপলব্ধ	114	MVF1575504	ফটো উপলব্ধ
নাম : সুৰজি তাঁতী স্বামীৰ নাম: ধৰ্ম তাঁতী ঘৰ নং : ২০ বয়স : 62 লিঙ্গ : মহিলা			নাম : কুমাৰ তাঁতী পিতাৰ নাম: লক্ষন তাঁতী ঘৰ নং : ২০ বয়স : 59 লিঙ্গ : পুৰুষ			নাম : লক্ষীমনি তাঁতী স্বামীৰ নাম: কুমাৰ তাঁতী ঘৰ নং : ২০ বয়স : 51 লিঙ্গ : মহিলা		
115	MVF1575515	ফটো উপলব্ধ	116	MVF1577306	ফটো উপলব্ধ	117	MVF0021525	ফটো উপলব্ধ
নাম : হৰেশ্বৰ তাঁতী পিতাৰ নাম: ধৰ্ম তাঁতী ঘৰ নং : ২০ বয়স : 41 লিঙ্গ : পুৰুষ			নাম : সত্যবান তাঁতী পিতাৰ নাম: ধৰ্ম তাঁতী ঘৰ নং : ২০ বয়স : 35 লিঙ্গ : মহিলা			নাম : পম্পী তাঁতী স্বামীৰ নাম: সত্য.বান তাঁতী ঘৰ নং : ২০ বয়স : 35 লিঙ্গ : মহিলা		
118	MVF0591164	ফটো উপলব্ধ	119	MVF0021524	ফটো উপলব্ধ	120	MVF0509794	ফটো উপলব্ধ
নাম : ৰাজীৱ তাঁতী পিতাৰ নাম: কুমাৰ দাস তাঁতী ঘৰ নং : ২০ বয়স : 27 লিঙ্গ : পুৰুষ			নাম : দিলীপ তাঁতী পিতাৰ নাম: ধৰ্ম তাঁতী ঘৰ নং : ২০ক বয়স : 38 লিঙ্গ : পুৰুষ			নাম : কুমাৰী তাঁতী স্বামীৰ নাম: সৰ্বান তাঁতী ঘৰ নং : ২০ক বয়স : 37 লিঙ্গ : মহিলা		



121 নাম : সৎশ তাঁতি পিতাৰ নাম: লাহিৰান তাঁতি ঘৰ নং : ২০ক বয়স : 61 লিঙ্গ : পুৰুষ	MVF0021526 ফটো উপলব্ধ	122 নাম : গঙ্গামনি তাঁতি স্বামীৰ নাম: সন্তোষ তাঁতি ঘৰ নং : ২০ক বয়স : 51 লিঙ্গ : মহিলা	MVF0021528 ফটো উপলব্ধ	123 নাম : সবীন তাঁতি পিতাৰ নাম: সন্তোষ তাঁতি ঘৰ নং : ২০ক বয়স : 34 লিঙ্গ : পুৰুষ	MVF2451174 ফটো উপলব্ধ
124 নাম : সুভাশ তাঁতি পিতাৰ নাম: সৎশ তাঁতি ঘৰ নং : ২০ক বয়স : 31 লিঙ্গ : পুৰুষ	MVF2451185 ফটো উপলব্ধ	125 নাম : অনামিকা বজক পিতাৰ নাম: চন্দ্ৰ বজক ঘৰ নং : ২৩ বয়স : 27 লিঙ্গ : মহিলা	MVF0733881 ফটো উপলব্ধ	126 নাম : ভাগ্যৱতী কাঁৱৰ স্বামীৰ নাম: সুৰেন কাঁৱৰ ঘৰ নং : ২৫ বয়স : 56 লিঙ্গ : মহিলা	MVF0021529 ফটো উপলব্ধ
127 নাম : কল্পনা কাঁৱৰ স্বামীৰ নাম: দিপক কাঁৱৰ ঘৰ নং : ২৫ বয়স : 28 লিঙ্গ : মহিলা	MVF0734046 ফটো উপলব্ধ	128 নাম : পণ্ডিত কাঁৱৰ পিতাৰ নাম: চমৰছাই কাঁৱৰ ঘৰ নং : ২৫ বয়স : 62 লিঙ্গ : পুৰুষ	MVF0783506 ফটো উপলব্ধ	129 নাম : দিপক কাঁৱৰ পিতাৰ নাম: পণ্ডিত কাঁৱৰ ঘৰ নং : ২৫ বয়স : 35 লিঙ্গ : পুৰুষ	MVF0731406 ফটো উপলব্ধ
130 নাম : হীৰামতী কাঁৱৰ স্বামীৰ নাম: বুধু কাঁৱৰ ঘৰ নং : ২৬ বয়স : 75 লিঙ্গ : মহিলা	MVF0021535 ফটো উপলব্ধ	131 নাম : সমীৰ কাঁৱৰ পিতাৰ নাম: বুধু কাঁৱৰ ঘৰ নং : ২৬ বয়স : 40 লিঙ্গ : পুৰুষ	MVF1575708 ফটো উপলব্ধ	132 নাম : দীপক কাঁৱৰ পিতাৰ নাম: বোধন কাঁৱৰ ঘৰ নং : ২৬ বয়স : 28 লিঙ্গ : পুৰুষ	MVF0346395 ফটো উপলব্ধ
133 নাম : অনিতা কাঁৱৰ স্বামীৰ নাম: সমীৰ কাঁৱৰ ঘৰ নং : ২৬ বয়স : 27 লিঙ্গ : মহিলা	MVF0743096 ফটো উপলব্ধ	134 নাম : বৰ্মা কাঁৱৰ পিতাৰ নাম: বোধন কাঁৱৰ ঘৰ নং : ২৬ বয়স : 24 লিঙ্গ : পুৰুষ	MVF0732594 ফটো উপলব্ধ	135 নাম : আৰতী কাঁৱৰ স্বামীৰ নাম: পৰমেশ্বৰ কাঁৱৰ ঘৰ নং : ২৬ক বয়স : 29 লিঙ্গ : মহিলা	MVF0399444 ফটো উপলব্ধ
136 নাম : বোধন কাঁৱৰ পিতাৰ নাম: লুলহা কাঁৱৰ ঘৰ নং : ২৬ক বয়স : 67 লিঙ্গ : পুৰুষ	MVF1575731 ফটো উপলব্ধ	137 নাম : লক্ষীমনি কাঁৱৰ স্বামীৰ নাম: বোধন কাঁৱৰ ঘৰ নং : ২৬ক বয়স : 62 লিঙ্গ : মহিলা	MVF1575742 ফটো উপলব্ধ	138 নাম : পৰমেশ্বৰ কাঁৱৰ পিতাৰ নাম: বোধন কাঁৱৰ ঘৰ নং : ২৬ক বয়স : 38 লিঙ্গ : পুৰুষ	MVF1575753 ফটো উপলব্ধ
139 নাম : ইলিয়াচ কেৰ্কেটা পিতাৰ নাম: মাকোচ কেৰ্কেটা ঘৰ নং : ২৭ বয়স : 67 লিঙ্গ : পুৰুষ	MVF0021538 ফটো উপলব্ধ	140 নাম : বালমডিলা কেৰ্কেটা স্বামীৰ নাম: ইলিয়াচ কেৰ্কেটা ঘৰ নং : ২৭ বয়স : 58 লিঙ্গ : মহিলা	MVF1575786 ফটো উপলব্ধ	141 নাম : মাচান কেৰ্কেটা পিতাৰ নাম: মাকোচ কেৰ্কেটা ঘৰ নং : ২৭ বয়স : 55 লিঙ্গ : পুৰুষ	MVF0021540 ফটো উপলব্ধ
142 নাম : কাৰ্তিনা কেৰ্কেটা পিতাৰ নাম: মাচান কেৰ্কেটা ঘৰ নং : ২৭ বয়স : 45 লিঙ্গ : পুৰুষ	MVF0021541 ফটো উপলব্ধ	143 নাম : মাৰিয়াম কেৰ্কেটা স্বামীৰ নাম: সঞ্জৰ কেৰ্কেটা ঘৰ নং : ২৭ বয়স : 41 লিঙ্গ : মহিলা	MVF0113118 ফটো উপলব্ধ	144 নাম : সঞ্জীৱ কেৰ্কেটা পিতাৰ নাম: ইলিয়াচ কেৰ্কেটা ঘৰ নং : ২৭ বয়স : 32 লিঙ্গ : পুৰুষ	MVF1577339 ফটো উপলব্ধ
145 নাম : মলীনা কেৰ্কেটা পিতাৰ নাম: ইলিয়াচ কেৰ্কেটা ঘৰ নং : ২৭ বয়স : 30 লিঙ্গ : মহিলা	MVF2398654 ফটো উপলব্ধ	146 নাম : কৰিশা কেৰ্কেটা স্বামীৰ নাম: নোৱাছ কেৰ্কেটা ঘৰ নং : ২৭ বয়স : 28 লিঙ্গ : মহিলা	MVF0349555 ফটো উপলব্ধ	147 নাম : ইলা কাঁৱৰ পিতাৰ নাম: সুৰেন কাঁৱৰ ঘৰ নং : ২৭ বয়স : 26 লিঙ্গ : মহিলা	MVF0591750 ফটো উপলব্ধ
148 নাম : জেভিয়াৰ কেৰ্কেটা পিতাৰ নাম: মাচান কেৰ্কেটা ঘৰ নং : ২৭ বয়স : 23 লিঙ্গ : পুৰুষ	MVF0812636 ফটো উপলব্ধ	149 নাম : চিলবান্ধ ইন্দ্ৰাৰ পিতাৰ নাম: লোকীচ ইন্দ্ৰাৰ ঘৰ নং : ২৮ বয়স : 62 লিঙ্গ : পুৰুষ	MVF0021543 ফটো উপলব্ধ	150 নাম : লাজৰু ইন্দ্ৰাৰ পিতাৰ নাম: লোকীচ ইন্দ্ৰাৰ ঘৰ নং : ২৮ বয়স : 60 লিঙ্গ : পুৰুষ	MVF0021544 ফটো উপলব্ধ



151 নাম : থাদিউছ ইন্দুৱাৰ পিতাৰ নাম: লোকাচ ইন্দুৱাৰ ঘৰ নং : ২৮ বয়স : 55 লিঙ্গ : পুৰুষ	MVF0021545 ফটো উপলব্ধ	152 নাম : প্ৰমিলা ইন্দুৱাৰ স্বামীৰ নাম: চিলবানুচ ইন্দুৱাৰ ঘৰ নং : ২৮ বয়স : 54 লিঙ্গ : মহিলা	MVF0021546 ফটো উপলব্ধ	153 নাম : ৰঞ্জিতা ইন্দুৱাৰ স্বামীৰ নাম: থাদিউছ ইন্দুৱাৰ ঘৰ নং : ২৮ বয়স : 40 লিঙ্গ : মহিলা	MVF0116699 ফটো উপলব্ধ
154 নাম : মাৰ্থিয়োচ ইন্দুৱাৰ পিতাৰ নাম: চিলবানুচ ইন্দুৱাৰ ঘৰ নং : ২৮ বয়স : 25 লিঙ্গ : পুৰুষ	MVF0732446 ফটো উপলব্ধ	155 নাম : কৃষ্ণ কাঁৱৰ পিতাৰ নাম: ৰাজেন কাঁৱৰ ঘৰ নং : ২৮ বয়স : 33 লিঙ্গ : পুৰুষ	MVF0352575 ফটো উপলব্ধ	156 নাম : বাৰ্তলম চৰেং পিতাৰ নাম: আলবিছ চৰেং ঘৰ নং : ২৯ বয়স : 56 লিঙ্গ : পুৰুষ	MVF0021548 ফটো উপলব্ধ
157 নাম : আলবিনা চৰেং স্বামীৰ নাম: বাৰ্তলম চৰেং ঘৰ নং : ৩০ বয়স : 48 লিঙ্গ : মহিলা	MVF0021549 ফটো উপলব্ধ	158 নাম : জেউতী চৰেং পিতাৰ নাম: বাৰ্তলম চৰেং ঘৰ নং : ২৯ বয়স : 31 লিঙ্গ : মহিলা	MVF2398858 ফটো উপলব্ধ	159 নাম : শান্তিয়া চাহ স্বামীৰ নাম: মানিকচন চাহ ঘৰ নং : ৩০ বয়স : 90 লিঙ্গ : মহিলা	MVF0021550 ফটো উপলব্ধ
160 নাম : জয়গোবিন্দ চাহ পিতাৰ নাম: মানিকচন চাহ ঘৰ নং : ৩০ বয়স : 62 লিঙ্গ : পুৰুষ	MVF0021551 ফটো উপলব্ধ	161 নাম : দিলীপ চাহ পিতাৰ নাম: মানিকচন চাহ ঘৰ নং : ৩০ বয়স : 57 লিঙ্গ : পুৰুষ	MVF0021552 ফটো উপলব্ধ	162 নাম : ৰামাবতী চাহ স্বামীৰ নাম: জয়গোবিন্দ চাহ ঘৰ নং : ৩০ বয়স : 55 লিঙ্গ : মহিলা	MVF0021553 ফটো উপলব্ধ
163 নাম : প্ৰভাবতী চাহ স্বামীৰ নাম: দিলীপ চাহ ঘৰ নং : ৩০ বয়স : 50 লিঙ্গ : মহিলা	MVF0021554 ফটো উপলব্ধ	164 নাম : বিকাশ চাহ পিতাৰ নাম: জয়গোবিন্দ চাহ ঘৰ নং : ৩০ বয়স : 29 লিঙ্গ : পুৰুষ	MVF0361576 ফটো উপলব্ধ	165 নাম : মন্টু চাহ পিতাৰ নাম: দিলীপ চাহ ঘৰ নং : ৩০ বয়স : 28 লিঙ্গ : পুৰুষ	MVF0361816 ফটো উপলব্ধ
166 নাম : বিজয় চাহ পিতাৰ নাম: জয়গোবিন্দ চাহ ঘৰ নং : ৩০ বয়স : 27 লিঙ্গ : পুৰুষ	MVF0362129 ফটো উপলব্ধ	167 নাম : মুকেশ শাহ পিতাৰ নাম: জয় গবিন্দ শাহ ঘৰ নং : ৩০ বয়স : 27 লিঙ্গ : পুৰুষ	MVF0803882 ফটো উপলব্ধ	168 নাম : পুষ্পা চাহ পিতাৰ নাম: দিলীপ চাহ ঘৰ নং : ৩০ বয়স : 26 লিঙ্গ : মহিলা	MVF3363884 ফটো উপলব্ধ
169 নাম : অৰন শাহ পিতাৰ নাম: দিলীপ শাহ ঘৰ নং : ৩০ বয়স : 23 লিঙ্গ : পুৰুষ	MVF0803916 ফটো উপলব্ধ	170 নাম : পূজা চাহ পিতাৰ নাম: দিলীপ চাহ ঘৰ নং : ৩০ বয়স : 23 লিঙ্গ : মহিলা	MVF3362860 ফটো উপলব্ধ	171 নাম : অশোক চাহ পিতাৰ নাম: শিউজগ চাহ ঘৰ নং : ৩১ বয়স : 47 লিঙ্গ : পুৰুষ	MVF0021556 ফটো উপলব্ধ
172 নাম : উৰ্মিলা চাহ পিতাৰ নাম: শিউজগ চাহ ঘৰ নং : ৩১ বয়স : 45 লিঙ্গ : মহিলা	MVF1575980 ফটো উপলব্ধ	# 173 নাম : মুনমুন চাহ স্বামীৰ নাম: অশোক চাহ ঘৰ নং : ৩১ বয়স : 44 লিঙ্গ : মহিলা	MVF1575968 ফটো উপলব্ধ	174 নাম : বিনোদ চাহ পিতাৰ নাম: শিউজগ চাহ ঘৰ নং : ৩১ বয়স : 40 লিঙ্গ : পুৰুষ	MVF0021557 ফটো উপলব্ধ
175 নাম : অঞ্জুদেৱী চাহ স্বামীৰ নাম: বিনোদ চাহ ঘৰ নং : ৩১ বয়স : 37 লিঙ্গ : মহিলা	MVF0021558 ফটো উপলব্ধ	176 নাম : ধূপনাৰায়ন চাহ পিতাৰ নাম: অনন্ত চাহ ঘৰ নং : ৩২ বয়স : 68 লিঙ্গ : পুৰুষ	MVF0021559 ফটো উপলব্ধ	177 নাম : চৰেমনী চাহ স্বামীৰ নাম: ধূপনাৰায়ণ চাহ ঘৰ নং : ৩২ বয়স : 58 লিঙ্গ : মহিলা	MVF0021560 ফটো উপলব্ধ
178 নাম : ৰামাশংকৰ চাহ পিতাৰ নাম: ধূপনাৰায়ণ চাহ ঘৰ নং : ৩২ বয়স : 38 লিঙ্গ : পুৰুষ	MVF0021561 ফটো উপলব্ধ	179 নাম : উমাশংকৰ চাহ পিতাৰ নাম: ধূপনাৰায়ণ চাহ ঘৰ নং : ৩২ বয়স : 37 লিঙ্গ : পুৰুষ	MVF0021562 ফটো উপলব্ধ	180 নাম : ক্ৰান্তি চাহ স্বামীৰ নাম: উমাশংকৰ চাহ ঘৰ নং : ৩২ বয়স : 32 লিঙ্গ : মহিলা	MVF0730663 ফটো উপলব্ধ



181 নাম : দেৱাস্তী চাহ পিতাৰ নাম: ধূপ নাৰায়ণ চাহ ঘৰ নং : ৩২ বয়স : 28 লিঙ্গ : মহিলা	MVF0593004 ফটো উপলব্ধ	182 নাম : নেহা কুমাৰী স্বামীৰ নাম: ৰামাশংকৰ চাহ ঘৰ নং : ৩২ বয়স : 28 লিঙ্গ : মহিলা	MVF0730598 ফটো উপলব্ধ	183 নাম : শেৱাস্তী চাহ পিতাৰ নাম: ধূপ নাৰায়ণ চাহ ঘৰ নং : 32 বয়স : 26 লিঙ্গ : মহিলা	MVF0730358 ফটো উপলব্ধ
184 নাম : ভোগেশ্বৰ গগৈ পিতাৰ নাম: ধন গগৈ ঘৰ নং : ৩৪ বয়স : 63 লিঙ্গ : পুৰুষ	MVF0021563 ফটো উপলব্ধ	185 নাম : পুতলি গগৈ স্বামীৰ নাম: ভোগেশ্বৰ গগৈ ঘৰ নং : ৩৪ বয়স : 57 লিঙ্গ : মহিলা	MVF0021564 ফটো উপলব্ধ	186 নাম : বুবল গগৈ পিতাৰ নাম: ভোগেশ্বৰ গগৈ ঘৰ নং : ৩৪ বয়স : 39 লিঙ্গ : পুৰুষ	MVF0021565 ফটো উপলব্ধ
187 নাম : মৃদুল গগৈ পিতাৰ নাম: ভোগেশ্বৰ গগৈ ঘৰ নং : ৩৪ বয়স : 38 লিঙ্গ : পুৰুষ	MVF1576074 ফটো উপলব্ধ	188 নাম : মাটমণি গগৈ স্বামীৰ নাম: মৃদুল গগৈ ঘৰ নং : ৩৪ বয়স : 37 লিঙ্গ : মহিলা	MVF1576085 ফটো উপলব্ধ	189 নাম : প্ৰভাত গগৈ পিতাৰ নাম: ভোগেশ্বৰ গগৈ ঘৰ নং : ৩৪ বয়স : 33 লিঙ্গ : পুৰুষ	MVF2398701 ফটো উপলব্ধ
190 নাম : ডলী গগৈ স্বামীৰ নাম: প্ৰভাত গগৈ ঘৰ নং : 34 বয়স : 29 লিঙ্গ : মহিলা	MVF3652336 ফটো উপলব্ধ	191 নাম : বীনামা খাতুন গগৈ স্বামীৰ নাম: বুবল গগৈ ঘৰ নং : 34 ক বয়স : 35 লিঙ্গ : মহিলা	MVF3574217 ফটো উপলব্ধ	192 নাম : পৰী চুতীয়া স্বামীৰ নাম: ফুলেশ্বৰ চুতীয়া ঘৰ নং : ৩৫ বয়স : 67 লিঙ্গ : মহিলা	MVF2398734 ফটো উপলব্ধ
193 নাম : ৰবিন গগৈ পিতাৰ নাম: ধন গগৈ ঘৰ নং : ৩৫ বয়স : 52 লিঙ্গ : পুৰুষ	MVF1576096 ফটো উপলব্ধ	194 নাম : প্ৰদীপ চুতীয়া পিতাৰ নাম: ফুলেশ্বৰ চুতীয়া ঘৰ নং : ৩৫ বয়স : 48 লিঙ্গ : পুৰুষ	MVF3362845 ফটো উপলব্ধ	195 নাম : ভনী গগৈ স্বামীৰ নাম: ৰবিন গগৈ ঘৰ নং : ৩৫ বয়স : 45 লিঙ্গ : মহিলা	MVF1576109 ফটো উপলব্ধ
196 নাম : নিতেশ চাহ পিতাৰ নাম: জয়গোবিন্দ চাহ ঘৰ নং : 35 বয়স : 21 লিঙ্গ : পুৰুষ	MVF3750270 ফটো উপলব্ধ	197 নাম : দীপা চুতীয়া স্বামীৰ নাম: প্ৰদীপ চুতীয়া ঘৰ নং : 35 ক বয়স : 44 লিঙ্গ : মহিলা	MVF3573649 ফটো উপলব্ধ	198 নাম : পিউচ কেৰ্কেটা পিতাৰ নাম: মানুবেল কেৰ্কেটা ঘৰ নং : ৩৬ বয়স : 65 লিঙ্গ : পুৰুষ	MVF1576110 ফটো উপলব্ধ
199 নাম : প্ৰদীপ কেৰ্কেটা পিতাৰ নাম: পিউচ কেৰ্কেটা ঘৰ নং : ৩৬ বয়স : 38 লিঙ্গ : পুৰুষ	MVF1576143 ফটো উপলব্ধ	200 নাম : তেলেশ কেৰ্কেটা পিতাৰ নাম: পিউচ কেৰ্কেটা ঘৰ নং : ৩৬ক বয়স : 31 লিঙ্গ : পুৰুষ	MVF2398698 ফটো উপলব্ধ	201 নাম : এলিজাবেথ কেৰ্কেটা স্বামীৰ নাম: তেলেশ কেৰ্কেটা ঘৰ নং : ৩৬ক বয়স : 30 লিঙ্গ : মহিলা	MVF0742593 ফটো উপলব্ধ
202 নাম : থমাচ কেৰ্কেটা পিতাৰ নাম: পিউছ কেৰ্কেটা ঘৰ নং : ৩৬খ বয়স : 27 লিঙ্গ : পুৰুষ	MVF0768499 ফটো উপলব্ধ	203 নাম : সঞ্জয় গড় মাতৃৰ নাম: বৈশাগী গড় ঘৰ নং : ৩৭ বয়স : 33 লিঙ্গ : মহিলা	MVF1576154 ফটো উপলব্ধ	204 নাম : ধনেশ্বৰ গড় মাতৃৰ নাম: চন্দন গড় ঘৰ নং : ৩৭ বয়স : 32 লিঙ্গ : পুৰুষ	MVF1577497 ফটো উপলব্ধ
205 নাম : ৰশ্মী গোড় স্বামীৰ নাম: ধনেশ্বৰ গোড় ঘৰ নং : ৩৭ বয়স : 29 লিঙ্গ : মহিলা	MVF0771162 ফটো উপলব্ধ	206 নাম : জেমচ কেৰ্কেটা পিতাৰ নাম: ইমিল কেৰ্কেটা ঘৰ নং : ৩৮ বয়স : 55 লিঙ্গ : পুৰুষ	MVF0021569 ফটো উপলব্ধ	207 নাম : মাৰিতা কেৰ্কেটা স্বামীৰ নাম: জেমচ কেৰ্কেটা ঘৰ নং : ৩৮ বয়স : 48 লিঙ্গ : মহিলা	MVF0021570 ফটো উপলব্ধ
208 নাম : জুৱেল কেৰ্কেটা পিতাৰ নাম: ইমিল কেৰ্কেটা ঘৰ নং : ৩৮ বয়স : 46 লিঙ্গ : পুৰুষ	MVF1576201 ফটো উপলব্ধ	209 নাম : মাগৰীতা টপ কেৰ্কেটা স্বামীৰ নাম: জুৱেল কেৰ্কেটা ঘৰ নং : ৩৮ বয়স : 34 লিঙ্গ : মহিলা	MVF1577282 ফটো উপলব্ধ	210 নাম : জাকুৰ কেৰ্কেটা পিতাৰ নাম: জেমচ কেৰ্কেটা ঘৰ নং : ৩৮ বয়স : 27 লিঙ্গ : পুৰুষ	MVF0386805 ফটো উপলব্ধ



211	MVF0804070	ফটো উপলব্ধ	নাম : জহনি কেৰ্কেটা স্বামীৰ নাম: জাকুৰ কেৰ্কেটা ঘৰ নং : ৩৮ বয়স : 26 লিঙ্গ : মহিলা	212	MVF0744052	ফটো উপলব্ধ	নাম : প্ৰমিলা কেৰ্কেটা পিতাৰ নাম: জেমচ কেৰ্কেটা ঘৰ নং : ৩৮ বয়স : 25 লিঙ্গ : মহিলা	213	MVF1576212	ফটো উপলব্ধ	নাম : এলেথিৰিউচ ধানোৱাৰ পিতাৰ নাম: মধু ধানোৱাৰ ঘৰ নং : ৩৯ বয়স : 58 লিঙ্গ : পুৰুষ
214	MVF1576223	ফটো উপলব্ধ	নাম : কুটৰানী ধানোৱাৰ স্বামীৰ নাম: এলেথিৰিউচ ধানোৱাৰ ঘৰ নং : ৩৯ বয়স : 52 লিঙ্গ : মহিলা	215	MVF0150326	ফটো উপলব্ধ	নাম : বিজয় ধানোৱাৰ পিতাৰ নাম: এলেথিৰিউচ ধানোৱাৰ ঘৰ নং : ৩৯ বয়স : 28 লিঙ্গ : পুৰুষ	216	MVF3362597	ফটো উপলব্ধ	নাম : অজিতা কেৰ্কেটা স্বামীৰ নাম: বিজয় ধনৱাৰ ঘৰ নং : ৩৯ বয়স : 27 লিঙ্গ : মহিলা
217	MVF1576234	ফটো উপলব্ধ	নাম : কাৰলোচ ধানোৱাৰ পিতাৰ নাম: মধু ধানোৱাৰ ঘৰ নং : ৪০ বয়স : 62 লিঙ্গ : পুৰুষ	218	MVF1576245	ফটো উপলব্ধ	নাম : চিবিৰিনা ধনোৱাৰ স্বামীৰ নাম: কলুস ধনোৱাৰ ঘৰ নং : ৪০ বয়স : 55 লিঙ্গ : মহিলা	219	MVF1576256	ফটো উপলব্ধ	নাম : জিতেন ধানোৱাৰ পিতাৰ নাম: কালোচ ধানোৱাৰ ঘৰ নং : ৪০ বয়স : 34 লিঙ্গ : পুৰুষ
220	MVF1577362	ফটো উপলব্ধ	নাম : জীনা ধানোৱাৰ পিতাৰ নাম: কালোচ ধানোৱাৰ ঘৰ নং : ৪০ বয়স : 32 লিঙ্গ : মহিলা	221	MVF0154849	ফটো উপলব্ধ	নাম : সুনিতা ধানোৱাৰ পিতাৰ নাম: কালোচ ধানোৱাৰ ঘৰ নং : ৪০ বয়স : 28 লিঙ্গ : মহিলা	222	MVF0786111	ফটো উপলব্ধ	নাম : জাকেৰিয়াচ ধানোৱাৰ পিতাৰ নাম: কালোচ ধানোৱাৰ ঘৰ নং : ৪০ বয়স : 26 লিঙ্গ : পুৰুষ
223	MVF3556727	ফটো উপলব্ধ	নাম : জেলিনা ধানোৱাৰ স্বামীৰ নাম: জাকেৰিয়াচ ধানোৱাৰ ঘৰ নং : 40 বয়স : 22 লিঙ্গ : মহিলা	224	MVF1576289	ফটো উপলব্ধ	নাম : মনিকা চৰেং পিতাৰ নাম: আলবিছ চৰেং ঘৰ নং : ৪১ বয়স : 40 লিঙ্গ : মহিলা	225	MVF1576303	ফটো উপলব্ধ	নাম : মাৰিউছ চৰেং পিতাৰ নাম: আমৰোছ চৰেং ঘৰ নং : ৪২ বয়স : 82 লিঙ্গ : পুৰুষ
226	MVF1576325	ফটো উপলব্ধ	নাম : চিমন চৰেং পিতাৰ নাম: মাৰিউছ চৰেং ঘৰ নং : ৪২ বয়স : 43 লিঙ্গ : পুৰুষ	227	MVF0021573	ফটো উপলব্ধ	নাম : সঞ্জিতা চৰেং পিতাৰ নাম: মাৰিউছ চৰেং ঘৰ নং : ৪২ বয়স : 35 লিঙ্গ : মহিলা	228	MVF3362589	ফটো উপলব্ধ	নাম : ফি লমিনা চৰেং স্বামীৰ নাম: চিমন চৰেং ঘৰ নং : ৪২ বয়স : 34 লিঙ্গ : মহিলা
229	MVF2398676	ফটো উপলব্ধ	নাম : আনখনি চৰেং পিতাৰ নাম: মাৰিউছ চৰেং ঘৰ নং : ৪২ বয়স : 30 লিঙ্গ : পুৰুষ	230	MVF0021574	ফটো উপলব্ধ	নাম : নিৰঞ্জন কলিতা পিতাৰ নাম: হৰিন কলিতা ঘৰ নং : ৪৩ বয়স : 65 লিঙ্গ : পুৰুষ	231	MVF0021577	ফটো উপলব্ধ	নাম : মঞ্জু কলিতা স্বামীৰ নাম: নিৰঞ্জন কলিতা ঘৰ নং : ৪৩ বয়স : 44 লিঙ্গ : মহিলা
232	MVF3656972	ফটো উপলব্ধ	নাম : অৰ্চনা কলিতা পিতাৰ নাম: নিৰঞ্জন কলিতা ঘৰ নং : 43 বয়স : 23 লিঙ্গ : মহিলা	233	MVF3629896	ফটো উপলব্ধ	নাম : কুমাৰী কৌচুম কলিতা পিতাৰ নাম: নিৰঞ্জন কলিতা ঘৰ নং : 43 বয়স : 22 লিঙ্গ : মহিলা	234	OPA0114181	ফটো উপলব্ধ	নাম : নয়ন কলিতা পিতাৰ নাম: নিৰঞ্জন কলিতা ঘৰ নং : 43 বয়স : 19 লিঙ্গ : পুৰুষ
235	MVF1576381	ফটো উপলব্ধ	নাম : প্ৰতাপ ৰাজকোঁৱৰ পিতাৰ নাম: পূৰ্ণকান্ত ৰাজকোঁৱৰ ঘৰ নং : ৪৪ বয়স : 54 লিঙ্গ : পুৰুষ	236	MVF0021579	ফটো উপলব্ধ	নাম : দিপালী ৰাজকোঁৱৰ স্বামীৰ নাম: প্ৰতাপ ৰাজকোঁৱৰ ঘৰ নং : ৪৪ বয়স : 50 লিঙ্গ : মহিলা	237	MVF0399121	ফটো উপলব্ধ	নাম : নিশাশ্ৰী ৰাজকোঁৱৰ পিতাৰ নাম: প্ৰতাপ ৰাজকোঁৱৰ ঘৰ নং : ৪৪ বয়স : 26 লিঙ্গ : মহিলা
238	MVF1576416	ফটো উপলব্ধ	নাম : ফাৰান কেৰ্কেটা পিতাৰ নাম: আমৰোচ কেৰ্কেটা ঘৰ নং : ৪৬ বয়স : 56 লিঙ্গ : পুৰুষ	239	MVF0399154	ফটো উপলব্ধ	নাম : জাষ্টিন কেৰ্কেটা পিতাৰ নাম: ফাৰান কেৰ্কেটা ঘৰ নং : ৪৬ বয়স : 26 লিঙ্গ : পুৰুষ	240	MVF1576449	ফটো উপলব্ধ	নাম : চেবেৰিয়া কেৰ্কেটা স্বামীৰ নাম: চিলাবিৰিছ কেৰ্কেটা ঘৰ নং : ৪৭ বয়স : 53 লিঙ্গ : মহিলা



241 নাম : ফল লগুন স্বামীৰ নাম: অমৃত কেৰ্কেটা ঘৰ নং : ৪৭ বয়স : 34 লিঙ্গ : মহিলা	MVF3547502 ফটো উপলব্ধ	242 নাম : অমৃত কেৰ্কেটা পিতাৰ নাম: চিলাৰিবিছ কেৰ্কেটা ঘৰ নং : ৪৭ বয়স : 33 লিঙ্গ : পুৰুষ	MVF0165969 ফটো উপলব্ধ	243 নাম : বালাচিয়াছ কেৰ্কেটা পিতাৰ নাম: চিলাৰিবিয়াচ কেৰ্কেটা ঘৰ নং : ৪৭ বয়স : 32 লিঙ্গ : পুৰুষ	MVF1577500 ফটো উপলব্ধ
244 নাম : ৰূপালী বেৰু কেৰ্কেটা স্বামীৰ নাম: বালাচিয়াচ কেৰ্কেটা ঘৰ নং : ৪৭ বয়স : 29 লিঙ্গ : মহিলা	MVF0590174 ফটো উপলব্ধ	245 নাম : এলিছা কেৰ্কেটা পিতাৰ নাম: চিৰোছ কেৰ্কেটা ঘৰ নং : ৪৭ বয়স : 29 লিঙ্গ : মহিলা	MVF0165936 ফটো উপলব্ধ	246 নাম : মনিকা কেৰ্কেটা স্বামীৰ নাম: নিকোলাচ কেৰ্কেটা ঘৰ নং : ৪৮ বয়স : 58 লিঙ্গ : মহিলা	MVF1576461 ফটো উপলব্ধ
247 নাম : টিফিল কেৰ্কেটা পিতাৰ নাম: নিকোলাছ কেৰ্কেটা ঘৰ নং : ৪৮ বয়স : 40 লিঙ্গ : পুৰুষ	MVF1576494 ফটো উপলব্ধ	248 নাম : হাৰমন্ কেৰ্কেটা পিতাৰ নাম: নিকোলাচ কেৰ্কেটা ঘৰ নং : ৪৮ বয়স : 38 লিঙ্গ : পুৰুষ	MVF1576483 ফটো উপলব্ধ	249 নাম : অমিৰ কেৰ্কেটা মাতৃৰ নাম: মণিকা কেৰ্কেটা ঘৰ নং : ৪৮ বয়স : 28 লিঙ্গ : পুৰুষ	MVF0399865 ফটো উপলব্ধ
250 নাম : মুন সন্দিকৈ পিতাৰ নাম: মুকুতা সন্দিকৈ ঘৰ নং : ৪৮ বয়স : 28 লিঙ্গ : পুৰুষ	MVF0399881 ফটো উপলব্ধ	251 নাম : মুকুতা সন্দিকৈ পিতাৰ নাম: টুটু সন্দিকৈ ঘৰ নং : ৪৮ বয়স : 60 লিঙ্গ : পুৰুষ	MVF1576518 ফটো উপলব্ধ	252 নাম : বন্তি সন্দিকৈ স্বামীৰ নাম: মুকুতা সন্দিকৈ ঘৰ নং : ৪৮ বয়স : 52 লিঙ্গ : মহিলা	MVF0021580 ফটো উপলব্ধ
253 নাম : মঙ্গল সিং ভূমিজ পিতাৰ নাম: অভয় ভূমিজ ঘৰ নং : ৫১ বয়স : 72 লিঙ্গ : পুৰুষ	MVF1576530 ফটো উপলব্ধ	254 নাম : ৰাজেন ভূমিজ পিতাৰ নাম: মঙ্গল সিং ভূমিজ ঘৰ নং : ৫১ বয়স : 42 লিঙ্গ : পুৰুষ	MVF0021581 ফটো উপলব্ধ	255 নাম : ব্ৰজেন ভূমিজ পিতাৰ নাম: মংগল সিং ভূমিজ ঘৰ নং : ৫১ বয়স : 38 লিঙ্গ : পুৰুষ	MVF1576563 ফটো উপলব্ধ
# 256 নাম : ৰতন ভূমিজ পিতাৰ নাম: মংগলশীং ভূমিজ ঘৰ নং : ৫১ বয়স : 35 লিঙ্গ : পুৰুষ	MVF1576585 ফটো উপলব্ধ	257 নাম : ফলেশ্বৰী ভূমিজ স্বামীৰ নাম: ৰাজেন ভূমিজ ঘৰ নং : ৫১ বয়স : 34 লিঙ্গ : মহিলা	MVF1577464 ফটো উপলব্ধ	258 নাম : চুনিলা ভূমিজ স্বামীৰ নাম: ব্ৰজেন ভূমিজ ঘৰ নং : ৫১ বয়স : 33 লিঙ্গ : মহিলা	MVF1577293 ফটো উপলব্ধ
259 নাম : মালতী ভূমিজ স্বামীৰ নাম: ৰতন ভূমিজ ঘৰ নং : ৫১ বয়স : 33 লিঙ্গ : মহিলা	MVF0173385 ফটো উপলব্ধ	260 নাম : বিশ্বনাথ ভূমিজ পিতাৰ নাম: পীতাম্বৰ ভূমিজ ঘৰ নং : ৫২ বয়স : 50 লিঙ্গ : পুৰুষ	MVF1576609 ফটো উপলব্ধ	261 নাম : ৰচিক লাল ভূমিজ পিতাৰ নাম: পীতাম্বৰ ভূমিজ ঘৰ নং : ৫২ বয়স : 41 লিঙ্গ : পুৰুষ	MVF1576632 ফটো উপলব্ধ
262 নাম : মনোহৰ ভূমিজ পিতাৰ নাম: চুৰ্ৰাম ভূমিজ ঘৰ নং : ৫৩ বয়স : 61 লিঙ্গ : পুৰুষ	MVF0418426 ফটো উপলব্ধ	263 নাম : চিনাথ ভূমিজ পিতাৰ নাম: সইদেব ভূমিজ ঘৰ নং : ৫৩ বয়স : 58 লিঙ্গ : পুৰুষ	MVF0021582 ফটো উপলব্ধ	264 নাম : দেবেন ভূমিজ পিতাৰ নাম: সইদেব ভূমিজ ঘৰ নং : ৫৩ বয়স : 54 লিঙ্গ : পুৰুষ	MVF1576665 ফটো উপলব্ধ
265 নাম : মোহন ভূমিজ পিতাৰ নাম: সইদেব ভূমিজ ঘৰ নং : ৫৩ বয়স : 52 লিঙ্গ : পুৰুষ	MVF1576676 ফটো উপলব্ধ	266 নাম : ৰুমী ভূমিজ স্বামীৰ নাম: মনোহৰ ভূমিজ ঘৰ নং : ৫৩ বয়স : 49 লিঙ্গ : মহিলা	MVF0418467 ফটো উপলব্ধ	267 নাম : ফলেশ্বৰী ভূমিজ স্বামীৰ নাম: শ্ৰীনাথ ভূমিজ ঘৰ নং : ৫৩ বয়স : 45 লিঙ্গ : মহিলা	MVF1576687 ফটো উপলব্ধ
268 নাম : ৰেবতী ভূমিজ স্বামীৰ নাম: মোহন ভূমিজ ঘৰ নং : 53 বয়স : 36 লিঙ্গ : মহিলা	MVF3524493 ফটো উপলব্ধ	269 নাম : ৰুমী ভূমিজ পিতাৰ নাম: চিনাথ ভূমিজ ঘৰ নং : ৫৩ বয়স : 27 লিঙ্গ : মহিলা	MVF0419507 ফটো উপলব্ধ	270 নাম : ৰুকমিণি ভূমিজ স্বামীৰ নাম: কমল ভূমিজ ঘৰ নং : 53 বয়স : 25 লিঙ্গ : মহিলা	MVF0591610 ফটো উপলব্ধ



271 নাম : ক্ষীৰোদ ভূমিজ পিতাৰ নাম: ধৰ্মেশ্বৰ ভূমিজ ঘৰ নং : ৫৩খ বয়স : 24 লিঙ্গ : পুৰুষ	MVF0742957 ফটো উপলব্ধ	272 নাম : অচ্যুত ভূমিজ পিতাৰ নাম: সহদেব ভূমিজ ঘৰ নং : ৫৩ক বয়স : 50 লিঙ্গ : পুৰুষ	MVF1576698 ফটো উপলব্ধ	273 নাম : ধৰ্মেশ্বৰ ভূমিজ পিতাৰ নাম: সহদেব ভূমিজ ঘৰ নং : ৫৩খ বয়স : 50 লিঙ্গ : পুৰুষ	MVF1576701 ফটো উপলব্ধ
274 নাম : নৰেশ্বৰী ভূমিজ স্বামীৰ নাম: ধৰ্মেশ্বৰ ভূমিজ ঘৰ নং : ৫৩খ বয়স : 46 লিঙ্গ : মহিলা	MVF1576712 ফটো উপলব্ধ	275 নাম : কমল ভূমিজ পিতাৰ নাম: অচ্যুত ভূমিজ ঘৰ নং : ৫৩ক বয়স : 30 লিঙ্গ : পুৰুষ	MVF1577453 ফটো উপলব্ধ	276 নাম : পবন ভূমিজ পিতাৰ নাম: নাৰায়ন সিং ভূমিজ ঘৰ নং : ৫৪ বয়স : 56 লিঙ্গ : পুৰুষ	MVF0021583 ফটো উপলব্ধ
277 নাম : পুন ভূমিজ স্বামীৰ নাম: পবন ভূমিজ ঘৰ নং : ৫৪ বয়স : 52 লিঙ্গ : মহিলা	MVF1576745 ফটো উপলব্ধ	278 নাম : সমীৰ ভূমিজ পিতাৰ নাম: নাৰায়ন ভূমিজ ঘৰ নং : ৫৪ বয়স : 47 লিঙ্গ : পুৰুষ	MVF0021584 ফটো উপলব্ধ	279 নাম : পাতলী ভূমিজ স্বামীৰ নাম: তুলেশ্বৰ ভূমিজ ঘৰ নং : ৫৪ বয়স : 38 লিঙ্গ : মহিলা	MVF0593954 ফটো উপলব্ধ
280 নাম : গীতা ভূমিজ স্বামীৰ নাম: সমীৰ ভূমিজ ঘৰ নং : ৫৪ বয়স : 36 লিঙ্গ : মহিলা	MVF1577420 ফটো উপলব্ধ	281 নাম : বুধেশ্বৰ ভূমিজ পিতাৰ নাম: পবন ভূমিজ ঘৰ নং : ৫৪ বয়স : 36 লিঙ্গ : পুৰুষ	MVF1577522 ফটো উপলব্ধ	282 নাম : বীতা ভূমিজ স্বামীৰ নাম: বুধেশ্বৰ ভূমিজ ঘৰ নং : ৫৪ বয়স : 33 লিঙ্গ : মহিলা	MVF1577475 ফটো উপলব্ধ
283 নাম : তুলেশ্বৰ ভূমিজ পিতাৰ নাম: পবন ভূমিজ ঘৰ নং : ৫৪ বয়স : 32 লিঙ্গ : পুৰুষ	MVF2398790 ফটো উপলব্ধ	284 নাম : নকুল ভূমিজ পিতাৰ নাম: চতুঘন ভূমিজ ঘৰ নং : ৫৫ বয়স : 53 লিঙ্গ : পুৰুষ	MVF1576767 ফটো উপলব্ধ	285 নাম : বীনা ভূমিজ স্বামীৰ নাম: নকুল ভূমিজ ঘৰ নং : ৫৫ বয়স : 45 লিঙ্গ : মহিলা	MVF1576778 ফটো উপলব্ধ
286 নাম : গকুল ভূমিজ পিতাৰ নাম: চতুঘন ভূমিজ ঘৰ নং : ৫৬ বয়স : 62 লিঙ্গ : পুৰুষ	MVF0021585 ফটো উপলব্ধ	287 নাম : দিপালী ভূমিজ স্বামীৰ নাম: সৌনাৰাম ভূমিজ ঘৰ নং : ৫৬ বয়স : 42 লিঙ্গ : মহিলা	MVF1576814 ফটো উপলব্ধ	288 নাম : মঙ্গলা ভূমিজ পিতাৰ নাম: গকুল ভূমিজ ঘৰ নং : ৫৬ বয়স : 33 লিঙ্গ : মহিলা	MVF1576825 ফটো উপলব্ধ
289 নাম : ফুল ভবমিজ স্বামীৰ নাম: মঙ্গলা ভূমিজ ঘৰ নং : ৫৬ বয়স : 32 লিঙ্গ : মহিলা	MVF0180885 ফটো উপলব্ধ	290 নাম : বিকাশ ভূমিজ পিতাৰ নাম: গকুল ভূমিজ ঘৰ নং : ৫৬ বয়স : 30 লিঙ্গ : পুৰুষ	MVF1577555 ফটো উপলব্ধ	291 নাম : উৰ্মিলা ভূমিজ স্বামীৰ নাম: বিকাশ ভূমিজ ঘৰ নং : ৫৬ বয়স : 28 লিঙ্গ : মহিলা	MVF0181479 ফটো উপলব্ধ
292 নাম : ববিতা ভূমিজ মাতৃৰ নাম: দিপালী ভূমিজ ঘৰ নং : 56 বয়স : 23 লিঙ্গ : মহিলা	MVF3747755 ফটো উপলব্ধ	293 নাম : পৰন গোৱালা পিতাৰ নাম: চহৰায় গোৱালা ঘৰ নং : ৫৮ বয়স : 62 লিঙ্গ : পুৰুষ	MVF1576836 ফটো উপলব্ধ	294 নাম : জানেকী গোৱালা স্বামীৰ নাম: পূৰন গোৱালা ঘৰ নং : ৫৮ বয়স : 46 লিঙ্গ : মহিলা	MVF1576847 ফটো উপলব্ধ
295 নাম : বিষ্ণু গোৱালা পিতাৰ নাম: চহৰায় গোৱালা ঘৰ নং : ৫৮ বয়স : 42 লিঙ্গ : পুৰুষ	MVF1577486 ফটো উপলব্ধ	296 নাম : ভাৰতী গোৱালা স্বামীৰ নাম: বিষ্ণু গোৱালা ঘৰ নং : ৫৮ বয়স : 36 লিঙ্গ : মহিলা	MVF2398836 ফটো উপলব্ধ	297 নাম : চুনিতা গোৱালা স্বামীৰ নাম: লালসিং গোৱালা ঘৰ নং : ৫৮ বয়স : 32 লিঙ্গ : মহিলা	MVF2398643 ফটো উপলব্ধ
298 নাম : লালসিং গোৱালা পিতাৰ নাম: পূৰণ গোৱালা ঘৰ নং : ৫৮ বয়স : 30 লিঙ্গ : পুৰুষ	MVF1577544 ফটো উপলব্ধ	299 নাম : যোগেশ গোৱালা পিতাৰ নাম: পূৰণ গোৱালা ঘৰ নং : ৫৮ বয়স : 29 লিঙ্গ : পুৰুষ	MVF0509760 ফটো উপলব্ধ	300 নাম : ফুলমণি ভূমিজ গোৱালা স্বামীৰ নাম: যোগেশ গোৱালা ঘৰ নং : ৫৮খ বয়স : 25 লিঙ্গ : মহিলা	MVF0742346 ফটো উপলব্ধ



301 নাম : প্ৰবিন গোৱালা পিতাৰ নাম: এতৌবা গোৱালা ঘৰ নং : ৫৯ বয়স : 62 লিঙ্গ : পুৰুষ	MVF1576858 ফটো উপলব্ধ	302 নাম : ৰঙাবতী গোৱালা স্বামীৰ নাম: প্ৰবিন গোৱালা ঘৰ নং : ৫৯ বয়স : 57 লিঙ্গ : মহিলা	MVF0021588 ফটো উপলব্ধ	303 নাম : মাস্তী গোৱালা স্বামীৰ নাম: প্ৰবিন গোৱালা ঘৰ নং : ৫৯ বয়স : 35 লিঙ্গ : মহিলা	MVF1577395 ফটো উপলব্ধ
304 নাম : দীনেশ্বৰ গোৱালা মাতৃৰ নাম: ৰঙাবতী গোৱালা ঘৰ নং : ৫৯ বয়স : 34 লিঙ্গ : পুৰুষ	MVF0021590 ফটো উপলব্ধ	305 নাম : ৰূপেশ্বৰ গোৱালা পিতাৰ নাম: প্ৰবিন গোৱালা ঘৰ নং : ৫৯ বয়স : 34 লিঙ্গ : পুৰুষ	MVF0021589 ফটো উপলব্ধ	306 নাম : কৃষ্ণ গুৱালা পিতাৰ নাম: প্ৰবিন গুৱালা ঘৰ নং : ৫৯ বয়স : 28 লিঙ্গ : পুৰুষ	MVF0594044 ফটো উপলব্ধ
307 নাম : সবিতা কুৰ্মী স্বামীৰ নাম: ৰূপেশ্বৰ গোৱালা ঘৰ নং : ৫৯ বয়স : 27 লিঙ্গ : মহিলা	MVF0593103 ফটো উপলব্ধ	308 নাম : অনিতা গোৱালা স্বামীৰ নাম: দীনেশ্বৰ গোৱালা ঘৰ নং : 59 বয়স : 24 লিঙ্গ : মহিলা	MVF3650835 ফটো উপলব্ধ	309 নাম : চমৰা উৰাং পিতাৰ নাম: বিৰচা উৰাং ঘৰ নং : ৬০ বয়স : 55 লিঙ্গ : পুৰুষ	MVF1576892 ফটো উপলব্ধ
310 নাম : পৰেশ উৰাং পিতাৰ নাম: বিৰচা উৰাং ঘৰ নং : ৬০ বয়স : 50 লিঙ্গ : পুৰুষ	MVF1576916 ফটো উপলব্ধ	311 নাম : ফাগুনী উৰাং স্বামীৰ নাম: পৰেশ উৰাং ঘৰ নং : ৬০ক বয়স : 34 লিঙ্গ : মহিলা	MVF0734988 ফটো উপলব্ধ	312 নাম : কুইলি উৰাং পিতাৰ নাম: মাংৰা উৰাং ঘৰ নং : ৬২ বয়স : 55 লিঙ্গ : মহিলা	MVF1576949 ফটো উপলব্ধ
313 নাম : দুৰ্গা উৰাং পিতাৰ নাম: মাংৰা উৰাং ঘৰ নং : ৬২ বয়স : 51 লিঙ্গ : পুৰুষ	MVF1576972 ফটো উপলব্ধ	314 নাম : বাচী উৰাং স্বামীৰ নাম: ভূৰোঙা উৰাং ঘৰ নং : ৬২ বয়স : 49 লিঙ্গ : মহিলা	MVF1576961 ফটো উপলব্ধ	315 নাম : মনেশ্বৰ উৰাং পিতাৰ নাম: মাংৰা উৰাং ঘৰ নং : ৬২ বয়স : 47 লিঙ্গ : পুৰুষ	MVF1577011 ফটো উপলব্ধ
316 নাম : বলসিং উৰাং পিতাৰ নাম: চুফা উৰাং ঘৰ নং : ৬২ বয়স : 46 লিঙ্গ : পুৰুষ	MVF1577077 ফটো উপলব্ধ	317 নাম : বীৰেন উৰাং পিতাৰ নাম: মাংৰা উৰাং ঘৰ নং : ৬২ বয়স : 45 লিঙ্গ : পুৰুষ	MVF1577033 ফটো উপলব্ধ	318 নাম : পিংকী উৰাং স্বামীৰ নাম: মনেশ্বৰ উৰাং ঘৰ নং : ৬২ বয়স : 45 লিঙ্গ : মহিলা	MVF0021591 ফটো উপলব্ধ
319 নাম : মাকনি উৰাং স্বামীৰ নাম: লক্ষেশ্বৰ উৰাং ঘৰ নং : ৬২ বয়স : 44 লিঙ্গ : মহিলা	MVF0021592 ফটো উপলব্ধ	320 নাম : মালতী উৰাং স্বামীৰ নাম: দুৰ্গা উৰাং ঘৰ নং : ৬২ বয়স : 42 লিঙ্গ : মহিলা	MVF1576983 ফটো উপলব্ধ	321 নাম : গীতা উৰাং পিতাৰ নাম: বীৰেন উৰাং ঘৰ নং : ৬২ বয়স : 37 লিঙ্গ : মহিলা	MVF1577066 ফটো উপলব্ধ
322 নাম : চুকৰাম উৰাং পিতাৰ নাম: ভূৰংগা উৰাং ঘৰ নং : ৬২ বয়স : 34 লিঙ্গ : পুৰুষ	MVF1577055 ফটো উপলব্ধ	323 নাম : বিক্ৰম উৰাং পিতাৰ নাম: ভূৰংগা উৰাং ঘৰ নং : ৬২ বয়স : 26 লিঙ্গ : পুৰুষ	MVF0503490 ফটো উপলব্ধ	324 নাম : শেৱালী মিঞ্জা উৰাং স্বামীৰ নাম: লক্ষেশ্বৰ উৰাং ঘৰ নং : ৬২ক বয়স : 28 লিঙ্গ : মহিলা	MVF0505503 ফটো উপলব্ধ
325 নাম : ফুল উৰাং স্বামীৰ নাম: নিমল উৰাং ঘৰ নং : ৬২ক বয়স : 65 লিঙ্গ : মহিলা	MVF1577113 ফটো উপলব্ধ	326 নাম : লক্ষেশ্বৰ উৰাং পিতাৰ নাম: নিমল উৰাং ঘৰ নং : ৬২ক বয়স : 40 লিঙ্গ : পুৰুষ	MVF1577135 ফটো উপলব্ধ	327 নাম : সঞ্জয় উৰাং মাতৃৰ নাম: ফুল উৰাং ঘৰ নং : ৬২ক বয়স : 32 লিঙ্গ : পুৰুষ	MVF2398803 ফটো উপলব্ধ
328 নাম : দেবেশ্বৰ উৰাং পিতাৰ নাম: অন্দ উৰাং ঘৰ নং : ৬৩ বয়স : 57 লিঙ্গ : পুৰুষ	MVF1577157 ফটো উপলব্ধ	329 নাম : ৰাতিয়া উৰাং পিতাৰ নাম: অন্দ উৰাং ঘৰ নং : ৬৩ বয়স : 52 লিঙ্গ : পুৰুষ	MVF1577179 ফটো উপলব্ধ	330 নাম : ভাদৱা উৰাং পিতাৰ নাম: অন্দ উৰাং ঘৰ নং : ৬৩ বয়স : 48 লিঙ্গ : পুৰুষ	MVF1577180 ফটো উপলব্ধ



331	MVF1577204	ফটো উপলব্ধ	332	MVF1577215	ফটো উপলব্ধ	333	MVF1577191	ফটো উপলব্ধ
নাম : সুৰেন উৰাং পিতাৰ নাম: অন্দ উৰাং ঘৰ নং : ৬৩ বয়স : 46 লিঙ্গ : পুৰুষ			নাম : বোধেশ্বৰ উৰাং পিতাৰ নাম: অন্দ উৰাং ঘৰ নং : ৬৩ বয়স : 42 লিঙ্গ : পুৰুষ			নাম : বেন উৰাং স্বামীৰ নাম: ভদুবা উৰাং ঘৰ নং : ৬৩ বয়স : 42 লিঙ্গ : মহিলা		
334	MVF1577533	ফটো উপলব্ধ	335	MVF1577431	ফটো উপলব্ধ	336	MVF2398789	ফটো উপলব্ধ
নাম : মিনা খালখৌ স্বামীৰ নাম: বোধেশ্বৰ উৰাং ঘৰ নং : ৬৩ বয়স : 40 লিঙ্গ : মহিলা			নাম : চাউনী উৰাং স্বামীৰ নাম: ৰাতিয়া উৰাং ঘৰ নং : ৬৩ বয়স : 36 লিঙ্গ : মহিলা			নাম : সঞ্জীৱ উৰাং পিতাৰ নাম: দেবেশ্বৰ উৰাং ঘৰ নং : ৬৩ বয়স : 30 লিঙ্গ : পুৰুষ		
337	MVF0434266	ফটো উপলব্ধ	338	MVF3674793	ফটো উপলব্ধ	339	MVF3597929	ফটো উপলব্ধ
নাম : মঞ্জিত উৰাং পিতাৰ নাম: দেবেশ্বৰ উৰাং ঘৰ নং : ৬৩ বয়স : 27 লিঙ্গ : পুৰুষ			নাম : মাইজনি উৰাং স্বামীৰ নাম: সঞ্জীৱ উৰাং ঘৰ নং : ৬৩ বয়স : 27 লিঙ্গ : মহিলা			নাম : ৰূপালী উৰাং স্বামীৰ নাম: সুৰেন উৰাং ঘৰ নং : ৬৩ বয়স : 31 লিঙ্গ : মহিলা		
340	MVF1577248	ফটো উপলব্ধ	341	MVF1577259	ফটো উপলব্ধ	342	MVF1577260	ফটো উপলব্ধ
নাম : চনিৰাম উৰাং পিতাৰ নাম: ভণ্ডা উৰাং ঘৰ নং : ৬৪ বয়স : 65 লিঙ্গ : পুৰুষ			নাম : মাক উৰাং স্বামীৰ নাম: চনিৰাম উৰাং ঘৰ নং : ৬৪ বয়স : 60 লিঙ্গ : মহিলা			নাম : জৱাহৰলাল উৰাং পিতাৰ নাম: চনিৰাম উৰাং ঘৰ নং : 64ক বয়স : 40 লিঙ্গ : পুৰুষ		
343	MVF0192187	ফটো উপলব্ধ	344	MVF2398632	ফটো উপলব্ধ	345	MVF2398621	ফটো উপলব্ধ
নাম : পুষ্পা উৰাং স্বামীৰ নাম: জৱাহৰলাল উৰাং ঘৰ নং : 64ক বয়স : 30 লিঙ্গ : মহিলা			নাম : লঠাৰাম স্বৰ্গীয়াৰী পিতাৰ নাম: মোনোদ চন্দ্ৰ স্বৰ্গীয়াৰী ঘৰ নং : ৬৪ক বয়স : 56 লিঙ্গ : পুৰুষ			নাম : বিবাৰী স্বৰ্গীয়াৰী স্বামীৰ নাম: লঠাৰাম স্বৰ্গীয়াৰী ঘৰ নং : ৬৪ক বয়স : 50 লিঙ্গ : মহিলা		
346	MVF2398585	ফটো উপলব্ধ	347	MVF2398609	ফটো উপলব্ধ	348	MVF2398574	ফটো উপলব্ধ
নাম : অৰুন কুমাৰ স্বৰ্গীয়াৰী পিতাৰ নাম: লঠাৰাম স্বৰ্গীয়াৰী ঘৰ নং : ৬৪ক বয়স : 42 লিঙ্গ : পুৰুষ			নাম : অমন কুমাৰ স্বৰ্গীয়াৰী পিতাৰ নাম: লঠাৰাম স্বৰ্গীয়াৰী ঘৰ নং : ৬৪ক বয়স : 40 লিঙ্গ : পুৰুষ			নাম : দৈৱকী স্বৰ্গীয়াৰী স্বামীৰ নাম: অৰুন কুমাৰ স্বৰ্গীয়াৰী ঘৰ নং : ৬৪ক বয়স : 34 লিঙ্গ : মহিলা		
349	MVF2398596	ফটো উপলব্ধ	350	MVF2398610	ফটো উপলব্ধ	351	MVF0783605	ফটো উপলব্ধ
নাম : মনিকা স্বৰ্গীয়াৰী পিতাৰ নাম: লঠাৰাম স্বৰ্গীয়াৰী ঘৰ নং : ৬৪ক বয়স : 32 লিঙ্গ : মহিলা			নাম : ৰিজিমা বসুমতাৰী স্বৰ্গীয়াৰী স্বামীৰ নাম: অমন কুমাৰ স্বৰ্গীয়াৰী ঘৰ নং : ৬৪ক বয়স : 31 লিঙ্গ : মহিলা			নাম : অলি সন্দি কৈ স্বামীৰ নাম: দিলীপ সন্দি কৈ ঘৰ নং : ৮৪ বয়স : 31 লিঙ্গ : মহিলা		
352	OPA0156877	ফটো উপলব্ধ	353	MVF3694585	ফটো উপলব্ধ	354	OPA0155804	ফটো উপলব্ধ
নাম : পূজা কুমাৰী স্বামীৰ নাম: বিজয় চাহ ঘৰ নং : 92 বয়স : 24 লিঙ্গ : মহিলা			নাম : ভণ্ড গগৈ পিতাৰ নাম: সুন্দৰ গগৈ ঘৰ নং : 105 বয়স : 25 লিঙ্গ : পুৰুষ			নাম : সন্জিব চৰেন পিতাৰ নাম: সপ্পা চৰেন ঘৰ নং : 110 বয়স : 20 লিঙ্গ : পুৰুষ		
355	MVF1778489	ফটো উপলব্ধ	356	MVF1571922	ফটো উপলব্ধ	357	MVF0743435	ফটো উপলব্ধ
নাম : অনীতা কাঁৱৰ স্বামীৰ নাম: নন্দেশ্বৰ কাঁৱৰ ঘৰ নং : ১১১ বয়স : 35 লিঙ্গ : মহিলা			নাম : জ্যোৎস্না গগৈ স্বামীৰ নাম: প্ৰদীপ গগৈ ঘৰ নং : ১১৪ বয়স : 45 লিঙ্গ : মহিলা			নাম : পূজা গগৈ পিতাৰ নাম: প্ৰদীপ গগৈ ঘৰ নং : ১১৪ বয়স : 29 লিঙ্গ : মহিলা		
358	MVF3420668	ফটো উপলব্ধ	359	MVF0590364	ফটো উপলব্ধ	360	MVF0400150	ফটো উপলব্ধ
নাম : সূজলা ভূমিজ স্বামীৰ নাম: প্ৰফুল্ল ভূমিজ ঘৰ নং : ১১৭ বয়স : 24 লিঙ্গ : মহিলা			নাম : সাগৰ গুমাৰ্জ পিতাৰ নাম: ধাৰেণ গগৈ ঘৰ নং : ১৭১ বয়স : 28 লিঙ্গ : পুৰুষ			নাম : কস্তুৰিকা বৰা স্বামীৰ নাম: মাধুৰ্য্য গগৈ ঘৰ নং : 173 বয়স : 26 লিঙ্গ : মহিলা		



361 নাম : বীতা পৰজা স্বামীৰ নাম : ধীৰেণ পৰজা ঘৰ নং : ১৭৩ক বয়স : 32 লিঙ্গ : মহিলা	MVF0743849 ফটো উপলব্ধ	362 নাম : মাধৱী বৰা পিতাৰ নাম : ইন্দ্ৰশ্বৰ বৰা ঘৰ নং : ১৭৮ বয়স : 23 লিঙ্গ : পুৰুষ	MVF0803999 ফটো উপলব্ধ	363 নাম : দ্বীপজ্যোতি বৰুৱা পিতাৰ নাম : বিশাদ বৰুৱা ঘৰ নং : ১৭৯ বয়স : 24 লিঙ্গ : পুৰুষ	MVF0744086 ফটো উপলব্ধ
364 নাম : বিন্দী বৰা পিতাৰ নাম : টংকেশ্বৰ বৰা ঘৰ নং : 180 বয়স : 20 লিঙ্গ : মহিলা	OPA0154195 ফটো উপলব্ধ	365 নাম : বনালী বৰা পিতাৰ নাম : উমেশ বৰা ঘৰ নং : ১৮০ক বয়স : 25 লিঙ্গ : মহিলা	MVF0732214 ফটো উপলব্ধ	366 নাম : মঞ্জু বৰা স্বামীৰ নাম : ৰাজু বৰা ঘৰ নং : ১৮০খ বয়স : 29 লিঙ্গ : মহিলা	MVF0731505 ফটো উপলব্ধ
367 নাম : কুসুম গগৈ স্বামীৰ নাম : সঞ্জয় মেছ ঘৰ নং : 186 বয়স : 45 লিঙ্গ : মহিলা	OPA0154377 ফটো উপলব্ধ	368 নাম : দুলমণি গগৈ স্বামীৰ নাম : চক্ৰ গগৈ ঘৰ নং : ১৮৬ বয়স : 32 লিঙ্গ : মহিলা	MVF0733600 ফটো উপলব্ধ	369 নাম : শচীন গগৈ পিতাৰ নাম : চন্দ্ৰ গগৈ ঘৰ নং : ১৮৬ বয়স : 25 লিঙ্গ : পুৰুষ	MVF0731794 ফটো উপলব্ধ
370 নাম : জুৰি গগৈ স্বামীৰ নাম : শচীন গগৈ ঘৰ নং : ১৮৬ক বয়স : 24 লিঙ্গ : মহিলা	MVF0731851 ফটো উপলব্ধ	371 নাম : মিনালী তিমুংগী গগৈ স্বামীৰ নাম : অনুপম গগৈ ঘৰ নং : 187 বয়স : 23 লিঙ্গ : মহিলা	OPA0069278 ফটো উপলব্ধ	372 নাম : জানমনি গগৈ মাতৃৰ নাম : জিনা গগৈ ঘৰ নং : 187 বয়স : 19 লিঙ্গ : মহিলা	OPA0154336 ফটো উপলব্ধ
373 নাম : ৰাজা গগৈ পিতাৰ নাম : ললিত গগৈ ঘৰ নং : ১৮৭খ বয়স : 28 লিঙ্গ : পুৰুষ	MVF0731885 ফটো উপলব্ধ	374 নাম : জুবিন গগৈ পিতাৰ নাম : দিপেন গগৈ ঘৰ নং : ১৯৩ক বয়স : 25 লিঙ্গ : পুৰুষ	MVF0743518 ফটো উপলব্ধ	375 নাম : পাহী দেৱী পিতাৰ নাম : সত্যৰঞ্জন শৰ্মা ঘৰ নং : 194 বয়স : 20 লিঙ্গ : মহিলা	OPA0024927 ফটো উপলব্ধ
376 নাম : ৰিকি শৰ্মা পিতাৰ নাম : ৰমাকান্ত শৰ্মা ঘৰ নং : ১৯৪ক বয়স : 25 লিঙ্গ : পুৰুষ	MVF0743187 ফটো উপলব্ধ	377 নাম : ধৰিত্ৰী কলিতা ৰজক স্বামীৰ নাম : নিপেন ৰজক ঘৰ নং : ১৯৫ বয়স : 41 লিঙ্গ : মহিলা	MVF0731356 ফটো উপলব্ধ	378 নাম : নিহাৰিকা বৰা পিতাৰ নাম : প্ৰবিন বৰা ঘৰ নং : 195 বয়স : 20 লিঙ্গ : মহিলা	OPA0024968 ফটো উপলব্ধ
379 নাম : নীলোৎপল মজুমদাৰ পিতাৰ নাম : দিনেশ মজুমদাৰ ঘৰ নং : 205 বয়স : 20 লিঙ্গ : পুৰুষ	OPA0153593 ফটো উপলব্ধ	380 নাম : অম্বিকা আগৰওয়ালা স্বামীৰ নাম : ৰাজ আগৰৱাল ঘৰ নং : 210 বয়স : 33 লিঙ্গ : মহিলা	GRD2144209 ফটো উপলব্ধ	381 নাম : সঞ্জয় পৰজা পিতাৰ নাম : ৰাধনা পৰজা ঘৰ নং : 213 বয়স : 32 লিঙ্গ : পুৰুষ	OPA0121665 ফটো উপলব্ধ
382 নাম : অঞ্জলি পৰজা স্বামীৰ নাম : দৰমা পৰজা ঘৰ নং : ২১৩ক বয়স : 31 লিঙ্গ : মহিলা	MVF0732206 ফটো উপলব্ধ	383 নাম : মালতী উৰাং স্বামীৰ নাম : সঞ্জয় উৰাং ঘৰ নং : 215 বয়স : 26 লিঙ্গ : মহিলা	MVF0727024 ফটো উপলব্ধ	384 নাম : আৰতি গড় স্বামীৰ নাম : বিকাশ ৰাজ গড় ঘৰ নং : 231 বয়স : 31 লিঙ্গ : মহিলা	OPA0127993 ফটো উপলব্ধ
385 নাম : বিউটী ৰাজগড় স্বামীৰ নাম : ৰাজকুমাৰ ৰাজগড় ঘৰ নং : ২৩৪ বয়স : 28 লিঙ্গ : মহিলা	MVF0767210 ফটো উপলব্ধ	386 নাম : পদমী কিষান স্বামীৰ নাম : ৰমেশ কিষান ঘৰ নং : ২৩৫ক বয়স : 25 লিঙ্গ : মহিলা	MVF3427531 ফটো উপলব্ধ	387 নাম : ৰনজীত গড় পিতাৰ নাম : ধনসিং গড় ঘৰ নং : 237 বয়স : 26 লিঙ্গ : পুৰুষ	OPA0085969 ফটো উপলব্ধ
388 নাম : জোনমনি ৰাজগড় পিতাৰ নাম : দিলীপ ৰাজগড় ঘৰ নং : 237 বয়স : 23 লিঙ্গ : মহিলা	OPA0086058 ফটো উপলব্ধ	389 নাম : অজয় ৰাজগড় মাতৃৰ নাম : প্ৰমিলা ৰাজগড় ঘৰ নং : 237গ বয়স : 28 লিঙ্গ : পুৰুষ	OPA0085886 ফটো উপলব্ধ	390 নাম : বনীতা গড় স্বামীৰ নাম : অজয় ৰাজগড় ঘৰ নং : 237গ বয়স : 26 লিঙ্গ : মহিলা	OPA0086025 ফটো উপলব্ধ



391	MVF0803981	ফটো উপলব্ধ	নাম : দিলীপ কিষান পিতাৰ নাম: নন্দেশ্বৰ কিষান ঘৰ নং : ২৪৫ক বয়স : 31 লিঙ্গ : পুৰুষ	392	MVF0733048	ফটো উপলব্ধ	নাম : বুপালী তাঁতী স্বামীৰ নাম: পুনেশ্বৰ তাঁতী ঘৰ নং : ২৬৬ বয়স : 30 লিঙ্গ : মহিলা	393	MVF0733774	ফটো উপলব্ধ	নাম : লাৰণ্য তাঁতী পিতাৰ নাম: বঘুবীৰ তাঁতী ঘৰ নং : ২৬৬ বয়স : 28 লিঙ্গ : মহিলা
394	MVF0733782	ফটো উপলব্ধ	নাম : নিলোতপল তাঁতী পিতাৰ নাম: প্ৰদীপ তাঁতী ঘৰ নং : ২৬৭ বয়স : 25 লিঙ্গ : পুৰুষ	395	MVF0786525	ফটো উপলব্ধ	নাম : দীপেন তাঁতী পিতাৰ নাম: তিলেশ্বৰ তাঁতী ঘৰ নং : ২৬৮ক বয়স : 30 লিঙ্গ : পুৰুষ	396	MVF0742213	ফটো উপলব্ধ	নাম : বিনোদ পৰাজ মাতৃৰ নাম: টিপাই পৰজা ঘৰ নং : ২৭২ক বয়স : 27 লিঙ্গ : পুৰুষ
397	MVF0786079	ফটো উপলব্ধ	নাম : সংগীতা পৰজা স্বামীৰ নাম: নৰেশ পৰজা ঘৰ নং : ২৭৩ বয়স : 27 লিঙ্গ : মহিলা	398	MVF0742908	ফটো উপলব্ধ	নাম : কাঁতিক কিষান পিতাৰ নাম: নন্দেশ্বৰ কিষান ঘৰ নং : ২৪৫ক বয়স : 25 লিঙ্গ : পুৰুষ	399	MVF0783431	ফটো উপলব্ধ	নাম : সূচিলা তাঁতী স্বামীৰ নাম: দিপেণ তাঁতী ঘৰ নং : ২৮৬ক বয়স : 39 লিঙ্গ : মহিলা
400	MVF0590224	ফটো উপলব্ধ	নাম : চৰিতা ভূমিজ স্বামীৰ নাম: যোগেশ্বৰ ভূমিজ ঘৰ নং : ২৮৭ বয়স : 29 লিঙ্গ : মহিলা	401	MVF0590455	ফটো উপলব্ধ	নাম : ভাইটি ভূমিজ পিতাৰ নাম: তুলচী ভূমিজ ঘৰ নং : ২৮৯ বয়স : 35 লিঙ্গ : পুৰুষ	402	MVF0590570	ফটো উপলব্ধ	নাম : জুনমণি ভূমিজ স্বামীৰ নাম: পদমেশ্বৰ ভূমিজ ঘৰ নং : ২৮৯ বয়স : 26 লিঙ্গ : মহিলা
403	MVF0731653	ফটো উপলব্ধ	নাম : অনিল ভূমিজ পিতাৰ নাম: দিলীপ ভূমিজ ঘৰ নং : ২৯০ক বয়স : 24 লিঙ্গ : পুৰুষ	404	MVF3426905	ফটো উপলব্ধ	নাম : পূৰ্ণিমা ভূমিজ স্বামীৰ নাম: চন্দ্ৰ ভূমিজ ঘৰ নং : ২৯০ ক বয়স : 28 লিঙ্গ : মহিলা	405	MVF0786327	ফটো উপলব্ধ	নাম : বিৰেণ পৰজা পিতাৰ নাম: কেশৱ পৰজা ঘৰ নং : ৫১৭ বয়স : 27 লিঙ্গ : পুৰুষ
406	OPA0060384	ফটো উপলব্ধ	নাম : বীনা হাচদা স্বামীৰ নাম: মহন হাচদা ঘৰ নং : ঘৰ নং 5 বয়স : 20 লিঙ্গ : মহিলা								



407 নাম : মালতী পানতাতী স্বামীৰ নাম: সৰ্বন উৰাং ঘৰ নং : 1 বয়স : 36 লিঙ্গ : মহিলা	OPA0166140 ফটো উপলব্ধ	408 নাম : ৰূপালী উৰাং মাতৃৰ নাম: বুধনা উৰাং ঘৰ নং : 2 বয়স : 19 লিঙ্গ : মহিলা	OPA0166157 ফটো উপলব্ধ	409 নাম : ৰীমা হাসদা স্বামীৰ নাম: মনু হাসদা ঘৰ নং : 8 বয়স : 20 লিঙ্গ : মহিলা	OPA0034264 ফটো উপলব্ধ
410 নাম : ৰঞ্জিত পৰজা পিতাৰ নাম: ৰাধনা পৰজা পৰজা ঘৰ নং : 9 বয়স : 39 লিঙ্গ : পুৰুষ	OPA0083337 ফটো উপলব্ধ	411 নাম : বিতোপন কাঁৱৰ পিতাৰ নাম: প্ৰদীপ কাঁৱৰ ঘৰ নং : 15 বয়স : 20 লিঙ্গ : পুৰুষ	OPA0078766 ফটো উপলব্ধ	412 নাম : পৰশুৰাম কাঁৱৰ পিতাৰ নাম: এতোবাৰী কাঁৱৰ ঘৰ নং : 20ক বয়স : 57 লিঙ্গ : পুৰুষ	LRP1605896 ফটো উপলব্ধ
413 নাম : ৰীনা কাঁৱৰ স্বামীৰ নাম: পৰশুৰাম কাঁৱৰ ঘৰ নং : 20ক বয়স : 49 লিঙ্গ : মহিলা	LRP1605885 ফটো উপলব্ধ	414 নাম : সঞ্জিৎ কাঁৱৰ পিতাৰ নাম: পৰশুৰাম কাঁৱৰ ঘৰ নং : 20ক বয়স : 34 লিঙ্গ : পুৰুষ	LRP1612039 ফটো উপলব্ধ	415 নাম : মঞ্জিত কাঁৱৰ পিতাৰ নাম: পৰশুৰাম কাঁৱৰ ঘৰ নং : 20ক বয়স : 32 লিঙ্গ : পুৰুষ	OPA0157750 ফটো উপলব্ধ
416 নাম : দুৰ্গাবতী কাওয়াৰ পিতাৰ নাম: দীনানাথ কাঁৱৰ ঘৰ নং : 20ক বয়স : 25 লিঙ্গ : মহিলা	GPS1204411 ফটো উপলব্ধ	417 নাম : সুনিতা কাঁৱৰ পিতাৰ নাম: সুনাম কাঁৱৰ ঘৰ নং : 20ক বয়স : 23 লিঙ্গ : মহিলা	KXM3280096 ফটো উপলব্ধ	418 নাম : অচিত কাঁৱৰ পিতাৰ নাম: পৰশুৰাম কাঁৱৰ ঘৰ নং : 20ক বয়স : 22 লিঙ্গ : পুৰুষ	OPA0157685 ফটো উপলব্ধ
419 নাম : দেৱাশীষ কাঁৱৰ মাতৃৰ নাম: ভগ্যাৱতী কাঁৱৰ ঘৰ নং : 25 বয়স : 21 লিঙ্গ : পুৰুষ	OPA0078931 ফটো উপলব্ধ	420 নাম : ৰুফিনা ইন্দুবাৰ পিতাৰ নাম: ৰিমাস ইন্দুবাৰ ঘৰ নং : 28 বয়স : 31 লিঙ্গ : মহিলা	OPA0083972 ফটো উপলব্ধ	421 নাম : মাৰ্কুচ চৰেং পিতাৰ নাম: বাতলম চৰেং ঘৰ নং : 2৯ বয়স : 29 লিঙ্গ : পুৰুষ	MVF0501775 ফটো উপলব্ধ
422 নাম : বৰষা বড়া স্বামীৰ নাম: মানিৰ জ্যোতি বড়া ঘৰ নং : ৩৫ বয়স : 27 লিঙ্গ : মহিলা	MVF0505420 ফটো উপলব্ধ	423 নাম : কৌশিক বৰা পিতাৰ নাম: সঞ্জীৱ বৰা ঘৰ নং : 41 বয়স : 24 লিঙ্গ : পুৰুষ	OPA0060756 ফটো উপলব্ধ	424 নাম : দিপালী উৰাং স্বামীৰ নাম: প্ৰদীপ উৰাং ঘৰ নং : 8৭ বয়স : 31 লিঙ্গ : মহিলা	MVF3597960 ফটো উপলব্ধ
425 নাম : নমিতা বঢ় কেৰ্কেটা স্বামীৰ নাম: ওমীৰ কেৰ্কেটা ঘৰ নং : 48 বয়স : 32 লিঙ্গ : মহিলা	OPA0034330 ফটো উপলব্ধ	426 নাম : সুনিতা সন্দিকৈ স্বামীৰ নাম: মোমু সন্দিকৈ ঘৰ নং : 48 বয়স : 27 লিঙ্গ : মহিলা	OPA0034256 ফটো উপলব্ধ	427 নাম : বেবী চাহ পিতাৰ নাম: অশোক চাহ ঘৰ নং : 50 বয়স : 22 লিঙ্গ : মহিলা	OPA0028290 ফটো উপলব্ধ
428 নাম : পুনম ভূমিজ পিতাৰ নাম: বীৰেন ভূমিজ ঘৰ নং : 51 বয়স : 20 লিঙ্গ : মহিলা	OPA0034421 ফটো উপলব্ধ	429 নাম : মণি ভূমিজ স্বামীৰ নাম: বিশ্বনাথ ভূমিজ ঘৰ নং : 52 বয়স : 38 লিঙ্গ : মহিলা	MVF0591321 ফটো উপলব্ধ	430 নাম : পবন বড়ো পিতাৰ নাম: প্ৰদীপ বড়ো ঘৰ নং : ৫২ক বয়স : 23 লিঙ্গ : পুৰুষ	MVF3420346 ফটো উপলব্ধ
431 নাম : ৰশ্মি উৰাং মাতৃৰ নাম: মাকনি উৰাং ঘৰ নং : 62 বয়স : 26 লিঙ্গ : মহিলা	OPA0090811 ফটো উপলব্ধ	432 নাম : ৰঞ্জিত উৰাং মাতৃৰ নাম: মাকনি উৰাং ঘৰ নং : 62 বয়স : 25 লিঙ্গ : পুৰুষ	OPA0090878 ফটো উপলব্ধ	433 নাম : বিকাশ উৰাং পিতাৰ নাম: ভাদুৱা উৰাং ঘৰ নং : 63 বয়স : 23 লিঙ্গ : পুৰুষ	OPA0153577 ফটো উপলব্ধ
434 নাম : অমিত উৰাং পিতাৰ নাম: ভাদুৱা উৰাং ঘৰ নং : 63 বয়স : 19 লিঙ্গ : পুৰুষ	OPA0163782 ফটো উপলব্ধ	435 নাম : সন্তোষ উৰাং পিতাৰ নাম: সনিৰাম উৰাং ঘৰ নং : 64 বয়স : 26 লিঙ্গ : পুৰুষ	MVF0503342 ফটো উপলব্ধ	436 নাম : বিস্মিতা গগৈ পিতাৰ নাম: দিপেন গগৈ ঘৰ নং : 65 বয়স : 21 লিঙ্গ : মহিলা	OPA0128983 ফটো উপলব্ধ



437 নাম : বুলমণি চতীয়া সন্দিকৈ স্বামীৰ নাম: বিকাশ সন্দিকৈ ঘৰ নং : ৮৫ বয়স : 24 লিঙ্গ : মহিলা	MVF0743146 ফটো উপলব্ধ	438 নাম : অমিত তাঁতী পিতাৰ নাম: পাৰিজাত তাঁতী ঘৰ নং : ৯৩ বয়স : 26 লিঙ্গ : পুৰুষ	MVF0502161 ফটো উপলব্ধ	439 নাম : জুলি তাঁতী পিতাৰ নাম: পাৰিজাত তাঁতী ঘৰ নং : 93 বয়স : 22 লিঙ্গ : মহিলা	OPA0052092 ফটো উপলব্ধ
440 নাম : অনু তাঁতী স্বামীৰ নাম: অমিত তাঁতী ঘৰ নং : 93 বয়স : 22 লিঙ্গ : মহিলা	OPA0052159 ফটো উপলব্ধ	441 নাম : ললিতা বার্মা স্বামীৰ নাম: দনিয়া উৰাং ঘৰ নং : 101 বয়স : 34 লিঙ্গ : মহিলা	OPA0142059 ফটো উপলব্ধ	442 নাম : প্ৰিয়ান্বী তাঁতী পিতাৰ নাম: বঘুবৰ তাঁতী ঘৰ নং : 108 বয়স : 20 লিঙ্গ : মহিলা	OPA0049585 ফটো উপলব্ধ
443 নাম : অনু ভূমিজ পিতাৰ নাম: হিৰালাল ভূমিজ ঘৰ নং : 119 বয়স : 23 লিঙ্গ : পুৰুষ	MVF0798504 ফটো উপলব্ধ	444 নাম : লাকু তাঁতী পিতাৰ নাম: মংগল তাঁতী ঘৰ নং : 121 বয়স : 21 লিঙ্গ : পুৰুষ	MVF3744364 ফটো উপলব্ধ	445 নাম : নিখিল তাঁতী পিতাৰ নাম: দীপক তাঁতী ঘৰ নং : 122 বয়স : 22 লিঙ্গ : পুৰুষ	MVF3744919 ফটো উপলব্ধ
446 নাম : ললিতা তাঁতী স্বামীৰ নাম: মনিৰাম তাঁতী ঘৰ নং : 129 বয়স : 28 লিঙ্গ : মহিলা	OPA0065623 ফটো উপলব্ধ	447 নাম : অৰ্চনা বৰুৱা পিতাৰ নাম: বকুল বৰুৱা ঘৰ নং : 1৫1 বয়স : 28 লিঙ্গ : মহিলা	MVF0283309 ফটো উপলব্ধ	448 নাম : গেনৌ গৌহাই স্বামীৰ নাম: হেতুমন গৌহাই ঘৰ নং : 1৬৬ বয়স : 77 লিঙ্গ : মহিলা	MVF1571080 ফটো উপলব্ধ
449 নাম : দীপেন গৌহাই পিতাৰ নাম: হেতুমন গৌহাই ঘৰ নং : 1৬৬ বয়স : 52 লিঙ্গ : পুৰুষ	MVF1571091 ফটো উপলব্ধ	450 নাম : অনিতা গৌহাই স্বামীৰ নাম: দীপেন গৌহাই ঘৰ নং : 1৬৬ বয়স : 44 লিঙ্গ : মহিলা	MVF1571104 ফটো উপলব্ধ	451 নাম : বিকাশ গৌহাই পিতাৰ নাম: দীপেন গৌহাই ঘৰ নং : 1৬৬ বয়স : 28 লিঙ্গ : পুৰুষ	MVF0294496 ফটো উপলব্ধ
452 নাম : ঘনকান্ত শইকীয়া পিতাৰ নাম: লক্ষীৰাম শইকীয়া ঘৰ নং : 1৬৭ বয়স : 79 লিঙ্গ : পুৰুষ	MVF1571115 ফটো উপলব্ধ	453 নাম : সৰফুল শইকীয়া পিতাৰ নাম: ঘনকান্ত শইকীয়া ঘৰ নং : 1৬৭ বয়স : 35 লিঙ্গ : মহিলা	MVF0591040 ফটো উপলব্ধ	454 নাম : দুলেশ্বৰ শইকীয়া পিতাৰ নাম: ঘনকান্ত শইকীয়া ঘৰ নং : 1৬৭ বয়স : 34 লিঙ্গ : পুৰুষ	MVF1571148 ফটো উপলব্ধ
455 নাম : নীপা শইকীয়া স্বামীৰ নাম: দুলেশ্বৰ শইকীয়া ঘৰ নং : 1৬৭ বয়স : 33 লিঙ্গ : মহিলা	MVF2398007 ফটো উপলব্ধ	456 নাম : লোকনাথ বৰুৱা পিতাৰ নাম: ৰামপ্ৰসাদ বৰুৱা ঘৰ নং : 1৬৮ বয়স : 68 লিঙ্গ : পুৰুষ	MVF1571159 ফটো উপলব্ধ	457 নাম : সুনীল উৰাং পিতাৰ নাম: ভকল উৰাং ঘৰ নং : 168 বয়স : 32 লিঙ্গ : পুৰুষ	OPA0036046 ফটো উপলব্ধ
458 নাম : আদিৰাম বৰুৱা পিতাৰ নাম: বিশেষ্বৰ বৰুৱা ঘৰ নং : 1৬৯ বয়স : 62 লিঙ্গ : পুৰুষ	MVF1571171 ফটো উপলব্ধ	459 নাম : নগেন গগৈ পিতাৰ নাম: যোগেশ্বৰ গগৈ ঘৰ নং : 1৭০ বয়স : 74 লিঙ্গ : পুৰুষ	MVF1571193 ফটো উপলব্ধ	460 নাম : পুহিতা গগৈ স্বামীৰ নাম: নগেন গগৈ ঘৰ নং : 1৭০ বয়স : 70 লিঙ্গ : মহিলা	MVF1571206 ফটো উপলব্ধ
461 নাম : ৰীতু গগৈ পিতাৰ নাম: নগেন গগৈ ঘৰ নং : 1৭০ বয়স : 46 লিঙ্গ : পুৰুষ	MVF1571239 ফটো উপলব্ধ	462 নাম : কুঞ্জ গগৈ স্বামীৰ নাম: ৰীতু গগৈ ঘৰ নং : 1৭০ বয়স : 40 লিঙ্গ : মহিলা	MVF1571240 ফটো উপলব্ধ	463 নাম : লীনামনী গগৈ পিতাৰ নাম: পদ্ম গগৈ ঘৰ নং : 1৭০ বয়স : 26 লিঙ্গ : মহিলা	MVF0399311 ফটো উপলব্ধ
464 নাম : শিল্পী গগৈ পিতাৰ নাম: পদ্ম গগৈ ঘৰ নং : 1৭০ক বয়স : 22 লিঙ্গ : মহিলা	MVF3374063 ফটো উপলব্ধ	465 নাম : পদ্ম গগৈ পিতাৰ নাম: নগেন গগৈ ঘৰ নং : 1৭০ক বয়স : 49 লিঙ্গ : পুৰুষ	MVF2397980 ফটো উপলব্ধ	466 নাম : অৰ্পনা গগৈ স্বামীৰ নাম: পদ্ম গগৈ ঘৰ নং : 1৭০ক বয়স : 47 লিঙ্গ : মহিলা	MVF2398018 ফটো উপলব্ধ



467 নাম : ধীৰেনু গগৈ পিতাৰ নাম: সৰুমাইনা গগৈ ঘৰ নং : ১৭১ বয়স : 51 লিঙ্গ : পুৰুষ	MVF1571251 ফটো উপলব্ধ	468 নাম : ৰুপজ্যোতি গগৈ স্বামীৰ নাম: ধীৰেন গগৈ ঘৰ নং : ১৭১ বয়স : 42 লিঙ্গ : মহিলা	MVF1571262 ফটো উপলব্ধ	469 নাম : মথৰাম গগৈ পিতাৰ নাম: স্বৰ্গীয় সৰুমাইনা গগৈ ঘৰ নং : ১৭২ বয়স : 57 লিঙ্গ : পুৰুষ	MVF1571284 ফটো উপলব্ধ
470 নাম : জয়ন্তী গগৈ স্বামীৰ নাম: মথৰাম গগৈ ঘৰ নং : ১৭২ বয়স : 52 লিঙ্গ : মহিলা	MVF1571295 ফটো উপলব্ধ	471 নাম : জিতু গগৈ পিতাৰ নাম: মথৰাম গগৈ ঘৰ নং : ১৭২ বয়স : 30 লিঙ্গ : পুৰুষ	MVF0299065 ফটো উপলব্ধ	472 নাম : ভীমকান্ত গগৈ পিতাৰ নাম: যোগেশ্বৰ গগৈ ঘৰ নং : ১৭৩ বয়স : 75 লিঙ্গ : পুৰুষ	MVF1571308 ফটো উপলব্ধ
473 নাম : হেমদা গগৈ স্বামীৰ নাম: ভীমকান্ত গগৈ ঘৰ নং : ১৭৩ বয়স : 62 লিঙ্গ : মহিলা	MVF1571319 ফটো উপলব্ধ	474 নাম : হেমন্ত শইকীয়া পিতাৰ নাম: যাদব শইকীয়া ঘৰ নং : 173 বয়স : 44 লিঙ্গ : পুৰুষ	MVF1576121 ফটো উপলব্ধ	475 নাম : পূৰ্ণিমা গগৈ শইকীয়া স্বামীৰ নাম: হেমন্ত শইকীয়া ঘৰ নং : ১৭৩ বয়স : 40 লিঙ্গ : মহিলা	MVF1571342 ফটো উপলব্ধ
476 নাম : মাধৱ্যা গগৈ পিতাৰ নাম: ভীমকান্ত গগৈ ঘৰ নং : ১৭৩ বয়স : 29 লিঙ্গ : পুৰুষ	MVF0299727 ফটো উপলব্ধ	477 নাম : ভলুকা বৰা পিতাৰ নাম: হাণ্ডা বৰা ঘৰ নং : ১৭৪ বয়স : 61 লিঙ্গ : পুৰুষ	MVF1571353 ফটো উপলব্ধ	478 নাম : দীনেশ্বৰী বৰা স্বামীৰ নাম: ভলুকা বৰা ঘৰ নং : ১৭৪ বয়স : 53 লিঙ্গ : মহিলা	MVF1571364 ফটো উপলব্ধ
479 নাম : বিপ্লৱ বৰা পিতাৰ নাম: ভলুকা বৰা ঘৰ নং : ১৭৪ বয়স : 32 লিঙ্গ : পুৰুষ	MVF1571375 ফটো উপলব্ধ	480 নাম : প্ৰতিভা বৰা স্বামীৰ নাম: গঙাই বৰা ঘৰ নং : ১৭৫ বয়স : 67 লিঙ্গ : মহিলা	MVF1571397 ফটো উপলব্ধ	481 নাম : ভোগেশ্বৰ দত্ত পিতাৰ নাম: মুহিৰাম দত্ত ঘৰ নং : ১৭৫ বয়স : 51 লিঙ্গ : পুৰুষ	MVF1571433 ফটো উপলব্ধ
482 নাম : নিত্যানন্দ বৰা পিতাৰ নাম: গঙ্গাৰাম বৰা ঘৰ নং : ১৭৫ বয়স : 41 লিঙ্গ : পুৰুষ	MVF1571400 ফটো উপলব্ধ	483 নাম : কবিতা ৰয় বৰা স্বামীৰ নাম: নিত্যানন্দ বৰা ঘৰ নং : ১৭৫ বয়স : 41 লিঙ্গ : মহিলা	MVF2451050 ফটো উপলব্ধ	484 নাম : জিতেন বৰা পিতাৰ নাম: গঙাই বৰা ঘৰ নং : ১৭৫ বয়স : 35 লিঙ্গ : পুৰুষ	MVF1571422 ফটো উপলব্ধ
485 নাম : নমিতা গগৈ বৰা স্বামীৰ নাম: জিতেন বৰা ঘৰ নং : ১৭৫ বয়স : 34 লিঙ্গ : মহিলা	MVF1576789 ফটো উপলব্ধ	486 নাম : দীনেশ্বৰী দত্ত স্বামীৰ নাম: মুহিৰাম দত্ত ঘৰ নং : ১৭৬ বয়স : 77 লিঙ্গ : মহিলা	MVF1571455 ফটো উপলব্ধ	487 নাম : প্ৰশান্ত কুমাৰ দত্ত পিতাৰ নাম: মুহিৰাম দত্ত ঘৰ নং : ১৭৬ বয়স : 53 লিঙ্গ : পুৰুষ	MVF1571466 ফটো উপলব্ধ
488 নাম : শান্তি দত্ত স্বামীৰ নাম: প্ৰসন্ন দত্ত ঘৰ নং : ১৭৬ বয়স : 47 লিঙ্গ : মহিলা	MVF1571477 ফটো উপলব্ধ	489 নাম : দিপাক্ষৰ দত্ত পিতাৰ নাম: প্ৰসন্ন দত্ত ঘৰ নং : ১৭৬ বয়স : 25 লিঙ্গ : পুৰুষ	MVF0593343 ফটো উপলব্ধ	490 নাম : প্ৰদীপ বৰা পিতাৰ নাম: পোনাৰাম বৰা ঘৰ নং : ১৭৬ বয়স : 40 লিঙ্গ : পুৰুষ	MVF1571502 ফটো উপলব্ধ
491 নাম : বগী বৰা স্বামীৰ নাম: খগেশ্বৰ বৰা ঘৰ নং : ১৭৮ বয়স : 65 লিঙ্গ : মহিলা	MVF1571524 ফটো উপলব্ধ	492 নাম : পোনাৰাম বৰা পিতাৰ নাম: ঠানুৰাম বৰা ঘৰ নং : ১৭৮ বয়স : 59 লিঙ্গ : পুৰুষ	MVF1571557 ফটো উপলব্ধ	493 নাম : নিৰমাই বৰা স্বামীৰ নাম: পোনাৰাম বৰা ঘৰ নং : ১৭৮ বয়স : 57 লিঙ্গ : মহিলা	MVF1571568 ফটো উপলব্ধ
494 নাম : দীপা বৰা স্বামীৰ নাম: ইন্দ্ৰেশ্বৰ বৰা ঘৰ নং : ১৭৮ বয়স : 55 লিঙ্গ : মহিলা	MVF1571546 ফটো উপলব্ধ	495 নাম : জোনাৰাম বৰা পিতাৰ নাম: খগেশ্বৰ বৰা ঘৰ নং : ১৭৮ বয়স : 44 লিঙ্গ : পুৰুষ	MVF1571580 ফটো উপলব্ধ	496 নাম : কশৌলা বড়ো বৰা স্বামীৰ নাম: জোনাৰাম বৰা ঘৰ নং : ১৭৮ বয়স : 40 লিঙ্গ : মহিলা	MVF1571604 ফটো উপলব্ধ



497 নাম : লোহিত বৰা পিতাৰ নাম: খগেশ্বৰ বৰা ঘৰ নং : ১৭৮ বয়স : 35 লিঙ্গ : পুৰুষ	MVF1571591 ফটো উপলব্ধ	498 নাম : উৎপল বৰা পিতাৰ নাম: পুনাবাম বৰা ঘৰ নং : ১৭৮ বয়স : 33 লিঙ্গ : পুৰুষ	MVF2451107 ফটো উপলব্ধ	499 নাম : মধুসূতা বৰা পিতাৰ নাম: উৎপল বৰা ঘৰ নং : ১৭৮ বয়স : 28 লিঙ্গ : মহিলা	MVF0302828 ফটো উপলব্ধ
500 নাম : ভোগ বৰুৱা স্বামীৰ নাম: বিশাদ বৰুৱা ঘৰ নং : ১৭৯ বয়স : 42 লিঙ্গ : মহিলা	MVF1571637 ফটো উপলব্ধ	501 নাম : উমেশ বৰা পিতাৰ নাম: ৰেবকান্ত বৰা ঘৰ নং : ১৮০ বয়স : 56 লিঙ্গ : পুৰুষ	MVF1571660 ফটো উপলব্ধ	502 নাম : দীনেশ বৰা পিতাৰ নাম: ৰেবকান্ত বৰা ঘৰ নং : ১৮০ বয়স : 52 লিঙ্গ : পুৰুষ	MVF1571671 ফটো উপলব্ধ
503 নাম : টংকেশ্বৰ বৰা পিতাৰ নাম: ফনিধৰ বৰা ঘৰ নং : ১৮০ বয়স : 48 লিঙ্গ : পুৰুষ	MVF1571648 ফটো উপলব্ধ	504 নাম : ৰূপা বৰা স্বামীৰ নাম: টংকেশ্বৰ বৰা ঘৰ নং : ১৮০ বয়স : 45 লিঙ্গ : মহিলা	MVF1571659 ফটো উপলব্ধ	505 নাম : জোনমণি গগৈ বৰা স্বামীৰ নাম: অসীম বৰা ঘৰ নং : ১৮০ বয়স : 26 লিঙ্গ : মহিলা	MVF0778464 ফটো উপলব্ধ
506 নাম : বিজয়া বৰা পিতাৰ নাম: টংকেশ্বৰ বৰা ঘৰ নং : ১৮০ বয়স : 23 লিঙ্গ : মহিলা	MVF0809558 ফটো উপলব্ধ	507 নাম : বিকাশ বৰা পিতাৰ নাম: উমেশ বৰা ঘৰ নং : ১৮০ বয়স : 29 লিঙ্গ : পুৰুষ	MVF0305409 ফটো উপলব্ধ	508 নাম : অসীম বৰা পিতাৰ নাম: দীনেশ বৰা ঘৰ নং : ১৮০ বয়স : 31 লিঙ্গ : পুৰুষ	MVF0305318 ফটো উপলব্ধ
509 নাম : ৰাজ বৰা পিতাৰ নাম: দীনেশ বৰা ঘৰ নং : ১৮০ বয়স : 29 লিঙ্গ : পুৰুষ	MVF0305367 ফটো উপলব্ধ	510 নাম : বগী বৰা স্বামীৰ নাম: ৰেবকান্ত বৰা ঘৰ নং : ১৮১ বয়স : 74 লিঙ্গ : মহিলা	MVF1571706 ফটো উপলব্ধ	511 নাম : চেনীৰাম বৰা পিতাৰ নাম: ৰেবকান্ত বৰা ঘৰ নং : ১৮১ বয়স : 49 লিঙ্গ : পুৰুষ	MVF1571717 ফটো উপলব্ধ
512 নাম : মনি বৰা স্বামীৰ নাম: উমেশ বৰা ঘৰ নং : ১৮১ বয়স : 49 লিঙ্গ : মহিলা	MVF1571682 ফটো উপলব্ধ	513 নাম : তত বৰা স্বামীৰ নাম: দীনেশ বৰা ঘৰ নং : ১৮১ বয়স : 48 লিঙ্গ : মহিলা	MVF1571693 ফটো উপলব্ধ	514 নাম : কুসুম বৰা স্বামীৰ নাম: চেনীৰাম বৰা ঘৰ নং : ১৮১ বয়স : 47 লিঙ্গ : মহিলা	MVF2451152 ফটো উপলব্ধ
515 নাম : মনমিতা বৰা পিতাৰ নাম: সোনাৰাম বৰা ঘৰ নং : ১৮১ বয়স : 23 লিঙ্গ : মহিলা	MVF3692647 ফটো উপলব্ধ	516 নাম : গুণ বৰা স্বামীৰ নাম: মনু বৰা ঘৰ নং : ১৮৩ বয়স : 72 লিঙ্গ : মহিলা	MVF1571739 ফটো উপলব্ধ	517 নাম : ৰত্নেশ্বৰ বৰা পিতাৰ নাম: মনু বৰা ঘৰ নং : ১৮৩ বয়স : 45 লিঙ্গ : পুৰুষ	MVF1571740 ফটো উপলব্ধ
518 নাম : পাপু বৰা পিতাৰ নাম: মনু বৰা ঘৰ নং : ১৮৩ বয়স : 42 লিঙ্গ : পুৰুষ	MVF1571751 ফটো উপলব্ধ	519 নাম : অকন বৰা স্বামীৰ নাম: ৰত্নেশ্বৰ বৰা ঘৰ নং : ১৮৩ বয়স : 38 লিঙ্গ : মহিলা	MVF2451049 ফটো উপলব্ধ	520 নাম : নিৰ্মালী বৰা স্বামীৰ নাম: পাপু বৰা ঘৰ নং : ১৮৩ বয়স : 36 লিঙ্গ : মহিলা	MVF1571762 ফটো উপলব্ধ
521 নাম : বিচিত্ৰা বৰা স্বামীৰ নাম: ডালিম বৰা ঘৰ নং : ১৮৪ বয়স : 62 লিঙ্গ : মহিলা	MVF1571773 ফটো উপলব্ধ	522 নাম : সঞ্জীৱ বৰা পিতাৰ নাম: ডালিম বৰা ঘৰ নং : ১৮৪ বয়স : 41 লিঙ্গ : পুৰুষ	MVF1571784 ফটো উপলব্ধ	523 নাম : ৰিচা বৰা স্বামীৰ নাম: সঞ্জীৱ বৰা ঘৰ নং : ১৮৪ বয়স : 37 লিঙ্গ : মহিলা	MVF1571795 ফটো উপলব্ধ
524 নাম : গৌৰব বৰা পিতাৰ নাম: ডালিম বৰা ঘৰ নং : ১৮৪ বয়স : 37 লিঙ্গ : পুৰুষ	MVF1571808 ফটো উপলব্ধ	525 নাম : দীপা বৰা স্বামীৰ নাম: লক্ষেশ্বৰ বৰা ঘৰ নং : ১৮৫ বয়স : 45 লিঙ্গ : মহিলা	MVF1571819 ফটো উপলব্ধ	526 নাম : চন্দ্ৰ গগৈ পিতাৰ নাম: লবোৰাম গগৈ ঘৰ নং : ১৮৫ বয়স : 42 লিঙ্গ : পুৰুষ	MVF1571820 ফটো উপলব্ধ



527 নাম : কল্পনা গগৈ স্বামীৰ নাম: চন্দ্ৰ গগৈ ঘৰ নং : ১৮৫ক বয়স : 37 লিঙ্গ : মহিলা	MVF1571831 ফটো উপলব্ধ	528 নাম : ভৃগু বৰা পিতাৰ নাম: লক্ষেশ্বৰ বৰা ঘৰ নং : 185খ বয়স : 35 লিঙ্গ : পুৰুষ	MVF0503201 ফটো উপলব্ধ	529 নাম : অৰ্পনা মেছ বৰা স্বামীৰ নাম: ভৃগু বৰা ঘৰ নং : 185খ বয়স : 34 লিঙ্গ : মহিলা	MVF0505461 ফটো উপলব্ধ
530 নাম : চক্ৰধৰ গগৈ পিতাৰ নাম: লবোৰাম গগৈ ঘৰ নং : ১৮৬ বয়স : 52 লিঙ্গ : পুৰুষ	MVF1571853 ফটো উপলব্ধ	531 নাম : উষা গগৈ স্বামীৰ নাম: চক্ৰধৰ গগৈ ঘৰ নং : ১৮৬ বয়স : 48 লিঙ্গ : মহিলা	MVF1571864 ফটো উপলব্ধ	532 নাম : সুমিত গগৈ পিতাৰ নাম: চক্ৰ গগৈ ঘৰ নং : ১৮৬ বয়স : 33 লিঙ্গ : পুৰুষ	MVF0781559 ফটো উপলব্ধ
533 নাম : সাগৰ গগৈ পিতাৰ নাম: চক্ৰ গগৈ ঘৰ নং : ১৮৬ বয়স : 30 লিঙ্গ : পুৰুষ	MVF0777425 ফটো উপলব্ধ	534 নাম : পূৰ্ণিমা গগৈ স্বামীৰ নাম: ললিত গগৈ ঘৰ নং : ১৮৭খ বয়স : 45 লিঙ্গ : মহিলা	MVF1571933 ফটো উপলব্ধ	535 নাম : জীনা গগৈ স্বামীৰ নাম: ৰাজীব গগৈ ঘৰ নং : ১৮৭ বয়স : 39 লিঙ্গ : মহিলা	MVF1571900 ফটো উপলব্ধ
536 নাম : ৰাখী গগৈ মাতৃৰ নাম: পূৰ্ণিমা গগৈ ঘৰ নং : 187 বয়স : 25 লিঙ্গ : মহিলা	OPA0138909 ফটো উপলব্ধ	537 নাম : অনপম গগৈ পিতাৰ নাম: ৰাজীব গগৈ ঘৰ নং : ১৮৭ বয়স : 23 লিঙ্গ : পুৰুষ	MVF0803932 ফটো উপলব্ধ	538 নাম : ৰাহুল গগৈ মাতৃৰ নাম: পূৰ্ণিমা গগৈ ঘৰ নং : 187 বয়স : 21 লিঙ্গ : পুৰুষ	OPA0134833 ফটো উপলব্ধ
539 নাম : টংকেশ্বৰ গগৈ পিতাৰ নাম: ফনিধৰ গগৈ ঘৰ নং : ১৮৮ বয়স : 70 লিঙ্গ : পুৰুষ	MVF1571944 ফটো উপলব্ধ	540 নাম : ভানুমতী গগৈ স্বামীৰ নাম: টংকেশ্বৰ গগৈ ঘৰ নং : ১৮৮ বয়স : 62 লিঙ্গ : মহিলা	MVF1571955 ফটো উপলব্ধ	541 নাম : নিবেদিতা গগৈ পিতাৰ নাম: টংকেশ্বৰ গগৈ ঘৰ নং : 188 বয়স : 23 লিঙ্গ : মহিলা	OPA0118059 ফটো উপলব্ধ
542 নাম : বালিৰাম গগৈ পিতাৰ নাম: হালিৰাম গগৈ ঘৰ নং : ১৮৯ বয়স : 67 লিঙ্গ : পুৰুষ	MVF1571966 ফটো উপলব্ধ	543 নাম : থানেশ্বৰী গগৈ স্বামীৰ নাম: বালিৰাম গগৈ ঘৰ নং : ১৮৯ বয়স : 64 লিঙ্গ : মহিলা	MVF1571977 ফটো উপলব্ধ	544 নাম : হিৰেন গগৈ পিতাৰ নাম: বালিৰাম গগৈ ঘৰ নং : ১৮৯ বয়স : 35 লিঙ্গ : পুৰুষ	MVF1571988 ফটো উপলব্ধ
545 নাম : পল্লৱী বৰা গগৈ স্বামীৰ নাম: হিৰেন গগৈ ঘৰ নং : ১৮৯ বয়স : 28 লিঙ্গ : মহিলা	MVF3512282 ফটো উপলব্ধ	546 নাম : যোগেন গগৈ পিতাৰ নাম: তুনীৰাম গগৈ ঘৰ নং : ১৯০ বয়স : 54 লিঙ্গ : পুৰুষ	MVF1572005 ফটো উপলব্ধ	547 নাম : অঞ্জলী গগৈ স্বামীৰ নাম: যোগেন গগৈ ঘৰ নং : ১৯০ বয়স : 28 লিঙ্গ : মহিলা	MVF1572016 ফটো উপলব্ধ
548 নাম : পাহী গগৈ পিতাৰ নাম: যোগেন গগৈ ঘৰ নং : 190 বয়স : 23 লিঙ্গ : মহিলা	MVF3747763 ফটো উপলব্ধ	549 নাম : পুতলী বৰা স্বামীৰ নাম: লোকেশ্বৰ বৰা ঘৰ নং : ১৯১ বয়স : 64 লিঙ্গ : মহিলা	MVF1572038 ফটো উপলব্ধ	550 নাম : ৰবিন বৰা মাতৃৰ নাম: পুতলী বৰা ঘৰ নং : ১৯১ বয়স : 50 লিঙ্গ : পুৰুষ	MVF1572049 ফটো উপলব্ধ
551 নাম : প্ৰতিমা বৰা মাতৃৰ নাম: পুতলী বৰা ঘৰ নং : ১৯১ বয়স : 40 লিঙ্গ : মহিলা	MVF1572050 ফটো উপলব্ধ	552 নাম : টুটুমণি সন্দিৰ বৰা স্বামীৰ নাম: ৰবিন বৰা ঘৰ নং : ১৯১ বয়স : 39 লিঙ্গ : মহিলা	MVF0504811 ফটো উপলব্ধ	553 নাম : বিমল গগৈ পিতাৰ নাম: কুলেশ্বৰ গগৈ ঘৰ নং : ১৯২ক বয়স : 48 লিঙ্গ : পুৰুষ	MVF1572107 ফটো উপলব্ধ
554 নাম : কামিনী গগৈ স্বামীৰ নাম: বিমল গগৈ ঘৰ নং : ১৯২ক বয়স : 45 লিঙ্গ : মহিলা	MVF1572118 ফটো উপলব্ধ	555 নাম : অনামিকা বৰা স্বামীৰ নাম: বিতোপন বৰা ঘৰ নং : ১৯২ বয়স : 30 লিঙ্গ : মহিলা	MVF2451072 ফটো উপলব্ধ	556 নাম : মনোজ গগৈ পিতাৰ নাম: বিমল গগৈ ঘৰ নং : 192 বয়স : 27 লিঙ্গ : পুৰুষ	MVF0504852 ফটো উপলব্ধ



557 নাম : দুৰ্গা গগৈ পিতাৰ নাম : কুলেধৰ গগৈ ঘৰ নং : 193 বয়স : 52 লিঙ্গ : পুৰুষ	MVF1572130 ফটো উপলব্ধ	558 নাম : পদম গগৈ স্বামীৰ নাম : দুৰ্গা গগৈ ঘৰ নং : 193 বয়স : 45 লিঙ্গ : মহিলা	MVF1572141 ফটো উপলব্ধ	559 নাম : দিপেন গগৈ পিতাৰ নাম : কুলেধৰ গগৈ ঘৰ নং : 193 বয়স : 43 লিঙ্গ : পুৰুষ	MVF1572174 ফটো উপলব্ধ
560 নাম : জোনতি গগৈ স্বামীৰ নাম : দিপেন গগৈ ঘৰ নং : 193 বয়স : 39 লিঙ্গ : মহিলা	MVF1572185 ফটো উপলব্ধ	561 নাম : লাবন্য দেবী স্বামীৰ নাম : হংস শৰ্মা ঘৰ নং : 198 বয়স : 67 লিঙ্গ : মহিলা	MVF1572196 ফটো উপলব্ধ	562 নাম : সত্য ৰঞ্জন শৰ্মা পিতাৰ নাম : হংস শৰ্মা ঘৰ নং : 198 বয়স : 52 লিঙ্গ : পুৰুষ	MVF1572209 ফটো উপলব্ধ
563 নাম : বমাকান্ত শৰ্মা পিতাৰ নাম : হংস শৰ্মা ঘৰ নং : 198 বয়স : 47 লিঙ্গ : পুৰুষ	MVF1572210 ফটো উপলব্ধ	564 নাম : জিতু কুমাৰ শৰ্মা পিতাৰ নাম : হংস নাথ শৰ্মা ঘৰ নং : 198 বয়স : 47 লিঙ্গ : পুৰুষ	MVF1572232 ফটো উপলব্ধ	565 নাম : জানকী দেবী স্বামীৰ নাম : বমাকান্ত শৰ্মা ঘৰ নং : 198 বয়স : 42 লিঙ্গ : মহিলা	MVF1572221 ফটো উপলব্ধ
566 নাম : হেমকান্ত শৰ্মা পিতাৰ নাম : হংস শৰ্মা ঘৰ নং : 198 বয়স : 39 লিঙ্গ : পুৰুষ	MVF1572254 ফটো উপলব্ধ	567 নাম : বীপা দেবী স্বামীৰ নাম : সত্য ৰঞ্জন শৰ্মা ঘৰ নং : 198 বয়স : 36 লিঙ্গ : মহিলা	MVF1572276 ফটো উপলব্ধ	568 নাম : বিকি শৰ্মা পিতাৰ নাম : বমাকান্ত শৰ্মা ঘৰ নং : 198 বয়স : 30 লিঙ্গ : পুৰুষ	MVF0688069 ফটো উপলব্ধ
569 নাম : কাকুমনি শৰ্মা স্বামীৰ নাম : জিতু কুমাৰ শৰ্মা ঘৰ নং : 194 বয়স : 45 লিঙ্গ : মহিলা	MVF2451130 ফটো উপলব্ধ	570 নাম : নয়ন মণি শৰ্মা পিতাৰ নাম : সনকা নাথ শৰ্মা ঘৰ নং : 194 বয়স : 43 লিঙ্গ : পুৰুষ	MVF1572265 ফটো উপলব্ধ	571 নাম : চন্দ্ৰ ৰজক পিতাৰ নাম : বানা ৰজক ঘৰ নং : 195 বয়স : 62 লিঙ্গ : পুৰুষ	MVF1585382 ফটো উপলব্ধ
572 নাম : প্ৰবীন বৰা মাতৃৰ নাম : কালিমাই বৰা ঘৰ নং : 195 বয়স : 54 লিঙ্গ : পুৰুষ	MVF1572298 ফটো উপলব্ধ	573 নাম : মানা ৰজক স্বামীৰ নাম : চন্দ্ৰ ৰজক ঘৰ নং : 195 বয়স : 48 লিঙ্গ : মহিলা	MVF1585406 ফটো উপলব্ধ	574 নাম : ৰিতুমনি বৰা স্বামীৰ নাম : প্ৰবীন বৰা ঘৰ নং : 195 বয়স : 37 লিঙ্গ : মহিলা	MVF1572301 ফটো উপলব্ধ
575 নাম : পুমল ৰজক পিতাৰ নাম : চন্দ্ৰ ৰজক ঘৰ নং : 195 বয়স : 29 লিঙ্গ : পুৰুষ	MVF0313908 ফটো উপলব্ধ	576 নাম : ভবেন বৰা পিতাৰ নাম : দয়াৰাম বৰা ঘৰ নং : 195 বয়স : 56 লিঙ্গ : পুৰুষ	MVF1572312 ফটো উপলব্ধ	577 নাম : দিপন ৰজক পিতাৰ নাম : চন্দ্ৰ ৰজক ঘৰ নং : 195 বয়স : 39 লিঙ্গ : পুৰুষ	MVF1585417 ফটো উপলব্ধ
578 নাম : অঞ্জুমনী বৰা স্বামীৰ নাম : ভবেন বৰা ঘৰ নং : 195 বয়স : 36 লিঙ্গ : মহিলা	MVF2451141 ফটো উপলব্ধ	579 নাম : নিপন ৰজক পিতাৰ নাম : চন্দ্ৰ ৰজক ঘৰ নং : 195 বয়স : 38 লিঙ্গ : পুৰুষ	MVF1585428 ফটো উপলব্ধ	580 নাম : জোনালী শইকীয়া স্বামীৰ নাম : শংকৰ শইকীয়া ঘৰ নং : 202 বয়স : 40 লিঙ্গ : মহিলা	MVF1572345 ফটো উপলব্ধ
581 নাম : জীৱন তাঁতী পিতাৰ নাম : ভিক্ষাৰী তাঁতী ঘৰ নং : 208 বয়স : 67 লিঙ্গ : পুৰুষ	MVF1572389 ফটো উপলব্ধ	582 নাম : চিন্দে পৰজা স্বামীৰ নাম : কেশ পৰজা ঘৰ নং : 208 বয়স : 53 লিঙ্গ : মহিলা	MVF1572378 ফটো উপলব্ধ	583 নাম : উত্তম তাঁতী পিতাৰ নাম : জীৱন তাঁতী ঘৰ নং : 208 বয়স : 36 লিঙ্গ : পুৰুষ	MVF1572390 ফটো উপলব্ধ
584 নাম : মিতালী শইকীয়া মজুমদাৰ স্বামীৰ নাম : কমল মজুমদাৰ ঘৰ নং : 205 বয়স : 55 লিঙ্গ : মহিলা	MVF1576734 ফটো উপলব্ধ	585 নাম : কমল মজুমদাৰ পিতাৰ নাম : উমানন্দ মজুমদাৰ ঘৰ নং : 205 বয়স : 51 লিঙ্গ : পুৰুষ	MVF1572425 ফটো উপলব্ধ	586 নাম : দিনেশ মজুমদাৰ পিতাৰ নাম : উমানন্দ মজুমদাৰ ঘৰ নং : 205 বয়স : 49 লিঙ্গ : পুৰুষ	MVF1572436 ফটো উপলব্ধ



587 নাম : দিপালী মজুমদাৰ স্বামীৰ নাম: দিলেশ মজুমদাৰ ঘৰ নং : ২০৫ বয়স : 42 লিঙ্গ : মহিলা	MVF1572447 ফটো উপলব্ধ	588 নাম : নৰেন মজুমদাৰ মাতৃৰ নাম: উমানন্দ মজুমদাৰ ঘৰ নং : ২০৫ বয়স : 41 লিঙ্গ : পুৰুষ	MVF1572458 ফটো উপলব্ধ	589 নাম : জোনাকী মজুমদাৰ স্বামীৰ নাম: নৰেন মজুমদাৰ ঘৰ নং : ২০৫ বয়স : 40 লিঙ্গ : মহিলা	MVF1577000 ফটো উপলব্ধ
590 নাম : সোকাীয়া গিৰি স্বামীৰ নাম: বাজেন্দ্র গিৰি ঘৰ নং : ২০৬ বয়স : 52 লিঙ্গ : মহিলা	MVF1572470 ফটো উপলব্ধ	591 নাম : বনু গিৰি স্বামীৰ নাম: মোনা গিৰি ঘৰ নং : ২০৬ বয়স : 44 লিঙ্গ : মহিলা	MVF1572505 ফটো উপলব্ধ	592 নাম : সঞ্জীত গিৰি পিতাৰ নাম: বাজেন্দ্র গিৰি ঘৰ নং : ২০৬ বয়স : 37 লিঙ্গ : পুৰুষ	MVF1572481 ফটো উপলব্ধ
593 নাম : হৰেন্দ্র গিৰি পিতাৰ নাম: বাজেন্দ্র গিৰি ঘৰ নং : ২০৬ বয়স : 36 লিঙ্গ : পুৰুষ	MVF0321729 ফটো উপলব্ধ	594 নাম : বঞ্জীত গিৰি পিতাৰ নাম: বাজেন্দ্র গিৰি ঘৰ নং : ২০৬ বয়স : 35 লিঙ্গ : পুৰুষ	MVF1572492 ফটো উপলব্ধ	595 নাম : বৰ্ণালী টালুকদাৰ উৰাং স্বামীৰ নাম: বৰিন উৰাং ঘৰ নং : ২০৬ বয়স : 34 লিঙ্গ : মহিলা	MVF1572538 ফটো উপলব্ধ
596 নাম : পূজা গোস্বামী গিৰি পিতাৰ নাম: হৰেন্দ্র গিৰি ঘৰ নং : ২০৬ বয়স : 32 লিঙ্গ : মহিলা	MVF0321745 ফটো উপলব্ধ	597 নাম : দীপিকা তালুকদাৰ গিৰি স্বামীৰ নাম: সঞ্জীত গিৰি ঘৰ নং : 206 বয়স : 26 লিঙ্গ : মহিলা	MVF0781989 ফটো উপলব্ধ	598 নাম : ভবেশু তালুকদাৰ পিতাৰ নাম: গোলোক তালুকদাৰ ঘৰ নং : ২০৭ বয়স : 62 লিঙ্গ : পুৰুষ	MVF1572549 ফটো উপলব্ধ
599 নাম : মোনা গিৰি পিতাৰ নাম: মেঘনাথ গিৰি ঘৰ নং : ২০৭ক বয়স : 49 লিঙ্গ : পুৰুষ	MVF1572561 ফটো উপলব্ধ	600 নাম : অমিয়া তালুকদাৰ স্বামীৰ নাম: ভবেশ তালুকদাৰ ঘৰ নং : ২০৭ বয়স : 44 লিঙ্গ : মহিলা	MVF1572550 ফটো উপলব্ধ	601 নাম : বক্তিম তালুকদাৰ পিতাৰ নাম: ভবেশ তালুকদাৰ ঘৰ নং : 207 বয়স : 20 লিঙ্গ : পুৰুষ	OPA0149195 ফটো উপলব্ধ
602 নাম : বিশাল গিৰি পিতাৰ নাম: মোনা গিৰি ঘৰ নং : ২০৭ক বয়স : 22 লিঙ্গ : পুৰুষ	MVF3692407 ফটো উপলব্ধ	603 নাম : প্ৰদীপ চন্দ্ৰ তালুকদাৰ পিতাৰ নাম: গোলোক চন্দ্ৰ তালুকদাৰ ঘৰ নং : ২০৮ বয়স : 58 লিঙ্গ : পুৰুষ	MVF1572572 ফটো উপলব্ধ	604 নাম : বিবি তালুকদাৰ স্বামীৰ নাম: প্ৰদীপ তালুকদাৰ ঘৰ নং : ২০৮ বয়স : 51 লিঙ্গ : মহিলা	MVF1572583 ফটো উপলব্ধ
605 নাম : দিপজ্যোতি তালুকদাৰ পিতাৰ নাম: প্ৰদীপ তালুকদাৰ ঘৰ নং : ২০৮ বয়স : 30 লিঙ্গ : পুৰুষ	MVF0083378 ফটো উপলব্ধ	606 নাম : বাম চন্দ্ৰ তালুকদাৰ পিতাৰ নাম: গোলোক তালুকদাৰ ঘৰ নং : 209 বয়স : 66 লিঙ্গ : পুৰুষ	MVF1572594 ফটো উপলব্ধ	607 নাম : ভদ্রেশ্বৰ তালুকদাৰ পিতাৰ নাম: গোলোক তালুকদাৰ ঘৰ নং : ২০৯ক বয়স : 62 লিঙ্গ : পুৰুষ	MVF1572607 ফটো উপলব্ধ
608 নাম : কমলা তালুকদাৰ স্বামীৰ নাম: বাম চন্দ্ৰ তালুকদাৰ ঘৰ নং : 209 বয়স : 59 লিঙ্গ : মহিলা	MVF1572527 ফটো উপলব্ধ	609 নাম : মনিমালা তালুকদাৰ স্বামীৰ নাম: ভদ্রেশ্বৰ তালুকদাৰ ঘৰ নং : ২০৯ক বয়স : 51 লিঙ্গ : মহিলা	MVF1572618 ফটো উপলব্ধ	610 নাম : সীমান্ত তালুকদাৰ পিতাৰ নাম: বাম চন্দ্ৰ তালুকদাৰ ঘৰ নং : ২০৯ বয়স : 25 লিঙ্গ : পুৰুষ	MVF0592212 ফটো উপলব্ধ
611 নাম : অনৰাগ তালুকদাৰ পিতাৰ নাম: ভদ্রেশ্বৰ তালুকদাৰ ঘৰ নং : ২০৯ বয়স : 23 লিঙ্গ : পুৰুষ	MVF0798355 ফটো উপলব্ধ	612 নাম : ত্ৰিবেনী তালুকদাৰ পিতাৰ নাম: ভদ্রেশ্বৰ তালুকদাৰ ঘৰ নং : ২০৯ক বয়স : 26 লিঙ্গ : মহিলা	MVF0688077 ফটো উপলব্ধ	613 নাম : বাজেশ তালুকদাৰ পিতাৰ নাম: বাম চন্দ্ৰ তালুকদাৰ ঘৰ নং : 209খ বয়স : 31 লিঙ্গ : পুৰুষ	MVF1576723 ফটো উপলব্ধ
614 নাম : প্ৰেমলতা তালুকদাৰ স্বামীৰ নাম: হৰিচন্দ্ৰ তালুকদাৰ ঘৰ নং : ২১০ বয়স : 65 লিঙ্গ : মহিলা	MVF1572630 ফটো উপলব্ধ	615 নাম : গনেশ উৰাং পিতাৰ নাম: কানু উৰাং ঘৰ নং : ২১০ক বয়স : 50 লিঙ্গ : পুৰুষ	MVF1572674 ফটো উপলব্ধ	616 নাম : দীপা তালুকদাৰ পিতাৰ নাম: হৰিচন্দ্ৰ তালুকদাৰ ঘৰ নং : ২১০ বয়স : 46 লিঙ্গ : মহিলা	MVF1572641 ফটো উপলব্ধ



617 নাম : ক্ষিৰোদ তালুকদাৰ পিতাৰ নাম: হৰিচন্দ্র তালুকদাৰ ঘৰ নং : ২২০ বয়স : 45 লিঙ্গ : পুৰুষ	MVF1572663 ফটো উপলব্ধ	618 নাম : ৰিভা তালুকদাৰ স্বামীৰ নাম: ক্ষিৰোদ তালুকদাৰ ঘৰ নং : ২২০ বয়স : 44 লিঙ্গ : মহিলা	MVF1576358 ফটো উপলব্ধ	619 নাম : দিবীয়া উৰাং স্বামীৰ নাম: গনেশ উৰাং ঘৰ নং : ২২০ক বয়স : 42 লিঙ্গ : মহিলা	MVF1572685 ফটো উপলব্ধ
620 নাম : ৰাজমনি ফুকন পিতাৰ নাম: ভৱানন্দ ফুকন ঘৰ নং : ২২০খ বয়স : 41 লিঙ্গ : পুৰুষ	MVF1572710 ফটো উপলব্ধ	621 নাম : মনিকা উৰাং স্বামীৰ নাম: ৰাজেশ উৰাং ঘৰ নং : ২২০ বয়স : 28 লিঙ্গ : মহিলা	MVF3419918 ফটো উপলব্ধ	622 নাম : ৰাজেশ উৰাং পিতাৰ নাম: গনেশ উৰাং ঘৰ নং : ২২০ বয়স : 26 লিঙ্গ : পুৰুষ	MVF0400101 ফটো উপলব্ধ
623 নাম : অৰবিনা উৰাং চাওৰা স্বামীৰ নাম: অৰূপ চাওৰা ঘৰ নং : ২২০ক বয়স : 24 লিঙ্গ : মহিলা	MVF3363272 ফটো উপলব্ধ	624 নাম : গোপাল উৰাং পিতাৰ নাম: চামা উৰাং ঘৰ নং : ২২২ বয়স : 42 লিঙ্গ : পুৰুষ	MVF1572765 ফটো উপলব্ধ	625 নাম : মাইন হেমৰম উৰাং স্বামীৰ নাম: গোপাল উৰাং ঘৰ নং : ২২২ বয়স : 39 লিঙ্গ : মহিলা	MVF1572776 ফটো উপলব্ধ
626 নাম : ধাৰ্মা পৰ্জা মাতৃৰ নাম: ৰাধনা পৰ্জা ঘৰ নং : ২২৩ বয়স : 40 লিঙ্গ : পুৰুষ	MVF0086579 ফটো উপলব্ধ	627 নাম : বিষ্ণু পৰ্জা মাতৃৰ নাম: মীনা পৰ্জা ঘৰ নং : ২২৩ বয়স : 35 লিঙ্গ : পুৰুষ	MVF0086629 ফটো উপলব্ধ	628 নাম : মনিকা পৰ্জা স্বামীৰ নাম: বিষ্ণু পৰ্জা ঘৰ নং : ২২৩ বয়স : 34 লিঙ্গ : মহিলা	MVF0086637 ফটো উপলব্ধ
629 নাম : গৰদিয়াল উৰাং পিতাৰ নাম: চুকৰু উৰাং ঘৰ নং : ২২৪ বয়স : 71 লিঙ্গ : পুৰুষ	MVF1572812 ফটো উপলব্ধ	630 নাম : অতুল উৰাং পিতাৰ নাম: চুকৰু উৰাং ঘৰ নং : ২২৪ বয়স : 68 লিঙ্গ : পুৰুষ	MVF1572845 ফটো উপলব্ধ	631 নাম : তাৰা উৰাং স্বামীৰ নাম: গৰদিয়াল উৰাং ঘৰ নং : ২২৪ বয়স : 57 লিঙ্গ : মহিলা	MVF1572834 ফটো উপলব্ধ
632 নাম : সুমিত্ৰা উৰাং স্বামীৰ নাম: অতুল উৰাং ঘৰ নং : ২২৪ বয়স : 42 লিঙ্গ : মহিলা	MVF1572890 ফটো উপলব্ধ	633 নাম : জ্যোতিৰূপা বৰা উৰাং স্বামীৰ নাম: মহেশ উৰাং ঘৰ নং : ২২৪ বয়স : 37 লিঙ্গ : মহিলা	MVF1572867 ফটো উপলব্ধ	634 নাম : মহেশ উৰাং পিতাৰ নাম: গৰদিয়াল উৰাং ঘৰ নং : ২২৪ বয়স : 37 লিঙ্গ : পুৰুষ	MVF1572878 ফটো উপলব্ধ
635 নাম : ৰূপা উৰাং স্বামীৰ নাম: যোগেশ উৰাং ঘৰ নং : ২২৪ বয়স : 37 লিঙ্গ : মহিলা	MVF1572889 ফটো উপলব্ধ	636 নাম : যোগেশ উৰাং পিতাৰ নাম: গৰদিয়াল উৰাং ঘৰ নং : ২২৪ বয়স : 36 লিঙ্গ : পুৰুষ	MVF1572856 ফটো উপলব্ধ	637 নাম : ৰাজিৰ উৰাং পিতাৰ নাম: গৰদিয়াল উৰাং ঘৰ নং : ২২৪ বয়স : 35 লিঙ্গ : পুৰুষ	MVF1572903 ফটো উপলব্ধ
638 নাম : গৌৰী উৰাং স্বামীৰ নাম: গৰদিয়াল উৰাং ঘৰ নং : 214ক বয়স : 61 লিঙ্গ : মহিলা	MVF1572823 ফটো উপলব্ধ	639 নাম : পানীৰাম উৰাং পিতাৰ নাম: চুকৰু উৰাং ঘৰ নং : ২২৫ বয়স : 60 লিঙ্গ : পুৰুষ	MVF1572914 ফটো উপলব্ধ	640 নাম : যোগেশ্বৰী উৰাং উৰাং পিতাৰ নাম: পানীৰাম উৰাং ঘৰ নং : ২২৫ বয়স : 37 লিঙ্গ : মহিলা	MVF1572969 ফটো উপলব্ধ
641 নাম : সঞ্জয় উৰাং পিতাৰ নাম: পানীৰাম উৰাং ঘৰ নং : ২২৫ বয়স : 26 লিঙ্গ : পুৰুষ	MVF1572958 ফটো উপলব্ধ	642 নাম : নুন উৰাং পিতাৰ নাম: লাখুৰা উৰাং ঘৰ নং : ২২৬ বয়স : 52 লিঙ্গ : পুৰুষ	MVF1572970 ফটো উপলব্ধ	643 নাম : ৰীতামনি উৰাং স্বামীৰ নাম: নুন উৰাং ঘৰ নং : ২২৬ বয়স : 49 লিঙ্গ : মহিলা	MVF1572981 ফটো উপলব্ধ
644 নাম : অনিতা উৰাং পিতাৰ নাম: নুন উৰাং ঘৰ নং : ২২৬ বয়স : 38 লিঙ্গ : মহিলা	MVF1576336 ফটো উপলব্ধ	645 নাম : চামা উৰাং পিতাৰ নাম: বনমালী উৰাং ঘৰ নং : ২২৮ বয়স : 49 লিঙ্গ : পুৰুষ	MVF1572992 ফটো উপলব্ধ	646 নাম : নিৰ উৰাং স্বামীৰ নাম: চামা উৰাং ঘৰ নং : ২২৮ বয়স : 42 লিঙ্গ : মহিলা	MVF1573008 ফটো উপলব্ধ



647 নাম : পাৰ্বতী উৰাং পিতাৰ নাম: চামা উৰাং ঘৰ নং : ২১৬ বয়স : 25 লিঙ্গ : মহিলা	MVF0593731 ফটো উপলব্ধ	648 নাম : জয়মতী উৰাং পিতাৰ নাম: চানচৰোবা উৰাং ঘৰ নং : ২১৯ বয়স : 42 লিঙ্গ : মহিলা	MVF1573031 ফটো উপলব্ধ	649 নাম : মীনা উৰাং পিতাৰ নাম: পাতি উৰাং ঘৰ নং : ২২০ বয়স : 44 লিঙ্গ : মহিলা	MVF1573064 ফটো উপলব্ধ
650 নাম : ৰাজিব উৰাং মাতৃৰ নাম: বিৰচা উৰাং ঘৰ নং : ২২০ বয়স : 28 লিঙ্গ : পুৰুষ	MVF3556552 ফটো উপলব্ধ	651 নাম : গৌমনা উৰাং পিতাৰ নাম: মনবত উৰাং ঘৰ নং : ২২১ বয়স : 63 লিঙ্গ : পুৰুষ	MVF1573097 ফটো উপলব্ধ	652 নাম : মনেশ্বৰ উৰাং পিতাৰ নাম: মনবত উৰাং ঘৰ নং : ২২১ বয়স : 55 লিঙ্গ : পুৰুষ	MVF1573133 ফটো উপলব্ধ
653 নাম : মোহন উৰাং পিতাৰ নাম: মোনবাদ উৰাং ঘৰ নং : ২২১ বয়স : 53 লিঙ্গ : পুৰুষ	MVF1573111 ফটো উপলব্ধ	654 নাম : বিজলী উৰাং স্বামীৰ নাম: মোহন উৰাং ঘৰ নং : ২২১ বয়স : 52 লিঙ্গ : মহিলা	MVF1573122 ফটো উপলব্ধ	655 নাম : ৰায়মনি উৰাং স্বামীৰ নাম: গৌমনা উৰাং ঘৰ নং : ২২১ বয়স : 45 লিঙ্গ : মহিলা	MVF1573100 ফটো উপলব্ধ
656 নাম : অঞ্জলী উৰাং স্বামীৰ নাম: মনেশ্বৰ উৰাং ঘৰ নং : ২২১ বয়স : 42 লিঙ্গ : মহিলা	MVF2398198 ফটো উপলব্ধ	657 নাম : নিতুমনি উৰাং পিতাৰ নাম: মোহন উৰাং ঘৰ নং : ২২১ বয়স : 28 লিঙ্গ : মহিলা	MVF0399824 ফটো উপলব্ধ	658 নাম : ৰাজীব উৰাং পিতাৰ নাম: মোহন উৰাং ঘৰ নং : ২২১ বয়স : 26 লিঙ্গ : পুৰুষ	MVF0591511 ফটো উপলব্ধ
659 নাম : মানা উৰাং স্বামীৰ নাম: ভুখল উৰাং ঘৰ নং : ২২২ বয়স : 63 লিঙ্গ : মহিলা	MVF1573155 ফটো উপলব্ধ	660 নাম : ৰবিন উৰাং পিতাৰ নাম: ভুখল উৰাং ঘৰ নং : ২২২ বয়স : 43 লিঙ্গ : পুৰুষ	MVF1573177 ফটো উপলব্ধ	661 নাম : মহেশ্বৰী উৰাং পৰজা স্বামীৰ নাম: গনেশ পৰজা ঘৰ নং : ২২২ বয়স : 38 লিঙ্গ : মহিলা	MVF1573188 ফটো উপলব্ধ
662 নাম : সংগীতা উৰাং স্বামীৰ নাম: ৰবিন উৰাং ঘৰ নং : ২২২ বয়স : 37 লিঙ্গ : মহিলা	MVF0090977 ফটো উপলব্ধ	663 নাম : চন্দনা পৰজা স্বামীৰ নাম: লোকনাথ পৰজা ঘৰ নং : ২২৩ বয়স : 45 লিঙ্গ : মহিলা	MVF1573202 ফটো উপলব্ধ	664 নাম : দিপক পৰজা পিতাৰ নাম: লোকনাথ পৰজা ঘৰ নং : ২২৩ বয়স : 27 লিঙ্গ : পুৰুষ	MVF0330167 ফটো উপলব্ধ
665 নাম : নিৰদা পুলামী পৰজা স্বামীৰ নাম: দিপক পৰজা ঘৰ নং : ২২৩ বয়স : 23 লিঙ্গ : মহিলা	MVF3427440 ফটো উপলব্ধ	666 নাম : ভদ্রেশ্বৰ তাঁতী পিতাৰ নাম: মংগাচিয়া তাঁতী ঘৰ নং : ২২৪ বয়স : 55 লিঙ্গ : পুৰুষ	MVF1573235 ফটো উপলব্ধ	667 নাম : বন্দিতা তাঁতী স্বামীৰ নাম: ভদ্রেশ্বৰ তাঁতী ঘৰ নং : ২২৪ বয়স : 44 লিঙ্গ : মহিলা	MVF1573246 ফটো উপলব্ধ
668 নাম : কৈশল্যা তাঁতী স্বামীৰ নাম: ধনেশ্বৰ তাঁতী ঘৰ নং : ২২৪ বয়স : 43 লিঙ্গ : মহিলা	MVF1573291 ফটো উপলব্ধ	669 নাম : দুৰ্ন তাঁতী পিতাৰ নাম: মংগাচিয়া তাঁতী ঘৰ নং : ২২৪ বয়স : 37 লিঙ্গ : পুৰুষ	MVF1573280 ফটো উপলব্ধ	670 নাম : ইন্দ্ৰেশ্বৰ তাঁতী পিতাৰ নাম: ভোগীৰাম তাঁতী ঘৰ নং : ২২৫ বয়স : 61 লিঙ্গ : পুৰুষ	MVF1573382 ফটো উপলব্ধ
671 নাম : কান তাঁতী পিতাৰ নাম: আদু তাঁতী ঘৰ নং : ২২৫ বয়স : 52 লিঙ্গ : পুৰুষ	MVF1573315 ফটো উপলব্ধ	672 নাম : জয়ন্তী তাঁতী স্বামীৰ নাম: ইন্দ্ৰেশ্বৰ তাঁতী ঘৰ নং : ২২৫ বয়স : 50 লিঙ্গ : মহিলা	MVF1573393 ফটো উপলব্ধ	673 নাম : খগেশ্বৰ তাঁতী পিতাৰ নাম: মংগাচিয়া তাঁতী ঘৰ নং : ২২৫ বয়স : 49 লিঙ্গ : পুৰুষ	MVF1573360 ফটো উপলব্ধ
674 নাম : ননীৰাম তাঁতী মাতৃৰ নাম: তুলসী তাঁতী ঘৰ নং : ২২৫ বয়স : 47 লিঙ্গ : পুৰুষ	MVF1573326 ফটো উপলব্ধ	675 নাম : জলী বৰুৱা তাঁতী স্বামীৰ নাম: ননীৰাম তাঁতী ঘৰ নং : ২২৫ বয়স : 42 লিঙ্গ : মহিলা	MVF1573359 ফটো উপলব্ধ	676 নাম : পাৰিজাত তাঁতী পিতাৰ নাম: নৰেন তাঁতী ঘৰ নং : ২২৫ বয়স : 41 লিঙ্গ : পুৰুষ	MVF1573406 ফটো উপলব্ধ



677 নাম : ৰূপা তাঁতী স্বামীৰ নাম: খগেশ্বৰ তাঁতী ঘৰ নং : ২২৫ক বয়স : 41 লিঙ্গ : মহিলা	MVF1573371 ফটো উপলব্ধ	678 নাম : সৃজলা তাঁতী মাতৃৰ নাম: তুলসী তাঁতী ঘৰ নং : ২২৫ বয়স : 41 লিঙ্গ : মহিলা	MVF0330837 ফটো উপলব্ধ	679 নাম : সুবন্তি তাঁতী স্বামীৰ নাম: পাৰ্ৰিজাত তাঁতী ঘৰ নং : ২২৫গ বয়স : 37 লিঙ্গ : মহিলা	MVF1573417 ফটো উপলব্ধ
680 নাম : পৰ্ণিমা কুমী স্বামীৰ নাম: বিৰাজ তাঁতী ঘৰ নং : 225 বয়স : 25 লিঙ্গ : মহিলা	OPA0032417 ফটো উপলব্ধ	681 নাম : বিৰাজ তাঁতী পিতাৰ নাম: খগেশ্বৰ তাঁতী ঘৰ নং : 225 বয়স : 25 লিঙ্গ : পুৰুষ	OPA0062695 ফটো উপলব্ধ	682 নাম : গবিন্দ তাঁতী পিতাৰ নাম: ইন্দ্ৰেশ্বৰ তাঁতী ঘৰ নং : ২২৫খ বয়স : 31 লিঙ্গ : পুৰুষ	MVF0092247 ফটো উপলব্ধ
683 নাম : নগেন তাঁতী পিতাৰ নাম: ইন্দ্ৰেশ্বৰ তাঁতী ঘৰ নং : ২২৫খ বয়স : 27 লিঙ্গ : পুৰুষ	MVF0331066 ফটো উপলব্ধ	684 নাম : সুখিতা গগৈ তাঁতী স্বামীৰ নাম: নগেন তাঁতী ঘৰ নং : 225খ বয়স : 21 লিঙ্গ : মহিলা	OPA0129817 ফটো উপলব্ধ	685 নাম : মাধব তাঁতী পিতাৰ নাম: জাগলী তাঁতী ঘৰ নং : ২২৬ক বয়স : 60 লিঙ্গ : পুৰুষ	MVF1573451 ফটো উপলব্ধ
686 নাম : মঞ্জলা ৰাজবংশী তাঁতী স্বামীৰ নাম: চুকেশ্বৰ তাঁতী ঘৰ নং : ২২৬ বয়স : 51 লিঙ্গ : মহিলা	MVF1573440 ফটো উপলব্ধ	687 নাম : অঞ্জলী তাঁতী স্বামীৰ নাম: সোমেশ্বৰ তাঁতী ঘৰ নং : ২২৬খ বয়স : 42 লিঙ্গ : মহিলা	MVF1573462 ফটো উপলব্ধ	688 নাম : কুশল তাঁতী পিতাৰ নাম: জাগলী তাঁতী ঘৰ নং : ২২৬ বয়স : 37 লিঙ্গ : পুৰুষ	MVF1573439 ফটো উপলব্ধ
689 নাম : প্ৰবিন তাঁতী পিতাৰ নাম: মাধৱ তাঁতী ঘৰ নং : ২২৬ক বয়স : 35 লিঙ্গ : পুৰুষ	MVF0092429 ফটো উপলব্ধ	690 নাম : আচল ঘোচাই তাঁতী স্বামীৰ নাম: প্ৰবিন তাঁতী ঘৰ নং : ২২৬ক বয়স : 34 লিঙ্গ : মহিলা	MVF0092445 ফটো উপলব্ধ	691 নাম : ভূপেন তাঁতী পিতাৰ নাম: মাধৱ তাঁতী ঘৰ নং : 226ক বয়স : 25 লিঙ্গ : পুৰুষ	MVF0092577 ফটো উপলব্ধ
692 নাম : সুখবতী তাঁতী স্বামীৰ নাম: ধনীৰাম তাঁতী ঘৰ নং : ২২৭ বয়স : 63 লিঙ্গ : মহিলা	MVF1573484 ফটো উপলব্ধ	693 নাম : চুকেশ্বৰ তাঁতী পিতাৰ নাম: জাগলী তাঁতী ঘৰ নং : ২২৭ক বয়স : 59 লিঙ্গ : পুৰুষ	MVF1573508 ফটো উপলব্ধ	694 নাম : সোমেশ্বৰ তাঁতী পিতাৰ নাম: জাগলী তাঁতী ঘৰ নং : ২২৭খ বয়স : 45 লিঙ্গ : পুৰুষ	MVF1573519 ফটো উপলব্ধ
695 নাম : মণিৰাম তাঁতী পিতাৰ নাম: ধনীৰাম তাঁতী ঘৰ নং : ২২৭ বয়স : 42 লিঙ্গ : পুৰুষ	MVF1573495 ফটো উপলব্ধ	696 নাম : দিপাক্ষৰ তাঁতী পিতাৰ নাম: চুকেশ্বৰ তাঁতী ঘৰ নং : ২২৭ক বয়স : 29 লিঙ্গ : পুৰুষ	MVF0503391 ফটো উপলব্ধ	697 নাম : মিনতি তাঁতী পিতাৰ নাম: প্ৰধান তাঁতী ঘৰ নং : ২২৮ বয়স : 33 লিঙ্গ : মহিলা	MVF0503193 ফটো উপলব্ধ
698 নাম : বিকাশ তাঁতী পিতাৰ নাম: ভদ্ৰেশ্বৰ তাঁতী ঘৰ নং : ২২৮ বয়স : 26 লিঙ্গ : পুৰুষ	MVF0501890 ফটো উপলব্ধ	699 নাম : অনীতা তাঁতী স্বামীৰ নাম: মণিৰাম তাঁতী ঘৰ নং : ২২৮ বয়স : 39 লিঙ্গ : মহিলা	MVF0505453 ফটো উপলব্ধ	700 নাম : বিশেশ্বৰ তাঁতী পিতাৰ নাম: কান্দু তাঁতী ঘৰ নং : ২৩০ বয়স : 52 লিঙ্গ : পুৰুষ	MVF1573542 ফটো উপলব্ধ
701 নাম : বিনতী তাঁতী স্বামীৰ নাম: বিশেশ্বৰ তাঁতী ঘৰ নং : ২৩০ বয়স : 42 লিঙ্গ : মহিলা	MVF1573553 ফটো উপলব্ধ	702 নাম : পৰিষ্কাৰী তাঁতী পিতাৰ নাম: বিশেশ্বৰ তাঁতী ঘৰ নং : ২৩০ বয়স : 25 লিঙ্গ : পুৰুষ	MVF0773366 ফটো উপলব্ধ	703 নাম : শিবচৰণ তাঁতী পিতাৰ নাম: মশাটীয়া তাঁতী ঘৰ নং : ২৩১ বয়স : 55 লিঙ্গ : পুৰুষ	MVF1573564 ফটো উপলব্ধ
704 নাম : যশোদা ৰাজগড় পিতাৰ নাম: বিজু ৰাজগড় ঘৰ নং : ২৩১ বয়স : 51 লিঙ্গ : মহিলা	MVF1573586 ফটো উপলব্ধ	705 নাম : গীতা তাঁতী স্বামীৰ নাম: শিবচৰণ তাঁতী ঘৰ নং : ২৩১ বয়স : 50 লিঙ্গ : মহিলা	MVF1573575 ফটো উপলব্ধ	706 নাম : সুনিতা ৰাজগড় পিতাৰ নাম: বিজু ৰাজগড় ঘৰ নং : ২৩১ বয়স : 45 লিঙ্গ : মহিলা	MVF0687749 ফটো উপলব্ধ



707 নাম : অনন্ত তাঁতী পিতাৰ নাম: শিৱ চৰন তাঁতী ঘৰ নং : ২৩১ বয়স : 39 লিঙ্গ : পুৰুষ	MVF2398541 ফটো উপলব্ধ	708 নাম : বিকাশ ৰাজগড় পিতাৰ নাম: বেজু ৰাজগড় ঘৰ নং : ২৩১ বয়স : 37 লিঙ্গ : পুৰুষ	MVF1573611 ফটো উপলব্ধ	709 নাম : অক্ষয় তাঁতী পিতাৰ নাম: শিৱচৰন তাঁতী ঘৰ নং : ২৩১ বয়স : 31 লিঙ্গ : পুৰুষ	MVF0334417 ফটো উপলব্ধ
710 নাম : আৰতি গড় স্বামীৰ নাম: বিকাশ ৰাজগড় ঘৰ নং : 231 বয়স : 31 লিঙ্গ : মহিলা	KZG0128736 ফটো উপলব্ধ	711 নাম : ৰুমা তাঁতী স্বামীৰ নাম: অনন্ত তাঁতী ঘৰ নং : ২৩১ বয়স : 25 লিঙ্গ : মহিলা	MVF0773374 ফটো উপলব্ধ	712 নাম : বকুল গড় পিতাৰ নাম: বিজু গড় ঘৰ নং : ২৩২ বয়স : 51 লিঙ্গ : পুৰুষ	MVF1573622 ফটো উপলব্ধ
713 নাম : বীনা গড় স্বামীৰ নাম: বকুল গড় ঘৰ নং : ২৩২ বয়স : 45 লিঙ্গ : মহিলা	MVF1573633 ফটো উপলব্ধ	714 নাম : মহাসিং ৰাজগড় পিতাৰ নাম: গুঞ্জন ৰাজগড় ঘৰ নং : ২৩৩ বয়স : 67 লিঙ্গ : পুৰুষ	MVF1573655 ফটো উপলব্ধ	715 নাম : ভাৰতী ৰাজগড় স্বামীৰ নাম: মহাসিং ৰাজগড় ঘৰ নং : ২৩৩ বয়স : 62 লিঙ্গ : মহিলা	MVF1573666 ফটো উপলব্ধ
716 নাম : ভুবন ৰাজগড় পিতাৰ নাম: মহাসিং ৰাজগড় ঘৰ নং : ২৩৩ক বয়স : 41 লিঙ্গ : পুৰুষ	MVF1573702 ফটো উপলব্ধ	717 নাম : প্ৰমিলা ৰাজগড় স্বামীৰ নাম: ভুবন ৰাজগড় ঘৰ নং : ২৩৩ক বয়স : 40 লিঙ্গ : মহিলা	MVF1573713 ফটো উপলব্ধ	718 নাম : জয়ৰাম ৰাজগড় পিতাৰ নাম: মহাসিং ৰাজগড় ঘৰ নং : ২৩৩ বয়স : 33 লিঙ্গ : পুৰুষ	MVF1576790 ফটো উপলব্ধ
719 নাম : লক্ষী গড় স্বামীৰ নাম: জয়ৰাম ৰাজগড় ঘৰ নং : ২৩৩ বয়স : 30 লিঙ্গ : মহিলা	MVF0502013 ফটো উপলব্ধ	720 নাম : দ্ৰুপতী ৰাজগড় স্বামীৰ নাম: হাৰাকসিং ৰাজগড় ঘৰ নং : ২৩৪ বয়স : 58 লিঙ্গ : মহিলা	MVF1573735 ফটো উপলব্ধ	721 নাম : ৰাজকুমাৰ গড় পিতাৰ নাম: হাৰাকসিং গড় ঘৰ নং : ২৩৪ বয়স : 43 লিঙ্গ : পুৰুষ	MVF0688028 ফটো উপলব্ধ
722 নাম : এতবাৰী ৰাজগড় স্বামীৰ নাম: পঞ্চম সিং ৰাজগড় ঘৰ নং : ২৩৫ বয়স : 68 লিঙ্গ : মহিলা	MVF1573757 ফটো উপলব্ধ	723 নাম : মদন ৰাজগড় পিতাৰ নাম: বেজুসিং ৰাজগড় ঘৰ নং : ২৩৫ বয়স : 59 লিঙ্গ : পুৰুষ	MVF1573746 ফটো উপলব্ধ	724 নাম : ৰেন গড় স্বামীৰ নাম: যোগেশ্বৰ গড় ঘৰ নং : ২৩৬ বয়স : 45 লিঙ্গ : মহিলা	MVF1576869 ফটো উপলব্ধ
725 নাম : যজ্ঞেশ্বৰ ৰাজগড় পিতাৰ নাম: শিবপ্ৰসাদ ৰাজগড় ঘৰ নং : ২৩৬ বয়স : 41 লিঙ্গ : পুৰুষ	MVF1573779 ফটো উপলব্ধ	726 নাম : দয়ালাল ঠাকুৰ পিতাৰ নাম: বেজনাথ ঠাকুৰ ঘৰ নং : ২৩৭ঘ বয়স : 67 লিঙ্গ : পুৰুষ	MVF1573893 ফটো উপলব্ধ	727 নাম : মংগল সিং পিতাৰ নাম: প্ৰতাপ সিং ঘৰ নং : ২৩৭ বয়স : 55 লিঙ্গ : পুৰুষ	MVF1573791 ফটো উপলব্ধ
728 নাম : ধনসিং গড় পিতাৰ নাম: প্ৰতাপ সিং গড় ঘৰ নং : ২৩৭ বয়স : 55 লিঙ্গ : পুৰুষ	MVF1573815 ফটো উপলব্ধ	729 নাম : প্ৰদীপ ৰাজগড় পিতাৰ নাম: প্ৰতাপসিং ৰাজগড় ঘৰ নং : ২৩৭ক বয়স : 53 লিঙ্গ : পুৰুষ	MVF1573837 ফটো উপলব্ধ	730 নাম : টিপু ৰাজগড় পিতাৰ নাম: গিয়াজী ৰাজগড় ঘৰ নং : ২৩৭খ বয়স : 52 লিঙ্গ : পুৰুষ	MVF1573859 ফটো উপলব্ধ
731 নাম : দিলীপ ৰাজগড় পিতাৰ নাম: লক্ষী ৰাজগড় ঘৰ নং : ২৩৭ বয়স : 51 লিঙ্গ : পুৰুষ	MVF1573906 ফটো উপলব্ধ	732 নাম : মীনা গড় স্বামীৰ নাম: ধনসিং গড় ঘৰ নং : ২৩৭ বয়স : 50 লিঙ্গ : মহিলা	MVF1573826 ফটো উপলব্ধ	733 নাম : চালমনি পৰজা স্বামীৰ নাম: টিপু ৰাজগড় ঘৰ নং : ২৩৭খ বয়স : 47 লিঙ্গ : মহিলা	MVF1573860 ফটো উপলব্ধ
734 নাম : প্ৰমিলা ৰাজগড় স্বামীৰ নাম: ধনসিং ৰাজগড় ঘৰ নং : ২৩৭গ বয়স : 45 লিঙ্গ : মহিলা	MVF1573882 ফটো উপলব্ধ	735 নাম : মিন্টু ৰাজগড় পিতাৰ নাম: প্ৰদীপ ৰাজগড় ঘৰ নং : ২৩৭ক বয়স : 31 লিঙ্গ : পুৰুষ	MVF0335828 ফটো উপলব্ধ	736 নাম : কবিতা ৰাজগড় পিতাৰ নাম: টিপুলাল ৰাজগড় ঘৰ নং : ২৩৭খ বয়স : 27 লিঙ্গ : মহিলা	MVF0590901 ফটো উপলব্ধ



737 নাম : লক্ষ্মন সিং গড় পিতাৰ নাম: গিয়াজী গড় ঘৰ নং : ২৩৭খ বয়স : 59 লিঙ্গ : পুৰুষ	MVF2398416 ফটো উপলব্ধ	738 নাম : সৰুমাই উৰাং স্বামীৰ নাম: চামা উৰাং ঘৰ নং : ২৩৮ বয়স : 67 লিঙ্গ : মহিলা	MVF1573962 ফটো উপলব্ধ	739 নাম : চুক্ৰা উৰাং পিতাৰ নাম: চামা উৰাং ঘৰ নং : ২৩৮ বয়স : 52 লিঙ্গ : পুৰুষ	MVF1573995 ফটো উপলব্ধ
740 নাম : মনিৰাম উৰাং পিতাৰ নাম: চামা উৰাং ঘৰ নং : ২৩৮ বয়স : 47 লিঙ্গ : পুৰুষ	MVF1573973 ফটো উপলব্ধ	741 নাম : ধন উৰাং পিতাৰ নাম: চামা উৰাং ঘৰ নং : ২৩৮ বয়স : 43 লিঙ্গ : পুৰুষ	MVF1574012 ফটো উপলব্ধ	742 নাম : দিপালী উৰাং স্বামীৰ নাম: চুক্ৰা উৰাং ঘৰ নং : ২৩৮ বয়স : 42 লিঙ্গ : মহিলা	MVF1574001 ফটো উপলব্ধ
743 নাম : যোগেন উৰাং পিতাৰ নাম: চামা উৰাং ঘৰ নং : ২৩৮ বয়স : 41 লিঙ্গ : পুৰুষ	MVF1574023 ফটো উপলব্ধ	744 নাম : চুমাই উৰাং স্বামীৰ নাম: মনিৰাম উৰাং ঘৰ নং : ২৩৮ বয়স : 39 লিঙ্গ : মহিলা	MVF1573984 ফটো উপলব্ধ	745 নাম : বেণ উৰাং স্বামীৰ নাম: যোগেন উৰাং ঘৰ নং : ২৩৮ বয়স : 39 লিঙ্গ : মহিলা	MVF0336107 ফটো উপলব্ধ
746 নাম : ফুলতুলী উৰাং স্বামীৰ নাম: ধন উৰাং ঘৰ নং : ২৩৮ বয়স : 35 লিঙ্গ : মহিলা	MVF1573940 ফটো উপলব্ধ	747 নাম : মঞ্জু উৰাং পিতাৰ নাম: মায়্যাবাম উৰাং ঘৰ নং : ২৩৮ বয়স : 35 লিঙ্গ : মহিলা	MVF1573917 ফটো উপলব্ধ	748 নাম : মিনেশ্বৰ উৰাং পিতাৰ নাম: মায়্যাবাম উৰাং ঘৰ নং : ২৩৮ বয়স : 33 লিঙ্গ : পুৰুষ	MVF1573928 ফটো উপলব্ধ
749 নাম : জোনমনি উৰাং পিতাৰ নাম: মনীৰাম উৰাং ঘৰ নং : ২৩৮ বয়স : 28 লিঙ্গ : মহিলা	MVF0336388 ফটো উপলব্ধ	750 নাম : চুমন উৰাং পিতাৰ নাম: চুক্ৰা উৰাং ঘৰ নং : ২৩৮ বয়স : 28 লিঙ্গ : মহিলা	MVF0742726 ফটো উপলব্ধ	751 নাম : দুলাল উৰাং পিতাৰ নাম: মনিৰাম উৰাং ঘৰ নং : ২৩৮ বয়স : 27 লিঙ্গ : পুৰুষ	MVF0734970 ফটো উপলব্ধ
752 নাম : বাম উৰাং পিতাৰ নাম: বানী উৰাং ঘৰ নং : ২৩৯ বয়স : 57 লিঙ্গ : পুৰুষ	MVF1574056 ফটো উপলব্ধ	753 নাম : বোপাৰাম উৰাং পিতাৰ নাম: মংৰু উৰাং ঘৰ নং : ২৩৯ বয়স : 45 লিঙ্গ : পুৰুষ	MVF1574103 ফটো উপলব্ধ	754 নাম : বনেশ্বৰ উৰাং পিতাৰ নাম: মাংৰু উৰাং ঘৰ নং : ২৩৯ বয়স : 43 লিঙ্গ : পুৰুষ	MVF1574114 ফটো উপলব্ধ
755 নাম : দুৰ্গেশ্বৰ উৰাং পিতাৰ নাম: বুধু উৰাং ঘৰ নং : ২৩৯ বয়স : 39 লিঙ্গ : পুৰুষ	MVF1574136 ফটো উপলব্ধ	756 নাম : প্ৰমিলা উৰাং স্বামীৰ নাম: বোপাৰাম উৰাং ঘৰ নং : ২৩৯ বয়স : 35 লিঙ্গ : মহিলা	MVF1574158 ফটো উপলব্ধ	757 নাম : দেবেশ্বৰী উৰাং স্বামীৰ নাম: মানেশ্বৰ উৰাং ঘৰ নং : ২৩৯ বয়স : 35 লিঙ্গ : মহিলা	MVF2398245 ফটো উপলব্ধ
758 নাম : তিলেশ্বৰ উৰাং পিতাৰ নাম: বামু উৰাং ঘৰ নং : ২৩৯ বয়স : 32 লিঙ্গ : পুৰুষ	MVF0336529 ফটো উপলব্ধ	759 নাম : চুনালী উৰাং পিতাৰ নাম: নগেন উৰাং ঘৰ নং : ২৩৯ বয়স : 28 লিঙ্গ : মহিলা	MVF0590620 ফটো উপলব্ধ	760 নাম : শান্তি গোৱালা স্বামীৰ নাম: ৰাতিয়া গোৱালা ঘৰ নং : ২৪২ বয়স : 67 লিঙ্গ : মহিলা	MVF1574205 ফটো উপলব্ধ
761 নাম : ৰাজকুমাৰী গোৱালা স্বামীৰ নাম: বালী গোৱালা ঘৰ নং : ২৪২ বয়স : 52 লিঙ্গ : মহিলা	MVF1574216 ফটো উপলব্ধ	762 নাম : বিনোদ গোৱালা পিতাৰ নাম: ৰাতিয়া গোৱালা ঘৰ নং : ২৪২ বয়স : 36 লিঙ্গ : পুৰুষ	MVF1574238 ফটো উপলব্ধ	763 নাম : সঞ্জীত গোৱালা পিতাৰ নাম: বালি গোৱালা ঘৰ নং : ২৪২ বয়স : 28 লিঙ্গ : পুৰুষ	MVF0339085 ফটো উপলব্ধ
764 নাম : মাসী উৰাং স্বামীৰ নাম: চমৰা উৰাং ঘৰ নং : ২৪৩ বয়স : 49 লিঙ্গ : মহিলা	MVF1574261 ফটো উপলব্ধ	765 নাম : দানিয়া উৰাং পিতাৰ নাম: চমৰা উৰাং ঘৰ নং : ২৪৩ বয়স : 37 লিঙ্গ : পুৰুষ	MVF1574272 ফটো উপলব্ধ	766 নাম : সুৰেশ উৰাং পিতাৰ নাম: চমৰা উৰাং ঘৰ নং : ২৪৩ বয়স : 34 লিঙ্গ : পুৰুষ	MVF1574307 ফটো উপলব্ধ



767 নাম : সংগীতা উৰাং স্বামীৰ নাম : চমৰা উৰাং ঘৰ নং : ২৪৩ বয়স : 30 লিঙ্গ : মহিলা	MVF0339176 ফটো উপলব্ধ	768 নাম : মৰমী কিচান অন্যান্য: ৰাজু কিচান ঘৰ নং : 244 বয়স : 22 লিঙ্গ : মহিলা	MVF3691912 ফটো উপলব্ধ	769 নাম : নন্দেশ্বৰ কিচান পিতাৰ নাম : পণ্ডিত কিচান ঘৰ নং : ২৪৫ক বয়স : 67 লিঙ্গ : পুৰুষ	MVF1574363 ফটো উপলব্ধ
770 নাম : ফ লৱতী কিচান স্বামীৰ নাম : নাচা কিচান ঘৰ নং : ২৪৫ বয়স : 66 লিঙ্গ : মহিলা	MVF1574341 ফটো উপলব্ধ	771 নাম : লোহিত কিচান পিতাৰ নাম : নন্দেশ্বৰ কিচান ঘৰ নং : ২৪৫ক বয়স : 35 লিঙ্গ : পুৰুষ	MVF1574385 ফটো উপলব্ধ	772 নাম : ৰাজু কিচান পিতাৰ নাম : নসা কিশান ঘৰ নং : ২৪৫ বয়স : 35 লিঙ্গ : পুৰুষ	MVF0503300 ফটো উপলব্ধ
773 নাম : ৰাজেন কিচান পিতাৰ নাম : নাচা কিচান ঘৰ নং : ২৪৫ বয়স : 33 লিঙ্গ : পুৰুষ	MVF0503235 ফটো উপলব্ধ	774 নাম : পুৰ্ণিমা কিচান স্বামীৰ নাম : ৰাজু কিচান ঘৰ নং : ২৪৫ বয়স : 32 লিঙ্গ : মহিলা	MVF0503250 ফটো উপলব্ধ	775 নাম : ৰিতা কিচান মাতৃৰ নাম : ফুলৱতী কিচান ঘৰ নং : ২৪৫ বয়স : 31 লিঙ্গ : মহিলা	MVF0505495 ফটো উপলব্ধ
776 নাম : ৰমেশ কিচান পিতাৰ নাম : নন্দেশ্বৰ কিচান ঘৰ নং : ২৪৫ক বয়স : 28 লিঙ্গ : পুৰুষ	MVF0339879 ফটো উপলব্ধ	777 নাম : আচা কিচান স্বামীৰ নাম : লোহিত কিচান ঘৰ নং : ২৪৫ক বয়স : 38 লিঙ্গ : মহিলা	MVF2398450 ফটো উপলব্ধ	778 নাম : দীলিপ কিচান পিতাৰ নাম : নন্দেশ্বৰ কিচান ঘৰ নং : ২৪৫ক বয়স : 30 লিঙ্গ : পুৰুষ	MVF1576552 ফটো উপলব্ধ
779 নাম : বিজয় তাঁতী পিতাৰ নাম : ৰুহিদাস তাঁতী ঘৰ নং : ২৪৬ বয়স : 53 লিঙ্গ : পুৰুষ	MVF0505412 ফটো উপলব্ধ	780 নাম : ৰমেন তাঁতী পিতাৰ নাম : বেলকৰ তাঁতী ঘৰ নং : ২৪৬গ বয়স : 51 লিঙ্গ : পুৰুষ	MVF1574409 ফটো উপলব্ধ	781 নাম : মৌচুমী তাঁতী স্বামীৰ নাম : ৰমেন তাঁতী ঘৰ নং : ২৪৬গ বয়স : 39 লিঙ্গ : মহিলা	MVF1574410 ফটো উপলব্ধ
782 নাম : বৈষ্ণৱী তাঁতী পিতাৰ নাম : বিজয় তাঁতী ঘৰ নং : ২৪৬ ক বয়স : 27 লিঙ্গ : মহিলা	MVF0592691 ফটো উপলব্ধ	783 নাম : শালেগ্ৰাম তাঁতী পিতাৰ নাম : কুমধন তাঁতী ঘৰ নং : ২৪৯ বয়স : 68 লিঙ্গ : পুৰুষ	MVF1574421 ফটো উপলব্ধ	784 নাম : যোগিতা দাস তাঁতী স্বামীৰ নাম : শালেগ্ৰাম তাঁতী ঘৰ নং : ২৪৯ বয়স : 52 লিঙ্গ : মহিলা	MVF1574432 ফটো উপলব্ধ
785 নাম : অংশুমান তাঁতী পিতাৰ নাম : শালেগ্ৰাম তাঁতী ঘৰ নং : ২৪৯ বয়স : 33 লিঙ্গ : পুৰুষ	MVF1576529 ফটো উপলব্ধ	786 নাম : অংকৰ কঞ্চ তাঁতী পিতাৰ নাম : শালেগ্ৰাম তাঁতী ঘৰ নং : ২৪৯ বয়স : 29 লিঙ্গ : পুৰুষ	MVF0399550 ফটো উপলব্ধ	787 নাম : মাধব গৌৱালা পিতাৰ নাম : শুক্ৰ গৌৱালা ঘৰ নং : ২৫১ বয়স : 69 লিঙ্গ : পুৰুষ	MVF1574465 ফটো উপলব্ধ
788 নাম : জোনাকী তাঁতী স্বামীৰ নাম : নৰেচ তাঁতী ঘৰ নং : ২৫১ বয়স : 62 লিঙ্গ : মহিলা	MVF1574498 ফটো উপলব্ধ	789 নাম : ঘনশ্যাম গৌৱালা পিতাৰ নাম : মাধব গৌৱালা ঘৰ নং : ২৫১ বয়স : 37 লিঙ্গ : পুৰুষ	MVF1574487 ফটো উপলব্ধ	790 নাম : প্ৰসন্ন তাঁতী পিতাৰ নাম : নৱেশ তাঁতী ঘৰ নং : ২৫১ বয়স : 37 লিঙ্গ : পুৰুষ	MVF1574501 ফটো উপলব্ধ
791 নাম : মঞ্জু তাঁতী স্বামীৰ নাম : প্ৰসন্ন তাঁতী ঘৰ নং : ২৫১ বয়স : 31 লিঙ্গ : মহিলা	MVF0795880 ফটো উপলব্ধ	792 নাম : বৃন্দাবন তাঁতী পিতাৰ নাম : কুমধন তাঁতী ঘৰ নং : ২৫২ক বয়স : 53 লিঙ্গ : পুৰুষ	MVF1574589 ফটো উপলব্ধ	793 নাম : বীৰেন তাঁতী পিতাৰ নাম : স্বৰ্গীয় কুমধন তাঁতী ঘৰ নং : ২৫২ বয়স : 51 লিঙ্গ : পুৰুষ	MVF1574556 ফটো উপলব্ধ
794 নাম : নিৰঞ্জন তাঁতী পিতাৰ নাম : কুমধন তাঁতী ঘৰ নং : ২৫২ বয়স : 50 লিঙ্গ : পুৰুষ	MVF1574534 ফটো উপলব্ধ	795 নাম : জুবী তাঁতী স্বামীৰ নাম : ৰাজেন তাঁতী ঘৰ নং : ২৫২ বয়স : 49 লিঙ্গ : মহিলা	MVF1574578 ফটো উপলব্ধ	796 নাম : পুৰ্ণিমা তাঁতী স্বামীৰ নাম : বৃন্দাবন তাঁতী ঘৰ নং : ২৫২ক বয়স : 47 লিঙ্গ : মহিলা	MVF1574590 ফটো উপলব্ধ



797 নাম : কুঞ্জ তাঁতী স্বামীৰ নাম: নিৰঞ্জন তাঁতী ঘৰ নং : ২৫২ বয়স : 47 লিঙ্গ : মহিলা	MVF1574545 ফটো উপলব্ধ	798 নাম : তুলচা তাঁতী স্বামীৰ নাম: বাৰেন তাঁতী ঘৰ নং : ২৫২ বয়স : 47 লিঙ্গ : মহিলা	MVF1574567 ফটো উপলব্ধ	799 নাম : জুলি তাঁতী পিতাৰ নাম: বন্দাবন তাঁতী ঘৰ নং : ২৫২ বয়স : 27 লিঙ্গ : মহিলা	MVF0399642 ফটো উপলব্ধ
800 নাম : বসন্ত প্ৰতীম তাঁতী পিতাৰ নাম: বাৰেন তাঁতী ঘৰ নং : ২৫২ বয়স : 25 লিঙ্গ : পুৰুষ	MVF0741652 ফটো উপলব্ধ	801 নাম : সাগৰ তাঁতী পিতাৰ নাম: নিৰঞ্জন তাঁতী ঘৰ নং : ২৫২ বয়স : 25 লিঙ্গ : পুৰুষ	MVF0798256 ফটো উপলব্ধ	802 নাম : মনশ্ৰী তাঁতী পিতাৰ নাম: বন্দাবন তাঁতী ঘৰ নং : ২৫২ক বয়স : 24 লিঙ্গ : মহিলা	MVF0803056 ফটো উপলব্ধ
803 নাম : চবানী তাঁতী স্বামীৰ নাম: নৰেন্দ তাঁতী ঘৰ নং : ২৫৩ বয়স : 57 লিঙ্গ : মহিলা	MVF1574603 ফটো উপলব্ধ	804 নাম : নবীন তাঁতী পিতাৰ নাম: চতুৰ তাঁতী ঘৰ নং : ২৫৪ বয়স : 65 লিঙ্গ : পুৰুষ	MVF1574636 ফটো উপলব্ধ	805 নাম : মিনেশ্বৰ তাঁতী পিতাৰ নাম: চতুৰ তাঁতী ঘৰ নং : ২৫৪ বয়স : 57 লিঙ্গ : পুৰুষ	MVF1574658 ফটো উপলব্ধ
806 নাম : কুল তাঁতী স্বামীৰ নাম: ৰূপধৰ তাঁতী ঘৰ নং : ২৫৪ক বয়স : 51 লিঙ্গ : মহিলা	MVF1574716 ফটো উপলব্ধ	807 নাম : দীপক তাঁতী পিতাৰ নাম: চতুৰ তাঁতী ঘৰ নং : ২৫৪ বয়স : 47 লিঙ্গ : পুৰুষ	MVF1574670 ফটো উপলব্ধ	808 নাম : তুলমনি তাঁতী স্বামীৰ নাম: নবীন তাঁতী ঘৰ নং : ২৫৪ বয়স : 47 লিঙ্গ : মহিলা	MVF1574647 ফটো উপলব্ধ
809 নাম : শিশু তাঁতী পিতাৰ নাম: চতুৰ তাঁতী ঘৰ নং : ২৫৪ বয়স : 45 লিঙ্গ : পুৰুষ	MVF1574692 ফটো উপলব্ধ	810 নাম : যমুনা তাঁতী স্বামীৰ নাম: দলেশ্বৰ তাঁতী ঘৰ নং : ২৫৪ বয়স : 42 লিঙ্গ : মহিলা	MVF1574705 ফটো উপলব্ধ	811 নাম : মামনি তাঁতী স্বামীৰ নাম: মিনেশ্বৰ তাঁতী ঘৰ নং : ২৫৪ বয়স : 42 লিঙ্গ : মহিলা	MVF1574669 ফটো উপলব্ধ
812 নাম : পুষ্পা তাঁতী স্বামীৰ নাম: দীপক তাঁতী ঘৰ নং : ২৫৪ বয়স : 39 লিঙ্গ : মহিলা	MVF1574681 ফটো উপলব্ধ	813 নাম : সুনীল তাঁতী পিতাৰ নাম: নবীন চন্দ্ৰ তাঁতী ঘৰ নং : ২৫৪ বয়স : 26 লিঙ্গ : পুৰুষ	MVF0798280 ফটো উপলব্ধ	814 নাম : বিকাশ তাঁতী পিতাৰ নাম: মিনেশ্বৰ তাঁতী ঘৰ নং : ২৫৪ বয়স : 26 লিঙ্গ : পুৰুষ	MVF3426558 ফটো উপলব্ধ
815 নাম : বিবেক তাঁতী পিতাৰ নাম: নবীন চন্দ্ৰ তাঁতী ঘৰ নং : ২৫৪ বয়স : 23 লিঙ্গ : পুৰুষ	MVF3363553 ফটো উপলব্ধ	816 নাম : আদিত্য তাঁতি পিতাৰ নাম: মিনেশ্বৰ তাঁতি ঘৰ নং : 254 বয়স : 22 লিঙ্গ : পুৰুষ	MVF3639234 ফটো উপলব্ধ	817 নাম : ৰশ্মি তাঁতী পিতাৰ নাম: ৰূপধৰ তাঁতী ঘৰ নং : ২৫৪ক বয়স : 30 লিঙ্গ : মহিলা	MVF0344259 ফটো উপলব্ধ
818 নাম : দলেশ্বৰ তাঁতী পিতাৰ নাম: কুশ তাঁতী ঘৰ নং : ২৫৫খ বয়স : 57 লিঙ্গ : পুৰুষ	MVF1574761 ফটো উপলব্ধ	819 নাম : তিলোত্তমা তাঁতী পিতাৰ নাম: কুশ তাঁতী ঘৰ নং : ২৫৫ বয়স : 45 লিঙ্গ : মহিলা	MVF1574749 ফটো উপলব্ধ	820 নাম : সঞ্জীৱনী তাঁতী পিতাৰ নাম: দলেশ্বৰ তাঁতী ঘৰ নং : ২৫৫ বয়স : 26 লিঙ্গ : মহিলা	MVF0765800 ফটো উপলব্ধ
821 নাম : দিগন্ত তাঁতী মাতৃৰ নাম: নেৰুপা তাঁতী ঘৰ নং : ২৫৫ক বয়স : 30 লিঙ্গ : পুৰুষ	MVF0803841 ফটো উপলব্ধ	822 নাম : নেৰুপা তাঁতী স্বামীৰ নাম: জলকু তাঁতী ঘৰ নং : ২৫৫ক বয়স : 49 লিঙ্গ : মহিলা	MVF1574750 ফটো উপলব্ধ	823 নাম : চবানী তাঁতী স্বামীৰ নাম: ৰমেশ তাঁতী ঘৰ নং : ২৫৬ বয়স : 62 লিঙ্গ : মহিলা	MVF1574772 ফটো উপলব্ধ
824 নাম : লক্ষী তাঁতী স্বামীৰ নাম: মংগল তাঁতী ঘৰ নং : ২৫৭ বয়স : 43 লিঙ্গ : মহিলা	MVF1574818 ফটো উপলব্ধ	825 নাম : মংগল তাঁতী পিতাৰ নাম: বংশী তাঁতী ঘৰ নং : ২৫৭ বয়স : 43 লিঙ্গ : পুৰুষ	MVF1574794 ফটো উপলব্ধ	826 নাম : গণেশ তাঁতী পিতাৰ নাম: বংশী তাঁতী ঘৰ নং : ২৫৭ বয়স : 40 লিঙ্গ : পুৰুষ	MVF1574807 ফটো উপলব্ধ



827 নাম : বাহুল তাঁতী পিতাৰ নাম: মংগল তাঁতী ঘৰ নং : 257 বয়স : 26 লিঙ্গ : পুৰুষ	MVF0799411 ফটো উপলব্ধ	828 নাম : পূজা তাঁতী স্বামীৰ নাম: গনেশ তাঁতী ঘৰ নং : 259 বয়স : 24 লিঙ্গ : মহিলা	MVF0792580 ফটো উপলব্ধ	829 নাম : সোনটু ৰাজগড় পিতাৰ নাম: প্ৰদীপ ৰাজগড় ঘৰ নং : 259ক বয়স : 27 লিঙ্গ : পুৰুষ	MVF0344739 ফটো উপলব্ধ
830 নাম : প্ৰদীপ বড়ো পিতাৰ নাম: সোণেশ্বৰ বড়ো ঘৰ নং : 259 বয়স : 56 লিঙ্গ : পুৰুষ	MVF2398063 ফটো উপলব্ধ	831 নাম : ধনেশ্বৰ তাঁতী পিতাৰ নাম: বগা তাঁতী ঘৰ নং : 259 বয়স : 52 লিঙ্গ : পুৰুষ	MVF1574841 ফটো উপলব্ধ	832 নাম : যোগেশ্বৰ তাঁতী পিতাৰ নাম: বগা তাঁতী ঘৰ নং : 259 বয়স : 49 লিঙ্গ : পুৰুষ	MVF1574829 ফটো উপলব্ধ
833 নাম : ৰূপালি বড়ো স্বামীৰ নাম: প্ৰদীপ বড়ো ঘৰ নং : 259 বয়স : 46 লিঙ্গ : মহিলা	MVF2398121 ফটো উপলব্ধ	834 নাম : পূৰ্ণিমা তাঁতী স্বামীৰ নাম: যোগেশ্বৰ তাঁতী ঘৰ নং : 259 বয়স : 45 লিঙ্গ : মহিলা	MVF1574830 ফটো উপলব্ধ	835 নাম : মহেন্দ্ৰ শইকীয়া পিতাৰ নাম: দেহিৰাম শইকীয়া ঘৰ নং : 259 বয়স : 44 লিঙ্গ : পুৰুষ	MVF1577022 ফটো উপলব্ধ
836 নাম : জ্যোতি শইকীয়া স্বামীৰ নাম: মহেন্দ্ৰ শইকীয়া ঘৰ নং : 259 বয়স : 42 লিঙ্গ : মহিলা	MVF1576654 ফটো উপলব্ধ	837 নাম : জিনু নায়ক তাঁতী স্বামীৰ নাম: সুবল তাঁতী ঘৰ নং : 259 বয়স : 40 লিঙ্গ : মহিলা	KZG1539851 ফটো উপলব্ধ	838 নাম : হিতেশ্বৰ শইকীয়া পিতাৰ নাম: মহেন্দ্ৰ শইকীয়া ঘৰ নং : 259 বয়স : 26 লিঙ্গ : পুৰুষ	MVF3688447 ফটো উপলব্ধ
839 নাম : সংগীতা তাঁতী পিতাৰ নাম: যোগেশ্বৰ তাঁতী ঘৰ নং : 259 বয়স : 23 লিঙ্গ : মহিলা	MVF3746526 ফটো উপলব্ধ	840 নাম : দোলেশ্বৰ তাঁতী পিতাৰ নাম: ধৰা তাঁতী ঘৰ নং : 259ক বয়স : 35 লিঙ্গ : পুৰুষ	MVF0107516 ফটো উপলব্ধ	841 নাম : অৰুণা তাঁতী স্বামীৰ নাম: দোলেশ্বৰ তাঁতী ঘৰ নং : 259ক বয়স : 33 লিঙ্গ : মহিলা	MVF0107557 ফটো উপলব্ধ
842 নাম : চোবল তাঁতী পিতাৰ নাম: বগা তাঁতী ঘৰ নং : 259খ বয়স : 41 লিঙ্গ : পুৰুষ	MVF1574852 ফটো উপলব্ধ	843 নাম : চেনীৰাম তাঁতী পিতাৰ নাম: চমৰা তাঁতী ঘৰ নং : 260 বয়স : 67 লিঙ্গ : পুৰুষ	MVF1574874 ফটো উপলব্ধ	844 নাম : পদ্মা তাঁতী স্বামীৰ নাম: চেনীৰাম তাঁতী ঘৰ নং : 260 বয়স : 57 লিঙ্গ : মহিলা	MVF1574885 ফটো উপলব্ধ
845 নাম : পদ্মেশ্বৰ তাঁতী পিতাৰ নাম: চেনীৰাম তাঁতী ঘৰ নং : 260 বয়স : 39 লিঙ্গ : পুৰুষ	MVF1574909 ফটো উপলব্ধ	846 নাম : মঞ্জু তাঁতী পিতাৰ নাম: চেনীৰাম তাঁতী ঘৰ নং : 260 বয়স : 38 লিঙ্গ : মহিলা	MVF1574921 ফটো উপলব্ধ	847 নাম : জ্যোতি তাঁতী স্বামীৰ নাম: পদ্মেশ্বৰ তাঁতী ঘৰ নং : 260 বয়স : 37 লিঙ্গ : মহিলা	MVF1574910 ফটো উপলব্ধ
848 নাম : সনজু তাঁতী পিতাৰ নাম: চেনীৰাম তাঁতী ঘৰ নং : 260 বয়স : 27 লিঙ্গ : পুৰুষ	MVF0592493 ফটো উপলব্ধ	849 নাম : অতুল শইকীয়া পিতাৰ নাম: লোকনাথ শইকীয়া ঘৰ নং : 261ক বয়স : 67 লিঙ্গ : পুৰুষ	MVF1575048 ফটো উপলব্ধ	850 নাম : উষা তালুকদাৰ স্বামীৰ নাম: মৰ্দন তালুকদাৰ ঘৰ নং : 261খ বয়স : 57 লিঙ্গ : মহিলা	MVF1575093 ফটো উপলব্ধ
851 নাম : বীনা শইকীয়া স্বামীৰ নাম: অতুল শইকীয়া ঘৰ নং : 261ক বয়স : 57 লিঙ্গ : মহিলা	MVF1575059 ফটো উপলব্ধ	852 নাম : ৰতেশ্বৰ তাঁতী পিতাৰ নাম: ৰূপমংগল তাঁতী ঘৰ নং : 261 বয়স : 54 লিঙ্গ : পুৰুষ	MVF1574965 ফটো উপলব্ধ	853 নাম : জিতুমনি তাঁতী পিতাৰ নাম: ৰূপমংগল তাঁতী ঘৰ নং : 261 বয়স : 47 লিঙ্গ : পুৰুষ	MVF1574976 ফটো উপলব্ধ
854 নাম : অঞ্জলি তাঁতী পিতাৰ নাম: অনিল তাঁতী ঘৰ নং : 261 বয়স : 47 লিঙ্গ : পুৰুষ	MVF1574998 ফটো উপলব্ধ	855 নাম : নিৰদা তাঁতী স্বামীৰ নাম: জিতুমনি তাঁতী ঘৰ নং : 261 বয়স : 43 লিঙ্গ : মহিলা	MVF1574987 ফটো উপলব্ধ	856 নাম : দেবাসনা তাঁতী পিতাৰ নাম: ৰূপমংগল তাঁতী ঘৰ নং : 261 বয়স : 41 লিঙ্গ : মহিলা	MVF1575015 ফটো উপলব্ধ



857 নাম : অমলেশ তাঁতী পিতাৰ নাম: ৰূপমংগল তাঁতী ঘৰ নং : ২৬১ বয়স : 39 লিঙ্গ : পুৰুষ	MVF1575004 ফটো উপলব্ধ	858 নাম : মঞ্জু তাঁতী স্বামীৰ নাম: অমলেশ তাঁতী ঘৰ নং : ২৬১ বয়স : 38 লিঙ্গ : মহিলা	MVF0504860 ফটো উপলব্ধ	859 নাম : উজ্জল কুমাৰ শইকীয়া পিতাৰ নাম: অতুল শইকীয়া ঘৰ নং : ২৬১ক বয়স : 38 লিঙ্গ : পুৰুষ	MVF1575060 ফটো উপলব্ধ
860 নাম : বাসন্তী তাঁতী স্বামীৰ নাম: অঞ্জন তাঁতী ঘৰ নং : ২৬১ বয়স : 37 লিঙ্গ : মহিলা	MVF1576803 ফটো উপলব্ধ	861 নাম : মাধুৰ্যা শইকীয়া পিতাৰ নাম: অতুল শইকীয়া ঘৰ নং : ২৬১ক বয়স : 35 লিঙ্গ : পুৰুষ	MVF1575071 ফটো উপলব্ধ	862 নাম : জোনমনি তাঁতী স্বামীৰ নাম: অমলেশ তাঁতী ঘৰ নং : 261 বয়স : 35 লিঙ্গ : মহিলা	OPA0057141 ফটো উপলব্ধ
863 নাম : প্ৰিংকল তাঁতী পিতাৰ নাম: জিতুমাণি তাঁতী ঘৰ নং : 261 বয়স : 21 লিঙ্গ : পুৰুষ	MVF3714078 ফটো উপলব্ধ	864 নাম : গীতাত্মী হাজৰীকা শইকীয়া স্বামীৰ নাম: উজ্জল শইকীয়া ঘৰ নং : ২৬১ক বয়স : 35 লিঙ্গ : মহিলা	MVF0346965 ফটো উপলব্ধ	865 নাম : বিৰকুমাৰ তাঁতী পিতাৰ নাম: বিক্ৰম তাঁতী ঘৰ নং : ২৬৩ বয়স : 75 লিঙ্গ : পুৰুষ	MVF1575117 ফটো উপলব্ধ
866 নাম : নলিনী তাঁতী স্বামীৰ নাম: বিৰকুমাৰ তাঁতী ঘৰ নং : ২৬৩ বয়স : 62 লিঙ্গ : মহিলা	MVF1575128 ফটো উপলব্ধ	867 নাম : দেবেশ্বৰ তাঁতী পিতাৰ নাম: বিৰকুমাৰ তাঁতী ঘৰ নং : ২৬৩ বয়স : 50 লিঙ্গ : পুৰুষ	MVF1575139 ফটো উপলব্ধ	868 নাম : ধনদা তাঁতী স্বামীৰ নাম: দেবেশ্বৰ তাঁতী ঘৰ নং : ২৬৩ বয়স : 42 লিঙ্গ : মহিলা	MVF1575140 ফটো উপলব্ধ
869 নাম : জ্যোতিস্মান তাঁতী পিতাৰ নাম: দেবেশ্বৰ তাঁতী ঘৰ নং : ২৬৩ বয়স : 28 লিঙ্গ : পুৰুষ	MVF0111237 ফটো উপলব্ধ	870 নাম : মিনৰাম তাঁতী পিতাৰ নাম: গোবিন তাঁতী ঘৰ নং : ২৬৫ বয়স : 62 লিঙ্গ : পুৰুষ	MVF1575219 ফটো উপলব্ধ	871 নাম : লক্ষেশ্বৰী তাঁতী স্বামীৰ নাম: মিনৰাম তাঁতী ঘৰ নং : ২৬৫ বয়স : 53 লিঙ্গ : মহিলা	MVF1575220 ফটো উপলব্ধ
872 নাম : চিলেপ্তীনা মুৰাৰী তাঁতী স্বামীৰ নাম: নবজ্যোতি তাঁতী ঘৰ নং : ২৬৫ বয়স : 32 লিঙ্গ : মহিলা	KZL0236919 ফটো উপলব্ধ	873 নাম : নবজ্যোতি তাঁতী পিতাৰ নাম: মিনৰাম তাঁতী ঘৰ নং : 265 ক বয়স : 36 লিঙ্গ : পুৰুষ	MVF2398405 ফটো উপলব্ধ	874 নাম : পৰশুৰাম তাঁতী পিতাৰ নাম: গোবিন তাঁতী ঘৰ নং : ২৬৫ক বয়স : 67 লিঙ্গ : পুৰুষ	MVF0594101 ফটো উপলব্ধ
875 নাম : ৰঘুবৰ তাঁতী পিতাৰ নাম: বেলস্বৰ তাঁতী ঘৰ নং : ২৬৬ বয়স : 62 লিঙ্গ : পুৰুষ	MVF0715458 ফটো উপলব্ধ	876 নাম : পঞ্চমী তাঁতী স্বামীৰ নাম: ৰঘুবৰ তাঁতী ঘৰ নং : ২৬৬ বয়স : 57 লিঙ্গ : মহিলা	MVF1575264 ফটো উপলব্ধ	877 নাম : ৰপেশ্বৰী তাঁতী স্বামীৰ নাম: তুলসী তাঁতী ঘৰ নং : ২৬৬ বয়স : 42 লিঙ্গ : মহিলা	MVF1575297 ফটো উপলব্ধ
878 নাম : পুনেশ্বৰ তাঁতী মাতৃৰ নাম: বেলকৰ তাঁতী ঘৰ নং : ২৬৬ বয়স : 41 লিঙ্গ : পুৰুষ	MVF1575275 ফটো উপলব্ধ	879 নাম : পংকজ তাঁতী পিতাৰ নাম: ৰঘুবৰ তাঁতী ঘৰ নং : ২৬৬ বয়স : 29 লিঙ্গ : পুৰুষ	MVF0399220 ফটো উপলব্ধ	880 নাম : তুলসী তাঁতী পিতাৰ নাম: বেলকৰ তাঁতী ঘৰ নং : ২৬৬ক বয়স : 47 লিঙ্গ : পুৰুষ	MVF1575300 ফটো উপলব্ধ
881 নাম : প্ৰকাশ তাঁতী পিতাৰ নাম: তুলসী তাঁতী ঘৰ নং : ২৬৬ক বয়স : 23 লিঙ্গ : পুৰুষ	MVF3464211 ফটো উপলব্ধ	882 নাম : কুমাণি তাঁতী স্বামীৰ নাম: জীৱন তাঁতী ঘৰ নং : ২৬৭ক বয়স : 55 লিঙ্গ : মহিলা	MVF1575366 ফটো উপলব্ধ	883 নাম : প্ৰদীপু তাঁতী পিতাৰ নাম: ভাণ্ডাৰী তাঁতী ঘৰ নং : ২৬৭ বয়স : 54 লিঙ্গ : পুৰুষ	MVF1575333 ফটো উপলব্ধ
884 নাম : দিলীপু তাঁতী পিতাৰ নাম: ভাণ্ডাৰী তাঁতী ঘৰ নং : ২৬৭ বয়স : 50 লিঙ্গ : পুৰুষ	MVF1575311 ফটো উপলব্ধ	885 নাম : বেবী তাঁতী স্বামীৰ নাম: কমল তাঁতী ঘৰ নং : ২৬৭ বয়স : 49 লিঙ্গ : মহিলা	MVF1575322 ফটো উপলব্ধ	886 নাম : পুণ্ডাৰী তাঁতী স্বামীৰ নাম: পূৰ্ণ তাঁতী ঘৰ নং : ২৬৭ বয়স : 42 লিঙ্গ : মহিলা	MVF1575344 ফটো উপলব্ধ



887	MVF1576881	ফটো উপলব্ধ	888	MVF0399741	ফটো উপলব্ধ	889	MVF0591990	ফটো উপলব্ধ
নাম : হেমন্ত তাঁতী মাতৃৰ নাম: বেবী তাঁতী ঘৰ নং : ১৬৭ বয়স : 30 লিঙ্গ : পুৰুষ			নাম : ললিত তাঁতী পিতাৰ নাম: শ্ৰীদীপ তাঁতী ঘৰ নং : ১৬৭ বয়স : 28 লিঙ্গ : পুৰুষ			নাম : বিজিত তাঁতী মাতৃৰ নাম: বেবী তাঁতী ঘৰ নং : ১৬৭ বয়স : 25 লিঙ্গ : পুৰুষ		
890	MVF3648169	ফটো উপলব্ধ	891	MVF1575388	ফটো উপলব্ধ	892	MVF1575402	ফটো উপলব্ধ
নাম : নয়নজ্যোতি উজ্জ্বল তাঁতী স্বামীৰ নাম: উত্তম তাঁতী ঘৰ নং : ২৬৭ক বয়স : 40 লিঙ্গ : মহিলা			নাম : তিলেশ্বৰ তাঁতী পিতাৰ নাম: বালকী তাঁতী ঘৰ নং : ২৬৮ বয়স : 52 লিঙ্গ : পুৰুষ			নাম : চন্দ্ৰধৰ তাঁতী পিতাৰ নাম: বালকী তাঁতী ঘৰ নং : ২৬৮ বয়স : 49 লিঙ্গ : পুৰুষ		
893	MVF1576756	ফটো উপলব্ধ	894	MVF1575424	ফটো উপলব্ধ	895	MVF1575446	ফটো উপলব্ধ
নাম : সাবিত্ৰী কুমী তাঁতী স্বামীৰ নাম: চন্দ্ৰধৰ তাঁতী ঘৰ নং : ২৬৮ বয়স : 45 লিঙ্গ : মহিলা			নাম : বস্তা তাঁতী স্বামীৰ নাম: যোগেশ্বৰ তাঁতী ঘৰ নং : ২৬৯ বয়স : 62 লিঙ্গ : মহিলা			নাম : হুমিন তাঁতী পিতাৰ নাম: যোগেশ্বৰ তাঁতী ঘৰ নং : ২৬৯ বয়স : 36 লিঙ্গ : পুৰুষ		
896	MVF0502153	ফটো উপলব্ধ	897	MVF0504803	ফটো উপলব্ধ	898	MVF1575468	ফটো উপলব্ধ
নাম : ঘন তাঁতী পিতাৰ নাম: যোগেশ্বৰ তাঁতী ঘৰ নং : ২৬৯ বয়স : 32 লিঙ্গ : পুৰুষ			নাম : পূৰ্ণিমা তাঁতী স্বামীৰ নাম: ঘন তাঁতী ঘৰ নং : ২৬৯ বয়স : 27 লিঙ্গ : মহিলা			নাম : সুবল তাঁতী পিতাৰ নাম: চতুৰঘন তাঁতী ঘৰ নং : ২৭০ বয়স : 42 লিঙ্গ : পুৰুষ		
899	MVF1575479	ফটো উপলব্ধ	900	MVF1575480	ফটো উপলব্ধ	901	OPA0055665	ফটো উপলব্ধ
নাম : অনিমা তাঁতী স্বামীৰ নাম: সুরল তাঁতী ঘৰ নং : ২৭০ বয়স : 39 লিঙ্গ : মহিলা			নাম : লীলাধৰ তাঁতী পিতাৰ নাম: চতুৰঘন তাঁতী ঘৰ নং : ২৭০ বয়স : 37 লিঙ্গ : পুৰুষ			নাম : নিকিতা তাঁতী স্বামীৰ নাম: ৰাজু তাঁতী ঘৰ নং : ২৭০ বয়স : 32 লিঙ্গ : মহিলা		
902	MVF1575537	ফটো উপলব্ধ	903	MVF0114785	ফটো উপলব্ধ	904	MVF0114819	ফটো উপলব্ধ
নাম : কমল পূৰ্জা পিতাৰ নাম: পূৰী পৰজা ঘৰ নং : ২৭১ বয়স : 56 লিঙ্গ : পুৰুষ			নাম : চিনাই পৰজা পিতাৰ নাম: পূৰী পৰজা ঘৰ নং : ২৭১ বয়স : 54 লিঙ্গ : মহিলা			নাম : ডমনী পৰজা পিতাৰ নাম: পূৰী পৰজা ঘৰ নং : ২৭১ বয়স : 52 লিঙ্গ : মহিলা		
905	MVF0114835	ফটো উপলব্ধ	906	MVF1575559	ফটো উপলব্ধ	907	MVF1575548	ফটো উপলব্ধ
নাম : নাৰজ পৰজা পিতাৰ নাম: পূৰী পৰজা ঘৰ নং : ২৭১ বয়স : 48 লিঙ্গ : মহিলা			নাম : জোনাই পৰজা স্বামীৰ নাম: আন্দু পৰজা ঘৰ নং : ২৭২ বয়স : 53 লিঙ্গ : মহিলা			নাম : ৰাজেন্দ্ৰ পৰজা পিতাৰ নাম: আন্দু পৰজা ঘৰ নং : ২৭২ বয়স : 42 লিঙ্গ : পুৰুষ		
908	MVF1575593	ফটো উপলব্ধ	909	MVF1575606	ফটো উপলব্ধ	910	MVF0115055	ফটো উপলব্ধ
নাম : দেবেশ্বৰ পৰজা মাতৃৰ নাম: টিপাই পৰজা ঘৰ নং : ২৭২ক বয়স : 42 লিঙ্গ : পুৰুষ			নাম : ৰমি পৰজা স্বামীৰ নাম: দেবেশ্বৰ পৰজা ঘৰ নং : ২৭২ক বয়স : 38 লিঙ্গ : মহিলা			নাম : বিজয় পৰজা পিতাৰ নাম: কিফা পৰজা ঘৰ নং : ২৭২ক বয়স : 35 লিঙ্গ : পুৰুষ		
911	MVF0115089	ফটো উপলব্ধ	912	MVF1575628	ফটো উপলব্ধ	913	MVF1575639	ফটো উপলব্ধ
নাম : ৰূপা পৰজা স্বামীৰ নাম: বিজয় পৰজা ঘৰ নং : ২৭২ক বয়স : 33 লিঙ্গ : মহিলা			নাম : চালাই পৰজা স্বামীৰ নাম: মঙলু পৰজা ঘৰ নং : ২৭৩ বয়স : 52 লিঙ্গ : মহিলা			নাম : অনিল পৰজা পিতাৰ নাম: মঙলু পৰজা ঘৰ নং : ২৭৩ বয়স : 38 লিঙ্গ : পুৰুষ		
914	MVF0115329	ফটো উপলব্ধ	915	MVF1575662	ফটো উপলব্ধ	916	MVF1575673	ফটো উপলব্ধ
নাম : নৰেশ পৰজা মাতৃৰ নাম: চালাই পৰজা ঘৰ নং : ২৭৩ বয়স : 32 লিঙ্গ : পুৰুষ			নাম : ৰাজু পৰজা পিতাৰ নাম: কাচিৰাম পৰজা ঘৰ নং : ২৭৪ বয়স : 49 লিঙ্গ : পুৰুষ			নাম : বাপুৰাম পৰজা পিতাৰ নাম: কাচিৰাম পৰজা ঘৰ নং : ২৭৪ বয়স : 43 লিঙ্গ : পুৰুষ		



917	MVF3646049	নাম : বতন পৰজা পিতাৰ নাম: পিলকু পৰজা ঘৰ নং : 274 বয়স : 28 লিঙ্গ : পুৰুষ	ফটো উপলব্ধ	918	MVF3645967	নাম : সংগীতা পৰজা স্বামীৰ নাম: বতন পৰজা ঘৰ নং : 274 বয়স : 27 লিঙ্গ : মহিলা	ফটো উপলব্ধ	919	MVF0115477	নাম : বীৰেন পৰজা পিতাৰ নাম: চাও পৰজা ঘৰ নং : ১৭৪ক বয়স : 35 লিঙ্গ : পুৰুষ	ফটো উপলব্ধ
920	MVF0350975	নাম : অভিৰাম পৰজা পিতাৰ নাম: চাও পৰজা ঘৰ নং : ২৭৪ক বয়স : 28 লিঙ্গ : পুৰুষ	ফটো উপলব্ধ	921	MVF1575695	নাম : জোনাই পৰজা স্বামীৰ নাম: চাও পৰজা ঘৰ নং : ২৭৫ বয়স : 46 লিঙ্গ : মহিলা	ফটো উপলব্ধ	922	MVF1575720	নাম : ফুলমনি পৰজা পিতাৰ নাম: আজু পৰজা ঘৰ নং : ২৭৫ বয়স : 44 লিঙ্গ : মহিলা	ফটো উপলব্ধ
923	MVF0351098	নাম : লক্ষীয়া পৰজা পিতাৰ নাম: চাৰু পৰজা ঘৰ নং : ২৭৫ বয়স : 37 লিঙ্গ : পুৰুষ	ফটো উপলব্ধ	924	MVF0351239	নাম : তিলেশ্বৰী পৰজা পিতাৰ নাম: আজু পৰজা ঘৰ নং : ২৭৫ বয়স : 28 লিঙ্গ : মহিলা	ফটো উপলব্ধ	925	MVF0351247	নাম : ৰূপালী পৰজা পিতাৰ নাম: আজু পৰজা ঘৰ নং : ২৭৫ বয়স : 28 লিঙ্গ : মহিলা	ফটো উপলব্ধ
926	MVF1575764	নাম : মনোহৰ উৰাং পিতাৰ নাম: এট উৰাং ঘৰ নং : ২৭৭ বয়স : 52 লিঙ্গ : পুৰুষ	ফটো উপলব্ধ	927	MVF1575775	নাম : ধনীৰাম উৰাং পিতাৰ নাম: বিৰচা উৰাং ঘৰ নং : ২৭৮ বয়স : 55 লিঙ্গ : পুৰুষ	ফটো উপলব্ধ	928	MVF1575797	নাম : অষ্টমী উৰাং স্বামীৰ নাম: ধনীৰাম উৰাং ঘৰ নং : ২৭৮ বয়স : 42 লিঙ্গ : মহিলা	ফটো উপলব্ধ
929	MVF0743047	নাম : সুপেন উৰাং পিতাৰ নাম: ধনীৰাম উৰাং ঘৰ নং : ২৭৮ বয়স : 32 লিঙ্গ : পুৰুষ	ফটো উপলব্ধ	930	MVF0505370	নাম : বেবতী উৰাং পিতাৰ নাম: ধনীৰাম উৰাং ঘৰ নং : ২৭৮ বয়স : 29 লিঙ্গ : মহিলা	ফটো উপলব্ধ	931	MVF1575800	নাম : প্ৰবন তাঁতী পিতাৰ নাম: কুশ তাঁতী ঘৰ নং : ২৮৫ বয়স : 65 লিঙ্গ : পুৰুষ	ফটো উপলব্ধ
932	MVF1575811	নাম : অঘোনী জৰিয়া তাঁতী স্বামীৰ নাম: প্ৰবন তাঁতী ঘৰ নং : ২৮৫ বয়স : 48 লিঙ্গ : মহিলা	ফটো উপলব্ধ	933	MVF3746773	নাম : সুৰজ তাঁতী পিতাৰ নাম: পবন তাঁতী ঘৰ নং : 285 বয়স : 31 লিঙ্গ : পুৰুষ	ফটো উপলব্ধ	934	MVF3746765	নাম : বিমলা মড়া তাঁতী স্বামীৰ নাম: সুৰজ তাঁতী ঘৰ নং : 285 বয়স : 26 লিঙ্গ : মহিলা	ফটো উপলব্ধ
935	MVF3746781	নাম : বৈষ্ণৱী তাঁতী পিতাৰ নাম: পবন তাঁতী ঘৰ নং : 285 বয়স : 23 লিঙ্গ : মহিলা	ফটো উপলব্ধ	936	MVF3420478	নাম : বগাই ভূমিজ পিতাৰ নাম: বৃধু ভূমিজ ঘৰ নং : ২৮৬ বয়স : 48 লিঙ্গ : পুৰুষ	ফটো উপলব্ধ	937	MVF1575844	নাম : লখন ভূমিজ পিতাৰ নাম: মদন ভূমিজ ঘৰ নং : ২৮৬ বয়স : 44 লিঙ্গ : পুৰুষ	ফটো উপলব্ধ
938	MVF3692829	নাম : মামনি ঘাটোৱাৰ ভূমিজ স্বামীৰ নাম: বগাই ভূমিজ ঘৰ নং : ২৮৬ বয়স : 44 লিঙ্গ : মহিলা	ফটো উপলব্ধ	939	MVF1575877	নাম : সুনিতা ভূমিজ স্বামীৰ নাম: লখন ভূমিজ ঘৰ নং : ২৮৬ বয়স : 41 লিঙ্গ : মহিলা	ফটো উপলব্ধ	940	MVF1575866	নাম : মুন্না ভূমিজ পিতাৰ নাম: মদন ভূমিজ ঘৰ নং : ২৮৬ বয়স : 39 লিঙ্গ : পুৰুষ	ফটো উপলব্ধ
941	MVF0354597	নাম : সংগীতা ভূমিজ স্বামীৰ নাম: মুন্না ভূমিজ ঘৰ নং : ২৮৬ বয়স : 29 লিঙ্গ : মহিলা	ফটো উপলব্ধ	942	MVF1575888	নাম : মনু ভূমিজ স্বামীৰ নাম: স্বগীয় গৰালাল ভূমিজ ঘৰ নং : ২৮৭ বয়স : 62 লিঙ্গ : মহিলা	ফটো উপলব্ধ	943	MVF1575899	নাম : দিনাৰাম ভূমিজ মাতৃৰ নাম: মনু ভূমিজ ঘৰ নং : ২৮৭ বয়স : 41 লিঙ্গ : পুৰুষ	ফটো উপলব্ধ
944	MVF1575902	নাম : যোগেশ্বৰী ভূমিজ মাতৃৰ নাম: মনু ভূমিজ ঘৰ নং : ২৮৭ বয়স : 38 লিঙ্গ : মহিলা	ফটো উপলব্ধ	945	MVF1575913	নাম : যোগেশ্বৰ ভূমিজ মাতৃৰ নাম: মনু ভূমিজ ঘৰ নং : ২৮৭ বয়স : 36 লিঙ্গ : পুৰুষ	ফটো উপলব্ধ	946	MVF0764506	নাম : চুভ ভূমিজ স্বামীৰ নাম: দিনাৰাম ভূমিজ ঘৰ নং : ২৮৭ বয়স : 35 লিঙ্গ : মহিলা	ফটো উপলব্ধ



947 নাম : বিনোন ভূমিজ পিতাৰ নাম: স্বৰ্গীয় অৰ্জুন ভূমিজ ঘৰ নং : ২৮৮ বয়স : 59 লিঙ্গ : পুৰুষ	MVF1575924 ফটো উপলব্ধ	948 নাম : লিলাৱতী ভূমিজ স্বামীৰ নাম: বিনোন ভূমিজ ঘৰ নং : ২৮৮ বয়স : 59 লিঙ্গ : মহিলা	MVF1575935 ফটো উপলব্ধ	949 নাম : বৰ্জলী ভূমিজ পিতাৰ নাম: বিনোন ভূমিজ ঘৰ নং : ২৮৮ বয়স : 41 লিঙ্গ : মহিলা	MVF1575946 ফটো উপলব্ধ
950 নাম : হিৰামনি ভূমিজ পিতাৰ নাম: দেবেশ্বৰ ভূমিজ ঘৰ নং : ২৮৮ বয়স : 30 লিঙ্গ : মহিলা	MVF1576278 ফটো উপলব্ধ	951 নাম : তুলসী ভূমিজ পিতাৰ নাম: ধনসিং ভূমিজ ঘৰ নং : ২৮৯ বয়স : 54 লিঙ্গ : পুৰুষ	MVF0354977 ফটো উপলব্ধ	952 নাম : প্ৰহ্লাদ ভূমিজ পিতাৰ নাম: ধনসিং ভূমিজ ঘৰ নং : ২৮৯ বয়স : 50 লিঙ্গ : পুৰুষ	MVF1575991 ফটো উপলব্ধ
953 নাম : আশামনি ভূমিজ স্বামীৰ নাম: প্ৰহ্লাদ ভূমিজ ঘৰ নং : ২৮৯ বয়স : 47 লিঙ্গ : মহিলা	MVF1576007 ফটো উপলব্ধ	954 নাম : দেবেশ্বৰ ভূমিজ পিতাৰ নাম: স্বৰ্গীয় ধনসিং ভূমিজ ঘৰ নং : ২৮৯ বয়স : 42 লিঙ্গ : পুৰুষ	MVF1575979 ফটো উপলব্ধ	955 নাম : বহাগী ভূমিজ পিতাৰ নাম: তুলসী ভূমিজ ঘৰ নং : ২৮৯ বয়স : 36 লিঙ্গ : মহিলা	MVF0355057 ফটো উপলব্ধ
956 নাম : সোনেশ্বৰ ভূমিজ পিতাৰ নাম: প্ৰহ্লাদ ভূমিজ ঘৰ নং : ২৮৯ বয়স : 30 লিঙ্গ : পুৰুষ	MVF0355347 ফটো উপলব্ধ	957 নাম : মোন ভূমিজ স্বামীৰ নাম: সোনেশ্বৰ ভূমিজ ঘৰ নং : ২৮৯ বয়স : 29 লিঙ্গ : মহিলা	MVF0399733 ফটো উপলব্ধ	958 নাম : পদোশ্বৰ ভূমিজ পিতাৰ নাম: প্ৰহ্লাদ ভূমিজ ঘৰ নং : ২৮৯ বয়স : 27 লিঙ্গ : পুৰুষ	MVF0355495 ফটো উপলব্ধ
959 নাম : চন্ডোশী ভূমিজ স্বামীৰ নাম: ভাইটি ভূমিজ ঘৰ নং : ২৮৯ বয়স : 26 লিঙ্গ : মহিলা	MVF0771030 ফটো উপলব্ধ	960 নাম : মহাবীৰ ভূমিজ পিতাৰ নাম: ভাদু ভূমিজ ঘৰ নং : ২৯০ক বয়স : 57 লিঙ্গ : পুৰুষ	MVF1576063 ফটো উপলব্ধ	961 নাম : যোগেশ্বৰ ভূমিজ পিতাৰ নাম: বঘূনাথ ভূমিজ ঘৰ নং : ২৯০ বয়স : 31 লিঙ্গ : পুৰুষ	MVF1576392 ফটো উপলব্ধ
962 নাম : লীলা ভূমিজ স্বামীৰ নাম: ৰামসিং ভূমিজ ঘৰ নং : ২৯০ বয়স : 31 লিঙ্গ : মহিলা	MVF0121756 ফটো উপলব্ধ	963 নাম : তৰালী ভূমিজ স্বামীৰ নাম: যোগেশ্বৰ ভূমিজ ঘৰ নং : ২৯০ বয়স : 30 লিঙ্গ : মহিলা	MVF0357335 ফটো উপলব্ধ	964 নাম : ৰমী ভূমিজ স্বামীৰ নাম: ৰূপেশ্বৰ ভূমিজ ঘৰ নং : ২৯০ বয়স : 27 লিঙ্গ : মহিলা	MVF0399345 ফটো উপলব্ধ
965 নাম : ৰূপেশ্বৰ ভূমিজ পিতাৰ নাম: মহাবীৰ ভূমিজ ঘৰ নং : ২৯০ক বয়স : 29 লিঙ্গ : পুৰুষ	MVF0357459 ফটো উপলব্ধ	966 নাম : নিচিমনি ভূমিজ স্বামীৰ নাম: দিলিপ ভূমিজ ঘৰ নং : ২৯০ক বয়স : 62 লিঙ্গ : মহিলা	MVF1576165 ফটো উপলব্ধ	967 নাম : চন্ড ভূমিজ পিতাৰ নাম: নিচিমনি ভূমিজ ঘৰ নং : ২৯০ক বয়স : 33 লিঙ্গ : পুৰুষ	MVF1576187 ফটো উপলব্ধ
968 নাম : ৰামসিং ভূমিজ পিতাৰ নাম: মহাবীৰ ভূমিজ ঘৰ নং : ২৯০ক বয়স : 32 লিঙ্গ : পুৰুষ	MVF1576176 ফটো উপলব্ধ	969 নাম : জীৱন ভূমিজ মাতৃৰ নাম: দিপালী ভূমিজ ঘৰ নং : 323 বয়স : 23 লিঙ্গ : পুৰুষ	OPA0122721 ফটো উপলব্ধ	970 নাম : দিপালী পৰজা স্বামীৰ নাম: বিৰেণ পৰজা ঘৰ নং : ৫১৭ বয়স : 24 লিঙ্গ : মহিলা	MVF0768325 ফটো উপলব্ধ
971 নাম : প্ৰণীতা কোঁৱৰ শইকীয়া স্বামীৰ নাম: মাধৱ শইকীয়া ঘৰ নং : এচ. নং. 114 বয়স : 24 লিঙ্গ : মহিলা	MVF3691482 ফটো উপলব্ধ	972 নাম : জন্টা তাঁতি ৰাজপুত্ৰ পিতাৰ নাম: সূৰেশ্বৰ তাঁতি ঘৰ নং : পনুজান এল পি স্কুল বয়স : 24 লিঙ্গ : মহিলা	MVF3691821 ফটো উপলব্ধ		



973	2	OPA0166975	ফটো উপলব্ধ	974	2	OPA0167288	ফটো উপলব্ধ	975	2	OPA0167023	ফটো উপলব্ধ
নাম : আকাশ হাচদা পিতাৰ নাম: বিজয় হাচদা ঘৰ নং : 5 বয়স : 18 লিঙ্গ : পুৰুষ				নাম : পল্লৱী উৰাং মাতৃৰ নাম: নিলেশ্বৰী উৰাং ঘৰ নং : 4 বয়স : 18 লিঙ্গ : মহিলা				নাম : ৰিতা হাচদা স্বামীৰ নাম: বিজয় হাচদা ঘৰ নং : 5 বয়স : 30 লিঙ্গ : মহিলা			
976	2	OPA0168633	ফটো উপলব্ধ	977	2	OPA0170530	ফটো উপলব্ধ	978	1	OPA0170753	ফটো উপলব্ধ
নাম : ৰাজ গোৱালা পিতাৰ নাম: পুৰণ গোৱালা ঘৰ নং : 58 বয়স : 23 লিঙ্গ : পুৰুষ				নাম : পিতাৰ ধানোৱাৰ পিতাৰ নাম: এলোথিৰিউচ ধানোৱাৰ ঘৰ নং : 39 বয়স : 19 লিঙ্গ : পুৰুষ				নাম : শীলা পৰজা স্বামীৰ নাম: ৰাজেন পৰজা ঘৰ নং : 272 বয়স : 25 লিঙ্গ : মহিলা			
979	2	OPA0170886	ফটো উপলব্ধ	980	1	OPA0171371	ফটো উপলব্ধ	981	1	OPA0171413	ফটো উপলব্ধ
নাম : দীপা উৰাং পিতাৰ নাম: বাৰেন উৰাং ঘৰ নং : বাৰেন বয়স : 18 লিঙ্গ : মহিলা				নাম : আকাশ তাঁতী পিতাৰ নাম: ভদ্রেস্বৰ তাঁতী ঘৰ নং : 224 বয়স : 20 লিঙ্গ : পুৰুষ				নাম : নয়নমনি তাঁতী পিতাৰ নাম: অঞ্জন তাঁতী ঘৰ নং : 261 বয়স : 19 লিঙ্গ : পুৰুষ			
982	1	OPA0171462	ফটো উপলব্ধ	983	1	OPA0171884	ফটো উপলব্ধ	984	1	OPA0172510	ফটো উপলব্ধ
নাম : ৰীতিশা তাঁতী পিতাৰ নাম: চকেশ্বৰ তাঁতী ঘৰ নং : 227ক বয়স : 21 লিঙ্গ : মহিলা				নাম : দুৰবজোতি তাঁতী পিতাৰ নাম: ৰমেন তাঁতী ঘৰ নং : 246 বয়স : 19 লিঙ্গ : পুৰুষ				নাম : সৰস্বতী তাঁতী স্বামীৰ নাম: কানু তাঁতী ঘৰ নং : 225 বয়স : 37 লিঙ্গ : মহিলা			
985	2	OPA0173179	ফটো উপলব্ধ	986	2	OPA0175331	ফটো উপলব্ধ	987	1	OPA0175539	ফটো উপলব্ধ
নাম : অজিত উৰাং মাতৃৰ নাম: বাচী উৰাং ঘৰ নং : 62 বয়স : 22 লিঙ্গ : পুৰুষ				নাম : ৰুমী কাৱাৰ স্বামীৰ নাম: নকুল কাঁৱাৰ ঘৰ নং : 12 বয়স : 23 লিঙ্গ : মহিলা				নাম : নমিতা গগৈ পিতাৰ নাম: মৃদুল গগৈ ঘৰ নং : 49 বয়স : 18 লিঙ্গ : মহিলা			
988	2	OPA0175562	ফটো উপলব্ধ	989	1	OPA0176057	ফটো উপলব্ধ	990	2	OPA0176743	ফটো উপলব্ধ
নাম : মাৰতিন ইন্দ্ৰাৰ পিতাৰ নাম: চিলবানুচ ইন্দ্ৰাৰ ঘৰ নং : 28 বয়স : 18 লিঙ্গ : পুৰুষ				নাম : ৰেন পৰজা মাতৃৰ নাম: চিন্দে পৰজা ঘৰ নং : 204ক বয়স : 19 লিঙ্গ : মহিলা				নাম : ৰবি উৰাং পিতাৰ নাম: চমৰা উৰাং আৰু ঘৰ নং : 60 বয়স : 20 লিঙ্গ : পুৰুষ			
991	2	OPA0176750	ফটো উপলব্ধ	992	2	OPA0178723	ফটো উপলব্ধ	993	2	OPA0178970	ফটো উপলব্ধ
নাম : চিবৰীনা মালগা স্বামীৰ নাম: হাৰমান কেৰ্কেটা ঘৰ নং : 48 বয়স : 29 লিঙ্গ : মহিলা				নাম : শংকৰ গড় পিতাৰ নাম: বচনচাই গড় ঘৰ নং : 58ক বয়স : 48 লিঙ্গ : পুৰুষ				নাম : মনিকা গড় স্বামীৰ নাম: শংকৰ গড় ঘৰ নং : 58ক বয়স : 41 লিঙ্গ : মহিলা			
994	2	OPA0179077	ফটো উপলব্ধ	995	2	OPA0179796	ফটো উপলব্ধ	996	2	OPA0179846	ফটো উপলব্ধ
নাম : যোগেশ গড় পিতাৰ নাম: শ্যামলাল গড় ঘৰ নং : 56ক বয়স : 39 লিঙ্গ : পুৰুষ				নাম : বিনা ভূমিজ স্বামীৰ নাম: চুপাৰ ভূমিজ ঘৰ নং : 51ক বয়স : 38 লিঙ্গ : মহিলা				নাম : পুষ্পা ভূমিজ পিতাৰ নাম: সমীৰ ভূমিজ ঘৰ নং : 54 বয়স : 19 লিঙ্গ : মহিলা			
997	1	OPA0179861	ফটো উপলব্ধ	998	2	OPA0180299	ফটো উপলব্ধ	999	2	OPA0180307	ফটো উপলব্ধ
নাম : মঞ্জু ভূমিজ স্বামীৰ নাম: অনিল ভূমিজ ঘৰ নং : 290ক বয়স : 25 লিঙ্গ : মহিলা				নাম : লাকী গোৱালা স্বামীৰ নাম: কৃষ্ণ গোৱালা ঘৰ নং : 59 বয়স : 20 লিঙ্গ : মহিলা				নাম : পৰন চাহু পিতাৰ নাম: অশোক চাহু ঘৰ নং : 31 বয়স : 18 লিঙ্গ : পুৰুষ			
1000	2	OPA0181073	ফটো উপলব্ধ	1001	1	OPA0182097	ফটো উপলব্ধ	1002	1	OPA0182139	ফটো উপলব্ধ
নাম : ৰুমী উৰাং স্বামীৰ নাম: অজয় উৰাং ঘৰ নং : 8 বয়স : 29 লিঙ্গ : মহিলা				নাম : সংগীতা তাঁতী স্বামীৰ নাম: সুনিল তাঁতী ঘৰ নং : 268 বয়স : 19 লিঙ্গ : মহিলা				নাম : পলাশ বড়া পিতাৰ নাম: পাপু বড়া ঘৰ নং : 183 বয়স : 21 লিঙ্গ : পুৰুষ			



1003 1 OPA0182204 নাম : সুশীল তাঁতী পিতাৰ নাম: তুলসী তাঁতী ঘৰ নং : 266ক বয়স : 19 লিঙ্গ : পুৰুষ ফটো উপলব্ধ	1004 2 OPA0191635 নাম : বামবিলাস চাহ পিতাৰ নাম: অনন্ত চাহ ঘৰ নং : 32ক বয়স : 76 লিঙ্গ : পুৰুষ ফটো উপলব্ধ	1005 1 OPA0200741 নাম : পাউল তাঁতী পিতাৰ নাম: পদ্মেশ্বৰ তাঁতী ঘৰ নং : 260 বয়স : 20 লিঙ্গ : পুৰুষ ফটো উপলব্ধ
1006 2 OPA0200758 নাম : টিনতুচ কেৰ্কেটা পিতাৰ নাম: কেলেমেন কেৰ্কেটা ঘৰ নং : 38 বয়স : 26 লিঙ্গ : পুৰুষ ফটো উপলব্ধ	1007 2 OPA0200865 নাম : গীতা তাঁতী উৰাং স্বামীৰ নাম: সুকৰাম উৰাং ঘৰ নং : 62 বয়স : 27 লিঙ্গ : মহিলা ফটো উপলব্ধ	1008 2 OPA0222240 নাম : সুৰজ তাঁতী পিতাৰ নাম: খগেশ্বৰ তাঁতী ঘৰ নং : 225 বয়স : 21 লিঙ্গ : পুৰুষ ফটো উপলব্ধ



1009	2	OPA0233742	ফটো উপলব্ধ	নাম : চুপাৰ ভূমিজ পিতাৰ নাম: গোপাল ভূমিজ ঘৰ নং : 51ক বয়স : 53 লিঙ্গ : পুৰুষ	1010	2	OPA0233783	ফটো উপলব্ধ	নাম : দীপা কাঁৱৰ স্বামীৰ নাম: দীপক কাঁৱৰ ঘৰ নং : 26 বয়স : 32 লিঙ্গ : মহিলা	1011	1	OPA0233791	ফটো উপলব্ধ	নাম : প্ৰিয়ংকা তাঁতী পিতাৰ নাম: কানু তাঁতী ঘৰ নং : 225 বয়স : 19 লিঙ্গ : মহিলা
1012	1	OPA0237933	ফটো উপলব্ধ	নাম : মনেশ্বৰী ৰজক স্বামীৰ নাম: চন্দ্ৰ ৰজক ঘৰ নং : 195 বয়স : 59 লিঙ্গ : মহিলা	1013	2	OPA0237891	ফটো উপলব্ধ	নাম : নয়ন ভূমিজ পিতাৰ নাম: লাল ভূমিজ ঘৰ নং : 54ক বয়স : 35 লিঙ্গ : পুৰুষ	1014	2	OPA0237883	ফটো উপলব্ধ	নাম : ৰূপালী পৰজা পিতাৰ নাম: নগেন পৰজা ঘৰ নং : 10 বয়স : 18 লিঙ্গ : মহিলা
1015	1	OPA0237859	ফটো উপলব্ধ	নাম : মমী ৰাজগড় পিতাৰ নাম: টিপু ৰাজগড় ঘৰ নং : 237খ বয়স : 22 লিঙ্গ : মহিলা	1016	2	OPA0237842	ফটো উপলব্ধ	নাম : লক্ষেশ্বৰ উৰাং পিতাৰ নাম: মনেশ্বৰ উৰাং ঘৰ নং : 62 বয়স : 22 লিঙ্গ : পুৰুষ	1017	1	OPA0237735	ফটো উপলব্ধ	নাম : দিপন্তী তাঁতী পিতাৰ নাম: মনিৰাম তাঁতী ঘৰ নং : 227 বয়স : 20 লিঙ্গ : মহিলা
1018	2	OPA0237800	ফটো উপলব্ধ	নাম : বিপ্লব উৰাং পিতাৰ নাম: বাৰেন উৰাং ঘৰ নং : 4 বয়স : 22 লিঙ্গ : পুৰুষ	1019	2	OPA0237784	ফটো উপলব্ধ	নাম : সাবিত্ৰী উৰাং পিতাৰ নাম: দুৰ্গা উৰাং ঘৰ নং : 62 বয়স : 19 লিঙ্গ : মহিলা	1020	1	OPA0237768	ফটো উপলব্ধ	নাম : ৰাহুল গগৈ পিতাৰ নাম: দুৰ্গা গগৈ ঘৰ নং : 193 বয়স : 21 লিঙ্গ : পুৰুষ
1021	1	OPA0237750	ফটো উপলব্ধ	নাম : ৰিমচী দত্ত পিতাৰ নাম: ভোগেশ্বৰ দত্ত ঘৰ নং : 175খ বয়স : 19 লিঙ্গ : মহিলা	1022	2	OPA0237651	ফটো উপলব্ধ	নাম : ৰূপালী গড় স্বামীৰ নাম: যোগেশ গড় ঘৰ নং : 56ক বয়স : 34 লিঙ্গ : মহিলা	1023	2	OPA0237669	ফটো উপলব্ধ	নাম : দিপাংকৰ উৰাং পিতাৰ নাম: লক্ষেশ্বৰ উৰাং ঘৰ নং : 4 বয়স : 22 লিঙ্গ : পুৰুষ
1024	1	OPA0237685	ফটো উপলব্ধ	নাম : অমৃত পৰজা পিতাৰ নাম: দেবেশ্বৰ পৰজা ঘৰ নং : 272ক বয়স : 19 লিঙ্গ : পুৰুষ	1025	2	OPA0237701	ফটো উপলব্ধ	নাম : মেৰ্জিনা গৰাইক স্বামীৰ নাম: লাজুচ ইন্দ্ৰাৰ ঘৰ নং : 28 বয়স : 61 লিঙ্গ : মহিলা	1026	2	OPA0238493	ফটো উপলব্ধ	নাম : নিকিতা শইকীয়া পিতাৰ নাম: হেমন্ত শইকীয়া ঘৰ নং : 173 বয়স : 18 লিঙ্গ : মহিলা
1027	1	OPA0244657	ফটো উপলব্ধ	নাম : বাসুদেব গড় পিতাৰ নাম: বকুল গড় ঘৰ নং : 232 বয়স : 18 লিঙ্গ : পুৰুষ										

## ভোটাৰৰ সাৰাংশ

## A) ভোটাৰৰ সংখ্যা

	তালিকাৰ প্ৰকাৰ	তালিকাৰ চিনাক্তকৰণ	ভোটাৰৰ সংখ্যা				
			পুৰুষ	মহিলা	৩য় লিঙ্গ	মুঠ	
I	মূল তালিকা	মূল তালিকা	বিশেষ সংশোধন, 2026 চনৰ পূৰ্বৰ 2025 চনৰ মূল তালিকাৰ লগত থকা সংযোজন সমূহ একত্ৰিতকৰণ কৰা তালিকা।	494	478	0	972
II	যোগ তালিকা	পৰিপূৰক 1	বিশেষ সংক্ষিপ্ত সংশোধন, 2026	18	18	0	36
		পৰিপূৰক 2	অনবিচ্ছিন্ন সংশোধন 2026	8	11	0	19
			মুঠ	26	29	0	55
III	বিয়োজন তালিকা	পৰিপূৰক 1	বিশেষ সংক্ষিপ্ত সংশোধন, 2026	0	0	0	0
		পৰিপূৰক 2	অনবিচ্ছিন্ন সংশোধন 2026	0	0	0	0
			মুঠ	0	0	0	0
IV	লিংগ ক্ষেত্ৰত পৰিবৰ্তনৰ বাবে পাৰ্থক্য			0	0	0	0
এই সংশোধনৰ পিছত ভোটাৰ তালিকাত ভোটাৰৰ মুঠ সংখ্যা (I+II-III+IV)				520	507	0	1027

## B) শুধৰনীৰ সংখ্যা

তালিকাৰ প্ৰকাৰ	তালিকাৰ চিনাক্তকৰণ	শুধৰনীৰ সংখ্যা
পৰিপূৰক 1	বিশেষ সংক্ষিপ্ত সংশোধন, 2026	2
পৰিপূৰক 2	অনবিচ্ছিন্ন সংশোধন 2026	0
	মুঠ	2

নিৰ্বাচক পঞ্জীয়ন বিষয়াৰ স্বাক্ষৰ

E-মূত, S-স্থানান্তৰিত/ বাসস্থান পৰিবৰ্তন, R-প্ৰতিলিপি, M-নিখোজ, Q-অযোগ্য