



ভোটাৰ তালিকা 2026 S03 অসম

বিধানসভা সমষ্টিৰ নম্বৰ, নাম আৰু সংৰক্ষণৰ স্থিতি : 107 - সৰুপথাৰ (সাধাৰণ)		খণ্ড নং : 146																			
এই বিধানসভা সমষ্টিত কোন সংসদীয় সমষ্টিৰ অন্তৰ্গত তাৰ নম্বৰ, নাম আৰু সংৰক্ষণ স্থিতি : 10 - কাজিৰঙা (সাধাৰণ)																					
1. সংশোধনৰ বিৱৰণ																					
সংশোধনৰ বছৰ	2026	তালিকাৰ চিনাক্তকৰণ																			
ভিত্তি তাৰিখ	01-04-2026	বিশেষ সংশোধন, 2026 চনৰ পূৰ্বৰ 2025 চনৰ মূল তালিকাৰ লগত থকা সংযোজন সমূহ একত্ৰিতকৰণ কৰা তালিকা।																			
সংশোধনৰ প্ৰকাৰ	বিশেষ সংশোধন 2026																				
প্ৰকাশনৰ তাৰিখ	23-03-2026																				
2. খণ্ড আৰু ভোটগ্ৰহন কেন্দ্ৰৰ বিৱৰণ																					
খণ্ডৰ অন্তৰ্গত এলেকা সমূহৰ নম্বৰ আৰু নাম																					
1-১নং পশ্চিম দয়ালপুৰ 2-পিঠাঘাট		<table style="width: 100%; border-collapse: collapse;"> <tr> <td style="width: 50%;">মূল চহৰ/গাওঁ</td> <td style="width: 50%;">: চিলনীজান</td> </tr> <tr> <td>ৱাৰ্ড নং</td> <td>:</td> </tr> <tr> <td>ডাকঘৰ</td> <td>: সৰুপথাৰ</td> </tr> <tr> <td>পুলিচ থানা</td> <td>: সৰুপথাৰ থানা</td> </tr> <tr> <td>ব্লক</td> <td>: গোলাঘাট দক্ষিণ সৰুপথাৰ খণ্ড</td> </tr> <tr> <td>ৰাজহ চক্ৰ</td> <td>: সৰুপথাৰ ৰাজহ চক্ৰ</td> </tr> <tr> <td>জিলা</td> <td>: গোলাঘাট</td> </tr> <tr> <td>পিনকোড</td> <td>: 785601</td> </tr> </table>				মূল চহৰ/গাওঁ	: চিলনীজান	ৱাৰ্ড নং	:	ডাকঘৰ	: সৰুপথাৰ	পুলিচ থানা	: সৰুপথাৰ থানা	ব্লক	: গোলাঘাট দক্ষিণ সৰুপথাৰ খণ্ড	ৰাজহ চক্ৰ	: সৰুপথাৰ ৰাজহ চক্ৰ	জিলা	: গোলাঘাট	পিনকোড	: 785601
মূল চহৰ/গাওঁ	: চিলনীজান																				
ৱাৰ্ড নং	:																				
ডাকঘৰ	: সৰুপথাৰ																				
পুলিচ থানা	: সৰুপথাৰ থানা																				
ব্লক	: গোলাঘাট দক্ষিণ সৰুপথাৰ খণ্ড																				
ৰাজহ চক্ৰ	: সৰুপথাৰ ৰাজহ চক্ৰ																				
জিলা	: গোলাঘাট																				
পিনকোড	: 785601																				
3. ভোটগ্ৰহন কেন্দ্ৰৰ বিৱৰণ																					
ভোটগ্ৰহন কেন্দ্ৰৰ নম্বৰ আৰু নাম :		ভোটগ্ৰহন কেন্দ্ৰৰ প্ৰকাৰ (পুৰুষ/মহিলা/সাধাৰণ)		সাধাৰণ																	
146 - চিলনীজান এল. পি. স্কুল (মধ্য.)		খণ্ডৰ অন্তৰ্গত সহায়ক ভোটগ্ৰহন কেন্দ্ৰৰ সংখ্যা :		0																	
ভোটগ্ৰহন কেন্দ্ৰৰ ঠিকনা :																					
চিলনীজান এল. পি. স্কুল, কোঠা ২, চিলনীজান																					
4. ভোটাৰৰ সংখ্যা																					
আৰম্ভনি ক্ৰমিক নং	শেষ ক্ৰমিক নং	মুঠ ভোটাৰ																			
		পুৰুষ	মহিলা	৩য় লিঙ্গ	মুঠ																
1	1307	391	366	0	757																

নিৰ্বাচক পঞ্জীয়ন বিষয়াৰ স্বাক্ষৰ



Nazri Naksha



Google Map View

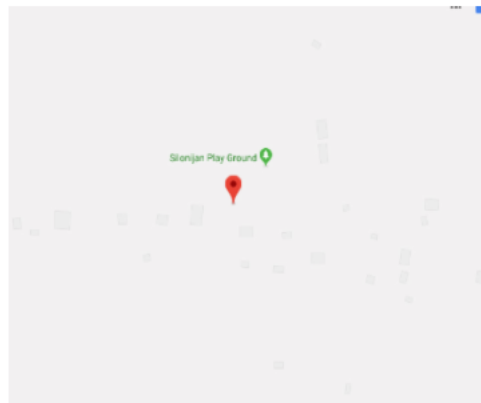

Polling Station Building Front View



ভোটগ্ৰহন কেন্দ্ৰৰ সন্মুখৰ দৃশ্য



Cad View

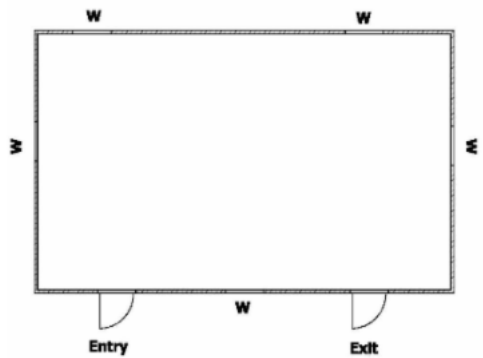

Key MAP View

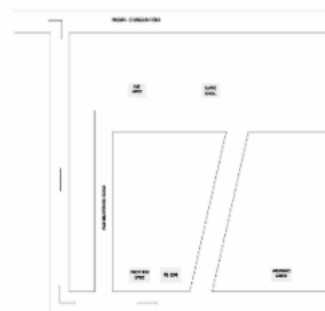



1 নাম : ললিতা কুজুৰ লাকড়া স্বামীৰ নাম: সুৰ্বেণ লাকড়া ঘৰ নং : ১ বয়স : 37 লিঙ্গ : মহিলা	MVF1764803 ফটো উপলব্ধ	2 নাম : বিনোদ কুজুৰ পিতাৰ নাম: অন্ত্য কুজুৰ ঘৰ নং : ২ বয়স : 34 লিঙ্গ : পুৰুষ	MVF1764767 ফটো উপলব্ধ	S 3 নাম : ৰিতা খাতুন পিতাৰ নাম: মৰিকুচ আলি ঘৰ নং : ২ বয়স : 30 লিঙ্গ : মহিলা	BVR0615815 ফটো উপলব্ধ
4 নাম : ৰমেশ কেৰকেটা পিতাৰ নাম: ফুলচন কেৰকেটা ঘৰ নং : ৩ বয়স : 42 লিঙ্গ : পুৰুষ	MVF1765099 ফটো উপলব্ধ	5 নাম : লটিকা কেৰকেটা স্বামীৰ নাম: ৰমেশ কেৰকেটা ঘৰ নং : ৩ বয়স : 41 লিঙ্গ : মহিলা	MVF1764790 ফটো উপলব্ধ	6 নাম : কমল কুমাৰ মাৰপাছে পিতাৰ নাম: মকৰ বগ মাৰপেচ ঘৰ নং : 8 বয়স : 51 লিঙ্গ : পুৰুষ	MVF1764563 ফটো উপলব্ধ
7 নাম : কৰ্ণ মায়ী মৰপাচে স্বামীৰ নাম: কামাল কুমাৰ মৰপাচে ঘৰ নং : 4 বয়স : 43 লিঙ্গ : মহিলা	MVF3514551 ফটো উপলব্ধ	# 8 নাম : ৰাম কুমাৰ মৰাপাছ পিতাৰ নাম: কমল কুমাৰ মৰাপাছ ঘৰ নং : 4ক বয়স : 30 লিঙ্গ : পুৰুষ	MVF0317784 ফটো উপলব্ধ	9 নাম : চনিয়া স্বামীৰ নাম: ৰাম কুমাৰ মেৰপাচে ঘৰ নং : 4ক বয়স : 23 লিঙ্গ : মহিলা	MVF3594124 ফটো উপলব্ধ
10 নাম : ৰতন লামা পিতাৰ নাম: শংখমান লামা ঘৰ নং : ৫ বয়স : 57 লিঙ্গ : পুৰুষ	MVF1764574 ফটো উপলব্ধ	11 নাম : ধন মায়ী লামা স্বামীৰ নাম: ৰতন লামা ঘৰ নং : ৫ বয়স : 54 লিঙ্গ : মহিলা	MVF1764585 ফটো উপলব্ধ	12 নাম : দীপক লামা পিতাৰ নাম: ৰতন লামা ঘৰ নং : ৫ বয়স : 25 লিঙ্গ : পুৰুষ	MVF0540674 ফটো উপলব্ধ
13 নাম : আশিক লামা পিতাৰ নাম: ৰতন লামা ঘৰ নং : ৫ বয়স : 22 লিঙ্গ : পুৰুষ	MVF3405412 ফটো উপলব্ধ	14 নাম : কমলা থাপা স্বামীৰ নাম: বিটু থাপা ঘৰ নং : ৫ক বয়স : 32 লিঙ্গ : মহিলা	MVF0170696 ফটো উপলব্ধ	R2 15 নাম : মমতা থাপা পিতাৰ নাম: ভীম বাহাদুৰ থাপা ঘৰ নং : ৫ক বয়স : 27 লিঙ্গ : মহিলা	MVF0316083 ফটো উপলব্ধ
16 নাম : বিশ্বয় থাপা পিতাৰ নাম: কমল থাপা ঘৰ নং : ৫ক বয়স : 25 লিঙ্গ : পুৰুষ	MVF0540161 ফটো উপলব্ধ	17 নাম : বিটু থাপা পিতাৰ নাম: ভীম বাহাদুৰ থাপা ঘৰ নং : ৫ক বয়স : 37 লিঙ্গ : পুৰুষ	MVF1764654 ফটো উপলব্ধ	18 নাম : শিৱা কুমাৰী শৰ্মা স্বামীৰ নাম: অমৰনাথ শৰ্মা ঘৰ নং : ৬ বয়স : 62 লিঙ্গ : মহিলা	MVF1764676 ফটো উপলব্ধ
19 নাম : বিনা ছেত্ৰী শৰ্মা স্বামীৰ নাম: প্ৰকাশ শৰ্মা ঘৰ নং : ৬ বয়স : 43 লিঙ্গ : মহিলা	MVF0186007 ফটো উপলব্ধ	20 নাম : দিপেন শৰ্মা পিতাৰ নাম: অমৰনাথ শৰ্মা ঘৰ নং : ৬ বয়স : 43 লিঙ্গ : পুৰুষ	MVF0781682 ফটো উপলব্ধ	21 নাম : ৰীতা শৰ্মা পিতাৰ নাম: অমৰনাথ শৰ্মা ঘৰ নং : ৬ বয়স : 42 লিঙ্গ : মহিলা	MVF1764698 ফটো উপলব্ধ
22 নাম : প্ৰকাশ শৰ্মা পিতাৰ নাম: অমৰনাথ শৰ্মা ঘৰ নং : ৬ বয়স : 40 লিঙ্গ : পুৰুষ	MVF1764687 ফটো উপলব্ধ	23 নাম : কেশব শৰ্মা পিতাৰ নাম: অমৰনাথ শৰ্মা ঘৰ নং : ৬ বয়স : 27 লিঙ্গ : পুৰুষ	MVF0316182 ফটো উপলব্ধ	24 নাম : চাহাৰা শৰ্মা পিতাৰ নাম: অমৰ নাথ শৰ্মা ঘৰ নং : ৬ক বয়স : 34 লিঙ্গ : মহিলা	MVF1764701 ফটো উপলব্ধ
25 নাম : জীদ বাহাদুৰ ছেত্ৰী পিতাৰ নাম: নৰ বাহাদুৰ ছেত্ৰী ঘৰ নং : ৬ক বয়স : 33 লিঙ্গ : পুৰুষ	MVF0457150 ফটো উপলব্ধ	26 নাম : চুক মায়ী লিম্বু স্বামীৰ নাম: ধনবাহাদুৰ লিম্বু ঘৰ নং : ৭ বয়স : 57 লিঙ্গ : মহিলা	MVF1764723 ফটো উপলব্ধ	27 নাম : অৰ্জুন লিম্বু পিতাৰ নাম: ধন বাহাদুৰ লিম্বু ঘৰ নং : ৭ বয়স : 29 লিঙ্গ : পুৰুষ	MVF0443325 ফটো উপলব্ধ
28 নাম : এৰিনা লেপচা লিম্বু স্বামীৰ নাম: অৰ্জুন লিম্বু ঘৰ নং : 7 বয়স : 27 লিঙ্গ : মহিলা	MVF3594280 ফটো উপলব্ধ	29 নাম : চৰ্বন ঠিং পিতাৰ নাম: খৰ্ক বাহাদুৰ ঠিং ঘৰ নং : ৮ বয়স : 42 লিঙ্গ : পুৰুষ	MVF0315424 ফটো উপলব্ধ	30 নাম : বুধ মায়ী মৰাপাচে থীং পিতাৰ নাম: টেক বাহাদুৰ মাৰপাছে ঘৰ নং : ৮ বয়স : 37 লিঙ্গ : মহিলা	MVF1764756 ফটো উপলব্ধ



31	MVF1764778	ফটো উপলব্ধ	নাম : আনিয়া কুজুৰ পিতাৰ নাম: পুতু কুজুৰ ঘৰ নং : ৯ বয়স : 64 লিঙ্গ : পুৰুষ	32	MVF1764789	ফটো উপলব্ধ	নাম : দোলেশ্বৰী কুজুৰ স্বামীৰ নাম: আনিয়া কুজুৰ ঘৰ নং : ৯ বয়স : 54 লিঙ্গ : মহিলা	33	MVF0550152	ফটো উপলব্ধ	নাম : বাফেল কুজুৰ পিতাৰ নাম: আনিয়া কুজুৰ ঘৰ নং : ৯ বয়স : 26 লিঙ্গ : পুৰুষ
34	MVF1764825	ফটো উপলব্ধ	নাম : চুক মায়া লামা স্বামীৰ নাম: মন বগা লামা ঘৰ নং : ১০ বয়স : 67 লিঙ্গ : মহিলা	R2 35	MVF1764836	ফটো উপলব্ধ	নাম : গৰি মায়া লামা পিতাৰ নাম: মন বাহাদুৰ লামা ঘৰ নং : ১০ বয়স : 42 লিঙ্গ : মহিলা	36	MVF1770485	ফটো উপলব্ধ	নাম : বাধেচাম লামা পিতাৰ নাম: মন বাহাদুৰ লামা ঘৰ নং : ১০ বয়স : 36 লিঙ্গ : পুৰুষ
37	MVF0024544	ফটো উপলব্ধ	নাম : সীতা লামা পিতাৰ নাম: বাধেচাম লামা ঘৰ নং : ১০ বয়স : 33 লিঙ্গ : মহিলা	38	MVF1754854	ফটো উপলব্ধ	নাম : চুক বাঃ লামা পিতাৰ নাম: মন বাঃ লামা ঘৰ নং : ১০ বয়স : 32 লিঙ্গ : পুৰুষ	39	MVF1764847	ফটো উপলব্ধ	নাম : লামা পিতাৰ নাম: মন বগা লামা ঘৰ নং : ১০ক বয়স : 40 লিঙ্গ : পুৰুষ
40	MVF0550475	ফটো উপলব্ধ	নাম : চমতি লামা স্বামীৰ নাম: লামা লামা ঘৰ নং : ১০ক বয়স : 40 লিঙ্গ : মহিলা	41	OPA0012955	ফটো উপলব্ধ	নাম : চুহানী লামা পিতাৰ নাম: লামা লামা ঘৰ নং : 10ক বয়স : 20 লিঙ্গ : মহিলা	42	MVF1764869	ফটো উপলব্ধ	নাম : লক্ষী উৰাং স্বামীৰ নাম: ভদ উৰাং ঘৰ নং : ১১ বয়স : 57 লিঙ্গ : মহিলা
43	MVF3516226	ফটো উপলব্ধ	নাম : মনেশ্বৰী উৰাং স্বামীৰ নাম: সঞ্জয় উৰাং ঘৰ নং : 11 বয়স : 33 লিঙ্গ : মহিলা	44	MVF0017418	ফটো উপলব্ধ	নাম : চঞ্জয় উৰাং পিতাৰ নাম: ভদ উৰাং ঘৰ নং : ১১ বয়স : 28 লিঙ্গ : পুৰুষ	45	MVF1764870	ফটো উপলব্ধ	নাম : মদন উৰাং পিতাৰ নাম: ভদ উৰাং ঘৰ নং : ১১ক বয়স : 33 লিঙ্গ : পুৰুষ
46	MVF3594181	ফটো উপলব্ধ	নাম : বাসন্তী উৰাং স্বামীৰ নাম: মদন উৰাং ঘৰ নং : 11ক বয়স : 31 লিঙ্গ : মহিলা	47	MVF1764892	ফটো উপলব্ধ	নাম : জিংগ উৰাং স্বামীৰ নাম: টগ উৰাং ঘৰ নং : ১২ বয়স : 52 লিঙ্গ : মহিলা	48	MVF1764905	ফটো উপলব্ধ	নাম : চুইলো উৰাং পিতাৰ নাম: টগ উৰাং ঘৰ নং : ১২ বয়স : 40 লিঙ্গ : পুৰুষ
49	MVF1764916	ফটো উপলব্ধ	নাম : চীনতা উৰাং পিতাৰ নাম: টগ উৰাং ঘৰ নং : ১২ বয়স : 38 লিঙ্গ : মহিলা	50	MVF0317651	ফটো উপলব্ধ	নাম : দীলিপ উৰাং পিতাৰ নাম: টগ উৰাং ঘৰ নং : ১২ বয়স : 29 লিঙ্গ : পুৰুষ	51	MVF0316653	ফটো উপলব্ধ	নাম : অষ্টমী উৰাং স্বামীৰ নাম: নোয়েল উৰাং ঘৰ নং : ১২গ বয়স : 37 লিঙ্গ : মহিলা
52	MVF0256925	ফটো উপলব্ধ	নাম : নোয়েল উৰাং পিতাৰ নাম: টগ উৰাং ঘৰ নং : ১২গ বয়স : 30 লিঙ্গ : পুৰুষ	53	MVF0256339	ফটো উপলব্ধ	নাম : নবিন উৰাং পিতাৰ নাম: টগ উৰাং ঘৰ নং : ১২খ বয়স : 36 লিঙ্গ : পুৰুষ	54	MVF0316455	ফটো উপলব্ধ	নাম : জুনালি উৰাং স্বামীৰ নাম: নবিন উৰাং ঘৰ নং : ১২খ বয়স : 32 লিঙ্গ : মহিলা
55	MVF1764950	ফটো উপলব্ধ	নাম : অৰ্জুন লামা পিতাৰ নাম: জয় বাহাদুৰ লামা ঘৰ নং : ১৩ বয়স : 42 লিঙ্গ : পুৰুষ	# 56	MVF1764961	ফটো উপলব্ধ	নাম : চম বাহাদুৰ লামা পিতাৰ নাম: জয় বাহাদুৰ লামা ঘৰ নং : 13গ বয়স : 40 লিঙ্গ : পুৰুষ	57	MVF1764972	ফটো উপলব্ধ	নাম : পুষ্পা লামা স্বামীৰ নাম: গোপাল তামাং ঘৰ নং : ১৩ বয়স : 38 লিঙ্গ : মহিলা
58	MVF2405643	ফটো উপলব্ধ	নাম : দিপক লামা পিতাৰ নাম: জয় বাহাদুৰ লামা ঘৰ নং : ১৩ বয়স : 35 লিঙ্গ : পুৰুষ	59	MVF2405644	ফটো উপলব্ধ	নাম : ছমিৰ লামা পিতাৰ নাম: জয় বাহাদুৰ লামা ঘৰ নং : ১৩ বয়স : 31 লিঙ্গ : পুৰুষ	# 60	MVF1941602	ফটো উপলব্ধ	নাম : পুপিতা তামাং স্বামীৰ নাম: সমীৰ লামা ঘৰ নং : 13 বয়স : 31 লিঙ্গ : মহিলা



# 61 নাম : চান মায়ী লামা স্বামীৰ নাম : চম বাহাদুৰ লামা ঘৰ নং : ১৩ বয়স : 29 লিঙ্গ : মহিলা	MVF0766576 ফটো উপলব্ধ	# 62 নাম : প্ৰমিলা লামা পিতাৰ নাম : লাল বাহাদুৰ লামা ঘৰ নং : 13ক বয়স : 23 লিঙ্গ : মহিলা	MVF3514585 ফটো উপলব্ধ	# 63 নাম : লাল বাহাদুৰ লামা পিতাৰ নাম : জয় বাহাদুৰ লামা ঘৰ নং : ১৩ক বয়স : 54 লিঙ্গ : পুৰুষ	MVF1764983 ফটো উপলব্ধ
# 64 নাম : ইন্দ্ৰ মায়ী লামা স্বামীৰ নাম : লাল বাহাদুৰ লামা ঘৰ নং : ১৩ক বয়স : 47 লিঙ্গ : মহিলা	MVF1764994 ফটো উপলব্ধ	# 65 নাম : লুডু উৰাং পিতাৰ নাম : জোছেফ উৰাং ঘৰ নং : ১৪ বয়স : 72 লিঙ্গ : পুৰুষ	MVF1765000 ফটো উপলব্ধ	# 66 নাম : পক উৰাং স্বামীৰ নাম : লুডু উৰাং ঘৰ নং : ১৪ বয়স : 60 লিঙ্গ : মহিলা	MVF1765011 ফটো উপলব্ধ
# 67 নাম : চেনিৰাম উৰাং পিতাৰ নাম : লুডু উৰাং ঘৰ নং : 14ক বয়স : 46 লিঙ্গ : পুৰুষ	MVF1765022 ফটো উপলব্ধ	# 68 নাম : চতেৰাম উৰাং পিতাৰ নাম : লুডু উৰাং ঘৰ নং : 14খ বয়স : 44 লিঙ্গ : পুৰুষ	MVF1765033 ফটো উপলব্ধ	# 69 নাম : লক্ষীৰাম উৰাং পিতাৰ নাম : লুডু উৰাং ঘৰ নং : ১৪ বয়স : 40 লিঙ্গ : পুৰুষ	MVF1765044 ফটো উপলব্ধ
# 70 নাম : দিপালী উৰাং স্বামীৰ নাম : চেনিৰাম উৰাং ঘৰ নং : ১৪ বয়স : 39 লিঙ্গ : মহিলা	MVF1765066 ফটো উপলব্ধ	# 71 নাম : মাতলু উৰাং পিতাৰ নাম : লুডু উৰাং ঘৰ নং : 14ঘ বয়স : 38 লিঙ্গ : পুৰুষ	MVF1765055 ফটো উপলব্ধ	# 72 নাম : উৰমিলা একা উৰাং স্বামীৰ নাম : চতৰাম উৰাং ঘৰ নং : ১৪ বয়স : 36 লিঙ্গ : মহিলা	MVF0550350 ফটো উপলব্ধ
# 73 নাম : আঞ্জেল তিকী উৰাং স্বামীৰ নাম : মাতলু উৰাং ঘৰ নং : ১৪ বয়স : 36 লিঙ্গ : মহিলা	MVF0550913 ফটো উপলব্ধ	# 74 নাম : মাতু উৰাং স্বামীৰ নাম : লক্ষীৰাম উৰাং ঘৰ নং : 14গ বয়স : 35 লিঙ্গ : মহিলা	MVF3628344 ফটো উপলব্ধ	# 75 নাম : চালিথাম উৰাং পিতাৰ নাম : লুডু উৰাং ঘৰ নং : ১৪ বয়স : 27 লিঙ্গ : পুৰুষ	MVF0550293 ফটো উপলব্ধ
# 76 নাম : ফুলচন উৰাং পিতাৰ নাম : থাওলা উৰাং ঘৰ নং : ১৫ বয়স : 64 লিঙ্গ : পুৰুষ	MVF1765077 ফটো উপলব্ধ	# 77 নাম : কেতেকী উৰাং স্বামীৰ নাম : ফুলচন উৰাং ঘৰ নং : ১৫ বয়স : 57 লিঙ্গ : মহিলা	MVF1765088 ফটো উপলব্ধ	# 78 নাম : মহেছ উৰাং পিতাৰ নাম : ফুলচন উৰাং ঘৰ নং : ১৫ বয়স : 36 লিঙ্গ : পুৰুষ	MVF0050336 ফটো উপলব্ধ
# 79 নাম : সন্তষ উৰাং পিতাৰ নাম : ফুলচন উৰাং ঘৰ নং : ১৫ বয়স : 29 লিঙ্গ : পুৰুষ	MVF0315465 ফটো উপলব্ধ	S 80 নাম : পূৰ্ণিমা কিয়াম পিতাৰ নাম : চুকছাই কিয়াম ঘৰ নং : ১৫ঘ বয়স : 22 লিঙ্গ : মহিলা	MVF3551546 ফটো উপলব্ধ	# 81 নাম : শ্ৰীল উৰাং পিতাৰ নাম : লহৰা উৰাং ঘৰ নং : ১৬ বয়স : 65 লিঙ্গ : পুৰুষ	MVF1765113 ফটো উপলব্ধ
# 82 নাম : গীতা উৰাং স্বামীৰ নাম : শ্ৰীল উৰাং ঘৰ নং : ১৬ বয়স : 62 লিঙ্গ : মহিলা	MVF1765124 ফটো উপলব্ধ	# 83 নাম : লক্ষীৰাম উৰাং পিতাৰ নাম : শ্ৰীল ঘৰ নং : ১৬ বয়স : 42 লিঙ্গ : পুৰুষ	MVF1765157 ফটো উপলব্ধ	# 84 নাম : ৰঞ্জিত উৰাং পিতাৰ নাম : শ্ৰীল উৰাং ঘৰ নং : 16খ বয়স : 36 লিঙ্গ : পুৰুষ	MVF1755175 ফটো উপলব্ধ
# 85 নাম : চঞ্জিত উৰাং পিতাৰ নাম : শ্ৰীল উৰাং ঘৰ নং : ১৬ বয়স : 35 লিঙ্গ : পুৰুষ	MVF1770510 ফটো উপলব্ধ	# 86 নাম : চুক মায়ী উৰাং স্বামীৰ নাম : ৰঞ্জিত উৰাং ঘৰ নং : ১৬ বয়স : 35 লিঙ্গ : মহিলা	MVF1755153 ফটো উপলব্ধ	# 87 নাম : জীবন্ত উৰাং পিতাৰ নাম : শ্ৰীল উৰাং ঘৰ নং : ১৬ক বয়স : 44 লিঙ্গ : পুৰুষ	MVF1765135 ফটো উপলব্ধ
# 88 নাম : সনিতা উৰাং স্বামীৰ নাম : জীবন্ত উৰাং ঘৰ নং : ১৬ক বয়স : 41 লিঙ্গ : মহিলা	MVF1765146 ফটো উপলব্ধ	# 89 নাম : লক বাঃহাঃ মাতাৰ নাম : চেৰ বাহাদুৰ লামা ঘৰ নং : ১৭ বয়স : 41 লিঙ্গ : পুৰুষ	MVF1765179 ফটো উপলব্ধ	# 90 নাম : নিৰমল লামা পিতাৰ নাম : চেৰ বগা লামা ঘৰ নং : 17ক বয়স : 38 লিঙ্গ : পুৰুষ	MVF1765191 ফটো উপলব্ধ



91 নাম : মিৰা তামাং স্বামীৰ নাম : লাক ব্ৰু লামা ঘৰ নং : 17 বয়স : 37 লিঙ্গ : মহিলা	MVF3516028 ফটো উপলব্ধ	92 নাম : পুনম লামা স্বামীৰ নাম : নিৰমল লামা ঘৰ নং : 19 বয়স : 32 লিঙ্গ : মহিলা	MVF2405596 ফটো উপলব্ধ	93 নাম : চুকমায়া লামা পিতাৰ নাম : চেৰ বাহাদুৰ লামা ঘৰ নং : 19 বয়স : 28 লিঙ্গ : মহিলা	MVF0550285 ফটো উপলব্ধ
94 নাম : মুলকা উৰাং স্বামীৰ নাম : নন্দ উৰাং ঘৰ নং : 18 বয়স : 65 লিঙ্গ : মহিলা	MVF1765215 ফটো উপলব্ধ	95 নাম : মীনা উৰাং স্বামীৰ নাম : দীনেচ উৰাং ঘৰ নং : 18 বয়স : 45 লিঙ্গ : মহিলা	MVF3516317 ফটো উপলব্ধ	# 96 নাম : দুখীয়া উৰাং পিতাৰ নাম : নন্দ উৰাং ঘৰ নং : 18ক বয়স : 38 লিঙ্গ : পুৰুষ	MVF1765226 ফটো উপলব্ধ
97 নাম : বন্তী উৰাং স্বামীৰ নাম : দুখীয়া উৰাং ঘৰ নং : 18 বয়স : 38 লিঙ্গ : মহিলা	MVF1765237 ফটো উপলব্ধ	98 নাম : দিনেচ উৰাং পিতাৰ নাম : নন্দ উৰাং ঘৰ নং : 18 বয়স : 35 লিঙ্গ : পুৰুষ	MVF2405632 ফটো উপলব্ধ	# 99 নাম : গৰিনা উৰাং পিতাৰ নাম : নন্দ উৰাং ঘৰ নং : 18খ বয়স : 34 লিঙ্গ : মহিলা	MVF1770612 ফটো উপলব্ধ
R2 100 নাম : নুৰী উৰাং পিতাৰ নাম : নন্দ উৰাং ঘৰ নং : 18 বয়স : 32 লিঙ্গ : মহিলা	MVF0067967 ফটো উপলব্ধ	101 নাম : দিল বাহাদুৰ লুংগেলী পিতাৰ নাম : ধন বাহাদুৰ লুংগেলী ঘৰ নং : 19 বয়স : 74 লিঙ্গ : পুৰুষ	MVF1765248 ফটো উপলব্ধ	102 নাম : উমাদেবী লুংগেলী স্বামীৰ নাম : দিল বাহাদুৰ লুংগেলী ঘৰ নং : 19 বয়স : 63 লিঙ্গ : মহিলা	MVF1765259 ফটো উপলব্ধ
103 নাম : মনি কুমাৰ লুংগেলী পিতাৰ নাম : দিল বাহাদুৰ লুংগেলী ঘৰ নং : 19 বয়স : 42 লিঙ্গ : পুৰুষ	MVF1765282 ফটো উপলব্ধ	104 নাম : ভিম কুমাৰ লুংগেলী পিতাৰ নাম : দিল বাহাদুৰ লুংগেলী ঘৰ নং : 19 বয়স : 36 লিঙ্গ : পুৰুষ	MVF1755288 ফটো উপলব্ধ	105 নাম : মায়া থাপা লুংগেলী স্বামীৰ নাম : মণি কুমাৰ লুংগেলী ঘৰ নং : 19 বয়স : 35 লিঙ্গ : মহিলা	MVF1770441 ফটো উপলব্ধ
106 নাম : কল্পনা লুংগেলী পিতাৰ নাম : দিল বাহাদুৰ লুংগেলী ঘৰ নং : 19 বয়স : 34 লিঙ্গ : মহিলা	MVF1755277 ফটো উপলব্ধ	107 নাম : দীপক বাহাদুৰ লুংগেলী পিতাৰ নাম : ভিম বাহাদুৰ লুংগেলী ঘৰ নং : 19 বয়স : 30 লিঙ্গ : পুৰুষ	MVF3346913 ফটো উপলব্ধ	108 নাম : প্ৰমিলা লুংগেলী স্বামীৰ নাম : ভীম বাহাদুৰ লুংগেলী ঘৰ নং : 19 বয়স : 28 লিঙ্গ : মহিলা	MVF0315903 ফটো উপলব্ধ
109 নাম : বিজয় লুংগেলী পিতাৰ নাম : ভীম বাহাদুৰ লুংগেলী ঘৰ নং : 19 বয়স : 21 লিঙ্গ : পুৰুষ	OPA0163196 ফটো উপলব্ধ	110 নাম : ভীম বাহাদুৰ লুংগেলী পিতাৰ নাম : ৰুধন বাহাদুৰ লুংগেলী ঘৰ নং : 19ক বয়স : 52 লিঙ্গ : পুৰুষ	MVF1765260 ফটো উপলব্ধ	111 নাম : এথেলচ তপ পিতাৰ নাম : থাৰইচ তপ ঘৰ নং : 20 বয়স : 62 লিঙ্গ : পুৰুষ	MVF1765317 ফটো উপলব্ধ
112 নাম : ফুলমতী বেক স্বামীৰ নাম : এথেলচ বেক ঘৰ নং : 20 বয়স : 52 লিঙ্গ : মহিলা	MVF1765328 ফটো উপলব্ধ	113 নাম : মনিকা তপ পিতাৰ নাম : এথালিইচ তপ ঘৰ নং : 20 বয়স : 31 লিঙ্গ : মহিলা	MVF0079848 ফটো উপলব্ধ	114 নাম : চিলাছ তপ পিতাৰ নাম : এথেলচ তপ ঘৰ নং : 20 বয়স : 26 লিঙ্গ : পুৰুষ	MVF0550244 ফটো উপলব্ধ
115 নাম : অথণস টপ্প পিতাৰ নাম : অ্যাথলৰিউস টপ্প ঘৰ নং : 20 বয়স : 23 লিঙ্গ : পুৰুষ	OPA0158097 ফটো উপলব্ধ	116 নাম : চুকুৰা উৰাং পিতাৰ নাম : ভাদো উৰাং ঘৰ নং : 22 বয়স : 62 লিঙ্গ : পুৰুষ	MVF1765339 ফটো উপলব্ধ	117 নাম : মানকী উৰাং স্বামীৰ নাম : চুকুৰা উৰাং ঘৰ নং : 22 বয়স : 58 লিঙ্গ : মহিলা	MVF1765340 ফটো উপলব্ধ
118 নাম : সুখাদা উৰাং স্বামীৰ নাম : দিলীপ উৰাং ঘৰ নং : 22 বয়স : 43 লিঙ্গ : মহিলা	MVF3690021 ফটো উপলব্ধ	119 নাম : মাইন উৰাং পিতাৰ নাম : চুকুৰা উৰাং ঘৰ নং : 22 বয়স : 39 লিঙ্গ : মহিলা	MVF1765351 ফটো উপলব্ধ	# 120 নাম : দিলীপ উৰাং মাতৃৰ নাম : চুকুৰা উৰাং ঘৰ নং : 22ক বয়স : 36 লিঙ্গ : পুৰুষ	MVF0088518 ফটো উপলব্ধ



# 121 নাম : ৰাজমহন উৰাং মাতৃৰ নাম: চুকুৰা উৰাং ঘৰ নং : 22খ বয়স : 35 লিঙ্গ : পুৰুষ	MVF0088609 ফটো উপলব্ধ	122 নাম : মনিকা উৰাং স্বামীৰ নাম: ৰামু উৰাং ঘৰ নং : 22 বয়স : 33 লিঙ্গ : মহিলা	MVF0316703 ফটো উপলব্ধ	# 123 নাম : ৰামু উৰাং পিতাৰ নাম: চুকুৰা উৰাং ঘৰ নং : 22গ বয়স : 33 লিঙ্গ : পুৰুষ	MVF1770496 ফটো উপলব্ধ
124 নাম : বিজয় উৰাং পিতাৰ নাম: চিকিৰা উৰাং ঘৰ নং : 22 বয়স : 29 লিঙ্গ : পুৰুষ	MVF0089425 ফটো উপলব্ধ	125 নাম : আছা উৰাং পিতাৰ নাম: চুকুৰা উৰাং ঘৰ নং : 22 বয়স : 27 লিঙ্গ : মহিলা	MVF0328815 ফটো উপলব্ধ	126 নাম : মানদেও মিন্ত পিতাৰ নাম: মনোহৰ মিনজ ঘৰ নং : 29 বয়স : 77 লিঙ্গ : পুৰুষ	MVF1765362 ফটো উপলব্ধ
127 নাম : লক্ষেশ্বৰ উৰাং পিতাৰ নাম: ৰামকৃষ্ণ উৰাং ঘৰ নং : 29 বয়স : 53 লিঙ্গ : পুৰুষ	MVF1765384 ফটো উপলব্ধ	128 নাম : আৰতি উৰাং স্বামীৰ নাম: লক্ষেশ্বৰ উৰাং ঘৰ নং : 29 বয়স : 51 লিঙ্গ : মহিলা	MVF1765395 ফটো উপলব্ধ	129 নাম : ৰূপালী উৰাং পিতাৰ নাম: লক্ষেশ্বৰ উৰাং ঘৰ নং : 29 বয়স : 27 লিঙ্গ : মহিলা	MVF0550053 ফটো উপলব্ধ
130 নাম : অজয় উৰাং পিতাৰ নাম: লক্ষেশ্বৰ উৰাং ঘৰ নং : 23 বয়স : 25 লিঙ্গ : পুৰুষ	MVF3619897 ফটো উপলব্ধ	131 নাম : জিতেন কুজুৰ পিতাৰ নাম: বৰিষা কুজুৰ ঘৰ নং : 28 বয়স : 85 লিঙ্গ : পুৰুষ	MVF1765408 ফটো উপলব্ধ	132 নাম : দিল কুমাৰী কুজুৰ স্বামীৰ নাম: মণিৰাম কুজুৰ ঘৰ নং : 28 বয়স : 40 লিঙ্গ : মহিলা	MVF1755346 ফটো উপলব্ধ
# 133 নাম : মনিৰাম কুজুৰ পিতাৰ নাম: জিতেন কুজুৰ ঘৰ নং : 24ক বয়স : 38 লিঙ্গ : পুৰুষ	MVF1765420 ফটো উপলব্ধ	134 নাম : ধনিৰাম কুজুৰ পিতাৰ নাম: জিতেন কুজুৰ ঘৰ নং : 28 বয়স : 29 লিঙ্গ : পুৰুষ	MVF0316224 ফটো উপলব্ধ	135 নাম : প্ৰতিমা খালখো স্বামীৰ নাম: ধনিৰাম কুজুৰ ঘৰ নং : 24 বয়স : 27 লিঙ্গ : মহিলা	MVF3514759 ফটো উপলব্ধ
136 নাম : ফ লৱাতী বৰুৱা স্বামীৰ নাম: মহন বাৰুৱা ঘৰ নং : 29 বয়স : 52 লিঙ্গ : মহিলা	MVF1765464 ফটো উপলব্ধ	137 নাম : বাবুল বাৰুৱা পিতাৰ নাম: পিছৰা বাৰুৱা ঘৰ নং : 29 বয়স : 47 লিঙ্গ : পুৰুষ	MVF1765497 ফটো উপলব্ধ	138 নাম : সুনীতা বাৰুৱা স্বামীৰ নাম: বাবুল বাৰুৱা ঘৰ নং : 29 বয়স : 43 লিঙ্গ : মহিলা	MVF0765198 ফটো উপলব্ধ
# 139 নাম : দীলিপ বাৰুৱা পিতাৰ নাম: মহন বাৰুৱা ঘৰ নং : 27ক বয়স : 37 লিঙ্গ : পুৰুষ	MVF0348557 ফটো উপলব্ধ	140 নাম : অনিতা বাৰুৱা পিতাৰ নাম: মহন বাৰুৱা ঘৰ নং : 29 বয়স : 31 লিঙ্গ : মহিলা	MVF0349126 ফটো উপলব্ধ	141 নাম : মিৰা মুডা বাৰুৱা স্বামীৰ নাম: দীলিপ বাৰুৱা ঘৰ নং : 27 বয়স : 30 লিঙ্গ : মহিলা	MVF3444668 ফটো উপলব্ধ
142 নাম : প্ৰমিলা বাৰুৱা পিতাৰ নাম: মহন বাৰুৱা ঘৰ নং : 29 বয়স : 28 লিঙ্গ : মহিলা	MVF0349647 ফটো উপলব্ধ	143 নাম : অজীত বাৰুৱা পিতাৰ নাম: মৃত মহন বাৰুৱা ঘৰ নং : 27 বয়স : 25 লিঙ্গ : পুৰুষ	MVF3444650 ফটো উপলব্ধ	144 নাম : ফুলমায়া লামা স্বামীৰ নাম: স্বৰ্গবগা লামা ঘৰ নং : 28 বয়স : 60 লিঙ্গ : মহিলা	MVF1765511 ফটো উপলব্ধ
145 নাম : সাগৰ লামা পিতাৰ নাম: স্বৰ্গ বাহাদুৰ লামা ঘৰ নং : 28 বয়স : 32 লিঙ্গ : পুৰুষ	MVF1770474 ফটো উপলব্ধ	# 146 নাম : টাৰ্গেন লামা পিতাৰ নাম: সৰ্গ বাহাদুৰ লামা ঘৰ নং : 28ক বয়স : 39 লিঙ্গ : পুৰুষ	MVF1765522 ফটো উপলব্ধ	147 নাম : সুনীতা লামা স্বামীৰ নাম: টাৰ্গেন লামা ঘৰ নং : 28ক বয়স : 39 লিঙ্গ : মহিলা	MVF1770452 ফটো উপলব্ধ
148 নাম : চক্ৰ বগা লামা পিতাৰ নাম: জ্ঞান বাঃ লামা ঘৰ নং : 28 বয়স : 62 লিঙ্গ : পুৰুষ	MVF1765533 ফটো উপলব্ধ	149 নাম : ফুল মায়া লামা স্বামীৰ নাম: চক্ৰ বাহাদুৰ লামা ঘৰ নং : 28 বয়স : 55 লিঙ্গ : মহিলা	MVF1765544 ফটো উপলব্ধ	150 নাম : প্ৰেম বগা লামা পিতাৰ নাম: চক্ৰ বগা লামা ঘৰ নং : 28 বয়স : 42 লিঙ্গ : পুৰুষ	MVF1765555 ফটো উপলব্ধ



151 নাম : গঙ্গামায়া লামা পিতাৰ নাম: চক্ৰ বাহাদুৰ ঘৰ নং : ২৯ বয়স : 38 লিঙ্গ : মহিলা	MVF1765566 ফটো উপলব্ধ	152 নাম : প্ৰকাশ লামা পিতাৰ নাম: চক্ৰ বা লামা ঘৰ নং : 29 বয়স : 32 লিঙ্গ : পুৰুষ	MVF2405609 ফটো উপলব্ধ	153 নাম : শ্ৰুচতী লামা পিতাৰ নাম: চক্ৰ বাহাদুৰ লামা ঘৰ নং : ২৯ বয়স : 31 লিঙ্গ : মহিলা	MVF1770667 ফটো উপলব্ধ
154 নাম : চন্দ্ৰ মায়া লামা পিতাৰ নাম: চক্ৰ বাহাদুৰ লামা ঘৰ নং : ২৯ বয়স : 27 লিঙ্গ : মহিলা	MVF0356949 ফটো উপলব্ধ	155 নাম : বীৰ বাহাদুৰ লামা পিতাৰ নাম: চন বাহাদুৰ লামা ঘৰ নং : ৩০ বয়স : 54 লিঙ্গ : পুৰুষ	MVF1765577 ফটো উপলব্ধ	156 নাম : সীতা লামা স্বামীৰ নাম: বীৰ বাহাদুৰ লামা ঘৰ নং : ৩০ বয়স : 50 লিঙ্গ : মহিলা	MVF1765588 ফটো উপলব্ধ
157 নাম : প্ৰদীপ লামা পিতাৰ নাম: চন বগ লামা ঘৰ নং : ৩০ বয়স : 47 লিঙ্গ : পুৰুষ	MVF1765602 ফটো উপলব্ধ	158 নাম : পুনী মায়া লামা স্বামীৰ নাম: প্ৰদীপ লামা ঘৰ নং : ৩০ বয়স : 40 লিঙ্গ : মহিলা	MVF1765613 ফটো উপলব্ধ	159 নাম : বিপিন লামা পিতাৰ নাম: বীৰ বাহাদুৰ লামা ঘৰ নং : ৩০ বয়স : 27 লিঙ্গ : পুৰুষ	MVF0317404 ফটো উপলব্ধ
160 নাম : সন্তোষ লামা পিতাৰ নাম: বীৰমান লামা ঘৰ নং : ৩০ বয়স : 26 লিঙ্গ : পুৰুষ	MVF0545731 ফটো উপলব্ধ	161 নাম : হিনা লামা পিতাৰ নাম: বীৰ বাহাদুৰ লামা ঘৰ নং : ৩০ বয়স : 25 লিঙ্গ : মহিলা	MVF0540112 ফটো উপলব্ধ	162 নাম : সুনিল লামা পিতাৰ নাম: বীৰমান লামা ঘৰ নং : ৩০ বয়স : 23 লিঙ্গ : পুৰুষ	MVF3386307 ফটো উপলব্ধ
163 নাম : নিকা লামা পিতাৰ নাম: প্ৰদীপ লামা ঘৰ নং : 30 বয়স : 21 লিঙ্গ : মহিলা	OPA0012849 ফটো উপলব্ধ	164 নাম : বিত লামা পিতাৰ নাম: প্ৰদীপ লামা ঘৰ নং : 30 বয়স : 19 লিঙ্গ : পুৰুষ	OPA0086074 ফটো উপলব্ধ	165 নাম : বীৰমান লামা পিতাৰ নাম: চন বাহাদুৰ লামা ঘৰ নং : ৩০খ বয়স : 52 লিঙ্গ : পুৰুষ	MVF1765599 ফটো উপলব্ধ
166 নাম : মায়া লামা স্বামীৰ নাম: বীৰমান লামা ঘৰ নং : ৩০খ বয়স : 50 লিঙ্গ : মহিলা	MVF0317560 ফটো উপলব্ধ	167 নাম : গোপাল লামা পিতাৰ নাম: ধন বাহাদুৰ লামা ঘৰ নং : ৩১ বয়স : 62 লিঙ্গ : পুৰুষ	MVF1765624 ফটো উপলব্ধ	168 নাম : অশোক মায়া লামা স্বামীৰ নাম: গোপাল লামা ঘৰ নং : ৩১ বয়স : 57 লিঙ্গ : মহিলা	MVF1765635 ফটো উপলব্ধ
# 169 নাম : দীপক লামা পিতাৰ নাম: গোপাল লামা ঘৰ নং : 31খ বয়স : 27 লিঙ্গ : পুৰুষ	MVF0365387 ফটো উপলব্ধ	# 170 নাম : কমল লামা পিতাৰ নাম: গোপাল লামা ঘৰ নং : 31গ বয়স : 24 লিঙ্গ : পুৰুষ	MVF3456779 ফটো উপলব্ধ	171 নাম : ভিম মায়া গিৰি লামা স্বামীৰ নাম: কমল লামা ঘৰ নং : ৩১ বয়স : 22 লিঙ্গ : মহিলা	MVF3457470 ফটো উপলব্ধ
172 নাম : ৰূপা লামা স্বামীৰ নাম: বিপুল লামা ঘৰ নং : ৩১ক বয়স : 34 লিঙ্গ : মহিলা	MVF3457306 ফটো উপলব্ধ	173 নাম : বীপুল লামা পিতাৰ নাম: গোপাল লামা ঘৰ নং : ৩১ক বয়স : 33 লিঙ্গ : পুৰুষ	MVF0364067 ফটো উপলব্ধ	174 নাম : দিল্লীমান লামা পিতাৰ নাম: ২ পূৰ্ণ বাহাদুৰ লামা ঘৰ নং : ৩২ বয়স : 75 লিঙ্গ : পুৰুষ	MVF1765646 ফটো উপলব্ধ
175 নাম : চুন মায়া লামা স্বামীৰ নাম: দিল্লীমান লামা ঘৰ নং : ৩২ বয়স : 57 লিঙ্গ : মহিলা	MVF1765657 ফটো উপলব্ধ	R2 176 নাম : কল্পনা লামা পিতাৰ নাম: দিল্লীমান লামা ঘৰ নং : ৩২ বয়স : 37 লিঙ্গ : মহিলা	MVF1765680 ফটো উপলব্ধ	177 নাম : চঞ্জীৱ লামা পিতাৰ নাম: দিল্লীমান লামা ঘৰ নং : ৩২ বয়স : 28 লিঙ্গ : পুৰুষ	MVF0368977 ফটো উপলব্ধ
178 নাম : ৰাজকুমাৰ লামা পিতাৰ নাম: দিল্লীমান লামা ঘৰ নং : ৩২ক বয়স : 46 লিঙ্গ : পুৰুষ	MVF1765679 ফটো উপলব্ধ	179 নাম : আশা লামা স্বামীৰ নাম: ৰাজকুমাৰ লামা ঘৰ নং : ৩২ক বয়স : 38 লিঙ্গ : মহিলা	MVF1765691 ফটো উপলব্ধ	180 নাম : বীৰ মায়া লামা স্বামীৰ নাম: দিল বগ ঘৰ নং : ৩৩ বয়স : 62 লিঙ্গ : মহিলা	MVF1765715 ফটো উপলব্ধ



<p>R2 181 MVF1765748</p> <p>নাম : দলমায়া লামা পিতাৰ নাম: দিল বাহাদুৰ ঘৰ নং : ৩৩ বয়স : 38 লিঙ্গ : মহিলা</p> <p>ফটো উপলব্ধ</p>	<p>182 MVF1770645</p> <p>নাম : কৌছিলা লামা পিতাৰ নাম: দিল বাহাদুৰ লামা ঘৰ নং : ৩৩ বয়স : 32 লিঙ্গ : মহিলা</p> <p>ফটো উপলব্ধ</p>	<p>183 MVF3395951</p> <p>নাম : অমন লামা পিতাৰ নাম: দিল বাহাদুৰ লামা ঘৰ নং : 33 বয়স : 23 লিঙ্গ : পুৰুষ</p> <p>ফটো উপলব্ধ</p>
<p>184 MVF1765737</p> <p>নাম : চান্তা বীৰ লামা লামা পিতাৰ নাম: দিল বাহাদুৰ ঘৰ নং : ৩৩ক বয়স : 41 লিঙ্গ : পুৰুষ</p> <p>ফটো উপলব্ধ</p>	<p>185 MVF0316752</p> <p>নাম : নয়ামী লামা স্বামীৰ নাম: চনতবীৰ লামা ঘৰ নং : ৩৩ক বয়স : 39 লিঙ্গ : মহিলা</p> <p>ফটো উপলব্ধ</p>	<p>186 MVF1765759</p> <p>নাম : হেম ৰাজ চুৰ্বা পিতাৰ নাম: উম্বীৰুলাল চুৰ্বা ঘৰ নং : ৩৪ বয়স : 72 লিঙ্গ : পুৰুষ</p> <p>ফটো উপলব্ধ</p>
<p>187 MVF1770509</p> <p>নাম : ডেভিড চুৰ্বা পিতাৰ নাম: হেম ৰাজ চুৰ্বা ঘৰ নং : ৩৪ বয়স : 31 লিঙ্গ : পুৰুষ</p> <p>ফটো উপলব্ধ</p>	<p>188 MVF0375048</p> <p>নাম : এনছ চুৰ্বা পিতাৰ নাম: হেমৰাজ চুৰ্বা ঘৰ নং : ৩৪ বয়স : 28 লিঙ্গ : পুৰুষ</p> <p>ফটো উপলব্ধ</p>	<p>189 MVF0540922</p> <p>নাম : কিৰন চুৰ্বা পিতাৰ নাম: হেমৰাজ চুৰ্বা ঘৰ নং : ৩৪ বয়স : 26 লিঙ্গ : মহিলা</p> <p>ফটো উপলব্ধ</p>
<p>190 MVF3594454</p> <p>নাম : বুথ তামাং চুৰ্বা স্বামীৰ নাম: চাম বাহাদুৰ চুৰ্বা ঘৰ নং : 34ক বয়স : 35 লিঙ্গ : মহিলা</p> <p>ফটো উপলব্ধ</p>	<p>191 MVF1765771</p> <p>নাম : চম বাহাদুৰ চুৰ্বা পিতাৰ নাম: হেমৰাজ চুৰ্বা ঘৰ নং : ৩৪ক বয়স : 34 লিঙ্গ : পুৰুষ</p> <p>ফটো উপলব্ধ</p>	<p>192 MVF1765782</p> <p>নাম : হেম কুমাৰ ৰাণা পিতাৰ নাম: ইমান সিং ৰানা ঘৰ নং : ৩৫ বয়স : 57 লিঙ্গ : পুৰুষ</p> <p>ফটো উপলব্ধ</p>
<p>193 MVF1765793</p> <p>নাম : মনমায়া ৰানা স্বামীৰ নাম: হেম কুমাৰ ৰাণা ঘৰ নং : ৩৫ বয়স : 52 লিঙ্গ : মহিলা</p> <p>ফটো উপলব্ধ</p>	<p>194 MVF1756009</p> <p>নাম : হৰ্ক বাহাদুৰ ৰানা পিতাৰ নাম: হেম কুমাৰ ৰানা ঘৰ নং : ৩৫ বয়স : 34 লিঙ্গ : পুৰুষ</p> <p>ফটো উপলব্ধ</p>	<p>195 MVF0316380</p> <p>নাম : মেনকা ৰানা স্বামীৰ নাম: হৰ্ক বাহাদুৰ ৰানা ঘৰ নং : ৩৫ বয়স : 32 লিঙ্গ : মহিলা</p> <p>ফটো উপলব্ধ</p>
<p>D 196 MVF1765806</p> <p>নাম : চুকমায়া লামা স্বামীৰ নাম: আংতি লামা ঘৰ নং : ৩৬ বয়স : 57 লিঙ্গ : মহিলা</p> <p>ফটো উপলব্ধ</p>	<p>197 MVF1765839</p> <p>নাম : মনমায়া লামা স্বামীৰ নাম: বীৰ বগা লামা ঘৰ নং : ৩৭ বয়স : 82 লিঙ্গ : মহিলা</p> <p>ফটো উপলব্ধ</p>	<p>198 MVF1765828</p> <p>নাম : ফুলমায়া লামা স্বামীৰ নাম: ৰাজকুমাৰ লামা ঘৰ নং : ৩৭ বয়স : 51 লিঙ্গ : মহিলা</p> <p>ফটো উপলব্ধ</p>
<p># 199 MVF1770463</p> <p>নাম : বিনা লামা স্বামীৰ নাম: বীৰ বাহাদুৰ লামা ঘৰ নং : ৩৭ বয়স : 39 লিঙ্গ : মহিলা</p> <p>ফটো উপলব্ধ</p>	<p>200 MVF0549972</p> <p>নাম : পবিৰ লামা পিতাৰ নাম: ৰাজ কুমাৰ লামা ঘৰ নং : ৩৭ বয়স : 32 লিঙ্গ : পুৰুষ</p> <p>ফটো উপলব্ধ</p>	<p>201 MVF2404640</p> <p>নাম : সঞ্জনা লামা স্বামীৰ নাম: পবিৰ লামা ঘৰ নং : ৩৭ বয়স : 30 লিঙ্গ : মহিলা</p> <p>ফটো উপলব্ধ</p>
<p>202 MVF1765895</p> <p>নাম : হৰি বাহাদুৰ লামা পিতাৰ নাম: ভক্ত বাহাদুৰ লামা ঘৰ নং : ৩৮ বয়স : 55 লিঙ্গ : পুৰুষ</p> <p>ফটো উপলব্ধ</p>	<p>203 MVF1765931</p> <p>নাম : বৃধমায়া লামা স্বামীৰ নাম: ফুৰ বগা লামা ঘৰ নং : ৩৮ বয়স : 46 লিঙ্গ : মহিলা</p> <p>ফটো উপলব্ধ</p>	<p>204 MVF1765908</p> <p>নাম : মনমায়া লামা স্বামীৰ নাম: হৰি বাহাদুৰ লামা ঘৰ নং : ৩৮ বয়স : 46 লিঙ্গ : মহিলা</p> <p>ফটো উপলব্ধ</p>
<p>205 MVF1765953</p> <p>নাম : টিকাৰাম ছেত্ৰী পিতাৰ নাম: কোল্যান চেত্ৰী ঘৰ নং : ৩৮ বয়স : 46 লিঙ্গ : পুৰুষ</p> <p>ফটো উপলব্ধ</p>	<p>206 MVF3396835</p> <p>নাম : মহেশ তামাং পিতাৰ নাম: ভক্ত তামাং ঘৰ নং : ৩৮ বয়স : 42 লিঙ্গ : পুৰুষ</p> <p>ফটো উপলব্ধ</p>	<p>R2 207 MVF1765964</p> <p>নাম : বেণকা ছেত্ৰী স্বামীৰ নাম: টিকাৰাম ছেত্ৰী ঘৰ নং : ৩৮ বয়স : 37 লিঙ্গ : মহিলা</p> <p>ফটো উপলব্ধ</p>
<p>208 MVF0315572</p> <p>নাম : অমৰ লামা পিতাৰ নাম: বীৰ সিং লামা ঘৰ নং : ৩৮ বয়স : 29 লিঙ্গ : পুৰুষ</p> <p>ফটো উপলব্ধ</p>	<p>209 MVF0316232</p> <p>নাম : বিজয় লামা পিতাৰ নাম: বীৰসিং লামা ঘৰ নং : ৩৮ বয়স : 27 লিঙ্গ : পুৰুষ</p> <p>ফটো উপলব্ধ</p>	<p>210 MVF3444601</p> <p>নাম : বিদৰ ছেত্ৰী পিতাৰ নাম: মৃত কল্যান ছেত্ৰী ঘৰ নং : ৩৮ বয়স : 24 লিঙ্গ : পুৰুষ</p> <p>ফটো উপলব্ধ</p>



211	MVF0807313	ফটো উপলব্ধ	212	MVF3514486	ফটো উপলব্ধ	213	MVF1756123	ফটো উপলব্ধ
নাম : সমীৰ লামা পিতাৰ নাম: হৰি বাহাদুৰ লামা ঘৰ নং : ৩৮ বয়স : 23 লিঙ্গ : পুৰুষ			নাম : বিশাল লামা পিতাৰ নাম: ফু বা লামা ঘৰ নং : 38 বয়স : 23 লিঙ্গ : পুৰুষ			নাম : বুদ্ধী লামা পিতাৰ নাম: ভক্ত বাহাদুৰ লামা ঘৰ নং : 38 বয়স : 45 লিঙ্গ : পুৰুষ		
214	MVF1765668	ফটো উপলব্ধ	215	MVF3727716	ফটো উপলব্ধ	216	MVF1765919	ফটো উপলব্ধ
নাম : নৰ মায়া লামা স্বামীৰ নাম: বুদ্ধি লামা ঘৰ নং : 38 বয়স : 43 লিঙ্গ : মহিলা			নাম : ৰাজকুমাৰ লামা পিতাৰ নাম: বুদ্ধী লামা ঘৰ নং : 38 বয়স : 21 লিঙ্গ : পুৰুষ			নাম : বীৰ সিং লামা পিতাৰ নাম: ভক্ত বাহাদুৰ লামা ঘৰ নং : ৩৮ বয়স : 52 লিঙ্গ : পুৰুষ		
217	MVF1765920	ফটো উপলব্ধ	# 218	MVF1766003	ফটো উপলব্ধ	219	MVF3515327	ফটো উপলব্ধ
নাম : উশা মায়া লামা স্বামীৰ নাম: বীৰ সিং লামা ঘৰ নং : ৩৮ বয়স : 49 লিঙ্গ : মহিলা			নাম : ললিত ছেত্ৰী পিতাৰ নাম: কল্যাণ ছেত্ৰী ঘৰ নং : 40 বয়স : 40 লিঙ্গ : পুৰুষ			নাম : নিকিতা ৰাই ছেত্ৰী স্বামীৰ নাম: চন্দ্ৰ ছেত্ৰী ঘৰ নং : 38 বয়স : 40 লিঙ্গ : মহিলা		
220	MVF1765975	ফটো উপলব্ধ	221	MVF1765997	ফটো উপলব্ধ	R2 222	MVF2405621	ফটো উপলব্ধ
নাম : ফুৰ বগা লামা পিতাৰ নাম: মন বগা লামা ঘৰ নং : ৩৮ বয়স : 53 লিঙ্গ : পুৰুষ			নাম : গোমন ছেত্ৰী পিতাৰ নাম: কল্যাণ ছেত্ৰী ঘৰ নং : ৩৯ বয়স : 42 লিঙ্গ : পুৰুষ			নাম : গীতা ছেত্ৰী স্বামীৰ নাম: গোমন ছেত্ৰী ঘৰ নং : ৩৯ বয়স : 35 লিঙ্গ : মহিলা		
223	MVF1755197	ফটো উপলব্ধ	224	MVF2404924	ফটো উপলব্ধ	225	MVF1766014	ফটো উপলব্ধ
নাম : নাৰায়ন ছেত্ৰী পিতাৰ নাম: অমৃত ছেত্ৰী ঘৰ নং : ৩৯ বয়স : 40 লিঙ্গ : পুৰুষ			নাম : সাবিত্ৰী ছেত্ৰী স্বামীৰ নাম: নাৰায়ন ছেত্ৰী ঘৰ নং : ৩৯ বয়স : 32 লিঙ্গ : মহিলা			নাম : খৰ্ক বাঃ লামা পিতাৰ নাম: পদুম বগা লামা ঘৰ নং : ৪০ বয়স : 78 লিঙ্গ : পুৰুষ		
226	MVF1766025	ফটো উপলব্ধ	227	MVF1766070	ফটো উপলব্ধ	228	MVF1770623	ফটো উপলব্ধ
নাম : ফুলমায়া লামা স্বামীৰ নাম: খৰ্ক বাঃ লামা ঘৰ নং : ৪০ বয়স : 72 লিঙ্গ : মহিলা			নাম : মেক বাহাদুৰ লামা পিতাৰ নাম: খৰ্ক বাহাদুৰ লামা ঘৰ নং : ৪০ বয়স : 40 লিঙ্গ : পুৰুষ			নাম : অনিল লামা পিতাৰ নাম: খৰ্ক বাহাদুৰ লামা ঘৰ নং : ৪০ বয়স : 39 লিঙ্গ : পুৰুষ		
229	MVF1766081	ফটো উপলব্ধ	230	MVF1766036	ফটো উপলব্ধ	231	MVF1766047	ফটো উপলব্ধ
নাম : চন্দ্ৰবীৰ লামা পিতাৰ নাম: খৰ্ক বাহাদুৰ লামা ঘৰ নং : ৪০ বয়স : 38 লিঙ্গ : পুৰুষ			নাম : বুদ্ধি বাহাদুৰ লামা পিতাৰ নাম: খৰ্ক বাহাদুৰ লামা ঘৰ নং : ৪০ বয়স : 52 লিঙ্গ : পুৰুষ			নাম : পিহিকি লামা স্বামীৰ নাম: বুদ্ধি বাহাদুৰ লামা ঘৰ নং : ৪০ বয়স : 45 লিঙ্গ : মহিলা		
232	MVF1766069	ফটো উপলব্ধ	233	MVF0550665	ফটো উপলব্ধ	234	MVF1766092	ফটো উপলব্ধ
নাম : কমল লামা পিতাৰ নাম: খৰ্ক বগা লামা ঘৰ নং : ৪০ বয়স : 41 লিঙ্গ : পুৰুষ			নাম : পূজা লামা স্বামীৰ নাম: কমল লামা ঘৰ নং : ৪০ বয়স : 34 লিঙ্গ : মহিলা			নাম : প্ৰেম বাহাদুৰ ৰাণা পিতাৰ নাম: ইমান সিং ৰানা ঘৰ নং : ৪১ বয়স : 58 লিঙ্গ : পুৰুষ		
235	MVF1766105	ফটো উপলব্ধ	236	MVF1770634	ফটো উপলব্ধ	# 237	MVF0619874	ফটো উপলব্ধ
নাম : উমা দেবী ৰাণা স্বামীৰ নাম: প্ৰেম বাহাদুৰ ৰাণা ঘৰ নং : ৪১ বয়স : 53 লিঙ্গ : মহিলা			নাম : বিকাশ ৰানা পিতাৰ নাম: প্ৰেম বাহাদুৰ ৰানা ঘৰ নং : ৪১ বয়স : 33 লিঙ্গ : পুৰুষ			নাম : সপ্না দৰ্লামী ৰানা পিতাৰ নাম: দুৰ্গা বাহাদুৰ দৰ্লামী থাপা ঘৰ নং : 41 বয়স : 30 লিঙ্গ : মহিলা		
238	MVF1766116	ফটো উপলব্ধ	239	MVF0317883	ফটো উপলব্ধ	240	MVF1766127	ফটো উপলব্ধ
নাম : বীকি ৰাণা পিতাৰ নাম: প্ৰেম বাহাদুৰ ৰাণা ঘৰ নং : ৪১ বয়স : 39 লিঙ্গ : পুৰুষ			নাম : সুসীতা থাপা ৰাণা স্বামীৰ নাম: বিকি ৰানা ঘৰ নং : ৪১ বয়স : 27 লিঙ্গ : মহিলা			নাম : বিক্ৰম ৰাণা পিতাৰ নাম: প্ৰেম বাহাদুৰ ৰাণা ঘৰ নং : ৪১ বয়স : 38 লিঙ্গ : পুৰুষ		



241	MVF1775015	ফটো উপলব্ধ	নাম : লক্ষ্মী থাপা ৰাণা স্বামীৰ নাম: বিক্রম ৰাণা ঘৰ নং : 81খ বয়স : 38 লিঙ্গ : মহিলা	242	MVF1766149	ফটো উপলব্ধ	নাম : কালী মায়ী লামা স্বামীৰ নাম: ৰাম বাহাদুৰ লামা ঘৰ নং : 82 বয়স : 53 লিঙ্গ : মহিলা	243	MVF1766150	ফটো উপলব্ধ	নাম : সৈতে লামা পিতাৰ নাম: ৰাম বাহাদুৰ লামা ঘৰ নং : 82 বয়স : 38 লিঙ্গ : পুৰুষ
S2 244	MVF0689646	ফটো উপলব্ধ	নাম : ৰাজ ছেত্ৰী পিতাৰ নাম: গায়ণ বাহাদুৰ ছেত্ৰী ঘৰ নং : 42 বয়স : 34 লিঙ্গ : পুৰুষ	245	MVF0316430	ফটো উপলব্ধ	নাম : কুমাৰী লামা পিতাৰ নাম: ৰাম বাহাদুৰ লামা ঘৰ নং : 82 বয়স : 32 লিঙ্গ : মহিলা	246	MVF2405574	ফটো উপলব্ধ	নাম : বিকাশ লামা পিতাৰ নাম: ৰাম বাহাদুৰ লামা ঘৰ নং : 82 বয়স : 30 লিঙ্গ : পুৰুষ
247	MVF0550061	ফটো উপলব্ধ	নাম : পাপ লামা পিতাৰ নাম: ৰাম বাহাদুৰ লামা ঘৰ নং : 82 বয়স : 26 লিঙ্গ : পুৰুষ	248	MVF1766161	ফটো উপলব্ধ	নাম : মন মায়ী লামা স্বামীৰ নাম: বুদ্ধি বাহাদুৰ লামা ঘৰ নং : 82 বয়স : 69 লিঙ্গ : মহিলা	249	MVF1766172	ফটো উপলব্ধ	নাম : লক বাহাদুৰ লামা পিতাৰ নাম: বুদ্ধিমান লামা ঘৰ নং : 82 বয়স : 42 লিঙ্গ : পুৰুষ
250	MVF1766194	ফটো উপলব্ধ	নাম : পুষ্পা লামা স্বামীৰ নাম: লক বাহাদুৰ লামা ঘৰ নং : 82 বয়স : 41 লিঙ্গ : মহিলা	251	MVF1766183	ফটো উপলব্ধ	নাম : কেচে কুমাৰ লামা পিতাৰ নাম: বুদ্ধিমান লামা ঘৰ নং : 82 বয়স : 39 লিঙ্গ : পুৰুষ	252	MVF3346962	ফটো উপলব্ধ	নাম : বিনা মায়ী তামাং স্বামীৰ নাম: কেচে কুমাৰ লামা ঘৰ নং : 82 বয়স : 30 লিঙ্গ : মহিলা
253	MVF3386257	ফটো উপলব্ধ	নাম : গুড লামা স্বামীৰ নাম: সাগৰ লামা ঘৰ নং : 82 বয়স : 29 লিঙ্গ : মহিলা	254	MVF0725168	ফটো উপলব্ধ	নাম : গন বাহাদুৰ লামা পিতাৰ নাম: ৰাজ বাহাদুৰ লামা ঘৰ নং : 88 বয়স : 39 লিঙ্গ : পুৰুষ	255	MVF1766252	ফটো উপলব্ধ	নাম : অম্বিকা লামা পিতাৰ নাম: বগে লামা ঘৰ নং : 88 বয়স : 38 লিঙ্গ : মহিলা
256	MVF3648284	ফটো উপলব্ধ	নাম : বাসন্তী উৰাং স্বামীৰ নাম: শালিগ্রাম উৰাং ঘৰ নং : 44 বয়স : 26 লিঙ্গ : মহিলা	257	MVF3727682	ফটো উপলব্ধ	নাম : শংকৰ লামা পিতাৰ নাম: গন বাহাদুৰ লামা ঘৰ নং : 44 বয়স : 21 লিঙ্গ : পুৰুষ	258	MVF1766296	ফটো উপলব্ধ	নাম : জিত বাহাদুৰ লামা পিতাৰ নাম: কৰ্মা লামা ঘৰ নং : 89 বয়স : 81 লিঙ্গ : পুৰুষ
259	MVF1766309	ফটো উপলব্ধ	নাম : মনমায়ী লামা স্বামীৰ নাম: জিত বাহাদুৰ লামা ঘৰ নং : 89 বয়স : 62 লিঙ্গ : মহিলা	260	MVF1766310	ফটো উপলব্ধ	নাম : চেৰ বাহাদুৰ লামা পিতাৰ নাম: জিত বাহাদুৰ লামা ঘৰ নং : 89 বয়স : 41 লিঙ্গ : পুৰুষ	261	MVF0406116	ফটো উপলব্ধ	নাম : লাখপা লামা পিতাৰ নাম: জিত বাহাদুৰ লামা ঘৰ নং : 89 বয়স : 36 লিঙ্গ : পুৰুষ
R2 262	MVF0315283	ফটো উপলব্ধ	নাম : মিনা লামা পিতাৰ নাম: জিত বাহাদুৰ লামা ঘৰ নং : 89 বয়স : 33 লিঙ্গ : মহিলা	263	MVF3515715	ফটো উপলব্ধ	নাম : ৰাহুল লামা পিতাৰ নাম: জিত বাহাদুৰ লামা ঘৰ নং : 47 বয়স : 23 লিঙ্গ : পুৰুষ	264	MVF1766285	ফটো উপলব্ধ	নাম : টুক মায়ী তামাং স্বামীৰ নাম: বাৰ বাহাদুৰ তামাং ঘৰ নং : 89ক বয়স : 75 লিঙ্গ : মহিলা
# 265	MVF1766332	ফটো উপলব্ধ	নাম : চুকবীৰ লামা পিতাৰ নাম: জিত বাহাদুৰ লামা ঘৰ নং : 47ক বয়স : 39 লিঙ্গ : পুৰুষ	266	MVF0768960	ফটো উপলব্ধ	নাম : প্ৰীতি লামা পিতাৰ নাম: বাবুলাল লামা ঘৰ নং : 89খ বয়স : 32 লিঙ্গ : মহিলা	S 267	MVF3495421	ফটো উপলব্ধ	নাম : ফাকাৰন নিস্থা স্বামীৰ নাম: মনচ আলি ঘৰ নং : 49খ বয়স : 25 লিঙ্গ : মহিলা
268	MVF1766343	ফটো উপলব্ধ	নাম : হৰ্ক বাহাদুৰ চিজালী পিতাৰ নাম: কুলী বাহাদুৰ চিজালী ঘৰ নং : ৫১ বয়স : 67 লিঙ্গ : পুৰুষ	269	MVF1766354	ফটো উপলব্ধ	নাম : পুনি মায়ী চিজালী স্বামীৰ নাম: হৰ্ক বাহাদুৰ চিজালী ঘৰ নং : ৫১ বয়স : 62 লিঙ্গ : মহিলা	270	MVF1766376	ফটো উপলব্ধ	নাম : কমল প্ৰচাদ চিজালী পিতাৰ নাম: হৰ্ক বাহাদুৰ চিজালী ঘৰ নং : ৫১ বয়স : 38 লিঙ্গ : পুৰুষ



271 নাম : কৰ্ণ বাহাদুৰ ছিজালী পিতাৰ নাম: হৰ্ক বাহাদুৰ ছিজালী ঘৰ নং : ৫২ বয়স : 32 লিঙ্গ : পুৰুষ	MVF0173518 ফটো উপলব্ধ	272 নাম : জোনাকী দেবী লুঙ্গেলী স্বামীৰ নাম: কমল প্ৰসাদ সিজালী ঘৰ নং : ৫২ বয়স : 31 লিঙ্গ : মহিলা	MVF2414451 ফটো উপলব্ধ	273 নাম : মুকুন্দ সিজালী পিতাৰ নাম: হোকা ব্ৰু সিজালী ঘৰ নং : 51 বয়স : 23 লিঙ্গ : মহিলা	MVF3515731 ফটো উপলব্ধ
274 নাম : জনাকী দেবী চিজালী স্বামীৰ নাম: কমল প্ৰচাদ চিজালী ঘৰ নং : 51 ক বয়স : 31 লিঙ্গ : মহিলা	MVF3727708 ফটো উপলব্ধ	D 275 নাম : চন্দ্ৰ বগা থাপা পিতাৰ নাম: মন বগা থাপা ঘৰ নং : ৫২ বয়স : 67 লিঙ্গ : পুৰুষ	MVF1766387 ফটো উপলব্ধ	276 নাম : কমল থাপা পিতাৰ নাম: চন্দ্ৰ বগা থাপা ঘৰ নং : ৫২ বয়স : 44 লিঙ্গ : পুৰুষ	MVF1766398 ফটো উপলব্ধ
277 নাম : উমা মায়া থাপা স্বামীৰ নাম: কমল থাপা ঘৰ নং : ৫২ বয়স : 43 লিঙ্গ : মহিলা	MVF1766401 ফটো উপলব্ধ	278 নাম : দিয়া থাপা পিতাৰ নাম: কমল থাপা ঘৰ নং : 52 বয়স : 20 লিঙ্গ : মহিলা	OPA0117473 ফটো উপলব্ধ	D 279 নাম : হেম বগা ছিজালী পিতাৰ নাম: কুল বগা ঘৰ নং : ৫৩ বয়স : 72 লিঙ্গ : পুৰুষ	MVF1766412 ফটো উপলব্ধ
280 নাম : হিম বাহাদুৰ চিজালী পিতাৰ নাম: কোল বাহাদুৰ চিজালী ঘৰ নং : 53 বয়স : 72 লিঙ্গ : পুৰুষ	OPA0012898 ফটো উপলব্ধ	D 281 নাম : ভুবন সিং ছিজালী পিতাৰ নাম: হেম বগা ছিজালী ঘৰ নং : ৫৩ বয়স : 48 লিঙ্গ : পুৰুষ	MVF1766423 ফটো উপলব্ধ	D 282 নাম : বেল বগা চিজালী পিতাৰ নাম: হেম বগা ছিজালী ঘৰ নং : ৫৩ বয়স : 46 লিঙ্গ : পুৰুষ	MVF1766434 ফটো উপলব্ধ
D 283 নাম : মিন্টু মায়া ছিজালী স্বামীৰ নাম: ভুবন সিং ছিজালী ঘৰ নং : ৫৩ বয়স : 45 লিঙ্গ : মহিলা	MVF1766445 ফটো উপলব্ধ	# 284 নাম : প্ৰেম বাহাদুৰ ছিজালী পিতাৰ নাম: হেম বাহাদুৰ ছিজালী ঘৰ নং : 53ক বয়স : 36 লিঙ্গ : পুৰুষ	MVF3407533 ফটো উপলব্ধ	285 নাম : মনিষা কেপচাকী চিজালী স্বামীৰ নাম: প্ৰেম বাহাদুৰ চিজালী ঘৰ নং : 53 বয়স : 33 লিঙ্গ : মহিলা	OPA0012948 ফটো উপলব্ধ
286 নাম : কৰন ছিজালী পিতাৰ নাম: হিম বাহাদুৰ ছিজালী ঘৰ নং : 53 বয়স : 32 লিঙ্গ : পুৰুষ	OPA0058594 ফটো উপলব্ধ	287 নাম : প্ৰেম মায়া লামা স্বামীৰ নাম: ধন বগা লামা ঘৰ নং : ৫৪ বয়স : 58 লিঙ্গ : মহিলা	MVF1766467 ফটো উপলব্ধ	288 নাম : নেত্ৰ বাহাদুৰ লামা পিতাৰ নাম: ধন বগা লামা ঘৰ নং : ৫৪ বয়স : 46 লিঙ্গ : পুৰুষ	MVF1766478 ফটো উপলব্ধ
289 নাম : মায়া লামা স্বামীৰ নাম: নেত্ৰ বাহাদুৰ লামা ঘৰ নং : ৫৪ বয়স : 40 লিঙ্গ : মহিলা	MVF1766503 ফটো উপলব্ধ	D 290 নাম : টেক বগা ছেত্ৰী পিতাৰ নাম: নেত্ৰ বগা ছেত্ৰী ঘৰ নং : ৫৫ বয়স : 70 লিঙ্গ : পুৰুষ	MVF1766514 ফটো উপলব্ধ	D 291 নাম : হৰিবালা ছেত্ৰী স্বামীৰ নাম: টেক বগা ছেত্ৰী ঘৰ নং : ৫৫ বয়স : 57 লিঙ্গ : মহিলা	MVF1766525 ফটো উপলব্ধ
# 292 নাম : মনমায়া ছেত্ৰী স্বামীৰ নাম: কালি বাহাদুৰ লামা ঘৰ নং : ৫৬ বয়স : 70 লিঙ্গ : মহিলা	MVF1766536 ফটো উপলব্ধ	# 293 নাম : খেম কুমাৰ ছেত্ৰী পিতাৰ নাম: কালি বাহাদুৰ ছেত্ৰী ঘৰ নং : ৫৬ বয়স : 49 লিঙ্গ : পুৰুষ	MVF1766547 ফটো উপলব্ধ	D 294 নাম : বৃন্দমায়া ছেত্ৰী পিতাৰ নাম: কালি বগা ছেত্ৰী ঘৰ নং : ৫৬ বয়স : 45 লিঙ্গ : মহিলা	MVF1766558 ফটো উপলব্ধ
D 295 নাম : পশ্ট কুমাৰ ছেত্ৰী পিতাৰ নাম: কালি বগা ছেত্ৰী ঘৰ নং : ৫৬ বয়স : 43 লিঙ্গ : পুৰুষ	MVF1766569 ফটো উপলব্ধ	# 296 নাম : খেম লাল ছেত্ৰী পিতাৰ নাম: কালি বাহাদুৰ ছেত্ৰী ঘৰ নং : ৫৬ বয়স : 38 লিঙ্গ : পুৰুষ	MVF1766570 ফটো উপলব্ধ	297 নাম : ললিত ছেত্ৰী পিতাৰ নাম: কল্যাণ ছেত্ৰী ঘৰ নং : ৫৭ বয়স : 52 লিঙ্গ : পুৰুষ	MVF1766581 ফটো উপলব্ধ
298 নাম : দেবী মায়া চেত্ৰী স্বামীৰ নাম: ললিত চেত্ৰী ঘৰ নং : ৫৭ বয়স : 46 লিঙ্গ : মহিলা	MVF1766592 ফটো উপলব্ধ	299 নাম : সন্দীপ ছেত্ৰী পিতাৰ নাম: ললিত ছেত্ৰী ঘৰ নং : ৫৭ বয়স : 25 লিঙ্গ : পুৰুষ	MVF3426038 ফটো উপলব্ধ	300 নাম : বিশাল ছেত্ৰী পিতাৰ নাম: ললিত ছেত্ৰী ঘৰ নং : ৫৭ বয়স : 22 লিঙ্গ : পুৰুষ	MVF3457124 ফটো উপলব্ধ



S 301 নাম : বেজিয়া খাতুন স্বামীৰ নাম : আকবৰ আলি ঘৰ নং : ৫৮ বয়স : 60 লিঙ্গ : মহিলা	MVF1766605 ফটো উপলব্ধ	S 302 নাম : মঃ চাহাদত হুচেইন পিতাৰ নাম : আকবৰ আলি ঘৰ নং : ৫৮ বয়স : 28 লিঙ্গ : পুৰুষ	MVF0316190 ফটো উপলব্ধ	S 303 নাম : খাইৰুল ইছলাম পিতাৰ নাম : আকবৰ আলি ঘৰ নং : ৫৮ বয়স : 32 লিঙ্গ : পুৰুষ	MVF2405585 ফটো উপলব্ধ
S 304 নাম : টচলিমা বেগম স্বামীৰ নাম : খাইৰুল ইছলাম ঘৰ নং : ৫৮ বয়স : 28 লিঙ্গ : মহিলা	MVF0317701 ফটো উপলব্ধ	# 305 নাম : ডম্বৰ বাহাদুৰ চেত্ৰী পিতাৰ নাম : চন্দ্ৰ বাহাদুৰ চেত্ৰী ঘৰ নং : 59খ বয়স : 52 লিঙ্গ : পুৰুষ	MVF1766661 ফটো উপলব্ধ	# 306 নাম : সূৰ্য বাহাদুৰ চেত্ৰী পিতাৰ নাম : চন্দ্ৰ বাহাদুৰ চেত্ৰী ঘৰ নং : 59গ বয়স : 52 লিঙ্গ : পুৰুষ	MVF1766718 ফটো উপলব্ধ
E 307 নাম : অম্বিকা ছেত্ৰী স্বামীৰ নাম : হেম কুমাৰ চেত্ৰী ঘৰ নং : ৫৯ বয়স : 52 লিঙ্গ : মহিলা	MVF1766694 ফটো উপলব্ধ	308 নাম : শকুন্তলা ছেত্ৰী স্বামীৰ নাম : ডম্বৰ বাহাদুৰ চেত্ৰী ঘৰ নং : ৫৯ বয়স : 47 লিঙ্গ : মহিলা	MVF1766672 ফটো উপলব্ধ	309 নাম : ইন্দ্ৰ মায়া ছেত্ৰী স্বামীৰ নাম : সূৰ্য বাহাদুৰ চেত্ৰী ঘৰ নং : ৫৯ বয়স : 42 লিঙ্গ : মহিলা	MVF1766729 ফটো উপলব্ধ
310 নাম : ভূজ বাহাদুৰ চেত্ৰী পিতাৰ নাম : চন্দ্ৰ বাহাদুৰ চেত্ৰী ঘৰ নং : ৫৯ বয়স : 40 লিঙ্গ : পুৰুষ	MVF1766683 ফটো উপলব্ধ	311 নাম : বিনা ছেত্ৰী স্বামীৰ নাম : ভূজ বাহাদুৰ চেত্ৰী ঘৰ নং : ৫৯ বয়স : 38 লিঙ্গ : মহিলা	MVF1766730 ফটো উপলব্ধ	312 নাম : প্ৰেম কুমাৰ চেত্ৰী পিতাৰ নাম : চন্দ্ৰ বাহাদুৰ চেত্ৰী ঘৰ নং : ৫৯ বয়স : 38 লিঙ্গ : পুৰুষ	MVF0184606 ফটো উপলব্ধ
313 নাম : অজিত চেত্ৰী পিতাৰ নাম : দম্বৰ বাহাদুৰ চেত্ৰী ঘৰ নং : ৫৯ বয়স : 26 লিঙ্গ : পুৰুষ	MVF3457835 ফটো উপলব্ধ	314 নাম : যুবৰাজ চেত্ৰী পিতাৰ নাম : সূৰ্য বাহাদুৰ চেত্ৰী ঘৰ নং : ৫৯ বয়স : 22 লিঙ্গ : পুৰুষ	MVF3457512 ফটো উপলব্ধ	315 নাম : চন বাহাদুৰ ছেত্ৰী পিতাৰ নাম : সূৰ্য বাহাদুৰ ছেত্ৰী ঘৰ নং : 59 বয়স : 21 লিঙ্গ : পুৰুষ	OPA0127894 ফটো উপলব্ধ
R2 316 নাম : বমা দেবী পুৰী পিতাৰ নাম : এমলীল পুৰী ঘৰ নং : ৫৯ক বয়স : 36 লিঙ্গ : মহিলা	MVF0184705 ফটো উপলব্ধ	317 নাম : শংকৰ পুৰী পিতাৰ নাম : হেম লাল পুৰী ঘৰ নং : ৫৯ক বয়স : 34 লিঙ্গ : পুৰুষ	MVF0185009 ফটো উপলব্ধ	# 318 নাম : গমন সিং ছেত্ৰী পিতাৰ নাম : হেমকুমাৰ ছেত্ৰী ঘৰ নং : 59ঙ বয়স : 31 লিঙ্গ : পুৰুষ	MVF0426288 ফটো উপলব্ধ
319 নাম : ৰোপা পুৰী পিতাৰ নাম : হেম লাল পুৰী ঘৰ নং : ৫৯ক বয়স : 31 লিঙ্গ : মহিলা	MVF0185298 ফটো উপলব্ধ	320 নাম : মন্দিৰা পুৰী স্বামীৰ নাম : শংকৰ পুৰী ঘৰ নং : ৫৯ক বয়স : 29 লিঙ্গ : মহিলা	MVF3426509 ফটো উপলব্ধ	321 নাম : নিকাশ চেত্ৰী পিতাৰ নাম : হেম কুমাৰ চেত্ৰী ঘৰ নং : ৫৯ক বয়স : 26 লিঙ্গ : পুৰুষ	MVF0540773 ফটো উপলব্ধ
322 নাম : হমলাল পুৰী পিতাৰ নাম : জীৱ লাল পুৰী ঘৰ নং : ৫৯ক বয়স : 58 লিঙ্গ : পুৰুষ	MVF2405563 ফটো উপলব্ধ	323 নাম : হেম কুমাৰ চেত্ৰী পিতাৰ নাম : চন্দ্ৰ বাহাদুৰ চেত্ৰী ঘৰ নং : ৫৯ক বয়স : 57 লিঙ্গ : পুৰুষ	MVF1766741 ফটো উপলব্ধ	324 নাম : হৰি কলা পুৰী স্বামীৰ নাম : হমলাল পুৰী ঘৰ নং : ৫৯ক বয়স : 47 লিঙ্গ : মহিলা	MVF2405552 ফটো উপলব্ধ
325 নাম : খিলা দেবী শৰ্মা স্বামীৰ নাম : হৰিযৰ শৰ্মা ঘৰ নং : ৬০ বয়স : 62 লিঙ্গ : মহিলা	MVF1766763 ফটো উপলব্ধ	# 326 নাম : খৰানন্দ শৰ্মা পিতাৰ নাম : হৰিযৰ শৰ্মা ঘৰ নং : 60ক বয়স : 48 লিঙ্গ : পুৰুষ	MVF1766785 ফটো উপলব্ধ	327 নাম : যুবৰাজ শৰ্মা পিতাৰ নাম : হৰিযৰ শৰ্মা ঘৰ নং : ৬০ বয়স : 45 লিঙ্গ : পুৰুষ	MVF1766774 ফটো উপলব্ধ
328 নাম : পৰ্ণ্য শৰ্মা পিতাৰ নাম : হৰিযৰ শৰ্মা ঘৰ নং : ৬০ বয়স : 43 লিঙ্গ : পুৰুষ	MVF1766796 ফটো উপলব্ধ	329 নাম : সঞ্জ শৰ্মা স্বামীৰ নাম : যুবৰাজ শৰ্মা ঘৰ নং : ৬০ বয়স : 40 লিঙ্গ : মহিলা	MVF1766810 ফটো উপলব্ধ	330 নাম : ৰেখা শৰ্মা স্বামীৰ নাম : খৰানন্দ শৰ্মা ঘৰ নং : ৬০ বয়স : 34 লিঙ্গ : মহিলা	MVF0317412 ফটো উপলব্ধ



331 নাম : তুলমনি বৰা শৰ্মা স্বামীৰ নাম: পূন্য শৰ্মা ঘৰ নং : ৬০ বয়স : 32 লিঙ্গ : মহিলা	MVF0680710 ফটো উপলব্ধ	332 নাম : চুম বাহাদুৰ তামাং পিতাৰ নাম: দলী বাহাদুৰ তামাং ঘৰ নং : ৬১ বয়স : 67 লিঙ্গ : পুৰুষ	MVF1766821 ফটো উপলব্ধ	# 333 নাম : ৰাজু তামাং পিতাৰ নাম: চুম বাহাদুৰ তামাং ঘৰ নং : 61 বয়স : 39 লিঙ্গ : পুৰুষ	MVF0430967 ফটো উপলব্ধ
S2 334 নাম : মতিলাল তামাং পিতাৰ নাম: শ্যাম বাহাদুৰ তামাং ঘৰ নং : ৬১ বয়স : 36 লিঙ্গ : পুৰুষ	MVF0539692 ফটো উপলব্ধ	335 নাম : মতিলাল তামাং পিতাৰ নাম: চুম বাহাদুৰ তামাং ঘৰ নং : ৬১ বয়স : 34 লিঙ্গ : পুৰুষ	MVF0550590 ফটো উপলব্ধ	336 নাম : চুমা মায়ী তামাং পিতাৰ নাম: চুম বাহাদুৰ তামাং ঘৰ নং : ৬১ বয়স : 30 লিঙ্গ : মহিলা	MVF0189167 ফটো উপলব্ধ
337 নাম : চুভাশ তামাং পিতাৰ নাম: চুম বাহাদুৰ তামাং ঘৰ নং : ৬১ বয়স : 28 লিঙ্গ : পুৰুষ	MVF0431767 ফটো উপলব্ধ	338 নাম : সঞ্জয় তামাং পিতাৰ নাম: চুম বাঃ তামাং ঘৰ নং : ৬১ বয়স : 27 লিঙ্গ : পুৰুষ	MVF3744349 ফটো উপলব্ধ	339 নাম : চান লামা স্বামীৰ নাম: ৰাজু তামাং ঘৰ নং : 61 বয়স : 24 লিঙ্গ : মহিলা	OPA0083253 ফটো উপলব্ধ
340 নাম : কৰন তামাং পিতাৰ নাম: চুম বাঃ তামাং ঘৰ নং : 61 বয়স : 19 লিঙ্গ : পুৰুষ	OPA0083220 ফটো উপলব্ধ	341 নাম : ৰাম বাহাদুৰ তামাং পিতাৰ নাম: চুম বাহাদুৰ তামাং ঘৰ নং : ৬১খ বয়স : 36 লিঙ্গ : পুৰুষ	MVF1766843 ফটো উপলব্ধ	342 নাম : কোচেলেয়া লামা তামাং স্বামীৰ নাম: ৰাম বাহাদুৰ তামাং ঘৰ নং : ৬১খ বয়স : 35 লিঙ্গ : মহিলা	MVF3444528 ফটো উপলব্ধ
343 নাম : মিন্টু গমদেন লামা পিতাৰ নাম: তুকু লামা ঘৰ নং : ৬২ বয়স : 47 লিঙ্গ : পুৰুষ	MVF1766854 ফটো উপলব্ধ	344 নাম : প্ৰমিলা তামাং স্বামীৰ নাম: মিন্টু গমদেন লামা ঘৰ নং : ৬২ বয়স : 35 লিঙ্গ : মহিলা	MVF0432708 ফটো উপলব্ধ	345 নাম : নৰ বাহাদুৰ ছেত্ৰী পিতাৰ নাম: কবিৰাজ ছেত্ৰী ঘৰ নং : ৬৩ বয়স : 55 লিঙ্গ : পুৰুষ	MVF1882253 ফটো উপলব্ধ
346 নাম : জাহাৰিয়াহ ছেত্ৰী পিতাৰ নাম: নৰ বাহাদুৰ ছেত্ৰী ঘৰ নং : ৬৩ বয়স : 23 লিঙ্গ : পুৰুষ	MVF3369915 ফটো উপলব্ধ	347 নাম : প্ৰমিলা ছেত্ৰী পিতাৰ নাম: নৰ বাহাদুৰ ছেত্ৰী ঘৰ নং : 63 বয়স : 20 লিঙ্গ : মহিলা	OPA0083188 ফটো উপলব্ধ	R2 348 নাম : দেওকুমারী ছেত্ৰী স্বামীৰ নাম: নৰ বাহাদুৰ ছেত্ৰী ঘৰ নং : ৬৪ বয়স : 49 লিঙ্গ : মহিলা	MVF1882264 ফটো উপলব্ধ
349 নাম : কেবলমান তামাং পিতাৰ নাম: গনেশ তামাং ঘৰ নং : 64 বয়স : 46 লিঙ্গ : পুৰুষ	MVF1939317 ফটো উপলব্ধ	350 নাম : চুন তামাং পিতাৰ নাম: কেবলমান তামাং ঘৰ নং : 64 বয়স : 27 লিঙ্গ : পুৰুষ	MVF3594157 ফটো উপলব্ধ	351 নাম : সঞ্জিতা তামাং পিতাৰ নাম: কেবলমান তামাং ঘৰ নং : 64 বয়স : 24 লিঙ্গ : মহিলা	MVF3594165 ফটো উপলব্ধ
352 নাম : দীপা ছেত্ৰী স্বামীৰ নাম: খেম কুমাৰ ছেত্ৰী ঘৰ নং : ৬৫ বয়স : 39 লিঙ্গ : মহিলা	MVF3426574 ফটো উপলব্ধ	353 নাম : প্ৰেম কুমাৰ ছেত্ৰী পিতাৰ নাম: চন্দ্ৰ বাহাদুৰ ছেত্ৰী ঘৰ নং : ৬৬ বয়স : 37 লিঙ্গ : পুৰুষ	MVF0184796 ফটো উপলব্ধ	354 নাম : তাৰা ছেত্ৰী স্বামীৰ নাম: প্ৰেম কুমাৰ ছেত্ৰী ঘৰ নং : ৬৬ বয়স : 36 লিঙ্গ : মহিলা	MVF3426376 ফটো উপলব্ধ
S 355 নাম : এমৰাজুল ইছলাম পিতাৰ নাম: আব্দুল বাৰেক ঘৰ নং : ৭২খ বয়স : 35 লিঙ্গ : পুৰুষ	MVF3530854 ফটো উপলব্ধ	S 356 নাম : আহমদ আলি পিতাৰ নাম: অটা মাদিন ঘৰ নং : ৭২ক বয়স : 63 লিঙ্গ : পুৰুষ	MVF3530284 ফটো উপলব্ধ	357 নাম : মিনেশ্বৰী গগৈ পিতাৰ নাম: অশ্বকৰ্ণ গগৈ ঘৰ নং : ৮১ বয়স : 54 লিঙ্গ : মহিলা	MVF7843278 ফটো উপলব্ধ
358 নাম : ফিলিপ উৰাং পিতাৰ নাম: টগ উৰাং ঘৰ নং : ১২ বয়স : 28 লিঙ্গ : পুৰুষ	MVF0316372 ফটো উপলব্ধ	359 নাম : জনা লিসু মাতৃৰ নাম: চক মায়ী ঘৰ নং : 264 বয়স : 22 লিঙ্গ : পুৰুষ	OPA0070037 ফটো উপলব্ধ	360 নাম : বিতু থাপা লিসু স্বামীৰ নাম: জনা লিসু ঘৰ নং : 264 বয়স : 22 লিঙ্গ : মহিলা	OPA0123299 ফটো উপলব্ধ



361

OPA0134049

নাম : খিনা মায়ী ছেত্ৰী
স্বামীৰ নাম : গমান সিং ছেত্ৰী
ঘৰ নং : নং 59
বয়স : 19 লিঙ্গ : মহিলা

ফটো উপলব্ধ



362 নাম : দুখনী তাঁতী স্বামীৰ নাম: বেনু তাঁতী ঘৰ নং : 1 বয়স : 77 লিঙ্গ : মহিলা	MVF1766865 ফটো উপলব্ধ	363 নাম : বঘু তাঁতী পিতাৰ নাম: বেনু তাঁতী ঘৰ নং : 1 বয়স : 52 লিঙ্গ : পুৰুষ	MVF1766876 ফটো উপলব্ধ	364 নাম : ববিতা তাঁতী স্বামীৰ নাম: বঘু তাঁতী ঘৰ নং : 1 বয়স : 50 লিঙ্গ : মহিলা	MVF1766887 ফটো উপলব্ধ
365 নাম : দুখু তাঁতী পিতাৰ নাম: বেনু তাঁতী ঘৰ নং : 1 বয়স : 48 লিঙ্গ : পুৰুষ	MVF1766898 ফটো উপলব্ধ	366 নাম : দিপালী তাঁতী স্বামীৰ নাম: দুখু তাঁতী ঘৰ নং : 1 বয়স : 45 লিঙ্গ : মহিলা	MVF1766901 ফটো উপলব্ধ	367 নাম : দেবেশ্বৰী তাঁতী পিতাৰ নাম: বঘু তাঁতী ঘৰ নং : 1 বয়স : 28 লিঙ্গ : মহিলা	MVF0549642 ফটো উপলব্ধ
368 নাম : বিমল তাঁতী পিতাৰ নাম: বঘু তাঁতী ঘৰ নং : 1 বয়স : 26 লিঙ্গ : পুৰুষ	MVF0549840 ফটো উপলব্ধ	369 নাম : লখিমায় তাঁতী স্বামীৰ নাম: সঞ্জয় তাঁতী ঘৰ নং : 1 বয়স : 26 লিঙ্গ : মহিলা	MVF3514429 ফটো উপলব্ধ	370 নাম : সনঞ্জয় তাঁতী পিতাৰ নাম: দুখু তাঁতী ঘৰ নং : 1 বয়স : 25 লিঙ্গ : পুৰুষ	MVF0774000 ফটো উপলব্ধ
371 নাম : অনিলা তাঁতী স্বামীৰ নাম: ৰোশন তাঁতী ঘৰ নং : 1 বয়স : 23 লিঙ্গ : মহিলা	OPA0052498 ফটো উপলব্ধ	372 নাম : নিৰ্মল তাঁতী পিতাৰ নাম: বঘু তাঁতী ঘৰ নং : 1 বয়স : 22 লিঙ্গ : পুৰুষ	OPA0039941 ফটো উপলব্ধ	373 নাম : শিবানী তাঁতী স্বামীৰ নাম: বিমল তাঁতী ঘৰ নং : 1 বয়স : 22 লিঙ্গ : মহিলা	BVR1631944 ফটো উপলব্ধ
374 নাম : ৰমিলা তাঁতী স্বামীৰ নাম: বিষ্ণু ৰাজপুত ঘৰ নং : 1 ক বয়স : 26 লিঙ্গ : মহিলা	OPA0070920 ফটো উপলব্ধ	375 নাম : ৰাফেল তাঁতী পিতাৰ নাম: বাৰনা তাঁতী ঘৰ নং : 1 ক বয়স : 26 লিঙ্গ : পুৰুষ	OPA0070938 ফটো উপলব্ধ	376 নাম : জোচেফ তাঁতী পিতাৰ নাম: বাৰনা তাঁতী ঘৰ নং : 1 ক বয়স : 24 লিঙ্গ : পুৰুষ	OPA0070953 ফটো উপলব্ধ
377 নাম : বাৰনা তাঁতী পিতাৰ নাম: চুহান তাঁতী ঘৰ নং : 1 ক বয়স : 65 লিঙ্গ : পুৰুষ	MVF0317214 ফটো উপলব্ধ	E 378 নাম : মাজে তাঁতী পিতাৰ নাম: মদন তাঁতী ঘৰ নং : 2 বয়স : 87 লিঙ্গ : পুৰুষ	MVF1766956 ফটো উপলব্ধ	379 নাম : কৌচিক তাঁতী পিতাৰ নাম: আইব তাঁতী ঘৰ নং : 2 বয়স : 55 লিঙ্গ : পুৰুষ	MVF1766934 ফটো উপলব্ধ
380 নাম : গঙ্গা তাঁতী স্বামীৰ নাম: কৌচিক তাঁতী ঘৰ নং : 2 বয়স : 51 লিঙ্গ : মহিলা	MVF1766945 ফটো উপলব্ধ	381 নাম : লক্ষীন্দৰ পানিকা পিতাৰ নাম: গোৰান পানিকা ঘৰ নং : 02 বয়স : 45 লিঙ্গ : পুৰুষ	OPA0011528 ফটো উপলব্ধ	382 নাম : তুফান তাঁতী পিতাৰ নাম: কৌচিক তাঁতী ঘৰ নং : 2 বয়স : 38 লিঙ্গ : পুৰুষ	MVF1766967 ফটো উপলব্ধ
383 নাম : ৰাধিকা তাঁতী পিতাৰ নাম: চন্দ্ৰ নাগবংশী ঘৰ নং : 2 বয়স : 35 লিঙ্গ : মহিলা	OPA0135574 ফটো উপলব্ধ	384 নাম : হৰি পানিকা পিতাৰ নাম: লক্ষীন্দ পানীকা ঘৰ নং : 2 বয়স : 33 লিঙ্গ : পুৰুষ	MVF1766978 ফটো উপলব্ধ	385 নাম : বিনয় তাঁতী পিতাৰ নাম: কৌচিক তাঁতী ঘৰ নং : 2 বয়স : 30 লিঙ্গ : পুৰুষ	MVF0316398 ফটো উপলব্ধ
386 নাম : চলানী তাঁতী স্বামীৰ নাম: তুফান তাঁতী ঘৰ নং : 2 বয়স : 29 লিঙ্গ : মহিলা	MVF3514452 ফটো উপলব্ধ	S 387 নাম : হাচিনা খাতুন স্বামীৰ নাম: ম মতিবুৰ আলি ঘৰ নং : 2 বয়স : 31 লিঙ্গ : মহিলা	MVF0546770 ফটো উপলব্ধ	S 388 নাম : মতিবুৰ আলি পিতাৰ নাম: ফজৰ আলি ঘৰ নং : 2 বয়স : 31 লিঙ্গ : পুৰুষ	MVF0548065 ফটো উপলব্ধ
S 389 নাম : ফাইজুল আলী পিতাৰ নাম: ফজৰ আলি ঘৰ নং : 2 ক বয়স : 21 লিঙ্গ : পুৰুষ	OPA0075556 ফটো উপলব্ধ	S 390 নাম : আহমিনা খাতুন পিতাৰ নাম: ইয়াকুব আলী ঘৰ নং : 2 ক বয়স : 33 লিঙ্গ : মহিলা	BMX4438908 ফটো উপলব্ধ	S 391 নাম : আমিৰ হামজা আলি পিতাৰ নাম: হাৰেজ আলি ঘৰ নং : 2 ক বয়স : 32 লিঙ্গ : পুৰুষ	MVF0316109 ফটো উপলব্ধ



S 392 নাম : আব্দুল আলী পিতাৰ নাম: হাৰেজ আলী ঘৰ নং : ২ক বয়স : ৩০ লিঙ্গ : পুৰুষ	MVF0078287 ফটো উপলব্ধ	S 393 নাম : মজিবৰ আলি পিতাৰ নাম: ফজৰ আলি ঘৰ নং : ২ক বয়স : ২৪ লিঙ্গ : পুৰুষ	MVF0543652 ফটো উপলব্ধ	S 394 নাম : মৃতালিৰ আলি পিতাৰ নাম: হাৰেজ আলী ঘৰ নং : ২ক বয়স : ২৪ লিঙ্গ : পুৰুষ	MVF0549881 ফটো উপলব্ধ
S 395 নাম : হাচিম আলি পিতাৰ নাম: হাৰেজ আলি ঘৰ নং : ২ক বয়স : ২৫ লিঙ্গ : পুৰুষ	MVF0545525 ফটো উপলব্ধ	S 396 নাম : আজিবৰ আলি পিতাৰ নাম: ফজৰ আলি ঘৰ নং : ২ক বয়স : ২৫ লিঙ্গ : পুৰুষ	MVF3446036 ফটো উপলব্ধ	S 397 নাম : মুস্তাফা আলী পিতাৰ নাম: সমৰ আলি ঘৰ নং : ২ক বয়স : ২৫ লিঙ্গ : পুৰুষ	MVF3658531 ফটো উপলব্ধ
S 398 নাম : অস্পিনা খাতুন স্বামীৰ নাম: আব্দুল আলী ঘৰ নং : ২ক বয়স : ২৫ লিঙ্গ : মহিলা	OPA0050245 ফটো উপলব্ধ	S 399 নাম : শামিমা আখতাৰ স্বামীৰ নাম: অমিৰ হামজা আলী ঘৰ নং : ২ক বয়স : ২৩ লিঙ্গ : মহিলা	MVF3484391 ফটো উপলব্ধ	S 400 নাম : গুলজাৰ আলী পিতাৰ নাম: সমৰ আলি ঘৰ নং : ২ক বয়স : ২২ লিঙ্গ : পুৰুষ	MVF3658549 ফটো উপলব্ধ
S 401 নাম : জৰিনা খাতুন স্বামীৰ নাম: মুকলোচৰ আলি ঘৰ নং : ২ক বয়স : ৪৫ লিঙ্গ : মহিলা	MVF1767006 ফটো উপলব্ধ	S 402 নাম : সমৰ আলি পিতাৰ নাম: মুকলোচৰ আলি ঘৰ নং : ২ক বয়স : ৫৪ লিঙ্গ : পুৰুষ	MVF1767073 ফটো উপলব্ধ	S 403 নাম : মনোৱাৰা বেগম স্বামীৰ নাম: হাৰেজ আলি ঘৰ নং : ২ক বয়স : ৫৫ লিঙ্গ : মহিলা	MVF1767062 ফটো উপলব্ধ
S 404 নাম : হাৰেজ আলি পিতাৰ নাম: মুকলোচৰ আলি ঘৰ নং : ৫ বয়স : ৫১ লিঙ্গ : পুৰুষ	MVF1767051 ফটো উপলব্ধ	S 405 নাম : মমতাজ বেগম স্বামীৰ নাম: সমৰ আলি ঘৰ নং : ২ক বয়স : ৫০ লিঙ্গ : মহিলা	MVF1767084 ফটো উপলব্ধ	S 406 নাম : মহৰজান খাতুন স্বামীৰ নাম: ফজৰ আলি ঘৰ নং : ২ক বয়স : ৫০ লিঙ্গ : মহিলা	MVF1767028 ফটো উপলব্ধ
S 407 নাম : চলমান আলি পিতাৰ নাম: চল্লি মিঞা ঘৰ নং : ২ক বয়স : ৩৭ লিঙ্গ : পুৰুষ	MVF1766989 ফটো উপলব্ধ	S 408 নাম : হামিদা বেগম স্বামীৰ নাম: চল্লি আলি ঘৰ নং : ২ক বয়স : ৩২ লিঙ্গ : মহিলা	MVF1770758 ফটো উপলব্ধ	S 409 নাম : ফাতেমা খাতুন স্বামীৰ নাম: ফজৰ আলি ঘৰ নং : ৩ বয়স : ৫৫ লিঙ্গ : মহিলা	MVF1767039 ফটো উপলব্ধ
S 410 নাম : ছহিদুল আলি পিতাৰ নাম: ফজৰ আলি ঘৰ নং : ৩ বয়স : ২৩ লিঙ্গ : পুৰুষ	MVF3446325 ফটো উপলব্ধ	411 নাম : ভগীৰথ তাঁতী পিতাৰ নাম: মন্টো তাঁতী ঘৰ নং : ৪ বয়স : ৩৪ লিঙ্গ : পুৰুষ	MVF1767108 ফটো উপলব্ধ	412 নাম : জয় তাঁতী পিতাৰ নাম: মন্টো তাঁতী ঘৰ নং : ৪ বয়স : ২৪ লিঙ্গ : পুৰুষ	MVF0391977 ফটো উপলব্ধ
413 নাম : চিৰা তাঁতী পিতাৰ নাম: মন্টো তাঁতী ঘৰ নং : ৪ বয়স : ২৭ লিঙ্গ : পুৰুষ	MVF0392126 ফটো উপলব্ধ	414 নাম : প্ৰমিলা তাঁতী পিতাৰ নাম: মন্টো তাঁতী ঘৰ নং : ৪ বয়স : ২৩ লিঙ্গ : মহিলা	OPA0070516 ফটো উপলব্ধ	415 নাম : বিকাশ তাঁতী পিতাৰ নাম: মন্টো তাঁতী ঘৰ নং : ৪ বয়স : ২২ লিঙ্গ : পুৰুষ	OPA0070698 ফটো উপলব্ধ
S 416 নাম : মনচুৰ আলি পিতাৰ নাম: বহুত আলি ঘৰ নং : ৫ বয়স : ৫৭ লিঙ্গ : পুৰুষ	MVF1767119 ফটো উপলব্ধ	S 417 নাম : লাইলন নিচা স্বামীৰ নাম: মনচুৰ আলি ঘৰ নং : ৫ বয়স : ৫০ লিঙ্গ : মহিলা	MVF1767120 ফটো উপলব্ধ	S 418 নাম : জইনুল আলি পিতাৰ নাম: মনচুৰ আলি ঘৰ নং : ৫ বয়স : ৪০ লিঙ্গ : পুৰুষ	MVF0549790 ফটো উপলব্ধ
S 419 নাম : জেহিৰন নিচা স্বামীৰ নাম: ওয়াহিদুল ইছলাম ঘৰ নং : ৫ বয়স : ৩৪ লিঙ্গ : মহিলা	MVF1767131 ফটো উপলব্ধ	S 420 নাম : তেজিবন বেগম পিতাৰ নাম: নিমাজ আলি ঘৰ নং : ৫ বয়স : ৩৫ লিঙ্গ : পুৰুষ	MLF1579857 ফটো উপলব্ধ	S 421 নাম : অহিদুল ইছলাম পিতাৰ নাম: আব্দুল কাদিৰ ঘৰ নং : ৫ বয়স : ৩০ লিঙ্গ : পুৰুষ	DCS0218180 ফটো উপলব্ধ



S2 422 নাম : বহিদ্দল আলী পিতাৰ নাম: তাহেৰ আলী ঘৰ নং : ৫ বয়স : 26 লিঙ্গ : পুৰুষ	MVF0747543 ফটো উপলব্ধ	S2 423 নাম : হাবিবৰ আলী পিতাৰ নাম: তাহেৰ আলী ঘৰ নং : ৫ বয়স : 33 লিঙ্গ : পুৰুষ	MVF0411827 ফটো উপলব্ধ	424 নাম : অমিত থাপা পিতাৰ নাম: ভীম বাহাদুৰ থাপা ঘৰ নং : ৫ বয়স : 31 লিঙ্গ : পুৰুষ	MVF0549451 ফটো উপলব্ধ
425 নাম : গৌতম লামা পিতাৰ নাম: ভীম বাহাদুৰ লামা ঘৰ নং : ৫ বয়স : 26 লিঙ্গ : পুৰুষ	MVF0715292 ফটো উপলব্ধ	S2 426 নাম : মঃ আজিবুৰ আলী পিতাৰ নাম: মঃ তাহেৰ আলী ঘৰ নং : ৫ বয়স : 36 লিঙ্গ : পুৰুষ	MVF2405916 ফটো উপলব্ধ	S2 427 নাম : মেৰিজা খাতুন স্বামীৰ নাম: আজিবুৰ আলী ঘৰ নং : ৫ বয়স : 28 লিঙ্গ : মহিলা	MVF0412585 ফটো উপলব্ধ
S2 428 নাম : তাহেৰ আলী পিতাৰ নাম: হুচমাই শেখ ঘৰ নং : ৫ বয়স : 65 লিঙ্গ : পুৰুষ	MVF1767142 ফটো উপলব্ধ	D 429 নাম : জয়গুন নিচা স্বামীৰ নাম: তাহেৰ আলী ঘৰ নং : ৫ বয়স : 60 লিঙ্গ : মহিলা	MVF1767153 ফটো উপলব্ধ	D 430 নাম : মজিবুৰ বহমান পিতাৰ নাম: তাহেৰ আলী ঘৰ নং : ৫ বয়স : 41 লিঙ্গ : পুৰুষ	MVF1767164 ফটো উপলব্ধ
431 নাম : জয় সিং কালান্দি পিতাৰ নাম: হেম কালান্দি ঘৰ নং : ৬ বয়স : 62 লিঙ্গ : পুৰুষ	MVF1767175 ফটো উপলব্ধ	432 নাম : মহন কালান্দি পিতাৰ নাম: জয় সিং কালান্দি ঘৰ নং : ৬ বয়স : 46 লিঙ্গ : পুৰুষ	MVF1767186 ফটো উপলব্ধ	433 নাম : অতুল কালান্দি পিতাৰ নাম: জয় সিং কালান্দি ঘৰ নং : ৬ বয়স : 45 লিঙ্গ : পুৰুষ	MVF1767200 ফটো উপলব্ধ
434 নাম : প্ৰতিমা কালান্দি স্বামীৰ নাম: মহন কালান্দি ঘৰ নং : ৬ বয়স : 43 লিঙ্গ : মহিলা	MVF1767197 ফটো উপলব্ধ	435 নাম : বীতা কালান্দি স্বামীৰ নাম: অতুল কালান্দি ঘৰ নং : ৬ বয়স : 41 লিঙ্গ : মহিলা	MVF1767211 ফটো উপলব্ধ	436 নাম : টংকেশ্বৰ কালান্দি পিতাৰ নাম: জয়সিং কালান্দি ঘৰ নং : ৬ বয়স : 36 লিঙ্গ : পুৰুষ	MVF1767222 ফটো উপলব্ধ
437 নাম : মৰমী কালান্দি স্বামীৰ নাম: টংকেশ্বৰ কালান্দি ঘৰ নং : ৬ বয়স : 35 লিঙ্গ : মহিলা	MVF0315663 ফটো উপলব্ধ	438 নাম : সুসিলীয়া তাঁতী স্বামীৰ নাম: বাৰনা তাঁতী ঘৰ নং : ৬ বয়স : 54 লিঙ্গ : মহিলা	MVF0315804 ফটো উপলব্ধ	439 নাম : চন্টাৰাম লামা পিতাৰ নাম: মনবাৰ ঘৰ নং : ৭ বয়স : 58 লিঙ্গ : পুৰুষ	MVF1767233 ফটো উপলব্ধ
# 440 নাম : মন মায়া লামা স্বামীৰ নাম: চন্টাৰাম লামা ঘৰ নং : ৭ বয়স : 52 লিঙ্গ : মহিলা	MVF1767244 ফটো উপলব্ধ	441 নাম : সুৰজ লামা পিতাৰ নাম: ছাণ্টাৰাম লামা ঘৰ নং : ৭ বয়স : 26 লিঙ্গ : পুৰুষ	MVF0549410 ফটো উপলব্ধ	R2 442 নাম : চীমা লামা পিতাৰ নাম: চন্টাৰাম লামা ঘৰ নং : ০7 বয়স : 25 লিঙ্গ : মহিলা	MVF3646155 ফটো উপলব্ধ
443 নাম : ভীম বাহাদুৰ লামা পিতাৰ নাম: লালী বাহাদুৰ লামা ঘৰ নং : ৮ বয়স : 61 লিঙ্গ : পুৰুষ	MVF1767266 ফটো উপলব্ধ	444 নাম : ইন্দ্ৰ মায়া লামা স্বামীৰ নাম: ভীম বাহাদুৰ লামা ঘৰ নং : ৮ বয়স : 56 লিঙ্গ : মহিলা	MVF1767255 ফটো উপলব্ধ	445 নাম : বাজেন্দু লামা পিতাৰ নাম: ভীম বাহাদুৰ লামা ঘৰ নং : ৮ বয়স : 27 লিঙ্গ : পুৰুষ	MVF0456988 ফটো উপলব্ধ
E 446 নাম : ফুৰবা লামা পিতাৰ নাম: দলু বাহাদুৰ লামা ঘৰ নং : ৮ বয়স : 45 লিঙ্গ : পুৰুষ	MVF0315390 ফটো উপলব্ধ	S 447 নাম : সুনিমায়া লামা স্বামীৰ নাম: ফুৰবা লামা ঘৰ নং : ৮ বয়স : 45 লিঙ্গ : মহিলা	MVF0315325 ফটো উপলব্ধ	S2 448 নাম : আব্দুল কাদিৰ পিতাৰ নাম: আব্দুল বহমান ঘৰ নং : ৯ বয়স : 73 লিঙ্গ : পুৰুষ	CNF7335297 ফটো উপলব্ধ
449 নাম : ছামচুল হক পিতাৰ নাম: আব্দুল কাদিৰ ঘৰ নং : ৯ বয়স : 31 লিঙ্গ : পুৰুষ	CNF7342850 ফটো উপলব্ধ	450 নাম : মাৰুফা চুলতানা স্বামীৰ নাম: ছামচুল হক ঘৰ নং : ৯ বয়স : 24 লিঙ্গ : মহিলা	MVF3417870 ফটো উপলব্ধ	S 451 নাম : ফাইজুল হক পিতাৰ নাম: আব্দুল কাদিৰ ঘৰ নং : ৯ বয়স : 38 লিঙ্গ : পুৰুষ	CNF7342827 ফটো উপলব্ধ

S 452 নাম : ছাবিনা খাতুন স্বামীৰ নাম : ফাইজুল হক ঘৰ নং : ৯খ বয়স : 30 লিঙ্গ : মহিলা	CNF0206987 ফটো উপলব্ধ	S2 453 নাম : আজিজুল হক পিতাৰ নাম : আব্দুল কাদিৰ ঘৰ নং : ৯ঘ বয়স : 36 লিঙ্গ : পুৰুষ	CNF0525758 ফটো উপলব্ধ	S 454 নাম : জহুৰা খাতুন স্বামীৰ নাম : আজিজুল হক ঘৰ নং : ৯ঘ বয়স : 31 লিঙ্গ : মহিলা	CNF0206839 ফটো উপলব্ধ
S 455 নাম : ছাইদল ইছলাম পিতাৰ নাম : আব্দুল কাদিৰ ঘৰ নং : ৯খ বয়স : 40 লিঙ্গ : পুৰুষ	CNF7335322 ফটো উপলব্ধ	S 456 নাম : মমতাজ বেগম স্বামীৰ নাম : ছাইদল ইছলাম ঘৰ নং : ৯খ বয়স : 30 লিঙ্গ : মহিলা	CNF0206979 ফটো উপলব্ধ	S2 457 নাম : মফিদুল ইছলাম পিতাৰ নাম : আব্দুল কাদিৰ ঘৰ নং : ৯খ বয়স : 42 লিঙ্গ : পুৰুষ	CNF7335311 ফটো উপলব্ধ
S2 458 নাম : ফৰিদা বেগম স্বামীৰ নাম : মফিদুল ইছলাম ঘৰ নং : ৯খ বয়স : 34 লিঙ্গ : মহিলা	CNF0523423 ফটো উপলব্ধ	S 459 নাম : শৰিফা খাতুন পিতাৰ নাম : কালু মাজিত ঘৰ নং : ১০ক বয়স : 33 লিঙ্গ : মহিলা	MVF3418159 ফটো উপলব্ধ	S 460 নাম : মাতিজান বেগম স্বামীৰ নাম : কালু মাজিত ঘৰ নং : ১০ক বয়স : 49 লিঙ্গ : মহিলা	MVF3624434 ফটো উপলব্ধ
D 461 নাম : মতিজান বেগম স্বামীৰ নাম : কালু মাজিত ঘৰ নং : ১০ক বয়স : 55 লিঙ্গ : মহিলা	MVF1767288 ফটো উপলব্ধ	S 462 নাম : হাজেৰা খাতুন স্বামীৰ নাম : হুসু মাজিত ঘৰ নং : ১০খ বয়স : 50 লিঙ্গ : মহিলা	MVF1767302 ফটো উপলব্ধ	463 নাম : অজীত তাঁতী পিতাৰ নাম : গবিন তাঁতী ঘৰ নং : ১১ বয়স : 62 লিঙ্গ : পুৰুষ	MVF1767346 ফটো উপলব্ধ
# 464 নাম : বাহীল তাঁতী স্বামীৰ নাম : শান্তিৰাম তাঁতী ঘৰ নং : 11খ বয়স : 57 লিঙ্গ : মহিলা	MVF1767357 ফটো উপলব্ধ	E 465 নাম : পৰশু ৰাম তাঁতী পিতাৰ নাম : গোবিন তাঁতী ঘৰ নং : ১২খ বয়স : 52 লিঙ্গ : পুৰুষ	MVF1767324 ফটো উপলব্ধ	466 নাম : তিকা তাঁতী অন্যান্য : সীতাৰাম তাঁতী ঘৰ নং : 11ক বয়স : 36 লিঙ্গ : মহিলা	OPA0036145 ফটো উপলব্ধ
S 467 নাম : ছাইফুল ইছলাম পিতাৰ নাম : ৰহমত আলী ঘৰ নং : ১১গ বয়স : 53 লিঙ্গ : পুৰুষ	CNF7135640 ফটো উপলব্ধ	S 468 নাম : নবজান স্বামীৰ নাম : ছাইফুল ইছলাম ঘৰ নং : ১১গ বয়স : 49 লিঙ্গ : মহিলা	CNF7135651 ফটো উপলব্ধ	469 নাম : বিন্দু গুৰু তাঁতী স্বামীৰ নাম : চক্ৰৰ তাঁতী ঘৰ নং : ১১গ বয়স : 38 লিঙ্গ : মহিলা	MVF0269209 ফটো উপলব্ধ
470 নাম : শংকৰ তাঁতী পিতাৰ নাম : শান্তিৰাম তাঁতী ঘৰ নং : ১১গ বয়স : 33 লিঙ্গ : পুৰুষ	MVF2405825 ফটো উপলব্ধ	S 471 নাম : আনৱাৰ হুছেইন পিতাৰ নাম : ছাইফুল ইছলাম ঘৰ নং : ১১গ বয়স : 32 লিঙ্গ : পুৰুষ	CNF7142021 ফটো উপলব্ধ	S 472 নাম : মঃ আমিৰ হুছেইন পিতাৰ নাম : মঃ সইফুল ইছলাম ঘৰ নং : ১১গ বয়স : 26 লিঙ্গ : পুৰুষ	MVF3399557 ফটো উপলব্ধ
S 473 নাম : মজিদা খাতুন স্বামীৰ নাম : অনুৱাৰ হুছেইন ঘৰ নং : 11ঘ বয়স : 24 লিঙ্গ : মহিলা	MVF3721826 ফটো উপলব্ধ	S 474 নাম : ফ ৰনা খাতুন পিতাৰ নাম : ছাইফুল ইছলাম ঘৰ নং : 11ঘ বয়স : 23 লিঙ্গ : মহিলা	MVF3399524 ফটো উপলব্ধ	475 নাম : ৰাজেশ তাঁতী পিতাৰ নাম : শান্তিৰাম তাঁতী ঘৰ নং : ১১ঘ বয়স : 32 লিঙ্গ : পুৰুষ	MVF2405734 ফটো উপলব্ধ
476 নাম : ৰিতা পানিকা স্বামীৰ নাম : ৰাজেশ পানিকা ঘৰ নং : ১১ঘ বয়স : 27 লিঙ্গ : মহিলা	MVF0549634 ফটো উপলব্ধ	477 নাম : কৃষ্ণা দৰ্জী পিতাৰ নাম : দেবীলাল দৰ্জী ঘৰ নং : 11খ বয়স : 39 লিঙ্গ : পুৰুষ	LQX1179255 ফটো উপলব্ধ	478 নাম : উৰ্মিলা তাঁতী স্বামীৰ নাম : ধনেশ্বৰ তাঁতী ঘৰ নং : 11খ বয়স : 24 লিঙ্গ : মহিলা	OPA0091215 ফটো উপলব্ধ
479 নাম : ধনেশ্বৰ তাঁতী পিতাৰ নাম : শান্তিৰাম তাঁতী ঘৰ নং : ১১খ বয়স : 29 লিঙ্গ : পুৰুষ	MVF0549550 ফটো উপলব্ধ	S 480 নাম : মালেকা খাতুন স্বামীৰ নাম : আলী উদ্দিন ঘৰ নং : ১১ক বয়স : 65 লিঙ্গ : মহিলা	MVF1767368 ফটো উপলব্ধ	481 নাম : শান্তিৰাম তাঁতী পিতাৰ নাম : গোবিন তাঁতী ঘৰ নং : ১১খ বয়স : 61 লিঙ্গ : পুৰুষ	MVF1767379 ফটো উপলব্ধ



482 নাম : সুনিতা তাঁতী পিতাৰ নাম: শান্তীৰাম তাঁতী ঘৰ নং : ১১খ বয়স : 33 লিঙ্গ : মহিলা	MVF2405847 ফটো উপলব্ধ	483 নাম : গোলাপ তাঁতী পিতাৰ নাম: বেনু তাঁতী ঘৰ নং : ১২ বয়স : 62 লিঙ্গ : পুৰুষ	MVF0255968 ফটো উপলব্ধ	484 নাম : লীলা তাঁতী স্বামীৰ নাম: গোলাপ তাঁতী ঘৰ নং : ১২ বয়স : 52 লিঙ্গ : মহিলা	MVF0256008 ফটো উপলব্ধ
485 নাম : ৰূপ তাঁতী পিতাৰ নাম: গোলাপ তাঁতী ঘৰ নং : ১২ বয়স : 38 লিঙ্গ : মহিলা	MVF0256156 ফটো উপলব্ধ	486 নাম : ৰতন তাঁতী পিতাৰ নাম: গোলাপ তাঁতী ঘৰ নং : ১২ বয়স : 37 লিঙ্গ : পুৰুষ	MVF0317065 ফটো উপলব্ধ	487 নাম : ৰূপালি তাঁতী পিতাৰ নাম: গুলাপ তাঁতী ঘৰ নং : ১২ বয়স : 36 লিঙ্গ : মহিলা	MVF3371341 ফটো উপলব্ধ
S2 488 নাম : প্ৰিতি তাঁতি স্বামীৰ নাম: ৰতন তাঁতি ঘৰ নং : ১২ বয়স : 35 লিঙ্গ : মহিলা	MVF3556404 ফটো উপলব্ধ	489 নাম : প্ৰিতি তাঁতি স্বামীৰ নাম: ৰতন তাঁতি ঘৰ নং : 12 বয়স : 29 লিঙ্গ : মহিলা	MVF3556206 ফটো উপলব্ধ	490 নাম : মুনি গোৱালা স্বামীৰ নাম: গনেশ তাঁতী ঘৰ নং : 12 বয়স : 28 লিঙ্গ : মহিলা	OPA0133769 ফটো উপলব্ধ
491 নাম : গণেশ তাঁতী পিতাৰ নাম: গুলাপ তাঁতী ঘৰ নং : ১২ বয়স : 26 লিঙ্গ : পুৰুষ	MVF3371556 ফটো উপলব্ধ	S 492 নাম : ৰমজান আলি পিতাৰ নাম: কাসেম আলি ঘৰ নং : 12ক বয়স : 24 লিঙ্গ : মহিলা	MVF3530011 ফটো উপলব্ধ	S 493 নাম : কাসেম আলি পিতাৰ নাম: চান্দ আলি ঘৰ নং : ১২ক বয়স : 60 লিঙ্গ : পুৰুষ	MVF1767415 ফটো উপলব্ধ
S 494 নাম : সৰুফা খাতুন স্বামীৰ নাম: কাসেম আলি ঘৰ নং : ১২ক বয়স : 48 লিঙ্গ : মহিলা	MVF1767426 ফটো উপলব্ধ	S 495 নাম : চাহানাৰা স্বামীৰ নাম: মুছলেম আলী ঘৰ নং : ১২ক বয়স : 49 লিঙ্গ : মহিলা	HLF2247689 ফটো উপলব্ধ	S 496 নাম : মুছলেম আলি পিতাৰ নাম: নজৰ আলি ঘৰ নং : ১২ক বয়স : 49 লিঙ্গ : পুৰুষ	HLF2247623 ফটো উপলব্ধ
S 497 নাম : আমিৰ হামজা পিতাৰ নাম: মেইন উদ্দিন ঘৰ নং : ১২ক বয়স : 31 লিঙ্গ : পুৰুষ	MVF3527157 ফটো উপলব্ধ	S 498 নাম : উমৰ ফাৰুক পিতাৰ নাম: মেইন উদ্দিন ঘৰ নং : ১২ক বয়স : 26 লিঙ্গ : পুৰুষ	MVF3527066 ফটো উপলব্ধ	S 499 নাম : ইনজাৰুল ইছলাম পিতাৰ নাম: মুছলেম আলী ঘৰ নং : ১২ক বয়স : 24 লিঙ্গ : পুৰুষ	MVF3399672 ফটো উপলব্ধ
500 নাম : জ্যোতি তাঁতি পিতাৰ নাম: গোলাপ তাঁতি ঘৰ নং : 13 বয়স : 23 লিঙ্গ : মহিলা	MVF3628351 ফটো উপলব্ধ	S 501 নাম : ইন্জাজ ল ইছলাম পিতাৰ নাম: মুছলেম আলি ঘৰ নং : 13 বয়স : 20 লিঙ্গ : পুৰুষ	OPA0116020 ফটো উপলব্ধ	S 502 নাম : নাজিমা খাতুন স্বামীৰ নাম: ৰাব্বুল ইছলাম ঘৰ নং : ১৩ক বয়স : 28 লিঙ্গ : মহিলা	HLF0414847 ফটো উপলব্ধ
S 503 নাম : ৰাব্বুল ইছলাম পিতাৰ নাম: মুছলেম আলী ঘৰ নং : ১৩ক বয়স : 28 লিঙ্গ : পুৰুষ	HLF0414797 ফটো উপলব্ধ	S 504 নাম : ছাহাবুল ইছলাম পিতাৰ নাম: মুছলেম আলী ঘৰ নং : ১৩ক বয়স : 30 লিঙ্গ : পুৰুষ	HLF2247587 ফটো উপলব্ধ	S 505 নাম : তছলিমা খাতুন স্বামীৰ নাম: ছাহাবুল ইছলাম ঘৰ নং : ১৩খ বয়স : 27 লিঙ্গ : মহিলা	HLF0414938 ফটো উপলব্ধ
E 506 নাম : বয়লা কিস্কু পিতাৰ নাম: মুচি কিস্কু ঘৰ নং : ১৪ বয়স : 82 লিঙ্গ : পুৰুষ	MVF1767437 ফটো উপলব্ধ	E 507 নাম : মদন কিস্কু পিতাৰ নাম: বয়লা কিস্কু ঘৰ নং : ১৪ বয়স : 51 লিঙ্গ : পুৰুষ	MVF1767448 ফটো উপলব্ধ	508 নাম : জুনমাই কিস্কু স্বামীৰ নাম: মদন কিস্কু ঘৰ নং : ১৪ বয়স : 45 লিঙ্গ : মহিলা	MVF1767459 ফটো উপলব্ধ
S 509 নাম : নেকবৰ আলী পিতাৰ নাম: আদৰ্শ আলী ঘৰ নং : ১৪ বয়স : 28 লিঙ্গ : পুৰুষ	BMX0687004 ফটো উপলব্ধ	510 নাম : হৰিপ্ৰসাদ শৰ্মা পিতাৰ নাম: বালাকৃষ্ণ ঘৰ নং : ১৫ বয়স : 68 লিঙ্গ : পুৰুষ	MVF1767460 ফটো উপলব্ধ	511 নাম : ভীমা দেৱী শৰ্মা স্বামীৰ নাম: হৰিপ্ৰসাদ শৰ্মা ঘৰ নং : ১৫ বয়স : 62 লিঙ্গ : মহিলা	MVF1767471 ফটো উপলব্ধ



S 512 নাম : ফুলজান নেছা স্বামীৰ নাম : আব্দুল আলী ঘৰ নং : ১৫ বয়স : 60 লিঙ্গ : মহিলা	BMX8135828 ফটো উপলব্ধ	# 513 নাম : গোবিন্দ শৰ্মা পিতাৰ নাম : হৰিপ্রসাদ শৰ্মা ঘৰ নং : 15ক বয়স : 42 লিঙ্গ : পুৰুষ	MVF1767482 ফটো উপলব্ধ	# 514 নাম : নন্দ শৰ্মা পিতাৰ নাম : হৰিপ্রসাদ শৰ্মা ঘৰ নং : 15খ বয়স : 40 লিঙ্গ : পুৰুষ	MVF1767493 ফটো উপলব্ধ
S2 515 নাম : বাসন্তী শৰ্মা পিতাৰ নাম : হৰিপ্রসাদ শৰ্মা ঘৰ নং : ১৫ বয়স : 38 লিঙ্গ : মহিলা	MVF1767506 ফটো উপলব্ধ	516 নাম : যমুনা শৰ্মা স্বামীৰ নাম : গোবিন্দ শৰ্মা ঘৰ নং : ১৫ বয়স : 36 লিঙ্গ : মহিলা	MVF0317222 ফটো উপলব্ধ	# 517 নাম : পুন্য শৰ্মা পিতাৰ নাম : হৰি প্রসাদ শৰ্মা ঘৰ নং : 15গ বয়স : 36 লিঙ্গ : পুৰুষ	MVF2405881 ফটো উপলব্ধ
# 518 নাম : দেউলা হেমৰম স্বামীৰ নাম : বাজেন হেমৰম ঘৰ নং : 52 বয়স : 31 লিঙ্গ : মহিলা	MVF0773846 ফটো উপলব্ধ	519 নাম : দৰ্গা শৰ্মা পিতাৰ নাম : হৰি প্রসাদ শৰ্মা ঘৰ নং : ১৫ বয়স : 28 লিঙ্গ : পুৰুষ	MVF0282137 ফটো উপলব্ধ	520 নাম : লক্ষ্মী শৰ্মা স্বামীৰ নাম : পুন্য শৰ্মা ঘৰ নং : 15 বয়স : 27 লিঙ্গ : মহিলা	OPA0073304 ফটো উপলব্ধ
521 নাম : ইন্দু প্রসাদ শৰ্মা পিতাৰ নাম : হৰি প্রসাদ শৰ্মা ঘৰ নং : ১৫ বয়স : 26 লিঙ্গ : পুৰুষ	MVF0548131 ফটো উপলব্ধ	S 522 নাম : আৰিফুল ইছলাম পিতাৰ নাম : আব্দুল আলী ঘৰ নং : ১৫ বয়স : 25 লিঙ্গ : পুৰুষ	BMX0686063 ফটো উপলব্ধ	523 নাম : দিবা শৰ্মা পিতাৰ নাম : হৰি প্রসাদ শৰ্মা ঘৰ নং : ১৫ বয়স : 23 লিঙ্গ : মহিলা	MVF3573060 ফটো উপলব্ধ
524 নাম : অভিষেক শৰ্মা পিতাৰ নাম : হৰি প্রসাদ শৰ্মা ঘৰ নং : 15 বয়স : 21 লিঙ্গ : পুৰুষ	OPA0144956 ফটো উপলব্ধ	S 525 নাম : হাজেৰা খাতুন স্বামীৰ নাম : মহম্মদ আলী ঘৰ নং : ১৬ বয়স : 74 লিঙ্গ : মহিলা	MVF1767540 ফটো উপলব্ধ	526 নাম : বুধৰাজ লিষু পিতাৰ নাম : ধান বাহাদুৰ লিষু ঘৰ নং : ১৬ বয়স : 59 লিঙ্গ : পুৰুষ	MVF1767517 ফটো উপলব্ধ
# 527 নাম : জহুমতী লিষু স্বামীৰ নাম : বুধৰাজ লিষু ঘৰ নং : ১৬ বয়স : 58 লিঙ্গ : মহিলা	MVF1767528 ফটো উপলব্ধ	S 528 নাম : আহিয়া খাতুন স্বামীৰ নাম : হতেম আলী ঘৰ নং : ১৬ বয়স : 53 লিঙ্গ : মহিলা	MVF1767539 ফটো উপলব্ধ	S 529 নাম : সেকবৰ আলী পিতাৰ নাম : আব্দুল আলী ঘৰ নং : ১৬ বয়স : 34 লিঙ্গ : পুৰুষ	BMX8135851 ফটো উপলব্ধ
530 নাম : মিনা লিষু পিতাৰ নাম : বুধৰাজ লিষু ঘৰ নং : ১৬ বয়স : 32 লিঙ্গ : মহিলা	MVF0549782 ফটো উপলব্ধ	531 নাম : দেৱী লিষু পিতাৰ নাম : বুধৰাজ লিষু ঘৰ নং : ১৬ বয়স : 31 লিঙ্গ : মহিলা	MVF0549824 ফটো উপলব্ধ	532 নাম : প্রসন্ন বৰদলৈ পিতাৰ নাম : খনিকৰ বৰদলৈ ঘৰ নং : ১৭ বয়স : 62 লিঙ্গ : পুৰুষ	MVF1767551 ফটো উপলব্ধ
533 নাম : পবিতা বৰদলৈ স্বামীৰ নাম : প্রসন্ন বৰদলৈ ঘৰ নং : ১৭ বয়স : 55 লিঙ্গ : মহিলা	MVF1767562 ফটো উপলব্ধ	S 534 নাম : মৰিয়ম নেছা স্বামীৰ নাম : মোবাৰক আলি ঘৰ নং : ১৭ বয়স : 54 লিঙ্গ : মহিলা	MVF1767573 ফটো উপলব্ধ	535 নাম : মাটো বৰদলৈ পিতাৰ নাম : প্রসন্ন বৰদলৈ ঘৰ নং : ১৭ বয়স : 30 লিঙ্গ : মহিলা	MVF0546754 ফটো উপলব্ধ
# 536 নাম : গনেশ বৰদলৈ পিতাৰ নাম : প্রসন্ন বৰদলৈ ঘৰ নং : 17খ বয়স : 29 লিঙ্গ : পুৰুষ	MVF0297135 ফটো উপলব্ধ	537 নাম : কাতীক বৰদলৈ পিতাৰ নাম : প্রসন্ন বৰদলৈ ঘৰ নং : ১৭ বয়স : 27 লিঙ্গ : পুৰুষ	MVF0546531 ফটো উপলব্ধ	538 নাম : সুমিত্ৰা বোৰ্ডোলোষ্ট স্বামীৰ নাম : গনেশ বোৰ্ডোলোষ্ট ঘৰ নং : ১৭ বয়স : 26 লিঙ্গ : মহিলা	MVF0547190 ফটো উপলব্ধ
S 539 নাম : মামনি পৰ্জা ভূঞা স্বামীৰ নাম : নিমল ভাটী ঘৰ নং : 17 বয়স : 19 লিঙ্গ : মহিলা	OPA0115196 ফটো উপলব্ধ	540 নাম : উপেনু বৰদলৈ পিতাৰ নাম : খনিকৰ বৰদলৈ ঘৰ নং : ১৭ক বয়স : 64 লিঙ্গ : পুৰুষ	MVF1767584 ফটো উপলব্ধ	541 নাম : সোনটি বৰদলৈ পিতাৰ নাম : ভদ্রেশ্বৰ বৰদলৈ ঘৰ নং : ১৭খ বয়স : 39 লিঙ্গ : পুৰুষ	MVF1767619 ফটো উপলব্ধ



542 নাম : অজিত বৰা পিতাৰ নাম: ভোগেশ্বৰ বৰা ঘৰ নং : 18 বয়স : 31 লিঙ্গ : পুৰুষ	MVF0304295 ফটো উপলব্ধ	543 নাম : বাবলু বৰা পিতাৰ নাম: ভোগেশ্বৰ বৰা ঘৰ নং : 18 বয়স : 30 লিঙ্গ : পুৰুষ	MVF0304386 ফটো উপলব্ধ	544 নাম : দেবেনু বৰা পিতাৰ নাম: ভোগেশ্বৰ বৰা ঘৰ নং : 18 বয়স : 28 লিঙ্গ : পুৰুষ	MVF0304717 ফটো উপলব্ধ
545 নাম : পুষ্প বৰা স্বামীৰ নাম: বাবলু বৰা ঘৰ নং : 18 বয়স : 25 লিঙ্গ : মহিলা	MVF3515137 ফটো উপলব্ধ	546 নাম : শকুন্তলা তাঁতী স্বামীৰ নাম: মাংকতিয়া তাঁতী ঘৰ নং : 20 বয়স : 57 লিঙ্গ : মহিলা	MVF1767664 ফটো উপলব্ধ	R2 547 নাম : ককেশ্বৰী তাঁতী পিতাৰ নাম: মাংকতিয়া তাঁতী ঘৰ নং : 20 বয়স : 38 লিঙ্গ : মহিলা	MVF1767675 ফটো উপলব্ধ
548 নাম : ৰাধে গোবিন্দা তাঁতী পিতাৰ নাম: মাংকতিয়া তাঁতী ঘৰ নং : 20 বয়স : 36 লিঙ্গ : পুৰুষ	MVF2405892 ফটো উপলব্ধ	549 নাম : নাৰায়ন তাঁতী পিতাৰ নাম: মাংকতিয়া তাঁতী ঘৰ নং : 20 বয়স : 34 লিঙ্গ : পুৰুষ	MVF1770543 ফটো উপলব্ধ	550 নাম : দৰ্গামনি উৰাং তাঁতী স্বামীৰ নাম: ৰাধে গোবিন্দা তাঁতী ঘৰ নং : 20 বয়স : 33 লিঙ্গ : মহিলা	MVF0079558 ফটো উপলব্ধ
551 নাম : কৰ্ণ তাঁতী পিতাৰ নাম: মাংকতিয়া তাঁতী ঘৰ নং : 20 বয়স : 32 লিঙ্গ : পুৰুষ	MVF2405870 ফটো উপলব্ধ	552 নাম : বিহুটি তাঁতী স্বামীৰ নাম: নাৰায়ন তাঁতী ঘৰ নং : 20 বয়স : 28 লিঙ্গ : মহিলা	MVF0315812 ফটো উপলব্ধ	553 নাম : সুনিতা তাঁতী স্বামীৰ নাম: শিবা তাঁতী ঘৰ নং : 20 বয়স : 28 লিঙ্গ : মহিলা	MVF3481389 ফটো উপলব্ধ
E 554 নাম : ডম্বৰ বাহাদুৰ ছেত্ৰী পিতাৰ নাম: বুলু বাহাদুৰ ছেত্ৰী ঘৰ নং : 20 ক বয়স : 60 লিঙ্গ : পুৰুষ	MVF0315374 ফটো উপলব্ধ	555 নাম : মঞ্জু ছেত্ৰী স্বামীৰ নাম: ডম্বৰ বাহাদুৰ ছেত্ৰী ঘৰ নং : 20 ক বয়স : 41 লিঙ্গ : মহিলা	MVF0315770 ফটো উপলব্ধ	556 নাম : ৰতন ছেত্ৰী পিতাৰ নাম: ডম্বৰ বাহাদুৰ ছেত্ৰী ঘৰ নং : 20 ক বয়স : 36 লিঙ্গ : পুৰুষ	MVF0550905 ফটো উপলব্ধ
557 নাম : পবী ছেত্ৰী পিতাৰ নাম: ডম্বৰ বাহাদুৰ ছেত্ৰী ঘৰ নং : 20 ক বয়স : 30 লিঙ্গ : পুৰুষ	MVF0550764 ফটো উপলব্ধ	S2 558 নাম : ধন মায়া শ্ৰেষ্ঠ পিতাৰ নাম: কমল শ্ৰেষ্ঠ ঘৰ নং : 21 ক বয়স : 22 লিঙ্গ : মহিলা	MVF3505203 ফটো উপলব্ধ	# 559 নাম : ৰোপান্ত শ্ৰেষ্ঠ পিতাৰ নাম: কমল শ্ৰেষ্ঠ ঘৰ নং : 21 ক বয়স : 28 লিঙ্গ : পুৰুষ	MVF0323998 ফটো উপলব্ধ
560 নাম : কামল শ্ৰেষ্ঠ পিতাৰ নাম: এগে বাহাদুৰ শ্ৰেষ্ঠ ঘৰ নং : 21 ক বয়স : 47 লিঙ্গ : পুৰুষ	MVF1767686 ফটো উপলব্ধ	# 561 নাম : চন্দ্রাবতী নেৰাৰ শ্ৰেষ্ঠ স্বামীৰ নাম: কমল শ্ৰেষ্ঠ ঘৰ নং : 21 ক বয়স : 46 লিঙ্গ : মহিলা	MVF1767697 ফটো উপলব্ধ	562 নাম : ধৰিত্ৰী ডেকা পিতাৰ নাম: লাহিত চন্দ্র ডেকা ঘৰ নং : 22 বয়স : 28 লিঙ্গ : মহিলা	MVF0325191 ফটো উপলব্ধ
S 563 নাম : মুজাম্মিল আলী পিতাৰ নাম: মোবাবেক আলী ঘৰ নং : 22 ঘ বয়স : 31 লিঙ্গ : পুৰুষ	MVF2405701 ফটো উপলব্ধ	S 564 নাম : মমতাজ বেগম স্বামীৰ নাম: মুজাম্মিল আলী ঘৰ নং : 22 ঘ বয়স : 24 লিঙ্গ : মহিলা	MVF3543386 ফটো উপলব্ধ	S 565 নাম : বাৰেক আলী পিতাৰ নাম: ৰফিকুল ইছলাম ঘৰ নং : 22 ঘ বয়স : 32 লিঙ্গ : পুৰুষ	MVF2405698 ফটো উপলব্ধ
S 566 নাম : হাইতন খাতুন স্বামীৰ নাম: বাৰেক আলী ঘৰ নং : 22 ঘ বয়স : 31 লিঙ্গ : মহিলা	MVF2405767 ফটো উপলব্ধ	S 567 নাম : আবদুল্লাহ আলী পিতাৰ নাম: হাতেম আলী ঘৰ নং : 22 ক বয়স : 26 লিঙ্গ : পুৰুষ	MVF0545723 ফটো উপলব্ধ	S 568 নাম : আছাদুল্লা আলী পিতাৰ নাম: হাতেম আলী ঘৰ নং : 22 ক বয়স : 26 লিঙ্গ : পুৰুষ	MVF0549923 ফটো উপলব্ধ
S 569 নাম : ফালানী খাতুন পিতাৰ নাম: হাতেম আলী ঘৰ নং : 22 ক বয়স : 23 লিঙ্গ : মহিলা	MVF3652070 ফটো উপলব্ধ	S 570 নাম : সৰুফা খাতুন পিতাৰ নাম: হাতেম আলী ঘৰ নং : 22 ক বয়স : 22 লিঙ্গ : মহিলা	OPA0146571 ফটো উপলব্ধ	S 571 নাম : খালিদা বেগম পিতাৰ নাম: আছাদুল্লা আলী ঘৰ নং : 22 ক বয়স : 22 লিঙ্গ : মহিলা	OPA0146589 ফটো উপলব্ধ



S 572 নাম : শুকৰী খাতুন স্বামীৰ নাম : অশুভা আলী ঘৰ নং : 22ক বয়স : 21 লিঙ্গ : মহিলা	MVF3722493 ফটো উপলব্ধ	S 573 নাম : মালেক আলী পিতাৰ নাম : হাতেম আলী ঘৰ নং : 22ক বয়স : 20 লিঙ্গ : পুৰুষ	OPA0146555 ফটো উপলব্ধ	S 574 নাম : মাসুফা বেগম স্বামীৰ নাম : মোকামিল আলি ঘৰ নং : 22খ বয়স : 21 লিঙ্গ : মহিলা	OPA0123695 ফটো উপলব্ধ
S 575 নাম : মুবাছিব আলি পিতাৰ নাম : মোবাৰক আলি ঘৰ নং : 22খ বয়স : 21 লিঙ্গ : পুৰুষ	OPA0123711 ফটো উপলব্ধ	S 576 নাম : মোকামিল আলি পিতাৰ নাম : মোবাৰক আলি ঘৰ নং : 22খ বয়স : 25 লিঙ্গ : পুৰুষ	MVF0542001 ফটো উপলব্ধ	D 577 নাম : ছালেম নেছা স্বামীৰ নাম : জাছিমুদ্দিন ঘৰ নং : 22গ বয়স : 65 লিঙ্গ : মহিলা	MVF1767733 ফটো উপলব্ধ
S 578 নাম : মোবাৰক আলি পিতাৰ নাম : কাছিম আলি ঘৰ নং : 22খ বয়স : 59 লিঙ্গ : পুৰুষ	MVF1767722 ফটো উপলব্ধ	S 579 নাম : হাতেম আলি পিতাৰ নাম : মহম্মদ আলি ঘৰ নং : 22ক বয়স : 58 লিঙ্গ : পুৰুষ	MVF1767700 ফটো উপলব্ধ	D 580 নাম : চৈয়দুল ইছলাম পিতাৰ নাম : জাছিমুদ্দিন ঘৰ নং : 22গ বয়স : 39 লিঙ্গ : পুৰুষ	MVF1767744 ফটো উপলব্ধ
S 581 নাম : হাছিনা খাতুন স্বামীৰ নাম : সেকুৰৰ আলী ঘৰ নং : 22ক বয়স : 33 লিঙ্গ : মহিলা	MVF1767711 ফটো উপলব্ধ	S 582 নাম : মফিদা বেগম স্বামীৰ নাম : চফিকুল ইছলাম ঘৰ নং : 22খ বয়স : 32 লিঙ্গ : মহিলা	MVF1770521 ফটো উপলব্ধ	S 583 নাম : মিছ অহিদা খাতুন স্বামীৰ নাম : মঃ ইনুছ আলী ঘৰ নং : 22গ বয়স : 31 লিঙ্গ : মহিলা	MVF2405712 ফটো উপলব্ধ
# 584 নাম : চম্পা প্ৰধান নেৱাৰ স্বামীৰ নাম : ৰোক বাহাদুৰ নেৱাৰ ঘৰ নং : 32খ বয়স : 26 লিঙ্গ : মহিলা	MVF3363744 ফটো উপলব্ধ	S 585 নাম : আপজালৰ বহমান পিতাৰ নাম : আদুল হান্নান ঘৰ নং : 22গ বয়স : 25 লিঙ্গ : পুৰুষ	MVF0543512 ফটো উপলব্ধ	S 586 নাম : মহঃ উবাইদুৰ বহমান পিতাৰ নাম : আদুল হান্নান ঘৰ নং : 22গ বয়স : 22 লিঙ্গ : পুৰুষ	MVF3375748 ফটো উপলব্ধ
S 587 নাম : হামিদা খাতুন স্বামীৰ নাম : হুচুৰ আলি ঘৰ নং : 22ঘ বয়স : 55 লিঙ্গ : মহিলা	MVF1767880 ফটো উপলব্ধ	S 588 নাম : ছাহিদা বেগম স্বামীৰ নাম : আদুল হান্নান ঘৰ নং : 22গ বয়স : 48 লিঙ্গ : মহিলা	MVF1767904 ফটো উপলব্ধ	S 589 নাম : ইয়াচিন আলি পিতাৰ নাম : ইউচুফ আলি ঘৰ নং : 22ঘ বয়স : 31 লিঙ্গ : পুৰুষ	MVF2405745 ফটো উপলব্ধ
590 নাম : জুলহাশ আলী পিতাৰ নাম : আসকৰ আলী ঘৰ নং : 28 বয়স : 43 লিঙ্গ : পুৰুষ	BMX7644964 ফটো উপলব্ধ	591 নাম : হাজেৰা খাতুন স্বামীৰ নাম : জুলহাশ আলী ঘৰ নং : 28 বয়স : 41 লিঙ্গ : মহিলা	BMX7644997 ফটো উপলব্ধ	592 নাম : মাৰফিজিল ইছলাম পিতাৰ নাম : জুলহাশ আলী ঘৰ নং : 28 বয়স : 24 লিঙ্গ : পুৰুষ	MVF3346889 ফটো উপলব্ধ
593 নাম : ইছাদুল আলি পিতাৰ নাম : জুলহাশ আলী ঘৰ নং : 28 বয়স : 22 লিঙ্গ : পুৰুষ	MVF3405305 ফটো উপলব্ধ	594 নাম : লাইলী বেগম স্বামীৰ নাম : মাৰফিজিল ইছলাম ঘৰ নং : 24 বয়স : 22 লিঙ্গ : মহিলা	MVF3725769 ফটো উপলব্ধ	S 595 নাম : আবুল নছৰ পিতাৰ নাম : ছুবেদ আলী ঘৰ নং : 28ক বয়স : 55 লিঙ্গ : পুৰুষ	DBH1516025 ফটো উপলব্ধ
S 596 নাম : হাচনা বানু স্বামীৰ নাম : আবুল নছৰ ঘৰ নং : 28ক বয়স : 50 লিঙ্গ : মহিলা	DBH1516036 ফটো উপলব্ধ	S 597 নাম : হাবিজ উদ্দিন পিতাৰ নাম : আবুল নছৰ ঘৰ নং : 28ক বয়স : 34 লিঙ্গ : পুৰুষ	DBH0438044 ফটো উপলব্ধ	S 598 নাম : আফাজ উদ্দিন পিতাৰ নাম : আবুল নছৰ ঘৰ নং : 28ক বয়স : 33 লিঙ্গ : পুৰুষ	DBH1522152 ফটো উপলব্ধ
S 599 নাম : ফেইজ উদ্দিন পিতাৰ নাম : আবুল নছৰ ঘৰ নং : 28ক বয়স : 29 লিঙ্গ : পুৰুষ	DBH0438101 ফটো উপলব্ধ	S 600 নাম : চকিনা খাতুন স্বামীৰ নাম : হাবিজ উদ্দিন ঘৰ নং : 28ক বয়স : 25 লিঙ্গ : মহিলা	MVF3696309 ফটো উপলব্ধ	S 601 নাম : জমিলা বেগম স্বামীৰ নাম : ফেইজ উদ্দিন ঘৰ নং : 24ক বয়স : 22 লিঙ্গ : মহিলা	OPA0012740 ফটো উপলব্ধ



S 602 নাম : মফিজ উদ্দিন পিতাৰ নাম : আব্দুল নছৰ ঘৰ নং : 38খ বয়স : 37 লিঙ্গ : পুৰুষ	DBH1522163 ফটো উপলব্ধ	S 603 নাম : বুমেনা খাতুন স্বামীৰ নাম : মফিজ উদ্দিন ঘৰ নং : 38খ বয়স : 30 লিঙ্গ : মহিলা	DBH0549311 ফটো উপলব্ধ	S 604 নাম : সাবিদা খাতুন পিতাৰ নাম : সহিদুল ইছলাম ঘৰ নং : 25 বয়স : 24 লিঙ্গ : মহিলা	OPA0022392 ফটো উপলব্ধ
S 605 নাম : নিজামুদ্দিন পিতাৰ নাম : আব্দুল মন্নাছ ঘৰ নং : 25খ বয়স : 33 লিঙ্গ : পুৰুষ	MVF3624459 ফটো উপলব্ধ	S 606 নাম : দছমিনা বেগম স্বামীৰ নাম : নিজামুদ্দিন ঘৰ নং : 25খ বয়স : 27 লিঙ্গ : মহিলা	MVF3624442 ফটো উপলব্ধ	S 607 নাম : আঃ মন্নাছ পিতাৰ নাম : আলী মদ্দিন ঘৰ নং : 25খ বয়স : 67 লিঙ্গ : পুৰুষ	DBH1515895 ফটো উপলব্ধ
S 608 নাম : স্বাফিয়া খাতুন স্বামীৰ নাম : আঃ মন্নাছ ঘৰ নং : 25খ বয়স : 55 লিঙ্গ : মহিলা	DBH1515908 ফটো উপলব্ধ	S 609 নাম : মাইন উদ্দিন পিতাৰ নাম : আব্দুল মন্নাছ ঘৰ নং : 25খ বয়স : 31 লিঙ্গ : পুৰুষ	DBH0438010 ফটো উপলব্ধ	S 610 নাম : ফৰিদ উদ্দিন পিতাৰ নাম : আব্দুল মন্নাছ ঘৰ নং : 25খ বয়স : 38 লিঙ্গ : পুৰুষ	DBH1522403 ফটো উপলব্ধ
S 611 নাম : বেহেনা খাতুন স্বামীৰ নাম : ফৰিদ উদ্দিন ঘৰ নং : 25খ বয়স : 35 লিঙ্গ : মহিলা	DBH1522607 ফটো উপলব্ধ	612 নাম : উমাদেবী ছেত্ৰী স্বামীৰ নাম : বাৰ বাহাদুৰ ছেত্ৰী ঘৰ নং : 26 বয়স : 72 লিঙ্গ : মহিলা	MVF1767915 ফটো উপলব্ধ	613 নাম : ভক্ত বাহাদুৰ ছেত্ৰী পিতাৰ নাম : বাৰ বাহাদুৰ ছেত্ৰী ঘৰ নং : 26 বয়স : 52 লিঙ্গ : পুৰুষ	MVF1767926 ফটো উপলব্ধ
# 614 নাম : খীৰ বাহাদুৰ ছেত্ৰী পিতাৰ নাম : বাৰ বাহাদুৰ ছেত্ৰী ঘৰ নং : 26ক বয়স : 50 লিঙ্গ : পুৰুষ	MVF1767937 ফটো উপলব্ধ	615 নাম : চান্ত মায়ী ছেত্ৰী পিতাৰ নাম : বাৰ বাহাদুৰ ছেত্ৰী ঘৰ নং : 26 বয়স : 36 লিঙ্গ : মহিলা	MVF1767948 ফটো উপলব্ধ	#2 616 নাম : সঙ্গীতা চেত্ৰী স্বামীৰ নাম : খীৰ বাহাদুৰ চেত্ৰী ঘৰ নং : 26ক বয়স : 34 লিঙ্গ : মহিলা	MVF0812560 ফটো উপলব্ধ
R2 617 নাম : বনমায়ী ছেত্ৰী পিতাৰ নাম : বাৰ বাহাদুৰ ছেত্ৰী ঘৰ নং : 26 বয়স : 33 লিঙ্গ : মহিলা	MVF2405836 ফটো উপলব্ধ	618 নাম : অমৰ ছেত্ৰী পিতাৰ নাম : বাৰ বাহাদুৰ ছেত্ৰী ঘৰ নং : 26 বয়স : 32 লিঙ্গ : পুৰুষ	MVF2405814 ফটো উপলব্ধ	S 619 নাম : তছলিমা খাতুন স্বামীৰ নাম : মঃ জাকৰি হুছেইন ঘৰ নং : 26গ বয়স : 20 লিঙ্গ : মহিলা	OPA0032920 ফটো উপলব্ধ
S 620 নাম : মুসিদা খাতুন মাতৃৰ নাম : ফাতেমা খাতুন ঘৰ নং : 26গ বয়স : 19 লিঙ্গ : মহিলা	OPA0086587 ফটো উপলব্ধ	S 621 নাম : মঃজাকৰি হুছেইন পিতাৰ নাম : মঃজাকৰি বহমান ঘৰ নং : 26(গ) বয়স : 23 লিঙ্গ : পুৰুষ	MVF3496882 ফটো উপলব্ধ	S 622 নাম : আব হানিফা পিতাৰ নাম : বফিকুল ইছলাম ঘৰ নং : 26গ বয়স : 25 লিঙ্গ : পুৰুষ	MVF0808550 ফটো উপলব্ধ
S 623 নাম : আৰজমা খাতুন পিতাৰ নাম : বফিকুল ইছলাম ঘৰ নং : 26গ বয়স : 22 লিঙ্গ : মহিলা	MVF3729639 ফটো উপলব্ধ	S 624 নাম : ইনামুল হুছেইন পিতাৰ নাম : ছামছুল হক ঘৰ নং : 26ক বয়স : 25 লিঙ্গ : পুৰুষ	MVF0774034 ফটো উপলব্ধ	S 625 নাম : বুকিয়া খাতুন স্বামীৰ নাম : বাজিৰ আলি ঘৰ নং : 26 বয়স : 40 লিঙ্গ : মহিলা	MVF2405927 ফটো উপলব্ধ
S 626 নাম : জাহাংগিৰ হুছেইন পিতাৰ নাম : বাজিৰ আলি ঘৰ নং : 26গ বয়স : 22 লিঙ্গ : পুৰুষ	MVF3404910 ফটো উপলব্ধ	S 627 নাম : নাজিম হুছেইন পিতাৰ নাম : বাজিৰ আলি ঘৰ নং : 26গ বয়স : 20 লিঙ্গ : পুৰুষ	OPA0012872 ফটো উপলব্ধ	D 628 নাম : মমতাজ আলি পিতাৰ নাম : সুৰুজ আলি ঘৰ নং : 26খ বয়স : 62 লিঙ্গ : পুৰুষ	MVF1767971 ফটো উপলব্ধ
S 629 নাম : ফাতেমা খাতুন স্বামীৰ নাম : মজিবুৰ বহমান ঘৰ নং : 26গ বয়স : 57 লিঙ্গ : মহিলা	MVF1768021 ফটো উপলব্ধ	S 630 নাম : বফিকুল ইছলাম পিতাৰ নাম : মহুৰ শেখ ঘৰ নং : 26গ বয়স : 57 লিঙ্গ : পুৰুষ	MVF1768043 ফটো উপলব্ধ	D 631 নাম : হনফা খাতুন স্বামীৰ নাম : মমতাজ আলি ঘৰ নং : 26খ বয়স : 55 লিঙ্গ : মহিলা	MVF1767982 ফটো উপলব্ধ



D 632 নাম : চামচুল হক পিতাৰ নাম: জয়নাল আবেদিন ঘৰ নং : ২৬ক বয়স : 52 লিঙ্গ : পুৰুষ	MVF1767959 ফটো উপলব্ধ	S 633 নাম : বাজিৰ আলি পিতাৰ নাম: সেকুৰৰ আলি ঘৰ নং : ২৬ক বয়স : 52 লিঙ্গ : পুৰুষ	MVF1768054 ফটো উপলব্ধ	S 634 নাম : হালিমা খাতুন স্বামীৰ নাম: বফিকুল ইছলাম ঘৰ নং : ২৬ঘ বয়স : 48 লিঙ্গ : মহিলা	MVF1768032 ফটো উপলব্ধ
S 635 নাম : ছাবিনা ইয়াছমিন স্বামীৰ নাম: চামচুল হক ঘৰ নং : ২৬ক বয়স : 46 লিঙ্গ : মহিলা	MVF1767960 ফটো উপলব্ধ	D 636 নাম : কাবিলখান চৌধুৰী পিতাৰ নাম: মমতাজ আলি ঘৰ নং : ২৬খ বয়স : 41 লিঙ্গ : পুৰুষ	MVF1767993 ফটো উপলব্ধ	D 637 নাম : আচাদুৰ বহমান পিতাৰ নাম: মমতাজ আলি ঘৰ নং : ২৬খ বয়স : 38 লিঙ্গ : পুৰুষ	MVF1768009 ফটো উপলব্ধ
638 নাম : আকবৰ আলি পিতাৰ নাম: আব্দুল আলি ঘৰ নং : ২৭ বয়স : 50 লিঙ্গ : পুৰুষ	MVF2405687 ফটো উপলব্ধ	S 639 নাম : মাজেদা খাতুন স্বামীৰ নাম: আকবৰ আলি ঘৰ নং : ২৭ বয়স : 45 লিঙ্গ : মহিলা	MVF2405676 ফটো উপলব্ধ	S 640 নাম : মইনুল হক পিতাৰ নাম: আকবৰ আলী ঘৰ নং : ২৭ বয়স : 22 লিঙ্গ : পুৰুষ	MVF3594207 ফটো উপলব্ধ
641 নাম : মুকহেদুল ইছলাম পিতাৰ নাম: কাশেম আলী ঘৰ নং : 28 বয়স : 42 লিঙ্গ : পুৰুষ	BMX7645127 ফটো উপলব্ধ	642 নাম : আজুমা খাতুন স্বামীৰ নাম: মুকহেদুল ইছলাম ঘৰ নং : 28 বয়স : 34 লিঙ্গ : মহিলা	BMX7647543 ফটো উপলব্ধ	S 643 নাম : আঃ ওৱাহাব পিতাৰ নাম: আঃ মন্নান ঘৰ নং : 28চ বয়স : 45 লিঙ্গ : পুৰুষ	DBH1698573 ফটো উপলব্ধ
S 644 নাম : আব্দুল বাহিজিত পিতাৰ নাম: আব্দুল মন্নান ঘৰ নং : 28ড বয়স : 32 লিঙ্গ : পুৰুষ	DBH0447821 ফটো উপলব্ধ	S 645 নাম : আঃ বাকীৰ পিতাৰ নাম: আঃ মন্নান ঘৰ নং : 28ঘ বয়স : 58 লিঙ্গ : পুৰুষ	DBH1698595 ফটো উপলব্ধ	S 646 নাম : শ্বাফিয়া বেগম স্বামীৰ নাম: আঃ বাকীৰ ঘৰ নং : 28ঘা বয়স : 51 লিঙ্গ : মহিলা	DBH1698608 ফটো উপলব্ধ
S 647 নাম : আব্দুল বাছেত পিতাৰ নাম: আব্দুল মন্নান ঘৰ নং : 28ড বয়স : 35 লিঙ্গ : পুৰুষ	DBH0447912 ফটো উপলব্ধ	S 648 নাম : বফিকুল ইছলাম পিতাৰ নাম: আঃ মন্নান ঘৰ নং : 28ড বয়স : 40 লিঙ্গ : পুৰুষ	DBH1698584 ফটো উপলব্ধ	S 649 নাম : হুছনাৰা খাতুন পিতাৰ নাম: সুৰজ আলী ঘৰ নং : 28ড বয়স : 31 লিঙ্গ : মহিলা	DBH0147108 ফটো উপলব্ধ
650 নাম : বীৰ বাহাদুৰ নেৱাৰ পিতাৰ নাম: ধন বাহাদুৰ নেৱাৰ ঘৰ নং : ৩১ বয়স : 72 লিঙ্গ : পুৰুষ	MVF1768098 ফটো উপলব্ধ	651 নাম : লক মায়ী নেৱাৰ স্বামীৰ নাম: বীৰ বাহাদুৰ নেৱাৰ ঘৰ নং : ৩১ বয়স : 62 লিঙ্গ : মহিলা	MVF1768101 ফটো উপলব্ধ	652 নাম : নীৰ কুমাৰ নেৱাৰ পিতাৰ নাম: বীৰ বাহাদুৰ নেৱাৰ ঘৰ নং : ৩১ বয়স : 29 লিঙ্গ : পুৰুষ	MVF0129247 ফটো উপলব্ধ
653 নাম : কুসুম প্ৰধান নেৱাৰ স্বামীৰ নাম: নীৰ কুমাৰ নেৱাৰ ঘৰ নং : ৩১ বয়স : 26 লিঙ্গ : মহিলা	MVF0802645 ফটো উপলব্ধ	654 নাম : ধন বাহাদুৰ নেৱাৰ পিতাৰ নাম: বীৰ বাহাদুৰ নেৱাৰ ঘৰ নং : ৩১ক বয়স : 40 লিঙ্গ : পুৰুষ	MVF1768112 ফটো উপলব্ধ	655 নাম : মিনা নেৱাৰ স্বামীৰ নাম: ধন বাহাদুৰ নেৱাৰ ঘৰ নং : ৩১ক বয়স : 37 লিঙ্গ : মহিলা	MVF1768123 ফটো উপলব্ধ
656 নাম : নৰবদাদেবী নেৱাৰ স্বামীৰ নাম: কমল কুমাৰ নেৱাৰ ঘৰ নং : ৩২ বয়স : 69 লিঙ্গ : মহিলা	MVF1768156 ফটো উপলব্ধ	# 657 নাম : নাৰায়ন নেৱাৰ পিতাৰ নাম: কমল কুমাৰ নেৱাৰ ঘৰ নং : 32ক বয়স : 46 লিঙ্গ : পুৰুষ	MVF1768167 ফটো উপলব্ধ	#2 658 নাম : তাৰা নেৱাৰ স্বামীৰ নাম: নাৰায়ন নেৱাৰ ঘৰ নং : 32ক বয়স : 40 লিঙ্গ : মহিলা	MVF1768178 ফটো উপলব্ধ
659 নাম : দল বাহাদুৰ নেৱাৰ পিতাৰ নাম: কমল বাহাদুৰ নেৱাৰ ঘৰ নং : ৩২ বয়স : 34 লিঙ্গ : পুৰুষ	MVF1768190 ফটো উপলব্ধ	660 নাম : সুশিলা নেৱাৰ স্বামীৰ নাম: দল বাহাদুৰ নেৱাৰ ঘৰ নং : ৩২ বয়স : 28 লিঙ্গ : মহিলা	MVF3696911 ফটো উপলব্ধ	661 নাম : বুক বাহাদুৰ নেৱাৰ পিতাৰ নাম: কমল কুমাৰ নেৱাৰ ঘৰ নং : ৩২খ বয়স : 42 লিঙ্গ : পুৰুষ	MVF1768189 ফটো উপলব্ধ



662	MVF1768258	নাম : টুল বাহাদুৰ নেৱাৰ পিতাৰ নাম: চন্দ্ৰ কুমাৰ নেৱাৰ ঘৰ নং : ৩৩ বয়স : 41 লিঙ্গ : পুৰুষ	ফটো উপলব্ধ	663	MVF2308614	নাম : গংগা কুমাৰী প্ৰধান নেৱাৰ স্বামীৰ নাম: টুল বাহাদুৰ নেৱাৰ ঘৰ নং : ৩৩ বয়স : 35 লিঙ্গ : মহিলা	ফটো উপলব্ধ	664	OPA0004754	নাম : বীৰাজ নেৱাৰ পিতাৰ নাম: গমন সিং নেৱাৰ ঘৰ নং : 33 বয়স : 21 লিঙ্গ : পুৰুষ	ফটো উপলব্ধ
665	MVF1768269	নাম : দেবেন নেৱাৰ পিতাৰ নাম: চন্দ্ৰ কুমাৰ নেৱাৰ ঘৰ নং : ৩৩গ বয়স : 39 লিঙ্গ : পুৰুষ	ফটো উপলব্ধ	666	MVF2405803	নাম : কমলা নেৱাৰ পিতাৰ নাম: দেবেন নেৱাৰ ঘৰ নং : ৩৩গ বয়স : 32 লিঙ্গ : মহিলা	ফটো উপলব্ধ	S2 667	MVF1768225	নাম : বুদ্ধিমান নেৱাৰ পিতাৰ নাম: চন্দ্ৰকুমাৰ নেৱাৰ ঘৰ নং : ৩৩ক বয়স : 54 লিঙ্গ : পুৰুষ	ফটো উপলব্ধ
S2 668	MVF1768236	নাম : পূৰ্ণমায়া নেৱাৰ স্বামীৰ নাম: বুদ্ধিমান নেৱাৰ ঘৰ নং : ৩৩ক বয়স : 52 লিঙ্গ : মহিলা	ফটো উপলব্ধ	669	MVF3594447	নাম : সৰশতী দেৱী নেৱাৰ স্বামীৰ নাম: গমন সিং নেৱাৰ ঘৰ নং : 33ক বয়স : 36 লিঙ্গ : মহিলা	ফটো উপলব্ধ	670	MVF0371815	নাম : অৰ্জুন নেৱাৰ পিতাৰ নাম: গনপতি নেৱাৰ ঘৰ নং : ৩৩ক বয়স : 28 লিঙ্গ : পুৰুষ	ফটো উপলব্ধ
671	MVF0371849	নাম : দৰচনা নেৱাৰ পিতাৰ নাম: গমন সিং নেৱাৰ ঘৰ নং : ৩৩ক বয়স : 28 লিঙ্গ : মহিলা	ফটো উপলব্ধ	672	MVF3594421	নাম : ঈশ্বৰ নেৱাৰ পিতাৰ নাম: গমন সিং নেৱাৰ ঘৰ নং : 33ক বয়স : 26 লিঙ্গ : পুৰুষ	ফটো উপলব্ধ	673	MVF1768247	নাম : দিল্লিমান নেৱাৰ পিতাৰ নাম: চন্দ্ৰ কুমাৰ নেৱাৰ ঘৰ নং : ৩৩খ বয়স : 43 লিঙ্গ : পুৰুষ	ফটো উপলব্ধ
674	MVF0551002	নাম : চন্দ্ৰ মায়া শ্ৰেষ্ঠ স্বামীৰ নাম: দিল্লিমান নেৱাৰ ঘৰ নং : ৩৩খ বয়স : 42 লিঙ্গ : মহিলা	ফটো উপলব্ধ	675	MVF3382819	নাম : সৰশতী নেৱাৰ স্বামীৰ নাম: অৰ্জুন নেৱাৰ ঘৰ নং : 33 ক বয়স : 28 লিঙ্গ : মহিলা	ফটো উপলব্ধ	676	MVF1768292	নাম : চন্দ্ৰমায়া নেৱাৰ স্বামীৰ নাম: মানবীৰ নেৱাৰ ঘৰ নং : ৩৩ক বয়স : 80 লিঙ্গ : মহিলা	ফটো উপলব্ধ
677	MVF1768281	নাম : ভগবতী নেৱাৰ স্বামীৰ নাম: গমন সিং নেৱাৰ ঘৰ নং : ৩৩ক বয়স : 55 লিঙ্গ : মহিলা	ফটো উপলব্ধ	678	MVF1768305	নাম : গনপতি নেৱাৰ পিতাৰ নাম: মানবীৰ নেৱাৰ ঘৰ নং : ৩৩ক বয়স : 52 লিঙ্গ : পুৰুষ	ফটো উপলব্ধ	679	MVF1768316	নাম : ৰেণু মায়া নেৱাৰ স্বামীৰ নাম: গনপতি নেৱাৰ ঘৰ নং : ৩৩ক বয়স : 49 লিঙ্গ : মহিলা	ফটো উপলব্ধ
680	MVF1768327	নাম : টম বাহাদুৰ নেৱাৰ পিতাৰ নাম: মন কুমাৰ নেৱাৰ ঘৰ নং : ৩৪ বয়স : 64 লিঙ্গ : পুৰুষ	ফটো উপলব্ধ	681	MVF1768338	নাম : ৰূপা নেৱাৰ স্বামীৰ নাম: টম বাহাদুৰ নেৱাৰ ঘৰ নং : ৩৪ বয়স : 59 লিঙ্গ : মহিলা	ফটো উপলব্ধ	682	MVF1768361	নাম : কমলি মায়া নেৱাৰ স্বামীৰ নাম: কৃষ্ণ মায়া নেৱাৰ ঘৰ নং : ৩৪ বয়স : 44 লিঙ্গ : মহিলা	ফটো উপলব্ধ
R2 683	MVF0547455	নাম : কল্পনা নেৱাৰ পিতাৰ নাম: টম বাহাদুৰ নেৱাৰ ঘৰ নং : ৩৪ বয়স : 26 লিঙ্গ : মহিলা	ফটো উপলব্ধ	684	MVF3655313	নাম : বিকাশ নেৱাৰ পিতাৰ নাম: টম বাহাদুৰ নেৱাৰ ঘৰ নং : ৩৪ বয়স : 24 লিঙ্গ : পুৰুষ	ফটো উপলব্ধ	685	MVF3727179	নাম : খেম মায়া নেৱাৰ পিতাৰ নাম: কৃষ্ণ কুমাৰ নেৱাৰ ঘৰ নং : 34 বয়স : 22 লিঙ্গ : মহিলা	ফটো উপলব্ধ
686	OPA0131292	নাম : যাম কুমাৰী নেৱাৰ পিতাৰ নাম: কৃষ্ণ নেৱাৰ ঘৰ নং : 34 বয়স : 22 লিঙ্গ : মহিলা	ফটো উপলব্ধ	687	OPA0004705	নাম : ৰসন নেৱাৰ পিতাৰ নাম: টম বাহাদুৰ নেৱাৰ ঘৰ নং : 34 বয়স : 21 লিঙ্গ : পুৰুষ	ফটো উপলব্ধ	688	BMX7644986	নাম : ৰেজিয়া খাতুন স্বামীৰ নাম: ফকৰ উদ্দিন ঘৰ নং : ৩৪গ বয়স : 44 লিঙ্গ : মহিলা	ফটো উপলব্ধ
689	MVF0810705	নাম : ৰাকিব হুছেইন পিতাৰ নাম: ফকৰ উদ্দিন ঘৰ নং : ৩৪গ বয়স : 24 লিঙ্গ : পুৰুষ	ফটো উপলব্ধ	690	OPA0015255	নাম : ইনামুল হুছেইন পিতাৰ নাম: ফকৰ উদ্দিন ঘৰ নং : 34 ঘ বয়স : 22 লিঙ্গ : পুৰুষ	ফটো উপলব্ধ	691	OPA0076034	নাম : আফিয়া খাতুন স্বামীৰ নাম: ৰাকিব হুছেইন ঘৰ নং : 34 ঘ বয়স : 21 লিঙ্গ : মহিলা	ফটো উপলব্ধ



692 নাম : ফকৰ উদ্দিন পিতাৰ নাম: আকতৰ আলি ঘৰ নং : ৩৪গ বয়স : 60 লিঙ্গ : পুৰুষ	MVF1768383 ফটো উপলব্ধ	693 নাম : কৃষ্ণ কুমাৰ নেৱাৰ পিতাৰ নাম: মন কুমাৰ নেৱাৰ ঘৰ নং : ৩৪ক বয়স : 54 লিঙ্গ : পুৰুষ	MVF1768372 ফটো উপলব্ধ	694 নাম : দেবীমায়ী নেৱাৰ স্বামীৰ নাম: গংগা বাহাদুৰ নেৱাৰ ঘৰ নং : ৩৫ বয়স : 62 লিঙ্গ : মহিলা	MVF1768407 ফটো উপলব্ধ
# 695 নাম : লেখ বাহাদুৰ নেৱাৰ পিতাৰ নাম: গংগী বাহাদুৰ নেৱাৰ ঘৰ নং : 35ক বয়স : 39 লিঙ্গ : পুৰুষ	MVF1768418 ফটো উপলব্ধ	# 696 নাম : কৰ্ণমায়ী শ্ৰেষ্ঠ নেৱাৰ স্বামীৰ নাম: লেখ বাহাদুৰ নেৱাৰ ঘৰ নং : 35ক বয়স : 36 লিঙ্গ : মহিলা	MVF1768430 ফটো উপলব্ধ	697 নাম : হেম বাহাদুৰ নেৱাৰ পিতাৰ নাম: গঙ্গী বাহাদুৰ নেৱাৰ ঘৰ নং : ৩৫ বয়স : 34 লিঙ্গ : পুৰুষ	MVF0377275 ফটো উপলব্ধ
698 নাম : কবিতা নেৱাৰ স্বামীৰ নাম: হেম বাহাদুৰ নেৱাৰ ঘৰ নং : ৩৫ বয়স : 32 লিঙ্গ : মহিলা	MVF0680728 ফটো উপলব্ধ	699 নাম : ৰাজকুমাৰ নেৱাৰ পিতাৰ নাম: মতি বগ্ন নেৱাৰ ঘৰ নং : ৩৬ বয়স : 66 লিঙ্গ : পুৰুষ	MVF1768441 ফটো উপলব্ধ	# 700 নাম : জীবন নেৱাৰ পিতাৰ নাম: ৰাজকুমাৰ নেৱাৰ ঘৰ নং : ৩৬ বয়স : 45 লিঙ্গ : পুৰুষ	MVF1768452 ফটো উপলব্ধ
# 701 নাম : দিল বাহাদুৰ নেৱাৰ পিতাৰ নাম: ৰাজকুমাৰ নেৱাৰ ঘৰ নং : 36খ বয়স : 40 লিঙ্গ : পুৰুষ	MVF1768463 ফটো উপলব্ধ	702 নাম : সঞ্জীৱ নেৱাৰ পিতাৰ নাম: ৰাজকুমাৰ নেৱাৰ ঘৰ নং : ৩৬ বয়স : 39 লিঙ্গ : পুৰুষ	MVF1768474 ফটো উপলব্ধ	703 নাম : দীপা নেৱাৰ স্বামীৰ নাম: সঞ্জীৱ নেৱাৰ ঘৰ নং : ৩৬ বয়স : 34 লিঙ্গ : মহিলা	MVF0547943 ফটো উপলব্ধ
704 নাম : নন্দকুমাৰ নেৱাৰ পিতাৰ নাম: মতি বগ্ন নেৱাৰ ঘৰ নং : ৩৭ বয়স : 58 লিঙ্গ : পুৰুষ	MVF1768485 ফটো উপলব্ধ	705 নাম : পাৰবতী নেৱাৰ পিতাৰ নাম: নন্দ কুমাৰ নেৱাৰ ঘৰ নং : ৩৭ বয়স : 34 লিঙ্গ : মহিলা	MVF1770689 ফটো উপলব্ধ	S2 706 নাম : লক্ষ্মী নেৱাৰ পিতাৰ নাম: নন্দ কুমাৰ নেৱাৰ ঘৰ নং : ৩৭ বয়স : 33 লিঙ্গ : মহিলা	MVF1770678 ফটো উপলব্ধ
707 নাম : টংকৰাজ নেৱাৰ পিতাৰ নাম: নন্দ কুমাৰ নেৱাৰ ঘৰ নং : ৩৭ বয়স : 33 লিঙ্গ : পুৰুষ	MVF1770690 ফটো উপলব্ধ	708 নাম : মনিকা নেৱাৰ স্বামীৰ নাম: টংকৰাজ নেৱাৰ ঘৰ নং : 37 বয়স : 29 লিঙ্গ : মহিলা	KXM0174029 ফটো উপলব্ধ	# 709 নাম : কুমাৰী ছেত্ৰী স্বামীৰ নাম: প্ৰেম বাহাদুৰ ছেত্ৰী ঘৰ নং : ৩৮ বয়স : 54 লিঙ্গ : মহিলা	MVF0549071 ফটো উপলব্ধ
710 নাম : সুনীল চেত্ৰী পিতাৰ নাম: প্ৰেম বাহাদুৰ চেত্ৰী ঘৰ নং : ৩৮ বয়স : 29 লিঙ্গ : পুৰুষ	MVF3444338 ফটো উপলব্ধ	711 নাম : সুৰজ চেত্ৰী পিতাৰ নাম: প্ৰেম বাহাদুৰ চেত্ৰী ঘৰ নং : ৩৮ বয়স : 27 লিঙ্গ : পুৰুষ	MVF3444189 ফটো উপলব্ধ	712 নাম : শান্তি মায়ী চেত্ৰী পিতাৰ নাম: প্ৰেম বাহাদুৰ চেত্ৰী ঘৰ নং : ৩৮ বয়স : 23 লিঙ্গ : মহিলা	MVF3444213 ফটো উপলব্ধ
713 নাম : নন্দকুমাৰী তামাং স্বামীৰ নাম: গজেন্দ্ৰ তামাং ঘৰ নং : ৩৯ বয়স : 50 লিঙ্গ : মহিলা	MVF1768510 ফটো উপলব্ধ	# 714 নাম : মায়ী তামাং পিতাৰ নাম: হৰু বাহাদুৰ তামাং ঘৰ নং : 39খ বয়স : 47 লিঙ্গ : মহিলা	MVF1768521 ফটো উপলব্ধ	715 নাম : গোপাল তামাং পিতাৰ নাম: হৰু বাহাদুৰ তামাং ঘৰ নং : ৩৯ বয়স : 40 লিঙ্গ : পুৰুষ	MVF1768532 ফটো উপলব্ধ
# 716 নাম : গংগা মায়ী তামাং পিতাৰ নাম: জীত বাহাদুৰ তামাং ঘৰ নং : 39ক বয়স : 34 লিঙ্গ : মহিলা	MVF1768543 ফটো উপলব্ধ	# 717 নাম : বিমল ছেত্ৰী পিতাৰ নাম: হৰি বাঃ ছেত্ৰী ঘৰ নং : 39গা বয়স : 33 লিঙ্গ : পুৰুষ	MVF2405858 ফটো উপলব্ধ	R2 718 নাম : জয়মতী তামাং পিতাৰ নাম: গজেন্দ্ৰ তামাং ঘৰ নং : ৩৯ বয়স : 29 লিঙ্গ : মহিলা	MVF0550483 ফটো উপলব্ধ
719 নাম : লাচিত তামাং পিতাৰ নাম: গজেন্দ্ৰ তামাং ঘৰ নং : ৩৯ বয়স : 25 লিঙ্গ : পুৰুষ	MVF0781716 ফটো উপলব্ধ	720 নাম : শান্তি তামাং পিতাৰ নাম: গজেন্দ্ৰ তামাং ঘৰ নং : 39 বয়স : 19 লিঙ্গ : মহিলা	OPA0091249 ফটো উপলব্ধ	721 নাম : পূৰ্ণ বাহাদুৰ ছেত্ৰী পিতাৰ নাম: জয় বাহাদুৰ ছেত্ৰী ঘৰ নং : ৪০ বয়স : 62 লিঙ্গ : মহিলা	MVF1768554 ফটো উপলব্ধ



722 নাম : বুদ্ধি মায়া চেত্ৰী স্বামীৰ নাম : পুৰ্ণ বাহাদুৰ চেত্ৰী চেত্ৰী ঘৰ নং : 80 বয়স : 54 লিঙ্গ : মহিলা	MVF1768565 ফটো উপলব্ধ	723 নাম : ওম বাহাদুৰ ছেত্ৰী পিতাৰ নাম : জয় বাহাদুৰ ছেত্ৰী ঘৰ নং : 80 বয়স : 42 লিঙ্গ : পুৰুষ	MVF1770564 ফটো উপলব্ধ	724 নাম : কাম ছেত্ৰী পিতাৰ নাম : পুৰ্ণ বাহাদুৰ ছেত্ৰী ঘৰ নং : 80 বয়স : 35 লিঙ্গ : পুৰুষ	MVF1768587 ফটো উপলব্ধ
725 নাম : বিনা ছেত্ৰী স্বামীৰ নাম : কাম ছেত্ৰী ঘৰ নং : 40 বয়স : 25 লিঙ্গ : মহিলা	MVF3631447 ফটো উপলব্ধ	726 নাম : কালীমায়া ছেত্ৰী পিতাৰ নাম : বুদ্ধ বাহাদুৰ ছেত্ৰী ঘৰ নং : 82 বয়স : 38 লিঙ্গ : মহিলা	MVF1768598 ফটো উপলব্ধ	S2 727 নাম : বিমলা চেত্ৰী পিতাৰ নাম : বুদ্ধ বাহাদুৰ ছেত্ৰী ঘৰ নং : 82 বয়স : 30 লিঙ্গ : মহিলা	MVF0548743 ফটো উপলব্ধ
728 নাম : বাম বাহাদুৰ ছেত্ৰী পিতাৰ নাম : পদম বগা ছেত্ৰী ঘৰ নং : 88 বয়স : 63 লিঙ্গ : পুৰুষ	MVF1768601 ফটো উপলব্ধ	729 নাম : হিমা দেবী ছেত্ৰী স্বামীৰ নাম : বাম বাহাদুৰ ছেত্ৰী ঘৰ নং : 88 বয়স : 57 লিঙ্গ : মহিলা	MVF1768612 ফটো উপলব্ধ	# 730 নাম : দেবেন ছেত্ৰী পিতাৰ নাম : ভীম বাহাদুৰ ছেত্ৰী ঘৰ নং : 44খ বয়স : 52 লিঙ্গ : পুৰুষ	OPA0089342 ফটো উপলব্ধ
# 731 নাম : সুৰজ ছেত্ৰী পিতাৰ নাম : ভীম বাহাদুৰ ছেত্ৰী ঘৰ নং : 44খ বয়স : 41 লিঙ্গ : পুৰুষ	MVF1768645 ফটো উপলব্ধ	732 নাম : বালীকা ছেত্ৰী পিতাৰ নাম : ভীম বাহাদুৰ ছেত্ৰী ঘৰ নং : 88 বয়স : 39 লিঙ্গ : মহিলা	MVF0400408 ফটো উপলব্ধ	733 নাম : মনোজ ছেত্ৰী পিতাৰ নাম : বাম বাহাদুৰ ছেত্ৰী ঘৰ নং : 88 বয়স : 39 লিঙ্গ : পুৰুষ	MVF1768656 ফটো উপলব্ধ
# 734 নাম : ভূপেন ছেত্ৰী পিতাৰ নাম : ভীম বাহাদুৰ ছেত্ৰী ঘৰ নং : 44গ বয়স : 34 লিঙ্গ : পুৰুষ	MVF1770576 ফটো উপলব্ধ	# 735 নাম : সাবিত্ৰী শৰ্মা ছেত্ৰী স্বামীৰ নাম : সুৰজ ছেত্ৰী ঘৰ নং : 44খ বয়স : 32 লিঙ্গ : মহিলা	MVF1770565 ফটো উপলব্ধ	# 736 নাম : টম বাহাদুৰ ছেত্ৰী পিতাৰ নাম : বাম বাহাদুৰ ছেত্ৰী ঘৰ নং : 44ক বয়স : 29 লিঙ্গ : পুৰুষ	MVF0160689 ফটো উপলব্ধ
# 737 নাম : সংগীতা ছেত্ৰী স্বামীৰ নাম : ভূপেন ছেত্ৰী ঘৰ নং : 44গ বয়স : 29 লিঙ্গ : মহিলা	MVF0774224 ফটো উপলব্ধ	738 নাম : মনিষা চেত্ৰী স্বামীৰ নাম : টম বাহাদুৰ ছেত্ৰী ঘৰ নং : 88 বয়স : 27 লিঙ্গ : মহিলা	MVF0549683 ফটো উপলব্ধ	739 নাম : বিকুল ছেত্ৰী পিতাৰ নাম : তেজ বাহাদুৰ ছেত্ৰী ঘৰ নং : 85 বয়স : 37 লিঙ্গ : পুৰুষ	MVF1766263 ফটো উপলব্ধ
740 নাম : ইন্দ্ৰলাল ছেত্ৰী পিতাৰ নাম : তেজ বাহাদুৰ ছেত্ৰী ঘৰ নং : 85ক বয়স : 52 লিঙ্গ : পুৰুষ	MVF1768690 ফটো উপলব্ধ	741 নাম : গংগা বাহাদুৰ ছেত্ৰী পিতাৰ নাম : তেজ বাহাদুৰ ছেত্ৰী ঘৰ নং : 85খ বয়স : 50 লিঙ্গ : পুৰুষ	MVF1768714 ফটো উপলব্ধ	742 নাম : হোম বাহাদুৰ ছেত্ৰী পিতাৰ নাম : তেজ বাহাদুৰ ছেত্ৰী ঘৰ নং : 85ঘ বয়স : 47 লিঙ্গ : পুৰুষ	MVF1768747 ফটো উপলব্ধ
743 নাম : গীতাজুলী ছেত্ৰী স্বামীৰ নাম : ইন্দ্ৰলাল ছেত্ৰী ঘৰ নং : 85ঘ বয়স : 46 লিঙ্গ : মহিলা	MVF1768703 ফটো উপলব্ধ	744 নাম : ললিন্দ্র ছেত্ৰী পিতাৰ নাম : তেজ বাহাদুৰ ছেত্ৰী ঘৰ নং : 85ঘ বয়স : 40 লিঙ্গ : পুৰুষ	MVF1768758 ফটো উপলব্ধ	745 নাম : জয় বাহাদুৰ ছেত্ৰী পিতাৰ নাম : তেজ বাহাদুৰ ছেত্ৰী ঘৰ নং : 85খ বয়স : 39 লিঙ্গ : পুৰুষ	MVF1768769 ফটো উপলব্ধ
R2 746 নাম : সীতামায়া ছেত্ৰী পিতাৰ নাম : তেজ বাহাদুৰ ছেত্ৰী ঘৰ নং : 85খ বয়স : 38 লিঙ্গ : মহিলা	MVF1768770 ফটো উপলব্ধ	747 নাম : ববিতা কুকী ছেত্ৰী স্বামীৰ নাম : ললিন্দ্র ছেত্ৰী ঘৰ নং : 85ঘ বয়স : 37 লিঙ্গ : মহিলা	MVF2405665 ফটো উপলব্ধ	748 নাম : দিল বাহাদুৰ ছেত্ৰী পিতাৰ নাম : বাৰী বাহাদুৰ ছেত্ৰী ঘৰ নং : 85 বয়স : 42 লিঙ্গ : পুৰুষ	MVF1768792 ফটো উপলব্ধ
749 নাম : দেবী মায়া ছেত্ৰী স্বামীৰ নাম : দিল বাহাদুৰ ছেত্ৰী ঘৰ নং : 46 বয়স : 31 লিঙ্গ : মহিলা	MVF3642121 ফটো উপলব্ধ	R2 750 নাম : জুন ছেত্ৰী স্বামীৰ নাম : সুৰজ ছেত্ৰী ঘৰ নং : 85 বয়স : 29 লিঙ্গ : মহিলা	MVF0774091 ফটো উপলব্ধ	751 নাম : কালীমায়া নেৰাৰ স্বামীৰ নাম : বতু বাহাদুৰ নেৰাৰ ঘৰ নং : 89 বয়স : 65 লিঙ্গ : মহিলা	MVF1768827 ফটো উপলব্ধ



# 752 নাম : দুৰ্গা নেৱাৰ পিতাৰ নাম : ৰত্ন বাহাদুৰ নেৱাৰ ঘৰ নং : 47ক বয়স : 47 লিঙ্গ : পুৰুষ	MVF1768816 ফটো উপলব্ধ	753 নাম : দেউমায়া নেৱাৰ স্বামীৰ নাম : দুৰ্গা ঘৰ নং : 8৭ বয়স : 44 লিঙ্গ : মহিলা	MVF1768838 ফটো উপলব্ধ	754 নাম : খিলা বাহাদুৰ নেৱাৰ পিতাৰ নাম : ৰত্ন বাহাদুৰ নেৱাৰ ঘৰ নং : 8৭ বয়স : 39 লিঙ্গ : পুৰুষ	MVF1768861 ফটো উপলব্ধ
755 নাম : শ্যাম কুমাৰ নেৱাৰ পিতাৰ নাম : ৰত্ন বাহাদুৰ নেৱাৰ ঘৰ নং : 8৭ বয়স : 35 লিঙ্গ : পুৰুষ	MVF1768872 ফটো উপলব্ধ	756 নাম : পূজা নেৱাৰ স্বামীৰ নাম : শ্যাম কুমাৰ নেৱাৰ ঘৰ নং : 8৭ বয়স : 30 লিঙ্গ : মহিলা	MVF0548933 ফটো উপলব্ধ	S2 757 নাম : জ্যোবৰ আলি পিতাৰ নাম : তাহেৰ আলি ঘৰ নং : 8৭ বয়স : 39 লিঙ্গ : পুৰুষ	MVF1768894 ফটো উপলব্ধ
S2 758 নাম : ৰাচিদা বেগম স্বামীৰ নাম : জ্যোবৰ আলি ঘৰ নং : 8৭ বয়স : 31 লিঙ্গ : মহিলা	MVF0408435 ফটো উপলব্ধ	S 759 নাম : ইক্ৰামল হুছেইন পিতাৰ নাম : আদিল ৰহিম ৰহিম ঘৰ নং : ২১ বয়স : 21 লিঙ্গ : পুৰুষ	OPA0028662 ফটো উপলব্ধ	S 760 নাম : জুবোদা খাতুন স্বামীৰ নাম : চুলতান আলি ঘৰ নং : ৪৪ বয়স : ৪৪ লিঙ্গ : মহিলা	MVF0549113 ফটো উপলব্ধ
S2 761 নাম : জাকাৰীয়া ইছলাম পিতাৰ নাম : ছাইফুল ইছলাম ঘৰ নং : ৪৮ বয়স : 26 লিঙ্গ : পুৰুষ	MVF0317073 ফটো উপলব্ধ	S2 762 নাম : মৰজিনা বেগম স্বামীৰ নাম : জাকাৰীয়া ইছলাম ঘৰ নং : ৪৮ বয়স : 25 লিঙ্গ : মহিলা	MVF0750588 ফটো উপলব্ধ	763 নাম : তছলিমা খাতুন স্বামীৰ নাম : আশাফুল ইছলাম ঘৰ নং : 48 ই বয়স : 21 লিঙ্গ : মহিলা	OPA0126110 ফটো উপলব্ধ
S2 764 নাম : বাহাৰুল ইছলাম পিতাৰ নাম : ছাইফুল ইছলাম ঘৰ নং : ৪৮ বয়স : 35 লিঙ্গ : পুৰুষ	MVF1770703 ফটো উপলব্ধ	S2 765 নাম : ৰেশমা বেগম স্বামীৰ নাম : বাহাৰুল ইছলাম ঘৰ নং : ৪৮ বয়স : 26 লিঙ্গ : মহিলা	MVF3382264 ফটো উপলব্ধ	766 নাম : কুলচুম বিবি স্বামীৰ নাম : জিয়াবৰ আলি ঘৰ নং : ৪৮ বয়স : 35 লিঙ্গ : মহিলা	MVF3603578 ফটো উপলব্ধ
S 767 নাম : উচমান আলী পিতাৰ নাম : আহেদ আলী ঘৰ নং : 48 বয়স : 62 লিঙ্গ : পুৰুষ	OPA0001222 ফটো উপলব্ধ	S 768 নাম : নৰল ইছলাম পিতাৰ নাম : উচমান আলি ঘৰ নং : 48 বয়স : 34 লিঙ্গ : পুৰুষ	OPA0065664 ফটো উপলব্ধ	S 769 নাম : আফিয়া খাতুন স্বামীৰ নাম : ফৈজুৰ ৰহমান ঘৰ নং : ৪৮ বয়স : 33 লিঙ্গ : মহিলা	MVF0408377 ফটো উপলব্ধ
S 770 নাম : ফাইজুল আলী পিতাৰ নাম : কিতাৰ আলী ঘৰ নং : ৪৮ বয়স : 29 লিঙ্গ : পুৰুষ	MVF0408716 ফটো উপলব্ধ	S 771 নাম : খাইৰুল ইছলাম পিতাৰ নাম : উচমান আলি ঘৰ নং : 48 বয়স : 28 লিঙ্গ : পুৰুষ	OPA0065672 ফটো উপলব্ধ	S 772 নাম : ছালেমা খাতুন পিতাৰ নাম : উচমান আলী ঘৰ নং : 48 বয়স : 28 লিঙ্গ : মহিলা	OPA0069260 ফটো উপলব্ধ
S 773 নাম : চালেহা খাতুন পিতাৰ নাম : কিতাৰ আলি ঘৰ নং : ৪৮ বয়স : 27 লিঙ্গ : মহিলা	MVF0549212 ফটো উপলব্ধ	S 774 নাম : শুকুৰ আলি পিতাৰ নাম : উচমান আলি ঘৰ নং : 48 বয়স : 26 লিঙ্গ : পুৰুষ	OPA0065680 ফটো উপলব্ধ	S2 775 নাম : মফিজুৰ ৰহমান পিতাৰ নাম : মঃ মজিবুৰ ৰহমান ঘৰ নং : ৪৮ বয়স : 22 লিঙ্গ : পুৰুষ	MVF3459799 ফটো উপলব্ধ
S2 776 নাম : মুস্তাফিজুৰ ইছলাম পিতাৰ নাম : ছাইফুল ইছলাম ঘৰ নং : ৪৮ বয়স : 24 লিঙ্গ : পুৰুষ	MVF0803064 ফটো উপলব্ধ	S 777 নাম : চাজেদা বেগম স্বামীৰ নাম : ফাইজুল আলি ঘৰ নং : ৪৮ বয়স : 28 লিঙ্গ : মহিলা	MVF0317933 ফটো উপলব্ধ	S2 778 নাম : আমোনা খাতুন পিতাৰ নাম : আলম হুচেন ঘৰ নং : 48 বয়স : 20 লিঙ্গ : মহিলা	OPA0022384 ফটো উপলব্ধ
S 779 নাম : আলম হুচেন পিতাৰ নাম : ছাইফুল ইছলাম ঘৰ নং : ৪৮ বয়স : 43 লিঙ্গ : পুৰুষ	MVF1769080 ফটো উপলব্ধ	S 780 নাম : মার্জিনা বেগম স্বামীৰ নাম : আতাউৰ ৰহমান ঘৰ নং : ৪৮ বয়স : 35 লিঙ্গ : মহিলা	MVF3388733 ফটো উপলব্ধ	S 781 নাম : জহোৰা খাতুন পিতাৰ নাম : তাহেৰ আলি ঘৰ নং : ৪৮ বয়স : 35 লিঙ্গ : মহিলা	MVF1768883 ফটো উপলব্ধ



S2 782 নাম : আছমা খাতুন স্বামীৰ নাম : আলিম হুছেইন ঘৰ নং : 8৮ বয়স : 34 লিঙ্গ : মহিলা	MVF3467719 ফটো উপলব্ধ	S2 783 নাম : মঃ মজিবুৰ রহমান পিতাৰ নাম : চাহিদ ঘৰ নং : 8৮ বয়স : 46 লিঙ্গ : পুৰুষ	MVF1769126 ফটো উপলব্ধ	S 784 নাম : চাহেৰা খাতুন স্বামীৰ নাম : মঃ মজিবুৰ রহমান ঘৰ নং : 8৮ বয়স : 42 লিঙ্গ : মহিলা	MVF1769137 ফটো উপলব্ধ
S2 785 নাম : ছাজিদৰ রহমান পিতাৰ নাম : মজিবুৰ রহমান ঘৰ নং : 8৮ বয়স : 26 লিঙ্গ : পুৰুষ	MVF0550731 ফটো উপলব্ধ	S 786 নাম : ইমদাদুল হুচেন পিতাৰ নাম : ছাইফুল ইচলাম ঘৰ নং : 8৮ বয়স : 36 লিঙ্গ : পুৰুষ	MVF1769091 ফটো উপলব্ধ	S2 787 নাম : জেছমিনা খাতুন স্বামীৰ নাম : ইমদাদুল হুছেইন ঘৰ নং : 8৮ বয়স : 32 লিঙ্গ : মহিলা	MVF0546234 ফটো উপলব্ধ
S 788 নাম : মফিদা খাতুন স্বামীৰ নাম : গুলজাৰ হুছেইন ঘৰ নং : 8৮ বয়স : 28 লিঙ্গ : মহিলা	MVF0408948 ফটো উপলব্ধ	S 789 নাম : আনোৱাৰ হুছেইন পিতাৰ নাম : আদুল বাহিম ঘৰ নং : 8৮ বয়স : 27 লিঙ্গ : পুৰুষ	MVF0317321 ফটো উপলব্ধ	S 790 নাম : আশনা বেগম স্বামীৰ নাম : মুস্তাফিজুৰ ইছলাম ঘৰ নং : 48 বয়স : 21 লিঙ্গ : মহিলা	OPA0148981 ফটো উপলব্ধ
S 791 নাম : ফজৰ আলি পিতাৰ নাম : আদুল মালেক ঘৰ নং : 48 বয়স : 30 লিঙ্গ : পুৰুষ	HCK0273698 ফটো উপলব্ধ	S 792 নাম : হালিমা খাতুন স্বামীৰ নাম : ফজৰ আলি ঘৰ নং : 48 বয়স : 29 লিঙ্গ : মহিলা	HCK0273706 ফটো উপলব্ধ	S 793 নাম : আবুবকাৰ চিদ্দিক পিতাৰ নাম : আদুল চালাম ঘৰ নং : 8৮ বয়স : 35 লিঙ্গ : পুৰুষ	MVF0166835 ফটো উপলব্ধ
S 794 নাম : গোলাপী খাতুন স্বামীৰ নাম : আবুবকাৰ চিদ্দিক ঘৰ নং : 8৮ বয়স : 34 লিঙ্গ : মহিলা	MVF0550723 ফটো উপলব্ধ	S 795 নাম : ছাদ্দাম হুছেইন পিতাৰ নাম : আদুল চালাম ঘৰ নং : 8৮ বয়স : 31 লিঙ্গ : পুৰুষ	MVF0408427 ফটো উপলব্ধ	S 796 নাম : গুলজাৰ হুচেন পিতাৰ নাম : আদুল বাহিম ঘৰ নং : 8৮ বয়স : 28 লিঙ্গ : পুৰুষ	MVF0408906 ফটো উপলব্ধ
S 797 নাম : লীলিমা বেগম স্বামীৰ নাম : ছাদ্দাম হুছেইন ঘৰ নং : 8৮ বয়স : 24 লিঙ্গ : মহিলা	MVF3347077 ফটো উপলব্ধ	S 798 নাম : মনজিলা খাতুন পিতাৰ নাম : মেজদিন আলি ঘৰ নং : 8৮ বয়স : 30 লিঙ্গ : মহিলা	MVF0408617 ফটো উপলব্ধ	S 799 নাম : ছাইফুল ইচলাম পিতাৰ নাম : আবেদ আলি ঘৰ নং : 8৮ বয়স : 87 লিঙ্গ : পুৰুষ	MVF1769068 ফটো উপলব্ধ
S 800 নাম : কয়েদ বানু স্বামীৰ নাম : আহেদ আলি ঘৰ নং : 8৮ বয়স : 87 লিঙ্গ : মহিলা	MVF1769262 ফটো উপলব্ধ	E 801 নাম : টিকাবাম শৰ্মা পিতাৰ নাম : ছবিলাল শৰ্মা ঘৰ নং : 8৮ বয়স : 80 লিঙ্গ : পুৰুষ	MVF1768929 ফটো উপলব্ধ	D 802 নাম : আললু উদ্দিন পিতাৰ নাম : মেনদা শেখ ঘৰ নং : 8৮ বয়স : 78 লিঙ্গ : পুৰুষ	MVF1769284 ফটো উপলব্ধ
D 803 নাম : হালিমা খাতুন স্বামীৰ নাম : মন্বাচ আলি ঘৰ নং : 8৮ বয়স : 75 লিঙ্গ : মহিলা	MVF1769159 ফটো উপলব্ধ	S 804 নাম : জহুৰা খাতুন স্বামীৰ নাম : ছাইফুল ইচলাম ঘৰ নং : 8৮ বয়স : 75 লিঙ্গ : মহিলা	MVF1769079 ফটো উপলব্ধ	S 805 নাম : কিতাব আলি পিতাৰ নাম : আহেদ আলী ঘৰ নং : 8৮ বয়স : 72 লিঙ্গ : পুৰুষ	MVF1769035 ফটো উপলব্ধ
D 806 নাম : চাত্ৰাৰ আলি পিতাৰ নাম : হাবিজ আলি ঘৰ নং : 8৮ বয়স : 70 লিঙ্গ : পুৰুষ	MVF1768930 ফটো উপলব্ধ	S 807 নাম : অম্বিয়া খাতুন স্বামীৰ নাম : কিতাব আলি ঘৰ নং : 8৮ বয়স : 67 লিঙ্গ : মহিলা	MVF1769046 ফটো উপলব্ধ	D 808 নাম : বাবিয়া খাতুন স্বামীৰ নাম : আললু উদ্দিন ঘৰ নং : 8৮ বয়স : 65 লিঙ্গ : মহিলা	MVF1769295 ফটো উপলব্ধ
D 809 নাম : নুৰজাহান খাতুন স্বামীৰ নাম : বাহিম আলি ঘৰ নং : 8৮ বয়স : 62 লিঙ্গ : মহিলা	MVF1768996 ফটো উপলব্ধ	810 নাম : উমাদেৱী শৰ্মা স্বামীৰ নাম : শিব লাল শৰ্মা ঘৰ নং : 8৮ বয়স : 60 লিঙ্গ : মহিলা	MVF1768907 ফটো উপলব্ধ	D 811 নাম : জামেনা খাতুন স্বামীৰ নাম : চাত্ৰাৰ আলি ঘৰ নং : 8৮ বয়স : 60 লিঙ্গ : মহিলা	MVF1768941 ফটো উপলব্ধ



D 812	MVF1769182	S 813	MVF1769228	D 814	MVF1769239
নাম : মোবাৰক আলি পিতাৰ নাম : জিন্নত আলি ঘৰ নং : ৪৮৫ বয়স : 60 লিঙ্গ : পুৰুষ	ফটো উপলব্ধ	নাম : আব্দুল চালাম পিতাৰ নাম : আঃ হাসিম ঘৰ নং : ৪৮৫ বয়স : 60 লিঙ্গ : পুৰুষ	ফটো উপলব্ধ	নাম : ফাতেমা খাতুন স্বামীৰ নাম : আঃ চালাম ঘৰ নং : ৪৮৫ বয়স : 58 লিঙ্গ : মহিলা	ফটো উপলব্ধ
D 815	MVF1768974	S 816	MVF1768963	S 817	MVF1769217
নাম : বিয়াজ উদ্দিন পিতাৰ নাম : বুচা শেখ ঘৰ নং : ৪৮৮ বয়স : 57 লিঙ্গ : পুৰুষ	ফটো উপলব্ধ	নাম : আশিয়া খাতুন স্বামীৰ নাম : মোজাদ্দিন ঘৰ নং : ৪৮৬ বয়স : 57 লিঙ্গ : মহিলা	ফটো উপলব্ধ	নাম : আব্দুল বহিম পিতাৰ নাম : সাহেদ আলি ঘৰ নং : ৪৮৮ বয়স : 56 লিঙ্গ : পুৰুষ	ফটো উপলব্ধ
D 818	MVF1769193	S 819	MVF1769206	D 820	MVF1769308
নাম : নূৰ নেহাৰ স্বামীৰ নাম : মোবাৰক আলি ঘৰ নং : ৪৮৫ বয়স : 55 লিঙ্গ : মহিলা	ফটো উপলব্ধ	নাম : কয়েদ বানু স্বামীৰ নাম : আব্দুল বহিম ঘৰ নং : ৪৮৮ বয়স : 50 লিঙ্গ : মহিলা	ফটো উপলব্ধ	নাম : ইদ্রিছ আলি পিতাৰ নাম : আলাল উদ্দিন ঘৰ নং : ৪৮৫ বয়স : 48 লিঙ্গ : পুৰুষ	ফটো উপলব্ধ
D 821	MVF1769171	S 822	MVF1769273	S 823	MVF1769002
নাম : বাবিয়া খাতুন স্বামীৰ নাম : চামচুল হক ঘৰ নং : ৪৮৫ বয়স : 45 লিঙ্গ : মহিলা	ফটো উপলব্ধ	নাম : কমলা খাতুন পিতাৰ নাম : আহেদ আলি ঘৰ নং : ৪৮৮ বয়স : 45 লিঙ্গ : মহিলা	ফটো উপলব্ধ	নাম : চুলতান আলি পিতাৰ নাম : বহিম আলি ঘৰ নং : ৪৮৮ বয়স : 42 লিঙ্গ : পুৰুষ	ফটো উপলব্ধ
D 824	MVF1769319	D 825	MVF1769320	S 826	MVF1768952
নাম : গুলেচা খাতুন স্বামীৰ নাম : ইদ্রিছ আলি ঘৰ নং : ৪৮৭ বয়স : 42 লিঙ্গ : মহিলা	ফটো উপলব্ধ	নাম : সিদ্দিক আলি পিতাৰ নাম : আলল উদ্দিন ঘৰ নং : ৪৮৭ বয়স : 40 লিঙ্গ : পুৰুষ	ফটো উপলব্ধ	নাম : জিয়াবুৰ আলী পিতাৰ নাম : আব্দুল ছাত্তাৰ ঘৰ নং : ৪৮৭ বয়স : 40 লিঙ্গ : পুৰুষ	ফটো উপলব্ধ
827	MVF1768918	D 828	MVF1769013	S 829	MVF1769057
নাম : জীবন শৰ্মা পিতাৰ নাম : শিব লাল শৰ্মা ঘৰ নং : ৪৮৮ বয়স : 39 লিঙ্গ : পুৰুষ	ফটো উপলব্ধ	নাম : জবেদা খাতুন স্বামীৰ নাম : চুলতান আলি ঘৰ নং : ৪৮৫ বয়স : 39 লিঙ্গ : মহিলা	ফটো উপলব্ধ	নাম : মঃ ফাইজুৰ রহমান পিতাৰ নাম : কিতাব আলি ঘৰ নং : ৪৮৫ বয়স : 36 লিঙ্গ : পুৰুষ	ফটো উপলব্ধ
S 830	MVF1770598	S 831	MVF2405778	S 832	MVF1770714
নাম : জহুৰা খাতুন স্বামীৰ নাম : জিয়াবুৰ বহমান ঘৰ নং : ৪৮৮ বয়স : 33 লিঙ্গ : মহিলা	ফটো উপলব্ধ	নাম : আছাদুল আলি পিতাৰ নাম : আব্দুল ছালাম ঘৰ নং : ৪৮৫ বয়স : 32 লিঙ্গ : পুৰুষ	ফটো উপলব্ধ	নাম : গোলাপ হুছেইন পিতাৰ নাম : আব্দুল বহিম ঘৰ নং : ৪৮৮ বয়স : 30 লিঙ্গ : পুৰুষ	ফটো উপলব্ধ
S 833	MVF1769331	S 834	MVF1769342	S 835	MVF0543033
নাম : মজিবুৰ বহমান পিতাৰ নাম : আকবৰ আলি ঘৰ নং : ৪৮৯ বয়স : 52 লিঙ্গ : পুৰুষ	ফটো উপলব্ধ	নাম : বানিছা খাতুন স্বামীৰ নাম : মঃ মজিবুৰ ঘৰ নং : ৪৮৯ বয়স : 50 লিঙ্গ : মহিলা	ফটো উপলব্ধ	নাম : বুমেচা খাতুন স্বামীৰ নাম : মজিবুৰ বহমান ঘৰ নং : ৪৮৯ বয়স : 35 লিঙ্গ : মহিলা	ফটো উপলব্ধ
S 836	OPA0124677	S 837	OPA0113266	838	OPA0132555
নাম : মাজেদা খাতুন পিতাৰ নাম : ইদ্রিছ আলি ঘৰ নং : 49 বয়স : 28 লিঙ্গ : মহিলা	ফটো উপলব্ধ	নাম : ছাবিনা খাতুন স্বামীৰ নাম : মজিবুৰ আলী ঘৰ নং : ৪৯৭ বয়স : 24 লিঙ্গ : মহিলা	ফটো উপলব্ধ	নাম : খাদিজা বেগম স্বামীৰ নাম : ইমাদাদুল হুছেইন ঘৰ নং : 49 বয়স : 23 লিঙ্গ : মহিলা	ফটো উপলব্ধ
S 839	OPA0075895	S 840	MVF3729696	S 841	OPA0021691
নাম : বেজৱান বহমান মাতৃৰ নাম : বানিছা খাতুন ঘৰ নং : 49 বয়স : 23 লিঙ্গ : পুৰুষ	ফটো উপলব্ধ	নাম : হুছনাৰা বেগম স্বামীৰ নাম : আমৰ হামজা ঘৰ নং : 49 বয়স : 22 লিঙ্গ : মহিলা	ফটো উপলব্ধ	নাম : আছাদুল হুছেইন পিতাৰ নাম : জাকিৰ হুছেইন ঘৰ নং : 49 বয়স : 22 লিঙ্গ : পুৰুষ	ফটো উপলব্ধ



<p>842</p> <p>OPA0064634</p> <p>নাম : আতিকুৰ ৰহমান পিতাৰ নাম: আবেদ আলি ঘৰ নং : 49 বয়স : 20 লিঙ্গ : পুৰুষ</p> <p>ফটো উপলব্ধ</p>	<p>843</p> <p>MVF3371234</p> <p>নাম : ৰফিকুল আলী পিতাৰ নাম: সুবেদ আলী ঘৰ নং : 8৯ম বয়স : 23 লিঙ্গ : পুৰুষ</p> <p>ফটো উপলব্ধ</p>	<p>844</p> <p>MVF0547562</p> <p>নাম : মঞ্জিলা খাতুন স্বামীৰ নাম: হিফজুৰ ৰহমান ঘৰ নং : 8৯চ বয়স : 31 লিঙ্গ : মহিলা</p> <p>ফটো উপলব্ধ</p>
<p>S 845</p> <p>MVF0169045</p> <p>নাম : হিফজুৰ ৰহমান পিতাৰ নাম: আবেদ আলী ঘৰ নং : 8৯চ বয়স : 30 লিঙ্গ : পুৰুষ</p> <p>ফটো উপলব্ধ</p>	<p>S 846</p> <p>MVF1769682</p> <p>নাম : আমিৰ আলি পিতাৰ নাম: হাবিজ উদ্দিন ঘৰ নং : 8৯দ বয়স : 50 লিঙ্গ : পুৰুষ</p> <p>ফটো উপলব্ধ</p>	<p>S 847</p> <p>MVF1769693</p> <p>নাম : আহামিনা খাতুন স্বামীৰ নাম: আমিৰ আলি ঘৰ নং : 8৯দ বয়স : 48 লিঙ্গ : মহিলা</p> <p>ফটো উপলব্ধ</p>
<p>S 848</p> <p>MVF0168765</p> <p>নাম : আজিজুৰ ৰহমান পিতাৰ নাম: আবেদ আলী ঘৰ নং : 8৯দ বয়স : 33 লিঙ্গ : পুৰুষ</p> <p>ফটো উপলব্ধ</p>	<p>S 849</p> <p>MVF3492667</p> <p>নাম : ৰমিজা খাতুন স্বামীৰ নাম: আজিজুৰ ৰহমান ঘৰ নং : 8৯দ বয়স : 24 লিঙ্গ : মহিলা</p> <p>ফটো উপলব্ধ</p>	<p>S 850</p> <p>MVF3732070</p> <p>নাম : নুৰেছা খাতুন পিতাৰ নাম: নুৰুল আমিন ঘৰ নং : 49ড বয়স : 23 লিঙ্গ : মহিলা</p> <p>ফটো উপলব্ধ</p>
<p>S 851</p> <p>OPA0012831</p> <p>নাম : আকীমা খাতুন পিতাৰ নাম: নুৰুল আমিন ঘৰ নং : 49ড বয়স : 21 লিঙ্গ : মহিলা</p> <p>ফটো উপলব্ধ</p>	<p>S 852</p> <p>OPA0058602</p> <p>নাম : আহাদুল আলি পিতাৰ নাম: আমিৰ আলি ঘৰ নং : 49ড বয়স : 25 লিঙ্গ : পুৰুষ</p> <p>ফটো উপলব্ধ</p>	<p>S 853</p> <p>OPA0058560</p> <p>নাম : বাহাৰুল আলি পিতাৰ নাম: আমিৰ আলি ঘৰ নং : 49ড বয়স : 22 লিঙ্গ : পুৰুষ</p> <p>ফটো উপলব্ধ</p>
<p>S 854</p> <p>MVF1769524</p> <p>নাম : নসেৰ আলি পিতাৰ নাম: হাবিজ আলি ঘৰ নং : 8৯ফ বয়স : 50 লিঙ্গ : পুৰুষ</p> <p>ফটো উপলব্ধ</p>	<p>S 855</p> <p>MVF1769466</p> <p>নাম : ৰহিমা খাতুন স্বামীৰ নাম: মঃ নসেৰ আলি ঘৰ নং : 8৯ফ বয়স : 41 লিঙ্গ : মহিলা</p> <p>ফটো উপলব্ধ</p>	<p>S 856</p> <p>MVF1769864</p> <p>নাম : জিয়াবুৰ আলী পিতাৰ নাম: তুৰাব আলি ঘৰ নং : 8৯ফ বয়স : 40 লিঙ্গ : পুৰুষ</p> <p>ফটো উপলব্ধ</p>
<p>S 857</p> <p>MVF0550855</p> <p>নাম : ফাতেমা খাতুন স্বামীৰ নাম: জিয়াবুৰ আলি ঘৰ নং : 8৯ফ বয়স : 30 লিঙ্গ : মহিলা</p> <p>ফটো উপলব্ধ</p>	<p>S 858</p> <p>MVF3550027</p> <p>নাম : আচিকুৰ হুছেইম পিতাৰ নাম: জাকিৰ হুছেইম ঘৰ নং : 8৯ফ বয়স : 26 লিঙ্গ : পুৰুষ</p> <p>ফটো উপলব্ধ</p>	<p>S 859</p> <p>OPA0048116</p> <p>নাম : মাশুদা বেগম স্বামীৰ নাম: মঃ জুলহাস আলী ঘৰ নং : 49ক বয়স : 22 লিঙ্গ : মহিলা</p> <p>ফটো উপলব্ধ</p>
<p>S 860</p> <p>MVF0169409</p> <p>নাম : চামচন নোহেৰ স্বামীৰ নাম: অগাদুল আলী ঘৰ নং : 8৯ক বয়স : 28 লিঙ্গ : মহিলা</p> <p>ফটো উপলব্ধ</p>	<p>S 861</p> <p>MVF0545673</p> <p>নাম : ম. জল্লাহ আলি পিতাৰ নাম: ম. আকতৰ আলি ঘৰ নং : 8৯ক বয়স : 26 লিঙ্গ : পুৰুষ</p> <p>ফটো উপলব্ধ</p>	<p>S 862</p> <p>MVF0169615</p> <p>নাম : জহিৰ আলী পিতাৰ নাম: শুকুৰ আলী ঘৰ নং : 8৯ক বয়স : 28 লিঙ্গ : পুৰুষ</p> <p>ফটো উপলব্ধ</p>
<p>S 863</p> <p>MVF3624558</p> <p>নাম : মজনুৰ আলি পিতাৰ নাম: শুকুৰ আলি ঘৰ নং : 8৯ক বয়স : 25 লিঙ্গ : পুৰুষ</p> <p>ফটো উপলব্ধ</p>	<p>S 864</p> <p>MVF1769728</p> <p>নাম : আজগৰ আলি পিতাৰ নাম: হাবিজ উদ্দিন ঘৰ নং : 8৯ক বয়স : 45 লিঙ্গ : পুৰুষ</p> <p>ফটো উপলব্ধ</p>	<p>S 865</p> <p>MVF1769739</p> <p>নাম : ফাতেমা খাতুন স্বামীৰ নাম: আজগৰ আলী ঘৰ নং : 8৯ক বয়স : 41 লিঙ্গ : মহিলা</p> <p>ফটো উপলব্ধ</p>
<p>S 866</p> <p>MVF3515848</p> <p>নাম : ৰমিচা খাতুন পিতাৰ নাম: চুবেদ আলি ঘৰ নং : 8৯গ বয়স : 34 লিঙ্গ : মহিলা</p> <p>ফটো উপলব্ধ</p>	<p>S 867</p> <p>MVF0410019</p> <p>নাম : আয়েব আলি পিতাৰ নাম: আহমদ আলি ঘৰ নং : 8৯গ বয়স : 30 লিঙ্গ : পুৰুষ</p> <p>ফটো উপলব্ধ</p>	<p>S 868</p> <p>MVF0549014</p> <p>নাম : অপচাৰা খাতুন স্বামীৰ নাম: আয়েব আলি ঘৰ নং : 49ন বয়স : 30 লিঙ্গ : মহিলা</p> <p>ফটো উপলব্ধ</p>
<p>S 869</p> <p>MVF0169656</p> <p>নাম : এমৰাজুল আলি পিতাৰ নাম: আহমদ আলি ঘৰ নং : 8৯গ বয়স : 28 লিঙ্গ : পুৰুষ</p> <p>ফটো উপলব্ধ</p>	<p>S 870</p> <p>MVF0542514</p> <p>নাম : আহামিনা খাতুন পিতাৰ নাম: চুবেদ আলি ঘৰ নং : 8৯গ বয়স : 28 লিঙ্গ : মহিলা</p> <p>ফটো উপলব্ধ</p>	<p>S 871</p> <p>MVF0542555</p> <p>নাম : মজিবুৰ আলি পিতাৰ নাম: চুবেদ আলি ঘৰ নং : 8৯গ বয়স : 27 লিঙ্গ : পুৰুষ</p> <p>ফটো উপলব্ধ</p>



S 872 নাম : হামিদা খাতুন পিতাৰ নাম : আহমদ আলী ঘৰ নং : ৪৯৬ বয়স : ৩৩ লিঙ্গ : মহিলা	MVF3386554 ফটো উপলব্ধ	S 873 নাম : নাজিমা নেছা পিতাৰ নাম : আহমদ আলি ঘৰ নং : ৪৯৬ বয়স : ২৭ লিঙ্গ : মহিলা	MVF3386497 ফটো উপলব্ধ	S 874 নাম : নায়াব আলি পিতাৰ নাম : আহমদ আলি ঘৰ নং : ৪৯৬ বয়স : ২৪ লিঙ্গ : পুৰুষ	MVF3386372 ফটো উপলব্ধ
S 875 নাম : মমতাজ বেগম পিতাৰ নাম : চাহিদুল ইছলাম ঘৰ নং : ৪৯৬ বয়স : ৩১ লিঙ্গ : মহিলা	MVF0543934 ফটো উপলব্ধ	S 876 নাম : মুষ্টাফিজুৰ ইছলাম পিতাৰ নাম : চাহিদুল ইছলাম ঘৰ নং : ৪৯৬ বয়স : ২৩ লিঙ্গ : পুৰুষ	MVF3424884 ফটো উপলব্ধ	S 877 নাম : পাৰবিনা বেগম পিতাৰ নাম : চাহিদুল ইছলাম ঘৰ নং : ৪৯৬ বয়স : ২৫ লিঙ্গ : মহিলা	MVF3414091 ফটো উপলব্ধ
S 878 নাম : মহৰ উদ্দিন পিতাৰ নাম : জয়নাল আবদিন ঘৰ নং : ৪৭৩ বয়স : ২০ লিঙ্গ : পুৰুষ	OPA0017251 ফটো উপলব্ধ	S 879 নাম : নুৰজল আবদিন পিতাৰ নাম : জয়নাল আবদিন ঘৰ নং : ৪৭৩ বয়স : ৩২ লিঙ্গ : পুৰুষ	MVF0409805 ফটো উপলব্ধ	S 880 নাম : ফুলেচা খাতুন স্বামীৰ নাম : এমৰাজুল আলি ঘৰ নং : ৪৯৬ বয়স : ৩০ লিঙ্গ : মহিলা	MVF0317503 ফটো উপলব্ধ
S 881 নাম : বিনা অমং খাতুন অন্যান্য : এমৰাজুল ইছলাম ঘৰ নং : ৪৯৬ বয়স : ৩০ লিঙ্গ : মহিলা	MVF0315655 ফটো উপলব্ধ	S 882 নাম : ছৰিফা খাতুন স্বামীৰ নাম : নুৰজল আদিন ঘৰ নং : ৪৯৬ বয়স : ২৭ লিঙ্গ : মহিলা	MVF0410217 ফটো উপলব্ধ	S 883 নাম : দিলদাৰ উদ্দিন পিতাৰ নাম : জয়নাল আবদিন ঘৰ নং : ৪৯৬ বয়স : ২৪ লিঙ্গ : পুৰুষ	MVF0317230 ফটো উপলব্ধ
S 884 নাম : হাবিজ উদ্দিন পিতাৰ নাম : জয়নাল আবদিন ঘৰ নং : ৪৯৬ বয়স : ২৪ লিঙ্গ : পুৰুষ	MVF0169649 ফটো উপলব্ধ	S 885 নাম : জছমিনা খাতুন পিতাৰ নাম : জয়নাল আবদিন ঘৰ নং : ৪৯৬ বয়স : ২৫ লিঙ্গ : মহিলা	MVF0545145 ফটো উপলব্ধ	S 886 নাম : পাৰবিনা চুলতানা পিতাৰ নাম : জয়নাল আবদিন ঘৰ নং : ৪৯৬ বয়স : ২৩ লিঙ্গ : মহিলা	MVF3497542 ফটো উপলব্ধ
S 887 নাম : সহিদুল ইছলাম পিতাৰ নাম : হাবিজ উদ্দিন ঘৰ নং : ৪৯৬ বয়স : ৪৭ লিঙ্গ : পুৰুষ	MVF1769706 ফটো উপলব্ধ	S 888 নাম : বহিদা বেগম স্বামীৰ নাম : চিৰাজুল ইছলাম ঘৰ নং : ৪৯৬ বয়স : ৩১ লিঙ্গ : মহিলা	MVF0168948 ফটো উপলব্ধ	S 889 নাম : মনাছ আলি পিতাৰ নাম : হাবিজ উদ্দিন ঘৰ নং : ৪৯৬ বয়স : ৩০ লিঙ্গ : পুৰুষ	MVF0317172 ফটো উপলব্ধ
S 890 নাম : এমৰাজ উদ্দিন পিতাৰ নাম : জয়নাল উদ্দিন ঘৰ নং : ৪৯৬ বয়স : ৩০ লিঙ্গ : পুৰুষ	MVF0169078 ফটো উপলব্ধ	S 891 নাম : ম. ছাদাম হুছেইন পিতাৰ নাম : ম. বক্তৰ আলি ঘৰ নং : ৪৯৬ বয়স : ৩২ লিঙ্গ : পুৰুষ	MVF0542035 ফটো উপলব্ধ	S 892 নাম : এমৰাজুল হুছেইন পিতাৰ নাম : ম. বক্তৰ আলি ঘৰ নং : ৪৯৬ বয়স : ৩০ লিঙ্গ : পুৰুষ	MVF0543025 ফটো উপলব্ধ
S 893 নাম : আমেনা খাতুন স্বামীৰ নাম : ম. ছাদাম হুছেইন ঘৰ নং : ৪৯৬ বয়স : ২৭ লিঙ্গ : মহিলা	MVF0541730 ফটো উপলব্ধ	S 894 নাম : ম. ইকৰামুল হুছেইন পিতাৰ নাম : ম. বক্তৰ আলি ঘৰ নং : ৪৯৬ বয়স : ২৪ লিঙ্গ : পুৰুষ	MVF0543611 ফটো উপলব্ধ	S 895 নাম : ম. দিলদাৰ হুছেইন পিতাৰ নাম : বক্তৰ আলি ঘৰ নং : ৪৯৬ বয়স : ২৭ লিঙ্গ : পুৰুষ	MVF0543132 ফটো উপলব্ধ
S 896 নাম : চুলতানা বেগম স্বামীৰ নাম : ম. ইকৰামুল হুছেইন ঘৰ নং : ৪৯৬ বয়স : ২৬ লিঙ্গ : মহিলা	MVF3401650 ফটো উপলব্ধ	S 897 নাম : মসিকুৰ বহমান পিতাৰ নাম : আলি হুছেইন ঘৰ নং : ৪৭৩ বয়স : ২৪ লিঙ্গ : পুৰুষ	OPA0000091 ফটো উপলব্ধ	D 898 নাম : আমচৰ আলি পিতাৰ নাম : তমিৰ উদ্দিন ঘৰ নং : ৪৯৬ বয়স : ৭০ লিঙ্গ : পুৰুষ	MVF1769546 ফটো উপলব্ধ
D 899 নাম : নবিজান নেচা স্বামীৰ নাম : আমচৰ আলি ঘৰ নং : ৪৯৬ বয়স : ৪৫ লিঙ্গ : মহিলা	MVF1769557 ফটো উপলব্ধ	S 900 নাম : আবেদ আলি পিতাৰ নাম : অহেদ আলি ঘৰ নং : ৪৯৬ বয়স : ৪২ লিঙ্গ : পুৰুষ	MVF1769422 ফটো উপলব্ধ	S 901 নাম : ইদ্রিছ আলি পিতাৰ নাম : আব্দুল বহমান ঘৰ নং : ৪৯৬ বয়স : ৪২ লিঙ্গ : পুৰুষ	MVF1769477 ফটো উপলব্ধ



S 902	MVF1769842	S 903	MVF1769660	D 904	MVF1769433
নাম : চুবজান নেছা স্বামীৰ নাম : তুৰাব আলি ঘৰ নং : ৪৯খ বয়স : ৪২ লিঙ্গ : মহিলা	ফটো উপলব্ধ	নাম : হাবিজা উদ্দিন পিতাৰ নাম : আব্দুল মজিদ ঘৰ নং : ৪৯খ বয়স : ৭৪ লিঙ্গ : পুৰুষ	ফটো উপলব্ধ	নাম : হাজেৰা খাতুন স্বামীৰ নাম : আবেদ আলি ঘৰ নং : ৪৯ঘ বয়স : ৭২ লিঙ্গ : মহিলা	ফটো উপলব্ধ
S 905	MVF1769820	S 906	MVF1769671	S 907	MVF1769488
নাম : লিল জান নেছা স্বামীৰ নাম : মজিদ আলি ঘৰ নং : ৪৯ত বয়স : ৭২ লিঙ্গ : মহিলা	ফটো উপলব্ধ	নাম : আহিয়া খাতুন স্বামীৰ নাম : হাবিজা উদ্দিন ঘৰ নং : ৪৯ত বয়স : ৭০ লিঙ্গ : মহিলা	ফটো উপলব্ধ	নাম : ছাহাৰা বেগম স্বামীৰ নাম : ইদ্রিছ আলি ঘৰ নং : ৪৯ছ বয়স : ৬৭ লিঙ্গ : মহিলা	ফটো উপলব্ধ
S 908	MVF1769444	S 909	MVF1769762	S 910	MVF1769499
নাম : বক্তৰ আলি পিতাৰ নাম : বস্তম আলি ঘৰ নং : ৪৯ড বয়স : ৬৫ লিঙ্গ : পুৰুষ	ফটো উপলব্ধ	নাম : আহমদ আলি পিতাৰ নাম : মঃ চাহেব আলি ঘৰ নং : ৪৯ড বয়স : ৬২ লিঙ্গ : পুৰুষ	ফটো উপলব্ধ	নাম : গুলেছা বেগম স্বামীৰ নাম : ইদ্রিছ আলি ঘৰ নং : ৪৯ড বয়স : ৬২ লিঙ্গ : মহিলা	ফটো উপলব্ধ
S 911	MVF1769397	S 912	MVF1769455	D 913	MVF1769568
নাম : শুকুৰ আলি পিতাৰ নাম : বমজান আলি ঘৰ নং : ৪৯খ বয়স : ৬০ লিঙ্গ : পুৰুষ	ফটো উপলব্ধ	নাম : বুকিয়া খাতুন স্বামীৰ নাম : বক্তৰ আলি ঘৰ নং : ৪৯খ বয়স : ৬০ লিঙ্গ : মহিলা	ফটো উপলব্ধ	নাম : মমতাজ আলি পিতাৰ নাম : আমচৰ আলি ঘৰ নং : ৪৯জ বয়স : ৬০ লিঙ্গ : পুৰুষ	ফটো উপলব্ধ
S 914	MVF1769795	S 915	MVF1769615	D 916	MVF1769400
নাম : চুবেদ আলী পিতাৰ নাম : চাহেব আলি ঘৰ নং : ৪৯ঘ বয়স : ৫৪ লিঙ্গ : পুৰুষ	ফটো উপলব্ধ	নাম : চহিদুল ইচলাম পিতাৰ নাম : চোৰহাৰ আলী ঘৰ নং : ৪৯ঘ বয়স : ৫৭ লিঙ্গ : পুৰুষ	ফটো উপলব্ধ	নাম : আব্দুল খালেক পিতাৰ নাম : নেবাজ আলি ঘৰ নং : ৪৯ঘ বয়স : ৫৫ লিঙ্গ : পুৰুষ	ফটো উপলব্ধ
S 917	MVF1769637	S 918	MVF1769580	S 919	MVF1769808
নাম : জয়নাল আবদিন পিতাৰ নাম : আহেদ আলি ঘৰ নং : ৪৯ট বয়স : ৫৫ লিঙ্গ : পুৰুষ	ফটো উপলব্ধ	নাম : জাকিৰ হুচেন পিতাৰ নাম : তুৰাব আলি ঘৰ নং : ৪৯ট বয়স : ৫৫ লিঙ্গ : পুৰুষ	ফটো উপলব্ধ	নাম : বেজিয়া খাতুন স্বামীৰ নাম : চুবেদ আলী ঘৰ নং : ৪৯ট বয়স : ৫৫ লিঙ্গ : মহিলা	ফটো উপলব্ধ
S 920	MVF1769740	S 921	MVF1769626	S 922	MVF1769648
নাম : নুৰুল আমিন পিতাৰ নাম : মোতাম ঘৰ নং : ৪৯ড বয়স : ৫৩ লিঙ্গ : পুৰুষ	ফটো উপলব্ধ	নাম : জমিলা খাতুন স্বামীৰ নাম : চহিদুল ইচলাম ঘৰ নং : ৪৯ড বয়স : ৫২ লিঙ্গ : মহিলা	ফটো উপলব্ধ	নাম : বুৰবান খাতুন স্বামীৰ নাম : জয়নাল আবদিন ঘৰ নং : ৪৯ট বয়স : ৫২ লিঙ্গ : মহিলা	ফটো উপলব্ধ
S 923	MVF1769773	D 924	MVF1769579	S 925	MVF1769784
নাম : বাচিৰণ নেছা স্বামীৰ নাম : মঃআহমদ আলি ঘৰ নং : ৫২ বয়স : ৫২ লিঙ্গ : মহিলা	ফটো উপলব্ধ	নাম : সাজেদা খাতুন স্বামীৰ নাম : মমতাজ আলি ঘৰ নং : ৫২ বয়স : ৫০ লিঙ্গ : মহিলা	ফটো উপলব্ধ	নাম : হাবিজা খাতুন স্বামীৰ নাম : মঃআহমদ আলি ঘৰ নং : ৫২ বয়স : ৫০ লিঙ্গ : মহিলা	ফটো উপলব্ধ
S 926	MVF1769591	S 927	MVF1769751	D 928	MVF1769717
নাম : আলি হুচেন পিতাৰ নাম : তুৰাব আলি ঘৰ নং : ৪৯ঘ বয়স : ৫০ লিঙ্গ : পুৰুষ	ফটো উপলব্ধ	নাম : হাবিজা বেগম স্বামীৰ নাম : নুৰুল আমিন ঘৰ নং : ৪৯ঘ বয়স : ৫০ লিঙ্গ : মহিলা	ফটো উপলব্ধ	নাম : অহিদা খাতুন স্বামীৰ নাম : সাহিদুল আলি ঘৰ নং : ৪৯ঘ বয়স : ৪৫ লিঙ্গ : মহিলা	ফটো উপলব্ধ
S 929	MVF1769819	S 930	MVF1770587	S 931	MVF1769853
নাম : মোজামিল আলি পিতাৰ নাম : চুবেদ আলি ঘৰ নং : ৪৯ঘ বয়স : ৪৫ লিঙ্গ : পুৰুষ	ফটো উপলব্ধ	নাম : জামেনা খাতুন স্বামীৰ নাম : শুকুৰ আলি ঘৰ নং : ৪৯খ বয়স : ৪৪ লিঙ্গ : মহিলা	ফটো উপলব্ধ	নাম : আজিব আলি পিতাৰ নাম : তুৰাব আলি ঘৰ নং : ৪৯ঘ বয়স : ৪৪ লিঙ্গ : পুৰুষ	ফটো উপলব্ধ



S 932	MVF1769535	ফটো উপলব্ধ	S 933	MVF1769375	ফটো উপলব্ধ	S 934	MVF1769659	ফটো উপলব্ধ
নাম : গোলজাৰ হুছেইন পিতাৰ নাম: হুছেইন আলি ঘৰ নং : ৪৯ বয়স : ৪১ লিঙ্গ : পুৰুষ			নাম : মনোৱাৰা খাতুন স্বামীৰ নাম: গুলজাৰ হুছেইন ঘৰ নং : ৪৯ বয়স : ৪৭ লিঙ্গ : মহিলা			নাম : চিৰাজুল ইছলাম পিতাৰ নাম: জয়নাল আবদিন ঘৰ নং : ৪৯ বয়স : ৪৬ লিঙ্গ : পুৰুষ		
S 935	MVF1769386	ফটো উপলব্ধ	S2 936	MVF1770747	ফটো উপলব্ধ	S 937	MVF1769604	ফটো উপলব্ধ
নাম : আশাদুল আলী পিতাৰ নাম: আকতৰ আলী ঘৰ নং : ৪৯ বয়স : ৪৩ লিঙ্গ : পুৰুষ			নাম : মফিদা খাতুন স্বামীৰ নাম: জাকিৰ হুছেইন ঘৰ নং : ৪৯ বয়স : ৩১ লিঙ্গ : মহিলা			নাম : মফিজা খাতুন স্বামীৰ নাম: আলি হুছেইন ঘৰ নং : ৪৯ বয়স : ২৬ লিঙ্গ : মহিলা		
S 938	OPA0014175	ফটো উপলব্ধ	S 939	OPA0014183	ফটো উপলব্ধ	S 940	OPA0037275	ফটো উপলব্ধ
নাম : আব্দুল আজিত পিতাৰ নাম: আব্দুল মতিন ঘৰ নং : ৫০ বয়স : ২৫ লিঙ্গ : পুৰুষ			নাম : আব্দুল আনুৰ আলি পিতাৰ নাম: আব্দুল মতিন ঘৰ নং : ৫০ বয়স : ২১ লিঙ্গ : পুৰুষ			নাম : আব্দুল কালাম পিতাৰ নাম: আব্দুল ঘৰ নং : ৫০ বয়স : ২৫ লিঙ্গ : পুৰুষ		
S 941	MVF0414599	ফটো উপলব্ধ	S 942	MVF3382157	ফটো উপলব্ধ	S 943	MVF1769966	ফটো উপলব্ধ
নাম : আব্দুল বিয়াজ উদ্দিন পিতাৰ নাম: আব্দুল হাচিম ঘৰ নং : ৫০ বয়স : ২৭ লিঙ্গ : পুৰুষ			নাম : মোবসিৰা খাতুন স্বামীৰ নাম: আব্দুল বিয়াজ উদ্দিন ঘৰ নং : ৫০ বয়স : ২৫ লিঙ্গ : মহিলা			নাম : আব্দুল চুলতান পিতাৰ নাম: আব্দুল বাৰেক ঘৰ নং : ৫০ বয়স : ৪২ লিঙ্গ : পুৰুষ		
S 944	MVF1769933	ফটো উপলব্ধ	S 945	MVF3374535	ফটো উপলব্ধ	S 946	MVF2405756	ফটো উপলব্ধ
নাম : চাকিয়া খাতুন স্বামীৰ নাম: আব্দুল চুলতান ঘৰ নং : ৫০ বয়স : ৪২ লিঙ্গ : মহিলা			নাম : আব্দুল চাত্তাৰ পিতাৰ নাম: আব্দুল হাচিম ঘৰ নং : ৫০ বয়স : ২২ লিঙ্গ : পুৰুষ			নাম : আব্দুল আনিচ পিতাৰ নাম: আব্দুল বাৰেক ঘৰ নং : ৫০ বয়স : ৩১ লিঙ্গ : পুৰুষ		
S 947	MVF0550632	ফটো উপলব্ধ	S 948	OPA0147959	ফটো উপলব্ধ	S 949	MVF0803213	ফটো উপলব্ধ
নাম : মুৰ্শিদা খাতুন স্বামীৰ নাম: আব্দুল আনিচ ঘৰ নং : ৫০ বয়স : ২৬ লিঙ্গ : মহিলা			নাম : ছাজাহান আলী পিতাৰ নাম: আব্দুল হাচিম ঘৰ নং : ৫০ বয়স : ২১ লিঙ্গ : পুৰুষ			নাম : আব্দুল আৰিফ পিতাৰ নাম: আব্দুল বাৰেক ঘৰ নং : ৫০ বয়স : ২৬ লিঙ্গ : পুৰুষ		
S 950	MVF1769922	ফটো উপলব্ধ	S 951	MVF2405790	ফটো উপলব্ধ	S 952	MVF1769944	ফটো উপলব্ধ
নাম : আহিদ আলি পিতাৰ নাম: আব্দুল বাৰেক ঘৰ নং : ৫০ বয়স : ৪৫ লিঙ্গ : পুৰুষ			নাম : আফৰজা খাতুন স্বামীৰ নাম: আহিদ আলি ঘৰ নং : ৫০ বয়স : ২৭ লিঙ্গ : মহিলা			নাম : আব্দুল বাৰেক পিতাৰ নাম: আব্দুল হাচিম ঘৰ নং : ৫০ বয়স : ৬৭ লিঙ্গ : পুৰুষ		
D 953	MVF1769955	ফটো উপলব্ধ	S 954	MVF1770010	ফটো উপলব্ধ	D 955	MVF1769999	ফটো উপলব্ধ
নাম : জাহেৰা খাতুন স্বামীৰ নাম: আব্দুল বাৰেক ঘৰ নং : ৫০ বয়স : ৬১ লিঙ্গ : মহিলা			নাম : আব্দুল মতিন পিতাৰ নাম: নেৰাজ আলি ঘৰ নং : ৫০ বয়স : ৬০ লিঙ্গ : পুৰুষ			নাম : মাইন উদ্দিন পিতাৰ নাম: চুলতান আলি ঘৰ নং : ৫০ বয়স : ৫৫ লিঙ্গ : পুৰুষ		
S 956	MVF1770021	ফটো উপলব্ধ	D 957	MVF1770009	ফটো উপলব্ধ	S 958	MVF1769988	ফটো উপলব্ধ
নাম : মনোৱাৰা বেগম স্বামীৰ নাম: আব্দুল মতিন ঘৰ নং : ৫০ বয়স : ৫২ লিঙ্গ : মহিলা			নাম : আয়েছা খাতুন স্বামীৰ নাম: মাইন উদ্দিন ঘৰ নং : ৫০ বয়স : ৫০ লিঙ্গ : মহিলা			নাম : আব্দুল হাচিম পিতাৰ নাম: আব্দুল খালেক ঘৰ নং : ৫০ বয়স : ৫০ লিঙ্গ : পুৰুষ		
S 959	MVF1769886	ফটো উপলব্ধ	S 960	MVF1769977	ফটো উপলব্ধ	S 961	MVF1769897	ফটো উপলব্ধ
নাম : আব্দুল ছাত্তাৰ পিতাৰ নাম: আব্দুল হাশিম ঘৰ নং : ৫০ বয়স : ৪৭ লিঙ্গ : পুৰুষ			নাম : নাজিমা খাতুন স্বামীৰ নাম: আব্দুল হাচিম ঘৰ নং : ৫০ বয়স : ৪৫ লিঙ্গ : মহিলা			নাম : দিলোবাৰা খাতুন স্বামীৰ নাম: আব্দুল ছাত্তাৰ ঘৰ নং : ৫০ বয়স : ৪২ লিঙ্গ : মহিলা		



D 962 নাম : মাফিয়া খাতুন স্বামীৰ নাম : আব্দুল খালেক ঘৰ নং : ৫০ক বয়স : 40 লিঙ্গ : মহিলা	MVF1769911 ফটো উপলব্ধ	S 963 নাম : নাজিমা বেগম স্বামীৰ নাম : আব্দুল মালেক ঘৰ নং : ৫২ বয়স : 50 লিঙ্গ : মহিলা	MVF1769411 ফটো উপলব্ধ	S 964 নাম : আব্দুল মালেক পিতাৰ নাম : বেনোজ আলী মুন্না ঘৰ নং : ৫২ বয়স : 48 লিঙ্গ : পুৰুষ	DLQ1543915 ফটো উপলব্ধ
S 965 নাম : ফৰিদুল আলী পিতাৰ নাম : আব্দুল মালেক ঘৰ নং : 51 বয়স : 20 লিঙ্গ : পুৰুষ	OPA0130740 ফটো উপলব্ধ	# 966 নাম : বাজেন হেমৰম পিতাৰ নাম : থানুৰাম হেমৰম ঘৰ নং : ৫২ বয়স : 34 লিঙ্গ : পুৰুষ	MVF1696680 ফটো উপলব্ধ	S 967 নাম : বস্তম আলি পিতাৰ নাম : হুদুছ আলি ঘৰ নং : ৫২ বয়স : 35 লিঙ্গ : পুৰুষ	MVF1769364 ফটো উপলব্ধ
S 968 নাম : বুপচানা খাতুন স্বামীৰ নাম : বস্তম আলি ঘৰ নং : ৫২ বয়স : 31 লিঙ্গ : মহিলা	MVF0550673 ফটো উপলব্ধ	S 969 নাম : আমজত আলি পিতাৰ নাম : হাফিজ উদ্দিন ঘৰ নং : ৫২ বয়স : 32 লিঙ্গ : পুৰুষ	MVF1770769 ফটো উপলব্ধ	S 970 নাম : মিনাৰা খাতুন স্বামীৰ নাম : আমজত আলি ঘৰ নং : ৫২ বয়স : 31 লিঙ্গ : মহিলা	MVF3495504 ফটো উপলব্ধ
S 971 নাম : আব্দুল চালাম পিতাৰ নাম : হুদুছ আলি ঘৰ নং : ৫২ বয়স : 52 লিঙ্গ : পুৰুষ	MVF1769502 ফটো উপলব্ধ	S 972 নাম : ছুফিয়া খাতুন স্বামীৰ নাম : আব্দুল চালাম ঘৰ নং : ৫২ বয়স : 48 লিঙ্গ : মহিলা	MVF1769513 ফটো উপলব্ধ	S 973 নাম : চুলমান আলী চুলমান আলী পিতাৰ নাম : আব্দুল চালাম আব্দুল চালাম ঘৰ নং : 52 বয়স : 22 লিঙ্গ : পুৰুষ	OPA0129197 ফটো উপলব্ধ
S 974 নাম : আব্দুল খালেক পিতাৰ নাম : আব্দুল হাশিম ঘৰ নং : ৫২ বয়স : 45 লিঙ্গ : পুৰুষ	MVF1769900 ফটো উপলব্ধ	S 975 নাম : শৰিফা খাতুন স্বামীৰ নাম : সাহাদত হুছেইন ঘৰ নং : 53 বয়স : 23 লিঙ্গ : মহিলা	MVF3400041 ফটো উপলব্ধ	S 976 নাম : সাহাদত হুছেইন পিতাৰ নাম : আব্দুল ছালাম ঘৰ নং : ৫৩ বয়স : 29 লিঙ্গ : পুৰুষ	MVF0408757 ফটো উপলব্ধ
S 977 নাম : চাহজান আদিক পিতাৰ নাম : আব্দুল চালাম ঘৰ নং : ৫৩ বয়স : 41 লিঙ্গ : পুৰুষ	MVF1769240 ফটো উপলব্ধ	S 978 নাম : মিচঃখালেদা বেগম স্বামীৰ নাম : মণ্টাহজান আলি ঘৰ নং : ৫৩ বয়স : 36 লিঙ্গ : মহিলা	MVF2405905 ফটো উপলব্ধ	S 979 নাম : ফৰকান আলী পিতাৰ নাম : আব্দুল চালাম ঘৰ নং : ৫৩ বয়স : 34 লিঙ্গ : পুৰুষ	MVF0408237 ফটো উপলব্ধ
S 980 নাম : দিল আফৰুছ স্বামীৰ নাম : ফৰকান আলি ঘৰ নং : ৫৩ বয়স : 29 লিঙ্গ : মহিলা	MVF0317594 ফটো উপলব্ধ	S2 981 নাম : আচাদুল আলি পিতাৰ নাম : চহিদ আলি ঘৰ নং : 54 বয়স : 33 লিঙ্গ : পুৰুষ	MVF1763888 ফটো উপলব্ধ	S2 982 নাম : ফতেমা খাতুন স্বামীৰ নাম : আছাদুল আলী ঘৰ নং : 54 বয়স : 30 লিঙ্গ : মহিলা	MVF0546143 ফটো উপলব্ধ
S 983 নাম : আমিৰ হামজা পিতাৰ নাম : নুৰুল আমিন ঘৰ নং : 54 বয়স : 26 লিঙ্গ : পুৰুষ	MVF0543561 ফটো উপলব্ধ	S 984 নাম : চহিদ আলী পিতাৰ নাম : ছোৰহাৰ আলি ঘৰ নং : 55 বয়স : 56 লিঙ্গ : পুৰুষ	MVF1762885 ফটো উপলব্ধ	S 985 নাম : আয়চা স্বামীৰ নাম : চহিদ আলী ঘৰ নং : 55 বয়স : 52 লিঙ্গ : মহিলা	MVF1762896 ফটো উপলব্ধ
S 986 নাম : জহিৰুল ইছলাম পিতাৰ নাম : চহিদুল ইছলাম ঘৰ নং : ৫৫ বয়স : 33 লিঙ্গ : পুৰুষ	MVF2405869 ফটো উপলব্ধ	S 987 নাম : উফাদুল আলী পিতাৰ নাম : শহিদ আলী ঘৰ নং : 55 বয়স : 26 লিঙ্গ : পুৰুষ	MVF0542373 ফটো উপলব্ধ	S 988 নাম : জুচনাৰা খাতুন স্বামীৰ নাম : জহিৰুল ইছলাম ঘৰ নং : ৫৫ বয়স : 24 লিঙ্গ : মহিলা	MVF3520822 ফটো উপলব্ধ
989 নাম : খাদিজা খাতুন স্বামীৰ নাম : আনুছ আলী ঘৰ নং : 58 বয়স : 24 লিঙ্গ : মহিলা	MVF3556495 ফটো উপলব্ধ	990 নাম : আছমা খাতুন পিতাৰ নাম : আকীশ আলি ঘৰ নং : ৫৮ বয়স : 40 লিঙ্গ : মহিলা	MVF0424697 ফটো উপলব্ধ	991 নাম : আলম ইছলাম পিতাৰ নাম : ওমৰ আলী ঘৰ নং : ৫৮ বয়স : 23 লিঙ্গ : পুৰুষ	MVF3420379 ফটো উপলব্ধ



992 নাম : আনাস আলী পিতাৰ নাম: আকাশ আলী ঘৰ নং : ৫৮গ বয়স : 29 লিঙ্গ : পুৰুষ	MVF0184218 ফটো উপলব্ধ	993 নাম : কুব্বছ আলী পিতাৰ নাম: আকাশ আলী ঘৰ নং : 58ক বয়স : 24 লিঙ্গ : পুৰুষ	MVF3644564 ফটো উপলব্ধ	994 নাম : আফিয়া খাতুন পিতাৰ নাম: আকাশ আলি ঘৰ নং : ৫৮ক বয়স : 60 লিঙ্গ : মহিলা	MVF3497005 ফটো উপলব্ধ
995 নাম : উমৰ আলি পিতাৰ নাম: আকাশ আলি ঘৰ নং : ৫৮খ বয়স : 42 লিঙ্গ : পুৰুষ	MVF1770054 ফটো উপলব্ধ	996 নাম : বহিমা খাতুন স্বামীৰ নাম: উমৰ আলি ঘৰ নং : ৫৮খ বয়স : 38 লিঙ্গ : মহিলা	MVF1770065 ফটো উপলব্ধ	997 নাম : মঃছাজাহান আলি পিতাৰ নাম: আকাশ আলি ঘৰ নং : ৫৮ঙ বয়স : 30 লিঙ্গ : পুৰুষ	MVF2405723 ফটো উপলব্ধ
998 নাম : হালিমা খাতুন স্বামীৰ নাম: সাজাহান আলী ঘৰ নং : 58উগা বয়স : 25 লিঙ্গ : মহিলা	OPA0071720 ফটো উপলব্ধ	S 999 নাম : মজিদা খাতুন স্বামীৰ নাম: ছাজাহান আলী ঘৰ নং : ৫৮ঙ বয়স : 33 লিঙ্গ : মহিলা	MVF0178186 ফটো উপলব্ধ	1000 নাম : ছলেহা খাতুন স্বামীৰ নাম: আকাশ আলি ঘৰ নং : ৫৮ক বয়স : 70 লিঙ্গ : মহিলা	MVF1770043 ফটো উপলব্ধ
1001 নাম : আফিয়া খাতুন পিতাৰ নাম: আকাশ আলি ঘৰ নং : ৫৮ক বয়স : 44 লিঙ্গ : মহিলা	MVF1770076 ফটো উপলব্ধ	1002 নাম : গুণীৰাম শইকীয়া পিতাৰ নাম: ভামকান্ত শইকীয়া ঘৰ নং : ৫৯ বয়স : 74 লিঙ্গ : পুৰুষ	MVF1770087 ফটো উপলব্ধ	1003 নাম : পেনীমাই শইকীয়া স্বামীৰ নাম: গুণীৰাম শইকীয়া ঘৰ নং : ৫৯ বয়স : 57 লিঙ্গ : মহিলা	MVF1770098 ফটো উপলব্ধ
# 1004 নাম : বিনা শইকীয়া পিতাৰ নাম: গুণীৰাম শইকীয়া ঘৰ নং : ৫৯ বয়স : 42 লিঙ্গ : মহিলা	MVF0315614 ফটো উপলব্ধ	1005 নাম : গোপাল শইকীয়া পিতাৰ নাম: গুণীৰাম শইকীয়া ঘৰ নং : ৫৯ বয়স : 38 লিঙ্গ : পুৰুষ	MVF1770112 ফটো উপলব্ধ	1006 নাম : জিনা শইকীয়া স্বামীৰ নাম: গোপাল শইকীয়া ঘৰ নং : ৫৯ বয়স : 35 লিঙ্গ : মহিলা	MVF1770123 ফটো উপলব্ধ
E 1007 নাম : অকণমান হাজৰিকা পিতাৰ নাম: ধৰ্মেশ্বৰ হাজৰিকা ঘৰ নং : ৬০ক বয়স : 48 লিঙ্গ : পুৰুষ	MVF1770134 ফটো উপলব্ধ	1008 নাম : ফাগুনী হাজৰিকা স্বামীৰ নাম: অকণমান হাজৰিকা ঘৰ নং : ৬০ক বয়স : 45 লিঙ্গ : মহিলা	MVF1770145 ফটো উপলব্ধ	1009 নাম : মনীৰাম অমং পিতাৰ নাম: সোনাৰাম অমং ঘৰ নং : ৬১ বয়স : 62 লিঙ্গ : পুৰুষ	MVF1770156 ফটো উপলব্ধ
1010 নাম : মিনতি অমং স্বামীৰ নাম: মনীৰাম অমং ঘৰ নং : ৬১ বয়স : 49 লিঙ্গ : মহিলা	MVF1770167 ফটো উপলব্ধ	# 1011 নাম : অনিল অমং পিতাৰ নাম: মনীৰাম অমং ঘৰ নং : 61খ বয়স : 36 লিঙ্গ : পুৰুষ	MVF0431056 ফটো উপলব্ধ	1012 নাম : জীতেন অমং পিতাৰ নাম: মনীৰাম অমং ঘৰ নং : ৬১ বয়স : 34 লিঙ্গ : পুৰুষ	MVF0431296 ফটো উপলব্ধ
1013 নাম : ফুলমণী অমং স্বামীৰ নাম: জীতেন অমং ঘৰ নং : ৬১ বয়স : 33 লিঙ্গ : মহিলা	MVF077847 ফটো উপলব্ধ	# 1014 নাম : অৰ্জুন অমং পিতাৰ নাম: মনীৰাম অমং ঘৰ নং : 61গ বয়স : 31 লিঙ্গ : পুৰুষ	MVF0548305 ফটো উপলব্ধ	1015 নাম : অমিৰ অমং পিতাৰ নাম: মনীৰাম অমং ঘৰ নং : ৬১ বয়স : 28 লিঙ্গ : পুৰুষ	MVF0431775 ফটো উপলব্ধ
1016 নাম : অনজু মুণ্ডা পিতাৰ নাম: চমৰা মুড়া ঘৰ নং : 61গো বয়স : 39 লিঙ্গ : মহিলা	FHG9540163 ফটো উপলব্ধ	1017 নাম : মনিকা চুতীয়া পিতাৰ নাম: দোলেশ্বৰ চুতীয়া ঘৰ নং : ৬২চ বয়স : 38 লিঙ্গ : পুৰুষ	MVF0551010 ফটো উপলব্ধ	1018 নাম : বাজু চুতীয়া পিতাৰ নাম: দোলেশ্বৰ চুতীয়া ঘৰ নং : ৬২গ বয়স : 41 লিঙ্গ : পুৰুষ	MVF0315333 ফটো উপলব্ধ
1019 নাম : লিখাস্তী গগৈ চুতীয়া স্বামীৰ নাম: বাজু চুতীয়া ঘৰ নং : ৬২গ বয়স : 40 লিঙ্গ : মহিলা	MVF0316513 ফটো উপলব্ধ	1020 নাম : হমন্ত চুতীয়া পিতাৰ নাম: দোলেশ্বৰ চুতীয়া ঘৰ নং : ৬২গ বয়স : 37 লিঙ্গ : পুৰুষ	MVF0316760 ফটো উপলব্ধ	1021 নাম : মুনমী শইকীয়া স্বামীৰ নাম: হেমন্ত শইকীয়া ঘৰ নং : ৬২গ বয়স : 30 লিঙ্গ : মহিলা	MVF0541581 ফটো উপলব্ধ



1022	MVF3754298	নাম : মেঘালী শইকীয়া পিতাৰ নাম: অনন্ত শইকীয়া ঘৰ নং : 62 খো বয়স : 24 লিঙ্গ : মহিলা	ফটো উপলব্ধ	1023	MVF0316844	নাম : ৰূপক চুতিয়া পিতাৰ নাম: দৌলেশ্বৰ চুতিয়া ঘৰ নং : ৬২৬ বয়স : 38 লিঙ্গ : পুৰুষ	ফটো উপলব্ধ	1024	MVF0315580	নাম : ৰিজমনি শইকীয়া চুতিয়া স্বামীৰ নাম: ৰূপক চুতিয়া ঘৰ নং : ৬২৬ বয়স : 36 লিঙ্গ : মহিলা	ফটো উপলব্ধ
1025	MVF1770178	নাম : গজেন বড়ো পিতাৰ নাম: কান্দী বড়ো ঘৰ নং : ৬২ক বয়স : 48 লিঙ্গ : পুৰুষ	ফটো উপলব্ধ	1026	MVF1770190	নাম : অনন্ত শইকীয়া পিতাৰ নাম: গুণীৰাম শইকীয়া ঘৰ নং : ৬২খ বয়স : 45 লিঙ্গ : পুৰুষ	ফটো উপলব্ধ	1027	MVF1770189	নাম : মিনা বড়ো স্বামীৰ নাম: গজেন বড়ো ঘৰ নং : ৬২ক বয়স : 45 লিঙ্গ : মহিলা	ফটো উপলব্ধ
1028	MVF1770203	নাম : ৰঘী শইকীয়া স্বামীৰ নাম: অনন্ত শইকীয়া ঘৰ নং : ৬২খ বয়স : 42 লিঙ্গ : মহিলা	ফটো উপলব্ধ	1029	MVF0316604	নাম : মঞ্জু চুতিয়া স্বামীৰ নাম: নোমল চুতিয়া ঘৰ নং : ৬৫ বয়স : 46 লিঙ্গ : মহিলা	ফটো উপলব্ধ	1030	MVF0803676	নাম : পূজা চুতিয়া পিতাৰ নাম: নোমল চুতিয়া ঘৰ নং : ৬৫ বয়স : 27 লিঙ্গ : মহিলা	ফটো উপলব্ধ
1031	MVF1770281	নাম : নিৰমল ৰয় পিতাৰ নাম: শিব ৰয় ঘৰ নং : ৬৬ক বয়স : 52 লিঙ্গ : পুৰুষ	ফটো উপলব্ধ	1032	MVF1770292	নাম : শুনমাই ৰই স্বামীৰ নাম: নিমল ৰই ঘৰ নং : ৬৬ক বয়স : 48 লিঙ্গ : মহিলা	ফটো উপলব্ধ	1033	MVF1770305	নাম : যোগেন গগৈ পিতাৰ নাম: ধৰ্মেশ্বৰ গগৈ ঘৰ নং : ৬৭ বয়স : 64 লিঙ্গ : পুৰুষ	ফটো উপলব্ধ
1034	MVF1770316	নাম : নিৰদা গগৈ স্বামীৰ নাম: যোগেন গগৈ ঘৰ নং : ৬৭ বয়স : 55 লিঙ্গ : মহিলা	ফটো উপলব্ধ	# 1035	MVF1770327	নাম : অমিয় কুমাৰ গগৈ পিতাৰ নাম: যোগেন গগৈ ঘৰ নং : 67গ বয়স : 35 লিঙ্গ : পুৰুষ	ফটো উপলব্ধ	1036	MVF0438648	নাম : বিছা বৰগোঁহাই গগৈ স্বামীৰ নাম: অমিয় কুমাৰ গগৈ ঘৰ নং : ৬৭ বয়স : 32 লিঙ্গ : মহিলা	ফটো উপলব্ধ
R2 1037	MVF0439406	নাম : কাকুমনি গগৈ পিতাৰ নাম: যোগেন গগৈ ঘৰ নং : ৬৭ বয়স : 27 লিঙ্গ : মহিলা	ফটো উপলব্ধ	1038	MVF3515145	নাম : তিলেশ্বৰী ৰায় ডেকা স্বামীৰ নাম: প্রকাশ ডেকা ঘৰ নং : 67কা বয়স : 23 লিঙ্গ : মহিলা	ফটো উপলব্ধ	1039	MVF0550533	নাম : প্রকাশ ডেকা পিতাৰ নাম: প্রদীপ ডেকা ঘৰ নং : ৬৭খ বয়স : 26 লিঙ্গ : পুৰুষ	ফটো উপলব্ধ
1040	MVF1770338	নাম : প্রদীপ ডেকা পিতাৰ নাম: থলেশ্বৰ ডেকা ঘৰ নং : ৬৭ক বয়স : 65 লিঙ্গ : পুৰুষ	ফটো উপলব্ধ	1041	MVF1770349	নাম : অনমাই ডেকা স্বামীৰ নাম: প্রদীপ ডেকা ঘৰ নং : ৬৭ক বয়স : 55 লিঙ্গ : মহিলা	ফটো উপলব্ধ	1042	MVF1770350	নাম : প্রদীপ গগৈ পিতাৰ নাম: বালু গগৈ ঘৰ নং : ৬৭খ বয়স : 46 লিঙ্গ : পুৰুষ	ফটো উপলব্ধ
1043	MVF1770361	নাম : ৰূপালী গগৈ স্বামীৰ নাম: প্রদীপ গগৈ ঘৰ নং : ৬৭ বয়স : 43 লিঙ্গ : মহিলা	ফটো উপলব্ধ	1044	MVF1770372	নাম : প্রফুল্ল শইকীয়া পিতাৰ নাম: ভাইটা শইকীয়া ঘৰ নং : ৬৯ বয়স : 47 লিঙ্গ : পুৰুষ	ফটো উপলব্ধ	1045	MVF1770383	নাম : ডালিমী শইকীয়া স্বামীৰ নাম: প্রফুল্ল শইকীয়া ঘৰ নং : ৬৯ বয়স : 36 লিঙ্গ : মহিলা	ফটো উপলব্ধ
1046	MVF1770394	নাম : বজ্জ ৰাজবংশী পিতাৰ নাম: কেশৰ ৰাজবংশী ঘৰ নং : ৭০ বয়স : 57 লিঙ্গ : পুৰুষ	ফটো উপলব্ধ	1047	MVF1770407	নাম : হাজৰী ৰাজবংশী স্বামীৰ নাম: বজ্জ ৰাজবংশী ঘৰ নং : ৭০ বয়স : 47 লিঙ্গ : মহিলা	ফটো উপলব্ধ	1048	MVF0550574	নাম : ধৰ্মেন্দ্র ৰাজবংশী পিতাৰ নাম: ব্ৰজ ৰাজবংশী ঘৰ নং : ৭০ বয়স : 26 লিঙ্গ : পুৰুষ	ফটো উপলব্ধ
1049	MVF0747410	নাম : নিৰোত্তা মুৰ্ম পিতাৰ নাম: বিৰেন মুৰ্ম ঘৰ নং : ৭০ বয়স : 25 লিঙ্গ : পুৰুষ	ফটো উপলব্ধ	1050	MVF0549063	নাম : মনীষা ভূমিজ পানিকা স্বামীৰ নাম: হৰি পানিকা ঘৰ নং : ৭০খ বয়স : 29 লিঙ্গ : মহিলা	ফটো উপলব্ধ	1051	MVF1770418	নাম : বিৰেন মুৰ্ম পিতাৰ নাম: বিহাৰা মুৰ্ম ঘৰ নং : ৭০ক বয়স : 44 লিঙ্গ : পুৰুষ	ফটো উপলব্ধ



<p>1052</p> <p>নাম : বিনা মূৰ্ম স্বামীৰ নাম: বিৰেন মূৰ্ম ঘৰ নং : ৭০ক বয়স : 42 লিঙ্গ : মহিলা</p> <p>MVF1770429</p> <p>ফটো উপলব্ধ</p>	<p>1053</p> <p>নাম : জাল মামদ পিতাৰ নাম: নুৰুল ইছলাম ঘৰ নং : ৭৩ বয়স : 28 লিঙ্গ : পুৰুষ</p> <p>HLF0049676</p> <p>ফটো উপলব্ধ</p>	<p>1054</p> <p>নাম : অকলিমা খাতুন পিতাৰ নাম: ছালে আহমেদ ঘৰ নং : ৭৩ বয়স : 26 লিঙ্গ : মহিলা</p> <p>MVF3531191</p> <p>ফটো উপলব্ধ</p>
<p>S 1055</p> <p>নাম : আকতাৰা বেগম স্বামীৰ নাম: জল মমুদ ঘৰ নং : ৭৩ বয়স : 23 লিঙ্গ : মহিলা</p> <p>MVF3455227</p> <p>ফটো উপলব্ধ</p>	<p>S 1056</p> <p>নাম : আব্দুল বাৰেক পিতাৰ নাম: অমাচৰ আলি ঘৰ নং : ৭২ বয়স : 77 লিঙ্গ : পুৰুষ</p> <p>MVF3530458</p> <p>ফটো উপলব্ধ</p>	<p>1057</p> <p>নাম : জমিলা খাতুন স্বামীৰ নাম: আব্দুল বাৰেক ঘৰ নং : ৭২ বয়স : 57 লিঙ্গ : মহিলা</p> <p>MVF3530532</p> <p>ফটো উপলব্ধ</p>
<p>S 1058</p> <p>নাম : শহিদুল ইছলাম পিতাৰ নাম: আব্দুল বাৰেক ঘৰ নং : ৭২ বয়স : 35 লিঙ্গ : পুৰুষ</p> <p>MVF3531126</p> <p>ফটো উপলব্ধ</p>	<p>1059</p> <p>নাম : ফৰিদুল ইছলাম পিতাৰ নাম: আব্দুল বাৰেক ঘৰ নং : ৭২ বয়স : 32 লিঙ্গ : পুৰুষ</p> <p>MVF3531001</p> <p>ফটো উপলব্ধ</p>	<p>S 1060</p> <p>নাম : মাৰিয়া খাতুন স্বামীৰ নাম: গোলাপ হুছেইন ঘৰ নং : ৭২ বয়স : 30 লিঙ্গ : মহিলা</p> <p>HLF0049668</p> <p>ফটো উপলব্ধ</p>
<p>S 1061</p> <p>নাম : দিলয়াৰ হুছেইন পিতাৰ নাম: নুৰুল ইছলাম ঘৰ নং : ৭২ বয়স : 25 লিঙ্গ : পুৰুষ</p> <p>HLF0681031</p> <p>ফটো উপলব্ধ</p>	<p>S 1062</p> <p>নাম : হাবিজা খাতুন স্বামীৰ নাম: নবী হুছেইন ঘৰ নং : 72 বয়স : 24 লিঙ্গ : মহিলা</p> <p>DLQ0552257</p> <p>ফটো উপলব্ধ</p>	<p>S 1063</p> <p>নাম : নবী হুছেইন পিতাৰ নাম: নুৰুল ইছলাম ঘৰ নং : ৭২ বয়স : 23 লিঙ্গ : পুৰুষ</p> <p>MVF3470390</p> <p>ফটো উপলব্ধ</p>
<p>1064</p> <p>নাম : বাহাৰুল ইছলাম পিতাৰ নাম: আব্দুল বাৰেক ঘৰ নং : ৭২গ বয়স : 57 লিঙ্গ : পুৰুষ</p> <p>MVF3530664</p> <p>ফটো উপলব্ধ</p>	<p>1065</p> <p>নাম : জবেদা খাতুন স্বামীৰ নাম: বাহাৰুল ইছলাম ঘৰ নং : ৭২গ বয়স : 30 লিঙ্গ : মহিলা</p> <p>BMX0114637</p> <p>ফটো উপলব্ধ</p>	<p>S 1066</p> <p>নাম : চালোহা খাতুন স্বামীৰ নাম: নুৰুল ইছলাম ঘৰ নং : ৭২ক বয়স : 55 লিঙ্গ : মহিলা</p> <p>HLF6541102</p> <p>ফটো উপলব্ধ</p>
<p>1067</p> <p>নাম : হাচিনা খাতুন স্বামীৰ নাম: এমৰাজুল ইছলাম ঘৰ নং : ৭২খ বয়স : 32 লিঙ্গ : মহিলা</p> <p>MVF3530573</p> <p>ফটো উপলব্ধ</p>	<p>S 1068</p> <p>নাম : ফকৰ উদ্দিন পিতাৰ নাম: মন্তৰ আলী ঘৰ নং : ৭৩ বয়স : 62 লিঙ্গ : পুৰুষ</p> <p>CCG5444848</p> <p>ফটো উপলব্ধ</p>	<p>S 1069</p> <p>নাম : জচনাৰা বেগম স্বামীৰ নাম: ফকৰ উদ্দিন ঘৰ নং : ৭৩ বয়স : 56 লিঙ্গ : মহিলা</p> <p>CCG5444859</p> <p>ফটো উপলব্ধ</p>
<p>S 1070</p> <p>নাম : ছফিকুল ইছলাম পিতাৰ নাম: তালেব আলি ঘৰ নং : ৭৩ বয়স : 43 লিঙ্গ : পুৰুষ</p> <p>BMX7241976</p> <p>ফটো উপলব্ধ</p>	<p>S 1071</p> <p>নাম : আচৰাফুল আলী পিতাৰ নাম: ছফিকুল ইছলাম ঘৰ নং : 73 বয়স : 25 লিঙ্গ : পুৰুষ</p> <p>OPA0016428</p> <p>ফটো উপলব্ধ</p>	<p>S 1072</p> <p>নাম : বদৰ উদ্দিন পিতাৰ নাম: ফকৰ উদ্দিন ঘৰ নং : 73 বয়স : 21 লিঙ্গ : পুৰুষ</p> <p>OPA0019273</p> <p>ফটো উপলব্ধ</p>
<p>S 1073</p> <p>নাম : চাজাহান আলী পিতাৰ নাম: আব্দুল হেকিম ঘৰ নং : ৭৬ বয়স : 43 লিঙ্গ : পুৰুষ</p> <p>CNF2738478</p> <p>ফটো উপলব্ধ</p>	<p>S 1074</p> <p>নাম : মছিনা খাতুন স্বামীৰ নাম: চাজাহান আলী ঘৰ নং : ৭৬ বয়স : 39 লিঙ্গ : মহিলা</p> <p>CNF2738490</p> <p>ফটো উপলব্ধ</p>	<p>S 1075</p> <p>নাম : বদিউদ জামাল পিতাৰ নাম: আব্দুল হেকিম ঘৰ নং : 76চ বয়স : 31 লিঙ্গ : পুৰুষ</p> <p>CNF2743659</p> <p>ফটো উপলব্ধ</p>
<p>S 1076</p> <p>নাম : এনামুল ইছলাম পিতাৰ নাম: আব্দুল হেকিম ঘৰ নং : 76ঘ বয়স : 25 লিঙ্গ : পুৰুষ</p> <p>CNF0387274</p> <p>ফটো উপলব্ধ</p>	<p>S 1077</p> <p>নাম : নুৰজাহান খাতুন স্বামীৰ নাম: আব্দুল হুছৈন ছিদ্দিক ঘৰ নং : 76ক বয়স : 29 লিঙ্গ : মহিলা</p> <p>CNF0336321</p> <p>ফটো উপলব্ধ</p>	<p>S 1078</p> <p>নাম : এমদাদুল আলী পিতাৰ নাম: মুছলেম আলী ঘৰ নং : ৭৭ বয়স : 33 লিঙ্গ : পুৰুষ</p> <p>CNF2835714</p> <p>ফটো উপলব্ধ</p>
<p>S 1079</p> <p>নাম : চালোহা খাতুন স্বামীৰ নাম: এমদাদুল আলি ঘৰ নং : ৭৭ বয়স : 31 লিঙ্গ : মহিলা</p> <p>CNF4371258</p> <p>ফটো উপলব্ধ</p>	<p>S 1080</p> <p>নাম : শাহানাজ বেগম মাতৃৰ নাম: আহমেদ আলি ঘৰ নং : 77ক বয়স : 62 লিঙ্গ : পুৰুষ</p> <p>MVF3530292</p> <p>ফটো উপলব্ধ</p>	<p>S 1081</p> <p>নাম : আব্দুল জলাহাচ পিতাৰ নাম: আফাজ উদ্দিন ঘৰ নং : ৭৮ বয়স : 42 লিঙ্গ : পুৰুষ</p> <p>LRP1550056</p> <p>ফটো উপলব্ধ</p>



S 1082 নাম : বছিদা খাতুন স্বামীৰ নাম: আব্দুল জুলাহাচ ঘৰ নং : ৭৬ বয়স : ৩৬ লিঙ্গ : মহিলা	LRP1550067 ফটো উপলব্ধ	S 1083 নাম : মজিবৰ বহমান পিতাৰ নাম: আব্দে আলি ঘৰ নং : ৭৬ বয়স : 45 লিঙ্গ : পুৰুষ	BMX5940465 ফটো উপলব্ধ	S 1084 নাম : হাছেনা বেগম স্বামীৰ নাম: মজিবৰ বহমান ঘৰ নং : ৭৬ বয়স : 45 লিঙ্গ : মহিলা	BMX5940476 ফটো উপলব্ধ
S 1085 নাম : আহাদুল হক পিতাৰ নাম: মজিবৰ বহমান ঘৰ নং : ৭৬ বয়স : 26 লিঙ্গ : পুৰুষ	BMX0561316 ফটো উপলব্ধ	S 1086 নাম : সুৰজ মিঞা পিতাৰ নাম: আব্দুল কাদিৰ ঘৰ নং : ৮০ বয়স : 45 লিঙ্গ : পুৰুষ	MVF3474384 ফটো উপলব্ধ	S 1087 নাম : আহমা বেগম স্বামীৰ নাম: সুৰজ মিঞা ঘৰ নং : ৮০ বয়স : 39 লিঙ্গ : মহিলা	DLQ1544270 ফটো উপলব্ধ
S 1088 নাম : ইমৰান উদ্দিন পিতাৰ নাম: SAMSUR UDDIN ঘৰ নং : 81 বয়স : 29 লিঙ্গ : পুৰুষ	DCS1273275 ফটো উপলব্ধ	S 1089 নাম : ছুমিনা খাতুন পিতাৰ নাম: মজিবৰ বহমান ঘৰ নং : 81 বয়স : 26 লিঙ্গ : মহিলা	MVF0544130 ফটো উপলব্ধ	S 1090 নাম : আব্দুল হাছিম পিতাৰ নাম: জাকিৰ হুছেইন ঘৰ নং : 89 বয়স : 29 লিঙ্গ : পুৰুষ	MVF0708057 ফটো উপলব্ধ
S 1091 নাম : পাৰবিনা খাতুন স্বামীৰ নাম: আব্দুল হাছিম ঘৰ নং : 89 বয়স : 23 লিঙ্গ : মহিলা	OPA0056465 ফটো উপলব্ধ	S 1092 নাম : মুবাৰক আলি পিতাৰ নাম: মফিজ উদ্দিন ঘৰ নং : ৯০ বয়স : 46 লিঙ্গ : পুৰুষ	LRP1551526 ফটো উপলব্ধ	S 1093 নাম : ফিৰোজা খাতুন স্বামীৰ নাম: মুবাৰক আলি ঘৰ নং : ৯০ বয়স : 40 লিঙ্গ : মহিলা	LRP1551537 ফটো উপলব্ধ
S 1094 নাম : বুলল আমিন পিতাৰ নাম: আহাছক আলি ঘৰ নং : ৯১ বয়স : 29 লিঙ্গ : পুৰুষ	HLF0398057 ফটো উপলব্ধ	S 1095 নাম : ময়না খাতুন স্বামীৰ নাম: বুলল আমিন ঘৰ নং : ৯১ বয়স : 28 লিঙ্গ : মহিলা	HLF0398198 ফটো উপলব্ধ	S 1096 নাম : চাইফুল ইছলাম পিতাৰ নাম: আব্দুল চুবান ঘৰ নং : ৯১ বয়স : 49 লিঙ্গ : পুৰুষ	DBH1515931 ফটো উপলব্ধ
S 1097 নাম : শাহিদা খাতুন স্বামীৰ নাম: চাইফুল ইছলাম ঘৰ নং : ৯১ বয়স : 45 লিঙ্গ : মহিলা	DBH1515942 ফটো উপলব্ধ	S 1098 নাম : আইনুদ্দিন ইছলাম পিতাৰ নাম: সইফুল ইছলাম ঘৰ নং : ৯১ বয়স : 32 লিঙ্গ : পুৰুষ	MVF3524063 ফটো উপলব্ধ	S 1099 নাম : মোজি তা খাতুন স্বামীৰ নাম: আইনুদ্দিন ইছলাম ঘৰ নং : ৯১ বয়স : 28 লিঙ্গ : মহিলা	MVF3524113 ফটো উপলব্ধ
S 1100 নাম : শাহিদুল ইছলাম পিতাৰ নাম: আব্দুল চুবান ঘৰ নং : ৯১ বয়স : 38 লিঙ্গ : পুৰুষ	DBH1515953 ফটো উপলব্ধ	S 1101 নাম : চুলতানা বেগম স্বামীৰ নাম: শাহিদুল ইছলাম ঘৰ নং : ৯১ বয়স : 32 লিঙ্গ : মহিলা	DBH1522618 ফটো উপলব্ধ	S 1102 নাম : ববিজা খাতুন স্বামীৰ নাম: সইন উদ্দিন ঘৰ নং : ৯১ বয়স : 25 লিঙ্গ : মহিলা	MVF3524774 ফটো উপলব্ধ
S 1103 নাম : আববকৰ ছিদ্দিক পিতাৰ নাম: আৰফান আলী ঘৰ নং : ৯১ বয়স : 22 লিঙ্গ : পুৰুষ	OPA0112086 ফটো উপলব্ধ	S 1104 নাম : আব্দুল চুবান পিতাৰ নাম: আলি মদিন ঘৰ নং : ৯১ বয়স : 70 লিঙ্গ : পুৰুষ	DBH1515919 ফটো উপলব্ধ	S 1105 নাম : কমলা খাতুন স্বামীৰ নাম: আব্দুল চুবান ঘৰ নং : ৯১ বয়স : 63 লিঙ্গ : মহিলা	DBH1515920 ফটো উপলব্ধ
S 1106 নাম : আইজুল ইছলাম পিতাৰ নাম: আব্দুল চুবান ঘৰ নং : ৯১ বয়স : 32 লিঙ্গ : পুৰুষ	DBH0395301 ফটো উপলব্ধ	S 1107 নাম : জুলেখা খাতুন স্বামীৰ নাম: আইজুল ইছলাম ঘৰ নং : ৯১ বয়স : 28 লিঙ্গ : মহিলা	DBH1133271 ফটো উপলব্ধ	S 1108 নাম : এচাহক আলী পিতাৰ নাম: আব্দুল কুদ্দুছ ঘৰ নং : ৯২ বয়স : 63 লিঙ্গ : পুৰুষ	MVF3388907 ফটো উপলব্ধ
S 1109 নাম : বুকিয়া খাতুন স্বামীৰ নাম: এচাহক আলী ঘৰ নং : ৯২ বয়স : 53 লিঙ্গ : মহিলা	HLF5435392 ফটো উপলব্ধ	S 1110 নাম : খালেদা খাতুন পিতাৰ নাম: এচাহক আলী ঘৰ নং : ৯২ বয়স : 26 লিঙ্গ : মহিলা	HLF2846525 ফটো উপলব্ধ	S 1111 নাম : জাকাবুল ইছলাম পিতাৰ নাম: এচাহক আলী ঘৰ নং : ৯২ বয়স : 23 লিঙ্গ : পুৰুষ	HLF2846509 ফটো উপলব্ধ



S 1112 নাম : মামাদুল ইছলাম পিতাৰ নাম : এচাহিক আলী ঘৰ নং : 92 বয়স : 20 লিঙ্গ : পুৰুষ	OPA0075747 ফটো উপলব্ধ	S 1113 নাম : আৰফান আলী পিতাৰ নাম : কাফিলুদ্দিন ঘৰ নং : 93 বয়স : 65 লিঙ্গ : পুৰুষ	MVF3407780 ফটো উপলব্ধ	S 1114 নাম : তাৰাবান খাতুন স্বামীৰ নাম : আৰফান আলী ঘৰ নং : 93 বয়স : 61 লিঙ্গ : মহিলা	MVF3407806 ফটো উপলব্ধ
S 1115 নাম : বিল্লাল হুছেইন পিতাৰ নাম : আৰফান আলী ঘৰ নং : 93 বয়স : 80 লিঙ্গ : পুৰুষ	MVF3407921 ফটো উপলব্ধ	S 1116 নাম : মনুৰাৰা নেছ স্বামীৰ নাম : বিল্লাল হুছেইন ঘৰ নং : 93 বয়স : 25 লিঙ্গ : মহিলা	MVF3419751 ফটো উপলব্ধ	S 1117 নাম : এলিয়াস হুছেইন পিতাৰ নাম : জহুৰ উদ্দিন ঘৰ নং : 93 বয়স : 23 লিঙ্গ : পুৰুষ	MVF3417698 ফটো উপলব্ধ
S 1118 নাম : মাৰুফা খাতুন স্বামীৰ নাম : এলিয়াস হুছেইন ঘৰ নং : 93 বয়স : 22 লিঙ্গ : মহিলা	OPA0124461 ফটো উপলব্ধ	S 1119 নাম : জহুৰ উদ্দিন পিতাৰ নাম : আব্দুল কাদিৰ ঘৰ নং : 93 বয়স : 51 লিঙ্গ : পুৰুষ	HLF6037576 ফটো উপলব্ধ	S 1120 নাম : সমন্ত বান স্বামীৰ নাম : জহুৰ উদ্দিন ঘৰ নং : 93 বয়স : 43 লিঙ্গ : মহিলা	HLF6037587 ফটো উপলব্ধ
S 1121 নাম : বেনিনা খাতুন স্বামীৰ নাম : ইনাৰ হুছেইন ঘৰ নং : 93 বয়স : 22 লিঙ্গ : মহিলা	MVF3608536 ফটো উপলব্ধ	S 1122 নাম : মাইন উদ্দিন পিতাৰ নাম : ছাইফুল ইছলাম ঘৰ নং : 93 বয়স : 27 লিঙ্গ : পুৰুষ	MVF3417730 ফটো উপলব্ধ	S 1123 নাম : ইনাৰ হুছেইন পিতাৰ নাম : জহুৰ উদ্দিন ঘৰ নং : 93 বয়স : 26 লিঙ্গ : পুৰুষ	HLF0635995 ফটো উপলব্ধ
S 1124 নাম : হান্নান আলী পিতাৰ নাম : আৰফান আলী ঘৰ নং : 93 বয়স : 34 লিঙ্গ : পুৰুষ	MVF3407814 ফটো উপলব্ধ	S 1125 নাম : অকলিমা বেগম স্বামীৰ নাম : হান্নান আলী ঘৰ নং : 93 বয়স : 29 লিঙ্গ : মহিলা	MVF3407830 ফটো উপলব্ধ	S 1126 নাম : ফতেমা খাতুন স্বামীৰ নাম : দুলাল আলী ঘৰ নং : 93 বয়স : 29 লিঙ্গ : মহিলা	MVF3407954 ফটো উপলব্ধ
S 1127 নাম : দুলাল আলী পিতাৰ নাম : আৰফান আলী ঘৰ নং : 93 বয়স : 31 লিঙ্গ : পুৰুষ	MVF3407681 ফটো উপলব্ধ	S 1128 নাম : জায়েদা খাতুন স্বামীৰ নাম : হান্নান আলী ঘৰ নং : 94 বয়স : 46 লিঙ্গ : মহিলা	MVF3408028 ফটো উপলব্ধ	S 1129 নাম : আব্দুল কৰিম পিতাৰ নাম : নছিমুদ্দিন ঘৰ নং : 95 বয়স : 55 লিঙ্গ : পুৰুষ	CNF9239627 ফটো উপলব্ধ
S 1130 নাম : মমতাজ বেগম স্বামীৰ নাম : আব্দুল কৰিম ঘৰ নং : 95 বয়স : 47 লিঙ্গ : মহিলা	CNF9239638 ফটো উপলব্ধ	S 1131 নাম : কুলছুমা বেগম পিতাৰ নাম : আব্দুল কৰিম ঘৰ নং : 95 বয়স : 23 লিঙ্গ : মহিলা	CNF0437285 ফটো উপলব্ধ	S 1132 নাম : আছগৰ আলী পিতাৰ নাম : আব্দুল কৰিম ঘৰ নং : 95 বয়স : 23 লিঙ্গ : পুৰুষ	OPA0043208 ফটো উপলব্ধ
S 1133 নাম : মহি উদ্দিন পিতাৰ নাম : আব্দুল কৰিম ঘৰ নং : 95 বয়স : 27 লিঙ্গ : পুৰুষ	CNF0526814 ফটো উপলব্ধ	S 1134 নাম : মমতাজ বেগম স্বামীৰ নাম : মহি উদ্দিন ঘৰ নং : 95 বয়স : 22 লিঙ্গ : মহিলা	MVF3610078 ফটো উপলব্ধ	S 1135 নাম : মতলুবুৰ বহমান পিতাৰ নাম : আব্দুল কৰিম ঘৰ নং : 95 বয়স : 29 লিঙ্গ : পুৰুষ	CNF0015206 ফটো উপলব্ধ
S 1136 নাম : বাণীমা খাতুন স্বামীৰ নাম : মতলুবুৰ বহমান ঘৰ নং : 95 বয়স : 26 লিঙ্গ : মহিলা	CNF0527259 ফটো উপলব্ধ	S 1137 নাম : মুকাদ্দছ আলী পিতাৰ নাম : আব্দুল কৰিম ঘৰ নং : 95 বয়স : 25 লিঙ্গ : পুৰুষ	CNF0436840 ফটো উপলব্ধ	S 1138 নাম : হাবিজা খাতুন স্বামীৰ নাম : মুকাদ্দছ আলী ঘৰ নং : 95 বয়স : 23 লিঙ্গ : মহিলা	CNF0437301 ফটো উপলব্ধ
S 1139 নাম : ইকবাল হুছেইন পিতাৰ নাম : আব্দুল কাদিৰ ঘৰ নং : 96 বয়স : 45 লিঙ্গ : পুৰুষ	MVF3474228 ফটো উপলব্ধ	S 1140 নাম : আনুৰাৰা খাতুন স্বামীৰ নাম : ইকবাল হুছেইন ঘৰ নং : 96 বয়স : 40 লিঙ্গ : মহিলা	BMX5439827 ফটো উপলব্ধ	S 1141 নাম : হাবন বছিদ পিতাৰ নাম : বুস্তমা আলি ঘৰ নং : 99 বয়স : 48 লিঙ্গ : পুৰুষ	DLQ1411398 ফটো উপলব্ধ



S 1142 নাম : বেজিয়া খাতুন স্বামীৰ নাম : হৰুন বাছিদ ঘৰ নং : ৯৭ বয়স : 47 লিঙ্গ : মহিলা	DLQ1411401 ফটো উপলব্ধ	S 1143 নাম : বিয়াজুল ইছলাম পিতাৰ নাম : হৰুন বাছিদ ঘৰ নং : ৯৭ বয়স : 27 লিঙ্গ : পুৰুষ	MVF3471448 ফটো উপলব্ধ	S 1144 নাম : বাহাৰুল ইছলাম পিতাৰ নাম : হৰুন বাছিদ ঘৰ নং : ৯৭ বয়স : 25 লিঙ্গ : পুৰুষ	MVF3521523 ফটো উপলব্ধ
S 1145 নাম : বুকচানা বেগম স্বামীৰ নাম : বিয়াজুল ইছলাম ঘৰ নং : 97 বয়স : 24 লিঙ্গ : মহিলা	OPA0075671 ফটো উপলব্ধ	S 1146 নাম : আজাহাৰুল আলী পিতাৰ নাম : হৰুন বাছিদ ঘৰ নং : 97 বয়স : 20 লিঙ্গ : পুৰুষ	OPA0075424 ফটো উপলব্ধ	S 1147 নাম : হাজেৰা খাতুন স্বামীৰ নাম : বাহুল আমিন ঘৰ নং : ৯৭ বয়স : 45 লিঙ্গ : মহিলা	BMX2440746 ফটো উপলব্ধ
S 1148 নাম : হানিফ আলি মাতৃৰ নাম : হাজেৰা খাতুন ঘৰ নং : ৯৭ বয়স : 25 লিঙ্গ : পুৰুষ	MVF3390705 ফটো উপলব্ধ	S 1149 নাম : এ কাদিৰ পিতাৰ নাম : খেৰু মিয়া ঘৰ নং : ৯৭ বয়স : 70 লিঙ্গ : পুৰুষ	MVF3474061 ফটো উপলব্ধ	S 1150 নাম : মুজাম্মেল হুছেইন পিতাৰ নাম : আব্দুল কাদিৰ ঘৰ নং : ৯৭ বয়স : 28 লিঙ্গ : পুৰুষ	BMX0465799 ফটো উপলব্ধ
S 1151 নাম : নাচিৰ আলি পিতাৰ নাম : আব্দুল মালেক ঘৰ নং : ১০০ বয়স : 26 লিঙ্গ : পুৰুষ	MVF3416955 ফটো উপলব্ধ	S 1152 নাম : নুৰুল আলি পিতাৰ নাম : আব্দুল মালেক ঘৰ নং : ১০০ বয়স : 24 লিঙ্গ : পুৰুষ	MVF3390820 ফটো উপলব্ধ	S 1153 নাম : ফিৰজা খাতুন স্বামীৰ নাম : আব্দুল বাহিম ঘৰ নং : ১০১ বয়স : 63 লিঙ্গ : মহিলা	DBH1910947 ফটো উপলব্ধ
S 1154 নাম : দিলদাৰ হুছেইন মাতৃৰ নাম : ফিৰজা খাতুন ঘৰ নং : ১০১ বয়স : 24 লিঙ্গ : পুৰুষ	MVF3388543 ফটো উপলব্ধ	S 1155 নাম : ফুৰকান আলী পিতাৰ নাম : ইছমাঈল হুছেইন ঘৰ নং : ১০১ বয়স : 22 লিঙ্গ : পুৰুষ	MVF3596186 ফটো উপলব্ধ	S 1156 নাম : দিলদাৰ হুছেইন পিতাৰ নাম : হাবিবুল বহমান ঘৰ নং : ১০২ বয়স : 40 লিঙ্গ : পুৰুষ	BMX5936538 ফটো উপলব্ধ
S 1157 নাম : মঃ মোইবুল হুছেইন পিতাৰ নাম : দিলদাৰ হুছেইন ঘৰ নং : ১০২ বয়স : 20 লিঙ্গ : পুৰুষ	OPA0072579 ফটো উপলব্ধ	S 1158 নাম : নাজিমা খাতুন স্বামীৰ নাম : আব্দুল হান্নান ঘৰ নং : ১০৩ বয়স : 44 লিঙ্গ : মহিলা	BMX6237623 ফটো উপলব্ধ	S 1159 নাম : আন্তাজ আলী পিতাৰ নাম : আশ্ৰাফ আলী ঘৰ নং : ১০৬ বয়স : 44 লিঙ্গ : পুৰুষ	BMX7140558 ফটো উপলব্ধ
S 1160 নাম : বুকচানা খাতুন স্বামীৰ নাম : আন্তাজ আলী ঘৰ নং : ১০৬ বয়স : 29 লিঙ্গ : মহিলা	BMX0152124 ফটো উপলব্ধ	S 1161 নাম : কামৰান হুছেইন পিতাৰ নাম : আব্দুল কাদিৰ ঘৰ নং : ১০৭ বয়স : 36 লিঙ্গ : পুৰুষ	MVF3474111 ফটো উপলব্ধ	S 1162 নাম : মঃ অসিদুল আলী পিতাৰ নাম : আহমেদ আলী ঘৰ নং : 107 বয়স : 25 লিঙ্গ : পুৰুষ	OPA0111252 ফটো উপলব্ধ
S 1163 নাম : আকলিমা খাতুন স্বামীৰ নাম : কামৰান হুছেইন ঘৰ নং : ১০৭ বয়স : 24 লিঙ্গ : মহিলা	BMX1130731 ফটো উপলব্ধ	S2 1164 নাম : হাতেম আলি পিতাৰ নাম : নাজেৰ আলি ঘৰ নং : ১০৯ বয়স : 78 লিঙ্গ : পুৰুষ	DBH1335564 ফটো উপলব্ধ	S2 1165 নাম : উম্মো হানি স্বামীৰ নাম : হাতেম আলি ঘৰ নং : ১০৯ বয়স : 73 লিঙ্গ : মহিলা	DBH1335575 ফটো উপলব্ধ
S2 1166 নাম : নুৰচাহাব আলি পিতাৰ নাম : হাতেম আলি ঘৰ নং : ১০৯ বয়স : 40 লিঙ্গ : পুৰুষ	DBH0104216 ফটো উপলব্ধ	S2 1167 নাম : মিৰাজ আলি পিতাৰ নাম : হাতেম আলি ঘৰ নং : ১০৯ বয়স : 35 লিঙ্গ : পুৰুষ	DBH0681932 ফটো উপলব্ধ	S 1168 নাম : মল্লিকা খাতুন স্বামীৰ নাম : মিৰাজ আলি ঘৰ নং : ১০৯ বয়স : 35 লিঙ্গ : মহিলা	MVF3473758 ফটো উপলব্ধ
S2 1169 নাম : আশ্বাব আলি পিতাৰ নাম : হাতেম আলি ঘৰ নং : ১১০ বয়স : 52 লিঙ্গ : পুৰুষ	DBH1335586 ফটো উপলব্ধ	S2 1170 নাম : হাচনাৰা বেগম স্বামীৰ নাম : আশ্বাব আলি ঘৰ নং : ১১০ বয়স : 40 লিঙ্গ : মহিলা	DBH0366492 ফটো উপলব্ধ	S 1171 নাম : জেবিনা বেগম পিতাৰ নাম : আইনুল হক ঘৰ নং : 111 বয়স : 22 লিঙ্গ : পুৰুষ	DCS1272467 ফটো উপলব্ধ

S 1172 নাম : চিক ন্দৰ আলী পিতাৰ নাম: ছুলমান আলী ঘৰ নং : 112 বয়স : 58 লিঙ্গ : পুৰুষ	BPJ1885832 ফটো উপলব্ধ	S 1173 নাম : হানফা বেগম স্বামীৰ নাম: উচমান আলি ঘৰ নং : 112 বয়স : 51 লিঙ্গ : মহিলা	OPA0057729 ফটো উপলব্ধ	S 1174 নাম : ফাতেমা খাতুন স্বামীৰ নাম: চিক ন্দৰ আলী ঘৰ নং : 112 বয়স : 51 লিঙ্গ : মহিলা	BPJ1885843 ফটো উপলব্ধ
S 1175 নাম : আবুল কালাম পিতাৰ নাম: মুহম্মদ আলী ঘৰ নং : 112 বয়স : 86 লিঙ্গ : পুৰুষ	DBH1372618 ফটো উপলব্ধ	S 1176 নাম : আব্দুল আলি পিতাৰ নাম: উচমান আলি ঘৰ নং : 112 বয়স : 82 লিঙ্গ : পুৰুষ	MVF0533323 ফটো উপলব্ধ	S 1177 নাম : আচমিনা খাতুন স্বামীৰ নাম: আব্দুল আলি ঘৰ নং : 112 বয়স : 29 লিঙ্গ : মহিলা	MVF0412841 ফটো উপলব্ধ
S 1178 নাম : হাৰাত উল্লা পিতাৰ নাম: চিক ন্দৰ আলী ঘৰ নং : 112 বয়স : 27 লিঙ্গ : পুৰুষ	BPJ0568477 ফটো উপলব্ধ	S 1179 নাম : বহিমা খাতুন স্বামীৰ নাম: আবুল কালাম ঘৰ নং : 112 বয়স : 26 লিঙ্গ : মহিলা	DBH8779084 ফটো উপলব্ধ	S 1180 নাম : বুপছানা খাতুন পিতাৰ নাম: চিক ন্দৰ আলী ঘৰ নং : 112 বয়স : 22 লিঙ্গ : মহিলা	OPA0149021 ফটো উপলব্ধ
S 1181 নাম : ফিৰজা খাতুন স্বামীৰ নাম: আকছ আলী ঘৰ নং : 116 বয়স : 53 লিঙ্গ : মহিলা	BMX7843176 ফটো উপলব্ধ	S2 1182 নাম : ছাবিকুন নাহাৰ স্বামীৰ নাম: হবিজুৰ বহমান ঘৰ নং : 118 বয়স : 37 লিঙ্গ : মহিলা	CNF0286229 ফটো উপলব্ধ	S2 1183 নাম : হবিজুৰ বহমান পিতাৰ নাম: বহম আলী ঘৰ নং : 118 বয়স : 34 লিঙ্গ : পুৰুষ	CNF1440228 ফটো উপলব্ধ
S2 1184 নাম : নেকিবুৰ বহমান পিতাৰ নাম: বহম আলী ঘৰ নং : 120 বয়স : 40 লিঙ্গ : পুৰুষ	CNF1436299 ফটো উপলব্ধ	S2 1185 নাম : আকলিমা খাতুন স্বামীৰ নাম: নেকিবুৰ বহমান ঘৰ নং : 120 বয়স : 35 লিঙ্গ : মহিলা	CNF0511485 ফটো উপলব্ধ	S2 1186 নাম : হাকিবুৰ বহমান পিতাৰ নাম: বহম আলী ঘৰ নং : 121 বয়স : 34 লিঙ্গ : পুৰুষ	CNF2000922 ফটো উপলব্ধ
S2 1187 নাম : জাইমন নেছা স্বামীৰ নাম: হাকিবুৰ বহমান ঘৰ নং : 122 বয়স : 28 লিঙ্গ : মহিলা	CNF0510669 ফটো উপলব্ধ	S2 1188 নাম : কলচম বিনি স্বামীৰ নাম: মাজিবুৰ বহমান ঘৰ নং : 125 বয়স : 33 লিঙ্গ : মহিলা	CNF0286146 ফটো উপলব্ধ	S 1189 নাম : নাছিমা খাতুন স্বামীৰ নাম: আজিজুল হক ঘৰ নং : 126 বয়স : 40 লিঙ্গ : মহিলা	CNF0286138 ফটো উপলব্ধ
S 1190 নাম : গুলজাৰ হুছেইন পিতাৰ নাম: আজিজুল হক ঘৰ নং : 126 বয়স : 24 লিঙ্গ : পুৰুষ	MVF3648177 ফটো উপলব্ধ	S 1191 নাম : বাশ্বিদা খাতুন স্বামীৰ নাম: মাইনুল ইচলাম ঘৰ নং : 124 বয়স : 44 লিঙ্গ : মহিলা	BPJ1885898 ফটো উপলব্ধ	S 1192 নাম : মাইনুল ইচলাম পিতাৰ নাম: ছুলমান আলী ঘৰ নং : 124 বয়স : 43 লিঙ্গ : পুৰুষ	BPJ1885876 ফটো উপলব্ধ
S 1193 নাম : আইজুল হক পিতাৰ নাম: জালাল উদ্দিন ঘৰ নং : 125 বয়স : 28 লিঙ্গ : পুৰুষ	CCG0249979 ফটো উপলব্ধ	S 1194 নাম : আৰফন আৰি পিতাৰ নাম: হানিফ আলী ঘৰ নং : 125 বয়স : 43 লিঙ্গ : পুৰুষ	DYB1882742 ফটো উপলব্ধ	S 1195 নাম : নূৰ হুছেইন পিতাৰ নাম: হাতেম আলী ঘৰ নং : 126 বয়স : 51 লিঙ্গ : পুৰুষ	CNF5038562 ফটো উপলব্ধ
S 1196 নাম : মুকৰেজা বেগম স্বামীৰ নাম: নূৰ হুছেইন ঘৰ নং : 126 বয়স : 44 লিঙ্গ : মহিলা	CNF5038584 ফটো উপলব্ধ	1197 নাম : চাইদুৰ বহমান পিতাৰ নাম: আব্দুৰ ৰচিদ ঘৰ নং : 127 বয়স : 40 লিঙ্গ : পুৰুষ	CNF6440922 ফটো উপলব্ধ	1198 নাম : হাজেৰা খাতুন স্বামীৰ নাম: চাইদুৰ বহমান ঘৰ নং : 127 বয়স : 29 লিঙ্গ : মহিলা	CNF0614404 ফটো উপলব্ধ
S 1199 নাম : জহুৰ উদ্দিন পিতাৰ নাম: মৃত সমৰ আলী ঘৰ নং : 128 বয়স : 46 লিঙ্গ : পুৰুষ	DBH0316588 ফটো উপলব্ধ	S 1200 নাম : হাফিজা খাতুন স্বামীৰ নাম: জহুৰ উদ্দিন ঘৰ নং : 128 বয়স : 39 লিঙ্গ : মহিলা	DBH0316596 ফটো উপলব্ধ	S 1201 নাম : ইক্ৰাম হুছেইন পিতাৰ নাম: নিজাম উদ্দিন ঘৰ নং : 129 বয়স : 28 লিঙ্গ : পুৰুষ	CNF0470229 ফটো উপলব্ধ



S 1202 নাম : বমিসা খাতুন পিতাৰ নাম : ইকৰামুল হুছেইন ঘৰ নং : 129 বয়স : 27 লিঙ্গ : মহিলা	CNF0560268 ফটো উপলব্ধ	S 1203 নাম : নূৰ ইছলাম পিতাৰ নাম : জয়মত আলী ঘৰ নং : 131 বয়স : 40 লিঙ্গ : পুৰুষ	CNF6138905 ফটো উপলব্ধ	S2 1204 নাম : খুদেজা খাতুন স্বামীৰ নাম : নূৰ ইছলাম ঘৰ নং : 131 বয়স : 32 লিঙ্গ : মহিলা	CNF0365965 ফটো উপলব্ধ
S2 1205 নাম : শফিকুল হুছেইন পিতাৰ নাম : আব্দুল জব্বাৰ ঘৰ নং : 132 বয়স : 38 লিঙ্গ : পুৰুষ	CNF7441523 ফটো উপলব্ধ	S2 1206 নাম : মোক্ষিয়া খাতুন পিতাৰ নাম : শফিকুল হুছেইন ঘৰ নং : 132 বয়স : 26 লিঙ্গ : মহিলা	CNF1211192 ফটো উপলব্ধ	1207 নাম : এমৰাজুল ইছলাম পিতাৰ নাম : ইবমুজ আলী ঘৰ নং : 133 বয়স : 36 লিঙ্গ : পুৰুষ	DBH0569350 ফটো উপলব্ধ
1208 নাম : মাহমুদা খাতুন স্বামীৰ নাম : এমৰাজুল ইছলাম ঘৰ নং : 133 বয়স : 33 লিঙ্গ : মহিলা	DBH1322080 ফটো উপলব্ধ	S 1209 নাম : চমেদ পিতাৰ নাম : আব্দুল মজিদ ঘৰ নং : 134 বয়স : 50 লিঙ্গ : পুৰুষ	BPJ1296964 ফটো উপলব্ধ	S 1210 নাম : বাচিদা বেগম স্বামীৰ নাম : চমেদ ঘৰ নং : 134 বয়স : 46 লিঙ্গ : মহিলা	BPJ1296975 ফটো উপলব্ধ
S 1211 নাম : সামিনা খাতুন পিতাৰ নাম : ছামেদ আলী ঘৰ নং : 134 বয়স : 31 লিঙ্গ : মহিলা	BPJ0261255 ফটো উপলব্ধ	S 1212 নাম : বাজিকুল ইছলাম পিতাৰ নাম : চামেদ আলী ঘৰ নং : 134 বয়স : 28 লিঙ্গ : পুৰুষ	BPJ0580712 ফটো উপলব্ধ	S 1213 নাম : বসিদুল ইছলাম পিতাৰ নাম : চামেদ আলী ঘৰ নং : 134 বয়স : 24 লিঙ্গ : পুৰুষ	BPJ0580704 ফটো উপলব্ধ
S 1214 নাম : বেজিয়া খাতুন স্বামীৰ নাম : ছাজাহান আলী ঘৰ নং : 135 বয়স : 62 লিঙ্গ : মহিলা	DBH1373326 ফটো উপলব্ধ	S 1215 নাম : ছাৰবান স্বামীৰ নাম : জহুৰ আলী ঘৰ নং : 135 বয়স : 59 লিঙ্গ : মহিলা	DBH1371499 ফটো উপলব্ধ	S 1216 নাম : ছাজাহান আলী পিতাৰ নাম : জহুৰ আলী ঘৰ নং : 135 বয়স : 37 লিঙ্গ : পুৰুষ	DBH1372549 ফটো উপলব্ধ
S 1217 নাম : বিয়াজুদ্দিন পিতাৰ নাম : ছাজাহান আলী ঘৰ নং : 135 বয়স : 22 লিঙ্গ : পুৰুষ	OPA0148007 ফটো উপলব্ধ	S 1218 নাম : মঃ ময়াজুদ্দিন আলী পিতাৰ নাম : ছাজাহান আলী ঘৰ নং : 135 বয়স : 20 লিঙ্গ : পুৰুষ	OPA0149385 ফটো উপলব্ধ	S2 1219 নাম : আবুল কাসেম পিতাৰ নাম : আব্দুল জব্বাৰ ঘৰ নং : 136 বয়স : 62 লিঙ্গ : পুৰুষ	DBH4944370 ফটো উপলব্ধ
S2 1220 নাম : চাইদন নেছা স্বামীৰ নাম : আবুল কাসেম ঘৰ নং : 136 বয়স : 59 লিঙ্গ : মহিলা	DBH4944381 ফটো উপলব্ধ	S2 1221 নাম : আৰিফুল ইছলাম পিতাৰ নাম : আবুল কাসেম ঘৰ নং : 136 বয়স : 31 লিঙ্গ : পুৰুষ	DBH0118356 ফটো উপলব্ধ	S2 1222 নাম : হোজাইফা খাতুন স্বামীৰ নাম : আৰিফুল ইছলাম ঘৰ নং : 136 বয়স : 25 লিঙ্গ : মহিলা	DBH1154103 ফটো উপলব্ধ
1223 নাম : মহিদুল ইছলাম পিতাৰ নাম : মহুৰ আলী ঘৰ নং : 137 বয়স : 34 লিঙ্গ : পুৰুষ	BMX5439214 ফটো উপলব্ধ	1224 নাম : স্বাহনাজ বেগম স্বামীৰ নাম : মহিদুল ইছলাম ঘৰ নং : 137 বয়স : 29 লিঙ্গ : মহিলা	BMX5445534 ফটো উপলব্ধ	1225 নাম : নূৰুল হুদা পিতাৰ নাম : বহিত ঘৰ নং : 138 বয়স : 52 লিঙ্গ : পুৰুষ	BMX1261230 ফটো উপলব্ধ
S 1226 নাম : জিয়াবুৰ বহমান পিতাৰ নাম : ইচমাইল হুছেইন ঘৰ নং : 139 বয়স : 40 লিঙ্গ : পুৰুষ	CNF7336790 ফটো উপলব্ধ	S 1227 নাম : আছমিনা বেগম স্বামীৰ নাম : জিয়াবুৰ বহমান ঘৰ নং : 139 বয়স : 38 লিঙ্গ : মহিলা	CNF7336803 ফটো উপলব্ধ	S 1228 নাম : জাকিৰ হুছেইন পিতাৰ নাম : হাছিম আলী ঘৰ নং : 140 বয়স : 44 লিঙ্গ : পুৰুষ	CNF7536074 ফটো উপলব্ধ
S 1229 নাম : হাচনাৰা বেগম স্বামীৰ নাম : জাকিৰ হুছেইন ঘৰ নং : 140 বয়স : 31 লিঙ্গ : মহিলা	CNF0572339 ফটো উপলব্ধ	S 1230 নাম : নাজিবুৰ বহমান পিতাৰ নাম : হাছিম আলী ঘৰ নং : 140 বয়স : 41 লিঙ্গ : পুৰুষ	CNF7536085 ফটো উপলব্ধ	S 1231 নাম : জেচমিনা বেগম স্বামীৰ নাম : নাজিবুৰ বহমান ঘৰ নং : 140 বয়স : 30 লিঙ্গ : মহিলা	CNF0361014 ফটো উপলব্ধ



S 1232 নাম : আতাবৰ বহমান পিতাৰ নাম : হুছেইন আলী ঘৰ নং : 140 বয়স : 25 লিঙ্গ : পুৰুষ	CNF4394284 ফটো উপলব্ধ	S 1233 নাম : জাকিৰ হুছেইন পিতাৰ নাম : জুবৈদ আলী ঘৰ নং : 141 বয়স : 35 লিঙ্গ : পুৰুষ	DBH1373144 ফটো উপলব্ধ	S 1234 নাম : ওৰাজিফা বেগম স্বামীৰ নাম : জাকিৰ হুছেইন ঘৰ নং : 141 বয়স : 27 লিঙ্গ : মহিলা	DBH0369702 ফটো উপলব্ধ
S 1235 নাম : আঃ মজিদ পিতাৰ নাম : মাতাব আলী ঘৰ নং : 143 বয়স : 61 লিঙ্গ : পুৰুষ	DBH1371568 ফটো উপলব্ধ	S 1236 নাম : আফিয়া খাতুন স্বামীৰ নাম : আঃ মজিদ ঘৰ নং : 143 বয়স : 57 লিঙ্গ : মহিলা	DBH1371579 ফটো উপলব্ধ	1237 নাম : নৰকুমাৰী নেৰাৰ স্বামীৰ নাম : নন্দকুমাৰ নেৰাৰ ঘৰ নং : 209 বয়স : 56 লিঙ্গ : মহিলা	MVF1770430 ফটো উপলব্ধ
1238 নাম : চুমন নেৰাৰ পিতাৰ নাম : দুৰ্গা নেৰাৰ ঘৰ নং : 47 বয়স : 22 লিঙ্গ : পুৰুষ	OPA0067967 ফটো উপলব্ধ	1239 নাম : বেখা মায়া নেৰাৰ পিতাৰ নাম : কৃষ্ণ কুমাৰ নেৰাৰ ঘৰ নং : হাউচ নং-34 বয়স : 25 লিঙ্গ : মহিলা	OPA0139683 ফটো উপলব্ধ	S 1240 নাম : আজাহাৰ আলী পিতাৰ নাম : শুকুৰ আলী ঘৰ নং : 2 বয়স : 19 লিঙ্গ : পুৰুষ	OPA0096008 ফটো উপলব্ধ
1241 নাম : পাৰবিনা খাতুন মাতৃৰ নাম : আছিয়া খাতুন ঘৰ নং : নং2 পিঠাঘাট বয়স : 28 লিঙ্গ : মহিলা	OPA0008821 ফটো উপলব্ধ	1242 নাম : আশাফুল ইচলাম মাতৃৰ নাম : আশিয়া খাতুন ঘৰ নং : নং2 পিঠাঘাট বয়স : 25 লিঙ্গ : পুৰুষ	OPA0008706 ফটো উপলব্ধ	S 1243 নাম : জুবৈদা খাতুন পিতাৰ নাম : হুছেইন আলী ঘৰ নং : নং2 পিঠাঘাট বয়স : 24 লিঙ্গ : মহিলা	OPA0008870 ফটো উপলব্ধ
S 1244 নাম : ছাইফুল আলী পিতাৰ নাম : আব্দুল মালেক ঘৰ নং : 2 বয়স : 21 লিঙ্গ : পুৰুষ	OPA0115923 ফটো উপলব্ধ	S 1245 নাম : মজিবৰ আলী পিতাৰ নাম : আহেৰ আলী ঘৰ নং : উৰিয়াঘাট বয়স : 41 লিঙ্গ : পুৰুষ	OPA0124016 ফটো উপলব্ধ		



1246	1	OPA0167569	ফটো উপলব্ধ	নাম : চান লামা স্বামীৰ নাম : ৰাজ তামাগ ঘৰ নং : হাউচ নং 61ক বয়স : 24 লিঙ্গ : মহিলা	1247	1	OPA0168518	ফটো উপলব্ধ	নাম : পূৰ্ণিমা লামা পিতাৰ নাম : বুদ্ধি লামা ঘৰ নং : 38 গ বয়স : 18 লিঙ্গ : মহিলা	1248	1	OPA0169144	ফটো উপলব্ধ	নাম : কৰন মিজাৰ পিতাৰ নাম : প্ৰবীন মিজাৰ ঘৰ নং : খ বয়স : 21 লিঙ্গ : পুৰুষ
1249	1	OPA0169151	ফটো উপলব্ধ	নাম : পায়েল টুডু পিতাৰ নাম : ৰঞ্জিত টুডু ঘৰ নং : 108 বয়স : 18 লিঙ্গ : মহিলা	1250	1	OPA0169862	ফটো উপলব্ধ	নাম : ৰাজ লামা পিতাৰ নাম : লামা লামা ঘৰ নং : 10 বয়স : 18 লিঙ্গ : পুৰুষ	1251	1	OPA0184895	ফটো উপলব্ধ	নাম : ৰহিত উৰাং পিতাৰ নাম : জীবন্ত উৰাং ঘৰ নং : 16ক বয়স : 21 লিঙ্গ : পুৰুষ
1252	1	OPA0190827	ফটো উপলব্ধ	নাম : দিয়া থাপা পিতাৰ নাম : কমল থাপা ঘৰ নং : 52 বয়স : 20 লিঙ্গ : মহিলা	1253	1	OPA0197350	ফটো উপলব্ধ	নাম : পূজা উৰাং পিতাৰ নাম : চেনীৰাম উৰাং ঘৰ নং : 14 বয়স : 18 লিঙ্গ : মহিলা	1254	2	OPA0216937	ফটো উপলব্ধ	নাম : সোনাৰাম গগৈ পিতাৰ নাম : যোগেন গগৈ ঘৰ নং : 67 বয়স : 32 লিঙ্গ : পুৰুষ
1255	2	OPA0216994	ফটো উপলব্ধ	নাম : ফুলেশ্বৰী উৰাং তাতী স্বামীৰ নাম : পৰশু ৰাম তাতী ঘৰ নং : 11 বয়স : 46 লিঙ্গ : মহিলা	1256	2	OPA0217729	ফটো উপলব্ধ	নাম : মোনিক শইকীয়া বৰদলৈ স্বামীৰ নাম : সোণাট বৰদলৈ ঘৰ নং : 17খ বয়স : 46 লিঙ্গ : মহিলা	1257	2	OPA0217737	ফটো উপলব্ধ	নাম : অম্বিকা শৰ্মা পিতাৰ নাম : হৰিপ্ৰসাদ শৰ্মা ঘৰ নং : 15 বয়স : 39 লিঙ্গ : মহিলা



1258	1	OPA0238105	ফটো উপলব্ধ	নাম : পুষ্পা লামা স্বামীৰ নাম : প্রকাশ লামা ঘৰ নং : 29 বয়স : 27 লিঙ্গ : মহিলা
1259	1	OPA0238089	ফটো উপলব্ধ	নাম : পূৰ্ণিমা লামা স্বামীৰ নাম : মতিলাল তামাং ঘৰ নং : 61 বয়স : 27 লিঙ্গ : মহিলা
1260	2	OPA0238113	ফটো উপলব্ধ	নাম : জোনমনি গুগৈ মাতৃৰ নাম : ৰূপালী গুগৈ ঘৰ নং : 67খ বয়স : 21 লিঙ্গ : মহিলা
1261	2	OPA0238071	ফটো উপলব্ধ	নাম : পূৰ্ণা প্ৰভা ৰাজবংশী স্বামীৰ নাম : ধৰ্মেন্দ্ৰ ৰাজবংশী ঘৰ নং : 70 বয়স : 22 লিঙ্গ : মহিলা
1262	2	OPA0238063	ফটো উপলব্ধ	নাম : প্ৰেম প্ৰসাদ শৰ্মা অন্যান্য : অম্বিকা শৰ্মা ঘৰ নং : 15 বয়স : 55 লিঙ্গ : পুৰুষ
1263	2	OPA0237743	ফটো উপলব্ধ	নাম : যেছানত তামাং পিতাৰ নাম : গোপাল তামাং ঘৰ নং : 39ক বয়স : 19 লিঙ্গ : পুৰুষ
1264	1	OPA0238055	ফটো উপলব্ধ	নাম : বিপনা লামা স্বামীৰ নাম : আশিক লামা ঘৰ নং : 5ক বয়স : 25 লিঙ্গ : মহিলা
1265	2	OPA0237404	ফটো উপলব্ধ	নাম : কুন্তী চুতীয়া স্বামীৰ নাম : মনিকা চুতীয়া ঘৰ নং : 62চ বয়স : 31 লিঙ্গ : মহিলা
1266	1	OPA0237420	ফটো উপলব্ধ	নাম : চন বাহাদুৰ ছেত্ৰী পিতাৰ নাম : সূৰ্য্য বাহাদুৰ ছেত্ৰী ঘৰ নং : 59গ বয়স : 21 লিঙ্গ : পুৰুষ
1267	1	OPA0237461	ফটো উপলব্ধ	নাম : লিলি কুসুম খেচ উৰাং স্বামীৰ নাম : দিলীপ উৰাং ঘৰ নং : 12 বয়স : 18 লিঙ্গ : মহিলা
1268	1	OPA0238121	ফটো উপলব্ধ	নাম : সুস্মিতা লামা পিতাৰ নাম : বীৰমন লামা ঘৰ নং : 30খ বয়স : 19 লিঙ্গ : মহিলা
1269	2	OPA0237578	ফটো উপলব্ধ	নাম : পল্লবী শইকীয়া পিতাৰ নাম : অনন্ত শইকীয়া ঘৰ নং : 62খ বয়স : 19 লিঙ্গ : মহিলা
1270	2	OPA0237727	ফটো উপলব্ধ	নাম : ঘন শ্যাম ছেত্ৰী মাতৃৰ নাম : মঞ্জু ছেত্ৰী ঘৰ নং : 20ক বয়স : 25 লিঙ্গ : পুৰুষ
1271	2	OPA0237719	ফটো উপলব্ধ	নাম : নৰজ্যোতি ছেত্ৰী পিতাৰ নাম : ইন্দ্ৰ লাল ছেত্ৰী ঘৰ নং : 45ক বয়স : 18 লিঙ্গ : পুৰুষ
1272	1	OPA0237792	ফটো উপলব্ধ	নাম : হেমলাল ছেত্ৰী পিতাৰ নাম : ডম্বৰ বাহাদুৰ ছেত্ৰী ঘৰ নং : 59 বয়স : 21 লিঙ্গ : পুৰুষ
1273	1	OPA0237818	ফটো উপলব্ধ	নাম : আমোস ছেত্ৰী পিতাৰ নাম : নৰ বাহাদুৰ ছেত্ৰী ঘৰ নং : 63 বয়স : 18 লিঙ্গ : পুৰুষ
1274	1	OPA0237826	ফটো উপলব্ধ	নাম : ৰাজ ছেত্ৰী পিতাৰ নাম : সূৰ্য্য বাহাদুৰ ছেত্ৰী ঘৰ নং : 59 বয়স : 18 লিঙ্গ : পুৰুষ
1275	1	OPA0237610	ফটো উপলব্ধ	নাম : প্ৰীতি ছেত্ৰী পিতাৰ নাম : খেম কুমাৰ ছেত্ৰী ঘৰ নং : 56 বয়স : 18 লিঙ্গ : মহিলা
1276	2	OPA0237602	ফটো উপলব্ধ	নাম : ধৰবো বড়ো পিতাৰ নাম : গৰ্জেন বড়ো ঘৰ নং : 62ক বয়স : 23 লিঙ্গ : পুৰুষ
1277	2	OPA0237586	ফটো উপলব্ধ	নাম : ৰাহুল শ্ৰেষ্ঠ পিতাৰ নাম : কমল শ্ৰেষ্ঠ ঘৰ নং : 21ক বয়স : 18 লিঙ্গ : পুৰুষ
1278	1	OPA0238436	ফটো উপলব্ধ	নাম : ৰুমী খাৰিয়া লামা স্বামীৰ নাম : দীপক লামা ঘৰ নং : 31 বয়স : 26 লিঙ্গ : মহিলা
1279	2	OPA0238147	ফটো উপলব্ধ	নাম : চেতনাথ শৰ্মা মাতৃৰ নাম : অম্বিকা শৰ্মা ঘৰ নং : 15 বয়স : 19 লিঙ্গ : পুৰুষ
1280	1	OPA0238386	ফটো উপলব্ধ	নাম : সোহিত উৰাং পিতাৰ নাম : জীবন্ত উৰাং ঘৰ নং : 16ক বয়স : 19 লিঙ্গ : পুৰুষ
1281	1	OPA0238451	ফটো উপলব্ধ	নাম : নিকিতা লামা পিতাৰ নাম : নেত্ৰ বাহাদুৰ লামা ঘৰ নং : 54 বয়স : 18 লিঙ্গ : মহিলা
1282	1	OPA0238261	ফটো উপলব্ধ	নাম : অনিশ লামা পিতাৰ নাম : বুদ্ধি লামা ঘৰ নং : 40ক বয়স : 18 লিঙ্গ : পুৰুষ
1283	1	OPA0238469	ফটো উপলব্ধ	নাম : দীপা লামা স্বামীৰ নাম : বিকাশ লামা ঘৰ নং : 42 বয়স : 28 লিঙ্গ : মহিলা
1284	1	OPA0238477	ফটো উপলব্ধ	নাম : প্ৰিয়া ছেত্ৰী পিতাৰ নাম : খেম কুমাৰ ছেত্ৰী ঘৰ নং : 56 বয়স : 18 লিঙ্গ : মহিলা
1285	1	OPA0239376	ফটো উপলব্ধ	নাম : দিপিকা লিম্বু তামাং স্বামীৰ নাম : সঞ্জয় তামাং ঘৰ নং : 61 বয়স : 25 লিঙ্গ : মহিলা
1286	1	OPA0239392	ফটো উপলব্ধ	নাম : লক্ষী উৰাং স্বামীৰ নাম : মহেশ উৰাং ঘৰ নং : 15 বয়স : 39 লিঙ্গ : মহিলা
1287	1	OPA0239400	ফটো উপলব্ধ	নাম : উৰ্মিলা ৰায় ছেত্ৰী স্বামীৰ নাম : সোনদীপ ছেত্ৰী ঘৰ নং : 57 বয়স : 22 লিঙ্গ : মহিলা



1288	1	OPA0239418	ফটো উপলব্ধ	1289	2	MVF0689646	ফটো উপলব্ধ	1290	2	OPA0240648	ফটো উপলব্ধ
<p>নাম : জ্যোতি লামা স্বামীৰ নাম : অমন লামা ঘৰ নং : 33 বয়স : 24 লিঙ্গ : মহিলা</p>				<p>নাম : বাজু ছেত্ৰী পিতাৰ নাম : গায়ণ বাহাদুৰ ছেত্ৰী ঘৰ নং : 42 বয়স : 34 লিঙ্গ : পুৰুষ</p>				<p>নাম : যুবৰাজ নেৱাৰ পিতাৰ নাম : নাৰায়ন নেৱাৰ ঘৰ নং : 32ক বয়স : 18 লিঙ্গ : পুৰুষ</p>			
1291	1	OPA0240663	ফটো উপলব্ধ	1292	2	OPA0241067	ফটো উপলব্ধ	1293	2	OPA0241091	ফটো উপলব্ধ
<p>নাম : মনীষা ছেত্ৰী স্বামীৰ নাম : খেম লাল ছেত্ৰী ঘৰ নং : 56 বয়স : 25 লিঙ্গ : মহিলা</p>				<p>নাম : গুলাচী চুতীয়া অন্যান্য : বুপোক চুতীয়া ঘৰ নং : 62ঙ বয়স : 62 লিঙ্গ : মহিলা</p>				<p>নাম : দিপালী তাঁত্ৰী স্বামীৰ নাম : কৰ্ণ তাত্ৰী ঘৰ নং : 20 বয়স : 31 লিঙ্গ : মহিলা</p>			
1294	2	OPA0241109	ফটো উপলব্ধ	1295	1	OPA0241117	ফটো উপলব্ধ	1296	2	OPA0241133	ফটো উপলব্ধ
<p>নাম : কুমাৰী ছেত্ৰী স্বামীৰ নাম : অমৰ ছেত্ৰী ঘৰ নং : 26 বয়স : 20 লিঙ্গ : মহিলা</p>				<p>নাম : দেব কুমাৰ লামা পিতাৰ নাম : লাল বাহাদুৰ লামা ঘৰ নং : 13ক বয়স : 20 লিঙ্গ : পুৰুষ</p>				<p>নাম : সুমা ছেত্ৰী স্বামীৰ নাম : জয় বাহাদুৰ ছেত্ৰী ঘৰ নং : 45খ বয়স : 26 লিঙ্গ : মহিলা</p>			
1297	2	OPA0241158	ফটো উপলব্ধ	1298	1	OPA0241166	ফটো উপলব্ধ	1299	2	OPA0241190	ফটো উপলব্ধ
<p>নাম : বুপালী ছেত্ৰী স্বামীৰ নাম : মনজ ছেত্ৰী ঘৰ নং : 44 বয়স : 27 লিঙ্গ : মহিলা</p>				<p>নাম : চুনিতা লামা পিতাৰ নাম : লাল বাহাদুৰ লামা ঘৰ নং : 13ক বয়স : 18 লিঙ্গ : মহিলা</p>				<p>নাম : নমিতা গগৈ চুতীয়া স্বামীৰ নাম : প্ৰফুল্ল চুতীয়া ঘৰ নং : 62ছ বয়স : 31 লিঙ্গ : মহিলা</p>			
1300	1	OPA0241208	ফটো উপলব্ধ	1301	2	OPA0241216	ফটো উপলব্ধ	1302	1	OPA0241307	ফটো উপলব্ধ
<p>নাম : বীতা খাতুন কুজুৰ স্বামীৰ নাম : বিনোদ কুজুৰ ঘৰ নং : 2 বয়স : 30 লিঙ্গ : মহিলা</p>				<p>নাম : প্ৰফুল্ল চুতীয়া মাতৃৰ নাম : গুলাচী চুতীয়া ঘৰ নং : 62ছ বয়স : 32 লিঙ্গ : পুৰুষ</p>				<p>নাম : বেন্ডিড মিজ অন্যান্য : অনিতা বাৰুৱা ঘৰ নং : 27 বয়স : 38 লিঙ্গ : পুৰুষ</p>			
1303	1	OPA0241315	ফটো উপলব্ধ	1304	2	OPA0241356	ফটো উপলব্ধ	1305	2	OPA0241364	ফটো উপলব্ধ
<p>নাম : চুক মায়া লামা স্বামীৰ নাম : অমৰ লামা ঘৰ নং : 38 বয়স : 24 লিঙ্গ : মহিলা</p>				<p>নাম : মেৰী অমং স্বামীৰ নাম : অনিল অমং ঘৰ নং : 61খ বয়স : 35 লিঙ্গ : মহিলা</p>				<p>নাম : অঞ্জু মুণ্ডা অমং স্বামীৰ নাম : অজুন অমং ঘৰ নং : 61গ বয়স : 30 লিঙ্গ : মহিলা</p>			
1306	2	OPA0242867	ফটো উপলব্ধ	1307	1	MVF0548743	ফটো উপলব্ধ				
<p>নাম : প্ৰদীপ বৰা পিতাৰ নাম : ভোগেশ্বৰ বৰা ঘৰ নং : 18 বয়স : 18 লিঙ্গ : পুৰুষ</p>				<p>নাম : বিমলা চেত্ৰী পিতাৰ নাম : বুদ্ৰ বাহাদুৰ চেত্ৰী ঘৰ নং : 93ক বয়স : 29 লিঙ্গ : মহিলা</p>							

ভোটাৰৰ সাৰাংশ							
A) ভোটাৰৰ সংখ্যা							
	তালিকাৰ প্ৰকাৰ	তালিকাৰ চিনাক্তকৰণ	ভোটাৰৰ সংখ্যা				
			পুৰুষ	মহিলা	৩য় লিঙ্গ	মুঠ	
I	মূল তালিকা	মূল তালিকা	বিশেষ সংশোধন, 2026 চনৰ পূৰ্বৰ 2025 চনৰ মূল তালিকাৰ লগত থকা সংযোজন সমূহ একত্ৰিতকৰণ কৰা তালিকা।	658	587	0	1245
II	যোগ তালিকা	পৰিপূৰক 1	বিশেষ সংক্ষিপ্ত সংশোধন, 2026	4	8	0	12
		পৰিপূৰক 2	অনবিচ্ছিন্ন সংশোধন 2026	19	31	0	50
			মুঠ	23	39	0	62
III	বিয়োজন তালিকা	পৰিপূৰক 1	বিশেষ সংক্ষিপ্ত সংশোধন, 2026	262	216	0	478
		পৰিপূৰক 2	অনবিচ্ছিন্ন সংশোধন 2026	28	44	0	72
			মুঠ	290	260	0	550
IV	লিংগ ক্ষেত্ৰত পৰিবৰ্তনৰ বাবে পাৰ্থক্য			0	0	0	0
এই সংশোধনৰ পিছত ভোটাৰ তালিকাত ভোটাৰৰ মুঠ সংখ্যা (I+II-III+IV)				391	366	0	757
B) শুধৰনীৰ সংখ্যা							
তালিকাৰ প্ৰকাৰ	তালিকাৰ চিনাক্তকৰণ	শুধৰনীৰ সংখ্যা					
পৰিপূৰক 1	বিশেষ সংক্ষিপ্ত সংশোধন, 2026	69					
পৰিপূৰক 2	অনবিচ্ছিন্ন সংশোধন 2026	2					
	মুঠ	71					

নিৰ্বাচক পঞ্জীয়ন বিষয়াৰ স্বাক্ষৰ

E-মৃত, S-স্থানান্তৰিত/ বাসস্থান পৰিবৰ্তন, R-প্ৰতিলিপি, M-নিখোজ, Q-অযোগ্য