



ভোটাৰ তালিকা 2026 S03 অসম

বিধানসভা সমষ্টিৰ নম্বৰ, নাম আৰু সংৰক্ষণৰ স্থিতি : 107 - সৰুপথাৰ (সাধাৰণ)		খণ্ড নং : 178			
এই বিধানসভা সমষ্টিত কোন সংসদীয় সমষ্টিৰ অন্তৰ্গত তাৰ নম্বৰ, নাম আৰু সংৰক্ষণ স্থিতি : 10 - কাজিৰঙা (সাধাৰণ)					
1. সংশোধনৰ বিৱৰণ					
সংশোধনৰ বছৰ	2026	তালিকাৰ চিনাক্তকৰণ			
ভিত্তি তাৰিখ	01-04-2026	বিশেষ সংশোধন, 2026 চনৰ পূৰ্বৰ 2025 চনৰ মূল তালিকাৰ লগত থকা সংযোজন সমূহ একত্ৰিতকৰণ কৰা তালিকা।			
সংশোধনৰ প্ৰকাৰ	বিশেষ সংশোধন 2026				
প্ৰকাশনৰ তাৰিখ	23-03-2026				
2. খণ্ড আৰু ভোটগ্ৰহন কেন্দ্ৰৰ বিৱৰণ					
খণ্ডৰ অন্তৰ্গত এলেকা সমূহৰ নম্বৰ আৰু নাম					
1-১নং জোনাকীপথাৰ		মূল চহৰ/গাওঁ	: পানজান		
2-২নং জোনাকীপথাৰ		ৱাৰ্ড নং	:		
3-৩নং জোনাকীপথাৰ		ডাকঘৰ	: সৰুপথাৰ		
4-মিলনপথাৰ		পুলিচ থানা	: সৰুপথাৰ থানা		
		ব্লক	: গোলাঘাট দক্ষিণ সৰুপথাৰ খণ্ড		
		ৰাজহ চক্ৰ	: সৰুপথাৰ ৰাজহ চক্ৰ		
		জিলা	: গোলাঘাট		
		পিনকোড	: 785601		
3. ভোটগ্ৰহন কেন্দ্ৰৰ বিৱৰণ					
ভোটগ্ৰহন কেন্দ্ৰৰ নম্বৰ আৰু নাম :		ভোটগ্ৰহন কেন্দ্ৰৰ প্ৰকাৰ (পুৰুষ/মহিলা/সাধাৰণ)		সাধাৰণ	
178 - সোনালিপথাৰ এল. পি. স্কুল (পানজান) (সোঁ)		খণ্ডৰ অন্তৰ্গত সহায়ক ভোটগ্ৰহন কেন্দ্ৰৰ সংখ্যা :		0	
ভোটগ্ৰহন কেন্দ্ৰৰ ঠিকনা :					
সোনালিপথাৰ এল. পি. স্কুল, কোঠা ১, সোনালিপথাৰ (পানজান)					
4. ভোটাৰৰ সংখ্যা					
আৰম্ভনি ক্ৰমিক নং	শেষ ক্ৰমিক নং	মুঠ ভোটাৰ			
		পুৰুষ	মহিলা	৩য় লিঙ্গ	মুঠ
1	1242	611	620	0	1231

নিৰ্বাচক পঞ্জীয়ন বিষয়াৰ স্বাক্ষৰ



Nazri Naksha

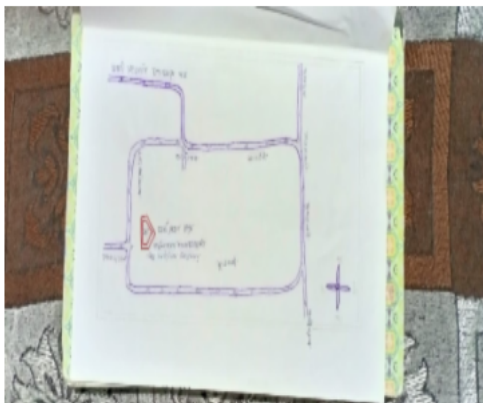

Google Map View

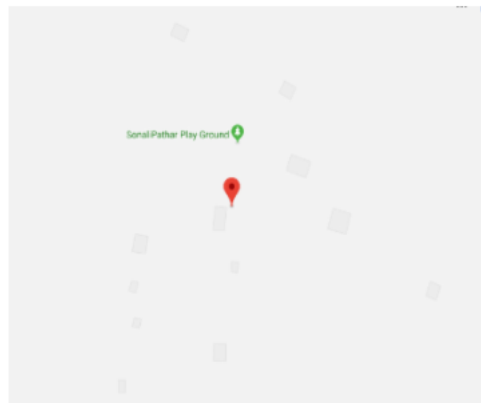

Polling Station Building Front View



ভোটগ্ৰহন কেন্দ্ৰৰ সন্মুখৰ দৃশ্য



Cad View

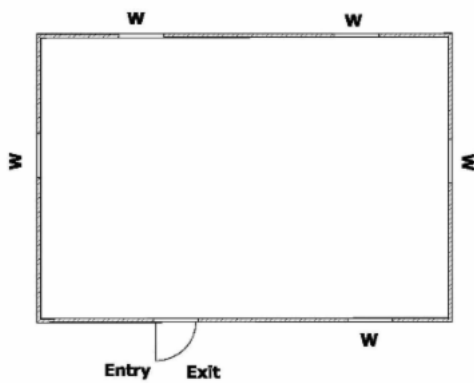

Key MAP View





1 নাম : কাতিঝৰিয়া স্বামীৰ নাম: দিলীপ ঝৰিয়া ঘৰ নং : 1 বয়স : 79 লিঙ্গ : মহিলা	MVF2064564 ফটো উপলব্ধ	2 নাম : বলৰাম ঝৰিয়া পিতাৰ নাম: দিলীপ ঝৰিয়া ঘৰ নং : 1 বয়স : 57 লিঙ্গ : পুৰুষ	MVF2064575 ফটো উপলব্ধ	3 নাম : শকুন্তলা ঝৰিয়া স্বামীৰ নাম: বলৰাম ঝৰিয়া ঘৰ নং : 1 বয়স : 52 লিঙ্গ : মহিলা	MVF2064586 ফটো উপলব্ধ
4 নাম : বিজয় ঝৰিয়া পিতাৰ নাম: দিলীপ ঝৰিয়া ঘৰ নং : 1 বয়স : 35 লিঙ্গ : পুৰুষ	MVF2421581 ফটো উপলব্ধ	5 নাম : পূৰ্ণিমা ঝৰিয়া স্বামীৰ নাম: বিজয় ঝৰিয়া ঘৰ নং : 1 বয়স : 34 লিঙ্গ : মহিলা	MVF2421503 ফটো উপলব্ধ	6 নাম : দিপ জৰিয়া পিতাৰ নাম: বলৰাম জৰিয়া ঘৰ নং : 1 বয়স : 28 লিঙ্গ : পুৰুষ	MVF0356311 ফটো উপলব্ধ
7 নাম : জয়ন্ত ঝৰিয়া পিতাৰ নাম: বলৰাম ঝৰিয়া ঘৰ নং : 1 বয়স : 25 লিঙ্গ : পুৰুষ	MVF0628982 ফটো উপলব্ধ	8 নাম : বেণু মায়া জৰিয়া স্বামীৰ নাম: আঘনো জৰিয়া ঘৰ নং : 2 বয়স : 47 লিঙ্গ : মহিলা	MVF2064622 ফটো উপলব্ধ	9 নাম : বিজু ঝৰিয়া পিতাৰ নাম: জ্ঞানো ঝৰিয়া ঘৰ নং : 2 বয়স : 46 লিঙ্গ : পুৰুষ	MVF2064633 ফটো উপলব্ধ
10 নাম : পাৰ্বতী জৰিয়া স্বামীৰ নাম: মঙ্গলা জৰিয়া ঘৰ নং : 2 বয়স : 46 লিঙ্গ : মহিলা	MVF2064611 ফটো উপলব্ধ	11 নাম : মংলা জৰিয়া পিতাৰ নাম: গেনু জৰিয়া ঘৰ নং : 2 বয়স : 41 লিঙ্গ : পুৰুষ	MVF2064600 ফটো উপলব্ধ	12 নাম : নিভা ঝৰিয়া মাতৃৰ নাম: বিজু ঝৰিয়া ঘৰ নং : 2 বয়স : 39 লিঙ্গ : মহিলা	MVF2064644 ফটো উপলব্ধ
13 নাম : প্ৰদীপ ঝৰিয়া পিতাৰ নাম: মঙ্গলা ঝৰিয়া ঘৰ নং : 2 বয়স : 24 লিঙ্গ : পুৰুষ	MVF3432713 ফটো উপলব্ধ	14 নাম : বুবল জৰিয়া পিতাৰ নাম: আঘনো জৰিয়া ঘৰ নং : 2 বয়স : 22 লিঙ্গ : পুৰুষ	MVF3650306 ফটো উপলব্ধ	15 নাম : সন্দীপ জৰিয়া পিতাৰ নাম: মঙ্গলা জৰিয়া ঘৰ নং : 2 বয়স : 20 লিঙ্গ : পুৰুষ	OPA0039305 ফটো উপলব্ধ
16 নাম : আঘনো জৰিয়া পিতাৰ নাম: গেনু জৰিয়া ঘৰ নং : 2 বয়স : 57 লিঙ্গ : পুৰুষ	MVF2064655 ফটো উপলব্ধ	17 নাম : চন্দ্ৰাম পৰজা পিতাৰ নাম: গাগৰা পৰজা ঘৰ নং : 3 বয়স : 60 লিঙ্গ : পুৰুষ	MVF2064666 ফটো উপলব্ধ	18 নাম : কুৰমা পৰজা পিতাৰ নাম: গাগৰা পৰজা ঘৰ নং : 3 বয়স : 57 লিঙ্গ : পুৰুষ	MVF2064688 ফটো উপলব্ধ
19 নাম : বাঙ্গৰী পৰজা স্বামীৰ নাম: চন্দ্ৰাম পৰজা ঘৰ নং : 3 বয়স : 55 লিঙ্গ : মহিলা	MVF2064677 ফটো উপলব্ধ	20 নাম : বশ্মি পৰজা স্বামীৰ নাম: কুৰমা পৰজা ঘৰ নং : 3 বয়স : 53 লিঙ্গ : মহিলা	MVF2064699 ফটো উপলব্ধ	21 নাম : যোগেন পৰজা পিতাৰ নাম: চন্দ্ৰাম পৰজা ঘৰ নং : 3 বয়স : 40 লিঙ্গ : পুৰুষ	MVF2064702 ফটো উপলব্ধ
22 নাম : লক্ষীমাই পৰজা স্বামীৰ নাম: যোগেন পৰজা ঘৰ নং : 3 বয়স : 36 লিঙ্গ : মহিলা	MVF2072802 ফটো উপলব্ধ	23 নাম : দিপিকা পৰজা স্বামীৰ নাম: ৰজিত পৰজা ঘৰ নং : 3 বয়স : 34 লিঙ্গ : মহিলা	MVF0727982 ফটো উপলব্ধ	#2 24 নাম : মামন বৰা স্বামীৰ নাম: উদ্ধব বৰা ঘৰ নং : 03 বয়স : 31 লিঙ্গ : মহিলা	FJS1487849 ফটো উপলব্ধ
25 নাম : পাৰ্বতী পৰজা পিতাৰ নাম: কুৰমা পৰজা ঘৰ নং : 3 বয়স : 24 লিঙ্গ : মহিলা	MVF3433323 ফটো উপলব্ধ	26 নাম : ডলি পৰজা পিতাৰ নাম: কুৰমা পৰজা ঘৰ নং : 3 বয়স : 21 লিঙ্গ : মহিলা	OPA0089821 ফটো উপলব্ধ	27 নাম : চামু পৰজা পিতাৰ নাম: শিব পৰজা ঘৰ নং : 8 বয়স : 59 লিঙ্গ : পুৰুষ	MVF2064713 ফটো উপলব্ধ
28 নাম : ৰমলা পৰজা স্বামীৰ নাম: চামু পৰজা ঘৰ নং : 8 বয়স : 50 লিঙ্গ : মহিলা	MVF2064724 ফটো উপলব্ধ	29 নাম : ঈশ্বৰ তামাং পিতাৰ নাম: ধনসিং তামাং ঘৰ নং : 8 বয়স : 35 লিঙ্গ : পুৰুষ	MVF2421570 ফটো উপলব্ধ	30 নাম : অনিল পৰজা পিতাৰ নাম: চামু পৰজা ঘৰ নং : 8 বয়স : 28 লিঙ্গ : পুৰুষ	MVF0153296 ফটো উপলব্ধ



31	OPA0080655	ফটো উপলব্ধ	নাম : প্ৰনামী পৰজা মাতৃৰ নাম: জতীন পৰজা ঘৰ নং : 8 বয়স : 19 লিঙ্গ : মহিলা	32	MVF2064746	ফটো উপলব্ধ	নাম : সুশীলা উৰাং পৰজা স্বামীৰ নাম: যতীন পৰজা ঘৰ নং : 4ক বয়স : 40 লিঙ্গ : মহিলা	33	MVF2089910	ফটো উপলব্ধ	নাম : সুমিত্ৰা মহেলাৰী বৰা পিতাৰ নাম: পুতুল বৰা ঘৰ নং : 8ক বয়স : 45 লিঙ্গ : মহিলা
34	MVF2064768	ফটো উপলব্ধ	নাম : ফুলেশ্বৰ বৰা পিতাৰ নাম: গুনাৰাম বৰা ঘৰ নং : 8ক বয়স : 67 লিঙ্গ : পুৰুষ	35	MVF2064779	ফটো উপলব্ধ	নাম : মলেশ্বৰী বৰা স্বামীৰ নাম: ফুলেশ্বৰ বৰা ঘৰ নং : 8ক বয়স : 55 লিঙ্গ : মহিলা	36	MVF2064804	ফটো উপলব্ধ	নাম : তুলেশ্বৰ বৰজক পিতাৰ নাম: ভেকেলা বৰজক ঘৰ নং : ৫ বয়স : 67 লিঙ্গ : পুৰুষ
37	MVF2064815	ফটো উপলব্ধ	নাম : বৃধেশ্বৰী বৰজক স্বামীৰ নাম: তুলেশ্বৰ বৰজক ঘৰ নং : ৫ বয়স : 62 লিঙ্গ : মহিলা	38	MVF2064837	ফটো উপলব্ধ	নাম : গকুল বৰজক পিতাৰ নাম: তুলেশ্বৰ বৰজক ঘৰ নং : ৫ বয়স : 38 লিঙ্গ : পুৰুষ	39	MVF2064848	ফটো উপলব্ধ	নাম : প্ৰদীপ বৰজক পিতাৰ নাম: তুলেশ্বৰ বৰজক ঘৰ নং : ৫ বয়স : 33 লিঙ্গ : পুৰুষ
40	MVF2072722	ফটো উপলব্ধ	নাম : বুমী বৰজক পিতাৰ নাম: তুলেশ্বৰ বৰজক ঘৰ নং : ৫ বয়স : 31 লিঙ্গ : মহিলা	41	OPA0130757	ফটো উপলব্ধ	নাম : লক্ষী বৰজক স্বামীৰ নাম: গকুল বৰজক ঘৰ নং : 5 বয়স : 29 লিঙ্গ : মহিলা	42	MVF2064859	ফটো উপলব্ধ	নাম : ভদ্ৰেশ্বৰ ভূমিজ পিতাৰ নাম: সুৰ্য্য ভূমিজ ঘৰ নং : ৬ বয়স : 58 লিঙ্গ : পুৰুষ
43	MVF2064860	ফটো উপলব্ধ	নাম : বঞ্জনা ভূমিজ স্বামীৰ নাম: ভদ্ৰেশ্বৰ ভূমিজ ঘৰ নং : ৬ বয়স : 48 লিঙ্গ : মহিলা	44	MVF2072846	ফটো উপলব্ধ	নাম : মনেশ্বৰ ভূমিজ পিতাৰ নাম: ভদ্ৰেশ্বৰ ভূমিজ ঘৰ নং : ৬ বয়স : 30 লিঙ্গ : পুৰুষ	45	MVF0628990	ফটো উপলব্ধ	নাম : মনিতা ভূমিজ স্বামীৰ নাম: মনেশ্বৰ ভূমিজ ঘৰ নং : ৬ বয়স : 30 লিঙ্গ : মহিলা
46	OPA0052266	ফটো উপলব্ধ	নাম : বিনোদ ভূমিজ পিতাৰ নাম: সুবোধ ভূমিজ ঘৰ নং : 6 বয়স : 30 লিঙ্গ : পুৰুষ	47	OPA0052225	ফটো উপলব্ধ	নাম : প্ৰতিমা ভূমিজ স্বামীৰ নাম: বিনোদ ভূমিজ ঘৰ নং : 6 বয়স : 24 লিঙ্গ : মহিলা	48	MVF0187369	ফটো উপলব্ধ	নাম : ধন কুমাৰী ভূজেল পিতাৰ নাম: ছেৰ বাহাদুৰ ভূজেল ঘৰ নং : ৬ক বয়স : 28 লিঙ্গ : মহিলা
49	MVF2064871	ফটো উপলব্ধ	নাম : বমেশ ভূমিজ পিতাৰ নাম: সুৰ্য্য ভূমিজ ঘৰ নং : ৮ বয়স : 60 লিঙ্গ : পুৰুষ	50	MVF2064882	ফটো উপলব্ধ	নাম : কনকা ভূমিজ স্বামীৰ নাম: বমেশ ভূমিজ ঘৰ নং : ৮ বয়স : 55 লিঙ্গ : মহিলা	51	MVF0627422	ফটো উপলব্ধ	নাম : বামদলাল ভূমিজ পিতাৰ নাম: বেমেশ ভূমিজ ঘৰ নং : ৮ বয়স : 28 লিঙ্গ : পুৰুষ
52	OPA0126672	ফটো উপলব্ধ	নাম : কৰমবত্ৰী ভূমিজ স্বামীৰ নাম: জিতেন ভূমিজ ঘৰ নং : ৮ বয়স : 24 লিঙ্গ : মহিলা	53	MVF3433125	ফটো উপলব্ধ	নাম : জিতেন ভূমিজ পিতাৰ নাম: বমেশ ভূমিজ ঘৰ নং : ৮ বয়স : 23 লিঙ্গ : পুৰুষ	54	OPA0158709	ফটো উপলব্ধ	নাম : প্ৰদীপ ভূমিজ পিতাৰ নাম: বমেশ ভূমিজ ঘৰ নং : ৮ বয়স : 19 লিঙ্গ : পুৰুষ
55	MVF2064893	ফটো উপলব্ধ	নাম : বামচাই নাগবংশী পিতাৰ নাম: সুভান নাগবংশী ঘৰ নং : ৯ বয়স : 62 লিঙ্গ : পুৰুষ	56	MVF2064906	ফটো উপলব্ধ	নাম : চানো নাগবংশী স্বামীৰ নাম: বামচাই নাগবংশী ঘৰ নং : ৯ বয়স : 59 লিঙ্গ : মহিলা	57	MVF2421558	ফটো উপলব্ধ	নাম : বেনজা ডুংডুং পিতাৰ নাম: বামচাই নাগবংশী ঘৰ নং : ৯ বয়স : 46 লিঙ্গ : পুৰুষ
58	MVF3729530	ফটো উপলব্ধ	নাম : বীমা নাগবংশী মুণ্ডা স্বামীৰ নাম: বাজীৰ মুণ্ডা ঘৰ নং : ৯ বয়স : 42 লিঙ্গ : মহিলা	59	MVF3729548	ফটো উপলব্ধ	নাম : বাজীৰ মুণ্ডা পিতাৰ নাম: চুকু মুণ্ডা ঘৰ নং : ৯ বয়স : 33 লিঙ্গ : পুৰুষ	60	MVF0628883	ফটো উপলব্ধ	নাম : পবন নাগবংশী পিতাৰ নাম: বামচাই নাগবংশী ঘৰ নং : ৯ বয়স : 30 লিঙ্গ : পুৰুষ



61	MVF0628974	ফটো উপলব্ধ	নাম : সুনিতা মণ্ডা নাগবংশী স্বামীৰ নাম: পবিন নাগবংশী ঘৰ নং : ৯ বয়স : 30 লিঙ্গ : মহিলা
62	MVF3555299	ফটো উপলব্ধ	নাম : মিনা তামাং স্বামীৰ নাম: কামল তামাং ঘৰ নং : 10 বয়স : 30 লিঙ্গ : মহিলা
63	MVF2064917	ফটো উপলব্ধ	নাম : কামল তামাং পিতাৰ নাম: ভীমপ্ৰসাদ তামাং ঘৰ নং : ১০ক বয়স : 39 লিঙ্গ : পুৰুষ
64	MVF2064928	ফটো উপলব্ধ	নাম : বুধেশ্বৰ বাস্কে পিতাৰ নাম: নৰসিং বাস্কে ঘৰ নং : ১২ বয়স : 85 লিঙ্গ : পুৰুষ
65	MVF2064939	ফটো উপলব্ধ	নাম : জবা বাস্কে স্বামীৰ নাম: বুধেশ্বৰ বাস্কে ঘৰ নং : ১২ বয়স : 80 লিঙ্গ : মহিলা
66	MVF2064940	ফটো উপলব্ধ	নাম : অনিল বাস্কে পিতাৰ নাম: বুধেশ্বৰ বাস্কে ঘৰ নং : ১২ বয়স : 43 লিঙ্গ : পুৰুষ
67	MVF2064951	ফটো উপলব্ধ	নাম : প্ৰমিলা বাস্কে স্বামীৰ নাম: অনিল বাস্কে ঘৰ নং : ১২ বয়স : 41 লিঙ্গ : মহিলা
68	MVF0352591	ফটো উপলব্ধ	নাম : বিমল বাস্কে পিতাৰ নাম: মতিৰাম বাস্কে ঘৰ নং : ১২ক বয়স : 30 লিঙ্গ : পুৰুষ
69	MVF2064962	ফটো উপলব্ধ	নাম : মতিৰাম বাস্কে পিতাৰ নাম: বুধেশ্বৰ বাস্কে ঘৰ নং : ১২ক বয়স : 62 লিঙ্গ : পুৰুষ
70	MVF2064973	ফটো উপলব্ধ	নাম : মাধ বাস্কে স্বামীৰ নাম: মতিৰাম বাস্কে ঘৰ নং : ১২ক বয়স : 55 লিঙ্গ : মহিলা
71	MVF2064984	ফটো উপলব্ধ	নাম : আনজোলোচ লাকড়া পিতাৰ নাম: ফিলিপ লাকড়া ঘৰ নং : ১৩ বয়স : 72 লিঙ্গ : পুৰুষ
72	MVF2064995	ফটো উপলব্ধ	নাম : মাৰথা লাকৰা স্বামীৰ নাম: আনজোচ লাকড়া ঘৰ নং : ১৩ বয়স : 67 লিঙ্গ : মহিলা
73	MVF2065001	ফটো উপলব্ধ	নাম : অনিমা লাকড়া পিতাৰ নাম: আনজোচ লাকড়া ঘৰ নং : ১৩ বয়স : 41 লিঙ্গ : মহিলা
74	MVF2072813	ফটো উপলব্ধ	নাম : জাচিলতা লাকড়া পিতাৰ নাম: আনজোলোচ লাকড়া ঘৰ নং : ১৩ বয়স : 35 লিঙ্গ : মহিলা
75	MVF3433372	ফটো উপলব্ধ	নাম : অনিল জজ পিতাৰ নাম: বাফেল জজ ঘৰ নং : ১৩ বয়স : 35 লিঙ্গ : পুৰুষ
76	MVF2065012	ফটো উপলব্ধ	নাম : আলেক বদ্ৰা পিতাৰ নাম: থমাচ বদ্ৰা ঘৰ নং : ১৪ বয়স : 56 লিঙ্গ : পুৰুষ
77	MVF2065023	ফটো উপলব্ধ	নাম : মঞ্জু ভেংৰা স্বামীৰ নাম: আলেক বদ্ৰা ঘৰ নং : ১৪ বয়স : 45 লিঙ্গ : মহিলা
78	MVF2072880	ফটো উপলব্ধ	নাম : মাৰিয়াম ভেংৰা বদ্ৰা স্বামীৰ নাম: দানিয়াল বদ্ৰা ঘৰ নং : ১৪ক বয়স : 53 লিঙ্গ : মহিলা
79	MVF2072891	ফটো উপলব্ধ	নাম : থেওদাস বদ্ৰা পিতাৰ নাম: দেনিয়েল বদ্ৰা ঘৰ নং : ১৪ক বয়স : 32 লিঙ্গ : পুৰুষ
80	MVF3433117	ফটো উপলব্ধ	নাম : মনিদা বদ্ৰা পিতাৰ নাম: দানিয়েল বদ্ৰা ঘৰ নং : ১৪ক বয়স : 24 লিঙ্গ : মহিলা
81	MVF2065034	ফটো উপলব্ধ	নাম : মনিকা বজক স্বামীৰ নাম: সন্তো বজক ঘৰ নং : ১৫ বয়স : 52 লিঙ্গ : মহিলা
82	MVF2072824	ফটো উপলব্ধ	নাম : পাপু বজক মাতৃৰ নাম: শম্ভু বজক ঘৰ নং : ১৫ বয়স : 30 লিঙ্গ : পুৰুষ
83	MVF0356253	ফটো উপলব্ধ	নাম : পূৰ্ণিমা বজক মাতৃৰ নাম: মনিকা বজক ঘৰ নং : ১৫ বয়স : 28 লিঙ্গ : মহিলা
84	MVF0356105	ফটো উপলব্ধ	নাম : তগৰী বজক পিতাৰ নাম: খগেন বজক ঘৰ নং : ১৫ক বয়স : 28 লিঙ্গ : মহিলা
85	OPA0026302	ফটো উপলব্ধ	নাম : দিপাংকৰ বজক পিতাৰ নাম: খগেশ্বৰ বজক ঘৰ নং : 15ক বয়স : 23 লিঙ্গ : পুৰুষ
86	MVF2065045	ফটো উপলব্ধ	নাম : খগেন বজক পিতাৰ নাম: মেঘনাথ বজক ঘৰ নং : ১৫ক বয়স : 55 লিঙ্গ : পুৰুষ
87	MVF2065056	ফটো উপলব্ধ	নাম : সৰুমাঈ বজক স্বামীৰ নাম: খগেশ্বৰ বজক ঘৰ নং : ১৫ক বয়স : 48 লিঙ্গ : মহিলা
88	MVF2065067	ফটো উপলব্ধ	নাম : চুকদেউ বজক পিতাৰ নাম: আনন্দ বজক ঘৰ নং : ১৬ বয়স : 70 লিঙ্গ : পুৰুষ
89	MVF2065078	ফটো উপলব্ধ	নাম : তাৰাবতী বজক স্বামীৰ নাম: চুকদেউ বজক ঘৰ নং : ১৬ বয়স : 62 লিঙ্গ : মহিলা
90	MVF2065089	ফটো উপলব্ধ	নাম : পোনাৰাম বজক পিতাৰ নাম: আনন্দ বজক ঘৰ নং : ১৬ বয়স : 50 লিঙ্গ : পুৰুষ



91	MVF2065125	নাম : বিকাশ ৰজক স্বামীৰ নাম: চুকদেউ ৰজক ঘৰ নং : ১৬ বয়স : 37 লিঙ্গ : পুৰুষ	ফটো উপলব্ধ	92	MVF2072733	নাম : বগী ৰজক স্বামীৰ নাম: পোনাৰাম ৰজক ঘৰ নং : ১৬ বয়স : 33 লিঙ্গ : মহিলা	ফটো উপলব্ধ	93	MVF2421490	নাম : বুমা ৰজক স্বামীৰ নাম: বিকাশ ৰজক ঘৰ নং : ১৬ বয়স : 31 লিঙ্গ : মহিলা	ফটো উপলব্ধ
94	MVF0057646	নাম : টুটমনি বড়ো গগৈ স্বামীৰ নাম: দেৱ গগৈ ঘৰ নং : ১৬ বয়স : 33 লিঙ্গ : মহিলা	ফটো উপলব্ধ	95	MVF3432812	নাম : টংকেশ্বৰ গগৈ পিতাৰ নাম: দুলাল গগৈ ঘৰ নং : ১৬ বয়স : 23 লিঙ্গ : পুৰুষ	ফটো উপলব্ধ	96	OPA0139584	নাম : কৃষ্ণ ৰজক পিতাৰ নাম: অমিত ৰজক ঘৰ নং : 16 বয়স : 25 লিঙ্গ : পুৰুষ	ফটো উপলব্ধ
97	MVF2065114	নাম : অঞ্জলী ৰজক স্বামীৰ নাম: অমৃত ৰজক ঘৰ নং : ১৬ বয়স : 40 লিঙ্গ : মহিলা	ফটো উপলব্ধ	98	MVF0628768	নাম : ফুৰবা দৰজে লামা পিতাৰ নাম: চন্দ্ৰ কুমাৰ লামা ঘৰ নং : ১৬ বয়স : 25 লিঙ্গ : পুৰুষ	ফটো উপলব্ধ	99	OPA0066209	নাম : প্ৰতিমা কুল্লু চৰেং স্বামীৰ নাম: বাচিল চৰেং ঘৰ নং : 16 বয়স : 31 লিঙ্গ : মহিলা	ফটো উপলব্ধ
100	MVF0356014	নাম : মনিকা চৰেং পিতাৰ নাম: এমেলিয়াচ চৰেং ঘৰ নং : ১৬ বয়স : 28 লিঙ্গ : মহিলা	ফটো উপলব্ধ	101	MVF2065205	নাম : বগাই গগৈ পিতাৰ নাম: টেপুৰাম গগৈ ঘৰ নং : ১৬ বয়স : 90 লিঙ্গ : পুৰুষ	ফটো উপলব্ধ	102	MVF2065216	নাম : ভোগেশ্বৰী গগৈ স্বামীৰ নাম: বগাই গগৈ ঘৰ নং : ১৬ বয়স : 70 লিঙ্গ : মহিলা	ফটো উপলব্ধ
103	MVF2065136	নাম : চন্দ্ৰ কুমাৰ লামা পিতাৰ নাম: মন বাহাদুৰ লামা ঘৰ নং : ১৬ বয়স : 58 লিঙ্গ : পুৰুষ	ফটো উপলব্ধ	104	MVF2065181	নাম : এমেলিয়াচ চৰেং পিতাৰ নাম: ৰাফেল চৰেং ঘৰ নং : ১৬ বয়স : 56 লিঙ্গ : পুৰুষ	ফটো উপলব্ধ	105	MVF2065147	নাম : ফুল মায়া লামা স্বামীৰ নাম: চন্দ্ৰ কুমাৰ লামা ঘৰ নং : ১৬ বয়স : 56 লিঙ্গ : মহিলা	ফটো উপলব্ধ
106	MVF2065192	নাম : আনাষ্টিয়া চৰেং স্বামীৰ নাম: এমেলিয়াচ চৰেং ঘৰ নং : ১৬ বয়স : 52 লিঙ্গ : মহিলা	ফটো উপলব্ধ	107	MVF2065250	নাম : দুলাল গগৈ পিতাৰ নাম: বগাই গগৈ ঘৰ নং : ১৬ বয়স : 45 লিঙ্গ : পুৰুষ	ফটো উপলব্ধ	108	MVF2065158	নাম : ৰামায়ন লামা পিতাৰ নাম: মন বগা লামা ঘৰ নং : ১৬ বয়স : 45 লিঙ্গ : পুৰুষ	ফটো উপলব্ধ
109	MVF2065261	নাম : চেনীমাই গগৈ স্বামীৰ নাম: দুলাল গগৈ ঘৰ নং : ১৬ বয়স : 42 লিঙ্গ : মহিলা	ফটো উপলব্ধ	110	MVF2065170	নাম : দিলীপ লামা পিতাৰ নাম: চন্দ্ৰ কুমাৰ লামা ঘৰ নং : ১৬ বয়স : 40 লিঙ্গ : পুৰুষ	ফটো উপলব্ধ	111	MVF2065227	নাম : দিপক গগৈ পিতাৰ নাম: বগাই গগৈ ঘৰ নং : ১৬ বয়স : 39 লিঙ্গ : পুৰুষ	ফটো উপলব্ধ
112	MVF2065238	নাম : দেব গগৈ পিতাৰ নাম: বগাই গগৈ ঘৰ নং : ১৬ বয়স : 38 লিঙ্গ : পুৰুষ	ফটো উপলব্ধ	113	MVF2065249	নাম : বৰষা মনি গগৈ স্বামীৰ নাম: দিপক গগৈ ঘৰ নং : ১৬ বয়স : 38 লিঙ্গ : মহিলা	ফটো উপলব্ধ	114	MVF2421592	নাম : ৰঞ্জিত গগৈ পিতাৰ নাম: বগাই গগৈ ঘৰ নং : ১৬ বয়স : 35 লিঙ্গ : পুৰুষ	ফটো উপলব্ধ
115	MVF2421489	নাম : লাকী গগৈ স্বামীৰ নাম: ৰঞ্জিত গগৈ ঘৰ নং : ১৬ বয়স : 34 লিঙ্গ : মহিলা	ফটো উপলব্ধ	116	MVF2421536	নাম : বাচীল চৰেং পিতাৰ নাম: এমলোচ চৰেং ঘৰ নং : ১৬ বয়স : 30 লিঙ্গ : পুৰুষ	ফটো উপলব্ধ	117	MVF2065272	নাম : মানিক ৰজক পিতাৰ নাম: যুগল ৰজক ঘৰ নং : ১৭ বয়স : 77 লিঙ্গ : পুৰুষ	ফটো উপলব্ধ
118	MVF2065283	নাম : লক্ষেশ্বৰী ৰজক স্বামীৰ নাম: মানিক ৰজক ঘৰ নং : ১৭ বয়স : 72 লিঙ্গ : মহিলা	ফটো উপলব্ধ	119	MVF2065294	নাম : গনেশ ৰজক পিতাৰ নাম: মানিক ৰজক ঘৰ নং : ১৭ বয়স : 52 লিঙ্গ : পুৰুষ	ফটো উপলব্ধ	120	MVF2065307	নাম : কুকিলা ৰজক স্বামীৰ নাম: গনেশ ৰজক ঘৰ নং : ১৭ বয়স : 49 লিঙ্গ : মহিলা	ফটো উপলব্ধ



121	MVF2065318	ফটো উপলব্ধ	নাম : সুবাসী ৰজক স্বামীৰ নাম: গনেশ ৰজক ঘৰ নং : ১৭ বয়স : 47 লিঙ্গ : মহিলা	122	MVF0728469	ফটো উপলব্ধ	নাম : জন মাঝি ৰজক স্বামীৰ নাম: গনেশ ৰজক ঘৰ নং : ১৭ বয়স : 46 লিঙ্গ : মহিলা	123	MVF2421467	ফটো উপলব্ধ	নাম : নেনা ৰজক স্বামীৰ নাম: অজয় ৰজক ঘৰ নং : ১৭ বয়স : 36 লিঙ্গ : মহিলা
124	MVF0728394	ফটো উপলব্ধ	নাম : বিকাশ ৰজক পিতাৰ নাম: গনেশ ৰজক ঘৰ নং : ১৭ বয়স : 35 লিঙ্গ : পুৰুষ	125	MVF2421547	ফটো উপলব্ধ	নাম : অজয় ৰজক পিতাৰ নাম: গনেশ ৰজক ঘৰ নং : ১৭ বয়স : 30 লিঙ্গ : পুৰুষ	126	MVF2065329	ফটো উপলব্ধ	নাম : চুকৰা পায়েক পিতাৰ নাম: মদন পায়েক ঘৰ নং : ১৮ বয়স : 59 লিঙ্গ : পুৰুষ
127	MVF2065341	ফটো উপলব্ধ	নাম : ভৰত পায়েক পিতাৰ নাম: মদন পায়েক ঘৰ নং : ১৮ বয়স : 50 লিঙ্গ : পুৰুষ	128	MVF2065352	ফটো উপলব্ধ	নাম : বাসন্তী পায়েক স্বামীৰ নাম: ভৰত পায়েক ঘৰ নং : ১৮ বয়স : 49 লিঙ্গ : মহিলা	129	MVF2065330	ফটো উপলব্ধ	নাম : সঞ্জু পায়েক পিতাৰ নাম: চুকৰা পায়েক ঘৰ নং : ১৮ বয়স : 39 লিঙ্গ : পুৰুষ
130	MVF2065363	ফটো উপলব্ধ	নাম : ললিত পায়েক পিতাৰ নাম: চুকৰা পায়েক ঘৰ নং : ১৮ বয়স : 38 লিঙ্গ : পুৰুষ	131	MVF0068759	ফটো উপলব্ধ	নাম : গঙ্গা প্ৰধান পাইক স্বামীৰ নাম: ললিত পাইক ঘৰ নং : ১৮ বয়স : 29 লিঙ্গ : মহিলা	132	MVF3372018	ফটো উপলব্ধ	নাম : ববিতা নায়ক পায়েক স্বামীৰ নাম: সঞ্জু পায়েক ঘৰ নং : ১৮ বয়স : 29 লিঙ্গ : মহিলা
133	MVF0627398	ফটো উপলব্ধ	নাম : পুষ্পাঞ্জলী পায়ক পিতাৰ নাম: ভৰত পায়ক ঘৰ নং : ১৮ বয়স : 25 লিঙ্গ : মহিলা	134	MVF3356474	ফটো উপলব্ধ	নাম : ৰঞ্জন পায়েক পিতাৰ নাম: চুকৰা পায়েক ঘৰ নং : ১৮ বয়স : 25 লিঙ্গ : পুৰুষ	135	MVF2065374	ফটো উপলব্ধ	নাম : গিৰি পৰজা পিতাৰ নাম: বেনু পৰজা ঘৰ নং : ২০ বয়স : 67 লিঙ্গ : পুৰুষ
136	MVF2065385	ফটো উপলব্ধ	নাম : চালাই পৰজা স্বামীৰ নাম: গিৰি পৰজা ঘৰ নং : ২০ বয়স : 62 লিঙ্গ : মহিলা	137	MVF2065409	ফটো উপলব্ধ	নাম : পানীৰাম পৰজা পিতাৰ নাম: গিৰি পৰজা ঘৰ নং : ২০ বয়স : 40 লিঙ্গ : পুৰুষ	138	MVF2065396	ফটো উপলব্ধ	নাম : বিজয় পৰজা পিতাৰ নাম: গিৰি পৰজা ঘৰ নং : ২০ বয়স : 38 লিঙ্গ : পুৰুষ
139	MVF2065410	ফটো উপলব্ধ	নাম : ৰূপালী পৰজা পিতাৰ নাম: গিৰি পৰজা ঘৰ নং : ২০ বয়স : 33 লিঙ্গ : মহিলা	140	MVF0722793	ফটো উপলব্ধ	নাম : মিনতি পৰজা স্বামীৰ নাম: বিজয় পৰজা ঘৰ নং : ২০ বয়স : 30 লিঙ্গ : মহিলা	141	MVF3432820	ফটো উপলব্ধ	নাম : ৰুমি পৰজা স্বামীৰ নাম: পানীৰাম পৰজা ঘৰ নং : ২০ বয়স : 29 লিঙ্গ : মহিলা
142	MVF2065421	ফটো উপলব্ধ	নাম : কাঙ্গো পৰজা পিতাৰ নাম: ঘাচিয়া পৰজা ঘৰ নং : ২১ বয়স : 58 লিঙ্গ : পুৰুষ	143	MVF2065432	ফটো উপলব্ধ	নাম : তাৰাই পৰজা স্বামীৰ নাম: কাঙ্গো পৰজা ঘৰ নং : ২১ বয়স : 54 লিঙ্গ : মহিলা	144	MVF0324079	ফটো উপলব্ধ	নাম : জিতেন পৰজা পিতাৰ নাম: কাংগু পৰজা ঘৰ নং : ২১ বয়স : 27 লিঙ্গ : পুৰুষ
145	MVF0629014	ফটো উপলব্ধ	নাম : বিনা পৰজা পিতাৰ নাম: কাঙ্গো পৰজা ঘৰ নং : ২১ বয়স : 26 লিঙ্গ : মহিলা	146	MVF2065443	ফটো উপলব্ধ	নাম : ৰাম পৰজা পিতাৰ নাম: ঘাচিয়া পৰজা ঘৰ নং : ২২ বয়স : 53 লিঙ্গ : পুৰুষ	147	MVF2065454	ফটো উপলব্ধ	নাম : পানেশ্বৰী পৰজা স্বামীৰ নাম: ৰাম পৰজা ঘৰ নং : ২২ বয়স : 46 লিঙ্গ : মহিলা
148	MVF0803601	ফটো উপলব্ধ	নাম : ভোগেশ্বৰ পৰজা পিতাৰ নাম: ৰাম পৰজা ঘৰ নং : ২২ বয়স : 23 লিঙ্গ : পুৰুষ	149	MVF2065465	ফটো উপলব্ধ	নাম : পুন গড় পিতাৰ নাম: গৌপাল গড় ঘৰ নং : ২৩ বয়স : 53 লিঙ্গ : পুৰুষ	150	MVF2065476	ফটো উপলব্ধ	নাম : ফুলেশ্বৰী গড় স্বামীৰ নাম: পুন গড় ঘৰ নং : ২৩ বয়স : 45 লিঙ্গ : মহিলা

151 নাম : অনিল গড় পিতাৰ নাম: গোঁপাল গড় ঘৰ নং : ১৩ বয়স : 45 লিঙ্গ : মহিলা	MVF2065487 ফটো উপলব্ধ	152 নাম : বহাগী গড় স্বামীৰ নাম: অনিল গড় ঘৰ নং : ১৩ বয়স : 33 লিঙ্গ : মহিলা	MVF2065498 ফটো উপলব্ধ	S 153 নাম : চুম্পী গড় পিতাৰ নাম: পুন্ডু গড় ঘৰ নং : ১৩ বয়স : 25 লিঙ্গ : মহিলা	MVF0628701 ফটো উপলব্ধ
154 নাম : মৌচুমী গড় পিতাৰ নাম: পুনু গড় ঘৰ নং : ২৩ বয়স : 22 লিঙ্গ : মহিলা	OPA0080648 ফটো উপলব্ধ	155 নাম : চৈত পৰজা পিতাৰ নাম: নাৰিয়া পৰজা ঘৰ নং : ২৪ বয়স : 67 লিঙ্গ : পুৰুষ	MVF2065501 ফটো উপলব্ধ	156 নাম : জোনমাই পৰজা স্বামীৰ নাম: চৈত পৰজা ঘৰ নং : ২৪ বয়স : 47 লিঙ্গ : মহিলা	MVF2065512 ফটো উপলব্ধ
157 নাম : দীপা পৰজা পিতাৰ নাম: চৈত পৰজা ঘৰ নং : ২৪ বয়স : 25 লিঙ্গ : মহিলা	MVF0628727 ফটো উপলব্ধ	158 নাম : অবিনাশ পৰজা পিতাৰ নাম: অবিনাশ পৰজা ঘৰ নং : 24 বয়স : 23 লিঙ্গ : পুৰুষ	MVF3744315 ফটো উপলব্ধ	159 নাম : জাগন্নি পৰজা পিতাৰ নাম: নাৰিয়া পৰজা ঘৰ নং : ২৫ বয়স : 69 লিঙ্গ : পুৰুষ	MVF2065523 ফটো উপলব্ধ
160 নাম : জুলমায়া পৰজা স্বামীৰ নাম: জাগলি পৰজা ঘৰ নং : ২৫ বয়স : 58 লিঙ্গ : মহিলা	MVF2065534 ফটো উপলব্ধ	161 নাম : বঞ্জিত পৰজা পিতাৰ নাম: জাগলি পৰজা ঘৰ নং : ২৫ বয়স : 40 লিঙ্গ : পুৰুষ	MVF2065545 ফটো উপলব্ধ	162 নাম : লক্ষীমাই পৰজা পিতাৰ নাম: জানলী পৰজা ঘৰ নং : ২৫ বয়স : 38 লিঙ্গ : মহিলা	MVF2065556 ফটো উপলব্ধ
163 নাম : বীতা পৰজা পিতাৰ নাম: জাগলি পৰজা ঘৰ নং : ২৫ বয়স : 32 লিঙ্গ : মহিলা	MVF0354274 ফটো উপলব্ধ	164 নাম : যোগেশ্বৰ পৰজা পিতাৰ নাম: জাগলী পৰজা ঘৰ নং : ২৫ক বয়স : 45 লিঙ্গ : পুৰুষ	MVF2065567 ফটো উপলব্ধ	165 নাম : বাজেশ্বৰী পৰজা স্বামীৰ নাম: যোগেশ্বৰ পৰজা ঘৰ নং : ২৫ক বয়স : 40 লিঙ্গ : মহিলা	MVF2065578 ফটো উপলব্ধ
166 নাম : পোনাকন শইকীয়া পিতাৰ নাম: তিথৌ শইকীয়া ঘৰ নং : ২৬ বয়স : 67 লিঙ্গ : পুৰুষ	MVF2065589 ফটো উপলব্ধ	167 নাম : আঘোনী শইকীয়া স্বামীৰ নাম: পোনাকন শইকীয়া ঘৰ নং : ২৬ বয়স : 62 লিঙ্গ : মহিলা	MVF2065590 ফটো উপলব্ধ	168 নাম : সোনেধৰ শইকীয়া পিতাৰ নাম: পোনাকন শইকীয়া ঘৰ নং : ২৬ বয়স : 44 লিঙ্গ : পুৰুষ	MVF2065603 ফটো উপলব্ধ
169 নাম : চৰমিলা লিম্বু শইকীয়া স্বামীৰ নাম: সোনেধৰ শইকীয়া ঘৰ নং : ২৬ বয়স : 38 লিঙ্গ : মহিলা	MVF2065716 ফটো উপলব্ধ	170 নাম : মৃদুল শইকীয়া পিতাৰ নাম: পোনাকন শইকীয়া ঘৰ নং : ২৬ বয়স : 35 লিঙ্গ : পুৰুষ	MVF0108696 ফটো উপলব্ধ	171 নাম : বিজমনি ফুকন শইকীয়া স্বামীৰ নাম: মৃদুল শইকীয়া ঘৰ নং : ২৬ বয়স : 30 লিঙ্গ : মহিলা	MVF0109587 ফটো উপলব্ধ
172 নাম : বাহুল শইকীয়া পিতাৰ নাম: সোনেধৰ শইকীয়া ঘৰ নং : 26 বয়স : 20 লিঙ্গ : পুৰুষ	OPA0021709 ফটো উপলব্ধ	173 নাম : জানী শইকীয়া পিতাৰ নাম: সোনেধৰ শইকীয়া ঘৰ নং : 26 বয়স : 20 লিঙ্গ : পুৰুষ	OPA0021717 ফটো উপলব্ধ	174 নাম : বন পাঠক গড় স্বামীৰ নাম: গিৰিবালা পাঠক ঘৰ নং : ২৭ বয়স : 45 লিঙ্গ : মহিলা	MVF0112995 ফটো উপলব্ধ
175 নাম : বঞ্জিত গড় পিতাৰ নাম: নিপৈন গড় ঘৰ নং : ২৭ বয়স : 28 লিঙ্গ : পুৰুষ	MVF0114439 ফটো উপলব্ধ	176 নাম : প্ৰেয়সী দাস গড় স্বামীৰ নাম: বঞ্জিত গড় ঘৰ নং : ২৭ বয়স : 25 লিঙ্গ : মহিলা	MVF0721811 ফটো উপলব্ধ	177 নাম : জমি জৰিয়া পিতাৰ নাম: আঘনো জৰিয়া ঘৰ নং : ২৭ বয়স : 24 লিঙ্গ : মহিলা	MVF3432903 ফটো উপলব্ধ
178 নাম : শৰত ডেকা পিতাৰ নাম: ধৰ্মেশ্বৰ ডেকা ঘৰ নং : ২৯ বয়স : 75 লিঙ্গ : পুৰুষ	MVF2065614 ফটো উপলব্ধ	179 নাম : চেনীমাই ডেকা স্বামীৰ নাম: শৰত ডেকা ঘৰ নং : ২৯ বয়স : 65 লিঙ্গ : মহিলা	MVF2065625 ফটো উপলব্ধ	180 নাম : বিপল ডেকা পিতাৰ নাম: শৰত ডেকা ঘৰ নং : ২৯ বয়স : 46 লিঙ্গ : পুৰুষ	MVF2065636 ফটো উপলব্ধ



181 নাম : বশিা ডেকা স্বামীৰ নাম: ৰঞ্জিত ডেকা ঘৰ নং : ১৯ বয়স : 45 লিঙ্গ : মহিলা	MVF2421478 ফটো উপলব্ধ	182 নাম : ৰঞ্জিত ডেকা পিতাৰ নাম: শৰত ডেকা ঘৰ নং : ১৯ বয়স : 40 লিঙ্গ : পুৰুষ	MVF2421569 ফটো উপলব্ধ	183 নাম : বনলতা ডেকা স্বামীৰ নাম: বিপুল ডেকা ঘৰ নং : ১৯ বয়স : 37 লিঙ্গ : মহিলা	MVF2065658 ফটো উপলব্ধ
184 নাম : খগেশ্বৰ তালুকদাৰ পিতাৰ নাম: প্ৰদীপ তালুকদাৰ ঘৰ নং : 29 ক বয়স : 22 লিঙ্গ : পুৰুষ	MVF3744489 ফটো উপলব্ধ	185 নাম : প্ৰদীপ তালুকদাৰ পিতাৰ নাম: কালিৰাম তালুকদাৰ ঘৰ নং : ২৯ক বয়স : 52 লিঙ্গ : পুৰুষ	MVF2065669 ফটো উপলব্ধ	186 নাম : প্ৰতিভা তালুকদাৰ স্বামীৰ নাম: প্ৰদীপ তালুকদাৰ ঘৰ নং : ২৯ক বয়স : 47 লিঙ্গ : মহিলা	MVF2065670 ফটো উপলব্ধ
187 নাম : ভাৰতী ডেকা স্বামীৰ নাম: ভবেন ডেকা ঘৰ নং : ৩০ বয়স : 67 লিঙ্গ : মহিলা	MVF2065692 ফটো উপলব্ধ	188 নাম : ৰমেন ডেকা পিতাৰ নাম: ভবেন ডেকা ঘৰ নং : ৩০ বয়স : 39 লিঙ্গ : পুৰুষ	MVF2065705 ফটো উপলব্ধ	189 নাম : চিৰ পৰজা পিতাৰ নাম: মাস্তৰো পৰজা ঘৰ নং : ৩১ বয়স : 58 লিঙ্গ : পুৰুষ	MVF2065727 ফটো উপলব্ধ
190 নাম : চুৰামনি পৰজা স্বামীৰ নাম: চিৰ পৰজা ঘৰ নং : ৩১ বয়স : 52 লিঙ্গ : মহিলা	MVF0356121 ফটো উপলব্ধ	191 নাম : অজয় পৰজা পিতাৰ নাম: চিৰ পৰজা ঘৰ নং : ৩১ বয়স : 30 লিঙ্গ : পুৰুষ	MVF2421525 ফটো উপলব্ধ	192 নাম : অনিমা পৰজা পিতাৰ নাম: চিৰ পৰজা ঘৰ নং : 31 বয়স : 28 লিঙ্গ : মহিলা	MVF0723965 ফটো উপলব্ধ
193 নাম : মিনা পৰজা পিতাৰ নাম: চিৰ পৰজা ঘৰ নং : 31 বয়স : 25 লিঙ্গ : মহিলা	MVF0723536 ফটো উপলব্ধ	194 নাম : চমা পৰজা পিতাৰ নাম: তিৰু পৰজা ঘৰ নং : ৩৩ বয়স : 48 লিঙ্গ : পুৰুষ	MVF2065750 ফটো উপলব্ধ	195 নাম : মালতী পৰজা স্বামীৰ নাম: চমা পৰজা ঘৰ নং : ৩৩ বয়স : 40 লিঙ্গ : মহিলা	MVF2065761 ফটো উপলব্ধ
196 নাম : মমী গড় পিতাৰ নাম: প্ৰদীপ গড় ঘৰ নং : ৩৩ক বয়স : 27 লিঙ্গ : মহিলা	MVF0372037 ফটো উপলব্ধ	197 নাম : হাৰচ পৰজা স্বামীৰ নাম: হৰি পৰজা ঘৰ নং : ৩৩খ বয়স : 59 লিঙ্গ : মহিলা	MVF0371146 ফটো উপলব্ধ	198 নাম : দিপেন পৰজা পিতাৰ নাম: হাৰি পৰজা ঘৰ নং : ৩৩খ বয়স : 32 লিঙ্গ : পুৰুষ	MVF0371567 ফটো উপলব্ধ
199 নাম : উৰ্মিলা পৰজা মাতৃৰ নাম: হাৰচ পৰজা ঘৰ নং : ৩৩খ বয়স : 25 লিঙ্গ : মহিলা	MVF0728303 ফটো উপলব্ধ	200 নাম : প্ৰদীপ গড় পিতাৰ নাম: দুৰ্গা গড় ঘৰ নং : ৩৩ক বয়স : 48 লিঙ্গ : পুৰুষ	MVF2065772 ফটো উপলব্ধ	201 নাম : বীনা গড় স্বামীৰ নাম: প্ৰদীপ গড় ঘৰ নং : ৩৩ক বয়স : 45 লিঙ্গ : মহিলা	MVF2065783 ফটো উপলব্ধ
202 নাম : স্বালপো পৰজা পিতাৰ নাম: লদা পৰজা ঘৰ নং : ৩৪ বয়স : 58 লিঙ্গ : পুৰুষ	MVF2065794 ফটো উপলব্ধ	203 নাম : আওনী পৰজা স্বামীৰ নাম: স্বালপো পৰজা ঘৰ নং : ৩৪ বয়স : 57 লিঙ্গ : মহিলা	MVF2065807 ফটো উপলব্ধ	204 নাম : মন্ট পৰজা পিতাৰ নাম: চাল্পু পৰজা ঘৰ নং : ৩৪ বয়স : 30 লিঙ্গ : পুৰুষ	MVF0137679 ফটো উপলব্ধ
205 নাম : লক্ষ্মন পৰজা পিতাৰ নাম: চাল্পো পৰজা ঘৰ নং : ৩৪ বয়স : 26 লিঙ্গ : পুৰুষ	MVF0628842 ফটো উপলব্ধ	206 নাম : চামো পৰজা পিতাৰ নাম: লদা পৰজা ঘৰ নং : ৩৫ বয়স : 52 লিঙ্গ : পুৰুষ	MVF2065818 ফটো উপলব্ধ	207 নাম : ৰামবাই পৰজা স্বামীৰ নাম: চামো পৰজা ঘৰ নং : ৩৫ বয়স : 48 লিঙ্গ : মহিলা	MVF2065829 ফটো উপলব্ধ
208 নাম : অকন পৰজা পিতাৰ নাম: চামা পৰজা ঘৰ নং : ৩৫ বয়স : 27 লিঙ্গ : পুৰুষ	MVF0378208 ফটো উপলব্ধ	209 নাম : অতুল পৰজা মাতৃৰ নাম: ৰামবাই পৰজা ঘৰ নং : 35 বয়স : 21 লিঙ্গ : পুৰুষ	OPA0057604 ফটো উপলব্ধ	210 নাম : অন পৰজা পিতাৰ নাম: লদা পৰজা ঘৰ নং : ৩৬ বয়স : 55 লিঙ্গ : পুৰুষ	MVF2065830 ফটো উপলব্ধ



211	MVF3356367	ফটো উপলব্ধ	212	OPA0078188	ফটো উপলব্ধ	213	MVF2065852	ফটো উপলব্ধ
নাম : মনমাই গড় গঞ্জ স্বামীৰ নাম: ৰাজীৱ গঞ্জ ঘৰ নং : 36 বয়স : 26 লিঙ্গ : মহিলা			নাম : চুমি পৰজা পিতাৰ নাম: আনা পৰজা ঘৰ নং : 36 বয়স : 22 লিঙ্গ : মহিলা			নাম : বৃগলো পৰজা পিতাৰ নাম: কুগৰো পৰজা ঘৰ নং : 39 বয়স : 60 লিঙ্গ : পুৰুষ		
214	MVF2065863	ফটো উপলব্ধ	215	MVF2066219	ফটো উপলব্ধ	216	MVF0384156	ফটো উপলব্ধ
নাম : চামলি পৰজা স্বামীৰ নাম: বৃগলগো পৰজা ঘৰ নং : 39 বয়স : 55 লিঙ্গ : মহিলা			নাম : জানমনি বৰা পিতাৰ নাম: ফনিধৰ বৰা ঘৰ নং : 39 বয়স : 39 লিঙ্গ : মহিলা			নাম : সুমিত্ৰা পৰজা পিতাৰ নাম: বৃগলো পৰজা ঘৰ নং : 39 বয়স : 27 লিঙ্গ : মহিলা		
217	MVF2065874	ফটো উপলব্ধ	218	MVF2065896	ফটো উপলব্ধ	219	MVF2065909	ফটো উপলব্ধ
নাম : হাৰচ পৰজা স্বামীৰ নাম: বংৰো পৰজা ঘৰ নং : 38 বয়স : 68 লিঙ্গ : মহিলা			নাম : বন্দিতা পৰজা পিতাৰ নাম: বংৰো পৰজা ঘৰ নং : 38 বয়স : 48 লিঙ্গ : মহিলা			নাম : কামেশ্বৰী পৰজা পিতাৰ নাম: বংৰো পৰজা ঘৰ নং : 39 বয়স : 39 লিঙ্গ : মহিলা		
220	MVF0146969	ফটো উপলব্ধ	221	MVF2065910	ফটো উপলব্ধ	222	MVF2065921	ফটো উপলব্ধ
নাম : অজয় পৰজা পিতাৰ নাম: বাংৰু পৰজা ঘৰ নং : 38 বয়স : 38 লিঙ্গ : পুৰুষ			নাম : কুঞ্জলতা বৰা পিতাৰ নাম: যাদৱ বৰা ঘৰ নং : 38 বয়স : 33 লিঙ্গ : মহিলা			নাম : প্ৰধান পৰজা পিতাৰ নাম: মাহৰু পৰজা ঘৰ নং : 39 বয়স : 52 লিঙ্গ : পুৰুষ		
223	MVF2065932	ফটো উপলব্ধ	224	MVF0356220	ফটো উপলব্ধ	225	MVF0150417	ফটো উপলব্ধ
নাম : চুকমণী পৰজা স্বামীৰ নাম: প্ৰধান পৰজা ঘৰ নং : 39 বয়স : 50 লিঙ্গ : মহিলা			নাম : ৰাহুল পৰজা পিতাৰ নাম: লোডা পৰজা ঘৰ নং : 39 বয়স : 33 লিঙ্গ : পুৰুষ			নাম : সুমিত্ৰা পৰজা স্বামীৰ নাম: ৰমেন পৰজা ঘৰ নং : 39 বয়স : 28 লিঙ্গ : মহিলা		
226	MVF0728378	ফটো উপলব্ধ	227	MVF0628800	ফটো উপলব্ধ	228	MVF0728329	ফটো উপলব্ধ
নাম : সৰস্বতী পৰজা স্বামীৰ নাম: দেবেন পৰজা ঘৰ নং : 39 বয়স : 57 লিঙ্গ : মহিলা			নাম : দেবেন পৰজা পিতাৰ নাম: লুডু পৰজা ঘৰ নং : 39 বয়স : 45 লিঙ্গ : পুৰুষ			নাম : কল্পনা পৰজা পিতাৰ নাম: দেবেন পৰজা ঘৰ নং : 39 বয়স : 25 লিঙ্গ : মহিলা		
229	MVF2421605	ফটো উপলব্ধ	230	MVF2072744	ফটো উপলব্ধ	231	MVF2065965	ফটো উপলব্ধ
নাম : জমেনু পৰজা পিতাৰ নাম: লুডু পৰজা ঘৰ নং : 39 বয়স : 38 লিঙ্গ : পুৰুষ			নাম : ৰমেন পৰজা পিতাৰ নাম: তুলসী পৰজা ঘৰ নং : 39 বয়স : 35 লিঙ্গ : পুৰুষ			নাম : দুখ ঝৰিয়া পিতাৰ নাম: যদু ঝৰিয়া ঘৰ নং : 80 বয়স : 67 লিঙ্গ : পুৰুষ		
232	MVF2065976	ফটো উপলব্ধ	233	MVF2065943	ফটো উপলব্ধ	234	MVF0721852	ফটো উপলব্ধ
নাম : দুখী ঝৰিয়া স্বামীৰ নাম: দুখু ঝৰিয়া ঘৰ নং : 80 বয়স : 61 লিঙ্গ : মহিলা			নাম : সোনাৰাম ঝৰিয়া পিতাৰ নাম: যদুৰাম ঝৰিয়া ঘৰ নং : 80 বয়স : 55 লিঙ্গ : পুৰুষ			নাম : সুৰেশ জৰিয়া পিতাৰ নাম: দুখু জৰিয়া ঘৰ নং : 80 বয়স : 40 লিঙ্গ : পুৰুষ		
235	OPA0055913	ফটো উপলব্ধ	236	MVF0393538	ফটো উপলব্ধ	237	MVF3491289	ফটো উপলব্ধ
নাম : মামনি ঝৰিয়া স্বামীৰ নাম: সুৰেশ ঝৰিয়া ঘৰ নং : 40 বয়স : 37 লিঙ্গ : মহিলা			নাম : বাবলু জৰিয়া পিতাৰ নাম: সোনাৰাম জৰিয়া ঘৰ নং : 80 বয়স : 28 লিঙ্গ : পুৰুষ			নাম : ৰিতা পৰজা ঝৰিয়া স্বামীৰ নাম: বাবলু ঝৰিয়া ঘৰ নং : 80 বয়স : 26 লিঙ্গ : মহিলা		
238	MVF2066004	ফটো উপলব্ধ	239	MVF2066048	ফটো উপলব্ধ	240	MVF2066026	ফটো উপলব্ধ
নাম : সুকুৰাম ঝৰিয়া পিতাৰ নাম: কিৰন ঝৰিয়া ঘৰ নং : 82 বয়স : 68 লিঙ্গ : পুৰুষ			নাম : দিলীপ ঝৰিয়া পিতাৰ নাম: মুকুৰাম ঝৰিয়া ঘৰ নং : 82 বয়স : 42 লিঙ্গ : পুৰুষ			নাম : দিপেন ঝৰিয়া পিতাৰ নাম: সুকুৰাম ঝৰিয়া ঘৰ নং : 82 বয়স : 41 লিঙ্গ : পুৰুষ		



241	MVF2066037	ফটো উপলব্ধ	242	OPA0081505	ফটো উপলব্ধ	243	MVF2066059	ফটো উপলব্ধ
নাম : মিনা ঝৰিয়া স্বামীৰ নাম : দিপেন ঝৰিয়া ঘৰ নং : ৪২ বয়স : 39 লিঙ্গ : মহিলা			নাম : মোহন জৰিয়া পিতাৰ নাম : দিপেন জৰিয়া ঘৰ নং : ৪২ বয়স : 21 লিঙ্গ : পুৰুষ			নাম : নাহেশ্বৰ নায়ক পিতাৰ নাম : নন্দ নায়ক ঘৰ নং : ৪৩ বয়স : 52 লিঙ্গ : পুৰুষ		
244	MVF2066060	ফটো উপলব্ধ	245	MVF0399626	ফটো উপলব্ধ	246	MVF0730580	ফটো উপলব্ধ
নাম : সুমিত্ৰা নায়ক স্বামীৰ নাম : নাহেশ্বৰ নায়ক ঘৰ নং : ৪৩ বয়স : 47 লিঙ্গ : মহিলা			নাম : কৰন পটনায়ক পিতাৰ নাম : নাহেশ্বৰ পটনায়ক ঘৰ নং : ৪৩ বয়স : 27 লিঙ্গ : পুৰুষ			নাম : অৰ্জুন পাটনায়ক পিতাৰ নাম : নাহেশ্বৰ পাটনায়ক ঘৰ নং : 43 বয়স : 27 লিঙ্গ : পুৰুষ		
247	MVF3623469	ফটো উপলব্ধ	248	MVF0730671	ফটো উপলব্ধ	249	OPA0132597	ফটো উপলব্ধ
নাম : অঞ্জলী মুড়া পাটনায়ক স্বামীৰ নাম : অৰ্জুন পাটনায়ক ঘৰ নং : ৪৩ বয়স : 27 লিঙ্গ : মহিলা			নাম : বিজয় লামা পিতাৰ নাম : লিলাৰাজ লামা ঘৰ নং : 43 বয়স : 25 লিঙ্গ : পুৰুষ			নাম : মমিতা নায়ক স্বামীৰ নাম : কৰন পটনায়ক ঘৰ নং : 43 বয়স : 26 লিঙ্গ : মহিলা		
250	MVF0159269	ফটো উপলব্ধ	251	MVF2066071	ফটো উপলব্ধ	252	MVF2066082	ফটো উপলব্ধ
নাম : সুভাস লামা পিতাৰ নাম : লিলাৰাজ লামা ঘৰ নং : ৪৩ক বয়স : 30 লিঙ্গ : পুৰুষ			নাম : লীলাৰাজ লামা পিতাৰ নাম : মনবাহাদুৰ লামা ঘৰ নং : ৪৩ক বয়স : 56 লিঙ্গ : পুৰুষ			নাম : মনমায়া লামা স্বামীৰ নাম : লীলাৰাজ লামা ঘৰ নং : ৪৩ক বয়স : 45 লিঙ্গ : মহিলা		
253	MVF2066093	ফটো উপলব্ধ	254	MVF2066106	ফটো উপলব্ধ	255	MVF0162198	ফটো উপলব্ধ
নাম : বতন ঝৰিয়া পিতাৰ নাম : গেনু ঝৰিয়া ঘৰ নং : ৪৫ বয়স : 52 লিঙ্গ : পুৰুষ			নাম : মালতী ঝৰিয়া স্বামীৰ নাম : বতন ঝৰিয়া ঘৰ নং : ৪৫ বয়স : 48 লিঙ্গ : মহিলা			নাম : নকুল জৰিয়া পিতাৰ নাম : বতন জৰিয়া ঘৰ নং : ৪৫ বয়স : 32 লিঙ্গ : পুৰুষ		
256	MVF0162388	ফটো উপলব্ধ	257	OPA0012864	ফটো উপলব্ধ	258	MVF2421434	ফটো উপলব্ধ
নাম : চুমিত্ৰা জৰিয়া পিতাৰ নাম : বতন জৰিয়া ঘৰ নং : ৪৫ বয়স : 29 লিঙ্গ : মহিলা			নাম : কিৰণ চুতীয়া পিতাৰ নাম : আনন্দ চুতীয়া ঘৰ নং : 45 ক বয়স : 20 লিঙ্গ : পুৰুষ			নাম : আনন্দ চন্দ্ৰ চুতীয়া পিতাৰ নাম : নুৰুল চুতীয়া ঘৰ নং : ৪৫ক বয়স : 58 লিঙ্গ : পুৰুষ		
259	MVF2421445	ফটো উপলব্ধ	260	MVF2066117	ফটো উপলব্ধ	261	MVF2066128	ফটো উপলব্ধ
নাম : বেবী চুতীয়া স্বামীৰ নাম : আনন্দ চুতীয়া ঘৰ নং : ৪৫ক বয়স : 45 লিঙ্গ : মহিলা			নাম : বামেশ্বৰ ভূমিজ পিতাৰ নাম : গৌবিন ভূমিজ ঘৰ নং : ৪৬ বয়স : 52 লিঙ্গ : পুৰুষ			নাম : দিপালী ভূমিজ স্বামীৰ নাম : বামেশ্বৰ ভূমিজ ঘৰ নং : ৪৬ বয়স : 49 লিঙ্গ : মহিলা		
262	MVF0163519	ফটো উপলব্ধ	263	MVF0163949	ফটো উপলব্ধ	264	MVF0721779	ফটো উপলব্ধ
নাম : বিজয় ভূমিজ পিতাৰ নাম : বামেশ্বৰ ভূমিজ ঘৰ নং : ৪৬ বয়স : 31 লিঙ্গ : পুৰুষ			নাম : তিলেশ্বৰ ভূমিজ পিতাৰ নাম : বামেশ্বৰ ভূমিজ ঘৰ নং : ৪৬ বয়স : 29 লিঙ্গ : পুৰুষ			নাম : সবিতা ভূমিজ স্বামীৰ নাম : বিজয় ভূমিজ ঘৰ নং : ৪৬ বয়স : 28 লিঙ্গ : মহিলা		
265	OPA0125849	ফটো উপলব্ধ	266	OPA0151175	ফটো উপলব্ধ	267	OPA0011395	ফটো উপলব্ধ
নাম : বঙ্গন ভূমিজ পিতাৰ নাম : বাজেন ভূমিজ ঘৰ নং : ৪৬ বয়স : 22 লিঙ্গ : পুৰুষ			নাম : অঞ্জনা ভূমিজ পিতাৰ নাম : বাজেন ভূমিজ ঘৰ নং : 46 বয়স : 19 লিঙ্গ : মহিলা			নাম : অঞ্জলী ভূমিজ স্বামীৰ নাম : সুৰেশ ভূমিজ ঘৰ নং : 46 ক বয়স : 33 লিঙ্গ : মহিলা		
268	MVF0403808	ফটো উপলব্ধ	269	MVF2066139	ফটো উপলব্ধ	270	MVF2066140	ফটো উপলব্ধ
নাম : সুৰেশ ভূমিজ পিতাৰ নাম : বাজেন ভূমিজ ঘৰ নং : ৪৬ক বয়স : 91 লিঙ্গ : পুৰুষ			নাম : বাজেন ভূমিজ পিতাৰ নাম : গৌবিন ভূমিজ ঘৰ নং : ৪৬ক বয়স : 47 লিঙ্গ : পুৰুষ			নাম : চুবৰ ভূমিজ স্বামীৰ নাম : বাজেন ভূমিজ ঘৰ নং : ৪৬ক বয়স : 46 লিঙ্গ : মহিলা		



271 নাম : কেহুৰাম গগৈ পিতাৰ নাম: দতাই গগৈ ঘৰ নং : 89 বয়স : 78 লিঙ্গ : পুৰুষ	MVF2066151 ফটো উপলব্ধ	272 নাম : কেতেকী গগৈ স্বামীৰ নাম: কেহুৰাম গগৈ ঘৰ নং : 89 বয়স : 65 লিঙ্গ : মহিলা	MVF2066162 ফটো উপলব্ধ	273 নাম : ৰাতুল গগৈ পিতাৰ নাম: কেহুৰাম গগৈ ঘৰ নং : 89 বয়স : 42 লিঙ্গ : পুৰুষ	MVF2066184 ফটো উপলব্ধ
274 নাম : স্বপ্নামণি শইকীয়া গগৈ স্বামীৰ নাম: ৰাতুল গগৈ ঘৰ নং : 89 বয়স : 35 লিঙ্গ : মহিলা	MVF2066242 ফটো উপলব্ধ	275 নাম : হেমকান্তি গগৈ স্বামীৰ নাম: অকণি গগৈ ঘৰ নং : 89 বয়স : 60 লিঙ্গ : মহিলা	MVF2066195 ফটো উপলব্ধ	276 নাম : বুধেন গগৈ পিতাৰ নাম: অকণি গগৈ ঘৰ নং : 89 বয়স : 44 লিঙ্গ : পুৰুষ	MVF2066208 ফটো উপলব্ধ
277 নাম : দিপাঞ্জলী গগৈ স্বামীৰ নাম: বুধেন গগৈ ঘৰ নং : 89 বয়স : 41 লিঙ্গ : মহিলা	MVF2066231 ফটো উপলব্ধ	278 নাম : চুনিদা বদ্রা পিতাৰ নাম: দানিয়েল বদ্রা ঘৰ নং : 89 বয়স : 29 লিঙ্গ : মহিলা	MVF0356204 ফটো উপলব্ধ	279 নাম : জয়সিং ঝাৰিয়া পিতাৰ নাম: দাদিং ঝাৰিয়া ঘৰ নং : 89 বয়স : 60 লিঙ্গ : পুৰুষ	MVF2066253 ফটো উপলব্ধ
280 নাম : মতৰমনি ঝাৰিয়া স্বামীৰ নাম: জয়সিং ঝাৰিয়া ঘৰ নং : 89 বয়স : 55 লিঙ্গ : মহিলা	MVF2066264 ফটো উপলব্ধ	281 নাম : চন্দ্ৰো ঝাৰিয়া পিতাৰ নাম: জয়সিং ঝাৰিয়া ঘৰ নং : 89 বয়স : 40 লিঙ্গ : পুৰুষ	MVF2066275 ফটো উপলব্ধ	282 নাম : মঞ্জু ঝাৰিয়া স্বামীৰ নাম: চন্দ্ৰো ঝাৰিয়া ঘৰ নং : 89 বয়স : 38 লিঙ্গ : মহিলা	MVF2066297 ফটো উপলব্ধ
283 নাম : নিকিতা জৰিয়া স্বামীৰ নাম: ৰঞ্জিত জৰিয়া ঘৰ নং : 89 বয়স : 32 লিঙ্গ : মহিলা	MVF0628743 ফটো উপলব্ধ	284 নাম : ৰঞ্জিত জৰিয়া পিতাৰ নাম: জয়সিং জৰিয়া ঘৰ নং : 89 বয়স : 31 লিঙ্গ : পুৰুষ	MVF2072835 ফটো উপলব্ধ	285 নাম : মিনা ঝাৰিয়া পিতাৰ নাম: জয়সিং জৰিয়া ঘৰ নং : 89 বয়স : 28 লিঙ্গ : মহিলা	MVF0354233 ফটো উপলব্ধ
286 নাম : লামাই ঝাৰিয়া স্বামীৰ নাম: কিনিৰাম ঝাৰিয়া ঘৰ নং : 50 বয়স : 77 লিঙ্গ : মহিলা	MVF2066322 ফটো উপলব্ধ	287 নাম : ডিগ্ৰো ঝাৰিয়া পিতাৰ নাম: কিনিৰাম ঝাৰিয়া ঘৰ নং : 50 বয়স : 52 লিঙ্গ : পুৰুষ	MVF2066300 ফটো উপলব্ধ	288 নাম : ফুলমণী ঝাৰিয়া স্বামীৰ নাম: ডিগ্ৰু ঝাৰিয়া ঘৰ নং : 50 বয়স : 47 লিঙ্গ : মহিলা	MVF2066311 ফটো উপলব্ধ
289 নাম : ফুল্লমুড়া ঝাৰিয়া স্বামীৰ নাম: সুৰেশ ঝাৰিয়া ঘৰ নং : 50 বয়স : 31 লিঙ্গ : মহিলা	MVF3418175 ফটো উপলব্ধ	290 নাম : সুৰেশ ঝাৰিয়া পিতাৰ নাম: ডিগ্ৰো ঝাৰিয়া ঘৰ নং : 50 বয়স : 28 লিঙ্গ : পুৰুষ	MVF0628685 ফটো উপলব্ধ	291 নাম : পাৰ্বতী পায়েক স্বামীৰ নাম: মইনা পায়েক ঘৰ নং : 50 বয়স : 27 লিঙ্গ : মহিলা	OPA0136358 ফটো উপলব্ধ
292 নাম : জুনমাই ঝাৰিয়া পিতাৰ নাম: ডিগ্ৰো ঝাৰিয়া ঘৰ নং : 50 বয়স : 25 লিঙ্গ : মহিলা	MVF0628297 ফটো উপলব্ধ	293 নাম : বিজুলী ঝাৰিয়া স্বামীৰ নাম: ৰাচি ঝাৰিয়া ঘৰ নং : 51 বয়স : 67 লিঙ্গ : মহিলা	MVF2066344 ফটো উপলব্ধ	#2 294 নাম : অনামিকা ৰজক স্বামীৰ নাম: লোহিত ৰজক ঘৰ নং : 51 বয়স : 27 লিঙ্গ : মহিলা	CKF0285502 ফটো উপলব্ধ
295 নাম : লোহিত ৰজক পিতাৰ নাম: ভাগ ৰজক ৰজক ঘৰ নং : 51 বয়স : 30 লিঙ্গ : পুৰুষ	MVF0416677 ফটো উপলব্ধ	296 নাম : অকণি গগৈ পিতাৰ নাম: দান্দীৰাম গগৈ ঘৰ নং : 51 বয়স : 65 লিঙ্গ : পুৰুষ	MVF2066366 ফটো উপলব্ধ	297 নাম : ভগ ৰজক পিতাৰ নাম: আনন্দ ৰজক ঘৰ নং : 51 বয়স : 60 লিঙ্গ : পুৰুষ	MVF2066377 ফটো উপলব্ধ
298 নাম : বীনা ৰজক স্বামীৰ নাম: ভাগ ৰজক ঘৰ নং : 51 বয়স : 45 লিঙ্গ : মহিলা	MVF2066388 ফটো উপলব্ধ	299 নাম : চুৰেন চুতীয়া পিতাৰ নাম: নোমল চুতীয়া ঘৰ নং : 52 বয়স : 47 লিঙ্গ : পুৰুষ	MVF2066399 ফটো উপলব্ধ	300 নাম : নিভা চুতীয়া স্বামীৰ নাম: সুৰেন চুতীয়া ঘৰ নং : 52 বয়স : 38 লিঙ্গ : মহিলা	MVF2066402 ফটো উপলব্ধ



301	OPA0035378
নাম : লুহিত চুতীয়া পিতাৰ নাম: সুৰেন চুতীয়া ঘৰ নং : 52 বয়স : 20 লিঙ্গ : পুৰুষ	ফটো উপলব্ধ

302	MVF3624764
নাম : অৰিনাশ পৰজা পিতাৰ নাম: চিত্ৰা পৰজা ঘৰ নং : ৮০ বয়স : 23 লিঙ্গ : পুৰুষ	ফটো উপলব্ধ

303	MVF3620762
নাম : অনীল পৰজা মাতৃৰ নাম: হাৰশ পৰজা ঘৰ নং : ৮৪ বয়স : 24 লিঙ্গ : পুৰুষ	ফটো উপলব্ধ

304	MVF0466698
নাম : ৰেথা বৰিয়া স্বামীৰ নাম: মনোজ বৰিয়া ঘৰ নং : ৮৯ বয়স : 32 লিঙ্গ : মহিলা	ফটো উপলব্ধ

305	MVF3624772
নাম : ৰুপালি পৰজা স্বামীৰ নাম: মনু পৰজা ঘৰ নং : ৯৪ বয়স : 25 লিঙ্গ : মহিলা	ফটো উপলব্ধ

306	MVF3356359
নাম : ফুল মণি কুজুৰ চয় স্বামীৰ নাম: আলফচ চয় ঘৰ নং : ৯৯ বয়স : 24 লিঙ্গ : মহিলা	ফটো উপলব্ধ

307	MVF2065169
নাম : ৰীনা লামা স্বামীৰ নাম: ৰামায়ন লামা লামা ঘৰ নং : বয়স : 40 লিঙ্গ : মহিলা	ফটো উপলব্ধ



<p>S2 308 MVF0723262</p> <p>নাম : চৰিতা মায়া তামাং পিতাৰ নাম: লাল বাহাদুৰ তামাং ঘৰ নং : ১ক বয়স : 31 লিঙ্গ : মহিলা</p> <p>ফটো উপলব্ধ</p>	<p>S2 309 MVF2066457</p> <p>নাম : লাল বাহাদুৰ তামাং পিতাৰ নাম: লাল বাহাদুৰ তামাং ঘৰ নং : ১ক বয়স : 66 লিঙ্গ : পুৰুষ</p> <p>ফটো উপলব্ধ</p>	<p>S2 310 MVF2066424</p> <p>নাম : নিৰ মায়া তামাং স্বামীৰ নাম: লাল বাহাদুৰ তামাং ঘৰ নং : ১ক বয়স : 57 লিঙ্গ : মহিলা</p> <p>ফটো উপলব্ধ</p>
<p>311 MVF2066435</p> <p>নাম : সুৰেশ তামাং পিতাৰ নাম: নিমা তামাং ঘৰ নং : ১ক বয়স : 38 লিঙ্গ : পুৰুষ</p> <p>ফটো উপলব্ধ</p>	<p>S2 312 MVF2066446</p> <p>নাম : আশা মায়া তামাং পিতাৰ নাম: লাল বাহাদুৰ তামাং ঘৰ নং : ১ক বয়স : 37 লিঙ্গ : মহিলা</p> <p>ফটো উপলব্ধ</p>	<p>313 MVF2072755</p> <p>নাম : জনিমায়া তামাং মাতৃৰ নাম: নিৰমায়া তামাং ঘৰ নং : ১ক বয়স : 33 লিঙ্গ : মহিলা</p> <p>ফটো উপলব্ধ</p>
<p>314 MVF2066468</p> <p>নাম : গোপাল গুৰুং পিতাৰ নাম: বন বাহাদুৰ গুৰুং ঘৰ নং : ২ বয়স : 71 লিঙ্গ : পুৰুষ</p> <p>ফটো উপলব্ধ</p>	<p>315 MVF2066479</p> <p>নাম : চাঞ্জা গুৰুং স্বামীৰ নাম: গোপাল গুৰুং ঘৰ নং : ২ বয়স : 57 লিঙ্গ : মহিলা</p> <p>ফটো উপলব্ধ</p>	<p>316 MVF2066480</p> <p>নাম : প্ৰকাশ গুৰুং পিতাৰ নাম: গোপাল গুৰুং ঘৰ নং : ২ বয়স : 44 লিঙ্গ : পুৰুষ</p> <p>ফটো উপলব্ধ</p>
<p>317 MVF2066491</p> <p>নাম : ঈশ্বৰী গুৰুং স্বামীৰ নাম: প্ৰকাশ গুৰুং ঘৰ নং : ২ বয়স : 41 লিঙ্গ : মহিলা</p> <p>ফটো উপলব্ধ</p>	<p>318 MVF2066504</p> <p>নাম : প্ৰদীপ গুৰুং পিতাৰ নাম: গোপাল গুৰুং ঘৰ নং : ২ বয়স : 40 লিঙ্গ : পুৰুষ</p> <p>ফটো উপলব্ধ</p>	<p>319 MVF2066515</p> <p>নাম : পৰ্বত গুৰুং পিতাৰ নাম: গোপাল গুৰুং ঘৰ নং : ২ বয়স : 39 লিঙ্গ : পুৰুষ</p> <p>ফটো উপলব্ধ</p>
<p>320 MVF2421649</p> <p>নাম : গৌৰি তামাং গুৰুং স্বামীৰ নাম: পৰ্বত গুৰুং ঘৰ নং : ২ বয়স : 34 লিঙ্গ : মহিলা</p> <p>ফটো উপলব্ধ</p>	<p>321 MVF2072766</p> <p>নাম : অন লামা স্বামীৰ নাম: প্ৰদীপ গুৰুং ঘৰ নং : ২ বয়স : 33 লিঙ্গ : মহিলা</p> <p>ফটো উপলব্ধ</p>	<p>322 OPA0157990</p> <p>নাম : বোহন গুৰুং মাতৃৰ নাম: ঈশ্বৰী গুৰুং ঘৰ নং : ২ বয়স : 22 লিঙ্গ : পুৰুষ</p> <p>ফটো উপলব্ধ</p>
<p>323 MVF2066526</p> <p>নাম : বনজিত তামাং পিতাৰ নাম: উত্তৰধন তামাং ঘৰ নং : ৩ বয়স : 54 লিঙ্গ : পুৰুষ</p> <p>ফটো উপলব্ধ</p>	<p>324 MVF2066537</p> <p>নাম : চম্পা তামাং স্বামীৰ নাম: বনজিত তামাং ঘৰ নং : ৩ বয়স : 49 লিঙ্গ : মহিলা</p> <p>ফটো উপলব্ধ</p>	<p>325 MVF0628313</p> <p>নাম : শান্তি তামাং পিতাৰ নাম: বজ্জিত তামাং ঘৰ নং : ৩ বয়স : 27 লিঙ্গ : মহিলা</p> <p>ফটো উপলব্ধ</p>
<p>326 MVF0628594</p> <p>নাম : কল্পনা তামাং পিতাৰ নাম: বজ্জিত তামাং ঘৰ নং : ৩ বয়স : 25 লিঙ্গ : মহিলা</p> <p>ফটো উপলব্ধ</p>	<p>327 OPA0151555</p> <p>নাম : চুৰাছ তামাং পিতাৰ নাম: বজ্জিত তামাং ঘৰ নং : 3 বয়স : 19 লিঙ্গ : পুৰুষ</p> <p>ফটো উপলব্ধ</p>	<p>328 MVF2066548</p> <p>নাম : ধন সিং তামাং পিতাৰ নাম: উত্তৰধন তামাং ঘৰ নং : 8 বয়স : 62 লিঙ্গ : পুৰুষ</p> <p>ফটো উপলব্ধ</p>
<p>329 MVF2066559</p> <p>নাম : ধনমায়া তামাং স্বামীৰ নাম: ধনশিং তামাং ঘৰ নং : 8 বয়স : 60 লিঙ্গ : মহিলা</p> <p>ফটো উপলব্ধ</p>	<p>330 MVF0151126</p> <p>নাম : প্ৰদীপ লামা পিতাৰ নাম: চেতে লামা ঘৰ নং : 8 বয়স : 45 লিঙ্গ : পুৰুষ</p> <p>ফটো উপলব্ধ</p>	<p>331 MVF2066560</p> <p>নাম : বিনোদ তামাং পিতাৰ নাম: ধনশিং তামাং ঘৰ নং : 8 বয়স : 41 লিঙ্গ : পুৰুষ</p> <p>ফটো উপলব্ধ</p>
<p>332 MVF2066571</p> <p>নাম : শোভা তামাং লামা পিতাৰ নাম: ধনশিং তামাং ঘৰ নং : 8 বয়স : 41 লিঙ্গ : মহিলা</p> <p>ফটো উপলব্ধ</p>	<p>333 MVF0153288</p> <p>নাম : চামিতা তামাং স্বামীৰ নাম: বিনোদ তামাং ঘৰ নং : 8 বয়স : 29 লিঙ্গ : মহিলা</p> <p>ফটো উপলব্ধ</p>	<p>334 MVF3624715</p> <p>নাম : গোপাল গুৰুং পিতাৰ নাম: বন বাহাদুৰ গুৰুং ঘৰ নং : 8ক বয়স : 73 লিঙ্গ : পুৰুষ</p> <p>ফটো উপলব্ধ</p>
<p>335 MVF3622990</p> <p>নাম : চম্পা তামাং স্বামীৰ নাম: বজ্জিত তামাং ঘৰ নং : ৫ক বয়স : 48 লিঙ্গ : মহিলা</p> <p>ফটো উপলব্ধ</p>	<p>336 MVF2066582</p> <p>নাম : বীৰবাহাদুৰ লিচু পিতাৰ নাম: শঙ্কি বা লিচু ঘৰ নং : ৬ বয়স : 40 লিঙ্গ : পুৰুষ</p> <p>ফটো উপলব্ধ</p>	<p>337 MVF2421683</p> <p>নাম : বাজ ভূজেল পিতাৰ নাম: শৈৰ বাহাদুৰ ভূজেল ঘৰ নং : ৬ক বয়স : 31 লিঙ্গ : পুৰুষ</p> <p>ফটো উপলব্ধ</p>



338	MVF2066606	নাম : শেৰ বাহাদুৰ ভূজেল পিতাৰ নাম: পূৰ্ণবাহাদুৰ ভূজেল ঘৰ নং : ৬ক বয়স : 66 লিঙ্গ : পুৰুষ	ফটো উপলব্ধ	339	MVF2066617	নাম : সোন মায়া তামাং স্বামীৰ নাম: নিমা তামাং ঘৰ নং : ৭ বয়স : 59 লিঙ্গ : মহিলা	ফটো উপলব্ধ	340	MVF2066628	নাম : চনমান তামাং পিতাৰ নাম: নিমা তামাং ঘৰ নং : ৭ বয়স : 56 লিঙ্গ : পুৰুষ	ফটো উপলব্ধ
341	MVF0442749	নাম : বাখীমনি লামা তামাং স্বামীৰ নাম: সুৰেশ তামাং ঘৰ নং : ৭ বয়স : 35 লিঙ্গ : মহিলা	ফটো উপলব্ধ	342	MVF2421627	নাম : অমিৰ তামাং পিতাৰ নাম: নিমা তামাং ঘৰ নং : ৭ বয়স : 30 লিঙ্গ : পুৰুষ	ফটো উপলব্ধ	343	MVF2421638	নাম : আসমান তামাং পিতাৰ নাম: নিমা তামাং ঘৰ নং : ৭ বয়স : 30 লিঙ্গ : পুৰুষ	ফটো উপলব্ধ
344	KZG0149013	নাম : সীমা লামা স্বামীৰ নাম: আসমান তামাং ঘৰ নং : ৭ বয়স : 28 লিঙ্গ : মহিলা	ফটো উপলব্ধ	345	MVF2066640	নাম : নৰবাহাদুৰ লিম্বু পিতাৰ নাম: মনবাহাদুৰ লিম্বু ঘৰ নং : ৮ বয়স : 59 লিঙ্গ : পুৰুষ	ফটো উপলব্ধ	346	MVF2066651	নাম : হৰিমায়ী লিম্বু স্বামীৰ নাম: নৰবাহাদুৰ লিম্বু ঘৰ নং : ৮ বয়স : 56 লিঙ্গ : মহিলা	ফটো উপলব্ধ
347	MVF2066662	নাম : বীৰবাহাদুৰ লিম্বু পিতাৰ নাম: মনবাহাদুৰ লিম্বু ঘৰ নং : ৮ বয়স : 51 লিঙ্গ : পুৰুষ	ফটো উপলব্ধ	348	MVF2066673	নাম : জীত বাহাদুৰ লিম্বু পিতাৰ নাম: মনবাহাদুৰ লিম্বু ঘৰ নং : ৮ বয়স : 51 লিঙ্গ : পুৰুষ	ফটো উপলব্ধ	349	MVF2066695	নাম : শুক বাহাদুৰ লিম্বু পিতাৰ নাম: মনবাহাদুৰ লিম্বু ঘৰ নং : ৮ বয়স : 46 লিঙ্গ : পুৰুষ	ফটো উপলব্ধ
350	MVF2066684	নাম : মনমায়া লিম্বু স্বামীৰ নাম: জীতবাহাদুৰ লিম্বু ঘৰ নং : ৮ বয়স : 45 লিঙ্গ : মহিলা	ফটো উপলব্ধ	351	MVF2066742	নাম : চুকমায়া লিম্বু স্বামীৰ নাম: চুক বাহাদুৰ লিম্বু ঘৰ নং : ৮ বয়স : 44 লিঙ্গ : মহিলা	ফটো উপলব্ধ	352	MVF2066731	নাম : বীতা লিম্বু স্বামীৰ নাম: বীৰবাহাদুৰ লিম্বু ঘৰ নং : ৮ বয়স : 42 লিঙ্গ : মহিলা	ফটো উপলব্ধ
353	MVF2066708	নাম : ইন্দ্ৰা লিম্বু পিতাৰ নাম: নৰবাহাদুৰ লিম্বু ঘৰ নং : ৮ বয়স : 39 লিঙ্গ : মহিলা	ফটো উপলব্ধ	354	MVF2066720	নাম : ধনিৰাম লিম্বু পিতাৰ নাম: নৰবাহাদুৰ লিম্বু ঘৰ নং : ৮ বয়স : 38 লিঙ্গ : পুৰুষ	ফটো উপলব্ধ	355	MVF2066753	নাম : মনিৰাম লিম্বু পিতাৰ নাম: নৰ বাহাদুৰ লিম্বু ঘৰ নং : ৮ বয়স : 36 লিঙ্গ : পুৰুষ	ফটো উপলব্ধ
356	OPA0135269	নাম : সীতা ৰাই স্বামীৰ নাম: অজয় লিম্বু ঘৰ নং : 8 বয়স : 33 লিঙ্গ : মহিলা	ফটো উপলব্ধ	357	MVF2421718	নাম : অজয় লিম্বু পিতাৰ নাম: নৰ বাহাদুৰ লিম্বু ঘৰ নং : ৮ বয়স : 32 লিঙ্গ : পুৰুষ	ফটো উপলব্ধ	358	MVF2421694	নাম : বিজয় লিম্বু পিতাৰ নাম: নৰ বাহাদুৰ লিম্বু ঘৰ নং : ৮ বয়স : 31 লিঙ্গ : পুৰুষ	ফটো উপলব্ধ
359	CZH0011673	নাম : বোধমায়া লিম্বু পিতাৰ নাম: প্ৰসাদ লিম্বু ঘৰ নং : ৮ বয়স : 31 লিঙ্গ : মহিলা	ফটো উপলব্ধ	360	MVF0354290	নাম : প্ৰিয়ংকা লিম্বু পিতাৰ নাম: জিত বাহাদুৰ লিম্বু ঘৰ নং : ৮ বয়স : 28 লিঙ্গ : মহিলা	ফটো উপলব্ধ	361	OPA0145151	নাম : বিৰ্জ লিম্বু পিতাৰ নাম: বীৰ বাহাদুৰ লিম্বু ঘৰ নং : 8 বয়স : 21 লিঙ্গ : পুৰুষ	ফটো উপলব্ধ
#2 362	OPA0145177	নাম : চনিয়া লিম্বু পিতাৰ নাম: সুক বাহাদুৰ লিম্বু ঘৰ নং : 8 বয়স : 19 লিঙ্গ : মহিলা	ফটো উপলব্ধ	363	OPA0145169	নাম : বেণকা লিম্বু স্বামীৰ নাম: মনিৰাম লিম্বু ঘৰ নং : 8ক বয়স : 35 লিঙ্গ : মহিলা	ফটো উপলব্ধ	364	DDB8242851	নাম : সুনিতা ভূজেল পিতাৰ নাম: গনেশ ভূজেল ঘৰ নং : 09 বয়স : 44 লিঙ্গ : মহিলা	ফটো উপলব্ধ
365	MVF2066764	নাম : গণেশ তামাং পিতাৰ নাম: মনবাহাদুৰ তামাং ঘৰ নং : ৯ বয়স : 40 লিঙ্গ : পুৰুষ	ফটো উপলব্ধ	366	MVF2066775	নাম : পঞ্চবাহাদুৰ তামাং পিতাৰ নাম: মনবাহাদুৰ তামাং ঘৰ নং : ৯ বয়স : 40 লিঙ্গ : পুৰুষ	ফটো উপলব্ধ	367	MVF2066786	নাম : ভানু তামাং অন্যান্য: মন বাহাদুৰ তামাং ঘৰ নং : ৯ বয়স : 37 লিঙ্গ : পুৰুষ	ফটো উপলব্ধ



368	MVF1823230	নাম : বন্ধি তামাং স্বামীৰ নাম: পঞ্চ বাহাদুৰ তামাং ঘৰ নং : ৯ বয়স : 33 লিঙ্গ : মহিলা	ফটো উপলব্ধ	369	MVF3751054	নাম : বাধিকা লামা স্বামীৰ নাম: ভানু তামাং ঘৰ নং : 9 বয়স : 31 লিঙ্গ : মহিলা	ফটো উপলব্ধ	370	OPA0139659	নাম : সীমা তামাং পিতাৰ নাম: গনেশ তামাং ঘৰ নং : 9 বয়স : 19 লিঙ্গ : মহিলা	ফটো উপলব্ধ
371	MVF2066833	নাম : গণেশ ভূজেল পিতাৰ নাম: লালবাহাদুৰ ভূজেল ঘৰ নং : ৯ক বয়স : 40 লিঙ্গ : পুৰুষ	ফটো উপলব্ধ	372	MVF2066844	নাম : মহেশ্বৰী ভূজেল পিতাৰ নাম: লালবাহাদুৰ ভূজেল ঘৰ নং : ৯ক বয়স : 38 লিঙ্গ : মহিলা	ফটো উপলব্ধ	373	MVF2066855	নাম : কাজল ভূজেল পিতাৰ নাম: লালবাহাদুৰ ভূজেল ঘৰ নং : ৯ক বয়স : 37 লিঙ্গ : পুৰুষ	ফটো উপলব্ধ
374	MVF2066899	নাম : মনমায়া তামাং স্বামীৰ নাম: ভীমপ্ৰসাদ তামাং ঘৰ নং : ১০ বয়স : 62 লিঙ্গ : মহিলা	ফটো উপলব্ধ	375	MVF2066866	নাম : তাৰাবীৰ তামাং পিতাৰ নাম: দুৰ্গাবাহাদুৰ তামাং ঘৰ নং : ১০ বয়স : 58 লিঙ্গ : পুৰুষ	ফটো উপলব্ধ	376	MVF2066877	নাম : তুলশী মায়া তামাং স্বামীৰ নাম: তাৰাবীৰ তামাং ঘৰ নং : ১০ বয়স : 56 লিঙ্গ : মহিলা	ফটো উপলব্ধ
377	MVF2066902	নাম : বুমা তামাং পিতাৰ নাম: তাৰাবীৰ তামাং ঘৰ নং : ১০ বয়স : 38 লিঙ্গ : মহিলা	ফটো উপলব্ধ	378	MVF2066888	নাম : সূৰ্য্য বাহাদুৰ তামাং পিতাৰ নাম: তাৰাবীৰ তামাং ঘৰ নং : ১০ বয়স : 36 লিঙ্গ : পুৰুষ	ফটো উপলব্ধ	379	MVF0741900	নাম : বিনা মায়া তামাং পিতাৰ নাম: তাৰাবীৰ তামাং ঘৰ নং : ১০ বয়স : 30 লিঙ্গ : মহিলা	ফটো উপলব্ধ
380	MVF2066913	নাম : ভীম প্ৰসাদ তামাং পিতাৰ নাম: দুৰ্গাবাহাদুৰ তামাং ঘৰ নং : ১০ক বয়স : 60 লিঙ্গ : পুৰুষ	ফটো উপলব্ধ	381	MVF2066924	নাম : ভক্তবাহাদুৰ তামাং পিতাৰ নাম: পদুমবাহাদুৰ তামাং ঘৰ নং : ১১ বয়স : 63 লিঙ্গ : পুৰুষ	ফটো উপলব্ধ	382	MVF2066935	নাম : জীপলীমায়া তামাং স্বামীৰ নাম: ভক্তবাহাদুৰ তামাং ঘৰ নং : ১১ বয়স : 60 লিঙ্গ : মহিলা	ফটো উপলব্ধ
383	MVF2066946	নাম : দলবাহাদুৰ তামাং পিতাৰ নাম: ভক্তবাহাদুৰ তামাং ঘৰ নং : ১১ বয়স : 38 লিঙ্গ : পুৰুষ	ফটো উপলব্ধ	384	MVF2066968	নাম : বাবুল তামাং পিতাৰ নাম: ভক্ত বাহাদুৰ তামাং ঘৰ নং : ১১ বয়স : 36 লিঙ্গ : পুৰুষ	ফটো উপলব্ধ	385	MVF0356154	নাম : সীতা তামাং স্বামীৰ নাম: বাবুল তামাং ঘৰ নং : ১১ বয়স : 28 লিঙ্গ : মহিলা	ফটো উপলব্ধ
386	MVF3692290	নাম : সুবাস তামাং পিতাৰ নাম: তাৰাবীৰ তামাং ঘৰ নং : ১১ বয়স : 28 লিঙ্গ : পুৰুষ	ফটো উপলব্ধ	387	MVF2066991	নাম : পদমায়া ভূজেল স্বামীৰ নাম: গঙ্গাবাহাদুৰ ভূজেল ঘৰ নং : ১২ বয়স : 65 লিঙ্গ : মহিলা	ফটো উপলব্ধ	388	MVF2066979	নাম : মনবাহাদুৰ তামাং পিতাৰ নাম: পদুমবাহাদুৰ তামাং ঘৰ নং : ১২ বয়স : 58 লিঙ্গ : পুৰুষ	ফটো উপলব্ধ
389	MVF2066980	নাম : অনিমায়া তামাং স্বামীৰ নাম: মনবাহাদুৰ তামাং ঘৰ নং : ১২ বয়স : 54 লিঙ্গ : মহিলা	ফটো উপলব্ধ	390	MVF2067007	নাম : গোবিন ভূজেল পিতাৰ নাম: গঙ্গাবাহাদুৰ ভূজেল ঘৰ নং : ১২ বয়স : 47 লিঙ্গ : পুৰুষ	ফটো উপলব্ধ	391	MVF2067018	নাম : মনছুলী ভূজেল স্বামীৰ নাম: গবীন ভূজেল ঘৰ নং : ১২ বয়স : 45 লিঙ্গ : মহিলা	ফটো উপলব্ধ
392	MVF2067030	নাম : ৰাম বাহাদুৰ ৰাম বাহাদুৰ তামাং পিতাৰ নাম: মন বাহাদুৰ তামাং ঘৰ নং : ১২ বয়স : 42 লিঙ্গ : পুৰুষ	ফটো উপলব্ধ	393	MVF2067029	নাম : কেশৱ চন্দ্ৰ ভূজেল পিতাৰ নাম: গঙ্গাবাহাদুৰ ভূজেল ঘৰ নং : ১২ বয়স : 41 লিঙ্গ : পুৰুষ	ফটো উপলব্ধ	394	MVF2067052	নাম : চাবিমায়া তামাং স্বামীৰ নাম: মন বাহাদুৰ তামাং ঘৰ নং : ১২ বয়স : 38 লিঙ্গ : মহিলা	ফটো উপলব্ধ
395	MVF2421707	নাম : মিন বাহাদুৰ তামাং পিতাৰ নাম: মন বাহাদুৰ তামাং ঘৰ নং : ১২ বয়স : 34 লিঙ্গ : পুৰুষ	ফটো উপলব্ধ	396	MVF0798983	নাম : সিতামায়া তামাং স্বামীৰ নাম: মনবাহাদুৰ তামাং ঘৰ নং : 12 বয়স : 26 লিঙ্গ : মহিলা	ফটো উপলব্ধ	397	MVF0721340	নাম : সঞ্জিতা তামাং পিতাৰ নাম: নৰ বাহাদুৰ তামাং ঘৰ নং : ১২ বয়স : 25 লিঙ্গ : মহিলা	ফটো উপলব্ধ



398	MVF2067063	নাম : গঙ্গাবাহাদৰ ভূজেল পিতাৰ নাম: লালবাহাদুৰ ভূজেল ঘৰ নং : ১৩ বয়স : 75 লিঙ্গ : পুৰুষ	ফটো উপলব্ধ	399	BVR1400517	নাম : জন ভূজেল স্বামীৰ নাম: কেশব চন্দ্ৰ ভূজেল ঘৰ নং : ১৩ বয়স : 37 লিঙ্গ : মহিলা	ফটো উপলব্ধ	400	MVF2067109	নাম : দেউকুমাৰী ভূজেল স্বামীৰ নাম: লালবাহাদুৰ ভূজেল ঘৰ নং : ১৪ বয়স : 93 লিঙ্গ : মহিলা	ফটো উপলব্ধ
401	MVF2067085	নাম : দিল কুমাৰ ভূজেল পিতাৰ নাম: লাল বাহাদুৰ ভূজেল ঘৰ নং : ১৪ বয়স : 62 লিঙ্গ : পুৰুষ	ফটো উপলব্ধ	402	MVF2067074	নাম : লিলা ভূজেল স্বামীৰ নাম: শেৰ বাহাদুৰ ভূজেল ঘৰ নং : ১৪ বয়স : 55 লিঙ্গ : মহিলা	ফটো উপলব্ধ	403	MVF2067110	নাম : এম কুমাৰ ভূজেল পিতাৰ নাম: লালবাহাদুৰ ভূজেল ঘৰ নং : ১৪ বয়স : 46 লিঙ্গ : পুৰুষ	ফটো উপলব্ধ
404	MVF2067096	নাম : সুমিত্ৰা ভূজেল স্বামীৰ নাম: দিলকুমাৰ ভূজেল ঘৰ নং : ১৪ বয়স : 45 লিঙ্গ : মহিলা	ফটো উপলব্ধ	405	MVF2067121	নাম : দেবীকা ভূজেল স্বামীৰ নাম: য়াম বাহাদুৰ ভূজেল ঘৰ নং : ১৪ বয়স : 37 লিঙ্গ : মহিলা	ফটো উপলব্ধ	406	MVF3651189	নাম : ইগেন্দ্ৰকুমাৰী লামা স্বামীৰ নাম: কুল বাহাদুৰ তামাং ঘৰ নং : 15 বয়স : 40 লিঙ্গ : মহিলা	ফটো উপলব্ধ
407	OPA0142463	নাম : চান্তি লামা স্বামীৰ নাম: চন্দিপ তামাং ঘৰ নং : 15ক বয়স : 26 লিঙ্গ : মহিলা	ফটো উপলব্ধ	408	MVF0355800	নাম : চন্দিপ তামাং পিতাৰ নাম: গৌপাল তামাং ঘৰ নং : ১৫ক বয়স : 29 লিঙ্গ : পুৰুষ	ফটো উপলব্ধ	409	MVF0282236	নাম : আনন্দ তামাং পিতাৰ নাম: নৰ বাহাদুৰ তামাং ঘৰ নং : ১৫ক বয়স : 27 লিঙ্গ : পুৰুষ	ফটো উপলব্ধ
410	MVF0628388	নাম : সঞ্জু তামাং পিতাৰ নাম: গৌপাল তামাং ঘৰ নং : ১৫ক বয়স : 25 লিঙ্গ : পুৰুষ	ফটো উপলব্ধ	411	OPA0039784	নাম : চিজল লিম্বু স্বামীৰ নাম: অমৰ বাহাদুৰ লিম্বু ঘৰ নং : 15খ বয়স : 36 লিঙ্গ : মহিলা	ফটো উপলব্ধ	412	MVF0628636	নাম : উৰ্মিলা ৰায় লিম্বু স্বামীৰ নাম: ভৰত লিম্বু ঘৰ নং : ১৫খ বয়স : 27 লিঙ্গ : মহিলা	ফটো উপলব্ধ
413	MVF2067198	নাম : বল বাহাদুৰ লিম্বু পিতাৰ নাম: আচিমান লিম্বু ঘৰ নং : ১৫খ বয়স : 69 লিঙ্গ : পুৰুষ	ফটো উপলব্ধ	414	MVF2067201	নাম : ৰণমায়া লিম্বু স্বামীৰ নাম: বলবাহাদুৰ লিম্বু ঘৰ নং : ১৫খ বয়স : 58 লিঙ্গ : মহিলা	ফটো উপলব্ধ	415	MVF2067165	নাম : নৰ বাহাদুৰ তামাং পিতাৰ নাম: কুল বাহাদুৰ তামাং ঘৰ নং : ১৫ক বয়স : 52 লিঙ্গ : পুৰুষ	ফটো উপলব্ধ
416	MVF2067132	নাম : গপাল তামাং পিতাৰ নাম: শ্ৰেয়বাহাদুৰ তামাং ঘৰ নং : ১৫ক বয়স : 49 লিঙ্গ : পুৰুষ	ফটো উপলব্ধ	417	MVF2067154	নাম : কুল বাহাদুৰ তামাং পিতাৰ নাম: শ্ৰেয়বাহাদুৰ তামাং ঘৰ নং : ১৫ক বয়স : 46 লিঙ্গ : পুৰুষ	ফটো উপলব্ধ	418	MVF2067143	নাম : বিষ্ণুমায়া তামাং স্বামীৰ নাম: গপাল তামাং ঘৰ নং : ১৫ক বয়স : 45 লিঙ্গ : মহিলা	ফটো উপলব্ধ
419	MVF2067212	নাম : এম. কুমাৰী লিম্বু পিতাৰ নাম: বলবাহাদুৰ লিম্বু ঘৰ নং : ১৫খ বয়স : 42 লিঙ্গ : মহিলা	ফটো উপলব্ধ	420	MVF2067176	নাম : অমৰ বাহাদুৰ লিম্বু পিতাৰ নাম: বল বাহাদুৰ লিম্বু ঘৰ নং : ১৫খ বয়স : 33 লিঙ্গ : পুৰুষ	ফটো উপলব্ধ	421	MVF2421661	নাম : লক্ষ্মী লিম্বু পিতাৰ নাম: বল বাহাদুৰ লিম্বু ঘৰ নং : ১৫খ বয়স : 31 লিঙ্গ : মহিলা	ফটো উপলব্ধ
422	MVF2421672	নাম : ভৰত লিম্বু পিতাৰ নাম: বল বাহাদুৰ লিম্বু ঘৰ নং : ১৫খ বয়স : 30 লিঙ্গ : পুৰুষ	ফটো উপলব্ধ	423	MVF2067234	নাম : মনবাহাদুৰ তামাং পিতাৰ নাম: কোলবাহাদুৰ তামাং ঘৰ নং : ১৬ বয়স : 75 লিঙ্গ : পুৰুষ	ফটো উপলব্ধ	424	MVF2067245	নাম : ধনবাহাদুৰ তামাং পিতাৰ নাম: মনবাহাদুৰ তামাং ঘৰ নং : ১৬ বয়স : 47 লিঙ্গ : পুৰুষ	ফটো উপলব্ধ
425	MVF2067256	নাম : ফুল মায়া লামা স্বামীৰ নাম: ধনবাহাদুৰ তামাং ঘৰ নং : ১৬ বয়স : 42 লিঙ্গ : মহিলা	ফটো উপলব্ধ	426	MVF2067267	নাম : ৰমেশ তামাং পিতাৰ নাম: মনবাহাদুৰ তামাং ঘৰ নং : ১৬ বয়স : 40 লিঙ্গ : পুৰুষ	ফটো উপলব্ধ	427	MVF0289538	নাম : চঞ্জনা তামাং স্বামীৰ নাম: ৰমেশ তামাং ঘৰ নং : ১৬ বয়স : 29 লিঙ্গ : মহিলা	ফটো উপলব্ধ



428 নাম : পূৰ্ণবাহাদুৰ লিঙ্গ পিতাৰ নাম: ধনবাহাদুৰ লিঙ্গ ঘৰ নং : ১৭ বয়স : 75 লিঙ্গ : পুৰুষ	MVF2067278 ফটো উপলব্ধ	429 নাম : সন্তোষ লিঙ্গ পিতাৰ নাম: পূৰ্ণবাহাদুৰ লিঙ্গ ঘৰ নং : ১৭ বয়স : 41 লিঙ্গ : পুৰুষ	MVF2067290 ফটো উপলব্ধ	430 নাম : ধনকমাৰী লিঙ্গ থাপা স্বামীৰ নাম: অমৰ থাপা ঘৰ নং : ১৭ বয়স : 40 লিঙ্গ : মহিলা	MVF0062679 ফটো উপলব্ধ
431 নাম : অমৰ থাপা পিতাৰ নাম: গজ বাহাদুৰ থাপা ঘৰ নং : ১৭ বয়স : 39 লিঙ্গ : পুৰুষ	MVF0296228 ফটো উপলব্ধ	432 নাম : মীনাকমাৰী লিঙ্গ পিতাৰ নাম: বল বাহাদুৰ লিঙ্গ ঘৰ নং : ১৭ বয়স : 33 লিঙ্গ : মহিলা	MVF2067303 ফটো উপলব্ধ	433 নাম : সুনিতা লিঙ্গ পিতাৰ নাম: পূৰ্ণ বাহাদুৰ লিঙ্গ ঘৰ নং : ১৭ বয়স : 31 লিঙ্গ : মহিলা	MVF2421650 ফটো উপলব্ধ
434 নাম : চান বচনেট লিঙ্গ স্বামীৰ নাম: সন্তোষ লিঙ্গ ঘৰ নং : ১৭ বয়স : 30 লিঙ্গ : মহিলা	MVF0628305 ফটো উপলব্ধ	435 নাম : সঞ্জ লিঙ্গ পিতাৰ নাম: পূৰ্ণ বাহাদুৰ লিঙ্গ ঘৰ নং : ১৭ বয়স : 28 লিঙ্গ : পুৰুষ	MVF0064477 ফটো উপলব্ধ	436 নাম : কেশৱ ছেত্ৰী পিতাৰ নাম: হস্ত বাহাদুৰ ছেত্ৰী ঘৰ নং : 18 বয়স : 42 লিঙ্গ : পুৰুষ	MVF2164661 ফটো উপলব্ধ
437 নাম : পূৰ্ণিমা ছেত্ৰী স্বামীৰ নাম: কেশৱ ছেত্ৰী ঘৰ নং : 18 বয়স : 31 লিঙ্গ : মহিলা	MVF0781724 ফটো উপলব্ধ	438 নাম : দীপক পৰজা পিতাৰ নাম: সামু পৰজা ঘৰ নং : ৩৫ বয়স : 25 লিঙ্গ : পুৰুষ	MVF0722694 ফটো উপলব্ধ		



439	CXH0322453	ফটো উপলব্ধ	নাম : জ্যোতি বৰা স্বামীৰ নাম: দয়ানন্দ বড়া ঘৰ নং : 09 বয়স : 39 লিঙ্গ : মহিলা	440	CXH0322438	ফটো উপলব্ধ	নাম : দয়ানন্দ বড়া পিতাৰ নাম: পুনাৰাম বড়া ঘৰ নং : 09 বয়স : 38 লিঙ্গ : পুৰুষ	441	MVF2080662	ফটো উপলব্ধ	নাম : প্রফুল্ল চুতীয়া পিতাৰ নাম: সত্ৰাৰাম চুতীয়া ঘৰ নং : 10 বয়স : 55 লিঙ্গ : পুৰুষ
442	OPA0071068	ফটো উপলব্ধ	নাম : পূজা কিচান উৰাং স্বামীৰ নাম: বুৰু উৰাং ঘৰ নং : 21 ক বয়স : 22 লিঙ্গ : মহিলা	443	MVF0628529	ফটো উপলব্ধ	নাম : জানমনী উৰাং পিতাৰ নাম: বাৰ্জেশ উৰাং ঘৰ নং : 21 ক বয়স : 25 লিঙ্গ : মহিলা	444	MVF3675337	ফটো উপলব্ধ	নাম : বুৰু উৰাং পিতাৰ নাম: বাৰ্জেশ উৰাং ঘৰ নং : 21 ক বয়স : 23 লিঙ্গ : পুৰুষ
445	MVF2067370	ফটো উপলব্ধ	নাম : বাৰ্জেশ উৰাং পিতাৰ নাম: ককা উৰাং ঘৰ নং : 21 ক বয়স : 49 লিঙ্গ : পুৰুষ	446	MVF2067381	ফটো উপলব্ধ	নাম : মীৰা উৰাং স্বামীৰ নাম: বাৰ্জেশ উৰাং ঘৰ নং : 21 ক বয়স : 46 লিঙ্গ : মহিলা	447	MVF2067392	ফটো উপলব্ধ	নাম : কান্দৰী উৰাং স্বামীৰ নাম: হাৰা উৰাং ঘৰ নং : 22 বয়স : 65 লিঙ্গ : মহিলা
448	MVF2067405	ফটো উপলব্ধ	নাম : তিলেশ্বৰী উৰাং পিতাৰ নাম: হাৰা উৰাং ঘৰ নং : 22 বয়স : 39 লিঙ্গ : মহিলা	449	MVF0088369	ফটো উপলব্ধ	নাম : বিনোদ উৰাং পিতাৰ নাম: হাৰা উৰাং ঘৰ নং : 22 বয়স : 38 লিঙ্গ : পুৰুষ	450	MVF0353482	ফটো উপলব্ধ	নাম : পুষ্পা মণ্ডা পিতাৰ নাম: সনাৰাম মণ্ডা ঘৰ নং : 22 বয়স : 27 লিঙ্গ : মহিলা
451	MVF2066413	ফটো উপলব্ধ	নাম : মনী ডেকা পিতাৰ নাম: খগেন ডেকা ঘৰ নং : 23 বয়স : 49 লিঙ্গ : মহিলা	452	MVF0333666	ফটো উপলব্ধ	নাম : সংগীতা ডেকা স্বামীৰ নাম: কমল বৰজক ঘৰ নং : 23 বয়স : 28 লিঙ্গ : মহিলা	453	MVF2067416	ফটো উপলব্ধ	নাম : গোবিন্দ উৰাং পিতাৰ নাম: বানা উৰাং ঘৰ নং : 28 বয়স : 65 লিঙ্গ : পুৰুষ
454	MVF2067427	ফটো উপলব্ধ	নাম : মনেশ্বৰ উৰাং পিতাৰ নাম: গোবিন্দ উৰাং ঘৰ নং : 28 বয়স : 38 লিঙ্গ : পুৰুষ	455	MVF0353524	ফটো উপলব্ধ	নাম : বপালী উৰাং স্বামীৰ নাম: মনেশ্বৰ উৰাং ঘৰ নং : 28 বয়স : 32 লিঙ্গ : মহিলা	456	MVF2067438	ফটো উপলব্ধ	নাম : বগাই উৰাং পিতাৰ নাম: চুকৰা উৰাং ঘৰ নং : 28 বয়স : 62 লিঙ্গ : পুৰুষ
457	MVF2067449	ফটো উপলব্ধ	নাম : অষ্টমী উৰাং স্বামীৰ নাম: বগাই উৰাং ঘৰ নং : 28 বয়স : 55 লিঙ্গ : মহিলা	458	MVF2067450	ফটো উপলব্ধ	নাম : বাজু উৰাং পিতাৰ নাম: বগাই উৰাং ঘৰ নং : 28 বয়স : 40 লিঙ্গ : পুৰুষ	459	MVF2067483	ফটো উপলব্ধ	নাম : বাৰ্জেন উৰাং পিতাৰ নাম: বগাই উৰাং ঘৰ নং : 28 বয়স : 33 লিঙ্গ : পুৰুষ
460	MVF0342428	ফটো উপলব্ধ	নাম : মুন্টি উৰাং স্বামীৰ নাম: বাৰ্জেন উৰাং ঘৰ নং : 28 বয়স : 30 লিঙ্গ : মহিলা	461	MVF2067472	ফটো উপলব্ধ	নাম : চপা উৰাং স্বামীৰ নাম: বাজু উৰাং ঘৰ নং : 25 ক বয়স : 38 লিঙ্গ : মহিলা	462	MVF2067494	ফটো উপলব্ধ	নাম : কৃষ্ণ উৰাং পিতাৰ নাম: বিৰছা উৰাং ঘৰ নং : 28 বয়স : 62 লিঙ্গ : পুৰুষ
463	MVF0354324	ফটো উপলব্ধ	নাম : বাজু উৰাং পিতাৰ নাম: কৃষ্ণ উৰাং ঘৰ নং : 28 বয়স : 35 লিঙ্গ : পুৰুষ	464	MVF2067518	ফটো উপলব্ধ	নাম : চুকৰা উৰাং পিতাৰ নাম: বগা উৰাং ঘৰ নং : 28 বয়স : 67 লিঙ্গ : পুৰুষ	465	MVF2067529	ফটো উপলব্ধ	নাম : ফুলেশ্বৰী উৰাং স্বামীৰ নাম: চুকৰা উৰাং ঘৰ নং : 28 বয়স : 62 লিঙ্গ : মহিলা
466	MVF2067530	ফটো উপলব্ধ	নাম : অৰ্জুন উৰাং পিতাৰ নাম: গাঠিয়া উৰাং ঘৰ নং : 28 বয়স : 53 লিঙ্গ : পুৰুষ	467	MVF0355842	ফটো উপলব্ধ	নাম : টুতুমণি উৰাং পিতাৰ নাম: অৰ্জুন উৰাং ঘৰ নং : 28 বয়স : 29 লিঙ্গ : মহিলা	S 468	MVF0117796	ফটো উপলব্ধ	নাম : অঞ্জু উৰাং পিতাৰ নাম: চুকৰা উৰাং ঘৰ নং : 28 বয়স : 29 লিঙ্গ : মহিলা



469	MVF0353532	ফটো উপলব্ধ	470	MVF0354985	ফটো উপলব্ধ	471	MVF2067541	ফটো উপলব্ধ
নাম : মঞ্জু উৰাং পিতাৰ নাম: চুকৰা উৰাং ঘৰ নং : ২৮ বয়স : 28 লিঙ্গ : মহিলা			নাম : গোপাল উৰাং পিতাৰ নাম: চুকৰা উৰাং ঘৰ নং : ২৮ বয়স : 27 লিঙ্গ : পুৰুষ			নাম : মালতী উৰাং স্বামীৰ নাম: অজুন উৰাং ঘৰ নং : ২৯ বয়স : 51 লিঙ্গ : মহিলা		
472	MVF2067552	ফটো উপলব্ধ	473	MVF2067563	ফটো উপলব্ধ	474	MVF0802652	ফটো উপলব্ধ
নাম : দীপক বৰা পিতাৰ নাম: নোমল বৰা ঘৰ নং : ৩০ বয়স : 58 লিঙ্গ : পুৰুষ			নাম : হেমলতা বৰা স্বামীৰ নাম: দীপক বৰা ঘৰ নং : ৩০ বয়স : 49 লিঙ্গ : মহিলা			নাম : ৰুপম বৰা পিতাৰ নাম: দীপক বৰা ঘৰ নং : ৩০ বয়স : 28 লিঙ্গ : পুৰুষ		
475	MVF0362137	ফটো উপলব্ধ	476	OPA0118745	ফটো উপলব্ধ	477	MVF0727495	ফটো উপলব্ধ
নাম : তপন বড়া পিতাৰ নাম: দীপক বড়া ঘৰ নং : ৩০ বয়স : 27 লিঙ্গ : পুৰুষ			নাম : অঞ্জু গগৈ বৰা স্বামীৰ নাম: ৰুপম বৰা ঘৰ নং : ৩০ বয়স : 22 লিঙ্গ : মহিলা			নাম : মঞ্জুলা শইকীয়া বৰা স্বামীৰ নাম: নিপন বৰা ঘৰ নং : 30ক বয়স : 30 লিঙ্গ : মহিলা		
478	MVF0126698	ফটো উপলব্ধ	479	MVF2067585	ফটো উপলব্ধ	480	MVF2067596	ফটো উপলব্ধ
নাম : নিপন বৰা পিতাৰ নাম: দীপক বৰা ঘৰ নং : 30ক বয়স : 28 লিঙ্গ : পুৰুষ			নাম : দেউবৰী বৰা স্বামীৰ নাম: বাবু বৰা ঘৰ নং : ৩১ বয়স : 70 লিঙ্গ : মহিলা			নাম : মাধব বৰা পিতাৰ নাম: বাবু বৰা ঘৰ নং : ৩১ বয়স : 46 লিঙ্গ : পুৰুষ		
481	MVF2067621	ফটো উপলব্ধ	482	MVF2067609	ফটো উপলব্ধ	483	MVF0628412	ফটো উপলব্ধ
নাম : নিয়ালী বৰা স্বামীৰ নাম: মাধব বৰা ঘৰ নং : ৩১ বয়স : 37 লিঙ্গ : মহিলা			নাম : শৰত বৰা পিতাৰ নাম: বাবু বৰা ঘৰ নং : 31ক বয়স : 40 লিঙ্গ : পুৰুষ			নাম : বেখামনি বৰা স্বামীৰ নাম: শৰত বৰা ঘৰ নং : 31ক বয়স : 28 লিঙ্গ : মহিলা		
484	MVF2067643	ফটো উপলব্ধ	485	MVF2067665	ফটো উপলব্ধ	486	MVF0368407	ফটো উপলব্ধ
নাম : বধনী উৰাং স্বামীৰ নাম: ভৌকা উৰাং ঘৰ নং : ৩২ বয়স : 55 লিঙ্গ : মহিলা			নাম : চুৰেন উৰাং পিতাৰ নাম: ভৌকা উৰাং ঘৰ নং : ৩২ বয়স : 38 লিঙ্গ : পুৰুষ			নাম : উপেন উৰাং পিতাৰ নাম: ভূৰুকা উৰাং ঘৰ নং : ৩২ বয়স : 31 লিঙ্গ : পুৰুষ		
487	MVF0368837	ফটো উপলব্ধ	488	MVF0628560	ফটো উপলব্ধ	489	MVF2067687	ফটো উপলব্ধ
নাম : জুনি উৰাং স্বামীৰ নাম: উপেন উৰাং ঘৰ নং : ৩২ বয়স : 28 লিঙ্গ : মহিলা			নাম : ৰাজু উৰাং পিতাৰ নাম: ভৌকা উৰাং ঘৰ নং : ৩২ বয়স : 27 লিঙ্গ : পুৰুষ			নাম : সন্তু বৰা পিতাৰ নাম: কমল বৰা ঘৰ নং : ৩৩ বয়স : 50 লিঙ্গ : পুৰুষ		
490	MVF2067701	ফটো উপলব্ধ	491	MVF0628545	ফটো উপলব্ধ	492	OPA0014290	ফটো উপলব্ধ
নাম : মুন বৰা স্বামীৰ নাম: সন্তু বৰা ঘৰ নং : ৩৩ বয়স : 42 লিঙ্গ : মহিলা			নাম : মুকুন্দ বৰা পিতাৰ নাম: বুবুল বৰা ঘৰ নং : ৩৩ বয়স : 26 লিঙ্গ : পুৰুষ			নাম : প্ৰিয়ংকা বৰা পিতাৰ নাম: সন্তু বৰা ঘৰ নং : 33 বয়স : 21 লিঙ্গ : মহিলা		
493	MVF2067676	ফটো উপলব্ধ	494	MVF2067698	ফটো উপলব্ধ	495	MVF2067712	ফটো উপলব্ধ
নাম : কমল বৰা পিতাৰ নাম: সৰুৰাপ বৰা ঘৰ নং : ৩৩ক বয়স : 78 লিঙ্গ : পুৰুষ			নাম : বুবুল বৰা পিতাৰ নাম: কমল বৰা ঘৰ নং : ৩৩ক বয়স : 47 লিঙ্গ : পুৰুষ			নাম : মামু বৰা স্বামীৰ নাম: বুবুল বৰা ঘৰ নং : ৩৩ক বয়স : 43 লিঙ্গ : মহিলা		
496	MVF0811984	ফটো উপলব্ধ	497	MVF3432564	ফটো উপলব্ধ	498	MVF2067723	ফটো উপলব্ধ
নাম : নয়নমনি বৰা স্বামীৰ নাম: প্ৰাণকৃষ্ণ বৰা ঘৰ নং : 33খ বয়স : 25 লিঙ্গ : মহিলা			নাম : প্ৰাণকৃষ্ণ বৰা পিতাৰ নাম: বুবুল বৰা ঘৰ নং : 33খ বয়স : 23 লিঙ্গ : পুৰুষ			নাম : খৰ্গেশ্বৰ গগৈ পিতাৰ নাম: কালিৰাম গগৈ ঘৰ নং : ৩৪ বয়স : 72 লিঙ্গ : পুৰুষ		



499	MVF2067734	ফটো উপলব্ধ	নাম : সৰুমাই গগৈ স্বামীৰ নাম : খগেশ্বৰ গগৈ ঘৰ নং : ৩৪ বয়স : 68 লিঙ্গ : মহিলা	500	MVF2067745	ফটো উপলব্ধ	নাম : মীনা গগৈ ডেকা পিতাৰ নাম : লখেশ্বৰ ডেকা ঘৰ নং : ৩৪ বয়স : 47 লিঙ্গ : মহিলা	501	MVF2067756	ফটো উপলব্ধ	নাম : দিগন্ত গগৈ পিতাৰ নাম : খগেশ্বৰ গগৈ ঘৰ নং : ৩৪ বয়স : 41 লিঙ্গ : পুৰুষ
502	MVF2067767	ফটো উপলব্ধ	নাম : জমি গগৈ স্বামীৰ নাম : দিগন্ত গগৈ ঘৰ নং : ৩৪ বয়স : 40 লিঙ্গ : মহিলা	503	MVF0374678	ফটো উপলব্ধ	নাম : চন্দ্ৰনা গগৈ ভৰালী স্বামীৰ নাম : দিগন্ত গগৈ ঘৰ নং : ৩৪ বয়স : 30 লিঙ্গ : মহিলা	504	OPA0147355	ফটো উপলব্ধ	নাম : বাস্তব গগৈ পিতাৰ নাম : দিগন্ত গগৈ ঘৰ নং : 34 বয়স : 20 লিঙ্গ : পুৰুষ
505	OPA0054866	ফটো উপলব্ধ	নাম : গীতা গগৈ পিতাৰ নাম : ভোগেশ্বৰ গগৈ ঘৰ নং : 34 বয়স : 38 লিঙ্গ : মহিলা	506	MVF2067789	ফটো উপলব্ধ	নাম : বন্তী গগৈ স্বামীৰ নাম : উত্তম শীল ঘৰ নং : ৩৫ বয়স : 50 লিঙ্গ : মহিলা	507	MVF2067836	ফটো উপলব্ধ	নাম : নুমল বৰা পিতাৰ নাম : সৰুৰূপ বৰা ঘৰ নং : ৩৬ বয়স : 80 লিঙ্গ : পুৰুষ
508	MVF2067790	ফটো উপলব্ধ	নাম : গোপাল বৰা পিতাৰ নাম : নুমল বৰা ঘৰ নং : ৩৬ বয়স : 52 লিঙ্গ : পুৰুষ	509	MVF2067803	ফটো উপলব্ধ	নাম : জুন বৰা স্বামীৰ নাম : গোপাল বৰা ঘৰ নং : ৩৬ বয়স : 42 লিঙ্গ : মহিলা	510	MVF0379966	ফটো উপলব্ধ	নাম : বিভা বড়া স্বামীৰ নাম : হেমন্ত বড়া ঘৰ নং : ৩৬ বয়স : 34 লিঙ্গ : মহিলা
511	OPA0038950	ফটো উপলব্ধ	নাম : অনপম বৰা পিতাৰ নাম : গোপাল বৰা ঘৰ নং : 36 বয়স : 21 লিঙ্গ : পুৰুষ	512	MVF0809640	ফটো উপলব্ধ	নাম : হেমন্ত বৰা পিতাৰ নাম : নুমল বৰা ঘৰ নং : ৩৬ক বয়স : 38 লিঙ্গ : পুৰুষ	513	MVF2067847	ফটো উপলব্ধ	নাম : গেৰেলা বৰা পিতাৰ নাম : সৰুৰূপ বৰা ঘৰ নং : ৩৭ বয়স : 95 লিঙ্গ : পুৰুষ
514	MVF2067869	ফটো উপলব্ধ	নাম : ফণীধৰ বৰা পিতাৰ নাম : গেৰেলা বৰা ঘৰ নং : ৩৭ বয়স : 50 লিঙ্গ : পুৰুষ	515	MVF0726307	ফটো উপলব্ধ	নাম : জানমনি গগৈ বৰা স্বামীৰ নাম : ফণীধৰ বৰা ঘৰ নং : ৩৭ বয়স : 40 লিঙ্গ : মহিলা	516	MVF0791558	ফটো উপলব্ধ	নাম : ৰিতুমনি বৰা পিতাৰ নাম : অনিল বৰা ঘৰ নং : ৩৭ক বয়স : 24 লিঙ্গ : মহিলা
517	OPA0015750	ফটো উপলব্ধ	নাম : হিতেন্দ্ৰ বৰা পিতাৰ নাম : অনিল বৰা ঘৰ নং : 37ক বয়স : 20 লিঙ্গ : পুৰুষ	518	MVF2067870	ফটো উপলব্ধ	নাম : অনিল বৰা পিতাৰ নাম : গেৰেলা বৰা ঘৰ নং : ৩৭ক বয়স : 52 লিঙ্গ : পুৰুষ	519	MVF2067881	ফটো উপলব্ধ	নাম : তুলু বৰা স্বামীৰ নাম : অনিল বৰা ঘৰ নং : ৩৭ক বয়স : 42 লিঙ্গ : মহিলা
520	MVF2067905	ফটো উপলব্ধ	নাম : মামনী বৰা স্বামীৰ নাম : যোগেশ্বৰ বৰা ঘৰ নং : ৩৮ বয়স : 49 লিঙ্গ : মহিলা	521	MVF2067892	ফটো উপলব্ধ	নাম : প্ৰদীপ বৰা পিতাৰ নাম : অৰুন (পোনা) বৰা ঘৰ নং : ৩৮ বয়স : 40 লিঙ্গ : পুৰুষ	522	MVF2067916	ফটো উপলব্ধ	নাম : সোন মন্নি বৰা স্বামীৰ নাম : প্ৰদীপ বৰা ঘৰ নং : ৩৮ বয়স : 37 লিঙ্গ : মহিলা
523	MVF0355834	ফটো উপলব্ধ	নাম : মানৱ জ্যোতি বড়া পিতাৰ নাম : অৰুন বড়া ঘৰ নং : ৩৮ বয়স : 32 লিঙ্গ : পুৰুষ	524	OPA0118802	ফটো উপলব্ধ	নাম : দুৰ্লভ চুতীয়া বৰা স্বামীৰ নাম : নিৰজ বৰা ঘৰ নং : 38ক বয়স : 21 লিঙ্গ : মহিলা	525	MVF0386839	ফটো উপলব্ধ	নাম : নিৰজ বৰা পিতাৰ নাম : যোগেশ্বৰ বৰা ঘৰ নং : ৩৮ক বয়স : 29 লিঙ্গ : পুৰুষ
526	MVF3432622	ফটো উপলব্ধ	নাম : কল্পনা হাজৰীকা স্বামীৰ নাম : অপূৰ্ব হাজৰীকা ঘৰ নং : ৩৮খ বয়স : 36 লিঙ্গ : মহিলা	527	MVF0386417	ফটো উপলব্ধ	নাম : অপূৰ্ব হাজৰীকা পিতাৰ নাম : বিৰেন হাজৰীকা ঘৰ নং : ৩৮খ বয়স : 29 লিঙ্গ : পুৰুষ	528	MVF2067938	ফটো উপলব্ধ	নাম : বীৰেন হাজৰীকা পিতাৰ নাম : সৰুপাই হাজৰীকা ঘৰ নং : ৩৮খ বয়স : 61 লিঙ্গ : পুৰুষ



529	MVF2067949	ফটো উপলব্ধ	530	MVF2067927	ফটো উপলব্ধ	531	MVF2067950	ফটো উপলব্ধ
নাম : সাবিত্ৰী হাজৰিকা স্বামীৰ নাম: বাৰেন হাজৰিকা ঘৰ নং : ৩৮খ বয়স : 60 লিঙ্গ : মহিলা			নাম : যোগেশ্বৰ বৰা পিতাৰ নাম: গোৰেলা বৰা ঘৰ নং : ৩৮ক বয়স : 53 লিঙ্গ : পুৰুষ			নাম : জিতেন ফুকন পিতাৰ নাম: বাবুলা ফুকন ঘৰ নং : ৩৯ বয়স : 75 লিঙ্গ : পুৰুষ		
532	MVF2067961	ফটো উপলব্ধ	533	MVF2067972	ফটো উপলব্ধ	534	MVF2067983	ফটো উপলব্ধ
নাম : গোলোক ফুকন পিতাৰ নাম: জিতেন ফুকন ঘৰ নং : ৩৯ বয়স : 52 লিঙ্গ : পুৰুষ			নাম : টুট ফুকন স্বামীৰ নাম: গোলোক ফুকন ঘৰ নং : ৩৯ বয়স : 50 লিঙ্গ : মহিলা			নাম : কলিয়া ফুকন পিতাৰ নাম: জিতেন ফুকন ঘৰ নং : ৩৯ বয়স : 46 লিঙ্গ : পুৰুষ		
535	MVF2068000	ফটো উপলব্ধ	536	MVF2067994	ফটো উপলব্ধ	537	MVF0388967	ফটো উপলব্ধ
নাম : নবজীতা ফুকন স্বামীৰ নাম: কলিয়া ফুকন ঘৰ নং : ৩৯ বয়স : 42 লিঙ্গ : মহিলা			নাম : মনু ফুকন পিতাৰ নাম: জিতেন ফুকন ঘৰ নং : ৩৯ বয়স : 40 লিঙ্গ : পুৰুষ			নাম : লক্ষ্মীমাই গগৈ ফুকন স্বামীৰ নাম: মনু ফুকন ঘৰ নং : ৩৯ বয়স : 30 লিঙ্গ : মহিলা		
S 538	MVF0627448	ফটো উপলব্ধ	539	MVF0794560	ফটো উপলব্ধ	540	MVF3457728	ফটো উপলব্ধ
নাম : ডিম্পী ফুকন পিতাৰ নাম: গোলোক ফুকন ঘৰ নং : ৩৯ বয়স : 25 লিঙ্গ : মহিলা			নাম : মমী ফুকন পিতাৰ নাম: গোলোক ফুকন ঘৰ নং : ৩৯ বয়স : 23 লিঙ্গ : মহিলা			নাম : সীমান্ত শইকীয়া পিতাৰ নাম: মনু শইকীয়া ঘৰ নং : ৩৯ক বয়স : 26 লিঙ্গ : পুৰুষ		
541	MVF2068011	ফটো উপলব্ধ	542	MVF2068022	ফটো উপলব্ধ	543	MVF2068044	ফটো উপলব্ধ
নাম : মনু শইকীয়া পিতাৰ নাম: সনেশ্বৰ শইকীয়া ঘৰ নং : ৩৯ক বয়স : 55 লিঙ্গ : পুৰুষ			নাম : সবিতা শইকীয়া স্বামীৰ নাম: মনু শইকীয়া ঘৰ নং : ৩৯ক বয়স : 45 লিঙ্গ : মহিলা			নাম : মঞ্জমনি জৰিয়া স্বামীৰ নাম: বাজিৰ জৰিয়া ঘৰ নং : ৩৯খ বয়স : 40 লিঙ্গ : মহিলা		
544	MVF2068055	ফটো উপলব্ধ	545	MVF2068066	ফটো উপলব্ধ	546	MVF2068077	ফটো উপলব্ধ
নাম : মালি ঝৰিয়া পিতাৰ নাম: চামধন ঝৰিয়া ঘৰ নং : ৪০ বয়স : 65 লিঙ্গ : পুৰুষ			নাম : জলি ঝৰিয়া স্বামীৰ নাম: মালি ঝৰিয়া ঘৰ নং : ৪০ বয়স : 58 লিঙ্গ : মহিলা			নাম : বাজিৰ ঝৰিয়া পিতাৰ নাম: মালি ঝৰিয়া ঘৰ নং : ৪০ বয়স : 39 লিঙ্গ : পুৰুষ		
547	MVF2068088	ফটো উপলব্ধ	548	MVF0393405	ফটো উপলব্ধ	549	MVF0393439	ফটো উপলব্ধ
নাম : সঞ্জীৱ ঝৰিয়া পিতাৰ নাম: মালি ঝৰিয়া ঘৰ নং : ৪০ বয়স : 38 লিঙ্গ : পুৰুষ			নাম : কৃষ্ণা ঝৰিয়া পিতাৰ নাম: মালি ঝৰিয়া ঘৰ নং : ৪০ বয়স : 29 লিঙ্গ : পুৰুষ			নাম : পিংকী ঝৰিয়া স্বামীৰ নাম: সঞ্জীৱ ঝৰিয়া ঘৰ নং : ৪০ বয়স : 29 লিঙ্গ : মহিলা		
550	MVF2068099	ফটো উপলব্ধ	551	MVF0728105	ফটো উপলব্ধ	552	OPA0011189	ফটো উপলব্ধ
নাম : গোপাল উৰাং পিতাৰ নাম: বুজু উৰাং ঘৰ নং : ৪১ বয়স : 37 লিঙ্গ : পুৰুষ			নাম : প্ৰমিলা উৰাং স্বামীৰ নাম: গোপাল উৰাং ঘৰ নং : ৪১ বয়স : 32 লিঙ্গ : মহিলা			নাম : সুমিলা উৰাং পিতাৰ নাম: গোপাল উৰাং ঘৰ নং : 41 বয়স : 29 লিঙ্গ : মহিলা		
553	MVF1569240	ফটো উপলব্ধ	554	MVF0356113	ফটো উপলব্ধ	555	MVF0727743	ফটো উপলব্ধ
নাম : চঞ্জু উৰাং পিতাৰ নাম: ফুকন উৰাং ঘৰ নং : 41ক বয়স : 43 লিঙ্গ : মহিলা			নাম : বিমলা উৰাং চাংগা স্বামীৰ নাম: জাগাই চাংগা ঘৰ নং : ৪১ক বয়স : 49 লিঙ্গ : মহিলা			নাম : চমৰু চাংগা পিতাৰ নাম: জাগাই চাংগা ঘৰ নং : ৪১ক বয়স : 40 লিঙ্গ : পুৰুষ		
556	MVF0728584	ফটো উপলব্ধ	557	MVF0728261	ফটো উপলব্ধ	558	MVF0728204	ফটো উপলব্ধ
নাম : পুনিমা ভোমোক পিতাৰ নাম: জাগাই চাংগা ঘৰ নং : ৪১ক বয়স : 35 লিঙ্গ : মহিলা			নাম : ৰাহুল চাংগা পিতাৰ নাম: জাগাই চাংগা ঘৰ নং : ৪১ক বয়স : 29 লিঙ্গ : পুৰুষ			নাম : প্ৰদীপ চাংগা পিতাৰ নাম: জাগাই চাংগা ঘৰ নং : ৪১ক বয়স : 27 লিঙ্গ : পুৰুষ		



559	MVF0396887
নাম : বঘো ৰজক পিতাৰ নাম: মংলো ৰজক ঘৰ নং : ৪২ বয়স : 36 লিঙ্গ : পুৰুষ	ফটো উপলব্ধ

560	MVF0721746
নাম : ববীতা ৰজক স্বামীৰ নাম: বঘো ৰজক ঘৰ নং : ৪২ বয়স : 35 লিঙ্গ : মহিলা	ফটো উপলব্ধ

561	MVF0397166
নাম : কমল ৰজক পিতাৰ নাম: মংলো ৰজক ঘৰ নং : ৪২ বয়স : 32 লিঙ্গ : পুৰুষ	ফটো উপলব্ধ



562	MVF2068113	ফটো উপলব্ধ	563	MVF2068124	ফটো উপলব্ধ	564	MVF2068135	ফটো উপলব্ধ
নাম : সুৰেশ গোৱালা পিতাৰ নাম: ৰামু গোৱালা ঘৰ নং : ১ বয়স : 77 লিঙ্গ : পুৰুষ			নাম : গোলাপ গোৱালা পিতাৰ নাম: সুৰেশ গোৱালা ঘৰ নং : ১ বয়স : 47 লিঙ্গ : পুৰুষ			নাম : মিনা গোৱালা স্বামীৰ নাম: গোলাপ গোৱালা ঘৰ নং : ১ বয়স : 42 লিঙ্গ : মহিলা		
565	MVF0585760	ফটো উপলব্ধ	566	MVF3361458	ফটো উপলব্ধ	567	MVF2068157	ফটো উপলব্ধ
নাম : ধনমনি গোৱালা পিতাৰ নাম: গোলাপ গোৱালা ঘৰ নং : ১ বয়স : 25 লিঙ্গ : মহিলা			নাম : মোহেশ গোৱালা পিতাৰ নাম: গোলাপ গোৱালা ঘৰ নং : 1 বয়স : 23 লিঙ্গ : পুৰুষ			নাম : নাৰদ তচা পিতাৰ নাম: হাৰিয়া তচা ঘৰ নং : ২ বয়স : 54 লিঙ্গ : পুৰুষ		
568	MVF2068168	ফটো উপলব্ধ	569	MVF0728485	ফটো উপলব্ধ	570	MVF0582312	ফটো উপলব্ধ
নাম : তুলসী তচা স্বামীৰ নাম: নাৰদ তচা ঘৰ নং : ২ বয়স : 52 লিঙ্গ : মহিলা			নাম : মনি তচা পিতাৰ নাম: নাৰদ তচা ঘৰ নং : ২ বয়স : 28 লিঙ্গ : মহিলা			নাম : অনিমা পৰজা স্বামীৰ নাম: ৰাহুল পৰজা ঘৰ নং : ২ বয়স : 25 লিঙ্গ : মহিলা		
571	MVF2073203	ফটো উপলব্ধ	572	MVF2068180	ফটো উপলব্ধ	573	MVF2068191	ফটো উপলব্ধ
নাম : ৰজীত পৰজা পিতাৰ নাম: সন্তোৰাম পৰজা ঘৰ নং : ৩ বয়স : 34 লিঙ্গ : পুৰুষ			নাম : ষ্টিফান কুজুৰ পিতাৰ নাম: গাৰ্বেল কুজুৰ ঘৰ নং : 8 বয়স : 69 লিঙ্গ : পুৰুষ			নাম : মনিকা কুজুৰ স্বামীৰ নাম: ষ্টিফান কুজুৰ ঘৰ নং : 8 বয়স : 64 লিঙ্গ : মহিলা		
574	MVF2068204	ফটো উপলব্ধ	575	MVF2068215	ফটো উপলব্ধ	576	MVF2068226	ফটো উপলব্ধ
নাম : চেলেষ্টিয়ান কুজুৰ পিতাৰ নাম: ষ্টিফান কুজুৰ ঘৰ নং : 8 বয়স : 44 লিঙ্গ : পুৰুষ			নাম : পূৰ্ণিমা কুজুৰ স্বামীৰ নাম: চেলেষ্টিয়ান কুজুৰ ঘৰ নং : 8 বয়স : 41 লিঙ্গ : মহিলা			নাম : কুবাৰ কুজুৰ পিতাৰ নাম: ষ্টিফান কুজুৰ ঘৰ নং : 8 বয়স : 38 লিঙ্গ : পুৰুষ		
577	MVF2068237	ফটো উপলব্ধ	578	MVF0152256	ফটো উপলব্ধ	579	MVF2073032	ফটো উপলব্ধ
নাম : ইনা কুজুৰ স্বামীৰ নাম: কুবাৰ কুজুৰ ঘৰ নং : 8 বয়স : 37 লিঙ্গ : মহিলা			নাম : অজিত কুজুৰ পিতাৰ নাম: ষ্টিফান কুজুৰ ঘৰ নং : 8 বয়স : 31 লিঙ্গ : পুৰুষ			নাম : মেৰী কুজুৰ পিতাৰ নাম: ষ্টিফান কুজুৰ ঘৰ নং : 8 বয়স : 30 লিঙ্গ : মহিলা		
580	MVF0152918	ফটো উপলব্ধ	581	MVF0352260	ফটো উপলব্ধ	582	MVF0581744	ফটো উপলব্ধ
নাম : জাচিন্তা লাকৰা কুজুৰ পিতাৰ নাম: অজিত কুজুৰ ঘৰ নং : 8 বয়স : 29 লিঙ্গ : মহিলা			নাম : প্ৰাকাচ কুজুৰ পিতাৰ নাম: ষ্টিফান কুজুৰ ঘৰ নং : 8 বয়স : 28 লিঙ্গ : পুৰুষ			নাম : জলিতা কুজুৰ পিতাৰ নাম: চিলেষ্টিন কুজুৰ ঘৰ নং : 8 বয়স : 25 লিঙ্গ : পুৰুষ		
583	MVF2068248	ফটো উপলব্ধ	584	MVF2068259	ফটো উপলব্ধ	585	OPA0127746	ফটো উপলব্ধ
নাম : জেবে হাচদা পিতাৰ নাম: চমা হাচদা ঘৰ নং : 8ক বয়স : 52 লিঙ্গ : পুৰুষ			নাম : ৰশ্মি হাচদা স্বামীৰ নাম: জেবে হাচদা ঘৰ নং : 8ক বয়স : 47 লিঙ্গ : মহিলা			নাম : মনিকা টুডু মাতৃৰ নাম: ৰইনী টুডু ঘৰ নং : 05 বয়স : 19 লিঙ্গ : মহিলা		
586	MVF2068384	ফটো উপলব্ধ	587	MVF2068362	ফটো উপলব্ধ	588	MVF2068373	ফটো উপলব্ধ
নাম : গান্ধৰী মিঞ্জ স্বামীৰ নাম: ৰানু মিঞ্জ ঘৰ নং : ৯ বয়স : 64 লিঙ্গ : মহিলা			নাম : বাবুলাল গঞ্জ পিতাৰ নাম: মহাদেও গঞ্জ ঘৰ নং : ৯ বয়স : 54 লিঙ্গ : পুৰুষ			নাম : সুবাগমনি গঞ্জ স্বামীৰ নাম: বাবুলাল গঞ্জ ঘৰ নং : ৯ বয়স : 47 লিঙ্গ : মহিলা		
589	MVF2068395	ফটো উপলব্ধ	590	MVF2068408	ফটো উপলব্ধ	591	MVF2068419	ফটো উপলব্ধ
নাম : চেনী মিঞ্জ পিতাৰ নাম: ৰানু মিঞ্জ ঘৰ নং : ৯ বয়স : 47 লিঙ্গ : পুৰুষ			নাম : অমিনা মিঞ্জ স্বামীৰ নাম: চেনী মিঞ্জ ঘৰ নং : ৯ বয়স : 42 লিঙ্গ : মহিলা			নাম : হীৰা গঞ্জ পিতাৰ নাম: বাবুলাল গঞ্জ ঘৰ নং : ৯ বয়স : 42 লিঙ্গ : মহিলা		



592 নাম : বিশাল গঞ্জ পিতাৰ নাম: বাবুলাল গঞ্জ ঘৰ নং : 8 বয়স : 37 লিঙ্গ : পুৰুষ	MVF2069194 ফটো উপলব্ধ	593 নাম : বঞ্জিত গঞ্জ পিতাৰ নাম: বাবুলাল গঞ্জ ঘৰ নং : 8 বয়স : 33 লিঙ্গ : পুৰুষ	MVF0725341 ফটো উপলব্ধ	594 নাম : হিৰা গঞ্জ পিতাৰ নাম: বাবুলাল গঞ্জ ঘৰ নং : 9 বয়স : 33 লিঙ্গ : মহিলা	MVF3628427 ফটো উপলব্ধ
595 নাম : মিৰা গঞ্জ পিতাৰ নাম: বাবুলাল গঞ্জ ঘৰ নং : 8 বয়স : 29 লিঙ্গ : মহিলা	MVF0355081 ফটো উপলব্ধ	596 নাম : ৰবি গঞ্জ পিতাৰ নাম: বাবুলাল গঞ্জ ঘৰ নং : 8 বয়স : 27 লিঙ্গ : পুৰুষ	MVF0355115 ফটো উপলব্ধ	597 নাম : বৰষা গঞ্জ পিতাৰ নাম: বাবুলাল গঞ্জ ঘৰ নং : 8 বয়স : 24 লিঙ্গ : মহিলা	MVF0782508 ফটো উপলব্ধ
598 নাম : দিয়া গঞ্জ স্বামীৰ নাম: ৰবি গঞ্জ ঘৰ নং : 9 বয়স : 21 লিঙ্গ : মহিলা	MVF3725322 ফটো উপলব্ধ	599 নাম : দিয়া গঞ্জ স্বামীৰ নাম: ৰবি গঞ্জ ঘৰ নং : 9 বয়স : 21 লিঙ্গ : মহিলা	MVF3728540 ফটো উপলব্ধ	600 নাম : এঞ্জেলীনা চুৰিন স্বামীৰ নাম: জেম সুৰিন ঘৰ নং : 10 বয়স : 28 লিঙ্গ : মহিলা	MVF3694676 ফটো উপলব্ধ
601 নাম : অনপল মিঞ্জ পিতাৰ নাম: চেনি মিঞ্জ ঘৰ নং : 10 বয়স : 23 লিঙ্গ : পুৰুষ	MVF3732088 ফটো উপলব্ধ	602 নাম : ভৰ্ক কুজুৰ পিতাৰ নাম: বইগা কুজুৰ ঘৰ নং : 11 বয়স : 69 লিঙ্গ : পুৰুষ	MVF2068420 ফটো উপলব্ধ	603 নাম : দিপালী কুজুৰ পিতাৰ নাম: ভৰ্ক কুজুৰ ঘৰ নং : 11 বয়স : 37 লিঙ্গ : মহিলা	MVF2068442 ফটো উপলব্ধ
604 নাম : ৰূপালী কুজুৰ পিতাৰ নাম: ভৰ্ক কুজুৰ ঘৰ নং : 11 বয়স : 35 লিঙ্গ : মহিলা	MVF2068453 ফটো উপলব্ধ	605 নাম : ৰাজ কুজুৰ পিতাৰ নাম: ভৰ্ক কুজুৰ ঘৰ নং : 11 বয়স : 29 লিঙ্গ : পুৰুষ	MVF0017269 ফটো উপলব্ধ	606 নাম : অনন্ত কুজুৰ পিতাৰ নাম: ভৰ্ক কুজুৰ ঘৰ নং : 11 বয়স : 28 লিঙ্গ : পুৰুষ	MVF0355131 ফটো উপলব্ধ
607 নাম : মিনেশ্বৰ কুজুৰ পিতাৰ নাম: ভৰ্ক কুজুৰ ঘৰ নং : 11 বয়স : 27 লিঙ্গ : পুৰুষ	MVF0725358 ফটো উপলব্ধ	608 নাম : বীনা উৰাং কুজুৰ স্বামীৰ নাম: মিনেশ্বৰ কুজুৰ ঘৰ নং : 11 বয়স : 26 লিঙ্গ : মহিলা	MVF0727396 ফটো উপলব্ধ	609 নাম : ৰিমালী কুজুৰ পিতাৰ নাম: ভৰ্ক কুজুৰ ঘৰ নং : 11 বয়স : 24 লিঙ্গ : মহিলা	MVF3732096 ফটো উপলব্ধ
610 নাম : বিৰ মিঞ্জ পিতাৰ নাম: মংগনা মিঞ্জ ঘৰ নং : 12 বয়স : 79 লিঙ্গ : পুৰুষ	MVF2068475 ফটো উপলব্ধ	611 নাম : জংল মিঞ্জ পিতাৰ নাম: বিৰ মিঞ্জ ঘৰ নং : 12 বয়স : 40 লিঙ্গ : পুৰুষ	MVF2068511 ফটো উপলব্ধ	612 নাম : ৰোবিকা মিঞ্জ স্বামীৰ নাম: জংল মিঞ্জ ঘৰ নং : 12 বয়স : 37 লিঙ্গ : মহিলা	MVF2068522 ফটো উপলব্ধ
613 নাম : মিনা মিঞ্জ স্বামীৰ নাম: বিপুল মিঞ্জ ঘৰ নং : 12 বয়স : 37 লিঙ্গ : মহিলা	MVF2068500 ফটো উপলব্ধ	614 নাম : চিব মিঞ্জ পিতাৰ নাম: বিপুল মিঞ্জ ঘৰ নং : 12 বয়স : 28 লিঙ্গ : পুৰুষ	MVF0354134 ফটো উপলব্ধ	615 নাম : অমল বাস্কে পিতাৰ নাম: মতিৰাম বাস্কে ঘৰ নং : 12 বয়স : 25 লিঙ্গ : পুৰুষ	MVF0782540 ফটো উপলব্ধ
616 নাম : ধনেশ্বৰী গঞ্জ পিতাৰ নাম: ৰামলীল গঞ্জ ঘৰ নং : 13 বয়স : 74 লিঙ্গ : পুৰুষ	MVF2068533 ফটো উপলব্ধ	617 নাম : হৰদয়াল গঞ্জ পিতাৰ নাম: ধনেশ্বৰী গঞ্জ ঘৰ নং : 13 বয়স : 44 লিঙ্গ : পুৰুষ	MVF2068544 ফটো উপলব্ধ	618 নাম : গুৰুচৰন ভূমিজ পিতাৰ নাম: গদা ভূমিজ ঘৰ নং : 18 বয়স : 50 লিঙ্গ : পুৰুষ	MVF2068577 ফটো উপলব্ধ
619 নাম : কাশোলা ভূমিজ স্বামীৰ নাম: গুৰুচৰন ভূমিজ ঘৰ নং : 18 বয়স : 47 লিঙ্গ : মহিলা	MVF2068588 ফটো উপলব্ধ	620 নাম : হৰেন গঞ্জ পিতাৰ নাম: সৰুবা গঞ্জ ঘৰ নং : 15 বয়স : 64 লিঙ্গ : পুৰুষ	MVF2068599 ফটো উপলব্ধ	621 নাম : পদমি গঞ্জ স্বামীৰ নাম: হৰেন গঞ্জ ঘৰ নং : 15 বয়স : 57 লিঙ্গ : মহিলা	MVF2068602 ফটো উপলব্ধ



622	MVF2068624	ফটো উপলব্ধ	623	MVF2068646	ফটো উপলব্ধ	624	MVF2068657	ফটো উপলব্ধ
নাম : কুন্তী গঞ্জ পিতাৰ নাম: হৰেন গঞ্জ ঘৰ নং : ১৫ বয়স : 35 লিঙ্গ : মহিলা			নাম : ফুলেশ্বৰী তাঁতী স্বামীৰ নাম: চালিগ্রাম তাঁতী ঘৰ নং : ১৬ বয়স : 64 লিঙ্গ : মহিলা			নাম : জয়নাথ তাঁতী পিতাৰ নাম: চালিগ্রাম তাঁতী ঘৰ নং : ১৬ বয়স : 47 লিঙ্গ : পুৰুষ		
625	MVF2068680	ফটো উপলব্ধ	626	MVF2068691	ফটো উপলব্ধ	627	MVF2068679	ফটো উপলব্ধ
নাম : সৰুমাৰী ভূমিজ স্বামীৰ নাম: নুনাই ভূমিজ ঘৰ নং : ১৭ বয়স : 42 লিঙ্গ : মহিলা			নাম : কৃষ্ণ ভূমিজ পিতাৰ নাম: গদা ভূমিজ ঘৰ নং : ১৭ বয়স : 41 লিঙ্গ : পুৰুষ			নাম : নুনাইৰাম ভূমিজ পিতাৰ নাম: গদা ভূমিজ ঘৰ নং : ১৭ বয়স : 40 লিঙ্গ : পুৰুষ		
628	MVF2068704	ফটো উপলব্ধ	629	MVF2068975	ফটো উপলব্ধ	630	MVF3729910	ফটো উপলব্ধ
নাম : মহাবীৰ ভূমিজ পিতাৰ নাম: গদা ভূমিজ ঘৰ নং : ১৭ বয়স : 37 লিঙ্গ : পুৰুষ			নাম : মিনা ভূমিজ স্বামীৰ নাম: কৃষ্ণ ভূমিজ ঘৰ নং : ১৭ বয়স : 35 লিঙ্গ : মহিলা			নাম : দেৱী ভূমিজ স্বামীৰ নাম: মহাবীৰ ভূমিজ ঘৰ নং : 17 বয়স : 26 লিঙ্গ : মহিলা		
631	MVF3572989	ফটো উপলব্ধ	632	MVF3731957	ফটো উপলব্ধ	633	OPA0151597	ফটো উপলব্ধ
নাম : ৰঞ্জিব ভূমিজ পিতাৰ নাম: নুনাইৰাম ভূমিজ ঘৰ নং : 17 বয়স : 24 লিঙ্গ : পুৰুষ			নাম : শংকৰ ভূমিজ পিতাৰ নাম: নুনাইৰাম ভূমিজ ঘৰ নং : 17 বয়স : 21 লিঙ্গ : পুৰুষ			নাম : লক্ষ্মী তাঁতী স্বামীৰ নাম: ৰাজা তাঁতী ঘৰ নং : 17 বয়স : 21 লিঙ্গ : মহিলা		
634	MVF2068737	ফটো উপলব্ধ	635	MVF2068748	ফটো উপলব্ধ	636	MVF0726950	ফটো উপলব্ধ
নাম : প্ৰমেশ্বৰ ভূমিজ পিতাৰ নাম: চইনু ভূমিজ ঘৰ নং : ১৮ বয়স : 43 লিঙ্গ : পুৰুষ			নাম : জয়মতী ভূমিজ স্বামীৰ নাম: প্ৰমেশ্বৰ ভূমিজ ঘৰ নং : ১৮ বয়স : 40 লিঙ্গ : মহিলা			নাম : প্ৰদীপ ভূমিজ পিতাৰ নাম: হৰকান্ত ভূমিজ ঘৰ নং : ১৮ বয়স : 33 লিঙ্গ : পুৰুষ		
637	MVF2073189	ফটো উপলব্ধ	638	MVF3418027	ফটো উপলব্ধ	639	MVF0728113	ফটো উপলব্ধ
নাম : মইনা পায়ক পিতাৰ নাম: চুকৰা পায়ক ঘৰ নং : ১৮ বয়স : 32 লিঙ্গ : পুৰুষ			নাম : সৰু ভূমিজ পিতাৰ নাম: হৰ কান্ত ভূমিজ ঘৰ নং : ১৮ বয়স : 31 লিঙ্গ : পুৰুষ			নাম : ৰচমা ভূমিজ স্বামীৰ নাম: প্ৰদীপ ভূমিজ ঘৰ নং : ১৮ বয়স : 29 লিঙ্গ : মহিলা		
S 640	MVF3524980	ফটো উপলব্ধ	641	MVF3358827	ফটো উপলব্ধ	642	MVF3525490	ফটো উপলব্ধ
নাম : মণিকা মেডে অন্যান্য: অজিত মেডে ঘৰ নং : 18 বয়স : 25 লিঙ্গ : মহিলা			নাম : নিৰঞ্জন মাৰ্ভি পিতাৰ নাম: গবীন মাৰদা ঘৰ নং : 18 বয়স : 23 লিঙ্গ : পুৰুষ			নাম : তৰণ গোড পিতাৰ নাম: ছানু গোড ঘৰ নং : 18 বয়স : 23 লিঙ্গ : পুৰুষ		
643	MVF3457017	ফটো উপলব্ধ	644	MVF2068760	ফটো উপলব্ধ	645	MVF2068771	ফটো উপলব্ধ
নাম : প্ৰকাশ ভূমিজ পিতাৰ নাম: প্ৰমেশ্বৰ ভূমিজ ঘৰ নং : ১৮ বয়স : 22 লিঙ্গ : পুৰুষ			নাম : দিনা ভূমিজ পিতাৰ নাম: গাজুবা ভূমিজ ঘৰ নং : ১৯ বয়স : 43 লিঙ্গ : পুৰুষ			নাম : পখিলা ভূমিজ স্বামীৰ নাম: দিনা ভূমিজ ঘৰ নং : ১৯ বয়স : 41 লিঙ্গ : মহিলা		
646	MVF2068782	ফটো উপলব্ধ	647	MVF2068793	ফটো উপলব্ধ	648	MVF2068828	ফটো উপলব্ধ
নাম : চুট ভূমিজ পিতাৰ নাম: গাজুবা ভূমিজ ঘৰ নং : ১৯ বয়স : 40 লিঙ্গ : পুৰুষ			নাম : সোনটো ভূমিজ পিতাৰ নাম: গাজুবা ভূমিজ ঘৰ নং : ১৯ বয়স : 38 লিঙ্গ : পুৰুষ			নাম : অজিত মুড়া পিতাৰ নাম: বিৰছা মুড়া ঘৰ নং : ২০ বয়স : 42 লিঙ্গ : পুৰুষ		
649	MVF2068840	ফটো উপলব্ধ	650	MVF2068839	ফটো উপলব্ধ	651	MVF2068851	ফটো উপলব্ধ
নাম : বেণু মুড়া পিতাৰ নাম: বিৰছা মুড়া ঘৰ নং : ২০ বয়স : 40 লিঙ্গ : মহিলা			নাম : দেবাৰী মুড়া স্বামীৰ নাম: অজিত মুড়া ঘৰ নং : ২০ বয়স : 39 লিঙ্গ : মহিলা			নাম : টুন মুড়া পিতাৰ নাম: বিৰছা মুড়া ঘৰ নং : ২০ বয়স : 38 লিঙ্গ : পুৰুষ		



652	MVF2068873	নাম : চিতা বড়ো স্বামীৰ নাম: টুনু বড়ো ঘৰ নং : ২০ বয়স : 36 লিঙ্গ : মহিলা	ফটো উপলব্ধ	653	MVF2068884	নাম : বিৰছা চাম্পিয়াৰ পিতাৰ নাম: চান্দিয়া চাম্পিয়াৰ ঘৰ নং : ২২ বয়স : 74 লিঙ্গ : পুৰুষ	ফটো উপলব্ধ	654	MVF2068908	নাম : লেদা চাম্পিয়াৰ পিতাৰ নাম: বিৰছা চাম্পিয়াৰ ঘৰ নং : ২২ বয়স : 45 লিঙ্গ : পুৰুষ	ফটো উপলব্ধ
655	MVF2068919	নাম : দেবী চাম্পিয়াৰ স্বামীৰ নাম: লেদা চাম্পিয়াৰ ঘৰ নং : ২২ বয়স : 43 লিঙ্গ : মহিলা	ফটো উপলব্ধ	656	MVF2068920	নাম : লকে চাম্পিয়াৰ পিতাৰ নাম: বিৰছা চাম্পিয়াৰ ঘৰ নং : ২২ বয়স : 42 লিঙ্গ : মহিলা	ফটো উপলব্ধ	657	MVF2068942	নাম : চানী চাম্পিয়াৰ স্বামীৰ নাম: লকে চাম্পিয়াৰ ঘৰ নং : ২২ বয়স : 42 লিঙ্গ : মহিলা	ফটো উপলব্ধ
658	MVF2068931	নাম : এতোৰা চাম্পিয়াৰ পিতাৰ নাম: বিৰছা চাম্পিয়াৰ ঘৰ নং : ২২ বয়স : 36 লিঙ্গ : পুৰুষ	ফটো উপলব্ধ	659	MVF2068953	নাম : সাৰথি চাম্পিক স্বামীৰ নাম: এতোৰা চাম্পিক ঘৰ নং : ২২ বয়স : 33 লিঙ্গ : মহিলা	ফটো উপলব্ধ	660	MVF0728162	নাম : বেণু চাম্পিয়াৰ পিতাৰ নাম: লেদা চাম্পিয়াৰ ঘৰ নং : ২২ বয়স : 26 লিঙ্গ : মহিলা	ফটো উপলব্ধ
661	MVF2068964	নাম : দুলে গুৰিয়া স্বামীৰ নাম: আলিবিছ গুৰিয়া ঘৰ নং : ২২ বয়স : 70 লিঙ্গ : মহিলা	ফটো উপলব্ধ	662	MVF2068986	নাম : মাংৰা গুৰিয়া মাতৃৰ নাম: দুলে গুৰিয়া ঘৰ নং : ২২ বয়স : 37 লিঙ্গ : পুৰুষ	ফটো উপলব্ধ	663	MVF2069003	নাম : মতি লাল গঞ্জ পিতাৰ নাম: বেজনাথ গঞ্জ ঘৰ নং : ২৩ বয়স : 59 লিঙ্গ : পুৰুষ	ফটো উপলব্ধ
664	MVF2069014	নাম : বেজিয়া গঞ্জ স্বামীৰ নাম: মতিলাল গঞ্জ ঘৰ নং : ২৩ বয়স : 54 লিঙ্গ : মহিলা	ফটো উপলব্ধ	665	MVF3491388	নাম : মঞ্জু গঞ্জ পিতাৰ নাম: মতিলাল গঞ্জ ঘৰ নং : ২৩ বয়স : 23 লিঙ্গ : মহিলা	ফটো উপলব্ধ	666	MVF2069025	নাম : চামু মুড়া পিতাৰ নাম: চমা মুড়া ঘৰ নং : ২৪ বয়স : 45 লিঙ্গ : পুৰুষ	ফটো উপলব্ধ
667	MVF2069036	নাম : জন মুড়া স্বামীৰ নাম: চামু মুড়া ঘৰ নং : ২৪ বয়স : 43 লিঙ্গ : মহিলা	ফটো উপলব্ধ	668	MVF3431996	নাম : ৰোমানস নাগ পিতাৰ নাম: বাৰতলম নাগ ঘৰ নং : ২৪ বয়স : 23 লিঙ্গ : পুৰুষ	ফটো উপলব্ধ	669	MVF2069047	নাম : কৰুণা লংগা স্বামীৰ নাম: চমা লংগা ঘৰ নং : ২৫ বয়স : 63 লিঙ্গ : মহিলা	ফটো উপলব্ধ
670	MVF2069058	নাম : দেবেন লংগা পিতাৰ নাম: চমা লংগা ঘৰ নং : ২৫ বয়স : 40 লিঙ্গ : পুৰুষ	ফটো উপলব্ধ	671	MVF2069069	নাম : যোগেন লংগা পিতাৰ নাম: চমা লংগা ঘৰ নং : ২৫ বয়স : 37 লিঙ্গ : পুৰুষ	ফটো উপলব্ধ	672	MVF2421832	নাম : প্ৰতিমা লংগা মাতৃৰ নাম: কৰুণা লংগা ঘৰ নং : ২৫ বয়স : 33 লিঙ্গ : মহিলা	ফটো উপলব্ধ
673	MVF0355941	নাম : অঞ্জু লংগা মাতৃৰ নাম: কৰুণা লংগা ঘৰ নং : ২৫ বয়স : 27 লিঙ্গ : মহিলা	ফটো উপলব্ধ	674	MVF3431715	নাম : জেম চুৰিন পিতাৰ নাম: ফিলিপ চুৰিন ঘৰ নং : ২৫ বয়স : 26 লিঙ্গ : পুৰুষ	ফটো উপলব্ধ	675	MVF0355180	নাম : ফুলমনী লংগা স্বামীৰ নাম: যোগেন লংগা ঘৰ নং : ২৫ বয়স : 29 লিঙ্গ : মহিলা	ফটো উপলব্ধ
676	MVF2069092	নাম : টেপৰাম চুৰিন পিতাৰ নাম: চংঠাল চুৰিন ঘৰ নং : ২৬ বয়স : 66 লিঙ্গ : পুৰুষ	ফটো উপলব্ধ	677	MVF2069105	নাম : চুগি চুৰিন স্বামীৰ নাম: টেপৰাম চুৰিন ঘৰ নং : ২৬ বয়স : 57 লিঙ্গ : মহিলা	ফটো উপলব্ধ	678	MVF2069070	নাম : বেন তাঁতী পিতাৰ নাম: চালিগ্রাম তাঁতী ঘৰ নং : ২৬ বয়স : 44 লিঙ্গ : পুৰুষ	ফটো উপলব্ধ
679	MVF2069081	নাম : মনিকা তাঁতী স্বামীৰ নাম: বেন তাঁতী ঘৰ নং : ২৬ বয়স : 42 লিঙ্গ : মহিলা	ফটো উপলব্ধ	680	MVF2069116	নাম : গোহাই চুৰিন পিতাৰ নাম: টেপৰাম চুৰিন ঘৰ নং : ২৬ বয়স : 39 লিঙ্গ : পুৰুষ	ফটো উপলব্ধ	681	MVF2069149	নাম : শ্ৰীমতী মামনী চুৰিন স্বামীৰ নাম: গোহাই চুৰিন ঘৰ নং : ২৬ বয়স : 35 লিঙ্গ : মহিলা	ফটো উপলব্ধ



682	MVF0350942	নাম : অনিল চুৰিন পিতাৰ নাম: টেপুৰাম চুৰিন ঘৰ নং : ২৬ বয়স : 34 লিঙ্গ : পুৰুষ	ফটো উপলব্ধ	683	MVF2072926	নাম : ৰাজু ভাতী পিতাৰ নাম: চালিগ্রাম ভাতী ঘৰ নং : ২৬ বয়স : 32 লিঙ্গ : পুৰুষ	ফটো উপলব্ধ	684	MVF0353342	নাম : মালতী চতনাম ভাতী স্বামীৰ নাম: ৰাজু ভাতী ঘৰ নং : ২৬ বয়স : 31 লিঙ্গ : মহিলা	ফটো উপলব্ধ
685	MVF0728147	নাম : অষ্টমী চুৰিণ স্বামীৰ নাম: অনিল চুৰিণ ঘৰ নং : ২৬ বয়স : 31 লিঙ্গ : মহিলা	ফটো উপলব্ধ	686	OPA0157313	নাম : ফুলেশ্বৰী হেমৰম স্বামীৰ নাম: প্ৰদীপ হেমৰম ঘৰ নং : 26 বয়স : 29 লিঙ্গ : মহিলা	ফটো উপলব্ধ	687	MVF0354084	নাম : ৰাজা ভাতী পিতাৰ নাম: জয়নাথ ভাতী ঘৰ নং : ২৬ বয়স : 28 লিঙ্গ : পুৰুষ	ফটো উপলব্ধ
688	MVF0584904	নাম : গীতা ভাতী পিতাৰ নাম: বেণু ভাতী ঘৰ নং : ২৬ বয়স : 26 লিঙ্গ : মহিলা	ফটো উপলব্ধ	689	MVF0727164	নাম : অঞ্জলী চুৰিণ পিতাৰ নাম: টেপুৰাম চুৰিণ ঘৰ নং : ২৬ বয়স : 25 লিঙ্গ : মহিলা	ফটো উপলব্ধ	690	MVF3444098	নাম : অঞ্জলি ভাতী পিতাৰ নাম: বেনু ভাতী ঘৰ নং : ২৬ বয়স : 23 লিঙ্গ : মহিলা	ফটো উপলব্ধ
691	OPA0151571	নাম : ৰাজেন চুৰিন পিতাৰ নাম: তেপুৰাম চুৰিন ঘৰ নং : 26 বয়স : 23 লিঙ্গ : পুৰুষ	ফটো উপলব্ধ	692	MVF2069138	নাম : চেনীৰাম চুৰিন পিতাৰ নাম: টেপুৰাম চুৰিন ঘৰ নং : ২৬খ বয়স : 35 লিঙ্গ : পুৰুষ	ফটো উপলব্ধ	693	MVF0726992	নাম : সংগীতা মুণ্ডা চুৰিণ স্বামীৰ নাম: চেনীৰাম চুৰিণ ঘৰ নং : ২৬খ বয়স : 25 লিঙ্গ : মহিলা	ফটো উপলব্ধ
694	MVF2069150	নাম : চট চুৰিন পিতাৰ নাম: চংঠাল চুৰিন ঘৰ নং : ২৭ বয়স : 56 লিঙ্গ : পুৰুষ	ফটো উপলব্ধ	695	MVF2069161	নাম : মিনতি চুৰিন স্বামীৰ নাম: চট চুৰিন ঘৰ নং : ২৭ বয়স : 52 লিঙ্গ : মহিলা	ফটো উপলব্ধ	696	MVF2069207	নাম : ববীতা গগৈ স্বামীৰ নাম: দুনেশ্বৰ গগৈ ঘৰ নং : ২৮ বয়স : 39 লিঙ্গ : মহিলা	ফটো উপলব্ধ
697	MVF2069183	নাম : দুৰ্গেশ্বৰ গগৈ পিতাৰ নাম: ডম্বৰু গগৈ ঘৰ নং : ২৮ বয়স : 38 লিঙ্গ : পুৰুষ	ফটো উপলব্ধ	698	MVF2072915	নাম : পিংকী গঞ্জ ভাতী স্বামীৰ নাম: বিশাল গঞ্জ ঘৰ নং : ২৮ বয়স : 32 লিঙ্গ : মহিলা	ফটো উপলব্ধ	699	MVF2069218	নাম : চক্ৰমুণি জজোৱাৰ স্বামীৰ নাম: ৰামু জজোৱাৰ ঘৰ নং : ২৯ বয়স : 92 লিঙ্গ : মহিলা	ফটো উপলব্ধ
700	MVF2069229	নাম : মাৰ্কাচ জজোৱাৰ পিতাৰ নাম: ৰামু জজোৱাৰ ঘৰ নং : ২৯ বয়স : 54 লিঙ্গ : পুৰুষ	ফটো উপলব্ধ	701	MVF2069230	নাম : মনজ জজোৱাৰ পিতাৰ নাম: ৰামু জজোৱাৰ ঘৰ নং : ২৯ বয়স : 46 লিঙ্গ : পুৰুষ	ফটো উপলব্ধ	702	MVF2069241	নাম : ৰাচমন জজোৱাৰ স্বামীৰ নাম: মাৰ্কাচ জজোৱাৰ ঘৰ নং : ২৯ বয়স : 46 লিঙ্গ : মহিলা	ফটো উপলব্ধ
703	MVF2069252	নাম : কনমাই জজোৱাৰ স্বামীৰ নাম: মনজ জজোৱাৰ ঘৰ নং : ২৯ বয়স : 42 লিঙ্গ : মহিলা	ফটো উপলব্ধ	704	MVF3396165	নাম : ৰাহুল জজোৱাৰ পিতাৰ নাম: মনজ জজোৱাৰ ঘৰ নং : ২৯ বয়স : 24 লিঙ্গ : পুৰুষ	ফটো উপলব্ধ	705	MVF2069263	নাম : মংথী জজোৱাৰ স্বামীৰ নাম: বেংটা জজোৱাৰ ঘৰ নং : ৩০ বয়স : 47 লিঙ্গ : মহিলা	ফটো উপলব্ধ
706	MVF0350330	নাম : ৰামু জজোৱাৰ পিতাৰ নাম: বেংটা জজোৱাৰ ঘৰ নং : ৩০ বয়স : 32 লিঙ্গ : পুৰুষ	ফটো উপলব্ধ	707	MVF0353474	নাম : ৰাহুল জজোৱাৰ পিতাৰ নাম: বেংটা জজোৱাৰ ঘৰ নং : ৩০ বয়স : 28 লিঙ্গ : মহিলা	ফটো উপলব্ধ	708	MVF3372034	নাম : ৰতুল জজোৱাৰ পিতাৰ নাম: বেংটা জজোৱাৰ ঘৰ নং : ৩০ বয়স : 23 লিঙ্গ : পুৰুষ	ফটো উপলব্ধ
709	MVF2069274	নাম : চক্ৰেশ্বৰ জজোৱাৰ পিতাৰ নাম: বেংটা জজোৱাৰ ঘৰ নং : ৩০ক বয়স : 35 লিঙ্গ : পুৰুষ	ফটো উপলব্ধ	710	MVF0354993	নাম : শান্তি মুড়া জজোৱাৰ স্বামীৰ নাম: চক্ৰেশ্বৰ জজোৱাৰ ঘৰ নং : ৩০ক বয়স : 28 লিঙ্গ : মহিলা	ফটো উপলব্ধ	711	MVF2069285	নাম : বিশৱম জজোৱাৰ পিতাৰ নাম: ৰামু জজোৱাৰ ঘৰ নং : ৩১ বয়স : 62 লিঙ্গ : পুৰুষ	ফটো উপলব্ধ



712	MVF2069296	নাম : মুংলী জজোৱাৰ স্বামীৰ নাম: বিশৰুম জজোৱাৰ ঘৰ নং : ৩১ বয়স : 59 লিঙ্গ : মহিলা	ফটো উপলব্ধ	713	MVF0727172	নাম : বিকাশ জজোৱাৰ পিতাৰ নাম: বিশ্ৰম জজোৱাৰ ঘৰ নং : ৩১ বয়স : 30 লিঙ্গ : পুৰুষ	ফটো উপলব্ধ	714	MVF0629212	নাম : শান্তি জজোৱাৰ স্বামীৰ নাম: বিকাশ জজোৱাৰ ঘৰ নং : ৩১ বয়স : 27 লিঙ্গ : মহিলা	ফটো উপলব্ধ
715	OPA0132936	নাম : চামু জজোৱাৰ পিতাৰ নাম: বিশৰুম জজোৱাৰ ঘৰ নং : 31 বয়স : 23 লিঙ্গ : পুৰুষ	ফটো উপলব্ধ	716	MVF2069310	নাম : আৰি জজোৱাৰ পিতাৰ নাম: বিশৰুম জজোৱাৰ ঘৰ নং : ৩১গ বয়স : 39 লিঙ্গ : পুৰুষ	ফটো উপলব্ধ	717	MVF0629253	নাম : বহাগী জজোৱাৰ স্বামীৰ নাম: আৰি জজোৱাৰ ঘৰ নং : ৩১গ বয়স : 27 লিঙ্গ : মহিলা	ফটো উপলব্ধ
718	MVF0628925	নাম : বাৰ্জেশ জজোৱাৰ পিতাৰ নাম: বিশৰুম জজোৱাৰ ঘৰ নং : ৩১ বয়স : 27 লিঙ্গ : পুৰুষ	ফটো উপলব্ধ	719	MVF0727297	নাম : পুষ্পা মুণ্ডা জজোৱাৰ স্বামীৰ নাম: বাৰ্জেশ জজোৱাৰ ঘৰ নং : ৩১খ বয়স : 27 লিঙ্গ : মহিলা	ফটো উপলব্ধ	720	MVF2069309	নাম : বাৰ্জেন জজোৱাৰ পিতাৰ নাম: বিশৰুম জজোৱাৰ ঘৰ নং : ৩১খ বয়স : 41 লিঙ্গ : পুৰুষ	ফটো উপলব্ধ
721	MVF2073043	নাম : মনিকা মুড়া জজোৱাৰ স্বামীৰ নাম: বাৰ্জেন জজোৱাৰ ঘৰ নং : ৩১খ বয়স : 31 লিঙ্গ : মহিলা	ফটো উপলব্ধ	722	MVF2069332	নাম : দিনাৰাম গঞ্জ পিতাৰ নাম: সৰুবা গঞ্জ ঘৰ নং : ৩২ বয়স : 54 লিঙ্গ : পুৰুষ	ফটো উপলব্ধ	723	MVF2069343	নাম : জুন গঞ্জ স্বামীৰ নাম: দিনাৰাম গঞ্জ ঘৰ নং : ৩২ বয়স : 49 লিঙ্গ : মহিলা	ফটো উপলব্ধ
724	MVF0629261	নাম : চুনিয়া গঞ্জ পিতাৰ নাম: দিনাৰাম গঞ্জ ঘৰ নং : ৩২ বয়স : 25 লিঙ্গ : মহিলা	ফটো উপলব্ধ	725	MVF2069354	নাম : ভাদুৱা মুড়া পিতাৰ নাম: ৰাইচকা মুড়া ঘৰ নং : ৩৩ বয়স : 55 লিঙ্গ : পুৰুষ	ফটো উপলব্ধ	726	MVF2069365	নাম : জাউনি মুড়া স্বামীৰ নাম: ভাদুৱা মুড়া ঘৰ নং : ৩৩ বয়স : 53 লিঙ্গ : মহিলা	ফটো উপলব্ধ
727	MVF2069376	নাম : ৰাম মুড়া পিতাৰ নাম: ভাদুৱা মুড়া ঘৰ নং : ৩৩ বয়স : 41 লিঙ্গ : পুৰুষ	ফটো উপলব্ধ	728	MVF0355040	নাম : ৰঘা মুড়া পিতাৰ নাম: ভাদুৱা মুড়া ঘৰ নং : ৩৩ বয়স : 34 লিঙ্গ : পুৰুষ	ফটো উপলব্ধ	729	MVF0355065	নাম : মহন মুড়া পিতাৰ নাম: ভাদুৱা মুড়া ঘৰ নং : ৩৩ বয়স : 30 লিঙ্গ : পুৰুষ	ফটো উপলব্ধ
730	MVF0355032	নাম : পতুল মুড়া পিতাৰ নাম: ভাদুৱা মুড়া ঘৰ নং : ৩৩ক বয়স : 32 লিঙ্গ : পুৰুষ	ফটো উপলব্ধ	731	MVF0585380	নাম : জেতুকী মুড়া স্বামীৰ নাম: পতুল মুড়া ঘৰ নং : ৩৩ক বয়স : 29 লিঙ্গ : মহিলা	ফটো উপলব্ধ	732	MVF2069387	নাম : মাঘিৰাম গগৈ পিতাৰ নাম: গঙ্গাৰাম গগৈ ঘৰ নং : ৩৪ বয়স : 56 লিঙ্গ : পুৰুষ	ফটো উপলব্ধ
733	MVF2069398	নাম : কোমেশ্বৰী গগৈ স্বামীৰ নাম: মাঘিৰাম গগৈ ঘৰ নং : ৩৪ বয়স : 52 লিঙ্গ : মহিলা	ফটো উপলব্ধ	734	MVF2069401	নাম : বাপাই মুড়া পিতাৰ নাম: পেটুৱা মুড়া ঘৰ নং : ৩৫ বয়স : 62 লিঙ্গ : পুৰুষ	ফটো উপলব্ধ	735	MVF2069412	নাম : ফাগি মুড়া স্বামীৰ নাম: বাপাই মুড়া ঘৰ নং : ৩৫ বয়স : 57 লিঙ্গ : মহিলা	ফটো উপলব্ধ
736	MVF2069445	নাম : বসন্তী মুড়া পিতাৰ নাম: বাপাই মুড়া ঘৰ নং : ৩৫ বয়স : 35 লিঙ্গ : মহিলা	ফটো উপলব্ধ	737	MVF2069434	নাম : ফুলেশ্বৰী মুড়া পিতাৰ নাম: বাপাই মুড়া ঘৰ নং : ৩৫ বয়স : 34 লিঙ্গ : মহিলা	ফটো উপলব্ধ	738	MVF2073021	নাম : চুকৰা মুড়া পিতাৰ নাম: বাপাই মুড়া ঘৰ নং : ৩৫ বয়স : 30 লিঙ্গ : পুৰুষ	ফটো উপলব্ধ
739	MVF0728386	নাম : মৌচুমী উৰাং মুড়া স্বামীৰ নাম: চুকৰা মুড়া ঘৰ নং : ৩৫ বয়স : 30 লিঙ্গ : মহিলা	ফটো উপলব্ধ	740	MVF0770602	নাম : ম্যাথিয়াস সুৰিন পিতাৰ নাম: পটৰুশ সুৰিন ঘৰ নং : ৩৫ বয়স : 25 লিঙ্গ : পুৰুষ	ফটো উপলব্ধ	741	MVF2069423	নাম : ৰাচিয়া মুড়া পিতাৰ নাম: বাপাই মুড়া ঘৰ নং : ৩৫ক বয়স : 37 লিঙ্গ : পুৰুষ	ফটো উপলব্ধ



742 নাম : মাধৱী মুড়া স্বামীৰ নাম: ৰাচিয়া মুড়া ঘৰ নং : ৩৫ক বয়স : 32 লিঙ্গ : মহিলা	MVF2073076 ফটো উপলব্ধ	743 নাম : ৰস্তা গঞ্জ স্বামীৰ নাম: ভদ্রেশ্বৰ গঞ্জ ঘৰ নং : ৩৬ বয়স : 59 লিঙ্গ : মহিলা	MVF2069456 ফটো উপলব্ধ	744 নাম : চুজিত গঞ্জ পিতাৰ নাম: ভদ্রেশ্বৰ গঞ্জ ঘৰ নং : ৩৬ বয়স : 30 লিঙ্গ : পুৰুষ	MVF2072982 ফটো উপলব্ধ
745 নাম : ৰাজীৱ গঞ্জ পিতাৰ নাম: ৰস্তা গঞ্জ ঘৰ নং : ৩৬ বয়স : 28 লিঙ্গ : পুৰুষ	MVF0355172 ফটো উপলব্ধ	746 নাম : ফিৰ উৰাং পিতাৰ নাম: দেবাবু উৰাং ঘৰ নং : ৩৭ বয়স : 64 লিঙ্গ : পুৰুষ	MVF2069490 ফটো উপলব্ধ	747 নাম : বীৰাং উৰাং স্বামীৰ নাম: ফিৰু উৰাং ঘৰ নং : ৩৭ বয়স : 47 লিঙ্গ : মহিলা	MVF2069503 ফটো উপলব্ধ
748 নাম : ৰাম উৰাং পিতাৰ নাম: ফৰু উৰাং ঘৰ নং : ৩৭ বয়স : 28 লিঙ্গ : পুৰুষ	MVF0145896 ফটো উপলব্ধ	749 নাম : ৰামেশ্বৰ উৰাং পিতাৰ নাম: ফিৰু উৰাং ঘৰ নং : ৩৭ বয়স : 27 লিঙ্গ : পুৰুষ	MVF0581694 ফটো উপলব্ধ	750 নাম : সাবিত্ৰী উৰাং পিতাৰ নাম: ফিৰু উৰাং ঘৰ নং : ৩৭ বয়স : 25 লিঙ্গ : মহিলা	MVF0725291 ফটো উপলব্ধ
751 নাম : বাসন্তী উৰাং পিতাৰ নাম: ফিৰু উৰাং ঘৰ নং : 37 বয়স : 22 লিঙ্গ : মহিলা	MVF3623675 ফটো উপলব্ধ	752 নাম : চুচানু ভেংৰা স্বামীৰ নাম: চুনু ভেংৰা ঘৰ নং : ৩৮ বয়স : 77 লিঙ্গ : মহিলা	MVF2069514 ফটো উপলব্ধ	753 নাম : বকা ভেংৰা পিতাৰ নাম: চুনু ভেংৰা ঘৰ নং : ৩৮ বয়স : 44 লিঙ্গ : পুৰুষ	MVF2069525 ফটো উপলব্ধ
754 নাম : ৰূপালী ভেংৰা স্বামীৰ নাম: বকা ভেংৰা ঘৰ নং : ৩৮ বয়স : 42 লিঙ্গ : মহিলা	MVF2069536 ফটো উপলব্ধ	755 নাম : বাকে মুড়া পিতাৰ নাম: নিৰ্মল মুড়া ঘৰ নং : ৩৯ বয়স : 62 লিঙ্গ : পুৰুষ	MVF2069558 ফটো উপলব্ধ	756 নাম : ফুলমনি মুড়া স্বামীৰ নাম: বাকে মুড়া ঘৰ নং : ৩৯ বয়স : 57 লিঙ্গ : মহিলা	MVF2069569 ফটো উপলব্ধ
757 নাম : ভাইটি মুড়া পিতাৰ নাম: বাকে মুড়া ঘৰ নং : ৩৯ বয়স : 35 লিঙ্গ : পুৰুষ	MVF2069570 ফটো উপলব্ধ	758 নাম : ৰিংগট মুৰা পিতাৰ নাম: বাকে মুড়া ঘৰ নং : 39 ক বয়স : 35 লিঙ্গ : পুৰুষ	MVF3632783 ফটো উপলব্ধ	759 নাম : আন্তনিয়া কজৰ মুণ্ডা স্বামীৰ নাম: বিজয় মুণ্ডা ঘৰ নং : ৩৯ বয়স : 33 লিঙ্গ : মহিলা	MVF0727271 ফটো উপলব্ধ
760 নাম : বিজয় মুণ্ডা পিতাৰ নাম: বাকে মুণ্ডা ঘৰ নং : ৩৯ বয়স : 32 লিঙ্গ : পুৰুষ	MVF0727602 ফটো উপলব্ধ	761 নাম : লুদু মুড়া পিতাৰ নাম: নিৰ্মল মুড়া ঘৰ নং : ৪০ বয়স : 54 লিঙ্গ : পুৰুষ	MVF2069581 ফটো উপলব্ধ	762 নাম : শান্তি মুড়া স্বামীৰ নাম: লুদু মুড়া ঘৰ নং : ৪০ বয়স : 51 লিঙ্গ : মহিলা	MVF2069592 ফটো উপলব্ধ
763 নাম : মনিকা মুণ্ডা পিতাৰ নাম: লুডু মুণ্ডা ঘৰ নং : ৪০ বয়স : 31 লিঙ্গ : মহিলা	MVF0628958 ফটো উপলব্ধ	764 নাম : প্ৰেম মুড়া পিতাৰ নাম: লুডু মুড়া ঘৰ নং : ৪০ বয়স : 26 লিঙ্গ : পুৰুষ	MVF3505997 ফটো উপলব্ধ	765 নাম : গোপাল মুড়া পিতাৰ নাম: লুদু মুড়া ঘৰ নং : ৪০ক বয়স : 35 লিঙ্গ : পুৰুষ	MVF2069605 ফটো উপলব্ধ
766 নাম : ৰূপজ্যোতি মুড়া স্বামীৰ নাম: গোপাল মুড়া ঘৰ নং : ৪০ক বয়স : 33 লিঙ্গ : মহিলা	MVF0153908 ফটো উপলব্ধ	767 নাম : চুৰেশ মুণ্ডা পিতাৰ নাম: লুডু মুণ্ডা ঘৰ নং : ৪০খ বয়স : 32 লিঙ্গ : পুৰুষ	MVF0629170 ফটো উপলব্ধ	768 নাম : চুনিতা মুণ্ডা স্বামীৰ নাম: চুৰেশ মুণ্ডা ঘৰ নং : ৪০খ বয়স : 28 লিঙ্গ : মহিলা	MVF0629006 ফটো উপলব্ধ
769 নাম : ৰূপৰাম গগৈ পিতাৰ নাম: লোকেশ্বৰ গগৈ ঘৰ নং : ৪১ বয়স : 66 লিঙ্গ : পুৰুষ	MVF2069616 ফটো উপলব্ধ	770 নাম : ৰেন গগৈ স্বামীৰ নাম: ৰূপৰাম গগৈ ঘৰ নং : ৪১ বয়স : 59 লিঙ্গ : মহিলা	MVF2069627 ফটো উপলব্ধ	771 নাম : দুলেশ্বৰ গগৈ পিতাৰ নাম: ৰূপৰাম গগৈ ঘৰ নং : ৪১ বয়স : 34 লিঙ্গ : পুৰুষ	MVF2069649 ফটো উপলব্ধ



772	MVF2069638	ফটো উপলব্ধ	773	MVF2421741	ফটো উপলব্ধ	774	MVF0629311	ফটো উপলব্ধ
নাম : প্রনব গগৈ পিতাৰ নাম: বুপৰাম গগৈ ঘৰ নং : ৪১ বয়স : 33 লিঙ্গ : পুৰুষ			নাম : তুলমনি গগৈ পিতাৰ নাম: বুপৰাম গগৈ ঘৰ নং : ৪১ বয়স : 30 লিঙ্গ : মহিলা			নাম : চুম্পী শইকীয়া গগৈ স্বামীৰ নাম: প্রনব গগৈ ঘৰ নং : ৪১ বয়স : 30 লিঙ্গ : মহিলা		
775	MVF0156547	ফটো উপলব্ধ	776	MVF2069661	ফটো উপলব্ধ	777	MVF2069672	ফটো উপলব্ধ
নাম : মাধুৰী শইকীয়া স্বামীৰ নাম: নবীন শইকীয়া ঘৰ নং : ৪১ক বয়স : 29 লিঙ্গ : মহিলা			নাম : পূনা শইকীয়া পিতাৰ নাম: অকন শইকীয়া ঘৰ নং : ৪১ক বয়স : 49 লিঙ্গ : পুৰুষ			নাম : তৰা শইকীয়া স্বামীৰ নাম: পূনা শইকীয়া ঘৰ নং : ৪১ক বয়স : 42 লিঙ্গ : মহিলা		
778	MVF2069683	ফটো উপলব্ধ	779	MVF2069694	ফটো উপলব্ধ	780	MVF2069707	ফটো উপলব্ধ
নাম : নবিন শইকীয়া পিতাৰ নাম: পোনা শইকীয়া ঘৰ নং : ৪১ক বয়স : 32 লিঙ্গ : পুৰুষ			নাম : অকন বৰা পিতাৰ নাম: জিকৰাম বৰা ঘৰ নং : ৪১ বয়স : 77 লিঙ্গ : পুৰুষ			নাম : কুমলি বৰা স্বামীৰ নাম: অকন বৰা ঘৰ নং : ৪১ বয়স : 72 লিঙ্গ : মহিলা		
781	MVF2069718	ফটো উপলব্ধ	782	MVF2069730	ফটো উপলব্ধ	783	MVF2069741	ফটো উপলব্ধ
নাম : পুনিৰাম বৰা পিতাৰ নাম: অকন বৰা ঘৰ নং : ৪১ বয়স : 42 লিঙ্গ : পুৰুষ			নাম : দুৰ্গা বৰা পিতাৰ নাম: অকন বৰা ঘৰ নং : ৪১ বয়স : 40 লিঙ্গ : পুৰুষ			নাম : তুলন বৰা পিতাৰ নাম: অকন বৰা ঘৰ নং : ৪১ বয়স : 38 লিঙ্গ : পুৰুষ		
784	MVF2069729	ফটো উপলব্ধ	785	MVF0157487	ফটো উপলব্ধ	786	MVF0157669	ফটো উপলব্ধ
নাম : তুলমনি বৰা স্বামীৰ নাম: পুনিৰাম বৰা ঘৰ নং : ৪১ বয়স : 38 লিঙ্গ : মহিলা			নাম : দুৰ্গা বৰা স্বামীৰ নাম: দুৰ্গা বৰা ঘৰ নং : ৪১ বয়স : 31 লিঙ্গ : মহিলা			নাম : চুছিল বৰা পিতাৰ নাম: অকন বৰা ঘৰ নং : ৪১ বয়স : 30 লিঙ্গ : পুৰুষ		
787	MVF0157867	ফটো উপলব্ধ	788	MVF2069752	ফটো উপলব্ধ	789	MVF2069763	ফটো উপলব্ধ
নাম : পিংকী বৰা স্বামীৰ নাম: সুশীল বৰা ঘৰ নং : ৪১ বয়স : 29 লিঙ্গ : মহিলা			নাম : নুমল গগৈ পিতাৰ নাম: ডিম্বেশ্বৰ গগৈ ঘৰ নং : ৪৩ বয়স : 62 লিঙ্গ : পুৰুষ			নাম : প্ৰেমলতা গগৈ স্বামীৰ নাম: নুমল গগৈ ঘৰ নং : ৪৩ বয়স : 52 লিঙ্গ : মহিলা		
790	MVF2069785	ফটো উপলব্ধ	791	MVF0159459	ফটো উপলব্ধ	792	MVF2069796	ফটো উপলব্ধ
নাম : ৰাজীৱ গগৈ পিতাৰ নাম: নুমল গগৈ ঘৰ নং : ৪৩ বয়স : 37 লিঙ্গ : পুৰুষ			নাম : প্ৰবীৰ গগৈ পিতাৰ নাম: সোনটি গগৈ ঘৰ নং : ৪৩ক বয়স : 28 লিঙ্গ : পুৰুষ			নাম : সোনটি গগৈ পিতাৰ নাম: ডিম্বেশ্বৰ গগৈ ঘৰ নং : ৪৩ক বয়স : 47 লিঙ্গ : পুৰুষ		
793	MVF2069809	ফটো উপলব্ধ	794	MVF2069832	ফটো উপলব্ধ	795	MVF2069854	ফটো উপলব্ধ
নাম : মৌচুমী গগৈ স্বামীৰ নাম: সোনটি গগৈ ঘৰ নং : ৪৩ক বয়স : 42 লিঙ্গ : মহিলা			নাম : ইচিদৰ চৰেং পিতাৰ নাম: ৰাফেল চৰেং ঘৰ নং : ৪৪ বয়স : 47 লিঙ্গ : পুৰুষ			নাম : মিৰিচকা চৰেং পিতাৰ নাম: ৰাফেল চৰেং ঘৰ নং : ৪৪ বয়স : 42 লিঙ্গ : মহিলা		
796	MVF2069843	ফটো উপলব্ধ	797	MVF2069865	ফটো উপলব্ধ	798	MVF2069876	ফটো উপলব্ধ
নাম : বেৰনিকা চৰেং স্বামীৰ নাম: ইচিদৰ চৰেং ঘৰ নং : ৪৪ বয়স : 42 লিঙ্গ : মহিলা			নাম : আলেকচিউ চৰেং পিতাৰ নাম: ৰাফেল চৰেং ঘৰ নং : ৪৪ক বয়স : 57 লিঙ্গ : পুৰুষ			নাম : ডিজিনা চৰেং স্বামীৰ নাম: আলেকচিউ চৰেং ঘৰ নং : ৪৪ক বয়স : 52 লিঙ্গ : মহিলা		
799	MVF2069912	ফটো উপলব্ধ	800	MVF2069923	ফটো উপলব্ধ	801	MVF2069934	ফটো উপলব্ধ
নাম : জহানু ধানোৱাৰ পিতাৰ নাম: জোচাফ ধানোৱাৰ ঘৰ নং : ৪৫ বয়স : 87 লিঙ্গ : পুৰুষ			নাম : চালমী ধানোৱাৰ স্বামীৰ নাম: জহানু ধানোৱাৰ ঘৰ নং : ৪৫ বয়স : 82 লিঙ্গ : মহিলা			নাম : মালতী ধানোৱাৰ পিতাৰ নাম: জহানু ধানোৱাৰ ঘৰ নং : ৪৫ বয়স : 37 লিঙ্গ : মহিলা		



802	MVF2073134	নাম : নোবেল ধানোৱাৰ পিতাৰ নাম: জহান ধানোৱাৰ ঘৰ নং : ৪৫ বয়স : 32 লিঙ্গ : পুৰুষ	ফটো উপলব্ধ	803	MVF2073178	নাম : দাউত ধানোৱাৰ পিতাৰ নাম: জহান ধানোৱাৰ ঘৰ নং : ৪৫ বয়স : 30 লিঙ্গ : পুৰুষ	ফটো উপলব্ধ	804	MVF0162206	নাম : উৰেলচন ধানোৱাৰ পিতাৰ নাম: জহান ধানোৱাৰ ঘৰ নং : ৪৫ বয়স : 30 লিঙ্গ : পুৰুষ	ফটো উপলব্ধ
805	MVF2069945	নাম : ৰেনাতুচ চুৰিন পিতাৰ নাম: পাচকাল চুৰিন ঘৰ নং : ৪৬ বয়স : 74 লিঙ্গ : পুৰুষ	ফটো উপলব্ধ	806	MVF2069956	নাম : আলবিনা চুৰিন স্বামীৰ নাম: ৰেনাতুচ চুৰিন ঘৰ নং : ৪৬ বয়স : 62 লিঙ্গ : মহিলা	ফটো উপলব্ধ	807	MVF2069978	নাম : ৰেমিচ চুৰিন পিতাৰ নাম: ৰেনাতোচ চুৰিন ঘৰ নং : ৪৬ বয়স : 35 লিঙ্গ : পুৰুষ	ফটো উপলব্ধ
808	MVF0163485	নাম : অনিতা চুৰিন পিতাৰ নাম: ৰেনাতুচ চুৰিন ঘৰ নং : ৪৬ বয়স : 31 লিঙ্গ : মহিলা	ফটো উপলব্ধ	809	MVF0163675	নাম : জৰ্জ চুৰিন পিতাৰ নাম: ৰেনাতুচ চুৰিন ঘৰ নং : ৪৬ বয়স : 30 লিঙ্গ : পুৰুষ	ফটো উপলব্ধ	810	MVF0583641	নাম : ৰিচাট চুৰিন পিতাৰ নাম: ৰেনাতুচ চুৰিন ঘৰ নং : ৪৬ বয়স : 29 লিঙ্গ : পুৰুষ	ফটো উপলব্ধ
811	MVF0164178	নাম : আৰতি চুৰিন পিতাৰ নাম: ৰেনাতুচ চুৰিন ঘৰ নং : ৪৬ বয়স : 28 লিঙ্গ : মহিলা	ফটো উপলব্ধ	812	OPA0045674	নাম : মাৰিয়াম চুৰিণ স্বামীৰ নাম: ৰিচাট চুৰিন ঘৰ নং : 46 বয়স : 27 লিঙ্গ : মহিলা	ফটো উপলব্ধ	813	MVF0585323	নাম : শশী বৰা পিতাৰ নাম: অনিল বৰা ঘৰ নং : ৪৬ক বয়স : 26 লিঙ্গ : পুৰুষ	ফটো উপলব্ধ
814	MVF2070000	নাম : অনিল বৰা পিতাৰ নাম: কনাটিলু ঘৰ নং : ৪৬ক বয়স : 57 লিঙ্গ : পুৰুষ	ফটো উপলব্ধ	815	MVF2070011	নাম : বন্তী বৰা স্বামীৰ নাম: অনিল বৰা ঘৰ নং : ৪৬ক বয়স : 52 লিঙ্গ : মহিলা	ফটো উপলব্ধ	816	MVF2069990	নাম : সুমিতা ভূঞা স্বামীৰ নাম: ইনুচ ভূঞা ঘৰ নং : ৪৬ক বয়স : 40 লিঙ্গ : মহিলা	ফটো উপলব্ধ
817	MVF2072971	নাম : বাব বৰা পিতাৰ নাম: অনিল বৰা ঘৰ নং : ৪৬ক বয়স : 31 লিঙ্গ : পুৰুষ	ফটো উপলব্ধ	818	MVF3726031	নাম : পিটাৰ চুৰিণ পিতাৰ নাম: ফিলিপ চুৰিণ ঘৰ নং : 47 গ বয়স : 21 লিঙ্গ : পুৰুষ	ফটো উপলব্ধ	819	MVF0352252	নাম : আলিছা চুৰিন পিতাৰ নাম: ফিলিপ চুৰিন ঘৰ নং : ৪৭গ বয়স : 27 লিঙ্গ : মহিলা	ফটো উপলব্ধ
820	MVF0582122	নাম : চিৰিল চুৰিন পিতাৰ নাম: পাচকাল চুৰিন ঘৰ নং : ৪৭ক বয়স : 26 লিঙ্গ : পুৰুষ	ফটো উপলব্ধ	821	MVF2070102	নাম : জচপিনা চুৰিন স্বামীৰ নাম: চিৰিল চুৰিন ঘৰ নং : ৪৭ঘ বয়স : 62 লিঙ্গ : মহিলা	ফটো উপলব্ধ	822	MVF2070022	নাম : পাতৰাচ চুৰিন পিতাৰ নাম: পাচকাল চুৰিন ঘৰ নং : ৪৭ক বয়স : 57 লিঙ্গ : পুৰুষ	ফটো উপলব্ধ
823	MVF2070055	নাম : গাব্ৰিয়েল চুৰিন পিতাৰ নাম: পাচকাল চুৰিন ঘৰ নং : ৪৭খ বয়স : 52 লিঙ্গ : পুৰুষ	ফটো উপলব্ধ	824	MVF2070033	নাম : ইলিচাবা চুৰিন স্বামীৰ নাম: পাতৰাচ চুৰিন ঘৰ নং : ৪৭ক বয়স : 50 লিঙ্গ : মহিলা	ফটো উপলব্ধ	825	MVF2070066	নাম : ফিলিপ চুৰিন পিতাৰ নাম: পাচকাল চুৰিন ঘৰ নং : ৪৭গ বয়স : 49 লিঙ্গ : পুৰুষ	ফটো উপলব্ধ
826	MVF2070077	নাম : গীতা চুৰিন স্বামীৰ নাম: ফিলিপ চুৰিন ঘৰ নং : ৪৭গ বয়স : 45 লিঙ্গ : মহিলা	ফটো উপলব্ধ	827	MVF2070124	নাম : অনিল চুৰিন পিতাৰ নাম: চিৰিল চুৰিন ঘৰ নং : ৪৭ঘ বয়স : 39 লিঙ্গ : পুৰুষ	ফটো উপলব্ধ	828	MVF2070135	নাম : চিৰিল চুৰিন পিতাৰ নাম: পাচকাল চুৰিন ঘৰ নং : ৪৮ বয়স : 67 লিঙ্গ : পুৰুষ	ফটো উপলব্ধ
829	MVF0168229	নাম : আনানিয়েছ চুৰিন পিতাৰ নাম: চিৰিল চুৰিন ঘৰ নং : ৪৮ বয়স : 28 লিঙ্গ : পুৰুষ	ফটো উপলব্ধ	830	MVF2073190	নাম : মনোজ বৰিয়া পিতাৰ নাম: জয়সিং বৰিয়া ঘৰ নং : ৪৯ বয়স : 35 লিঙ্গ : পুৰুষ	ফটো উপলব্ধ	831	MVF3556453	নাম : মানব গঞ্জ পিতাৰ নাম: বাবুলাল গঞ্জ ঘৰ নং : 49 বয়স : 22 লিঙ্গ : পুৰুষ	ফটো উপলব্ধ



832	MVF2070146	ফটো উপলব্ধ	নাম : আন্টনি ইন্দুৱাৰ পিতাৰ নাম: য়োচেফ ইন্দুৱাৰ ঘৰ নং : ৫০ বয়স : 47 লিঙ্গ : পুৰুষ
833	MVF2070157	ফটো উপলব্ধ	নাম : লিজিলা ইন্দুৱাৰ স্বামীৰ নাম: আন্টনি ইন্দুৱাৰ ঘৰ নং : ৫০ বয়স : 42 লিঙ্গ : মহিলা
834	MVF2070168	ফটো উপলব্ধ	নাম : ৰুমেলা ইন্দুৱাৰ পিতাৰ নাম: আন্টনি ইন্দুৱাৰ ঘৰ নং : ৫০ বয়স : 35 লিঙ্গ : পুৰুষ
835	MVF0353664	ফটো উপলব্ধ	নাম : ৰেনকা ইন্দুৱাৰ পিতাৰ নাম: আন্টনি ইন্দুৱাৰ ঘৰ নং : ৫০ বয়স : 33 লিঙ্গ : মহিলা
836	MVF2072993	ফটো উপলব্ধ	নাম : ৰাতুল ইন্দুৱাৰ পিতাৰ নাম: আন্টনি ইন্দুৱাৰ ঘৰ নং : ৫০ বয়স : 31 লিঙ্গ : মহিলা
837	MVF2421730	ফটো উপলব্ধ	নাম : ছাভিউ ইন্দুৱাৰ পিতাৰ নাম: আন্টনি ইন্দুৱাৰ ঘৰ নং : ৫০ বয়স : 31 লিঙ্গ : পুৰুষ
838	MVF0353540	ফটো উপলব্ধ	নাম : অঙ্গীতা ইন্দুৱাৰ পিতাৰ নাম: আন্টনি ইন্দুৱাৰ ঘৰ নং : ৫০ বয়স : 29 লিঙ্গ : মহিলা
839	OPA0148940	ফটো উপলব্ধ	নাম : ৰূপালী উৰাং স্বামীৰ নাম: ৰাতুল ইন্দুৱাৰ ঘৰ নং : 50 বয়স : 29 লিঙ্গ : মহিলা
840	MVF2070179	ফটো উপলব্ধ	নাম : য়োচেফ ইন্দুৱাৰ পিতাৰ নাম: বুদ্ধ ইন্দুৱাৰ ঘৰ নং : ৫১ বয়স : 94 লিঙ্গ : পুৰুষ
841	MVF2070180	ফটো উপলব্ধ	নাম : ৰবেট ইন্দুৱাৰ পিতাৰ নাম: য়োচেফ ইন্দুৱাৰ ঘৰ নং : ৫১ বয়স : 41 লিঙ্গ : পুৰুষ
842	MVF2070191	ফটো উপলব্ধ	নাম : বেৰণা ইন্দুৱাৰ স্বামীৰ নাম: ৰবেট ইন্দুৱাৰ ঘৰ নং : ৫১ বয়স : 37 লিঙ্গ : মহিলা
843	MVF2073087	ফটো উপলব্ধ	নাম : তিনটুচ ইন্দুৱাৰ পিতাৰ নাম: ৰবেট ইন্দুৱাৰ ঘৰ নং : ৫১ বয়স : 32 লিঙ্গ : পুৰুষ
844	MVF2073098	ফটো উপলব্ধ	নাম : এলিজাবেদ খালখ ইন্দুৱাৰ স্বামীৰ নাম: তিনটুচ ইন্দুৱাৰ ঘৰ নং : ৫১ বয়স : 30 লিঙ্গ : মহিলা
845	MVF0173906	ফটো উপলব্ধ	নাম : ফুলকুৱৰী ইন্দুৱাৰ পিতাৰ নাম: ৰবেট ইন্দুৱাৰ ঘৰ নং : ৫১ বয়স : 30 লিঙ্গ : মহিলা
846	MVF0585265	ফটো উপলব্ধ	নাম : জোচেপ ইন্দুৱাৰ পিতাৰ নাম: ৰবেট ইন্দুৱাৰ ঘৰ নং : ৫১ বয়স : 28 লিঙ্গ : পুৰুষ
847	MVF0726273	ফটো উপলব্ধ	নাম : মাথিটা ইন্দুৱাৰ পিতাৰ নাম: ৰবেন্ট ইন্দুৱাৰ ঘৰ নং : ৫১ বয়স : 26 লিঙ্গ : পুৰুষ
848	MVF3491701	ফটো উপলব্ধ	নাম : আনজেলী ইন্দুৱাৰ স্বামীৰ নাম: য়েচপ ইন্দুৱাৰ ঘৰ নং : ৫১ বয়স : 25 লিঙ্গ : মহিলা
849	OPA0150227	ফটো উপলব্ধ	নাম : মেৰীগ্ৰেছ ইন্দুৱাৰ পিতাৰ নাম: ৰবেট ইন্দুৱাৰ ঘৰ নং : 51 বয়স : 23 লিঙ্গ : মহিলা
850	MVF2070204	ফটো উপলব্ধ	নাম : ককন চুতীয়া পিতাৰ নাম: কমিনা চুতীয়া ঘৰ নং : ৫১ক বয়স : 67 লিঙ্গ : পুৰুষ
851	MVF2070226	ফটো উপলব্ধ	নাম : কলিৰাম চুতীয়া পিতাৰ নাম: কমিনা চুতীয়া ঘৰ নং : ৫১ক বয়স : 65 লিঙ্গ : পুৰুষ
852	MVF2070215	ফটো উপলব্ধ	নাম : জোনাকী চুতীয়া স্বামীৰ নাম: ককন চুতীয়া ঘৰ নং : ৫১ক বয়স : 62 লিঙ্গ : মহিলা
853	MVF2070237	ফটো উপলব্ধ	নাম : সোনেশুৰী চুতীয়া স্বামীৰ নাম: কলিৰাম চুতীয়া ঘৰ নং : ৫১ক বয়স : 57 লিঙ্গ : মহিলা
854	MVF2070248	ফটো উপলব্ধ	নাম : সোনেটি চুতীয়া পিতাৰ নাম: ককন চুতীয়া ঘৰ নং : ৫১ক বয়স : 42 লিঙ্গ : পুৰুষ
855	MVF2070260	ফটো উপলব্ধ	নাম : গনেশ চুতীয়া পিতাৰ নাম: কলিৰাম চুতীয়া ঘৰ নং : ৫১ক বয়স : 39 লিঙ্গ : পুৰুষ
856	MVF2070259	ফটো উপলব্ধ	নাম : প্ৰমিলা চুতীয়া স্বামীৰ নাম: সোনেটি চুতীয়া ঘৰ নং : ৫১ক বয়স : 38 লিঙ্গ : মহিলা
857	MVF2070271	ফটো উপলব্ধ	নাম : ডাঙৰভনী চুতীয়া স্বামীৰ নাম: গনেশ চুতীয়া ঘৰ নং : ৫১ক বয়স : 37 লিঙ্গ : মহিলা
858	MVF2070282	ফটো উপলব্ধ	নাম : বাৰতলম নাগ পিতাৰ নাম: প্ৰেমচান্দ নাগ ঘৰ নং : ৫২ বয়স : 57 লিঙ্গ : পুৰুষ
859	MVF2070293	ফটো উপলব্ধ	নাম : চুচনা নাগ স্বামীৰ নাম: বাৰতলম নাগ ঘৰ নং : ৫২ বয়স : 52 লিঙ্গ : মহিলা
860	OPA0065631	ফটো উপলব্ধ	নাম : নিস্টা মিঞ্জ নাগ স্বামীৰ নাম: ৰাজেশ নাগ ঘৰ নং : 52 বয়স : 36 লিঙ্গ : মহিলা
861	MVF2070306	ফটো উপলব্ধ	নাম : ৰাজেশ নাগ পিতাৰ নাম: বাৰতলম নাগ ঘৰ নং : ৫২ বয়স : 35 লিঙ্গ : পুৰুষ



862	MVF2073112	নাম : মৰ্জেছ নাগ পিতাৰ নাম: বাৰতলম নাগ ঘৰ নং : ৫২ বয়স : 31 লিঙ্গ : পুৰুষ	ফটো উপলব্ধ	863	MVF0738773	নাম : মুন বড়া পিতাৰ নাম: বঞ্জীত বড়া ঘৰ নং : ৫৩ক বয়স : 27 লিঙ্গ : পুৰুষ	ফটো উপলব্ধ	864	MVF0769174	নাম : রণজীত বড়া পিতাৰ নাম: গণেশ বড়া ঘৰ নং : 53 ক বয়স : 52 লিঙ্গ : পুৰুষ	ফটো উপলব্ধ
865	MVF0769554	নাম : ভারতী বড়া স্বামীৰ নাম: রণজীত বড়া ঘৰ নং : ৫৩ ক বয়স : 47 লিঙ্গ : মহিলা	ফটো উপলব্ধ	866	MVF0738880	নাম : নয়নজ্যোতি বড়া পিতাৰ নাম: বঞ্জীত বড়া ঘৰ নং : ৫৩ ক বয়স : 29 লিঙ্গ : পুৰুষ	ফটো উপলব্ধ	867	MVF2070317	নাম : অভিৰাম তপু পিতাৰ নাম: মাটিন তপু ঘৰ নং : ৫৪ বয়স : 62 লিঙ্গ : পুৰুষ	ফটো উপলব্ধ
868	MVF2070328	নাম : মাগ্ৰিটা তপু স্বামীৰ নাম: অভিৰাম তপু ঘৰ নং : ৫৪ বয়স : 57 লিঙ্গ : মহিলা	ফটো উপলব্ধ	869	MVF2070351	নাম : ছুমাস্তী তপু পিতাৰ নাম: অভিৰাম তপু ঘৰ নং : ৫৪ বয়স : 35 লিঙ্গ : মহিলা	ফটো উপলব্ধ	870	MVF0627703	নাম : মাথিও তপু পিতাৰ নাম: অভিৰাম তপু ঘৰ নং : ৫৪ বয়স : 34 লিঙ্গ : পুৰুষ	ফটো উপলব্ধ
871	MVF0726281	নাম : দিলিপ তপু পিতাৰ নাম: অভিৰাম তপু ঘৰ নং : ৫৪ বয়স : 33 লিঙ্গ : পুৰুষ	ফটো উপলব্ধ	872	MVF0627604	নাম : মাটিন তপু পিতাৰ নাম: অভিৰাম তপু ঘৰ নং : ৫৪ বয়স : 29 লিঙ্গ : পুৰুষ	ফটো উপলব্ধ	873	MVF2070362	নাম : মাচি ধানোৱাৰ পিতাৰ নাম: জুনাচ ধানোৱাৰ ঘৰ নং : ৫৫ বয়স : 67 লিঙ্গ : পুৰুষ	ফটো উপলব্ধ
874	MVF2070373	নাম : বেজিনা ধানোৱাৰ স্বামীৰ নাম: মাচি ধানোৱাৰ ঘৰ নং : ৫৫ বয়স : 57 লিঙ্গ : মহিলা	ফটো উপলব্ধ	875	MVF2070395	নাম : জুলিতা ধানোৱাৰ পিতাৰ নাম: মাচি ধানোৱাৰ ঘৰ নং : ৫৫ বয়স : 40 লিঙ্গ : মহিলা	ফটো উপলব্ধ	876	MVF2070408	নাম : চেবিস্তিয়ান ধানোৱাৰ পিতাৰ নাম: মাচি ধানোৱাৰ ঘৰ নং : ৫৫ বয়স : 38 লিঙ্গ : পুৰুষ	ফটো উপলব্ধ
877	MVF0727586	নাম : মাৰিয়ানেচ ধানোৱাৰ পিতাৰ নাম: মাচি ধানোৱাৰ ঘৰ নং : ৫৫ বয়স : 31 লিঙ্গ : পুৰুষ	ফটো উপলব্ধ	878	MVF0727347	নাম : ফেলমিনা ধানোৱাৰ পিতাৰ নাম: মাচি ধানোৱাৰ ঘৰ নং : ৫৫ বয়স : 28 লিঙ্গ : মহিলা	ফটো উপলব্ধ	879	MVF0727321	নাম : বিৰ্তিলা কেৰ্কেটা ধানোৱাৰ স্বামীৰ নাম: মাৰিয়ানেচ ধানোৱাৰ ঘৰ নং : ৫৫ বয়স : 25 লিঙ্গ : মহিলা	ফটো উপলব্ধ
880	MVF3491461	নাম : চাবেৰীয়া ধানোৱাৰ পিতাৰ নাম: মাচি ধানোৱাৰ ঘৰ নং : ৫৫ বয়স : 25 লিঙ্গ : মহিলা	ফটো উপলব্ধ	881	MVF2070431	নাম : বীমা হেমৰম পিতাৰ নাম: কিশোৰ হেমৰম ঘৰ নং : ৫৭ বয়স : 87 লিঙ্গ : পুৰুষ	ফটো উপলব্ধ	882	MVF2070442	নাম : যোগেন চৰেং পিতাৰ নাম: বুধন চৰেং ঘৰ নং : ৫৭ বয়স : 52 লিঙ্গ : পুৰুষ	ফটো উপলব্ধ
883	MVF2070453	নাম : চুম্বী চৰেং স্বামীৰ নাম: যোগেন চৰেং ঘৰ নং : ৫৭ বয়স : 44 লিঙ্গ : মহিলা	ফটো উপলব্ধ	884	MVF2070464	নাম : শেৱালী হেমৰম পিতাৰ নাম: বিমা হেমৰম ঘৰ নং : ৫৭ বয়স : 35 লিঙ্গ : মহিলা	ফটো উপলব্ধ	885	MVF2070475	নাম : জোনালী হেমৰম পিতাৰ নাম: ডিমা হেমৰম ঘৰ নং : ৫৭ বয়স : 34 লিঙ্গ : মহিলা	ফটো উপলব্ধ
886	MVF0722272	নাম : কুশোনা হুন্দা পিতাৰ নাম: ৰবি হাচদা ঘৰ নং : ৫৭ বয়স : 33 লিঙ্গ : পুৰুষ	ফটো উপলব্ধ	887	MVF3557360	নাম : আক্লাশ সোৰেন পিতাৰ নাম: জুগেন সোৰেন ঘৰ নং : 57 বয়স : 22 লিঙ্গ : পুৰুষ	ফটো উপলব্ধ	888	MVF2070486	নাম : দুনেশুৰী চামাট স্বামীৰ নাম: গয় চামাট ঘৰ নং : ৫৮ বয়স : 64 লিঙ্গ : মহিলা	ফটো উপলব্ধ
889	MVF2070497	নাম : প্ৰদীপ চামাট পিতাৰ নাম: গয় চামাট ঘৰ নং : ৫৮ বয়স : 40 লিঙ্গ : পুৰুষ	ফটো উপলব্ধ	890	MVF2070500	নাম : লক্ষীন্দৰ চামাট পিতাৰ নাম: গয় চামাট ঘৰ নং : ৫৮ বয়স : 38 লিঙ্গ : পুৰুষ	ফটো উপলব্ধ	891	MVF2070511	নাম : জোনমনি চামাদ স্বামীৰ নাম: প্ৰদীপ চামাদ ঘৰ নং : ৫৮ বয়স : 35 লিঙ্গ : মহিলা	ফটো উপলব্ধ



892	MVF2072904	নাম : জয়ন্তী চামাট পিতাৰ নাম: গঙ্গা চামাট ঘৰ নং : ৫৮ বয়স : 33 লিঙ্গ : মহিলা	ফটো উপলব্ধ	893	OPA0040899	নাম : গংগামনি মুণ্ডা স্বামীৰ নাম: লক্ষীন্দৰ চামাট ঘৰ নং : 58 বয়স : 25 লিঙ্গ : মহিলা	ফটো উপলব্ধ	894	MVF2070522	নাম : চুকলাল চামাট পিতাৰ নাম: নাগা পেটুবা চামাট ঘৰ নং : ৫৯ বয়স : 62 লিঙ্গ : পুৰুষ	ফটো উপলব্ধ
895	MVF2070533	নাম : কৰ্মি চামাট স্বামীৰ নাম: চুকলাল চামাট ঘৰ নং : ৫৯ বয়স : 52 লিঙ্গ : মহিলা	ফটো উপলব্ধ	896	MVF2070544	নাম : অজিত চামাট পিতাৰ নাম: চুকলাল চামাট ঘৰ নং : ৫৯ বয়স : 35 লিঙ্গ : পুৰুষ	ফটো উপলব্ধ	897	MVF3572922	নাম : পূৰ্ণিমা মুৰা সমত স্বামীৰ নাম: অজিত চামাট ঘৰ নং : 59 বয়স : 32 লিঙ্গ : মহিলা	ফটো উপলব্ধ
898	MVF0354050	নাম : অৰ্জুন চামাট পিতাৰ নাম: শুকলাল চামাট ঘৰ নং : ৫৯ বয়স : 28 লিঙ্গ : পুৰুষ	ফটো উপলব্ধ	899	MVF3725603	নাম : তাৰামণি কাৰঁৰ চামাট স্বামীৰ নাম: অৰ্জুন চামাট ঘৰ নং : 59 বয়স : 27 লিঙ্গ : মহিলা	ফটো উপলব্ধ	900	MVF3623303	নাম : জীবন মুণ্ডা পিতাৰ নাম: টিপুৰাম মুণ্ডা ঘৰ নং : ৫৯ বয়স : 22 লিঙ্গ : পুৰুষ	ফটো উপলব্ধ
901	OPA0131896	নাম : মনিচা মুণ্ডা স্বামীৰ নাম: জীবন মুণ্ডা ঘৰ নং : 59 বয়স : 21 লিঙ্গ : মহিলা	ফটো উপলব্ধ	902	MVF2070602	নাম : আৰবিন চামাদ পিতাৰ নাম: উলিৰাম চামাট ঘৰ নং : ৫৯ বয়স : 35 লিঙ্গ : পুৰুষ	ফটো উপলব্ধ	903	MVF2070577	নাম : বেখা চামাট স্বামীৰ নাম: লক্ষীন্দৰ চামাট ঘৰ নং : ৫৯ বয়স : 34 লিঙ্গ : মহিলা	ফটো উপলব্ধ
904	MVF0583740	নাম : দিলিপ সামাট পিতাৰ নাম: উলিৰাম সামাট ঘৰ নং : ৫৯ বয়স : 31 লিঙ্গ : পুৰুষ	ফটো উপলব্ধ	905	MVF0726687	নাম : দিপক চামাট পিতাৰ নাম: উলিৰাম চামাট ঘৰ নং : ৫৯ বয়স : 31 লিঙ্গ : পুৰুষ	ফটো উপলব্ধ	906	MVF0727305	নাম : অনিমা খেৰুৱাৰ স্বামীৰ নাম: দিলিপ চামাট ঘৰ নং : ৫৯ বয়স : 29 লিঙ্গ : মহিলা	ফটো উপলব্ধ
907	MVF0725390	নাম : ইলিনা ভাঞা চামাট স্বামীৰ নাম: দিপক চামাট ঘৰ নং : ৫৯ বয়স : 28 লিঙ্গ : মহিলা	ফটো উপলব্ধ	908	MVF3432937	নাম : ৰূপালী চামাট পিতাৰ নাম: ওলিৰাম চামাট ঘৰ নং : ৫৯ বয়স : 24 লিঙ্গ : মহিলা	ফটো উপলব্ধ	909	MVF2070588	নাম : ওলিৰাম চামাট পিতাৰ নাম: মগৰু চামাট ঘৰ নং : ৫৯ বয়স : 67 লিঙ্গ : পুৰুষ	ফটো উপলব্ধ
910	MVF2070599	নাম : নুনী চামাট স্বামীৰ নাম: ওলিৰাম চামাট ঘৰ নং : ৫৯ বয়স : 47 লিঙ্গ : মহিলা	ফটো উপলব্ধ	911	MVF2070555	নাম : টিপুৰাম মুণ্ডা পিতাৰ নাম: নাগাপেটুবা মুণ্ডা ঘৰ নং : ৫৯ বয়স : 42 লিঙ্গ : পুৰুষ	ফটো উপলব্ধ	912	MVF2070566	নাম : শান্তী মুণ্ডা স্বামীৰ নাম: টিপুৰাম মুণ্ডা ঘৰ নং : ৫৯ বয়স : 39 লিঙ্গ : মহিলা	ফটো উপলব্ধ
913	MVF2070613	নাম : শিব চামাট পিতাৰ নাম: লেটা চামাট ঘৰ নং : ৬০ বয়স : 57 লিঙ্গ : পুৰুষ	ফটো উপলব্ধ	914	MVF2070624	নাম : থুনি চামাট স্বামীৰ নাম: শিব চামাট ঘৰ নং : ৬০ বয়স : 52 লিঙ্গ : মহিলা	ফটো উপলব্ধ	915	MVF2070635	নাম : ফুকন চামাট পিতাৰ নাম: শিব চামাট ঘৰ নং : ৬০ বয়স : 35 লিঙ্গ : পুৰুষ	ফটো উপলব্ধ
916	MVF3734811	নাম : ভিকন চামাট মাতৃৰ নাম: থুনি সমত ঘৰ নং : 60 বয়স : 31 লিঙ্গ : পুৰুষ	ফটো উপলব্ধ	917	MVF0726638	নাম : মিনা মুড়া চামাট স্বামীৰ নাম: ফুকন চামাট ঘৰ নং : ৬০ বয়স : 27 লিঙ্গ : মহিলা	ফটো উপলব্ধ	918	MVF2070646	নাম : মদন মাৰ্ভি পিতাৰ নাম: নিমাই মাৰ্ভি ঘৰ নং : ৬১ বয়স : 87 লিঙ্গ : পুৰুষ	ফটো উপলব্ধ
919	MVF2070657	নাম : মিনা মাৰ্ভি স্বামীৰ নাম: মদন মাৰ্ভি ঘৰ নং : ৬১ বয়স : 67 লিঙ্গ : মহিলা	ফটো উপলব্ধ	920	MVF2070668	নাম : বগী মাৰ্ভি পিতাৰ নাম: মদন মাৰ্ভি ঘৰ নং : ৬১ বয়স : 37 লিঙ্গ : মহিলা	ফটো উপলব্ধ	921	MVF0189019	নাম : বিনোদ মাৰ্ভি পিতাৰ নাম: মদন মাৰ্ভি ঘৰ নং : ৬১ বয়স : 32 লিঙ্গ : পুৰুষ	ফটো উপলব্ধ



922 নাম : বাৰ্জেশ মাৰ্ভী পিতাৰ নাম: মদন মাৰ্ভী ঘৰ নং : ৬২ বয়স : 30 লিঙ্গ : পুৰুষ	MVF0189258 ফটো উপলব্ধ	923 নাম : লক্ষীমনি মাৰ্ভী পিতাৰ নাম: মদন মাৰ্ভী ঘৰ নং : ৬২ বয়স : 30 লিঙ্গ : মহিলা	MVF0189266 ফটো উপলব্ধ	924 নাম : বাৰ্জেন মাৰ্ভী পিতাৰ নাম: মদন মাৰ্ভী ঘৰ নং : ৬২ বয়স : 28 লিঙ্গ : পুৰুষ	MVF0189605 ফটো উপলব্ধ
925 নাম : চেৰপিনা চিৰুম স্বামীৰ নাম: নোবাচ চিৰুম ঘৰ নং : ৬৩ বয়স : 82 লিঙ্গ : মহিলা	MVF2070680 ফটো উপলব্ধ	926 নাম : বিজয় চিৰুম পিতাৰ নাম: নোবাচ চিৰুম ঘৰ নং : ৬৩ বয়স : 47 লিঙ্গ : পুৰুষ	MVF2070691 ফটো উপলব্ধ	927 নাম : চেলিনা চিৰুম স্বামীৰ নাম: জহান চিৰুম ঘৰ নং : ৬৩ বয়স : 44 লিঙ্গ : মহিলা	MVF2421729 ফটো উপলব্ধ
928 নাম : জহান চিৰুম পিতাৰ নাম: নোবাচ চিৰুম ঘৰ নং : ৬৩ বয়স : 37 লিঙ্গ : পুৰুষ	MVF2070704 ফটো উপলব্ধ	929 নাম : জয় চিৰুম পিতাৰ নাম: নোবাচ চিৰুম ঘৰ নং : ৬৩ বয়স : 36 লিঙ্গ : পুৰুষ	MVF2070737 ফটো উপলব্ধ	# 930 নাম : লেও চিৰুম পিতাৰ নাম: নোবাচ চিৰুম ঘৰ নং : ৬৩ বয়স : 35 লিঙ্গ : পুৰুষ	MVF2070715 ফটো উপলব্ধ
931 নাম : জুৱেল চিৰুম পিতাৰ নাম: নোবাচ চিৰুম ঘৰ নং : ৬৩ বয়স : 34 লিঙ্গ : পুৰুষ	MVF2070726 ফটো উপলব্ধ	932 নাম : দিপালী কুজুৰ চিৰুম স্বামীৰ নাম: লেও চিৰুম ঘৰ নং : ৬৩ বয়স : 31 লিঙ্গ : মহিলা	MVF0727032 ফটো উপলব্ধ	933 নাম : উৎপল চুতীয়া পিতাৰ নাম: শৰত চুতীয়া ঘৰ নং : 63 বয়স : 26 লিঙ্গ : পুৰুষ	MVF3726189 ফটো উপলব্ধ
934 নাম : স্বপনম জ্যোতি বৰা পিতাৰ নাম: ঘনশ্যাম বৰা ঘৰ নং : ৬৩ বয়স : 23 লিঙ্গ : পুৰুষ	MVF3491214 ফটো উপলব্ধ	935 নাম : নিৰদা বৰা পিতাৰ নাম: ঘনশ্যাম বৰা ঘৰ নং : ৬৩ক বয়স : 26 লিঙ্গ : মহিলা	MVF0585505 ফটো উপলব্ধ	936 নাম : শৰত চুতীয়া পিতাৰ নাম: ককন চুতীয়া ঘৰ নং : ৬৩খ বয়স : 44 লিঙ্গ : পুৰুষ	MVF2070760 ফটো উপলব্ধ
937 নাম : ঘনশ্যাম বৰা পিতাৰ নাম: গনেশ বৰা ঘৰ নং : ৬৩ক বয়স : 49 লিঙ্গ : পুৰুষ	MVF2070748 ফটো উপলব্ধ	938 নাম : ভনী চুতীয়া স্বামীৰ নাম: শৰত চুতীয়া ঘৰ নং : ৬৩খ বয়স : 41 লিঙ্গ : মহিলা	MVF2070771 ফটো উপলব্ধ	939 নাম : চন্দ্ৰমা বৰা স্বামীৰ নাম: ঘনশ্যাম বৰা ঘৰ নং : ৬৩ক বয়স : 39 লিঙ্গ : মহিলা	MVF2070759 ফটো উপলব্ধ
940 নাম : নিকলাচ তপু স্বামীৰ নাম: যোচেফ তপু ঘৰ নং : ৬৪ বয়স : 52 লিঙ্গ : মহিলা	MVF2070782 ফটো উপলব্ধ	941 নাম : উৰ্মিলা তপু স্বামীৰ নাম: নিকলাচ তপু ঘৰ নং : ৬৪ বয়স : 47 লিঙ্গ : মহিলা	MVF2070793 ফটো উপলব্ধ	942 নাম : গ্ৰেচি তপু পিতাৰ নাম: নিকলাচ তপু ঘৰ নং : ৬৪ বয়স : 26 লিঙ্গ : মহিলা	MVF0629030 ফটো উপলব্ধ
943 নাম : ফে. ডীনা টোপো পিতাৰ নাম: নিকলাচ তপু ঘৰ নং : 64 বয়স : 22 লিঙ্গ : মহিলা	MVF3572955 ফটো উপলব্ধ	944 নাম : সনজা হাঁচদা পিতাৰ নাম: এতুবা হাঁচদা ঘৰ নং : ৬৫ বয়স : 86 লিঙ্গ : পুৰুষ	MVF2070806 ফটো উপলব্ধ	945 নাম : চমৰা হাঁচদা স্বামীৰ নাম: সনজা হাঁচদা ঘৰ নং : ৬৫ বয়স : 77 লিঙ্গ : মহিলা	MVF2070817 ফটো উপলব্ধ
946 নাম : বলাই হাঁচা পিতাৰ নাম: চঞ্জা হাঁচা ঘৰ নং : ৬৫ বয়স : 40 লিঙ্গ : পুৰুষ	MVF2070828 ফটো উপলব্ধ	947 নাম : প্ৰবিন হাঁচদা পিতাৰ নাম: সনজা হাঁচদা ঘৰ নং : ৬৫ বয়স : 35 লিঙ্গ : পুৰুষ	MVF0193078 ফটো উপলব্ধ	948 নাম : ফুল হাঁচা পিতাৰ নাম: চঞ্জা হাঁচা ঘৰ নং : ৬৫ বয়স : 35 লিঙ্গ : মহিলা	MVF0354092 ফটো উপলব্ধ
949 নাম : ববিতা হাঁচা হাঁচদা স্বামীৰ নাম: বলাই হাঁচা ঘৰ নং : ৬৫ বয়স : 35 লিঙ্গ : মহিলা	MVF2070840 ফটো উপলব্ধ	950 নাম : খগেন হাঁচা পিতাৰ নাম: চঞ্জা হাঁচা ঘৰ নং : ৬৫ বয়স : 28 লিঙ্গ : পুৰুষ	MVF0585273 ফটো উপলব্ধ	951 নাম : অনিল হাঁচা পিতাৰ নাম: চঞ্জা হাঁচা ঘৰ নং : ৬৫ বয়স : 27 লিঙ্গ : পুৰুষ	MVF0350884 ফটো উপলব্ধ



952 নাম : পাৰ্বতী হাস স্বামীৰ নাম: অনিল হাচাঁ ঘৰ নং : 65 ক বয়স : 24 লিঙ্গ : মহিলা	MVF3590270 ফটো উপলব্ধ	953 নাম : টিপেশ্বৰ ডুংডুং পিতাৰ নাম: লৈলৈ ডুংডুং ঘৰ নং : ৬৬ বয়স : 47 লিঙ্গ : পুৰুষ	MVF2070862 ফটো উপলব্ধ	954 নাম : মাখনী ডুংডুং পিতাৰ নাম: টিপেশ্বৰ ডুংডুং ঘৰ নং : ৬৬ বয়স : 42 লিঙ্গ : পুৰুষ	MVF2070873 ফটো উপলব্ধ
955 নাম : মঙ্গলা ডুংডুং পিতাৰ নাম: লৈলৈ ডুংডুং ঘৰ নং : ৬৬ বয়স : 41 লিঙ্গ : পুৰুষ	MVF2070884 ফটো উপলব্ধ	956 নাম : পুনম ডুংডুং স্বামীৰ নাম: মঙ্গলা ডুংডুং ঘৰ নং : ৬৬ বয়স : 40 লিঙ্গ : মহিলা	MVF2070851 ফটো উপলব্ধ	957 নাম : তেৰেজা কেৰ্কেটা স্বামীৰ নাম: চিব্ৰোচ কেৰ্কেটা ঘৰ নং : ৬৭ বয়স : 77 লিঙ্গ : মহিলা	MVF2070919 ফটো উপলব্ধ
958 নাম : জুলিওচ কেৰ্কেটা পিতাৰ নাম: চিব্ৰোচ কেৰ্কেটা ঘৰ নং : ৬৭ বয়স : 47 লিঙ্গ : পুৰুষ	MVF2070920 ফটো উপলব্ধ	959 নাম : চুৰপিনা কেৰ্কেটা স্বামীৰ নাম: জুলিওচ কেৰ্কেটা ঘৰ নং : ৬৭ বয়স : 41 লিঙ্গ : মহিলা	MVF2070931 ফটো উপলব্ধ	960 নাম : আগ্লেচ কেৰ্কেটা পিতাৰ নাম: চিব্ৰোচ কেৰ্কেটা ঘৰ নং : ৬৭ বয়স : 40 লিঙ্গ : মহিলা	MVF2070942 ফটো উপলব্ধ
961 নাম : বজলীয়া কেৰ্কেটা পিতাৰ নাম: চিব্ৰোচ কেৰ্কেটা ঘৰ নং : ৬৭ বয়স : 38 লিঙ্গ : মহিলা	MVF2070953 ফটো উপলব্ধ	962 নাম : তেজ কুমাৰ কেৰ্কেটা পিতাৰ নাম: চিব্ৰোচ কেৰ্কেটা ঘৰ নং : ৬৭ বয়স : 36 লিঙ্গ : পুৰুষ	MVF2070964 ফটো উপলব্ধ	963 নাম : ভিনচেন বেক পিতাৰ নাম: আথনাচ বেক ঘৰ নং : ৬৮ বয়স : 57 লিঙ্গ : পুৰুষ	MVF2070975 ফটো উপলব্ধ
964 নাম : উৰচেলা বেক স্বামীৰ নাম: ভিনচেন বেক ঘৰ নং : ৬৮ বয়স : 52 লিঙ্গ : মহিলা	MVF2070986 ফটো উপলব্ধ	965 নাম : ফিলিপচ বেক পিতাৰ নাম: ভিনচেন বেক ঘৰ নং : ৬৮ বয়স : 42 লিঙ্গ : পুৰুষ	MVF2070997 ফটো উপলব্ধ	966 নাম : গীতা কেৰ্কেটা বেক স্বামীৰ নাম: ফিলিপচ বেক ঘৰ নং : ৬৮ বয়স : 41 লিঙ্গ : মহিলা	MVF0354043 ফটো উপলব্ধ
967 নাম : জুলিতা বেক পিতাৰ নাম: ভিনচেন বেক ঘৰ নং : ৬৮ বয়স : 36 লিঙ্গ : মহিলা	MVF2071014 ফটো উপলব্ধ	968 নাম : ফিলচন বেক পিতাৰ নাম: ভিনচেন বেক ঘৰ নং : ৬৮ বয়স : 30 লিঙ্গ : পুৰুষ	MVF0197079 ফটো উপলব্ধ	969 নাম : ইলচন বেক পিতাৰ নাম: ভিনচেন বেক ঘৰ নং : ৬৮ বয়স : 28 লিঙ্গ : পুৰুষ	MVF0197327 ফটো উপলব্ধ
970 নাম : মুলিনা বেক পিতাৰ নাম: ভিনচেন বেক ঘৰ নং : ৬৮ বয়স : 25 লিঙ্গ : মহিলা	MVF0727156 ফটো উপলব্ধ	971 নাম : তাৰচিউচ কেৰ্কেটা পিতাৰ নাম: ফ্ৰানচিচ কেৰ্কেটা ঘৰ নং : ৬৯ বয়স : 77 লিঙ্গ : পুৰুষ	MVF2071025 ফটো উপলব্ধ	972 নাম : মাৰিয়াম কেৰ্কেটা স্বামীৰ নাম: তাৰচিউচ কেৰ্কেটা ঘৰ নং : ৬৯ বয়স : 67 লিঙ্গ : মহিলা	MVF2071036 ফটো উপলব্ধ
973 নাম : গীতা কেৰ্কেটা পিতাৰ নাম: তাৰচিউচ কেৰ্কেটা ঘৰ নং : ৬৯ বয়স : 39 লিঙ্গ : মহিলা	MVF2071047 ফটো উপলব্ধ	974 নাম : ৰিতা কেৰ্কেটা পিতাৰ নাম: তাৰচিউচ কেৰ্কেটা ঘৰ নং : ৬৯ বয়স : 35 লিঙ্গ : মহিলা	MVF0355792 ফটো উপলব্ধ	975 নাম : জুচিলা কেৰ্কেটা পিতাৰ নাম: তাৰচিউচ কেৰ্কেটা ঘৰ নং : ৬৯ বয়স : 30 লিঙ্গ : মহিলা	MVF2073101 ফটো উপলব্ধ
976 নাম : মাইকেল কেৰ্কেটা পিতাৰ নাম: চাৰচিয়োচ কেৰ্কেটা ঘৰ নং : ৬৯ বয়স : 28 লিঙ্গ : পুৰুষ	MVF0352583 ফটো উপলব্ধ	977 নাম : লবকান্ত হাঁচদা পিতাৰ নাম: বুধৰাম হাঁচদা ঘৰ নং : ৭০ বয়স : 45 লিঙ্গ : পুৰুষ	MVF2071058 ফটো উপলব্ধ	978 নাম : বিন হাঁচদা স্বামীৰ নাম: লবকান্ত হাঁচদা ঘৰ নং : ৭০ বয়স : 42 লিঙ্গ : মহিলা	MVF2071069 ফটো উপলব্ধ
979 নাম : মনিক্য দেমতা স্বামীৰ নাম: চিমন দেমতা ঘৰ নং : ৭১ বয়স : 82 লিঙ্গ : মহিলা	MVF2071070 ফটো উপলব্ধ	980 নাম : ইজিকেল দেমতা পিতাৰ নাম: চিমন দেমতা ঘৰ নং : ৭১ বয়স : 52 লিঙ্গ : পুৰুষ	MVF2071092 ফটো উপলব্ধ	981 নাম : চলামিনা দেমতা স্বামীৰ নাম: ইজিকেল দেমতা ঘৰ নং : ৭১ বয়স : 46 লিঙ্গ : মহিলা	MVF2071105 ফটো উপলব্ধ



982 নাম : দিলীপ দেমতা পিতাৰ নাম: চিমন দেমতা ঘৰ নং : ৭১ বয়স : 39 লিঙ্গ : পুৰুষ	MVF2071116 ফটো উপলব্ধ	983 নাম : কুমাৰী দেমতা স্বামীৰ নাম: দিলীপ দেমতা ঘৰ নং : ৭১ বয়স : 35 লিঙ্গ : মহিলা	MVF2071127 ফটো উপলব্ধ	984 নাম : বেবেকা দেমতা পিতাৰ নাম: চিমন দেমতা ঘৰ নং : ৭১ বয়স : 29 লিঙ্গ : মহিলা	MVF0351510 ফটো উপলব্ধ
985 নাম : আনান দেমতা পিতাৰ নাম: ইজিকেল দেমতা ঘৰ নং : 71 বয়স : 21 লিঙ্গ : পুৰুষ	OPA0040683 ফটো উপলব্ধ	986 নাম : সঞ্জয় দেমতা পিতাৰ নাম: এগ্লেচ দেমতা ঘৰ নং : ৭১ক বয়স : 34 লিঙ্গ : পুৰুষ	MVF0445957 ফটো উপলব্ধ	S 987 নাম : মমিতা দেমতা পিতাৰ নাম: এগ্লেচ দেমতা ঘৰ নং : ৭১ক বয়স : 30 লিঙ্গ : মহিলা	MVF0446278 ফটো উপলব্ধ
S 988 নাম : প্ৰিয়া দেমতা পিতাৰ নাম: এগ্লেচ দেমতা ঘৰ নং : ৭১ক বয়স : 30 লিঙ্গ : মহিলা	MVF0727016 ফটো উপলব্ধ	989 নাম : বিনা দেমতা অন্যান্য: ফিলিপ বঘোৱাৰ ঘৰ নং : 72 বয়স : 60 লিঙ্গ : মহিলা	MVF3724853 ফটো উপলব্ধ	990 নাম : ফিলিপ বাঘোৱাৰ পিতাৰ নাম: লৰেন্স বাঘোৱাৰ ঘৰ নং : ৭২ বয়স : 54 লিঙ্গ : পুৰুষ	MVF2071138 ফটো উপলব্ধ
991 নাম : বুফিয়া বাঘোৱাৰ স্বামীৰ নাম: ফিলিপ বাঘোৱাৰ ঘৰ নং : ৭২ বয়স : 49 লিঙ্গ : মহিলা	MVF2071149 ফটো উপলব্ধ	992 নাম : লেওনিকা বাঘোৱাৰ পিতাৰ নাম: ফিলিপ বাঘোৱাৰ ঘৰ নং : ৭২ বয়স : 30 লিঙ্গ : মহিলা	MVF0203349 ফটো উপলব্ধ	993 নাম : বেৰনিকা বাঘোৱাৰ পিতাৰ নাম: ফিলিপ বাঘোৱাৰ ঘৰ নং : ৭২ বয়স : 30 লিঙ্গ : মহিলা	MVF0203356 ফটো উপলব্ধ
994 নাম : মাজাৰল্ল বাঘোৱাৰ পিতাৰ নাম: ফিলিপ বাঘোৱাৰ ঘৰ নং : ৭২ বয়স : 25 লিঙ্গ : মহিলা	MVF0629188 ফটো উপলব্ধ	995 নাম : তেলেচফৰ কিন্ড পিতাৰ নাম: গাব্ৰেল কিন্ড ঘৰ নং : ৭৩ বয়স : 57 লিঙ্গ : পুৰুষ	MVF2071150 ফটো উপলব্ধ	996 নাম : টিফি ল কিন্দো পিতাৰ নাম: তেলেচফৰ কিন্ড ঘৰ নং : ৭৩ বয়স : 38 লিঙ্গ : পুৰুষ	MVF2071161 ফটো উপলব্ধ
997 নাম : বিনিতা কিন্ড পিতাৰ নাম: তেলেচফৰ কিন্ড ঘৰ নং : ৭৩ বয়স : 35 লিঙ্গ : মহিলা	MVF2071172 ফটো উপলব্ধ	998 নাম : অমৃত কিত্ত পিতাৰ নাম: তেলেচফৰ কিত্ত ঘৰ নং : ৭৩ বয়স : 33 লিঙ্গ : পুৰুষ	MVF2421854 ফটো উপলব্ধ	999 নাম : অনমাদি কিন্দো স্বামীৰ নাম: তেফল কিত্ত ঘৰ নং : ৭৩ বয়স : 33 লিঙ্গ : মহিলা	MVF2421821 ফটো উপলব্ধ
1000 নাম : দময়ন্তী গঞ্জ স্বামীৰ নাম: অনন্ত গঞ্জ ঘৰ নং : ৭৪ বয়স : 38 লিঙ্গ : মহিলা	MVF3432382 ফটো উপলব্ধ	1001 নাম : হেমন্ত গঞ্জ পিতাৰ নাম: বুটু গঞ্জ ঘৰ নং : ৭৪ বয়স : 26 লিঙ্গ : পুৰুষ	MVF0748996 ফটো উপলব্ধ	1002 নাম : অশোক গঞ্জ পিতাৰ নাম: বুটু গঞ্জ ঘৰ নং : ৭৪খ বয়স : 42 লিঙ্গ : পুৰুষ	MVF2071218 ফটো উপলব্ধ
1003 নাম : বুটু গঞ্জ পিতাৰ নাম: বাবুলাল গঞ্জ ঘৰ নং : ৬০ বয়স : 60 লিঙ্গ : পুৰুষ	MVF2071194 ফটো উপলব্ধ	1004 নাম : ভাৰতী গঞ্জ স্বামীৰ নাম: বুটু গঞ্জ ঘৰ নং : ৭৪ক বয়স : 57 লিঙ্গ : মহিলা	MVF2071207 ফটো উপলব্ধ	1005 নাম : অনন্ত গঞ্জ পিতাৰ নাম: বুটু গঞ্জ ঘৰ নং : ৭৪ক বয়স : 40 লিঙ্গ : পুৰুষ	MVF2071229 ফটো উপলব্ধ
1006 নাম : সাবিত্ৰী গঞ্জ পিতাৰ নাম: বুটু গঞ্জ ঘৰ নং : ৭৪ক বয়স : 35 লিঙ্গ : মহিলা	MVF2071230 ফটো উপলব্ধ	1007 নাম : চুকৰাম মাৰ্ভী পিতাৰ নাম: নাৰায়ন মাৰ্ভী ঘৰ নং : ৭৬ বয়স : 52 লিঙ্গ : পুৰুষ	MVF2071241 ফটো উপলব্ধ	1008 নাম : ভাৰবতি মাৰ্ভী স্বামীৰ নাম: চুকৰাম মাৰ্ভী ঘৰ নং : ৭৬ বয়স : 42 লিঙ্গ : মহিলা	MVF2071252 ফটো উপলব্ধ
1009 নাম : মনি গঞ্জ স্বামীৰ নাম: অশোক গঞ্জ ঘৰ নং : ৭৮খ বয়স : 31 লিঙ্গ : মহিলা	MVF2072948 ফটো উপলব্ধ	1010 নাম : বিৰবল মাৰ্ভী পিতাৰ নাম: ভিক্ষাৰী মাৰ্ভী ঘৰ নং : ৭৯ বয়স : 59 লিঙ্গ : পুৰুষ	MVF2071296 ফটো উপলব্ধ	1011 নাম : সাক্ষী মাৰ্ভী স্বামীৰ নাম: বিৰবল মাৰ্ভী ঘৰ নং : ৭৯ বয়স : 47 লিঙ্গ : মহিলা	MVF2071309 ফটো উপলব্ধ



1012 নাম : দিপালী মাজ পিতাৰ নাম: বিৰবল মাজ ঘৰ নং : ৭৯ বয়স : 37 লিঙ্গ : মহিলা	MVF2071310 ফটো উপলব্ধ	1013 নাম : অজিত মাৰ্ভী পিতাৰ নাম: বিৰবল মাৰ্ভী ঘৰ নং : ৭৯ বয়স : 32 লিঙ্গ : পুৰুষ	MVF021128 ফটো উপলব্ধ	1014 নাম : গীতাজ্জলি মাৰ্ভী স্বামীৰ নাম: অজিত মাৰ্ভী ঘৰ নং : 79 বয়স : 29 লিঙ্গ : মহিলা	MVF3731916 ফটো উপলব্ধ
1015 নাম : ৰূপৰেখা মাৰ্ভী স্বামীৰ নাম: ৰমেন মাৰ্ভী ঘৰ নং : 79 বয়স : 29 লিঙ্গ : মহিলা	OPA0153379 ফটো উপলব্ধ	1016 নাম : ৰমেন মাৰ্ভী পিতাৰ নাম: বিৰবল মাৰ্ভী ঘৰ নং : ৭৯ বয়স : 28 লিঙ্গ : পুৰুষ	MVF0211839 ফটো উপলব্ধ	1017 নাম : গীতাজ্জলী মাৰ্ভী স্বামীৰ নাম: অজিত মাৰ্ভী ঘৰ নং : 79 বয়স : 28 লিঙ্গ : মহিলা	MVF3729142 ফটো উপলব্ধ
1018 নাম : গোপী মাৰ্ভী পিতাৰ নাম: ভিক্ষাৰী মাৰ্ভী ঘৰ নং : ৮০ বয়স : 53 লিঙ্গ : পুৰুষ	MVF2071332 ফটো উপলব্ধ	1019 নাম : ৰিংটু মাৰ্ভী পিতাৰ নাম: ভিক্ষাৰী মাৰ্ভী ঘৰ নং : ৮০ বয়স : 51 লিঙ্গ : পুৰুষ	MVF2071354 ফটো উপলব্ধ	1020 নাম : লক্ষী মাৰ্ভী স্বামীৰ নাম: গোপী মাৰ্ভী ঘৰ নং : ৮০ বয়স : 45 লিঙ্গ : মহিলা	MVF2071343 ফটো উপলব্ধ
1021 নাম : তিলেশ্বৰী মাৰ্ভী স্বামীৰ নাম: ৰিংটু মাৰ্ভী ঘৰ নং : ৮০ বয়স : 43 লিঙ্গ : মহিলা	MVF2071365 ফটো উপলব্ধ	1022 নাম : গোবিন মাৰ্ভী পিতাৰ নাম: ভিক্ষাৰী মাৰ্ভী ঘৰ নং : ৮০ বয়স : 43 লিঙ্গ : পুৰুষ	MVF2071376 ফটো উপলব্ধ	1023 নাম : বীনা মাৰ্ভী স্বামীৰ নাম: গোপী মাৰ্ভী ঘৰ নং : ৮০ বয়স : 42 লিঙ্গ : মহিলা	MVF2071398 ফটো উপলব্ধ
1024 নাম : ফুলমণী মাৰ্ভী স্বামীৰ নাম: গোবিন মাৰ্ভী ঘৰ নং : ৮০ বয়স : 39 লিঙ্গ : মহিলা	MVF2071387 ফটো উপলব্ধ	1025 নাম : নিপেন মাৰ্ভী পিতাৰ নাম: ৰিংটু মাৰ্ভী ঘৰ নং : 80 বয়স : 22 লিঙ্গ : পুৰুষ	MVF3572963 ফটো উপলব্ধ	1026 নাম : দুবৰী মুড়া স্বামীৰ নাম: নিপেন মাৰ্ভী ঘৰ নং : 80 বয়স : 21 লিঙ্গ : মহিলা	OPA0149047 ফটো উপলব্ধ
1027 নাম : ক্ৰিমেন্ট হৰ পিতাৰ নাম: বনিফাচ হৰ ঘৰ নং : ৮২ বয়স : 65 লিঙ্গ : পুৰুষ	MVF2071401 ফটো উপলব্ধ	1028 নাম : ৰচা হৰ স্বামীৰ নাম: কেলেমেণ্ট হৰ ঘৰ নং : ৮২ বয়স : 62 লিঙ্গ : মহিলা	MVF2071412 ফটো উপলব্ধ	1029 নাম : প্ৰদীপ হৰ পিতাৰ নাম: কেলেমেণ্ট হৰ ঘৰ নং : ৮২ বয়স : 38 লিঙ্গ : পুৰুষ	MVF2071434 ফটো উপলব্ধ
1030 নাম : বিনয় হৰ পিতাৰ নাম: কেলেমেণ্ট হৰ ঘৰ নং : ৮২ বয়স : 35 লিঙ্গ : পুৰুষ	MVF2071456 ফটো উপলব্ধ	1031 নাম : মনিমা হেমৰম হৰ স্বামীৰ নাম: বিনয় হৰ ঘৰ নং : ৮২ বয়স : 31 লিঙ্গ : মহিলা	MVF2073156 ফটো উপলব্ধ	1032 নাম : দীপিকা হৰ পিতাৰ নাম: কেলেমান হৰ ঘৰ নং : ৮২ বয়স : 30 লিঙ্গ : মহিলা	MVF2073145 ফটো উপলব্ধ
1033 নাম : বিপিন হৰ পিতাৰ নাম: কেলেমেণ্ট হৰ ঘৰ নং : ৮২ বয়স : 28 লিঙ্গ : পুৰুষ	MVF0460527 ফটো উপলব্ধ	S 1034 নাম : নিলিমা হৰ পিতাৰ নাম: ক্ৰিমেন্ট হৰ ঘৰ নং : ৮২ বয়স : 28 লিঙ্গ : মহিলা	MVF0629063 ফটো উপলব্ধ	1035 নাম : পিতাৰ হৰ পিতাৰ নাম: ক্ৰিমেন্ট হৰ ঘৰ নং : ৮২ বয়স : 25 লিঙ্গ : পুৰুষ	MVF0627513 ফটো উপলব্ধ
1036 নাম : কাৰ্তিক বাস্কে পিতাৰ নাম: ঠাকুৰ বাস্কে ঘৰ নং : ৮৩ বয়স : 82 লিঙ্গ : পুৰুষ	MVF2071467 ফটো উপলব্ধ	1037 নাম : ৰাধিকা বাস্কে স্বামীৰ নাম: কাৰ্তিক বাস্কে ঘৰ নং : ৮৩ বয়স : 72 লিঙ্গ : মহিলা	MVF2071478 ফটো উপলব্ধ	1038 নাম : পৰমেশ্বৰ বাস্কে পিতাৰ নাম: কাৰ্তিক বাস্কে ঘৰ নং : ৮৩ বয়স : 49 লিঙ্গ : পুৰুষ	MVF2071489 ফটো উপলব্ধ
1039 নাম : দুৰ্গমণী বাস্কে স্বামীৰ নাম: পৰমেশ্বৰ বাস্কে ঘৰ নং : ৮৩ বয়স : 42 লিঙ্গ : মহিলা	MVF2071490 ফটো উপলব্ধ	1040 নাম : মাকন বাস্কে পিতাৰ নাম: কাৰ্তিক বাস্কে ঘৰ নং : ৮৩ বয়স : 41 লিঙ্গ : মহিলা	MVF2071503 ফটো উপলব্ধ	1041 নাম : ধনেশ্বৰ বাস্কে পিতাৰ নাম: কাৰ্তিক বাস্কে ঘৰ নং : ৮৩ বয়স : 39 লিঙ্গ : পুৰুষ	MVF2071514 ফটো উপলব্ধ



1042 নাম : মায়ো বান্ধে স্বামীৰ নাম : ধনেশ্বৰ বান্ধে ঘৰ নং : ৮৩ বয়স : 37 লিঙ্গ : মহিলা	MVF2071525 ফটো উপলব্ধ	1043 নাম : নৰেন বান্ধে পিতাৰ নাম : কাৰ্তিক বান্ধে ঘৰ নং : ৮৩ বয়স : 36 লিঙ্গ : পুৰুষ	MVF2071536 ফটো উপলব্ধ	1044 নাম : ৰাজেন বান্ধে পিতাৰ নাম : কাৰ্তিক বান্ধে ঘৰ নং : ৮৩ বয়স : 35 লিঙ্গ : পুৰুষ	MVF2071547 ফটো উপলব্ধ
1045 নাম : কনক জ্যোতি বান্ধে পিতাৰ নাম : কাৰ্তিক বান্ধে ঘৰ নং : ৮৩ বয়স : 31 লিঙ্গ : পুৰুষ	MVF2071558 ফটো উপলব্ধ	1046 নাম : দিপালী বান্ধে স্বামীৰ নাম : ৰাজেন বান্ধে ঘৰ নং : 83 বয়স : 29 লিঙ্গ : মহিলা	MVF3729241 ফটো উপলব্ধ	1047 নাম : ভুলাকি কাঁৱৰ স্বামীৰ নাম : অঘুন কাঁৱৰ ঘৰ নং : ৮৪ বয়স : 65 লিঙ্গ : মহিলা	MVF2071570 ফটো উপলব্ধ
1048 নাম : অঘুন কাঁৱৰ পিতাৰ নাম : ততড়া কাঁৱৰ ঘৰ নং : ৮৪ বয়স : 52 লিঙ্গ : পুৰুষ	MVF2071569 ফটো উপলব্ধ	1049 নাম : ফুলেশ্বৰ কাঁৱৰ পিতাৰ নাম : অঘুন কাঁৱৰ ঘৰ নং : ৮৪ বয়স : 37 লিঙ্গ : পুৰুষ	MVF2071592 ফটো উপলব্ধ	1050 নাম : চুইটী কাঁৱৰ স্বামীৰ নাম : বিমল কাঁৱৰ ঘৰ নং : ৮৪ বয়স : 31 লিঙ্গ : মহিলা	MVF0350314 ফটো উপলব্ধ
1051 নাম : বিমল কাঁৱৰ পিতাৰ নাম : অঘুন কাঁৱৰ ঘৰ নং : ৮৪ বয়স : 31 লিঙ্গ : পুৰুষ	MVF2073010 ফটো উপলব্ধ	1052 নাম : তুলেশ্বৰ কাঁৱৰ পিতাৰ নাম : অঘুন কাঁৱৰ ঘৰ নং : ৮৪ বয়স : 28 লিঙ্গ : পুৰুষ	MVF0217869 ফটো উপলব্ধ	1053 নাম : নাবকান্ত হাট্টা পিতাৰ নাম : নবীন হাট্টা ঘৰ নং : ৮৪ বয়স : 26 লিঙ্গ : পুৰুষ	MVF0760603 ফটো উপলব্ধ
1054 নাম : নকুল কুৰ্মি পিতাৰ নাম : জীবন কুৰ্মি ঘৰ নং : ৮৫ বয়স : 49 লিঙ্গ : পুৰুষ	MVF2071605 ফটো উপলব্ধ	1055 নাম : দিপালী কুৰ্মি স্বামীৰ নাম : নকুল কুৰ্মি ঘৰ নং : ৮৫ বয়স : 44 লিঙ্গ : মহিলা	MVF2071616 ফটো উপলব্ধ	1056 নাম : জাস্তী কুৰ্মি পিতাৰ নাম : নকুল কুৰ্মি ঘৰ নং : ৮৫ বয়স : 32 লিঙ্গ : মহিলা	MVF2072788 ফটো উপলব্ধ
1057 নাম : ৰত কুৰ্মী পিতাৰ নাম : নকুল কুৰ্মী ঘৰ নং : ৮৫ বয়স : 26 লিঙ্গ : পুৰুষ	MVF0629295 ফটো উপলব্ধ	1058 নাম : গীতা কুৰ্মী স্বামীৰ নাম : ৰত কুৰ্মী ঘৰ নং : 85 বয়স : 23 লিঙ্গ : মহিলা	OPA0070615 ফটো উপলব্ধ	1059 নাম : মোহন হাট্টা পিতাৰ নাম : চমা হাট্টা ঘৰ নং : ৮৬ বয়স : 72 লিঙ্গ : পুৰুষ	MVF2071627 ফটো উপলব্ধ
1060 নাম : বাচন্তী হাট্টা স্বামীৰ নাম : মোহন হাট্টা ঘৰ নং : ৮৬ বয়স : 67 লিঙ্গ : মহিলা	MVF2071638 ফটো উপলব্ধ	1061 নাম : চম্পা হাট্টা পিতাৰ নাম : মোহন হাট্টা ঘৰ নং : ৮৬ বয়স : 35 লিঙ্গ : মহিলা	MVF2071649 ফটো উপলব্ধ	1062 নাম : নবীন হাট্টা পিতাৰ নাম : মোহন হাট্টা ঘৰ নং : ৮৬ক বয়স : 43 লিঙ্গ : পুৰুষ	MVF2071650 ফটো উপলব্ধ
1063 নাম : ৰুক্মিণী হাট্টা স্বামীৰ নাম : নবীন হাট্টা ঘৰ নং : ৮৬ক বয়স : 42 লিঙ্গ : মহিলা	MVF2071661 ফটো উপলব্ধ	1064 নাম : সবিতা হাট্টা পিতাৰ নাম : মোহন হাট্টা ঘৰ নং : ৮৬ক বয়স : 31 লিঙ্গ : মহিলা	MVF2421796 ফটো উপলব্ধ	1065 নাম : মায়ো মূৰ্ম পিতাৰ নাম : চুৰ্কাৰাম মূৰ্ম ঘৰ নং : ৮৮ বয়স : 72 লিঙ্গ : মহিলা	MVF2071672 ফটো উপলব্ধ
1066 নাম : বিহাৰী মূৰ্ম পিতাৰ নাম : চুৰ্কাৰাম মূৰ্ম ঘৰ নং : ৮৮ বয়স : 69 লিঙ্গ : পুৰুষ	MVF2421774 ফটো উপলব্ধ	1067 নাম : বাহা মূৰ্ম স্বামীৰ নাম : বিহাৰী মূৰ্ম ঘৰ নং : ৮৮ বয়স : 67 লিঙ্গ : মহিলা	MVF2421785 ফটো উপলব্ধ	1068 নাম : চাতুৰ মূৰ্ম পিতাৰ নাম : চুৰ্কাৰাম মূৰ্ম ঘৰ নং : ৮৮ বয়স : 44 লিঙ্গ : পুৰুষ	MVF2071683 ফটো উপলব্ধ
1069 নাম : ববিতা মাঝি মূৰ্ম স্বামীৰ নাম : চাতুৰ মূৰ্ম ঘৰ নং : ৮৮ বয়স : 34 লিঙ্গ : মহিলা	MVF2073065 ফটো উপলব্ধ	1070 নাম : চনজিত মূৰ্ম পিতাৰ নাম : বিহাৰী মূৰ্ম ঘৰ নং : ৮৮ বয়স : 25 লিঙ্গ : পুৰুষ	MVF0629089 ফটো উপলব্ধ	1071 নাম : ফুলেশ্বৰী মূৰ্ম পিতাৰ নাম : চাতুৰ মূৰ্ম ঘৰ নং : ৮৮ বয়স : 24 লিঙ্গ : মহিলা	MVF0762625 ফটো উপলব্ধ



1072 নাম : ফুলমতী মুৰ্ম মাৰি স্বামীৰ নাম: চন্দ্ৰজিত মুৰ্ম ঘৰ নং : 88 বয়স : 23 লিঙ্গ : মহিলা	OPA0013540 ফটো উপলব্ধ	1073 নাম : দুলমতী কাঁবাৰ স্বামীৰ নাম: তিবলু কাঁবাৰ ঘৰ নং : ৮৮ক বয়স : 62 লিঙ্গ : মহিলা	MVF2071707 ফটো উপলব্ধ	1074 নাম : সৰুমা মাৰী পিতাৰ নাম: বালিৰাম মাৰী ঘৰ নং : ৮৯ বয়স : 77 লিঙ্গ : পুৰুষ	MVF2071718 ফটো উপলব্ধ
1075 নাম : ফুলমনি মাৰী স্বামীৰ নাম: সৰুমা মাৰী ঘৰ নং : ৮৯ বয়স : 67 লিঙ্গ : মহিলা	MVF2071729 ফটো উপলব্ধ	1076 নাম : বুদ্ধেশ্বৰ মাৰী পিতাৰ নাম: সৰুমা মাৰী ঘৰ নং : ৮৯ বয়স : 39 লিঙ্গ : পুৰুষ	MVF2071730 ফটো উপলব্ধ	1077 নাম : গাভী মাৰী স্বামীৰ নাম: বুদ্ধেশ্বৰ মাৰী ঘৰ নং : ৮৯ বয়স : 37 লিঙ্গ : মহিলা	MVF2071741 ফটো উপলব্ধ
1078 নাম : ফুলেশ্বৰ মাৰী পিতাৰ নাম: হৰুনা মাৰী ঘৰ নং : ৮৯ বয়স : 33 লিঙ্গ : পুৰুষ	MVF2071763 ফটো উপলব্ধ	1079 নাম : আৰতি মাৰী স্বামীৰ নাম: ফুলেশ্বৰ মাৰী ঘৰ নং : ৮৯ বয়স : 33 লিঙ্গ : মহিলা	MVF2421843 ফটো উপলব্ধ	1080 নাম : চুন হেমৰম পিতাৰ নাম: গেডে হেমৰম ঘৰ নং : ৯০ বয়স : 59 লিঙ্গ : পুৰুষ	MVF2071774 ফটো উপলব্ধ
1081 নাম : বাবুল হেমৰম পিতাৰ নাম: গেডে হেমৰম ঘৰ নং : ৯০ বয়স : 47 লিঙ্গ : পুৰুষ	MVF2071796 ফটো উপলব্ধ	1082 নাম : তিলেশ্বৰী হেমৰম স্বামীৰ নাম: চুন হেমৰম ঘৰ নং : ৯০ বয়স : 45 লিঙ্গ : মহিলা	MVF2071785 ফটো উপলব্ধ	1083 নাম : বুপালী হেমৰম স্বামীৰ নাম: বাবুল হেমৰম ঘৰ নং : ৯০ বয়স : 39 লিঙ্গ : মহিলা	MVF2071809 ফটো উপলব্ধ
1084 নাম : তুল হেমৰম পিতাৰ নাম: চুন হেমৰম ঘৰ নং : ৯০ বয়স : 30 লিঙ্গ : মহিলা	MVF2072960 ফটো উপলব্ধ	1085 নাম : প্ৰদীপ হেমৰম পিতাৰ নাম: তালা হেমৰম ঘৰ নং : ৯০ক বয়স : 29 লিঙ্গ : পুৰুষ	MVF0224907 ফটো উপলব্ধ	1086 নাম : তালা হেমৰম পিতাৰ নাম: গেডে হেমৰম ঘৰ নং : ৯০ক বয়স : 62 লিঙ্গ : পুৰুষ	MVF2071810 ফটো উপলব্ধ
1087 নাম : ফুলমনি হেমৰাম স্বামীৰ নাম: তালা হেমৰাম ঘৰ নং : ৯০ক বয়স : 52 লিঙ্গ : মহিলা	MVF2071821 ফটো উপলব্ধ	1088 নাম : বাধিকা হেমৰম পিতাৰ নাম: তালা হেমৰম ঘৰ নং : ৯০ক বয়স : 30 লিঙ্গ : মহিলা	MVF2073123 ফটো উপলব্ধ	1089 নাম : ছনালি মুশাহাৰী বৰা স্বামীৰ নাম: শশী বৰা ঘৰ নং : 91 বয়স : 23 লিঙ্গ : মহিলা	MVF3384625 ফটো উপলব্ধ
1090 নাম : জেৰনিকা বাঘোৱাৰ পিতাৰ নাম: ফিলিপ বাঘোৱাৰ ঘৰ নং : ৯২ বয়স : 30 লিঙ্গ : মহিলা	MVF0727099 ফটো উপলব্ধ	1091 নাম : কাৰমেলা বাঘোৱাৰ পিতাৰ নাম: ফিলিপ বাঘোৱাৰ ঘৰ নং : ৯২ বয়স : 28 লিঙ্গ : মহিলা	MVF0727446 ফটো উপলব্ধ	1092 নাম : বেবকান্ত টুডু পিতাৰ নাম: চুটুৰা টুডু ঘৰ নং : ৯৪ বয়স : 51 লিঙ্গ : পুৰুষ	MVF2071832 ফটো উপলব্ধ
1093 নাম : বহনী টুডু স্বামীৰ নাম: বেবকান্ত টুডু ঘৰ নং : ৯৪ বয়স : 45 লিঙ্গ : মহিলা	MVF2071843 ফটো উপলব্ধ	1094 নাম : বাকেশ টুডু পিতাৰ নাম: চুন টুডু ঘৰ নং : ৯৫ বয়স : 37 লিঙ্গ : পুৰুষ	MVF2071865 ফটো উপলব্ধ	1095 নাম : অনিতা মাৰি টুডু স্বামীৰ নাম: ৰমেশ টুডু ঘৰ নং : 95 ক বয়স : 27 লিঙ্গ : মহিলা	OPA0118612 ফটো উপলব্ধ
1096 নাম : গীতা টুডু স্বামীৰ নাম: চুটা টুডু ঘৰ নং : ৯৫ক বয়স : 37 লিঙ্গ : মহিলা	MVF0585612 ফটো উপলব্ধ	1097 নাম : জুন টুডু পিতাৰ নাম: দীপ্তা টুডু ঘৰ নং : ৯৫ক বয়স : 28 লিঙ্গ : মহিলা	MVF0229427 ফটো উপলব্ধ	1098 নাম : ৰমেশ টুডু পিতাৰ নাম: চুন টুডু ঘৰ নং : ৯৫ক বয়স : 37 লিঙ্গ : পুৰুষ	OPA0051474 ফটো উপলব্ধ
1099 নাম : চুটা টুডু পিতাৰ নাম: চুটা টুডু ঘৰ নং : ৯৫ক বয়স : 54 লিঙ্গ : পুৰুষ	MVF2071887 ফটো উপলব্ধ	1100 নাম : মিনেশ্বৰী টুডু পিতাৰ নাম: চুটা টুডু ঘৰ নং : ৯৫ক বয়স : 47 লিঙ্গ : মহিলা	MVF2071898 ফটো উপলব্ধ	1101 নাম : মনিকা টুডু পিতাৰ নাম: চুটা টুডু ঘৰ নং : ৯৫ক বয়স : 30 লিঙ্গ : মহিলা	MVF2073054 ফটো উপলব্ধ



1102 নাম : লখন হাঁচদা পিতাৰ নাম: বুধু হাঁচদা ঘৰ নং : ৯৭ বয়স : 57 লিঙ্গ : পুৰুষ	MVF2071901 ফটো উপলব্ধ	1103 নাম : বুধনি হাঁচদা স্বামীৰ নাম: লক্ষন হাঁচদা ঘৰ নং : ৯৭ বয়স : 53 লিঙ্গ : মহিলা	MVF2071912 ফটো উপলব্ধ	1104 নাম : প্ৰবিন হাঁচদা পিতাৰ নাম: লক্ষন হাঁচদা ঘৰ নং : ৯৭ বয়স : 38 লিঙ্গ : পুৰুষ	MVF2071923 ফটো উপলব্ধ
1105 নাম : ৰেবতী হাঁচদা পিতাৰ নাম: লক্ষন হাঁচদা ঘৰ নং : ৯৭ বয়স : 35 লিঙ্গ : মহিলা	MVF2071934 ফটো উপলব্ধ	1106 নাম : মনিকা হাঁচদা পিতাৰ নাম: লক্ষন হাঁচদা ঘৰ নং : ৯৭ বয়স : 31 লিঙ্গ : মহিলা	MVF2421809 ফটো উপলব্ধ	1107 নাম : ছুনিয়া হাঁচদা পিতাৰ নাম: লখন হাঁচদা ঘৰ নং : ৯৭ বয়স : 30 লিঙ্গ : মহিলা	MVF2421752 ফটো উপলব্ধ
1108 নাম : অজয় হাঁচদা পিতাৰ নাম: লক্ষন হাঁচদা ঘৰ নং : ৯৭ বয়স : 28 লিঙ্গ : পুৰুষ	MVF0628065 ফটো উপলব্ধ	1109 নাম : বেণুকু মাৰ্ভি অন্যান্য: অজিত মাৰ্ভি ঘৰ নং : 97 বয়স : 27 লিঙ্গ : মহিলা	MVF3642519 ফটো উপলব্ধ	1110 নাম : দীপক হাঁচদা পিতাৰ নাম: লক্ষন হাঁচদা ঘৰ নং : ৯৭ বয়স : 26 লিঙ্গ : পুৰুষ	MVF0628198 ফটো উপলব্ধ
1111 নাম : ববিতা হাঁচদা স্বামীৰ নাম: দীপক হাঁচদা ঘৰ নং : 97 বয়স : 26 লিঙ্গ : মহিলা	MVF3573441 ফটো উপলব্ধ	1112 নাম : বিপিন হাঁচদা পিতাৰ নাম: লখন হাঁচদা ঘৰ নং : 97 বয়স : 22 লিঙ্গ : পুৰুষ	MVF3490786 ফটো উপলব্ধ	1113 নাম : প্ৰমেশ্বৰ টুডু পিতাৰ নাম: চুনকী টুডু ঘৰ নং : ৯৮ বয়স : 67 লিঙ্গ : পুৰুষ	MVF2071945 ফটো উপলব্ধ
1114 নাম : খাডৰী টুডু স্বামীৰ নাম: প্ৰমেশ্বৰ টুডু ঘৰ নং : ৯৮ বয়স : 62 লিঙ্গ : মহিলা	MVF2071956 ফটো উপলব্ধ	1115 নাম : সঞ্জিত টুডু পিতাৰ নাম: প্ৰমেশ্বৰ টুডু ঘৰ নং : ৯৮ বয়স : 42 লিঙ্গ : পুৰুষ	MVF2071967 ফটো উপলব্ধ	1116 নাম : চম্পা টুডু স্বামীৰ নাম: সঞ্জিত টুডু ঘৰ নং : ৯৮ বয়স : 42 লিঙ্গ : মহিলা	MVF0628222 ফটো উপলব্ধ
1117 নাম : বিজয় টুডু পিতাৰ নাম: প্ৰমেশ্বৰ টুডু ঘৰ নং : ৯৮ বয়স : 40 লিঙ্গ : পুৰুষ	MVF2071978 ফটো উপলব্ধ	1118 নাম : মণিকা টুডু স্বামীৰ নাম: বিজয় টুডু ঘৰ নং : ৯৮ বয়স : 37 লিঙ্গ : মহিলা	MVF2071989 ফটো উপলব্ধ	1119 নাম : আগাপিত চয় পিতাৰ নাম: পাউলুচ চয় ঘৰ নং : ৯৯ বয়স : 62 লিঙ্গ : পুৰুষ	MVF2071990 ফটো উপলব্ধ
1120 নাম : লিলি চয় স্বামীৰ নাম: আগাপিত চয় ঘৰ নং : ৯৯ বয়স : 57 লিঙ্গ : মহিলা	MVF2072006 ফটো উপলব্ধ	1121 নাম : সঞ্জয় চয় পিতাৰ নাম: আগাপিত চয় ঘৰ নং : ৯৯ বয়স : 37 লিঙ্গ : পুৰুষ	MVF2072017 ফটো উপলব্ধ	1122 নাম : আপিলা চয় স্বামীৰ নাম: সঞ্জয় চয় ঘৰ নং : ৯৯ বয়স : 36 লিঙ্গ : মহিলা	MVF0629287 ফটো উপলব্ধ
1123 নাম : ৰমিঅ ছয় পিতাৰ নাম: আগাপিত চয় ঘৰ নং : ৯৯ বয়স : 33 লিঙ্গ : পুৰুষ	MVF2421865 ফটো উপলব্ধ	1124 নাম : নিৰমলা চয় স্বামীৰ নাম: আগাপিত চয় ঘৰ নং : ৯৯ বয়স : 31 লিঙ্গ : মহিলা	MVF2421810 ফটো উপলব্ধ	1125 নাম : মুলেন চয় পিতাৰ নাম: আগাপিত চয় ঘৰ নং : ৯৯ বয়স : 28 লিঙ্গ : পুৰুষ	MVF0477109 ফটো উপলব্ধ
1126 নাম : আলফচ চয় পিতাৰ নাম: আগাপিত চয় ঘৰ নং : ৯৯ বয়স : 27 লিঙ্গ : পুৰুষ	MVF0477208 ফটো উপলব্ধ	1127 নাম : নিলাম টপ্প চয় পিতাৰ নাম: মুলেন চয় ঘৰ নং : ৯৯ বয়স : 27 লিঙ্গ : মহিলা	MVF0477216 ফটো উপলব্ধ	1128 নাম : ছাফিৰা চয় পিতাৰ নাম: আগাপিত চয় ঘৰ নং : ৯৯ বয়স : 26 লিঙ্গ : মহিলা	MVF0627984 ফটো উপলব্ধ
1129 নাম : মিলাকিয়ৰ চয় পিতাৰ নাম: আগাপিত চয় ঘৰ নং : ৯৯ বয়স : 24 লিঙ্গ : পুৰুষ	MVF0764852 ফটো উপলব্ধ	1130 নাম : জুনাচ চয় পিতাৰ নাম: পাউলুচ চয় ঘৰ নং : ১০০ বয়স : 52 লিঙ্গ : পুৰুষ	MVF2072028 ফটো উপলব্ধ	1131 নাম : অৰুনা চয় স্বামীৰ নাম: জুনাচ চয় ঘৰ নং : ১০০ বয়স : 50 লিঙ্গ : মহিলা	MVF2072039 ফটো উপলব্ধ



1132	MVF0727073	নাম : মেৰীনা চয় পিতাৰ নাম: যোনাচ চয় ঘৰ নং : ১০০ বয়স : 26 লিঙ্গ : মহিলা	ফটো উপলব্ধ	1133	MVF0765024	নাম : চেলিনা চয় পিতাৰ নাম: যোনাচ চয় ঘৰ নং : ১০০ বয়স : 24 লিঙ্গ : মহিলা	ফটো উপলব্ধ	1134	MVF2072040	নাম : জুলিউচ চয় স্বামীৰ নাম: পাউলোচ চয় ঘৰ নং : ১০১ বয়স : 52 লিঙ্গ : মহিলা	ফটো উপলব্ধ
1135	MVF2072051	নাম : বেঙ্কৰীয়া চয় স্বামীৰ নাম: জুলিউচ চয় ঘৰ নং : ১০১ বয়স : 47 লিঙ্গ : মহিলা	ফটো উপলব্ধ	1136	MVF2072062	নাম : অনিতা চয় পিতাৰ নাম: জোলিয়োচ চয় ঘৰ নং : ১০১ বয়স : 35 লিঙ্গ : মহিলা	ফটো উপলব্ধ	1137	MVF0354142	নাম : সঞ্জীৱ ছয় পিতাৰ নাম: জুলিওছ ছয় ঘৰ নং : ১০১ বয়স : 32 লিঙ্গ : পুৰুষ	ফটো উপলব্ধ
1138	MVF0353383	নাম : সোণালী ইন্দুৱাৰ ছয় স্বামীৰ নাম: সঞ্জীৱ ছয় ঘৰ নং : ১০১ বয়স : 31 লিঙ্গ : মহিলা	ফটো উপলব্ধ	1139	MVF2072959	নাম : চাংগিতা চয় কেৰকেটা পিতাৰ নাম: জুলিওচ চয় ঘৰ নং : ১০১ বয়স : 30 লিঙ্গ : মহিলা	ফটো উপলব্ধ	1140	MVF0351080	নাম : অজিত ছয় পিতাৰ নাম: জুলিউচ ছয় ঘৰ নং : ১০১ বয়স : 29 লিঙ্গ : পুৰুষ	ফটো উপলব্ধ
1141	MVF2072084	নাম : বালমদিনা কুলু পিতাৰ নাম: থমাচ কুলু ঘৰ নং : ১০২ বয়স : 45 লিঙ্গ : মহিলা	ফটো উপলব্ধ	1142	MVF2072095	নাম : ইচৰেল কুলু পিতাৰ নাম: থমাচ কুলু ঘৰ নং : ১০২ বয়স : 43 লিঙ্গ : পুৰুষ	ফটো উপলব্ধ	1143	MVF2072119	নাম : তেৰেছা কুলু স্বামীৰ নাম: ইচৰেল কুলু ঘৰ নং : ১০২ বয়স : 40 লিঙ্গ : মহিলা	ফটো উপলব্ধ
1144	MVF2072108	নাম : তেৰেচা কুলু পিতাৰ নাম: থমাচ কুলু ঘৰ নং : ১০২ বয়স : 35 লিঙ্গ : মহিলা	ফটো উপলব্ধ	1145	OPA0070250	নাম : দিব্যা জ্যোতি কুলু অন্যান্য: ইচৰেল কুলু ঘৰ নং : 102 বয়স : 25 লিঙ্গ : মহিলা	ফটো উপলব্ধ	1146	MVF2072131	নাম : অঞ্জলী বৰা স্বামীৰ নাম: দ্বিপেন বৰা ঘৰ নং : ১০৩ বয়স : 35 লিঙ্গ : মহিলা	ফটো উপলব্ধ
1147	OPA0122689	নাম : নয়নমনি বৰা পিতাৰ নাম: দ্বিপেন বৰা ঘৰ নং : 103 বয়স : 19 লিঙ্গ : পুৰুষ	ফটো উপলব্ধ	1148	MVF2072142	নাম : কিলী বৰা স্বামীৰ নাম: মঙ্গলা বৰা ঘৰ নং : ১০৩ক বয়স : 67 লিঙ্গ : মহিলা	ফটো উপলব্ধ	1149	MVF2072153	নাম : দ্বিপেন বৰা পিতাৰ নাম: মঙ্গলা বৰা ঘৰ নং : ১০৩ক বয়স : 39 লিঙ্গ : পুৰুষ	ফটো উপলব্ধ
1150	MVF2072164	নাম : দমনিক বদ্ৰা পিতাৰ নাম: থমাছ বদ্ৰা ঘৰ নং : ১০৪ বয়স : 73 লিঙ্গ : পুৰুষ	ফটো উপলব্ধ	1151	MVF2072175	নাম : কৰুনা বদ্ৰা স্বামীৰ নাম: দমনিক বদ্ৰা ঘৰ নং : ১০৪ বয়স : 67 লিঙ্গ : মহিলা	ফটো উপলব্ধ	1152	MVF2072186	নাম : কুপা বদ্ৰা পিতাৰ নাম: দমনিক বদ্ৰা ঘৰ নং : ১০৪ বয়স : 35 লিঙ্গ : মহিলা	ফটো উপলব্ধ
1153	MVF2421763	নাম : সংগীতা বদ্ৰা পিতাৰ নাম: দমনিক বদ্ৰা ঘৰ নং : ১০৪ বয়স : 30 লিঙ্গ : মহিলা	ফটো উপলব্ধ	1154	MVF2072197	নাম : মুহীৰাম গগৈ পিতাৰ নাম: সন্ধিৰাম গগৈ ঘৰ নং : ১০৫ বয়স : 82 লিঙ্গ : পুৰুষ	ফটো উপলব্ধ	1155	MVF2072200	নাম : প্ৰতীমা গগৈ স্বামীৰ নাম: মুহীৰাম গগৈ ঘৰ নং : ১০৫ বয়স : 82 লিঙ্গ : মহিলা	ফটো উপলব্ধ
1156	MVF2072211	নাম : মুগল গগৈ পিতাৰ নাম: মুহীৰাম গগৈ ঘৰ নং : ১০৫ বয়স : 49 লিঙ্গ : পুৰুষ	ফটো উপলব্ধ	1157	MVF2072222	নাম : চিত্ৰা গগৈ স্বামীৰ নাম: মুগল গগৈ ঘৰ নং : ১০৫ বয়স : 42 লিঙ্গ : মহিলা	ফটো উপলব্ধ	1158	MVF0242487	নাম : প্ৰিয়াশ্ৰী গগৈ পিতাৰ নাম: মুগল গগৈ ঘৰ নং : ১০৫ বয়স : 28 লিঙ্গ : মহিলা	ফটো উপলব্ধ
1159	MVF0727107	নাম : বেদবিদ গগৈ পিতাৰ নাম: মুগল গগৈ ঘৰ নং : ১০৫ বয়স : 25 লিঙ্গ : পুৰুষ	ফটো উপলব্ধ	1160	MVF2072255	নাম : আনজেলী তিকী স্বামীৰ নাম: জুলিউচ তিকী ঘৰ নং : ১০৭ বয়স : 67 লিঙ্গ : মহিলা	ফটো উপলব্ধ	1161	MVF0243329	নাম : জুলিউচ তিকী পিতাৰ নাম: বিমিচ তিকী ঘৰ নং : ১০৭ বয়স : 63 লিঙ্গ : মহিলা	ফটো উপলব্ধ



1162 নাম : জয়া তিকী পিতাৰ নাম: জুলিয়ুচ তিকী ঘৰ নং : 109 বয়স : 35 লিঙ্গ : মহিলা	MVF2072277 ফটো উপলব্ধ	1163 নাম : জোতি কেৰ্কেটা স্বামীৰ নাম: জুলিওচ কেৰ্কেটা ঘৰ নং : 109 বয়স : 35 লিঙ্গ : মহিলা	MVF2072266 ফটো উপলব্ধ	1164 নাম : হেনৰি তিকী পিতাৰ নাম: জুলিয়োচ তিকী ঘৰ নং : 109 বয়স : 31 লিঙ্গ : পুৰুষ	MVF2073009 ফটো উপলব্ধ
1165 নাম : সুৰাই মুৰ্ম পিতাৰ নাম: চুৰ্কা মূৰ্ম ঘৰ নং : 108 বয়স : 47 লিঙ্গ : পুৰুষ	MVF2072288 ফটো উপলব্ধ	1166 নাম : চুমিন মুৰ্ম স্বামীৰ নাম: সুৰাই মুৰ্ম ঘৰ নং : 108 বয়স : 42 লিঙ্গ : মহিলা	MVF2072299 ফটো উপলব্ধ	1167 নাম : বাবলো মুৰ্ম পিতাৰ নাম: সুৰাই মুৰ্ম ঘৰ নং : 108 বয়স : 34 লিঙ্গ : পুৰুষ	MVF2072302 ফটো উপলব্ধ
1168 নাম : পাৰ্বতী চড়ে স্বামীৰ নাম: শিৱ মুৰ্ম ঘৰ নং : 108 বয়স : 29 লিঙ্গ : মহিলা	MVF3749348 ফটো উপলব্ধ	1169 নাম : ৰীতা হেমৰম মুৰ্ম স্বামীৰ নাম: বাবলো মুৰ্ম ঘৰ নং : 108 বয়স : 28 লিঙ্গ : মহিলা	MVF0628024 ফটো উপলব্ধ	1170 নাম : অজয় মুৰ্ম পিতাৰ নাম: চুৰাই মুৰ্ম ঘৰ নং : 108 বয়স : 26 লিঙ্গ : পুৰুষ	MVF0585802 ফটো উপলব্ধ
1171 নাম : শিৱ মুৰ্ম পিতাৰ নাম: চুৰাই মুৰ্ম ঘৰ নং : 108 বয়স : 25 লিঙ্গ : পুৰুষ	MVF0582015 ফটো উপলব্ধ	1172 নাম : মনিকা মুৰ্ম পিতাৰ নাম: চুৰাই মুৰ্ম ঘৰ নং : 108 বয়স : 23 লিঙ্গ : মহিলা	OPA0067074 ফটো উপলব্ধ	1173 নাম : নিকলাচ চৰেন পিতাৰ নাম: পাউলুচ চৰেন ঘৰ নং : 109 বয়স : 47 লিঙ্গ : পুৰুষ	MVF2072313 ফটো উপলব্ধ
1174 নাম : ফিলিচিটা চৰেন স্বামীৰ নাম: নিকলাচ চৰেন ঘৰ নং : 109 বয়স : 44 লিঙ্গ : মহিলা	MVF2072324 ফটো উপলব্ধ	1175 নাম : চেবেচ ইন্দুৱাৰ পিতাৰ নাম: আলিবিশ ইন্দুৱাৰ ঘৰ নং : 110 বয়স : 84 লিঙ্গ : পুৰুষ	MVF2072335 ফটো উপলব্ধ	1176 নাম : আনজ্জেলা চৰেন স্বামীৰ নাম: থমাচ চৰেন ঘৰ নং : 111 বয়স : 62 লিঙ্গ : মহিলা	MVF2072346 ফটো উপলব্ধ
1177 নাম : ফিলিপ চৰেং পিতাৰ নাম: ৰুত চৰেং ঘৰ নং : 111 বয়স : 45 লিঙ্গ : পুৰুষ	MVF2072357 ফটো উপলব্ধ	1178 নাম : ৰুত চৰেং স্বামীৰ নাম: ফিলিপ চৰেং ঘৰ নং : 111 বয়স : 43 লিঙ্গ : মহিলা	MVF2072368 ফটো উপলব্ধ	1179 নাম : চুমিত চৰেং মাতৃৰ নাম: ৰুত চৰেং ঘৰ নং : 111 বয়স : 23 লিঙ্গ : পুৰুষ	MVF3725611 ফটো উপলব্ধ
1180 নাম : ৰহিত চৰেং মাতৃৰ নাম: ৰুত চৰেং ঘৰ নং : 111 বয়স : 21 লিঙ্গ : পুৰুষ	MVF3732005 ফটো উপলব্ধ	1181 নাম : চিবাষ্টিয়ান মালাৰ পিতাৰ নাম: পিতাৰ মালাৰ ঘৰ নং : 112 বয়স : 62 লিঙ্গ : পুৰুষ	MVF2072379 ফটো উপলব্ধ	1182 নাম : আগস্তা মালাৰ স্বামীৰ নাম: চিবাষ্টিয়ান মালাৰ ঘৰ নং : 112 বয়স : 42 লিঙ্গ : মহিলা	MVF2072380 ফটো উপলব্ধ
1183 নাম : জাসিন্তা চমা পিতাৰ নাম: আৱাহাম চামা ঘৰ নং : 112 বয়স : 37 লিঙ্গ : মহিলা	BVR2076575 ফটো উপলব্ধ	1184 নাম : মাইকেল মালাৰ পিতাৰ নাম: চিবাষ্টিয়ান মালাৰ ঘৰ নং : 112 বয়স : 32 লিঙ্গ : মহিলা	MVF0019828 ফটো উপলব্ধ	1185 নাম : জুলি মালাৰ পিতাৰ নাম: চিবাষ্টিয়ান মালাৰ ঘৰ নং : 112 বয়স : 30 লিঙ্গ : মহিলা	MVF0019968 ফটো উপলব্ধ
1186 নাম : মাৰ্চেল মালাৰ পিতাৰ নাম: চেবেষ্টিয়ান মালাৰ ঘৰ নং : 112 বয়স : 24 লিঙ্গ : পুৰুষ	MVF3380482 ফটো উপলব্ধ	1187 নাম : অমন মালাৰ মাতৃৰ নাম: চিবাষ্টিয়ান মালাৰ ঘৰ নং : 112 বয়স : 22 লিঙ্গ : পুৰুষ	MVF3725942 ফটো উপলব্ধ	1188 নাম : মানিক গগৈ পিতাৰ নাম: কান্তিৰাম গগৈ ঘৰ নং : 113 বয়স : 87 লিঙ্গ : পুৰুষ	MVF2072391 ফটো উপলব্ধ
1189 নাম : প্ৰেমলতা গগৈ স্বামীৰ নাম: মানিক গগৈ ঘৰ নং : 113 বয়স : 67 লিঙ্গ : মহিলা	MVF2072404 ফটো উপলব্ধ	1190 নাম : গনেশ গগৈ পিতাৰ নাম: মানিক গগৈ ঘৰ নং : 113 বয়স : 41 লিঙ্গ : পুৰুষ	MVF2072415 ফটো উপলব্ধ	1191 নাম : যোগেশ্বৰী গগৈ স্বামীৰ নাম: গনেশ গগৈ ঘৰ নং : 113 বয়স : 38 লিঙ্গ : মহিলা	MVF2072426 ফটো উপলব্ধ



1192	MVF2072777	ফটো উপলব্ধ	1193	MVF0020719	ফটো উপলব্ধ	1194	MVF2072448	ফটো উপলব্ধ
নাম : বুলবুল গগৈ পিতাৰ নাম: মানিক গগৈ ঘৰ নং : ১১৩ বয়স : 31 লিঙ্গ : পুৰুষ			নাম : দিলীপী দূৰৰা গগৈ স্বামীৰ নাম: বুলবুল গগৈ ঘৰ নং : ১১৩ বয়স : 31 লিঙ্গ : মহিলা			নাম : চিমন বাঘোৱাৰ পিতাৰ নাম: পাতৰাচ বাঘোৱাৰ ঘৰ নং : ১১৪ বয়স : 52 লিঙ্গ : পুৰুষ		
1195	MVF2072459	ফটো উপলব্ধ	1196	MVF2072460	ফটো উপলব্ধ	1197	MVF0627745	ফটো উপলব্ধ
নাম : ললিতা বাঘোৱাৰ স্বামীৰ নাম: চিমন বাঘোৱাৰ ঘৰ নং : ১১৪ বয়স : 47 লিঙ্গ : মহিলা			নাম : কাৰম্বেলা বাঘোৱাৰ পিতাৰ নাম: পাতৰাচ বাঘোৱাৰ ঘৰ নং : ১১৪ বয়স : 42 লিঙ্গ : মহিলা			নাম : আগষ্টিন বাঘোৱাৰ পিতাৰ নাম: চিমন বাঘোৱাৰ ঘৰ নং : ১১৪ বয়স : 27 লিঙ্গ : পুৰুষ		
1198	MVF3431608	ফটো উপলব্ধ	1199	MVF2072471	ফটো উপলব্ধ	1200	MVF2072482	ফটো উপলব্ধ
নাম : জয় বাঘৱাৰ পিতাৰ নাম: চাইমন বাঘৱাৰ ঘৰ নং : ১১৪ বয়স : 23 লিঙ্গ : পুৰুষ			নাম : জুনাচ কেৰ্কেটা পিতাৰ নাম: জহান কেৰ্কেটা ঘৰ নং : ১১৫ বয়স : 67 লিঙ্গ : পুৰুষ			নাম : মাৰিতা কেৰ্কেটা স্বামীৰ নাম: জুনাচ কেৰ্কেটা ঘৰ নং : ১১৫ বয়স : 62 লিঙ্গ : মহিলা		
1201	MVF2072493	ফটো উপলব্ধ	1202	MVF2072517	ফটো উপলব্ধ	1203	MVF2072506	ফটো উপলব্ধ
নাম : ফিলিপ কেৰ্কেটা পিতাৰ নাম: জুনাচ কেৰ্কেটা ঘৰ নং : ১১৫ বয়স : 42 লিঙ্গ : পুৰুষ			নাম : জুলিওচ কেৰ্কেটা পিতাৰ নাম: জুনাচ কেৰ্কেটা ঘৰ নং : ১১৫ বয়স : 40 লিঙ্গ : পুৰুষ			নাম : চিচিলিয়া কেৰ্কেটা স্বামীৰ নাম: ফিলিপ কেৰ্কেটা ঘৰ নং : ১১৫ বয়স : 39 লিঙ্গ : মহিলা		
1204	OPA0012799	ফটো উপলব্ধ	1205	MVF2072540	ফটো উপলব্ধ	1206	MVF2072551	ফটো উপলব্ধ
নাম : এলৰচ কেৰ্কেটা পিতাৰ নাম: মাৰ্ণাচ কেৰ্কেটা ঘৰ নং : 115 বয়স : 21 লিঙ্গ : পুৰুষ			নাম : মাৰ্ণাচ কেৰ্কেটা পিতাৰ নাম: জুনাচ কেৰ্কেটা ঘৰ নং : ১১৫ক বয়স : 47 লিঙ্গ : পুৰুষ			নাম : মাগদালি কেৰ্কেটা স্বামীৰ নাম: মাৰ্ণাচ কেৰ্কেটা ঘৰ নং : ১১৫ক বয়স : 42 লিঙ্গ : মহিলা		
1207	MVF2072562	ফটো উপলব্ধ	1208	MVF2072573	ফটো উপলব্ধ	1209	MVF0732115	ফটো উপলব্ধ
নাম : চান গড় পিতাৰ নাম: কাঞ্চন গড় ঘৰ নং : ১১৬ বয়স : 52 লিঙ্গ : পুৰুষ			নাম : চামাৰী গড় স্বামীৰ নাম: চানু গড় ঘৰ নং : ১১৬ বয়স : 50 লিঙ্গ : মহিলা			নাম : ৰূপালি টেটে স্বামীৰ নাম: বালাৰিয়াছ ইন্দুৱাৰ ঘৰ নং : 116 বয়স : 39 লিঙ্গ : মহিলা		
1210	MVF3474319	ফটো উপলব্ধ	1211	MVF3557402	ফটো উপলব্ধ	1212	MVF3432978	ফটো উপলব্ধ
নাম : অৰন গড় পিতাৰ নাম: ছানু গড় ঘৰ নং : ১১৬ বয়স : 23 লিঙ্গ : পুৰুষ			নাম : সুশ্ৰেণী সন্দুৱাৰ স্বামীৰ নাম: হাবিল সন্দুৱাৰ ঘৰ নং : 116 বয়স : 22 লিঙ্গ : মহিলা			নাম : মেৰীনা ইন্দুৱাৰ স্বামীৰ নাম: জেৰমিয়াচ ইন্দুৱাৰ ঘৰ নং : ১১৬ক বয়স : 46 লিঙ্গ : মহিলা		
1213	MVF0253526	ফটো উপলব্ধ	1214	MVF0253716	ফটো উপলব্ধ	1215	MVF0253856	ফটো উপলব্ধ
নাম : লৰেঞ্চ ইন্দুৱাৰ পিতাৰ নাম: জেৰমিয়াছ ইন্দুৱাৰ ঘৰ নং : ১১৬ক বয়স : 32 লিঙ্গ : পুৰুষ			নাম : পিতাৰ ইন্দুৱাৰ পিতাৰ নাম: জেৰমিয়াচ ইন্দুৱাৰ ঘৰ নং : ১১৬ক বয়স : 29 লিঙ্গ : পুৰুষ			নাম : জুচিনা ইন্দুৱাৰ পিতাৰ নাম: জেৰমিয়াচ ইন্দুৱাৰ ঘৰ নং : ১১৬ক বয়স : 28 লিঙ্গ : মহিলা		
1216	MVF3506011	ফটো উপলব্ধ	1217	MVF0726968	ফটো উপলব্ধ	1218	MVF0627711	ফটো উপলব্ধ
নাম : নিলচন ইন্দুৱাৰ পিতাৰ নাম: জেৰমিয়াছ ইন্দুৱাৰ ঘৰ নং : ১১৬ক বয়স : 22 লিঙ্গ : পুৰুষ			নাম : পিংকী গোহাঁই নাথ স্বামীৰ নাম: ৰবিন নাথ ঘৰ নং : ১১৬খ বয়স : 31 লিঙ্গ : মহিলা			নাম : ৰবিন নাথ পিতাৰ নাম: বিমান নাথ ঘৰ নং : ১১৬খ বয়স : 26 লিঙ্গ : পুৰুষ		
1219	MVF2072664	ফটো উপলব্ধ	1220	MVF2072686	ফটো উপলব্ধ	1221	MVF2072608	ফটো উপলব্ধ
নাম : বিমান নাথ পিতাৰ নাম: সশেশ্বৰ নাথ ঘৰ নং : ১১৬খ বয়স : 49 লিঙ্গ : পুৰুষ			নাম : অমেশ্বৰী নাথ স্বামীৰ নাম: বিমান নাথ ঘৰ নং : ১১৬খ বয়স : 45 লিঙ্গ : মহিলা			নাম : পাচকাল ইন্দুৱাৰ পিতাৰ নাম: চাৰাচ ইন্দুৱাৰ ঘৰ নং : ১১৬ক বয়স : 42 লিঙ্গ : পুৰুষ		



1222	MVF2072642	নাম : জাচমিতা ইন্দুৱাৰ স্বামীৰ নাম: পেচকলি ইন্দুৱাৰ ঘৰ নং : ১১৬ক বয়স : 38 লিঙ্গ : মহিলা	ফটো উপলব্ধ	1223	MVF2072620	নাম : বালাৰিয়াছ ইন্দুৱাৰ পিতাৰ নাম: সেবাস্তান ইন্দুৱাৰ ঘৰ নং : ১১৬ক বয়স : 38 লিঙ্গ : পুৰুষ	ফটো উপলব্ধ	1224	MVF2072631	নাম : হাবিলু ইন্দুৱাৰ পিতাৰ নাম: আলিবিশ ইন্দুৱাৰ ঘৰ নং : ১১৬ক বয়স : 36 লিঙ্গ : পুৰুষ	ফটো উপলব্ধ
1225	MVF2072584	নাম : ফুলজেন ইন্দুৱাৰ পিতাৰ নাম: জিৰমিয়াচ ইন্দুৱাৰ ঘৰ নং : ১১৬ক বয়স : 35 লিঙ্গ : মহিলা	ফটো উপলব্ধ	1226	MVF2072937	নাম : ফিলছন ইন্দুৱাৰ পিতাৰ নাম: ছেৰেচ ইন্দুৱাৰ ঘৰ নং : ১১৮ক বয়স : 33 লিঙ্গ : পুৰুষ	ফটো উপলব্ধ	1227	MVF0808303	নাম : বসীলা কুজুৰ পিতাৰ নাম: চেলোস্তিন কুজুৰ ঘৰ নং : ১২৩ বয়স : 23 লিঙ্গ : মহিলা	ফটো উপলব্ধ
1228	OPA0124420	নাম : ৰিটেনা ইন্দুৱাৰ স্বামীৰ নাম: ফিলছন ইন্দুৱাৰ ঘৰ নং : 128 বয়স : 30 লিঙ্গ : মহিলা	ফটো উপলব্ধ	1229	MVF3632759	নাম : সঞ্জয় টুডু মাতৃৰ নাম: ৰইনী টুডু ঘৰ নং : 186 বয়স : 23 লিঙ্গ : পুৰুষ	ফটো উপলব্ধ				



1230	2	OPA0168260
নাম : পূজা তামাং পিতাৰ নাম: গপাল তামাং ঘৰ নং : 15 বয়স : 18 লিঙ্গ : মহিলা		ফটো উপলব্ধ

1231	2	OPA0168401
নাম : সাহিল তামাং পিতাৰ নাম: ধানবহুদুৰ তামাং ঘৰ নং : 16 বয়স : 23 লিঙ্গ : পুৰুষ		ফটো উপলব্ধ

1232	4	OPA0169664
নাম : চুচিতা দেমতা মাতৃৰ নাম: বিনা দেমতা ঘৰ নং : 80 বয়স : 19 লিঙ্গ : মহিলা		ফটো উপলব্ধ

1233	4	OPA0169706
নাম : কল্পনা বাঘোৱাৰ পিতাৰ নাম: ফিলিপ বাঘোৱাৰ ঘৰ নং : 72 বয়স : 19 লিঙ্গ : মহিলা		ফটো উপলব্ধ

1234	4	OPA0180703
নাম : অমৃত ভেংৰা পিতাৰ নাম: বাকা ভেংৰা ঘৰ নং : 38খ বয়স : 19 লিঙ্গ : পুৰুষ		ফটো উপলব্ধ

1235	4	OPA0180943
নাম : শুকুৰমনি গুৰিয়া স্বামীৰ নাম: মাংৰা গুৰিয়া ঘৰ নং : 22 বয়স : 35 লিঙ্গ : মহিলা		ফটো উপলব্ধ

1236	4	OPA0180950
নাম : অৰদীপ কেৰ্কেটা পিতাৰ নাম: জুলিওচ কেৰ্কেটা ঘৰ নং : 67 বয়স : 23 লিঙ্গ : পুৰুষ		ফটো উপলব্ধ

1237	4	OPA0182451
নাম : অঞ্জলী কেৰ্কেটা পিতাৰ নাম: জুলিয়াস কেৰ্কেটা ঘৰ নং : 11৫ বয়স : 18 লিঙ্গ : মহিলা		ফটো উপলব্ধ

1238	4	OPA0182550
নাম : ৰাজেন চুৰিন মাতৃৰ নাম: চুগী চুৰিন ঘৰ নং : 26 বয়স : 22 লিঙ্গ : পুৰুষ		ফটো উপলব্ধ

1239	4	OPA0218362
নাম : পৰী হাচদা পিতাৰ নাম: নবীন হাচদা ঘৰ নং : 94 বয়স : 18 লিঙ্গ : মহিলা		ফটো উপলব্ধ



1240	4	OPA0242388
নাম : চিলিমা কল্লু তপু স্বামীৰ নাম : মথিঙু তপু ঘৰ নং : 54 বয়স : 27 লিঙ্গ : মহিলা		
ফটো উপলব্ধ		

1241	4	OPA0242651
নাম : জুলিতা চুৰিন পিতাৰ নাম : বেনাতুচ বিন ঘৰ নং : 46 বয়স : 21 লিঙ্গ : মহিলা		
ফটো উপলব্ধ		

1242	4	OPA0242669
নাম : বীতা চুৰিন পিতাৰ নাম : বেনাতুচ চুৰিন ঘৰ নং : 46 বয়স : 23 লিঙ্গ : মহিলা		
ফটো উপলব্ধ		

ভোটাৰৰ সাৰাংশ							
A) ভোটাৰৰ সংখ্যা							
	তালিকাৰ প্ৰকাৰ	তালিকাৰ চিনাক্তকৰণ	ভোটাৰৰ সংখ্যা				
			পুৰুষ	মহিলা	৩য় লিঙ্গ	মুঠ	
I	মূল তালিকা	মূল তালিকা	বিশেষ সংশোধন, 2026 চনৰ পূৰ্বৰ 2025 চনৰ মূল তালিকাৰ লগত থকা সংযোজন সমূহ একত্ৰিতকৰন কৰা তালিকা।	608	621	0	1229
II	যোগ তালিকা	পৰিপূৰক 1	বিশেষ সংক্ষিপ্ত সংশোধন, 2026	4	6	0	10
		পৰিপূৰক 2	অনবিচ্ছিন্ন সংশোধন 2026	0	3	0	3
			মুঠ	4	9	0	13
III	বিয়োজন তালিকা	পৰিপূৰক 1	বিশেষ সংক্ষিপ্ত সংশোধন, 2026	0	7	0	7
		পৰিপূৰক 2	অনবিচ্ছিন্ন সংশোধন 2026	1	3	0	4
			মুঠ	1	10	0	11
IV	লিংগ ক্ষেত্ৰত পৰিবৰ্তনৰ বাবে পাৰ্থক্য			0	0	0	0
এই সংশোধনৰ পিছত ভোটাৰ তালিকাত ভোটাৰৰ মুঠ সংখ্যা (I+II-III+IV)				611	620	0	1231
B) শুধৰনীৰ সংখ্যা							
তালিকাৰ প্ৰকাৰ	তালিকাৰ চিনাক্তকৰণ	শুধৰনীৰ সংখ্যা					
পৰিপূৰক 1	বিশেষ সংক্ষিপ্ত সংশোধন, 2026	2					
পৰিপূৰক 2	অনবিচ্ছিন্ন সংশোধন 2026	3					
	মুঠ	5					

নিৰ্বাচক পঞ্জীয়ন বিষয়াৰ স্বাক্ষৰ

E-মত, S-স্থানান্তৰিত/ বাসস্থান পৰিবৰ্তন, R-প্ৰতিলিপি, M-নিখোজ, Q-অযোগ্য