



## ভোটাৰ তালিকা 2026 S03 অসম

বিধানসভা সমষ্টিৰ নম্বৰ, নাম আৰু সংৰক্ষণৰ স্থিতি : 107 - সৰুপথাৰ (সাধাৰণ)		খণ্ড নং : 187																			
এই বিধানসভা সমষ্টিত কোন সংসদীয় সমষ্টিৰ অন্তৰ্গত তাৰ নম্বৰ, নাম আৰু সংৰক্ষণ স্থিতি : 10 - কাজিৰঙা (সাধাৰণ)																					
1. সংশোধনৰ বিৱৰণ																					
সংশোধনৰ বছৰ	2026	তালিকাৰ চিনাক্তকৰণ																			
ভিত্তি তাৰিখ	01-04-2026	বিশেষ সংশোধন, 2026 চনৰ পূৰ্বৰ 2025 চনৰ মূল তালিকাৰ লগত থকা সংযোজন সমূহ একত্ৰিতকৰণ কৰা তালিকা।																			
সংশোধনৰ প্ৰকাৰ	বিশেষ সংশোধন 2026																				
প্ৰকাশনৰ তাৰিখ	23-03-2026																				
2. খণ্ড আৰু ভোটগ্ৰহন কেন্দ্ৰৰ বিৱৰণ																					
খণ্ডৰ অন্তৰ্গত এলেকা সমূহৰ নম্বৰ আৰু নাম																					
1-বিলপথাৰ (খণ্ড-১)		<table border="1" style="width: 100%; border-collapse: collapse;"> <tr> <td>মূল চহৰ/গাওঁ</td> <td>: বিলপথাৰ</td> </tr> <tr> <td>ৱাৰ্ড নং</td> <td>:</td> </tr> <tr> <td>ডাকঘৰ</td> <td>: সৰুপথাৰ</td> </tr> <tr> <td>পুলিচ থানা</td> <td>: সৰুপথাৰ থানা</td> </tr> <tr> <td>ব্লক</td> <td>: গোলাঘাট দক্ষিণ সৰুপথাৰ খণ্ড</td> </tr> <tr> <td>ৰাজহ চক্ৰ</td> <td>: সৰুপথাৰ ৰাজহ চক্ৰ</td> </tr> <tr> <td>জিলা</td> <td>: গোলাঘাট</td> </tr> <tr> <td>পিনকোড</td> <td>: 785601</td> </tr> </table>				মূল চহৰ/গাওঁ	: বিলপথাৰ	ৱাৰ্ড নং	:	ডাকঘৰ	: সৰুপথাৰ	পুলিচ থানা	: সৰুপথাৰ থানা	ব্লক	: গোলাঘাট দক্ষিণ সৰুপথাৰ খণ্ড	ৰাজহ চক্ৰ	: সৰুপথাৰ ৰাজহ চক্ৰ	জিলা	: গোলাঘাট	পিনকোড	: 785601
মূল চহৰ/গাওঁ	: বিলপথাৰ																				
ৱাৰ্ড নং	:																				
ডাকঘৰ	: সৰুপথাৰ																				
পুলিচ থানা	: সৰুপথাৰ থানা																				
ব্লক	: গোলাঘাট দক্ষিণ সৰুপথাৰ খণ্ড																				
ৰাজহ চক্ৰ	: সৰুপথাৰ ৰাজহ চক্ৰ																				
জিলা	: গোলাঘাট																				
পিনকোড	: 785601																				
3. ভোটগ্ৰহন কেন্দ্ৰৰ বিৱৰণ																					
ভোটগ্ৰহন কেন্দ্ৰৰ নম্বৰ আৰু নাম :		ভোটগ্ৰহন কেন্দ্ৰৰ প্ৰকাৰ (পুৰুষ/মহিলা/সাধাৰণ)		সাধাৰণ																	
187 - জৱাহৰলাল উচ্চতৰ মাধ্যমিক বিদ্যালয় (সোঁ)		খণ্ডৰ অন্তৰ্গত সহায়ক ভোটগ্ৰহন কেন্দ্ৰৰ সংখ্যা :		0																	
ভোটগ্ৰহন কেন্দ্ৰৰ ঠিকনা :																					
জৱাহৰলাল উচ্চতৰ মাধ্যমিক বিদ্যালয়, কোঠা ১, বিলপথাৰ																					
4. ভোটাৰৰ সংখ্যা																					
আৰম্ভনি ক্ৰমিক নং	শেষ ক্ৰমিক নং	মুঠ ভোটাৰ																			
		পুৰুষ	মহিলা	৩য় লিঙ্গ	মুঠ																
1	731	340	346	0	686																

নিৰ্বাচক পঞ্জীয়ন বিষয়াৰ স্বাক্ষৰ



Nazri Naksha

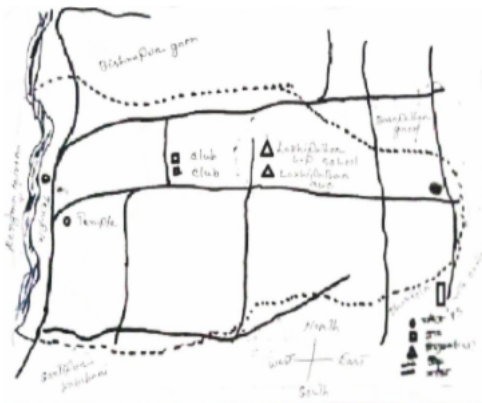

Google Map View

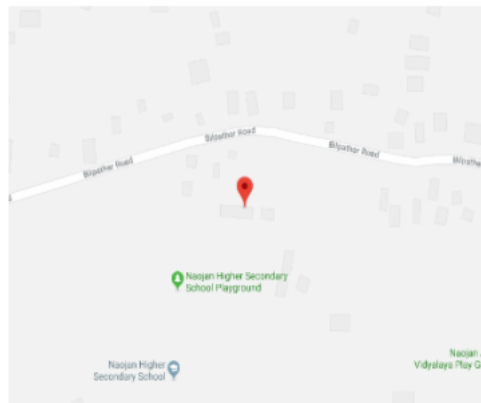

Polling Station Building Front View



ভোটগ্ৰহন কেন্দ্ৰৰ সন্মুখৰ দৃশ্য



Cad View

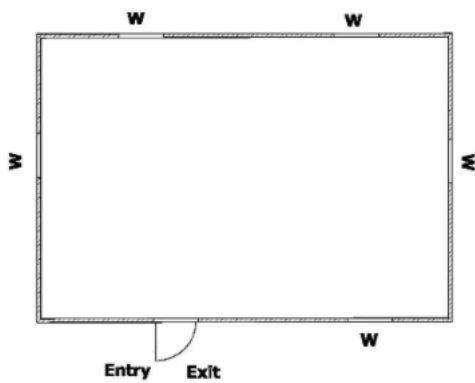

Key MAP View





<p>S 1 MVF1552836</p> <p>নাম : নমিতা দে স্বামীৰ নাম: নুপেন দে ঘৰ নং : 00 বয়স : 64 লিঙ্গ : মহিলা</p> <p>ফটো উপলব্ধ</p>	<p>2 MVF2144607</p> <p>নাম : নিৰ্মল বৰুৱা পিতাৰ নাম: বাপুৰাম বৰুৱা ঘৰ নং : 1 বয়স : 56 লিঙ্গ : পুৰুষ</p> <p>ফটো উপলব্ধ</p>	<p>3 MVF2144618</p> <p>নাম : বনজো বৰুৱা স্বামীৰ নাম: নিৰ্মল বৰুৱা ঘৰ নং : 1 বয়স : 45 লিঙ্গ : মহিলা</p> <p>ফটো উপলব্ধ</p>
<p>4 MVF2144594</p> <p>নাম : জানমনি বৰুৱা পিতাৰ নাম: নিৰ্মল বৰুৱা ঘৰ নং : 1 বয়স : 34 লিঙ্গ : মহিলা</p> <p>ফটো উপলব্ধ</p>	<p># 5 MVF0023928</p> <p>নাম : বন্তী গগৈ স্বামীৰ নাম: শিশু গগৈ ঘৰ নং : 121খ বয়স : 32 লিঙ্গ : মহিলা</p> <p>ফটো উপলব্ধ</p>	<p>6 MVF2424386</p> <p>নাম : নৰকান্ত বৰুৱা পিতাৰ নাম: নিৰ্মল বৰুৱা ঘৰ নং : 1 বয়স : 31 লিঙ্গ : পুৰুষ</p> <p>ফটো উপলব্ধ</p>
<p># 7 MVF3345279</p> <p>নাম : ঔৰোহিত সৰকাৰ পিতাৰ নাম: দিলিপ সৰকাৰ ঘৰ নং : 122 বয়স : 23 লিঙ্গ : পুৰুষ</p> <p>ফটো উপলব্ধ</p>	<p>8 MVF0000018</p> <p>নাম : বম বাহাদুৰ প্ৰধান পিতাৰ নাম: চন্দ্ৰ বাহাদুৰ প্ৰধান ঘৰ নং : 1 বয়স : 75 লিঙ্গ : পুৰুষ</p> <p>ফটো উপলব্ধ</p>	<p>9 MVF0000026</p> <p>নাম : বনমায়া প্ৰধান স্বামীৰ নাম: বম বাহাদুৰ প্ৰধান ঘৰ নং : 1 বয়স : 73 লিঙ্গ : মহিলা</p> <p>ফটো উপলব্ধ</p>
<p>10 MVF0000158</p> <p>নাম : লাচিত প্ৰধান পিতাৰ নাম: বম বাহাদুৰ প্ৰধান ঘৰ নং : 1 বয়স : 42 লিঙ্গ : পুৰুষ</p> <p>ফটো উপলব্ধ</p>	<p>E 11 MVF0000075</p> <p>নাম : ৰাম বাহাদুৰ প্ৰধান পিতাৰ নাম: বম বাহাদুৰ প্ৰধান ঘৰ নং : 1 বয়স : 39 লিঙ্গ : পুৰুষ</p> <p>ফটো উপলব্ধ</p>	<p>12 MVF0000448</p> <p>নাম : শিৱ প্ৰধান পিতাৰ নাম: বম বাহাদুৰ প্ৰধান ঘৰ নং : 1 বয়স : 38 লিঙ্গ : পুৰুষ</p> <p>ফটো উপলব্ধ</p>
<p>13 MVF0234088</p> <p>নাম : কমলী প্ৰধান স্বামীৰ নাম: লাচিত প্ৰধান ঘৰ নং : 1 বয়স : 38 লিঙ্গ : মহিলা</p> <p>ফটো উপলব্ধ</p>	<p>14 MVF0233858</p> <p>নাম : মিনা প্ৰধান স্বামীৰ নাম: ৰাম বাহাদুৰ প্ৰধান ঘৰ নং : 1 বয়স : 37 লিঙ্গ : মহিলা</p> <p>ফটো উপলব্ধ</p>	<p>15 MVF3745155</p> <p>নাম : চুমি কছাৰী বৰুৱা স্বামীৰ নাম: আদিত্য বৰুৱা ঘৰ নং : 1 বয়স : 34 লিঙ্গ : মহিলা</p> <p>ফটো উপলব্ধ</p>
<p>16 MVF2424444</p> <p>নাম : আদিত্য বৰুৱা পিতাৰ নাম: নিৰ্মল বৰুৱা ঘৰ নং : 1 বয়স : 30 লিঙ্গ : পুৰুষ</p> <p>ফটো উপলব্ধ</p>	<p>S 17 MVF2144630</p> <p>নাম : বীনা কোঁৱৰ স্বামীৰ নাম: বল্লভ কোঁৱৰ ঘৰ নং : 1 বয়স : 40 লিঙ্গ : মহিলা</p> <p>ফটো উপলব্ধ</p>	<p>18 MVF2144674</p> <p>নাম : গীতা কোঁৱৰ স্বামীৰ নাম: অকন কোঁৱৰ ঘৰ নং : 2 বয়স : 58 লিঙ্গ : মহিলা</p> <p>ফটো উপলব্ধ</p>
<p>19 MVF0315796</p> <p>নাম : দিপা কোঁৱৰ স্বামীৰ নাম: দুৰ্লেখৰ কোঁৱৰ ঘৰ নং : 2 বয়স : 39 লিঙ্গ : মহিলা</p> <p>ফটো উপলব্ধ</p>	<p>20 MVF2144685</p> <p>নাম : দুৰ্লেখৰ কোঁৱৰ পিতাৰ নাম: অকন কোঁৱৰ ঘৰ নং : 2 বয়স : 36 লিঙ্গ : পুৰুষ</p> <p>ফটো উপলব্ধ</p>	<p>21 MVF0602342</p> <p>নাম : শশীকলা ছেত্ৰী পিতাৰ নাম: জ্ঞান বাহাদুৰ ছেত্ৰী ঘৰ নং : 2 বয়স : 25 লিঙ্গ : মহিলা</p> <p>ফটো উপলব্ধ</p>
<p>22 MVF2144710</p> <p>নাম : বিনোদ কুমাৰ চেত্ৰী পিতাৰ নাম: জ্ঞান বাহাদুৰ চেত্ৰী ঘৰ নং : 2 বয়স : 36 লিঙ্গ : পুৰুষ</p> <p>ফটো উপলব্ধ</p>	<p>23 MVF0316646</p> <p>নাম : মোমোই পোই ছেত্ৰী স্বামীৰ নাম: বিনোদ কুমাৰ ছেত্ৰী ঘৰ নং : 2 বয়স : 29 লিঙ্গ : মহিলা</p> <p>ফটো উপলব্ধ</p>	<p>24 MVF2144696</p> <p>নাম : জ্ঞান বাহাদুৰ চেত্ৰী পিতাৰ নাম: স্বৰ্গীষ পদুম বাহাদুৰ চেত্ৰী ঘৰ নং : 2 বয়স : 65 লিঙ্গ : পুৰুষ</p> <p>ফটো উপলব্ধ</p>
<p>25 MVF2144709</p> <p>নাম : সীনা মায়া ছেত্ৰী স্বামীৰ নাম: জ্ঞান বাহাদুৰ চেত্ৰী ঘৰ নং : 2 বয়স : 57 লিঙ্গ : মহিলা</p> <p>ফটো উপলব্ধ</p>	<p>26 MVF2144721</p> <p>নাম : অশোক কুমাৰ ছেত্ৰী পিতাৰ নাম: জ্ঞান বাহাদুৰ ছেত্ৰী ঘৰ নং : 2 বয়স : 35 লিঙ্গ : পুৰুষ</p> <p>ফটো উপলব্ধ</p>	<p>27 MVF2144732</p> <p>নাম : মোহন কোঁৱৰ পিতাৰ নাম: নোমল কোঁৱৰ ঘৰ নং : 3 বয়স : 78 লিঙ্গ : পুৰুষ</p> <p>ফটো উপলব্ধ</p>
<p>28 OPA0059709</p> <p>নাম : হেউতী কোঁৱৰ স্বামীৰ নাম: মোহন কোঁৱৰ ঘৰ নং : 3 বয়স : 69 লিঙ্গ : মহিলা</p> <p>ফটো উপলব্ধ</p>	<p>29 MVF2144754</p> <p>নাম : ব্ৰজেন কোঁৱৰ পিতাৰ নাম: মোহন কোঁৱৰ ঘৰ নং : 3 বয়স : 47 লিঙ্গ : পুৰুষ</p> <p>ফটো উপলব্ধ</p>	<p>30 MVF2144812</p> <p>নাম : চেলিম হুছেইন পিতাৰ নাম: আব্দুল হুছেইন ঘৰ নং : 3 বয়স : 43 লিঙ্গ : পুৰুষ</p> <p>ফটো উপলব্ধ</p>



31	MVF2144776	ফটো উপলব্ধ	32	MVF0023935	ফটো উপলব্ধ	33	MVF0024286	ফটো উপলব্ধ
নাম : অভিজিত কোঁৱৰ পিতাৰ নাম: মোহন কোঁৱৰ ঘৰ নং : ৩ বয়স : 36 লিঙ্গ : পুৰুষ			নাম : মহম্মদ চাৰিৰ হুছেইন পিতাৰ নাম: মহম্মদ আব্দুল হুছেইন ঘৰ নং : ৩ বয়স : 35 লিঙ্গ : পুৰুষ			নাম : নৰ বাহাদুৰ লামা পিতাৰ নাম: ভণ্ডে লামা ঘৰ নং : 3 বয়স : 35 লিঙ্গ : পুৰুষ		
34	MVF2144823	ফটো উপলব্ধ	35	MVF0023934	ফটো উপলব্ধ	36	MVF3474715	ফটো উপলব্ধ
নাম : ৰেখামনি কোঁৱৰ স্বামীৰ নাম: অভিজিত কোঁৱৰ ঘৰ নং : ৩ বয়স : 34 লিঙ্গ : মহিলা			নাম : ছাদমা পাৰ্বীন পিতাৰ নাম: আব্দুল হুছেইন ঘৰ নং : ৩ বয়স : 32 লিঙ্গ : মহিলা			নাম : মল্লিকা বেগম স্বামীৰ নাম: মহম্মদ চাৰিৰ হুছেইন ঘৰ নং : ৩ বয়স : 29 লিঙ্গ : মহিলা		
37	OPA0010009	ফটো উপলব্ধ	38	OPA0110155	ফটো উপলব্ধ	39	MVF2144834	ফটো উপলব্ধ
নাম : জুমন কোঁৱৰ পিতাৰ নাম: সুজিত কোঁৱৰ ঘৰ নং : 3 বয়স : 23 লিঙ্গ : পুৰুষ			নাম : ভিতালী কোঁৱৰ পিতাৰ নাম: সুজিত কোঁৱৰ ঘৰ নং : 3ক বয়স : 19 লিঙ্গ : মহিলা			নাম : সুজিত কোঁৱৰ পিতাৰ নাম: মোহন কোঁৱৰ ঘৰ নং : ৩ বয়স : 45 লিঙ্গ : পুৰুষ		
40	MVF2144856	ফটো উপলব্ধ	41	MVF2144845	ফটো উপলব্ধ	42	MVF2144867	ফটো উপলব্ধ
নাম : সুৰজিত কোঁৱৰ পিতাৰ নাম: মোহন কোঁৱৰ ঘৰ নং : ৩খ বয়স : 43 লিঙ্গ : পুৰুষ			নাম : লোনা কোঁৱৰ স্বামীৰ নাম: সুজিত কোঁৱৰ ঘৰ নং : ৩ক বয়স : 39 লিঙ্গ : মহিলা			নাম : অনিতা কোঁৱৰ স্বামীৰ নাম: সুৰজিত কোঁৱৰ ঘৰ নং : ৩খ বয়স : 38 লিঙ্গ : মহিলা		
43	MVF0391789	ফটো উপলব্ধ	44	MVF0602193	ফটো উপলব্ধ	45	MVF2144889	ফটো উপলব্ধ
নাম : হোমেল বুঢ়াগোঁহাই পিতাৰ নাম: কমল বুঢ়াগোঁহাই ঘৰ নং : 8 বয়স : 29 লিঙ্গ : পুৰুষ			নাম : জানমনি বুঢ়াগোঁহাই পিতাৰ নাম: হোমৈন বুঢ়াগোঁহাই ঘৰ নং : 8 বয়স : 26 লিঙ্গ : মহিলা			নাম : তোলেশ্বৰী কোঁৱৰ স্বামীৰ নাম: বিশ্বজিত কোঁৱৰ ঘৰ নং : ৫ বয়স : 48 লিঙ্গ : মহিলা		
46	MVF0023936	ফটো উপলব্ধ	47	OPA0004820	ফটো উপলব্ধ	48	OPA0011866	ফটো উপলব্ধ
নাম : মালবিকা কোঁৱৰ পিতাৰ নাম: বিশ্বজিত কোঁৱৰ ঘৰ নং : ৫ বয়স : 31 লিঙ্গ : মহিলা			নাম : নিভা কোঁৱৰ পিতাৰ নাম: বিশ্বজিত কোঁৱৰ ঘৰ নং : 5 বয়স : 25 লিঙ্গ : মহিলা			নাম : পৰাশমনি বৰা বুঢ়াগোঁহাই স্বামীৰ নাম: অংকুৰ বুঢ়াগোঁহাই ঘৰ নং : 5ক বয়স : 23 লিঙ্গ : মহিলা		
49	OPA0047134	ফটো উপলব্ধ	S 50	MVF0170746	ফটো উপলব্ধ	51	MVF0437681	ফটো উপলব্ধ
নাম : হিৰেন বুঢ়াগোঁহাই পিতাৰ নাম: ৰত্নেশ্বৰ বুঢ়াগোঁহাই ঘৰ নং : 5ক বয়স : 49 লিঙ্গ : পুৰুষ			নাম : অংকিতা বুঢ়াগোঁহাই পিতাৰ নাম: হিৰেন বুঢ়াগোঁহাই ঘৰ নং : ৫ক বয়স : 32 লিঙ্গ : মহিলা			নাম : অক্ষয় বুঢ়াগোঁহাই পিতাৰ নাম: হিৰেন বুঢ়াগোঁহাই ঘৰ নং : ৫ক বয়স : 25 লিঙ্গ : পুৰুষ		
52	OPA0030593	ফটো উপলব্ধ	53	MVF2144914	ফটো উপলব্ধ	54	OPA0047126	ফটো উপলব্ধ
নাম : মৃদসিতা চেতীয়া স্বামীৰ নাম: হৰেন্দ্ৰ বৰা ঘৰ নং : 5 বয়স : 29 লিঙ্গ : মহিলা			নাম : ললিতা বুঢ়াগোঁহাই স্বামীৰ নাম: হিৰেন বুঢ়াগোঁহাই ঘৰ নং : 6 বয়স : 45 লিঙ্গ : মহিলা			নাম : পুতুল বুঢ়াগোঁহাই পিতাৰ নাম: ৰত্নেশ্বৰ বুঢ়াগোঁহাই ঘৰ নং : 6 বয়স : 58 লিঙ্গ : পুৰুষ		
55	MVF2144947	ফটো উপলব্ধ	56	MVF3375649	ফটো উপলব্ধ	57	MVF2144969	ফটো উপলব্ধ
নাম : নিৰপমা বুঢ়াগোঁহাই স্বামীৰ নাম: পুতুল বুঢ়াগোঁহাই ঘৰ নং : ৬ বয়স : 55 লিঙ্গ : মহিলা			নাম : ৰুদ্ৰ বনিয়া পিতাৰ নাম: মহেন্দ্ৰ বনিয়া ঘৰ নং : ৬ বয়স : 44 লিঙ্গ : পুৰুষ			নাম : মহেন্দ্ৰ বুঢ়াগোঁহাই পিতাৰ নাম: ৰত্নেশ্বৰ বুঢ়াগোঁহাই ঘৰ নং : ৬ বয়স : 43 লিঙ্গ : পুৰুষ		
58	MVF0764365	ফটো উপলব্ধ	S 59	MVF0023938	ফটো উপলব্ধ	60	MVF0437392	ফটো উপলব্ধ
নাম : বন্তী শইকীয়া স্বামীৰ নাম: মহেন্দ্ৰ বুৰাগোঁহাই ঘৰ নং : ৬ বয়স : 37 লিঙ্গ : মহিলা			নাম : মৃদসিতা বুঢ়াগোঁহাই পিতাৰ নাম: পুতুল বুঢ়াগোঁহাই ঘৰ নং : ৬ বয়স : 31 লিঙ্গ : মহিলা			নাম : পৰিসিতা বুঢ়াগোঁহাই পিতাৰ নাম: পুতুল বুঢ়াগোঁহাই ঘৰ নং : ৬ বয়স : 27 লিঙ্গ : মহিলা		



61 নাম : প্ৰমিলা বুঢ়াগোহাঁই স্বামীৰ নাম: বত্ৰেশ্বৰ বুঢ়াগোহাঁই ঘৰ নং : ৬ক বয়স : 79 লিঙ্গ : মহিলা	MVF2144925 ফটো উপলব্ধ	62 নাম : কুঞ্জলতা বুঢ়াগোহাঁই পিতাৰ নাম: বত্ৰেশ্বৰ বুঢ়াগোহাঁই ঘৰ নং : ৬ক বয়স : 45 লিঙ্গ : মহিলা	MVF2144958 ফটো উপলব্ধ	63 নাম : ৰুপজ্যোতি বুঢ়াগোহাঁই স্বামীৰ নাম: বুঢ় বুঢ়াগোহাঁই ঘৰ নং : 6খ বয়স : 47 লিঙ্গ : মহিলা	MVF2144970 ফটো উপলব্ধ
64 নাম : পুণানন্দ বুঢ়াগোহাঁই পিতাৰ নাম: ৰূপেশ্বৰ বুঢ়াগোহাঁই ঘৰ নং : ৭ বয়স : 49 লিঙ্গ : পুৰুষ	MVF2144981 ফটো উপলব্ধ	65 নাম : প্ৰতিভা বুঢ়াগোহাঁই স্বামীৰ নাম: পূৰ্ণানন্দ বুঢ়াগোহাঁই ঘৰ নং : ৭ বয়স : 45 লিঙ্গ : মহিলা	MVF2144992 ফটো উপলব্ধ	66 নাম : যোগেন বুঢ়াগোহাঁই পিতাৰ নাম: পূৰ্ণানন্দ বুঢ়াগোহাঁই ঘৰ নং : ৭ বয়স : 27 লিঙ্গ : পুৰুষ	MVF0444315 ফটো উপলব্ধ
67 নাম : মৌচুমী বৰাগোহাঁই পিতাৰ নাম: পূৰ্ণানন্দ বৰাগোহাঁই ঘৰ নং : ৭ বয়স : 26 লিঙ্গ : মহিলা	MVF0481754 ফটো উপলব্ধ	68 নাম : চাণ্ডু নয়নজ্যোতি বুঢ়াগোহাঁই পিতাৰ নাম: পূৰ্ণানন্দ বুঢ়াগোহাঁই ঘৰ নং : ৭ বয়স : 23 লিঙ্গ : পুৰুষ	OPA0112094 ফটো উপলব্ধ	69 নাম : প্ৰণীতা বুঢ়াগোহাঁই পিতাৰ নাম: পূৰ্ণানন্দ বুঢ়াগোহাঁই ঘৰ নং : ৭ বয়স : 20 লিঙ্গ : মহিলা	OPA0111914 ফটো উপলব্ধ
70 নাম : কমল বুঢ়াগোহাঁই পিতাৰ নাম: ৰূপেশ্বৰ বুঢ়াগোহাঁই ঘৰ নং : ৮ বয়স : 62 লিঙ্গ : পুৰুষ	MVF2145008 ফটো উপলব্ধ	71 নাম : মাতৃ বুঢ়াগোহাঁই স্বামীৰ নাম: কমল বুঢ়াগোহাঁই ঘৰ নং : ৮ বয়স : 45 লিঙ্গ : মহিলা	MVF2145019 ফটো উপলব্ধ	72 নাম : ললিত বুঢ়াগোহাঁই পিতাৰ নাম: কমল বুঢ়াগোহাঁই ঘৰ নং : ৮ বয়স : 31 লিঙ্গ : পুৰুষ	MVF2154781 ফটো উপলব্ধ
73 নাম : বৰষা বুঢ়াগোহাঁই স্বামীৰ নাম: ললিত বুঢ়াগোহাঁই ঘৰ নং : ৮ বয়স : 26 লিঙ্গ : মহিলা	MVF0437723 ফটো উপলব্ধ	74 নাম : দিব্যজ্যোতি লাহন পিতাৰ নাম: তিলেশ্বৰ লাহন ঘৰ নং : ৯ বয়স : 54 লিঙ্গ : পুৰুষ	MVF2145031 ফটো উপলব্ধ	75 নাম : সৰুপ লাহন পিতাৰ নাম: তিলেশ্বৰ লাহন ঘৰ নং : ৯ বয়স : 47 লিঙ্গ : পুৰুষ	MVF2145042 ফটো উপলব্ধ
76 নাম : মামনি শইকীয়া লাহন স্বামীৰ নাম: দিব্যজ্যোতি লাহন ঘৰ নং : ৯ বয়স : 47 লিঙ্গ : মহিলা	MVF2145086 ফটো উপলব্ধ	77 নাম : ধ্ৰুৱজ্যোতি লাহন পিতাৰ নাম: তিলেশ্বৰ লাহন ঘৰ নং : ৯ বয়স : 44 লিঙ্গ : পুৰুষ	MVF2145064 ফটো উপলব্ধ	78 নাম : বিভা বৰা লাহন স্বামীৰ নাম: ধ্ৰুৱজ্যোতি লাহন ঘৰ নং : ৯ বয়স : 43 লিঙ্গ : মহিলা	MVF0806554 ফটো উপলব্ধ
79 নাম : মঞ্জু লাহন স্বামীৰ নাম: সৰুপ লাহন ঘৰ নং : ৯ বয়স : 36 লিঙ্গ : মহিলা	MVF2145053 ফটো উপলব্ধ	80 নাম : শান্তনু কৌশিক লাহন পিতাৰ নাম: সৰুপ লাহন ঘৰ নং : ৯ বয়স : 20 লিঙ্গ : পুৰুষ	OPA0109652 ফটো উপলব্ধ	81 নাম : পদ্মধৰ ফুকন পিতাৰ নাম: তিলেশ্বৰ ফুকন ঘৰ নং : ১০ বয়স : 65 লিঙ্গ : পুৰুষ	MVF2145097 ফটো উপলব্ধ
82 নাম : মামনি ফুকন স্বামীৰ নাম: পদ্মধৰ ফুকন ঘৰ নং : ১০ বয়স : 56 লিঙ্গ : মহিলা	MVF2145100 ফটো উপলব্ধ	83 নাম : উষ্মৰ ফুকন পিতাৰ নাম: পদ্মধৰ ফুকন ঘৰ নং : ১০ বয়স : 38 লিঙ্গ : পুৰুষ	MVF2145111 ফটো উপলব্ধ	# 84 নাম : বিউটী ফুকন পিতাৰ নাম: পদ্মধৰ ফুকন ঘৰ নং : ১০ক বয়স : 32 লিঙ্গ : মহিলা	MVF2145122 ফটো উপলব্ধ
85 নাম : পদ্মেশ্বৰী লাহন পিতাৰ নাম: নবীন লাহন ঘৰ নং : ১১ বয়স : 79 লিঙ্গ : মহিলা	MVF2145133 ফটো উপলব্ধ	86 নাম : সিমান্ত লাহন পিতাৰ নাম: নবীন লাহন ঘৰ নং : ১১ বয়স : 43 লিঙ্গ : পুৰুষ	MVF2145144 ফটো উপলব্ধ	87 নাম : জিমা লাহন স্বামীৰ নাম: সিমান্ত লাহন ঘৰ নং : ১১ বয়স : 37 লিঙ্গ : মহিলা	MVF2145155 ফটো উপলব্ধ
88 নাম : পাহী লাহন পিতাৰ নাম: সিমান্ত লাহন ঘৰ নং : 11 বয়স : 19 লিঙ্গ : মহিলা	OPA0114355 ফটো উপলব্ধ	89 নাম : মুনিদ্ৰ লাহন পিতাৰ নাম: কাটিয়া লাহন ঘৰ নং : ১২ বয়স : 65 লিঙ্গ : পুৰুষ	MVF2145188 ফটো উপলব্ধ	90 নাম : চম্পা লাহন স্বামীৰ নাম: মুনিদ্ৰ লাহন ঘৰ নং : ১২ বয়স : 55 লিঙ্গ : মহিলা	MVF2145199 ফটো উপলব্ধ



91 নাম : শশী লাহন পিতাৰ নাম: মুনিদ্র লাহন ঘৰ নং : ১২ বয়স : 37 লিঙ্গ : মহিলা	MVF2145177 ফটো উপলব্ধ	92 নাম : বিটু লাহন পিতাৰ নাম: মুনিদ্র লাহন ঘৰ নং : ১২ বয়স : 35 লিঙ্গ : পুৰুষ	MVF0256495 ফটো উপলব্ধ	93 নাম : ববিতা শইকিয়া লাহন মাতৃৰ নাম: পাপু লাহন ঘৰ নং : 12ক বয়স : 32 লিঙ্গ : মহিলা	MVF0447573 ফটো উপলব্ধ
94 নাম : পাপু লাহন পিতাৰ নাম: মুনিদ্র লাহন ঘৰ নং : ১২ক বয়স : 30 লিঙ্গ : পুৰুষ	MVF0437814 ফটো উপলব্ধ	95 নাম : টংকেশ্বৰ লাহন পিতাৰ নাম: কটিয়া লাহন ঘৰ নং : ১৩ বয়স : 75 লিঙ্গ : পুৰুষ	MVF2145213 ফটো উপলব্ধ	96 নাম : লক্ষীমাই লাহন স্বামীৰ নাম: দিগন্ত লাহন ঘৰ নং : ১৩ বয়স : 43 লিঙ্গ : মহিলা	MVF2145257 ফটো উপলব্ধ
97 নাম : দিগন্ত লাহন পিতাৰ নাম: টংকেশ্বৰ লাহন ঘৰ নং : ১৩ বয়স : 41 লিঙ্গ : পুৰুষ	MVF2145246 ফটো উপলব্ধ	98 নাম : দীপক দাস পিতাৰ নাম: মুনিদ্র দাস ঘৰ নং : ১৪ বয়স : 60 লিঙ্গ : পুৰুষ	MVF2145291 ফটো উপলব্ধ	99 নাম : প্রদীপ দাস পিতাৰ নাম: মুনিদ্র দাস ঘৰ নং : ১৪ বয়স : 52 লিঙ্গ : পুৰুষ	MVF2145280 ফটো উপলব্ধ
100 নাম : সঞ্জিতা দাস স্বামীৰ নাম: দীপক দাস ঘৰ নং : ১৪ বয়স : 49 লিঙ্গ : মহিলা	MVF0023939 ফটো উপলব্ধ	101 নাম : চিন দাস স্বামীৰ নাম: প্রদীপ দাস ঘৰ নং : ১৪ বয়স : 39 লিঙ্গ : মহিলা	MVF0272377 ফটো উপলব্ধ	102 নাম : দিলীপ দাস পিতাৰ নাম: মুনিদ্র দাস ঘৰ নং : 14খ বয়স : 61 লিঙ্গ : পুৰুষ	MVF2145279 ফটো উপলব্ধ
103 নাম : সেবিকা দাস স্বামীৰ নাম: দিলীপ দাস ঘৰ নং : 14খ বয়স : 49 লিঙ্গ : মহিলা	MVF0272229 ফটো উপলব্ধ	104 নাম : বীনা দাস মাতৃৰ নাম: পৰী দাস ঘৰ নং : ১৪ক বয়স : 46 লিঙ্গ : মহিলা	MVF2145304 ফটো উপলব্ধ	105 নাম : বিমল দাস মাতৃৰ নাম: পৰী দাস ঘৰ নং : ১৪ক বয়স : 44 লিঙ্গ : পুৰুষ	MVF2145315 ফটো উপলব্ধ
106 নাম : মাধব নন্দী পিতাৰ নাম: গনেশ নন্দী ঘৰ নং : ১৫ বয়স : 58 লিঙ্গ : পুৰুষ	MVF2145337 ফটো উপলব্ধ	107 নাম : জৰণা নন্দী স্বামীৰ নাম: মাধব নন্দী ঘৰ নং : ১৫ বয়স : 53 লিঙ্গ : মহিলা	MVF2145348 ফটো উপলব্ধ	108 নাম : ৰাজু নন্দী পিতাৰ নাম: মাধব নন্দী ঘৰ নং : ১৫ বয়স : 31 লিঙ্গ : পুৰুষ	MVF0023940 ফটো উপলব্ধ
109 নাম : ৰাজীৱ নন্দী পিতাৰ নাম: মাধব নন্দী ঘৰ নং : ১৫ বয়স : 29 লিঙ্গ : পুৰুষ	MVF0051847 ফটো উপলব্ধ	110 নাম : ৰেনু নন্দী স্বামীৰ নাম: গনেশ নন্দী ঘৰ নং : ১৬ বয়স : 76 লিঙ্গ : মহিলা	MVF2145359 ফটো উপলব্ধ	111 নাম : মনি দাস নন্দী স্বামীৰ নাম: শ্যামল নন্দী ঘৰ নং : ১৬ বয়স : 43 লিঙ্গ : মহিলা	MVF0057018 ফটো উপলব্ধ
112 নাম : কৃষ্ণ নন্দী পিতাৰ নাম: গনেশ নন্দী ঘৰ নং : ১৬ বয়স : 42 লিঙ্গ : পুৰুষ	MVF2145371 ফটো উপলব্ধ	113 নাম : মহামায়া শীল নন্দী স্বামীৰ নাম: কৃষ্ণা নন্দী ঘৰ নং : 16 বয়স : 38 লিঙ্গ : মহিলা	OPA0164285 ফটো উপলব্ধ	114 নাম : সবিতা দাস পিতাৰ নাম: নান্টু দাস ঘৰ নং : 16 বয়স : 34 লিঙ্গ : মহিলা	MVF2146169 ফটো উপলব্ধ
115 নাম : শ্যামল নন্দী পিতাৰ নাম: গনেশ নন্দী ঘৰ নং : ১৬ক বয়স : 47 লিঙ্গ : পুৰুষ	MVF2145360 ফটো উপলব্ধ	116 নাম : গীতা পল স্বামীৰ নাম: অজিত পল ঘৰ নং : 17 বয়স : 68 লিঙ্গ : মহিলা	OPA0046987 ফটো উপলব্ধ	117 নাম : বাচু দাস পিতাৰ নাম: ৰমন দাস ঘৰ নং : ১৮ বয়স : 50 লিঙ্গ : পুৰুষ	MVF2145417 ফটো উপলব্ধ
118 নাম : পূৰ্ণিমা দাস স্বামীৰ নাম: বাচু দাস ঘৰ নং : ১৮ বয়স : 36 লিঙ্গ : মহিলা	MVF2145439 ফটো উপলব্ধ	119 নাম : কৃষ্ণ দাস পিতাৰ নাম: বাচু দাস ঘৰ নং : ১৮ বয়স : 19 লিঙ্গ : পুৰুষ	OPA0079178 ফটো উপলব্ধ	120 নাম : বাবুল দাস পিতাৰ নাম: হৰমোহন দাস ঘৰ নং : 19 বয়স : 67 লিঙ্গ : পুৰুষ	OPA0047068 ফটো উপলব্ধ



121 নাম : মনোজ দাস মাতৃৰ নাম : হৰমোহন দাস ঘৰ নং : ১৯ বয়স : 56 লিঙ্গ : পুৰুষ	MVF0023941 ফটো উপলব্ধ	122 নাম : শংকৰ দাস পিতাৰ নাম : হৰমোহন দাস ঘৰ নং : ১৯ বয়স : 55 লিঙ্গ : পুৰুষ	MVF0023942 ফটো উপলব্ধ	123 নাম : কাজল দাস স্বামীৰ নাম : বাবুল দাস ঘৰ নং : ১৯ বয়স : 48 লিঙ্গ : মহিলা	MVF2145462 ফটো উপলব্ধ
124 নাম : বুমকী দাস স্বামীৰ নাম : শংকৰ দাস ঘৰ নং : ১৯ বয়স : 41 লিঙ্গ : মহিলা	MVF0023943 ফটো উপলব্ধ	125 নাম : তুলসী দাস স্বামীৰ নাম : বৰমানন্দ দাস ঘৰ নং : ২০ বয়স : 77 লিঙ্গ : মহিলা	MVF2145484 ফটো উপলব্ধ	S 126 নাম : বাজু দাস পিতাৰ নাম : ভুঞ্জু দাস ঘৰ নং : ২০ বয়স : 60 লিঙ্গ : পুৰুষ	MVF2455610 ফটো উপলব্ধ
S 127 নাম : চনিতা দাস স্বামীৰ নাম : বাজু দাস ঘৰ নং : ২০ বয়স : 51 লিঙ্গ : মহিলা	MVF2455609 ফটো উপলব্ধ	128 নাম : বাজেশ দাস পিতাৰ নাম : বৰমানন্দ দাস ঘৰ নং : 20 বয়স : 45 লিঙ্গ : পুৰুষ	OPA0059733 ফটো উপলব্ধ	129 নাম : বিজু দাস পিতাৰ নাম : বৰমানন্দ দাস ঘৰ নং : ২০ বয়স : 42 লিঙ্গ : মহিলা	MVF2145495 ফটো উপলব্ধ
130 নাম : টিটু দাস পিতাৰ নাম : বৰমানন্দ দাস ঘৰ নং : ২০ বয়স : 40 লিঙ্গ : পুৰুষ	MVF2145508 ফটো উপলব্ধ	S 131 নাম : বিতুৰাজ দাস পিতাৰ নাম : বাজু দাস ঘৰ নং : ২০ বয়স : 35 লিঙ্গ : পুৰুষ	MVF0079467 ফটো উপলব্ধ	S 132 নাম : পংকজ দাস পিতাৰ নাম : বাজু দাস ঘৰ নং : ২০ বয়স : 35 লিঙ্গ : পুৰুষ	MVF2455596 ফটো উপলব্ধ
S 133 নাম : শ্ৰীয়ঙ্কা দাস পিতাৰ নাম : বাজু দাস ঘৰ নং : ২০ বয়স : 33 লিঙ্গ : মহিলা	MVF2455585 ফটো উপলব্ধ	134 নাম : শিল্পী দাস স্বামীৰ নাম : টিটু দাস ঘৰ নং : ২০ বয়স : 27 লিঙ্গ : মহিলা	MVF0599100 ফটো উপলব্ধ	135 নাম : মায়া দাস স্বামীৰ নাম : গৌৰাংগ দাস ঘৰ নং : ২০ বয়স : 67 লিঙ্গ : মহিলা	MVF2145553 ফটো উপলব্ধ
136 নাম : বিংকু দাস পিতাৰ নাম : গৌৰাংগ দাস ঘৰ নং : ২০ বয়স : 43 লিঙ্গ : পুৰুষ	MVF2145575 ফটো উপলব্ধ	137 নাম : পিংকু দাস পিতাৰ নাম : গৌৰাংগ দাস ঘৰ নং : ২০ বয়স : 40 লিঙ্গ : পুৰুষ	MVF2145586 ফটো উপলব্ধ	138 নাম : গনেশ দাস পিতাৰ নাম : গৌৰাংগ দাস ঘৰ নং : ২০ বয়স : 39 লিঙ্গ : পুৰুষ	MVF2145564 ফটো উপলব্ধ
139 নাম : জয়া দাস স্বামীৰ নাম : বিংকু দাস ঘৰ নং : ২০ বয়স : 36 লিঙ্গ : মহিলা	MVF2145597 ফটো উপলব্ধ	140 নাম : জীবন দাস পিতাৰ নাম : গোপাল দাস ঘৰ নং : ২২ বয়স : 81 লিঙ্গ : পুৰুষ	MVF2145600 ফটো উপলব্ধ	141 নাম : সৰস্বতী দাস স্বামীৰ নাম : জীবন দাস ঘৰ নং : ২২ বয়স : 68 লিঙ্গ : মহিলা	MVF2145611 ফটো উপলব্ধ
142 নাম : সনজীব দাস পিতাৰ নাম : জীবন দাস ঘৰ নং : ২২ বয়স : 44 লিঙ্গ : পুৰুষ	MVF2145622 ফটো উপলব্ধ	143 নাম : বাজীব দাস পিতাৰ নাম : জীবন দাস ঘৰ নং : ২২ বয়স : 41 লিঙ্গ : পুৰুষ	MVF2145633 ফটো উপলব্ধ	144 নাম : বাপি দাস পিতাৰ নাম : জীবন দাস ঘৰ নং : ২২ বয়স : 39 লিঙ্গ : পুৰুষ	MVF2145644 ফটো উপলব্ধ
145 নাম : উষা নন্দী দাস স্বামীৰ নাম : সঞ্জীব দাস ঘৰ নং : ২২ বয়স : 39 লিঙ্গ : মহিলা	MVF0773481 ফটো উপলব্ধ	146 নাম : শ্ৰিয়ংকা দাস স্বামীৰ নাম : বাপি দাস ঘৰ নং : ২২ বয়স : 33 লিঙ্গ : মহিলা	MVF0023944 ফটো উপলব্ধ	147 নাম : সুমি দাস স্বামীৰ নাম : বাজীৰ দাস ঘৰ নং : ২২ বয়স : 31 লিঙ্গ : মহিলা	MVF0697136 ফটো উপলব্ধ
148 নাম : ভদ্রেেশ্বৰ বৰুৱা পিতাৰ নাম : নিতেশ্বৰ বৰুৱা ঘৰ নং : ২৪ বয়স : 59 লিঙ্গ : পুৰুষ	MVF2145677 ফটো উপলব্ধ	149 নাম : ইলা বৰুৱা স্বামীৰ নাম : ভদ্রেেশ্বৰ বৰুৱা ঘৰ নং : ২৪ বয়স : 49 লিঙ্গ : মহিলা	MVF2145688 ফটো উপলব্ধ	150 নাম : বিজয় বৰুৱা পিতাৰ নাম : নিতেশ্বৰ বৰুৱা ঘৰ নং : ২৫ বয়স : 39 লিঙ্গ : পুৰুষ	MVF2145713 ফটো উপলব্ধ



151 নাম : কবিতা শইকীয়া বৰুৱা স্বামীৰ নাম: বিজয় বৰুৱা ঘৰ নং : ২৫ বয়স : 37 লিঙ্গ : মহিলা	MVF2424342 ফটো উপলব্ধ	152 নাম : প্রতিমা গগৈ স্বামীৰ নাম: বিনোদ গগৈ ঘৰ নং : 26 বয়স : 63 লিঙ্গ : মহিলা	OPA0058248 ফটো উপলব্ধ	E 153 নাম : বিনোদ গগৈ পিতাৰ নাম: বনেশ্বৰ গগৈ ঘৰ নং : ২৬ বয়স : 62 লিঙ্গ : পুৰুষ	MVF2145724 ফটো উপলব্ধ
154 নাম : ভুবন গগৈ পিতাৰ নাম: বিনোদ গগৈ ঘৰ নং : ২৬ বয়স : 37 লিঙ্গ : পুৰুষ	MVF2145757 ফটো উপলব্ধ	155 নাম : পৰশুৰাম বৰা পিতাৰ নাম: ভোলাৰাম বৰা ঘৰ নং : ২৭ বয়স : 68 লিঙ্গ : পুৰুষ	MVF2145768 ফটো উপলব্ধ	156 নাম : লাবন্য বৰা স্বামীৰ নাম: ভবেন বৰা ঘৰ নং : ২৭ বয়স : 48 লিঙ্গ : মহিলা	MVF3523503 ফটো উপলব্ধ
157 নাম : পতুলী বৰা পিতাৰ নাম: পৰশুৰাম বৰা ঘৰ নং : ২৭ বয়স : 45 লিঙ্গ : মহিলা	MVF2145779 ফটো উপলব্ধ	158 নাম : ভবেন বৰা পিতাৰ নাম: পৰশুৰাম বৰা ঘৰ নং : ২৭ বয়স : 43 লিঙ্গ : পুৰুষ	MVF2145780 ফটো উপলব্ধ	159 নাম : হিয়ামণী তালুকদাৰ পিতাৰ নাম: প্ৰভাত তালুকদাৰ ঘৰ নং : 27 বয়স : 21 লিঙ্গ : মহিলা	OPA0066480 ফটো উপলব্ধ
E 160 নাম : দ্ৰুপদী তালুকদাৰ স্বামীৰ নাম: সূৰ্য্য তালুকদাৰ ঘৰ নং : ২৭ক বয়স : 93 লিঙ্গ : মহিলা	MVF0023946 ফটো উপলব্ধ	161 নাম : জোনমনি ডেকা তালুকদাৰ স্বামীৰ নাম: প্ৰভাত তালুকদাৰ ঘৰ নং : ২৭ক বয়স : 39 লিঙ্গ : মহিলা	MVF0023948 ফটো উপলব্ধ	162 নাম : খিৰেশ্বৰ ডেকা পিতাৰ নাম: পৰিষ্কাৰ ডেকা ঘৰ নং : 28 বয়স : 61 লিঙ্গ : পুৰুষ	OPA0058255 ফটো উপলব্ধ
163 নাম : মঞ্জু দাস ডেকা স্বামীৰ নাম: চন্দ্ৰ কান্ত ডেকা ঘৰ নং : ২৮ বয়স : 56 লিঙ্গ : মহিলা	MVF2145837 ফটো উপলব্ধ	164 নাম : প্ৰনব ডেকা পিতাৰ নাম: ক্ষীৰেশ্বৰ ডেকা ঘৰ নং : ২৮ বয়স : 35 লিঙ্গ : পুৰুষ	MVF2145859 ফটো উপলব্ধ	165 নাম : পল্লবী শইকীয়া ডেকা স্বামীৰ নাম: প্ৰনব ডেকা ঘৰ নং : ২৮ বয়স : 34 লিঙ্গ : মহিলা	MVF0352526 ফটো উপলব্ধ
166 নাম : ইসিাতা ডেকা পিতাৰ নাম: চন্দ্ৰ কান্ত ডেকা ঘৰ নং : 28 ক বয়স : 21 লিঙ্গ : মহিলা	OPA0000471 ফটো উপলব্ধ	167 নাম : নলিনী কলিতা স্বামীৰ নাম: দুৱা কলিতা ঘৰ নং : ২৮ক বয়স : 64 লিঙ্গ : মহিলা	MVF2145871 ফটো উপলব্ধ	168 নাম : ৰীতা কলিতা পিতাৰ নাম: দুৱা কলিতা ঘৰ নং : ২৮ক বয়স : 52 লিঙ্গ : মহিলা	MVF2145906 ফটো উপলব্ধ
169 নাম : বিজু কলিতা স্বামীৰ নাম: অনিল কলিতা ঘৰ নং : ২৮ক বয়স : 38 লিঙ্গ : মহিলা	MVF2145893 ফটো উপলব্ধ	170 নাম : সুন্দৰী দেৱী স্বামীৰ নাম: ধন সিং ঘৰ নং : ৩২ বয়স : 56 লিঙ্গ : মহিলা	MVF2145940 ফটো উপলব্ধ	171 নাম : ভীম সিং পিতাৰ নাম: ধূপন সিং ঘৰ নং : ৩২ বয়স : 49 লিঙ্গ : পুৰুষ	MVF2145973 ফটো উপলব্ধ
172 নাম : নকুল সিং পিতাৰ নাম: ধূপন সিং ঘৰ নং : ৩২ বয়স : 47 লিঙ্গ : পুৰুষ	MVF2145984 ফটো উপলব্ধ	173 নাম : কিৰন দেৱী স্বামীৰ নাম: গোপাল সিং ঘৰ নং : ৩২ বয়স : 45 লিঙ্গ : মহিলা	MVF2145917 ফটো উপলব্ধ	174 নাম : পিথকি সিং পিতাৰ নাম: ধন সিং ঘৰ নং : ৩২ বয়স : 38 লিঙ্গ : মহিলা	MVF2145928 ফটো উপলব্ধ
175 নাম : জয়দীপ সিং পিতাৰ নাম: ধন সিং ঘৰ নং : ৩২ বয়স : 35 লিঙ্গ : পুৰুষ	MVF2145939 ফটো উপলব্ধ	176 নাম : অৰ্জুন সিং পিতাৰ নাম: ধূপন সিং ঘৰ নং : 32ক বয়স : 52 লিঙ্গ : পুৰুষ	MVF2145951 ফটো উপলব্ধ	177 নাম : সীমা দেৱী স্বামীৰ নাম: অৰ্জুন সিং ঘৰ নং : 32ক বয়স : 43 লিঙ্গ : মহিলা	MVF2145962 ফটো উপলব্ধ
178 নাম : ৰাজু গিৰী পিতাৰ নাম: ভগীৰথ গিৰী ঘৰ নং : 32ক বয়স : 35 লিঙ্গ : পুৰুষ	MVF2141755 ফটো উপলব্ধ	179 নাম : জোনা গিৰী পিতাৰ নাম: ৰাজু গিৰী ঘৰ নং : 32ক বয়স : 33 লিঙ্গ : মহিলা	MVF3419868 ফটো উপলব্ধ	180 নাম : অক্ষিতা সিং পিতাৰ নাম: অৰ্জুন সিং ঘৰ নং : 32ক বয়স : 26 লিঙ্গ : মহিলা	MVF3573607 ফটো উপলব্ধ



181 নাম : অমন সিং পিতাৰ নাম: অৰ্জুন সিং ঘৰ নং : 32ক বয়স : 21 লিঙ্গ : পুৰুষ	MVF3719713 ফটো উপলব্ধ	182 নাম : কুমাৰী গিৰী পিতাৰ নাম: ভগীৰথ গিৰী ঘৰ নং : 32খ বয়স : 55 লিঙ্গ : মহিলা	MVF2139664 ফটো উপলব্ধ	183 নাম : আনন্দ গিৰি পিতাৰ নাম: ভগীৰথ গিৰি ঘৰ নং : 32খ বয়স : 32 লিঙ্গ : পুৰুষ	MVF0763938 ফটো উপলব্ধ
184 নাম : সুনিতা কৰ্মকাৰ স্বামীৰ নাম: আনন্দ গিৰি ঘৰ নং : 32খ বয়স : 30 লিঙ্গ : মহিলা	OPA0047944 ফটো উপলব্ধ	185 নাম : লক্ষীপতি দেবী স্বামীৰ নাম: তাশিউজী ঠাকুৰ ঘৰ নং : ৩৩ বয়স : 62 লিঙ্গ : মহিলা	MVF2146001 ফটো উপলব্ধ	186 নাম : চৰিতা দেবী স্বামীৰ নাম: শিউজী ঠাকুৰ ঘৰ নং : ৩৩ বয়স : 52 লিঙ্গ : মহিলা	MVF0371187 ফটো উপলব্ধ
187 নাম : কুঞ্জলতা বড়ো স্বামীৰ নাম: ব্ৰজেন কোঁৱৰ ঘৰ নং : 33 বয়স : 48 লিঙ্গ : মহিলা	KZG6839141 ফটো উপলব্ধ	188 নাম : দেবকুমাৰ ঠাকুৰ পিতাৰ নাম: শিউজী ঠাকুৰ ঘৰ নং : ৩৩ বয়স : 42 লিঙ্গ : পুৰুষ	MVF2146034 ফটো উপলব্ধ	189 নাম : প্ৰিয়ংকা কুমাৰী ঠাকুৰ পিতাৰ নাম: নন্দ কুমাৰ ঠাকুৰ ঘৰ নং : ৩৩ বয়স : 27 লিঙ্গ : মহিলা	MVF0598011 ফটো উপলব্ধ
190 নাম : কমলেশ ঠাকুৰ পিতাৰ নাম: শিউজী ঠাকুৰ ঘৰ নং : 33গ বয়স : 38 লিঙ্গ : পুৰুষ	MVF2146056 ফটো উপলব্ধ	191 নাম : অনিতা ঠাকুৰ স্বামীৰ নাম: কলমেশ ঠাকুৰ ঘৰ নং : 33গ বয়স : 27 লিঙ্গ : মহিলা	MVF0372136 ফটো উপলব্ধ	192 নাম : নন্দ ঠাকুৰ পিতাৰ নাম: শিউজী ঠাকুৰ ঘৰ নং : ৩৩ক বয়স : 49 লিঙ্গ : পুৰুষ	MVF2146012 ফটো উপলব্ধ
193 নাম : শ্যামচন্দা দেবী স্বামীৰ নাম: নন্দ ঠাকুৰ ঘৰ নং : ৩৩ক বয়স : 43 লিঙ্গ : মহিলা	MVF2146023 ফটো উপলব্ধ	194 নাম : প্ৰিয়া কুমাৰী ঠাকুৰ স্বামীৰ নাম: আদিত্য ৰবি দাস ঘৰ নং : 33ক বয়স : 26 লিঙ্গ : মহিলা	OPA0150540 ফটো উপলব্ধ	195 নাম : ৰাকেশ ঠাকুৰ পিতাৰ নাম: নন্দ ঠাকুৰ ঘৰ নং : 33ক বয়স : 22 লিঙ্গ : পুৰুষ	MVF3749611 ফটো উপলব্ধ
196 নাম : ৰমেশ ঠাকুৰ পিতাৰ নাম: শিউজী ঠাকুৰ ঘৰ নং : 33খ বয়স : 40 লিঙ্গ : পুৰুষ	MVF2146045 ফটো উপলব্ধ	197 নাম : পূবালী হাজম স্বামীৰ নাম: ৰমেশ ঠাকুৰ ঘৰ নং : 33খ বয়স : 34 লিঙ্গ : মহিলা	MVF0371476 ফটো উপলব্ধ	198 নাম : খগেন কৰ্মকাৰ পিতাৰ নাম: দাচু কৰ্মকাৰ ঘৰ নং : ৩৫ বয়স : 44 লিঙ্গ : পুৰুষ	MVF2146090 ফটো উপলব্ধ
199 নাম : মমতা কৰ্মকাৰ স্বামীৰ নাম: খগেন কৰ্মকাৰ ঘৰ নং : ৩৫ বয়স : 42 লিঙ্গ : মহিলা	MVF2146089 ফটো উপলব্ধ	200 নাম : দিপালী গোৱালা কৰ্মকাৰ স্বামীৰ নাম: মহেশ কৰ্মকাৰ ঘৰ নং : ৩৫ বয়স : 38 লিঙ্গ : মহিলা	MVF0634808 ফটো উপলব্ধ	201 নাম : মহেশ কৰ্মকাৰ পিতাৰ নাম: খগেন দাস ঘৰ নং : ৩৫ বয়স : 29 লিঙ্গ : পুৰুষ	MVF0377887 ফটো উপলব্ধ
202 নাম : সোনাৰাম কৰ্মকাৰ পিতাৰ নাম: ৰামচৰন কৰ্মকাৰ ঘৰ নং : ৩৬ বয়স : 77 লিঙ্গ : পুৰুষ	MVF2146103 ফটো উপলব্ধ	203 নাম : ৰাধিকা কৰ্মকাৰ পিতাৰ নাম: সোনাৰাম কৰ্মকাৰ ঘৰ নং : ৩৬ বয়স : 40 লিঙ্গ : মহিলা	OPA0112185 ফটো উপলব্ধ	204 নাম : নান্টু দাস পিতাৰ নাম: ৰাধা ৰমন দাস ঘৰ নং : ৩৭ বয়স : 65 লিঙ্গ : পুৰুষ	MVF2146147 ফটো উপলব্ধ
205 নাম : শীলা দাস স্বামীৰ নাম: নান্টু দাস ঘৰ নং : ৩৭ বয়স : 49 লিঙ্গ : মহিলা	MVF2146158 ফটো উপলব্ধ	206 নাম : বুস্পা দাস পিতাৰ নাম: নান্টু দাস ঘৰ নং : ৩৭ বয়স : 36 লিঙ্গ : মহিলা	MVF2146170 ফটো উপলব্ধ	207 নাম : বিটু দাস পিতাৰ নাম: নান্টু দাস ঘৰ নং : ৩৭ বয়স : 33 লিঙ্গ : পুৰুষ	MVF2146181 ফটো উপলব্ধ
208 নাম : টুনা কৰ্মকাৰ পিতাৰ নাম: নকুল কৰ্মকাৰ ঘৰ নং : ৩৮ বয়স : 47 লিঙ্গ : পুৰুষ	MVF2146192 ফটো উপলব্ধ	209 নাম : কান্তামুনি কৰ্মকাৰ স্বামীৰ নাম: টুনা কৰ্মকাৰ ঘৰ নং : ৩৮ বয়স : 41 লিঙ্গ : মহিলা	MVF2146205 ফটো উপলব্ধ	210 নাম : সনাতন কৰ্মকাৰ পিতাৰ নাম: টুনা কৰ্মকাৰ ঘৰ নং : ৩৮ বয়স : 31 লিঙ্গ : পুৰুষ	MVF0694935 ফটো উপলব্ধ



211 নাম : অমত কৰ্মকাৰ পিতাৰ নাম: টুনা কৰ্মকাৰ ঘৰ নং : ৩৮ বয়স : 25 লিঙ্গ : পুৰুষ	MVF0763961 ফটো উপলব্ধ	212 নাম : এয়েদালি আলি পিতাৰ নাম: আকবৰ আলি ঘৰ নং : ৪০ বয়স : 41 লিঙ্গ : পুৰুষ	MVF0392597 ফটো উপলব্ধ	213 নাম : বীনা কৰ্মকাৰ স্বামীৰ নাম: সঞ্জীৱ কৰ্মকাৰ ঘৰ নং : 40 বয়স : 36 লিঙ্গ : মহিলা	OPA0047928 ফটো উপলব্ধ
214 নাম : ছফৰা খাতুন স্বামীৰ নাম: এয়েদালি আলি ঘৰ নং : ৪০ বয়স : 26 লিঙ্গ : মহিলা	MVF3488095 ফটো উপলব্ধ	215 নাম : হৰজত আলি পিতাৰ নাম: আকবৰ আলি ঘৰ নং : ৪০ বয়স : 38 লিঙ্গ : পুৰুষ	MVF0214197 ফটো উপলব্ধ	216 নাম : শহৰ আলী পিতাৰ নাম: জবেদ আলী ঘৰ নং : ৪০ বয়স : 35 লিঙ্গ : পুৰুষ	MVF0023955 ফটো উপলব্ধ
217 নাম : ইয়াচিন আলি পিতাৰ নাম: আকবৰ আলি ঘৰ নং : ৪০ বয়স : 40 লিঙ্গ : পুৰুষ	MVF2147242 ফটো উপলব্ধ	218 নাম : জাহিদা বেগম স্বামীৰ নাম: ইয়াচিন আলি ঘৰ নং : ৪০ বয়স : 36 লিঙ্গ : মহিলা	MVF2147253 ফটো উপলব্ধ	219 নাম : পৰশুৰাম কৰ্মকাৰ পিতাৰ নাম: মনু কৰ্মকাৰ ঘৰ নং : ৪১ বয়স : 69 লিঙ্গ : পুৰুষ	MVF2146216 ফটো উপলব্ধ
220 নাম : মণি কৰ্মকাৰ স্বামীৰ নাম: পৰশুৰাম কৰ্মকাৰ ঘৰ নং : ৪১ বয়স : 53 লিঙ্গ : মহিলা	MVF2146227 ফটো উপলব্ধ	221 নাম : কমল কৰ্মকাৰ পিতাৰ নাম: পৰশুৰাম কৰ্মকাৰ ঘৰ নং : ৪১ বয়স : 32 লিঙ্গ : পুৰুষ	MVF0395319 ফটো উপলব্ধ	222 নাম : সঞ্জীৱ কৰ্মকাৰ পিতাৰ নাম: ভলেশ্বৰ কৰ্মকাৰ ঘৰ নং : ৪১ বয়স : 29 লিঙ্গ : পুৰুষ	MVF0395699 ফটো উপলব্ধ
223 নাম : ভনিতা কৰ্মকাৰ পিতাৰ নাম: পৰশুৰাম কৰ্মকাৰ ঘৰ নং : ৪১ বয়স : 29 লিঙ্গ : মহিলা	MVF0395707 ফটো উপলব্ধ	224 নাম : বিংকী কৰ্মকাৰ স্বামীৰ নাম: ৰেৱকান্ত কৰ্মকাৰ ঘৰ নং : ৪১ বয়স : 28 লিঙ্গ : মহিলা	MVF3677796 ফটো উপলব্ধ	225 নাম : ইকৰাম হুছেইন পিতাৰ নাম: আবুল হুছেইন ঘৰ নং : ৪২ বয়স : 49 লিঙ্গ : পুৰুষ	MVF0396689 ফটো উপলব্ধ
226 নাম : আপচানা বেগম স্বামীৰ নাম: ইকৰাম হুছেইন ঘৰ নং : 42 বয়স : 40 লিঙ্গ : মহিলা	MVF3735719 ফটো উপলব্ধ	227 নাম : ৰাধিকা কৰ্মকাৰ স্বামীৰ নাম: কৃষ্ণ কৰ্মকাৰ ঘৰ নং : 43 বয়স : 56 লিঙ্গ : মহিলা	OPA0150490 ফটো উপলব্ধ	228 নাম : ৰাজ কৰ্মকাৰ পিতাৰ নাম: কলেশ্বৰ কৰ্মকাৰ ঘৰ নং : ৪৩ বয়স : 41 লিঙ্গ : পুৰুষ	MVF2146261 ফটো উপলব্ধ
229 নাম : ৰামেশ্বৰী কৰ্মকাৰ স্বামীৰ নাম: ৰাজু কৰ্মকাৰ ঘৰ নং : ৪৩ বয়স : 39 লিঙ্গ : মহিলা	MVF2146272 ফটো উপলব্ধ	230 নাম : ৰেবকান্ত কৰ্মকাৰ পিতাৰ নাম: পৰশুৰাম কৰ্মকাৰ ঘৰ নং : 43 বয়স : 39 লিঙ্গ : পুৰুষ	OPA0150524 ফটো উপলব্ধ	231 নাম : সঞ্জয় কৰ্মকাৰ পিতাৰ নাম: বিষ্ণু কৰ্মকাৰ ঘৰ নং : ৪৩ বয়স : 31 লিঙ্গ : পুৰুষ	MVF0597492 ফটো উপলব্ধ
232 নাম : নিবেদীতা কুমী পিতাৰ নাম: দেৱ কুমী ঘৰ নং : ৪৩ বয়স : 27 লিঙ্গ : মহিলা	MVF0447532 ফটো উপলব্ধ	233 নাম : মৃগাংক কুমী পিতাৰ নাম: দেৱ কুমী ঘৰ নং : ৪৩ বয়স : 25 লিঙ্গ : পুৰুষ	MVF0601500 ফটো উপলব্ধ	234 নাম : দময়ন্তী কৰ্মকাৰ স্বামীৰ নাম: মোহন কৰ্মকাৰ ঘৰ নং : ৪৪ বয়স : 39 লিঙ্গ : মহিলা	MVF0448290 ফটো উপলব্ধ
235 নাম : মোহন কৰ্মকাৰ পিতাৰ নাম: নকুল কৰ্মকাৰ ঘৰ নং : ৪৪ বয়স : 39 লিঙ্গ : পুৰুষ	MVF2146307 ফটো উপলব্ধ	236 নাম : লোহিত কৰ্মকাৰ পিতাৰ নাম: নকুল কৰ্মকাৰ ঘৰ নং : ৪৪ বয়স : 36 লিঙ্গ : পুৰুষ	MVF2146318 ফটো উপলব্ধ	237 নাম : হিৰা কৰ্মকাৰ পিতাৰ নাম: শংকৰ কৰ্মকাৰ ঘৰ নং : ৪৫ বয়স : 28 লিঙ্গ : পুৰুষ	MVF0403147 ফটো উপলব্ধ
238 নাম : সুখেন কৰ স্বামীৰ নাম: নিমাই কৰ ঘৰ নং : 47 বয়স : 49 লিঙ্গ : মহিলা	OPA0059659 ফটো উপলব্ধ	239 নাম : স্বপনা কৰ স্বামীৰ নাম: বিচু কৰ ঘৰ নং : ৪৭ বয়স : 45 লিঙ্গ : মহিলা	MVF2146363 ফটো উপলব্ধ	240 নাম : বাবুল কৰ পিতাৰ নাম: জ্ঞানেন্দ কৰ ঘৰ নং : ৪৭ বয়স : 43 লিঙ্গ : পুৰুষ	MVF2146374 ফটো উপলব্ধ



241	MVF0481242	ফটো উপলব্ধ	নাম : শিপ্রা সৰকাৰ কৰ স্বামীৰ নাম : সঞ্জীৱ কৰ ঘৰ নং : ৪৭ বয়স : 41 লিঙ্গ : মহিলা	242	MVF0406066	ফটো উপলব্ধ	নাম : সঞ্জীৱ কৰ পিতাৰ নাম : বিপ্লৱ কৰ ঘৰ নং : ৪৭ বয়স : 39 লিঙ্গ : পুৰুষ	243	MVF0406256	ফটো উপলব্ধ	নাম : মোনটে সৰকাৰ পিতাৰ নাম : বিপ্লৱ কৰ ঘৰ নং : ৪৭ বয়স : 37 লিঙ্গ : মহিলা
244	MVF0406397	ফটো উপলব্ধ	নাম : ৰাজীৱ কৰ পিতাৰ নাম : বিপ্লৱ কৰ ঘৰ নং : ৪৭ বয়স : 34 লিঙ্গ : পুৰুষ	245	MVF0406728	ফটো উপলব্ধ	নাম : ৰাকেশ কৰ পিতাৰ নাম : বিপ্লৱ কৰ ঘৰ নং : ৪৭ বয়স : 31 লিঙ্গ : পুৰুষ	246	MVF0481523	ফটো উপলব্ধ	নাম : গীত কৰ স্বামীৰ নাম : ৰাজীৱ কৰ ঘৰ নং : ৪৭ বয়স : 29 লিঙ্গ : মহিলা
247	OPA0002956	ফটো উপলব্ধ	নাম : ৰূপম কৰ পিতাৰ নাম : নিমাই কৰ ঘৰ নং : 47 বয়স : 25 লিঙ্গ : পুৰুষ	248	OPA0002980	ফটো উপলব্ধ	নাম : সুমন কোৰ পিতাৰ নাম : নিমাই কোৰ ঘৰ নং : 47 বয়স : 21 লিঙ্গ : পুৰুষ	249	MVF0597641	ফটো উপলব্ধ	নাম : অজয় কৰ্মকাৰ পিতাৰ নাম : বাবুল কৰ্মকাৰ ঘৰ নং : ৪৭ক বয়স : 27 লিঙ্গ : পুৰুষ
250	MVF0437764	ফটো উপলব্ধ	নাম : মানশী লাহন পিতাৰ নাম : যতীন লাহন ঘৰ নং : ৪৭খ বয়স : 26 লিঙ্গ : মহিলা	251	OPA0098822	ফটো উপলব্ধ	নাম : নয়নজ্যোতি লাহন পিতাৰ নাম : যতীন লাহন ঘৰ নং : 47খ বয়স : 21 লিঙ্গ : পুৰুষ	252	MVF2146409	ফটো উপলব্ধ	নাম : যতীন লাহন পিতাৰ নাম : তিলেশ্বৰ লাহন ঘৰ নং : ৪৭খ বয়স : 55 লিঙ্গ : পুৰুষ
253	MVF2146385	ফটো উপলব্ধ	নাম : বুবল কৰ্মকাৰ পিতাৰ নাম : নকুল কৰ্মকাৰ ঘৰ নং : ৪৭ক বয়স : 49 লিঙ্গ : পুৰুষ	254	MVF2146396	ফটো উপলব্ধ	নাম : নিৰামনি কৰ্মকাৰ স্বামীৰ নাম : বুবল কৰ্মকাৰ ঘৰ নং : ৪৭ক বয়স : 47 লিঙ্গ : মহিলা	255	MVF2146410	ফটো উপলব্ধ	নাম : আৰতি লাহন স্বামীৰ নাম : যতীন লাহন ঘৰ নং : ৪৭খ বয়স : 43 লিঙ্গ : মহিলা
256	MVF0446211	ফটো উপলব্ধ	নাম : লিলা ঘোষ স্বামীৰ নাম : দিলিপ ঘোষ ঘৰ নং : ৪৯ বয়স : 55 লিঙ্গ : মহিলা	257	MVF0437822	ফটো উপলব্ধ	নাম : সৌৰভ ঘোষ পিতাৰ নাম : দিলিপ ঘোষ ঘৰ নং : ৪৯ বয়স : 32 লিঙ্গ : পুৰুষ	258	MVF0446070	ফটো উপলব্ধ	নাম : সৌতম পাল পিতাৰ নাম : মংগল পাল ঘৰ নং : ৫১ বয়স : 50 লিঙ্গ : পুৰুষ
259	MVF0446104	ফটো উপলব্ধ	নাম : আৰতি পাল স্বামীৰ নাম : সৌতম পাল ঘৰ নং : ৫১ বয়স : 45 লিঙ্গ : মহিলা	260	MVF3723228	ফটো উপলব্ধ	নাম : দিপাংকৰ পাল পিতাৰ নাম : সৌতম পাল ঘৰ নং : 51 বয়স : 21 লিঙ্গ : পুৰুষ	261	OPA0046649	ফটো উপলব্ধ	নাম : লক্ষীমাই ৰাভা চেতিয়া স্বামীৰ নাম : অনিল চেতিয়া ঘৰ নং : 51 বয়স : 20 লিঙ্গ : মহিলা
262	MVF2146421	ফটো উপলব্ধ	নাম : চাবানা বেগম স্বামীৰ নাম : ৰফিকুল ইছলাম ঘৰ নং : ৫২ বয়স : 44 লিঙ্গ : মহিলা	263	MVF0416966	ফটো উপলব্ধ	নাম : ফৰিদা বেগম স্বামীৰ নাম : হানিফ উদ্দিন ঘৰ নং : ৫২ক বয়স : 82 লিঙ্গ : মহিলা	264	MVF0417857	ফটো উপলব্ধ	নাম : মজিবুৰ ৰহমান পিতাৰ নাম : হানিফ উদ্দিন ঘৰ নং : ৫২ক বয়স : 29 লিঙ্গ : পুৰুষ
265	MVF0602680	ফটো উপলব্ধ	নাম : জিয়াওৰ ৰহমান পিতাৰ নাম : হানিফ উদ্দিন ঘৰ নং : ৫২ক বয়স : 27 লিঙ্গ : পুৰুষ	266	MVF0596171	ফটো উপলব্ধ	নাম : ৰহিত বেজা আলি পিতাৰ নাম : একবাল আলি ঘৰ নং : ৫২ক বয়স : 25 লিঙ্গ : পুৰুষ	267	MVF3461712	ফটো উপলব্ধ	নাম : আইচা বেগম পিতাৰ নাম : এজাহাৰ আলী ঘৰ নং : ৫২ক বয়স : 24 লিঙ্গ : মহিলা
268	OPA0153783	ফটো উপলব্ধ	নাম : খালেদা বেগম মাতৃৰ নাম : ফৰিদা বেগম ঘৰ নং : 52 খ বয়স : 26 লিঙ্গ : মহিলা	269	OPA0002683	ফটো উপলব্ধ	নাম : চাহিল ইছলাম পিতাৰ নাম : ৰফিকুল ইছলাম ঘৰ নং : 52 (ক) বয়স : 20 লিঙ্গ : পুৰুষ	270	MVF2146498	ফটো উপলব্ধ	নাম : ফাতেমা খাতুন স্বামীৰ নাম : আজত আলি ঘৰ নং : ৫২ক বয়স : 75 লিঙ্গ : মহিলা

271	MVF2146443	ফটো উপলব্ধ	272	MVF2146487	ফটো উপলব্ধ	273	MVF2146465	ফটো উপলব্ধ
নাম : একবাল আলি পিতাৰ নাম: বেজা আলি ঘৰ নং : ৫২ক বয়স : 49 লিঙ্গ : পুৰুষ			নাম : বফিকুল ইছলাম পিতাৰ নাম: আজত আলি ঘৰ নং : ৫২ক বয়স : 42 লিঙ্গ : পুৰুষ			নাম : আজাহাৰ আলী পিতাৰ নাম: বেজা আলি ঘৰ নং : ৫২ক বয়স : 42 লিঙ্গ : পুৰুষ		
274	MVF2146454	ফটো উপলব্ধ	275	MVF2146476	ফটো উপলব্ধ	276	MVF2146501	ফটো উপলব্ধ
নাম : মমতাজ বেগম স্বামীৰ নাম: একবাল আলি ঘৰ নং : ৫২ক বয়স : 40 লিঙ্গ : মহিলা			নাম : নাচিমা বেগম স্বামীৰ নাম: এজেহাৰ বেজাক ঘৰ নং : ৫২ক বয়স : 39 লিঙ্গ : মহিলা			নাম : বিষ্ণুপ্ৰিয়া খান স্বামীৰ নাম: অৰবিন্দ খান ঘৰ নং : ৫৩ বয়স : 89 লিঙ্গ : মহিলা		
277	MVF2146512	ফটো উপলব্ধ	278	MVF2146534	ফটো উপলব্ধ	279	MVF2146523	ফটো উপলব্ধ
নাম : ববিন খান পিতাৰ নাম: অৰবিন্দ খান ঘৰ নং : ৫৩ বয়স : 58 লিঙ্গ : পুৰুষ			নাম : বঞ্জীতা বিষ্ট স্বামীৰ নাম: নবিন বিষ্ট ঘৰ নং : ৫৩ বয়স : 55 লিঙ্গ : মহিলা			নাম : অনিতা চিৰিং স্বামীৰ নাম: ববিন খান ঘৰ নং : ৫৩ বয়স : 49 লিঙ্গ : মহিলা		
280	MVF0023950	ফটো উপলব্ধ	281	MVF0023951	ফটো উপলব্ধ	282	OPA0154096	ফটো উপলব্ধ
নাম : শালিনী খান পিতাৰ নাম: ববিন খান ঘৰ নং : ৫৩ বয়স : 35 লিঙ্গ : মহিলা			নাম : হৰিচ খান পিতাৰ নাম: ববিন খান ঘৰ নং : ৫৩ বয়স : 31 লিঙ্গ : পুৰুষ			নাম : পাৰিজাত বিষ্ট মাতৃৰ নাম: বঞ্জীতা বিষ্ট ঘৰ নং : 53 বয়স : 23 লিঙ্গ : মহিলা		
283	CRX8142196	ফটো উপলব্ধ	S 284	MVF2146556	ফটো উপলব্ধ	E 285	BVR4136985	ফটো উপলব্ধ
নাম : অঞ্জলী দে স্বামীৰ নাম: শ্যামল চন্দ্ৰ দে ঘৰ নং : 55 বয়স : 44 লিঙ্গ : মহিলা			নাম : নিজৰা বুৰা স্বামীৰ নাম: ক্ষীৰেশ্বৰ বৰা ঘৰ নং : ৫৭ বয়স : 50 লিঙ্গ : মহিলা			নাম : বমেশ প্ৰজা পিতাৰ নাম: চুৰী প্ৰজা ঘৰ নং : ৫৯ বয়স : 68 লিঙ্গ : পুৰুষ		
286	BVR4136996	ফটো উপলব্ধ	E 287	MVF2146578	ফটো উপলব্ধ	288	MVF2146589	ফটো উপলব্ধ
নাম : ডলী পৰজা স্বামীৰ নাম: বমেশ পৰজা ঘৰ নং : ৫৯ বয়স : 55 লিঙ্গ : মহিলা			নাম : চেনচিং গড় পিতাৰ নাম: চুতলাল গড় ঘৰ নং : ৬০ বয়স : 79 লিঙ্গ : পুৰুষ			নাম : বুদ্ধেশ্বৰী গড় স্বামীৰ নাম: ছেগাছিং গড় ঘৰ নং : ৬০ বয়স : 68 লিঙ্গ : মহিলা		
289	MVF2146603	ফটো উপলব্ধ	290	MVF2146614	ফটো উপলব্ধ	291	MVF2146590	ফটো উপলব্ধ
নাম : সঞ্জয় গড় পিতাৰ নাম: চেনসিং গড় ঘৰ নং : ৬০ বয়স : 43 লিঙ্গ : পুৰুষ			নাম : বিন গড় পিতাৰ নাম: চেনসিং গড় ঘৰ নং : ৬০ বয়স : 41 লিঙ্গ : মহিলা			নাম : বান গড় পিতাৰ নাম: চেনসিং গড় ঘৰ নং : ৬০ক বয়স : 45 লিঙ্গ : মহিলা		
292	MVF2146625	ফটো উপলব্ধ	293	MVF2146658	ফটো উপলব্ধ	294	MVF2146636	ফটো উপলব্ধ
নাম : পবন গড় পিতাৰ নাম: চেনসিং গড় ঘৰ নং : ৬০ক বয়স : 34 লিঙ্গ : পুৰুষ			নাম : বৃহদাস দে পিতাৰ নাম: বৃন্দাবন দে ঘৰ নং : ৬১ বয়স : 58 লিঙ্গ : পুৰুষ			নাম : মুকুন্দ দে পিতাৰ নাম: বৃন্দাবন দে ঘৰ নং : ৬১ বয়স : 55 লিঙ্গ : পুৰুষ		
295	MVF2146669	ফটো উপলব্ধ	296	MVF0430918	ফটো উপলব্ধ	297	MVF2146670	ফটো উপলব্ধ
নাম : গোপাল দে পিতাৰ নাম: বৃন্দাবন দে ঘৰ নং : ৬১ বয়স : 48 লিঙ্গ : পুৰুষ			নাম : বিশ্বকা দে স্বামীৰ নাম: বৃহদাস দে ঘৰ নং : ৬১ বয়স : 47 লিঙ্গ : মহিলা			নাম : সুভাষ দে পিতাৰ নাম: ললিত মোহন দে ঘৰ নং : ৬২ বয়স : 80 লিঙ্গ : পুৰুষ		
298	MVF2146681	ফটো উপলব্ধ	299	MVF2146738	ফটো উপলব্ধ	300	MVF2146705	ফটো উপলব্ধ
নাম : সমিত্ৰা দে স্বামীৰ নাম: সুভাষ দে ঘৰ নং : ৬২ বয়স : 61 লিঙ্গ : মহিলা			নাম : দীপক দে পিতাৰ নাম: সুভাষ দে ঘৰ নং : ৬২ বয়স : 42 লিঙ্গ : পুৰুষ			নাম : সনজয় দে পিতাৰ নাম: সুভাষ দে ঘৰ নং : ৬২ বয়স : 41 লিঙ্গ : পুৰুষ		



301	DDB1077878	ফটো উপলব্ধ	নাম : মধুসূতা কলিতা দে স্বামীৰ নাম: দীপক দে ঘৰ নং : ৬২ বয়স : 38 লিঙ্গ : মহিলা	302	BVR3039041	ফটো উপলব্ধ	নাম : সংগীতা দে স্বামীৰ নাম: নাৰায়ন দে ঘৰ নং : ৬২ বয়স : 38 লিঙ্গ : মহিলা	303	MVF2146727	ফটো উপলব্ধ	নাম : নাৰায়ন দে পিতাৰ নাম: সুভাষ দে ঘৰ নং : ৬২ বয়স : 37 লিঙ্গ : পুৰুষ
304	OPA0089508	ফটো উপলব্ধ	নাম : নেহা গোৱালা পিতাৰ নাম: মেঘনাথ গোৱালা ঘৰ নং : 62 বয়স : 22 লিঙ্গ : মহিলা	305	MVF2146749	ফটো উপলব্ধ	নাম : তুখেশ্বৰ দুৱৰা পিতাৰ নাম: বুপাই দুৱৰা ঘৰ নং : ৬৫ বয়স : 74 লিঙ্গ : পুৰুষ	306	MVF2146750	ফটো উপলব্ধ	নাম : বীনা দুৱৰা স্বামীৰ নাম: তোমেশ্বৰ দুৱৰা ঘৰ নং : ৬৫ বয়স : 57 লিঙ্গ : মহিলা
307	MVF2455563	ফটো উপলব্ধ	নাম : মিতালী দুৱৰা স্বামীৰ নাম: মৌচুম দুৱৰা ঘৰ নং : ৬৫ বয়স : 42 লিঙ্গ : মহিলা	308	MVF2146761	ফটো উপলব্ধ	নাম : মৌচুম দুৱৰা পিতাৰ নাম: তোমেশ্বৰ দুৱৰা ঘৰ নং : ৬৫ বয়স : 41 লিঙ্গ : পুৰুষ	S 309	MVF0023952	ফটো উপলব্ধ	নাম : মিতালী দুৱৰা পিতাৰ নাম: তোমেশ্বৰ দুৱৰা ঘৰ নং : ৬৫ বয়স : ৪৩ লিঙ্গ : মহিলা
310	MVF2146794	ফটো উপলব্ধ	নাম : দিব্যজ্যোতি বৰা স্বামীৰ নাম: ফনিধৰ বৰা ঘৰ নং : ৬৬ বয়স : 62 লিঙ্গ : মহিলা	311	MVF2146807	ফটো উপলব্ধ	নাম : অৰূপ বৰা পিতাৰ নাম: ফনিধৰ বৰা ঘৰ নং : ৬৬ বয়স : 46 লিঙ্গ : পুৰুষ	312	MVF2146829	ফটো উপলব্ধ	নাম : অনন্ত কুমাৰ বৰা পিতাৰ নাম: ফনিধৰ বৰা ঘৰ নং : ৬৬ বয়স : 39 লিঙ্গ : পুৰুষ
313	MVF3473600	ফটো উপলব্ধ	নাম : পৰিসিতা চেতিয়া বৰা স্বামীৰ নাম: অনন্ত কুমাৰ বৰা ঘৰ নং : ৬৬ বয়স : 37 লিঙ্গ : মহিলা	314	MVF0012336	ফটো উপলব্ধ	নাম : সতী চুতীয়া পিতাৰ নাম: দীন চুতীয়া ঘৰ নং : ৬৬ বয়স : 30 লিঙ্গ : মহিলা	315	MVF2146909	ফটো উপলব্ধ	নাম : অমৰ পাল পিতাৰ নাম: অজিত পাল ঘৰ নং : ৭৩ বয়স : 35 লিঙ্গ : পুৰুষ
316	MVF2146932	ফটো উপলব্ধ	নাম : লীলাৱতী পাল পিতাৰ নাম: জয়গোবিন্দ পাল ঘৰ নং : ৭৩খ বয়স : 54 লিঙ্গ : মহিলা	317	MVF2146943	ফটো উপলব্ধ	নাম : গৌৰী শংকৰ পাল পিতাৰ নাম: জয়গোবিন্দ পাল ঘৰ নং : ৭৩গ বয়স : 49 লিঙ্গ : পুৰুষ	318	MVF2146954	ফটো উপলব্ধ	নাম : বলৰাম পাল পিতাৰ নাম: সুবল পাল ঘৰ নং : ৭৪ বয়স : 68 লিঙ্গ : পুৰুষ
319	MVF2146965	ফটো উপলব্ধ	নাম : কল্যাণী পাল স্বামীৰ নাম: বলৰাম পাল ঘৰ নং : ৭৪ বয়স : 48 লিঙ্গ : মহিলা	320	MVF0449306	ফটো উপলব্ধ	নাম : লক্ষী গগৈ পাল স্বামীৰ নাম: বলৰাম পাল ঘৰ নং : ৭৪ বয়স : 44 লিঙ্গ : মহিলা	321	MVF0023953	ফটো উপলব্ধ	নাম : সুভম পাল পিতাৰ নাম: বলৰাম পাল ঘৰ নং : ৭৪ বয়স : 31 লিঙ্গ : পুৰুষ
322	KZG0055376	ফটো উপলব্ধ	নাম : বৈশালী দত্ত পাল স্বামীৰ নাম: সুভম পাল ঘৰ নং : 74 বয়স : 28 লিঙ্গ : মহিলা	323	MVF0595330	ফটো উপলব্ধ	নাম : প্ৰিয়ংকা পাল পিতাৰ নাম: বলৰাম পাল ঘৰ নং : ৭৪ বয়স : 27 লিঙ্গ : মহিলা	324	MVF0758367	ফটো উপলব্ধ	নাম : দীপাংকুৰ পাল মাতৃৰ নাম: লিখি পাল ঘৰ নং : ৭৪ বয়স : 26 লিঙ্গ : পুৰুষ
# 325	MVF2146976	ফটো উপলব্ধ	নাম : প্ৰতিমা সেনগুপ্তা স্বামীৰ নাম: উদয় শংকৰ সেনগুপ্ত ঘৰ নং : ৭৫ বয়স : 57 লিঙ্গ : মহিলা	326	MVF3454865	ফটো উপলব্ধ	নাম : দেবৰাজ সেনগুপ্ত পিতাৰ নাম: উদয় শংকৰ সেনগুপ্ত ঘৰ নং : ৭৫ বয়স : 24 লিঙ্গ : পুৰুষ	327	MVF2146987	ফটো উপলব্ধ	নাম : ৰেখা কৰ স্বামীৰ নাম: ভূপতি কৰ ঘৰ নং : ৭৫ক বয়স : 66 লিঙ্গ : মহিলা
328	MVF2147026	ফটো উপলব্ধ	নাম : ৰিংকু কৰ্মকাৰ স্বামীৰ নাম: পৰিতোষ কৰ্মকাৰ ঘৰ নং : ৭৬ বয়স : 45 লিঙ্গ : মহিলা	E 329	MVF2147037	ফটো উপলব্ধ	নাম : পৰিমল কৰ্মকাৰ পিতাৰ নাম: কলীমোহন কৰ্মকাৰ ঘৰ নং : ৭৬ বয়স : 41 লিঙ্গ : পুৰুষ	330	MVF0452177	ফটো উপলব্ধ	নাম : পূজা কৰ্মকাৰ পিতাৰ নাম: পৰিমল কৰ্মকাৰ ঘৰ নং : ৭৬ বয়স : 29 লিঙ্গ : মহিলা



331	MVF3448396	ফটো উপলব্ধ	332	MVF2147060	ফটো উপলব্ধ	333	MVF0797589	ফটো উপলব্ধ
নাম : প্ৰনয় কৰ্মকাৰ পিতাৰ নাম: পৰিতোষ কৰ্মকাৰ ঘৰ নং : ৭৬ বয়স : 25 লিঙ্গ : পুৰুষ			নাম : উচমান আলি পিতাৰ নাম: দিল মহম্মদ ঘৰ নং : ৭৭ বয়স : 55 লিঙ্গ : পুৰুষ			নাম : বহিমুন নেচা স্বামীৰ নাম: উচমান আলি ঘৰ নং : ৭৭ বয়স : 47 লিঙ্গ : মহিলা		
334	MVF2147082	ফটো উপলব্ধ	335	MVF2147106	ফটো উপলব্ধ	336	DCZ1911202	ফটো উপলব্ধ
নাম : ইছমাইল আলী পিতাৰ নাম: উচমান আলী ঘৰ নং : ৭৭ বয়স : 40 লিঙ্গ : পুৰুষ			নাম : ইয়াচিন আলী পিতাৰ নাম: উচমান আলী ঘৰ নং : ৭৭ বয়স : 35 লিঙ্গ : পুৰুষ			নাম : চাবিনা ইয়াছমিন বেগম পিতাৰ নাম: মঃ নুৰুদ্দিন হুছেইন দেৱান ঘৰ নং : 77 বয়স : 32 লিঙ্গ : মহিলা		
337	MVF1601872	ফটো উপলব্ধ	338	MVF1601907	ফটো উপলব্ধ	339	MVF2147128	ফটো উপলব্ধ
নাম : চাদিক আলী পিতাৰ নাম: নুৰুল আমিন ঘৰ নং : ৭৭ক বয়স : 44 লিঙ্গ : পুৰুষ			নাম : বুৰহানা বেগম স্বামীৰ নাম: চাদিক আলী ঘৰ নং : ৭৭ক বয়স : 35 লিঙ্গ : মহিলা			নাম : ছিদিিক আলি পিতাৰ নাম: দিল মহম্মদ ঘৰ নং : ৭৮ বয়স : 65 লিঙ্গ : পুৰুষ		
340	MVF2147139	ফটো উপলব্ধ	341	MVF2147151	ফটো উপলব্ধ	342	MVF2147117	ফটো উপলব্ধ
নাম : আইচা বেগম স্বামীৰ নাম: মঃ চাদিক আলি ঘৰ নং : ৭৮ বয়স : 51 লিঙ্গ : মহিলা			নাম : গিয়াছ আলি পিতাৰ নাম: চাদিক আলি ঘৰ নং : ৭৮ বয়স : 40 লিঙ্গ : পুৰুষ			নাম : অজিজ আলি পিতাৰ নাম: চাদিক আলি ঘৰ নং : ৭৮ বয়স : 39 লিঙ্গ : পুৰুষ		
343	MVF2147140	ফটো উপলব্ধ	344	MVF2167648	ফটো উপলব্ধ	345	MVF0453829	ফটো উপলব্ধ
নাম : জাহান্নাৰা বেগম পিতাৰ নাম: চাদিক আলি ঘৰ নং : ৭৮ বয়স : 38 লিঙ্গ : মহিলা			নাম : প্ৰণীতা ডেকা পিতাৰ নাম: দুপৰৰাম ডেকা ঘৰ নং : ৭৮ বয়স : 35 লিঙ্গ : মহিলা			নাম : মৌচুমী বেগম স্বামীৰ নাম: গিয়াছ আলি ঘৰ নং : ৭৮ বয়স : 33 লিঙ্গ : মহিলা		
346	MVF2147162	ফটো উপলব্ধ	347	MVF0448423	ফটো উপলব্ধ	348	MVF2147173	ফটো উপলব্ধ
নাম : জবেদা বেগম স্বামীৰ নাম: দিল মহম্মদ ঘৰ নং : ৭৯ বয়স : 62 লিঙ্গ : মহিলা			নাম : জৰিনা বেগম পিতাৰ নাম: দিল মহম্মদ ঘৰ নং : ৭৯ বয়স : 47 লিঙ্গ : মহিলা			নাম : ৰমজান আলি পিতাৰ নাম: দিল মহম্মদ ঘৰ নং : ৭৯ বয়স : 44 লিঙ্গ : পুৰুষ		
S 349	MVF2147195	ফটো উপলব্ধ	350	MVF2147184	ফটো উপলব্ধ	351	MVF0455246	ফটো উপলব্ধ
নাম : ৰহিলা বেগম মাতৃৰ নাম: জুৱেদা বেগম ঘৰ নং : ৭৯ বয়স : 34 লিঙ্গ : মহিলা			নাম : চুকুৰ আলি পিতাৰ নাম: দিল মহম্মদ ঘৰ নং : ৭৯ক বয়স : 33 লিঙ্গ : পুৰুষ			নাম : ৰেচমিনা বেগম স্বামীৰ নাম: চুকুৰ আলি ঘৰ নং : ৭৯ক বয়স : 29 লিঙ্গ : মহিলা		
352	MVF2454924	ফটো উপলব্ধ	353	MVF3724705	ফটো উপলব্ধ	354	CCG1653141	ফটো উপলব্ধ
নাম : আফ্ৰজা বেগম পিতাৰ নাম: আব্দুল গনি ঘৰ নং : ৭৯ঙ বয়স : 30 লিঙ্গ : মহিলা			নাম : মহঃ মুকতাৰ হুছেইন পিতাৰ নাম: নজৰুল হক ঘৰ নং : ৭৯ঙ বয়স : 23 লিঙ্গ : পুৰুষ			নাম : মজিদা খাতুন অন্যান্য: শাহাব উদ্দিন ঘৰ নং : ৭৯ঙ বয়স : 55 লিঙ্গ : মহিলা		
355	MVF2062422	ফটো উপলব্ধ	356	CCG1653152	ফটো উপলব্ধ	357	OPA0036244	ফটো উপলব্ধ
নাম : নজৰুল হক পিতাৰ নাম: আব্দুল হুছেইন ঘৰ নং : ৭৯ঙ বয়স : 47 লিঙ্গ : পুৰুষ			নাম : দিলদাৰ হুছেইন পিতাৰ নাম: শাহাব উদ্দিন ঘৰ নং : ৭৯ঙ বয়স : 32 লিঙ্গ : পুৰুষ			নাম : চুলতানা খাতুন পিতাৰ নাম: শাহাব উদ্দিন ঘৰ নং : 79 ঙ বয়স : 29 লিঙ্গ : মহিলা		
358	OPA0036202	ফটো উপলব্ধ	# 359	OPA0090704	ফটো উপলব্ধ	360	MVF3732591	ফটো উপলব্ধ
নাম : ইনামুল হুছেইন পিতাৰ নাম: শাহাব উদ্দিন ঘৰ নং : 79 ঙ বয়স : 26 লিঙ্গ : পুৰুষ			নাম : অঞ্জুমা খাতুন মাতৃৰ নাম: মজিদা খাতুন ঘৰ নং : ৭৯ঙ বয়স : 21 লিঙ্গ : মহিলা			নাম : মহঃ ছাদাম হুছেইন পিতাৰ নাম: নজৰুল হক ঘৰ নং : ৭৯ঙ বয়স : 27 লিঙ্গ : পুৰুষ		



# 361 নাম : বুকীয়া খাতুন মাতৃৰ নাম: মজিদা খাতুন ঘৰ নং : ৭৯৬ বয়স : 19 লিঙ্গ : মহিলা	OPA0088088 ফটো উপলব্ধ	362 নাম : চুলেমুন নোচা স্বামীৰ নাম: আকবৰ আলি ঘৰ নং : ৮০ বয়স : 68 লিঙ্গ : মহিলা	MVF2147208 ফটো উপলব্ধ	363 নাম : তলুৰা খাতুন স্বামীৰ নাম: জবেদ আলী ঘৰ নং : ৮০ বয়স : 66 লিঙ্গ : মহিলা	MVF3474376 ফটো উপলব্ধ
364 নাম : আজগৰ আলি পিতাৰ নাম: আকবৰ আলি ঘৰ নং : ৮০ বয়স : 42 লিঙ্গ : পুৰুষ	MVF2147219 ফটো উপলব্ধ	365 নাম : মুনজিল হোছেন পিতাৰ নাম: জবেদ আলী ঘৰ নং : ৮০ বয়স : 41 লিঙ্গ : পুৰুষ	MVF0023954 ফটো উপলব্ধ	366 নাম : বানোচা বেগম স্বামীৰ নাম: আজগৰ আলি ঘৰ নং : ৮০ বয়স : 39 লিঙ্গ : মহিলা	MVF2147231 ফটো উপলব্ধ
367 নাম : মনৰী বেগম পিতাৰ নাম: আকবৰ আলি ঘৰ নং : ৮০ বয়স : 30 লিঙ্গ : মহিলা	MVF0457648 ফটো উপলব্ধ	368 নাম : আজুফা বেগম পিতাৰ নাম: আকবৰ আলি ঘৰ নং : ৮০ বয়স : 29 লিঙ্গ : মহিলা	MVF0457788 ফটো উপলব্ধ	369 নাম : বমেণা খাতুন স্বামীৰ নাম: মুনজিল হুছেইন ঘৰ নং : ৮০ বয়স : 27 লিঙ্গ : মহিলা	MVF0437590 ফটো উপলব্ধ
370 নাম : মঃইব্রাহিম আলি পিতাৰ নাম: আজগৰ আলী ঘৰ নং : 80 বয়স : 22 লিঙ্গ : পুৰুষ	MVF3573409 ফটো উপলব্ধ	371 নাম : শেফালী সেন স্বামীৰ নাম: নিৰঞ্জন সেন ঘৰ নং : ৮১ বয়স : 59 লিঙ্গ : মহিলা	MVF2147275 ফটো উপলব্ধ	372 নাম : সুকুমল সেন পিতাৰ নাম: নিৰঞ্জন সেন ঘৰ নং : ৮১ বয়স : 40 লিঙ্গ : পুৰুষ	MVF2147286 ফটো উপলব্ধ
373 নাম : বেবী সেন স্বামীৰ নাম: সুকুমল সেন ঘৰ নং : ৮১ বয়স : 40 লিঙ্গ : মহিলা	MVF0458356 ফটো উপলব্ধ	374 নাম : নিৰ্মল কুমাৰ চেন পিতাৰ নাম: নিৰঞ্জন সেন ঘৰ নং : ৮১ বয়স : 38 লিঙ্গ : পুৰুষ	MVF2147297 ফটো উপলব্ধ	375 নাম : সুসীতা সাহ চেন স্বামীৰ নাম: নিৰ্মল সেন ঘৰ নং : ৮১ বয়স : 35 লিঙ্গ : মহিলা	MVF0214825 ফটো উপলব্ধ
376 নাম : চফৰা বেগম পিতাৰ নাম: হবিবুৰ ইছলাম ঘৰ নং : ৮২ বয়স : 75 লিঙ্গ : মহিলা	MVF2147333 ফটো উপলব্ধ	377 নাম : আছমা বেগম স্বামীৰ নাম: স্বগীয় আবুল হুছেইন ঘৰ নং : ৮২ বয়স : 71 লিঙ্গ : মহিলা	MVF2147355 ফটো উপলব্ধ	378 নাম : ইমৰাত হুছেইন পিতাৰ নাম: আবুল হুছেইন ঘৰ নং : ৮২ বয়স : 57 লিঙ্গ : পুৰুষ	MVF0023957 ফটো উপলব্ধ
379 নাম : খলিলুৰ ৰহমান পিতাৰ নাম: হবিবুৰ ইছলাম ঘৰ নং : ৮২ বয়স : 55 লিঙ্গ : পুৰুষ	MVF2147300 ফটো উপলব্ধ	380 নাম : ফকৰুল ইছলাম পিতাৰ নাম: হবিবুৰ ইছলাম ঘৰ নং : ৮২ বয়স : 53 লিঙ্গ : পুৰুষ	MVF2147311 ফটো উপলব্ধ	381 নাম : ৰচিদা বেগম স্বামীৰ নাম: মুহিবুৰ ৰহমান ঘৰ নং : ৮২ বয়স : 51 লিঙ্গ : মহিলা	MVF2147344 ফটো উপলব্ধ
382 নাম : আজমিৰা বেগম স্বামীৰ নাম: ইমৰান হুছেইন ঘৰ নং : ৮২ বয়স : 48 লিঙ্গ : মহিলা	MVF0215376 ফটো উপলব্ধ	383 নাম : মঃ আফতাব হুছেইন পিতাৰ নাম: আবুল হুছেইন ঘৰ নং : ৮২ বয়স : 48 লিঙ্গ : পুৰুষ	MVF0023958 ফটো উপলব্ধ	384 নাম : বেহেনা বেগম স্বামীৰ নাম: খলিলুৰ ৰহমান ঘৰ নং : ৮২ বয়স : 47 লিঙ্গ : মহিলা	MVF0023956 ফটো উপলব্ধ
385 নাম : অঞ্জুমা বেগম স্বামীৰ নাম: হাইদৰ মেহেবুব চৌধুৰী ঘৰ নং : ৮২ বয়স : 35 লিঙ্গ : মহিলা	MVF0459578 ফটো উপলব্ধ	386 নাম : চালমা বেগম স্বামীৰ নাম: ফকৰুল ইছলাম ঘৰ নং : ৮২ বয়স : 34 লিঙ্গ : মহিলা	MVF2147366 ফটো উপলব্ধ	S 387 নাম : খুচৰু নৰিন পিতাৰ নাম: মুহিবুৰ ৰহমান ঘৰ নং : ৮২ বয়স : ৪২ লিঙ্গ : মহিলা	MVF2154770 ফটো উপলব্ধ
388 নাম : হাইদৰ মেহেবুব চৌধুৰী পিতাৰ নাম: মুহিবুৰ ৰহমান চৌধুৰী ঘৰ নং : ৮২ বয়স : 29 লিঙ্গ : পুৰুষ	MVF0216218 ফটো উপলব্ধ	S 389 নাম : ছাহিন বেগম পিতাৰ নাম: ফকৰুল ইছলাম চৌধুৰী ঘৰ নং : ৮২ বয়স : 26 লিঙ্গ : মহিলা	MVF0437673 ফটো উপলব্ধ	390 নাম : বিয়াজ মেহেবুব চৌধুৰী মাতৃৰ নাম: ৰচিদা বেগম ঘৰ নং : ৮২ বয়স : 26 লিঙ্গ : পুৰুষ	MVF0447540 ফটো উপলব্ধ



391	MVF3511789	ফটো উপলব্ধ	392	MVF2147388	ফটো উপলব্ধ	393	MVF0023959	ফটো উপলব্ধ
নাম : মেহজেবিন চুলতানা পিতাৰ নাম: খলিলুৰ্ৰ বহমান ঘৰ নং : ৮২ বয়স : 23 লিঙ্গ : মহিলা			নাম : চুফিয়া বেগম স্বামীৰ নাম: ৰফিক আহমেদ ঘৰ নং : ৮৫ বয়স : 65 লিঙ্গ : মহিলা			নাম : জামাল আহমেদ পিতাৰ নাম: বদৰখা আহমেদ ঘৰ নং : ৮৫ বয়স : 48 লিঙ্গ : পুৰুষ		
394	MVF2147399	ফটো উপলব্ধ	395	MVF2147413	ফটো উপলব্ধ	396	MVF2147402	ফটো উপলব্ধ
নাম : বুবেলি আহমেদ পিতাৰ নাম: ৰফিক আহমেদ ঘৰ নং : ৮৫ বয়স : 45 লিঙ্গ : পুৰুষ			নাম : চহিদুল আহমেদ পিতাৰ নাম: ৰফিক আহমেদ ঘৰ নং : ৮৫ বয়স : 39 লিঙ্গ : পুৰুষ			নাম : নাজমনি হাজ্জৰিকা স্বামীৰ নাম: বুবেলি আহমেদ ঘৰ নং : ৮৫ বয়স : 38 লিঙ্গ : মহিলা		
397	OPA0125989	ফটো উপলব্ধ	398	OPA0047084	ফটো উপলব্ধ	399	MVF2147479	ফটো উপলব্ধ
নাম : মঃ ৰিয়াজ আহমেদ পিতাৰ নাম: জামাল আহমেদ ঘৰ নং : 85 বয়স : 20 লিঙ্গ : পুৰুষ			নাম : মহম্মদ আলি পিতাৰ নাম: ছিদ্দিক আলি ঘৰ নং : 87 বয়স : 55 লিঙ্গ : পুৰুষ			নাম : অমিনা বেগম পিতাৰ নাম: ছিদ্দিকুৰ বহমান ঘৰ নং : ৮৭ বয়স : 49 লিঙ্গ : মহিলা		
# 400	OPA0083196	ফটো উপলব্ধ	401	BVR5338012	ফটো উপলব্ধ	402	MVF2147480	ফটো উপলব্ধ
নাম : আহমেদ আলি অন্যান্য: সিদ্দিকুৰ বহমান ঘৰ নং : ৮৭ বয়স : 49 লিঙ্গ : পুৰুষ			নাম : ৰমিনা বেগম স্বামীৰ নাম: মহম্মদ আলি ঘৰ নং : 87 বয়স : 39 লিঙ্গ : মহিলা			নাম : ৰহিমা খাতুন পিতাৰ নাম: ছিদ্দিক আলি ঘৰ নং : ৮৭ বয়স : 38 লিঙ্গ : মহিলা		
403	MVF2147504	ফটো উপলব্ধ	404	MVF2147515	ফটো উপলব্ধ	405	MVF2147526	ফটো উপলব্ধ
নাম : আইচা বেগম স্বামীৰ নাম: আটাউৰ আলি ঘৰ নং : ৮৮ বয়স : 63 লিঙ্গ : মহিলা			নাম : আচব আলি পিতাৰ নাম: আটাউৰ আলি ঘৰ নং : ৮৮ বয়স : 43 লিঙ্গ : পুৰুষ			নাম : জোন্সা বেগম স্বামীৰ নাম: আচব আলি ঘৰ নং : ৮৮ বয়স : 43 লিঙ্গ : মহিলা		
D 406	MVF2147559	ফটো উপলব্ধ	D 407	MVF2147537	ফটো উপলব্ধ	D 408	MVF2147548	ফটো উপলব্ধ
নাম : জৰিনা বেগম পিতাৰ নাম: জমু আলি ঘৰ নং : ৮৮ক বয়স : 59 লিঙ্গ : মহিলা			নাম : জোবেদ আলি পিতাৰ নাম: জমু আলি ঘৰ নং : ৮৮ক বয়স : 45 লিঙ্গ : পুৰুষ			নাম : আচফিয়া বেগম স্বামীৰ নাম: জোবেদ আলি ঘৰ নং : ৮৮ক বয়স : 44 লিঙ্গ : মহিলা		
409	MVF2147560	ফটো উপলব্ধ	E 410	MVF2147571	ফটো উপলব্ধ	411	MVF2147582	ফটো উপলব্ধ
নাম : ছাইদুৰ বহমান পিতাৰ নাম: সুৰুজ আলী ঘৰ নং : ৮৯ বয়স : 75 লিঙ্গ : পুৰুষ			নাম : নুৰ খাতুন স্বামীৰ নাম: ছাইদুৰ বহমান ঘৰ নং : ৮৯ বয়স : 65 লিঙ্গ : মহিলা			নাম : চালমা বেগম পিতাৰ নাম: ছাইদুৰ বহমান ঘৰ নং : ৮৯ বয়স : 35 লিঙ্গ : মহিলা		
412	MVF0023961	ফটো উপলব্ধ	413	OPA0059691	ফটো উপলব্ধ	414	MVF0023960	ফটো উপলব্ধ
নাম : খোদিজা বেগম পিতাৰ নাম: ছাইদুৰ বহমান ঘৰ নং : ৮৯ বয়স : 31 লিঙ্গ : মহিলা			নাম : আজমিৰা বেগম স্বামীৰ নাম: ছাইদুৰ বহমান ঘৰ নং : 89 বয়স : 31 লিঙ্গ : মহিলা			নাম : আৰিফা বেগম পিতাৰ নাম: ছাইদুৰ বহমান ঘৰ নং : ৮৯ বয়স : 30 লিঙ্গ : মহিলা		
415	MVF0023962	ফটো উপলব্ধ	416	MVF0222588	ফটো উপলব্ধ	417	OPA0047100	ফটো উপলব্ধ
নাম : জোলেখা বেগম পিতাৰ নাম: ছাইদুৰ বহমান ঘৰ নং : ৮৯ বয়স : 29 লিঙ্গ : মহিলা			নাম : নুৰজাহান বেগম স্বামীৰ নাম: ইমাম হুছেইন ঘৰ নং : ৮৯ বয়স : 28 লিঙ্গ : মহিলা			নাম : ইনাম হুছেইন পিতাৰ নাম: ছাইদুৰ বহমান ঘৰ নং : 89ক বয়স : 45 লিঙ্গ : পুৰুষ		
418	OPA0066365	ফটো উপলব্ধ	419	OPA0066431	ফটো উপলব্ধ	420	MVF2147617	ফটো উপলব্ধ
নাম : উমেদা খাতুন পিতাৰ নাম: ইনাম হুছেইন ঘৰ নং : 89 ক বয়স : 22 লিঙ্গ : মহিলা			নাম : হাৰান হুছেইন পিতাৰ নাম: ইনাম হুছেইন ঘৰ নং : 89 ক বয়স : 21 লিঙ্গ : পুৰুষ			নাম : ইমাম হুছেইন পিতাৰ নাম: ছাইদুৰ বহমান ঘৰ নং : ৮৯ক বয়স : 42 লিঙ্গ : পুৰুষ		

421 নাম : ছালমা পাৰবিন বেগম স্বামীৰ নাম : ইনাম হুছেইন ঘৰ নং : ৮৯ক বয়স : 41 লিঙ্গ : মহিলা	MVF2147606 ফটো উপলব্ধ	422 নাম : হবিবুৰ বহমান পিতাৰ নাম : সুবুজ আলী ঘৰ নং : ৯০ বয়স : 55 লিঙ্গ : পুৰুষ	MVF2147639 ফটো উপলব্ধ	423 নাম : বেশমা বেগম পিতাৰ নাম : হবিবুৰ বহমান ঘৰ নং : ৯০ বয়স : 31 লিঙ্গ : মহিলা	MVF0224717 ফটো উপলব্ধ
424 নাম : মিজানুৰ বহমান পিতাৰ নাম : সুবুজ আলী ঘৰ নং : ৯০ক বয়স : 49 লিঙ্গ : পুৰুষ	MVF2147640 ফটো উপলব্ধ	425 নাম : মজিবুৰ বহমান পিতাৰ নাম : সুবুজ আলী বহমান ঘৰ নং : ৯০ক বয়স : 45 লিঙ্গ : পুৰুষ	MVF2147662 ফটো উপলব্ধ	S 426 নাম : নিমাই দাস পিতাৰ নাম : মনমোহন দাস ঘৰ নং : ৯০ বয়স : 51 লিঙ্গ : পুৰুষ	KZG1248857 ফটো উপলব্ধ
427 নাম : আনোৱাৰ হুছেইন পিতাৰ নাম : ৰফিকুল ইছলাম ঘৰ নং : ৯৩ বয়স : 62 লিঙ্গ : পুৰুষ	MVF2147695 ফটো উপলব্ধ	428 নাম : ৰহিমুদ্দিন ইছলাম পিতাৰ নাম : ৰফিকুল ইছলাম ঘৰ নং : 93 বয়স : 49 লিঙ্গ : পুৰুষ	OPA0047027 ফটো উপলব্ধ	429 নাম : ৰূপচানা বেগম স্বামীৰ নাম : আনোৱাৰ হুছেইন ঘৰ নং : ৯৩ বয়স : 47 লিঙ্গ : মহিলা	MVF2147708 ফটো উপলব্ধ
430 নাম : তাহেৰ হুছেইন পিতাৰ নাম : ৰফিকুল ইছলাম ঘৰ নং : ৯৩ বয়স : 44 লিঙ্গ : পুৰুষ	MVF2147731 ফটো উপলব্ধ	E 431 নাম : জাকিব হুছেইন পিতাৰ নাম : ৰফিকুল ইছলাম ঘৰ নং : ৯৩ বয়স : 41 লিঙ্গ : পুৰুষ	MVF2147742 ফটো উপলব্ধ	432 নাম : মাচুমা বেগম স্বামীৰ নাম : ৰহিমুদ্দিন ইছলাম ঘৰ নং : ৯৩ বয়স : 39 লিঙ্গ : মহিলা	MVF2147720 ফটো উপলব্ধ
433 নাম : পিংকী বেগম স্বামীৰ নাম : তাহেৰ হুছেইন ঘৰ নং : ৯৩ বয়স : 37 লিঙ্গ : মহিলা	MVF2147753 ফটো উপলব্ধ	434 নাম : চুৰাব আলি পিতাৰ নাম : আব্দুল জলিল ঘৰ নং : ৯৩ বয়স : 34 লিঙ্গ : পুৰুষ	MVF2147764 ফটো উপলব্ধ	435 নাম : তামান্না বেগম স্বামীৰ নাম : চুৰাব আলি ঘৰ নং : ৯৩ বয়স : 29 লিঙ্গ : মহিলা	MVF0634832 ফটো উপলব্ধ
436 নাম : ৰুকছাদ হুছেইন পিতাৰ নাম : আনোৱাৰ হুছেইন ঘৰ নং : ৯৩ বয়স : 27 লিঙ্গ : পুৰুষ	MVF0764670 ফটো উপলব্ধ	437 নাম : মোস্তাক হুছেইন পিতাৰ নাম : আনোৱাৰ হুছেইন ঘৰ নং : ৯৩ বয়স : 25 লিঙ্গ : পুৰুষ	MVF3389475 ফটো উপলব্ধ	438 নাম : ফৰিজউদ্দিন ইছলাম পিতাৰ নাম : ৰহিমুদ্দিন ইছলাম ঘৰ নং : 93 বয়স : 22 লিঙ্গ : পুৰুষ	OPA0057018 ফটো উপলব্ধ
439 নাম : ফাৰহানউদ্দিন ইছলাম পিতাৰ নাম : ৰহিমুদ্দিন ইছলাম ঘৰ নং : ৯৩ বয়স : 20 লিঙ্গ : পুৰুষ	OPA0087346 ফটো উপলব্ধ	440 নাম : মেৰাউদ্দিন ইছলাম পিতাৰ নাম : ৰহিমুদ্দিন ইছলাম ঘৰ নং : 93 বয়স : 19 লিঙ্গ : পুৰুষ	OPA0158386 ফটো উপলব্ধ	441 নাম : আৰুচ আলি পিতাৰ নাম : আব্দুল জলিল ঘৰ নং : ৯৩খ বয়স : 28 লিঙ্গ : পুৰুষ	MVF0472308 ফটো উপলব্ধ
442 নাম : আৰমান আলী পিতাৰ নাম : আব্দুল জলিল ঘৰ নং : 93 খ বয়স : 20 লিঙ্গ : পুৰুষ	OPA0063859 ফটো উপলব্ধ	443 নাম : আব্দুল জলিল পিতাৰ নাম : চুৰতচ খা ঘৰ নং : ৯৩খ বয়স : 49 লিঙ্গ : পুৰুষ	MVF2147800 ফটো উপলব্ধ	444 নাম : আইচা বেগম স্বামীৰ নাম : আব্দুল জলিল ঘৰ নং : ৯৩খ বয়স : 43 লিঙ্গ : মহিলা	MVF2147811 ফটো উপলব্ধ
445 নাম : দিলোৱাৰ হুছেইন পিতাৰ নাম : ৰফিকুল ইছলাম ঘৰ নং : ৯৩ক বয়স : 41 লিঙ্গ : পুৰুষ	MVF2147797 ফটো উপলব্ধ	446 নাম : হালিমা বেগম পিতাৰ নাম : ৰফিকুল হুছেইন ঘৰ নং : ৯৩ক বয়স : 37 লিঙ্গ : মহিলা	MVF2147786 ফটো উপলব্ধ	447 নাম : চাহাব আলি পিতাৰ নাম : আব্দুল জলিল ঘৰ নং : ৯৩খ বয়স : 35 লিঙ্গ : পুৰুষ	MVF0023963 ফটো উপলব্ধ
448 নাম : মঃ আবু তাহেৰ পিতাৰ নাম : আব্দুল মজিদ ঘৰ নং : ৯৪ বয়স : 60 লিঙ্গ : পুৰুষ	MVF2147833 ফটো উপলব্ধ	449 নাম : ৰাহিদা বেগম স্বামীৰ নাম : আবু তাহেৰ ঘৰ নং : ৯৪ বয়স : 43 লিঙ্গ : মহিলা	MVF2147844 ফটো উপলব্ধ	450 নাম : চনিয়া বেগম পিতাৰ নাম : আবু তাহেৰ ঘৰ নং : 94 বয়স : 20 লিঙ্গ : মহিলা	OPA0064808 ফটো উপলব্ধ

451 নাম : মুছলিম পাটোৱাৰী পিতাৰ নাম: আব্দুল হক ঘৰ নং : ৯৬ বয়স : 47 লিঙ্গ : পুৰুষ	MVF2147866 ফটো উপলব্ধ	452 নাম : আহিয়া বেগম স্বামীৰ নাম: মুছলিম পাটোৱাৰী ঘৰ নং : ৯৬ বয়স : 43 লিঙ্গ : মহিলা	MVF2147877 ফটো উপলব্ধ	453 নাম : মুক্তাৰ পাটোৱাৰী পিতাৰ নাম: মুছলিম পাটোৱাৰী ঘৰ নং : ৯৬ বয়স : 25 লিঙ্গ : পুৰুষ	MVF0634857 ফটো উপলব্ধ
454 নাম : মজিদা বেগম পিতাৰ নাম: মুছলিম পাটোৱাৰী ঘৰ নং : 96 বয়স : 24 লিঙ্গ : মহিলা	MVF3748092 ফটো উপলব্ধ	E 455 নাম : খুশেদ আহমেদ অন্যান্য: জাহিৰ বেগম ঘৰ নং : 97 বয়স : 51 লিঙ্গ : পুৰুষ	OPA0108357 ফটো উপলব্ধ	456 নাম : ইব্রাহিম আহমেদ পিতাৰ নাম: চুলতান আহমেদ ঘৰ নং : ৯৭ বয়স : 43 লিঙ্গ : পুৰুষ	MVF2147924 ফটো উপলব্ধ
457 নাম : জাহিৰ বেগম স্বামীৰ নাম: খুছেদ আহমেদ ঘৰ নং : 39 বয়স : 39 লিঙ্গ : মহিলা	MVF2147913 ফটো উপলব্ধ	458 নাম : জাহেদ আহমেদ পিতাৰ নাম: খুৰশেদ আহমেদ ঘৰ নং : 97 বয়স : 20 লিঙ্গ : পুৰুষ	OPA0029587 ফটো উপলব্ধ	459 নাম : ইব্রাহিম আহমেদ পিতাৰ নাম: খুশেদ আহমেদ ঘৰ নং : 19 বয়স : 19 লিঙ্গ : পুৰুষ	OPA0158733 ফটো উপলব্ধ
460 নাম : হচিবন নিসা স্বামীৰ নাম: মুছেদ আহমেদ ঘৰ নং : 97ক বয়স : 41 লিঙ্গ : মহিলা	OPA0108340 ফটো উপলব্ধ	461 নাম : জেছমিন বেগম স্বামীৰ নাম: চাহিৰ আহমেদ ঘৰ নং : ৯৭ক বয়স : 37 লিঙ্গ : মহিলা	MVF0475178 ফটো উপলব্ধ	462 নাম : মুছেদ আহমেদ পিতাৰ নাম: চুলতান আহমেদ ঘৰ নং : ৯৭ক বয়স : 44 লিঙ্গ : পুৰুষ	MVF2147946 ফটো উপলব্ধ
463 নাম : ছাহিৰ আহমেদ পিতাৰ নাম: চুলতান আহমেদ ঘৰ নং : ৯৭ক বয়স : 42 লিঙ্গ : পুৰুষ	MVF2147968 ফটো উপলব্ধ	464 নাম : জাহাঙ্গীৰ আহমেদ পিতাৰ নাম: চুলতান আহমেদ ঘৰ নং : ৯৭ক বয়স : 41 লিঙ্গ : পুৰুষ	MVF2147957 ফটো উপলব্ধ	465 নাম : মইনুল ইছলাম পিতাৰ নাম: বমজান আলী ঘৰ নং : ৯৮ বয়স : 60 লিঙ্গ : পুৰুষ	MVF2147979 ফটো উপলব্ধ
466 নাম : ৰম্পাৰী বেগম স্বামীৰ নাম: মইনুল ইছলাম ঘৰ নং : ৯৮ বয়স : 53 লিঙ্গ : মহিলা	MVF2147980 ফটো উপলব্ধ	467 নাম : মোস্তাক আহমেদ পিতাৰ নাম: মইনুল ইছলাম ঘৰ নং : ৯৮ বয়স : 30 লিঙ্গ : পুৰুষ	MVF0023964 ফটো উপলব্ধ	468 নাম : ৰোহান আহমেদ পিতাৰ নাম: মইনুল ইছলাম ঘৰ নং : 98 বয়স : 23 লিঙ্গ : পুৰুষ	OPA0157271 ফটো উপলব্ধ
469 নাম : মশিনা খান স্বামীৰ নাম: ছাবিৰ ইমৰান আলী ঘৰ নং : 98 ক বয়স : 27 লিঙ্গ : মহিলা	OPA0008565 ফটো উপলব্ধ	470 নাম : শাৰিন ইবতুচাম পিতাৰ নাম: ইছৰাফিল আলী ঘৰ নং : 98 ক বয়স : 22 লিঙ্গ : মহিলা	OPA0006338 ফটো উপলব্ধ	471 নাম : চবিৰ ইমৰান আলি পিতাৰ নাম: ইছৰাফিল আলি ঘৰ নং : ৯৮ক বয়স : 26 লিঙ্গ : পুৰুষ	MVF3410669 ফটো উপলব্ধ
472 নাম : ছাহিদা বেগম স্বামীৰ নাম: ইছৰাফিল আলী ঘৰ নং : ৯৮ক বয়স : 57 লিঙ্গ : মহিলা	MVF2148007 ফটো উপলব্ধ	473 নাম : ইছৰাফিল আলি পিতাৰ নাম: বমজান আলি ঘৰ নং : ৯৮ক বয়স : 45 লিঙ্গ : পুৰুষ	MVF2147991 ফটো উপলব্ধ	E 474 নাম : নুৰেজা বেগম স্বামীৰ নাম: মফিজুল ৰহমান ঘৰ নং : ৯৯ বয়স : 61 লিঙ্গ : মহিলা	MVF2148018 ফটো উপলব্ধ
475 নাম : অৰ্পনা বিশ্বাস পিতাৰ নাম: নলিনী বিশ্বাস ঘৰ নং : ৯৯ বয়স : 44 লিঙ্গ : মহিলা	MVF1487167 ফটো উপলব্ধ	476 নাম : ছাদিকুৰ ৰহমান পিতাৰ নাম: মফিজুল ইছলাম ঘৰ নং : ৯৯ বয়স : 39 লিঙ্গ : পুৰুষ	MVF2148029 ফটো উপলব্ধ	477 নাম : জেফিকুল ইছলাম পিতাৰ নাম: মফিজুল ইছলাম ঘৰ নং : ৯৯ বয়স : 37 লিঙ্গ : পুৰুষ	MVF2148030 ফটো উপলব্ধ
478 নাম : ইছমাইল ইছলাম পিতাৰ নাম: বমজান ইছলাম ঘৰ নং : ১০০ বয়স : 66 লিঙ্গ : পুৰুষ	MVF2148041 ফটো উপলব্ধ	479 নাম : জ্যোৎস্না বেগম স্বামীৰ নাম: ইছমাইল ইছলাম ঘৰ নং : ১০০ বয়স : 45 লিঙ্গ : মহিলা	MVF2148052 ফটো উপলব্ধ	S 480 নাম : বাপন চক্ৰবৰ্তী পিতাৰ নাম: হিম্মন চক্ৰবৰ্তী ঘৰ নং : ১০০ক বয়স : 34 লিঙ্গ : পুৰুষ	MVF0237685 ফটো উপলব্ধ



<p>S 481 MVF0237818</p> <p>নাম : শিবা চক্ৰবৰ্তী পিতাৰ নাম: হিম্মন চক্ৰবৰ্তী ঘৰ নং : ১০৬ক বয়স : ৪২ লিঙ্গ : পুৰুষ</p> <p>ফটো উপলব্ধ</p>	<p>S 482 MVF0697060</p> <p>নাম : সুবম চক্ৰবৰ্তী পিতাৰ নাম: বাবুল চক্ৰবৰ্তী ঘৰ নং : ১০৬ক বয়স : ২৭ লিঙ্গ : পুৰুষ</p> <p>ফটো উপলব্ধ</p>	<p>483 MVF2148074</p> <p>নাম : তহিবন নেচা স্বামীৰ নাম: নজৰুল ইছলাম ঘৰ নং : ১০১ বয়স : ৬৭ লিঙ্গ : মহিলা</p> <p>ফটো উপলব্ধ</p>
<p>484 MVF2148063</p> <p>নাম : নজৰুল ইছলাম পিতাৰ নাম: বমজান ইছলাম ঘৰ নং : ১০১ বয়স : ৬৪ লিঙ্গ : পুৰুষ</p> <p>ফটো উপলব্ধ</p>	<p>485 MVF2148085</p> <p>নাম : মমতাজ বেগম পিতাৰ নাম: নজৰুল ইছলাম ঘৰ নং : ১০১ বয়স : ৩৫ লিঙ্গ : মহিলা</p> <p>ফটো উপলব্ধ</p>	<p>486 MVF0023965</p> <p>নাম : চাদ্দাম হুছেইন পিতাৰ নাম: নজৰুল ইছলাম ঘৰ নং : ১০১ বয়স : ৩২ লিঙ্গ : পুৰুষ</p> <p>ফটো উপলব্ধ</p>
<p>E 487 MVF2148110</p> <p>নাম : ছিৰাজুল ইছলাম পিতাৰ নাম: বমজান আলী ঘৰ নং : ১০২ বয়স : ৭৫ লিঙ্গ : পুৰুষ</p> <p>ফটো উপলব্ধ</p>	<p>488 MVF2148121</p> <p>নাম : ছলেমা বেগম স্বামীৰ নাম: ছিৰাজুল ইছলাম ঘৰ নং : ১০২ বয়স : ৭২ লিঙ্গ : মহিলা</p> <p>ফটো উপলব্ধ</p>	<p>489 MVF2148132</p> <p>নাম : আজিজুৰ বহমান পিতাৰ নাম: ছিৰাজুল ইছলাম ঘৰ নং : ১০২ বয়স : ৪৫ লিঙ্গ : পুৰুষ</p> <p>ফটো উপলব্ধ</p>
<p>490 MVF2424273</p> <p>নাম : নোৰিমা বেগম স্বামীৰ নাম: আজিজুৰ বহমান ঘৰ নং : ১০২ বয়স : ৪০ লিঙ্গ : মহিলা</p> <p>ফটো উপলব্ধ</p>	<p>491 MVF2148109</p> <p>নাম : নাৰজি বেগম পিতাৰ নাম: ছিৰাজুল ইছলাম ঘৰ নং : ১০২ বয়স : ৩৭ লিঙ্গ : মহিলা</p> <p>ফটো উপলব্ধ</p>	<p>492 MVF2148096</p> <p>নাম : চাজাদ আহমেদ পিতাৰ নাম: ছিৰাজুল ইছলাম ঘৰ নং : ১০২ বয়স : ৩৫ লিঙ্গ : পুৰুষ</p> <p>ফটো উপলব্ধ</p>
<p>493 MVF2148143</p> <p>নাম : আকবৰ আলি পিতাৰ নাম: চমেদ আলি ঘৰ নং : ১০৩ বয়স : ৪৭ লিঙ্গ : পুৰুষ</p> <p>ফটো উপলব্ধ</p>	<p>494 MVF2148154</p> <p>নাম : আহিয়া বেগম স্বামীৰ নাম: আকবৰ আলি ঘৰ নং : ১০৩ বয়স : ৪৮ লিঙ্গ : মহিলা</p> <p>ফটো উপলব্ধ</p>	<p>495 MVF2148165</p> <p>নাম : আহমিনা বেগম পিতাৰ নাম: আকবৰ আলি ঘৰ নং : ১০৩ বয়স : ৩৩ লিঙ্গ : মহিলা</p> <p>ফটো উপলব্ধ</p>
<p>496 MVF0601898</p> <p>নাম : আচিফ আলি পিতাৰ নাম: আকবৰ আলি ঘৰ নং : ১০৩ বয়স : ২৭ লিঙ্গ : পুৰুষ</p> <p>ফটো উপলব্ধ</p>	<p>497 OPA0020834</p> <p>নাম : মতাজ বেগম স্বামীৰ নাম: আচিফ আলি ঘৰ নং : ১০৩ বয়স : ২২ লিঙ্গ : মহিলা</p> <p>ফটো উপলব্ধ</p>	<p>498 OPA0138040</p> <p>নাম : মঃ কহিদ আলী পিতাৰ নাম: আকবৰ আলী ঘৰ নং : ১০৩ বয়স : ১৭ লিঙ্গ : পুৰুষ</p> <p>ফটো উপলব্ধ</p>
<p>E 499 MVF2148176</p> <p>নাম : আৰফান আলি পিতাৰ নাম: চমেদ আলি ঘৰ নং : ১০৪ বয়স : ৫৩ লিঙ্গ : পুৰুষ</p> <p>ফটো উপলব্ধ</p>	<p>500 OPA0059626</p> <p>নাম : কাদিৰ আলি পিতাৰ নাম: আৰফান আলি ঘৰ নং : ১০৪ বয়স : ৫০ লিঙ্গ : পুৰুষ</p> <p>ফটো উপলব্ধ</p>	<p>501 MVF2148187</p> <p>নাম : মালেকা বেগম স্বামীৰ নাম: আৰফান আলি ঘৰ নং : ১০৪ বয়স : ৪৭ লিঙ্গ : মহিলা</p> <p>ফটো উপলব্ধ</p>
<p>502 OPA0079665</p> <p>নাম : কাদিৰ আলী পিতাৰ নাম: আৰফান আলী ঘৰ নং : ১০৪ বয়স : ৪৭ লিঙ্গ : পুৰুষ</p> <p>ফটো উপলব্ধ</p>	<p>503 MVF2148201</p> <p>নাম : জুবোদা বেগম স্বামীৰ নাম: কাদিৰ আলি ঘৰ নং : ১০৪ বয়স : ৪৬ লিঙ্গ : মহিলা</p> <p>ফটো উপলব্ধ</p>	<p>504 MVF2148223</p> <p>নাম : মঃ ফৰজুল আলি অন্যান্য: মঃ আৰফান আলি ঘৰ নং : ১০৪ বয়স : ৪৫ লিঙ্গ : পুৰুষ</p> <p>ফটো উপলব্ধ</p>
<p>505 MVF2148212</p> <p>নাম : বফিকুল আলী পিতাৰ নাম: আৰফান আলি ঘৰ নং : ১০৪ বয়স : ৪৫ লিঙ্গ : পুৰুষ</p> <p>ফটো উপলব্ধ</p>	<p>506 MVF0241026</p> <p>নাম : নাচিৰন বেগম স্বামীৰ নাম: ফৰজুল আলি ঘৰ নং : ১০৪ বয়স : ৩৫ লিঙ্গ : মহিলা</p> <p>ফটো উপলব্ধ</p>	<p>507 MVF0241489</p> <p>নাম : বিনা বেগম স্বামীৰ নাম: বফিকুল আলি ঘৰ নং : ১০৪ বয়স : ২৭ লিঙ্গ : মহিলা</p> <p>ফটো উপলব্ধ</p>
<p>508 MVF3474194</p> <p>নাম : আলতাব আলি পিতাৰ নাম: কাদিৰ আলি ঘৰ নং : ১০৪ বয়স : ২৪ লিঙ্গ : পুৰুষ</p> <p>ফটো উপলব্ধ</p>	<p>509 OPA0009944</p> <p>নাম : শ্ববনম বেগম পিতাৰ নাম: কাদিৰ আলী ঘৰ নং : ১০৪ বয়স : ২০ লিঙ্গ : মহিলা</p> <p>ফটো উপলব্ধ</p>	<p>510 MVF3351053</p> <p>নাম : মইন উদ্দীন পিতাৰ নাম: নুৰুল হক ঘৰ নং : ১০৫ বয়স : ৩২ লিঙ্গ : পুৰুষ</p> <p>ফটো উপলব্ধ</p>



511 নাম : অনৱাৰা বেগম স্বামীৰ নাম : মইন উদ্দিন ঘৰ নং : 105 বয়স : 30 লিঙ্গ : মহিলা	MVF3351020 ফটো উপলব্ধ	512 নাম : ঘনশ্যাম গড় পিতাৰ নাম : বলোৰাম গড় ঘৰ নং : 106ক বয়স : 33 লিঙ্গ : পুৰুষ	OPA0059600 ফটো উপলব্ধ	513 নাম : বিকু গড় পিতাৰ নাম : বলোৰাম গড় ঘৰ নং : 106ক বয়স : 29 লিঙ্গ : পুৰুষ	MVF0243097 ফটো উপলব্ধ
514 নাম : অনিতা গড় স্বামীৰ নাম : বিকু গড় ঘৰ নং : 106ক বয়স : 24 লিঙ্গ : মহিলা	MVF3473287 ফটো উপলব্ধ	515 নাম : পাৰ্বতী গড় স্বামীৰ নাম : ঘনশ্যাম গড় ঘৰ নং : 106ক বয়স : 23 লিঙ্গ : মহিলা	MVF3473279 ফটো উপলব্ধ	E 516 নাম : বৰকমিনি গড় স্বামীৰ নাম : বলোৰাম গড় ঘৰ নং : 106ক বয়স : 68 লিঙ্গ : মহিলা	MVF2148245 ফটো উপলব্ধ
517 নাম : আমিৰ আলি পিতাৰ নাম : চমেদ আলি ঘৰ নং : 109 বয়স : 66 লিঙ্গ : পুৰুষ	MVF2148278 ফটো উপলব্ধ	518 নাম : মালেকা বেগম স্বামীৰ নাম : আমিৰ আলি ঘৰ নং : 109 বয়স : 53 লিঙ্গ : মহিলা	MVF2148289 ফটো উপলব্ধ	519 নাম : মঃ যাকুব আলি পিতাৰ নাম : মঃ আমিৰ আলি ঘৰ নং : 109 বয়স : 45 লিঙ্গ : পুৰুষ	MVF2148290 ফটো উপলব্ধ
520 নাম : ইউনুচ আলি পিতাৰ নাম : আমিৰ আলি ঘৰ নং : 109 বয়স : 37 লিঙ্গ : পুৰুষ	MVF2148314 ফটো উপলব্ধ	521 নাম : সাহানা চুলতানা পিতাৰ নাম : আমিৰ আলি ঘৰ নং : 109 বয়স : 34 লিঙ্গ : মহিলা	MVF2148303 ফটো উপলব্ধ	522 নাম : এলিজা খাতুন স্বামীৰ নাম : ইউনুছ আলী ঘৰ নং : 109 বয়স : 23 লিঙ্গ : মহিলা	OPA0089078 ফটো উপলব্ধ
523 নাম : আকিমুন নেচা স্বামীৰ নাম : ইদ্রিছ আলি ঘৰ নং : 10৮ বয়স : 66 লিঙ্গ : মহিলা	MVF2148336 ফটো উপলব্ধ	524 নাম : জামাল হুছেইন পিতাৰ নাম : ইদ্রিছ আলী ঘৰ নং : 108 বয়স : 46 লিঙ্গ : পুৰুষ	OPA0059683 ফটো উপলব্ধ	525 নাম : জাকিৰ হুছেইন পিতাৰ নাম : ইদ্রিছ আলি ঘৰ নং : 10৮ বয়স : 41 লিঙ্গ : পুৰুষ	MVF2148347 ফটো উপলব্ধ
526 নাম : বাহিদা বেগম পিতাৰ নাম : ইদ্রিছ আলি ঘৰ নং : 10৮ বয়স : 40 লিঙ্গ : মহিলা	MVF2424239 ফটো উপলব্ধ	527 নাম : বাবিয়া বেগম স্বামীৰ নাম : জাকিৰ হুছেইন ঘৰ নং : 10৮ বয়স : 39 লিঙ্গ : মহিলা	MVF2148358 ফটো উপলব্ধ	528 নাম : চুলতানা বেগম স্বামীৰ নাম : জামাল হুছেইন ঘৰ নং : 10৮ বয়স : 29 লিঙ্গ : মহিলা	MVF0447581 ফটো উপলব্ধ
529 নাম : মহিমা বেগম পিতাৰ নাম : জাকিৰ হুছেইন ঘৰ নং : 10৮ বয়স : 23 লিঙ্গ : মহিলা	MVF3474509 ফটো উপলব্ধ	530 নাম : বসমিনা বেগম পিতাৰ নাম : জাকিৰ হুছেইন ঘৰ নং : 108 বয়স : 21 লিঙ্গ : মহিলা	OPA0005959 ফটো উপলব্ধ	531 নাম : আমিৰ হুছেইন পিতাৰ নাম : আবুল হক ঘৰ নং : 10৯ বয়স : 65 লিঙ্গ : পুৰুষ	MVF2148392 ফটো উপলব্ধ
532 নাম : নুৰুল ইছলাম পিতাৰ নাম : আবুল হক ঘৰ নং : 10৯ বয়স : 64 লিঙ্গ : পুৰুষ	MVF2148438 ফটো উপলব্ধ	533 নাম : গুলজাহান বেগম স্বামীৰ নাম : আমিৰ হুছেইন ঘৰ নং : 10৯ বয়স : 56 লিঙ্গ : মহিলা	MVF2148405 ফটো উপলব্ধ	534 নাম : বাহিদা বেগম স্বামীৰ নাম : নুৰুল ইছলাম ঘৰ নং : 10৯ বয়স : 53 লিঙ্গ : মহিলা	MVF2148449 ফটো উপলব্ধ
535 নাম : আফতাৰ হুছেইন পিতাৰ নাম : আমিৰ হুছেইন ঘৰ নং : 10৯ বয়স : 38 লিঙ্গ : পুৰুষ	MVF2148416 ফটো উপলব্ধ	536 নাম : বুৰী বেগম স্বামীৰ নাম : আফতাৰ হুছেইন ঘৰ নং : 10৯ বয়স : 36 লিঙ্গ : মহিলা	MVF0244798 ফটো উপলব্ধ	S 537 নাম : মুচফিকা বেগম পিতাৰ নাম : নুৰুল ইছলাম ঘৰ নং : 10৯ বয়স : 35 লিঙ্গ : মহিলা	MVF2148461 ফটো উপলব্ধ
538 নাম : ছবিনা বেগম পিতাৰ নাম : মঃ আমিৰ হুছেইন ঘৰ নং : 10৯ বয়স : 35 লিঙ্গ : মহিলা	MVF2148427 ফটো উপলব্ধ	S 539 নাম : আচফিকা বেগম পিতাৰ নাম : নুৰুল ইছলাম ঘৰ নং : 10৯ বয়স : 34 লিঙ্গ : মহিলা	MVF2148450 ফটো উপলব্ধ	540 নাম : শেখৰ হুছেইন পিতাৰ নাম : নবিৰ উদ্দিন ঘৰ নং : 110 বয়স : 52 লিঙ্গ : পুৰুষ	MVF2148472 ফটো উপলব্ধ



541 নাম : আচিয়া বেগম স্বামীৰ নাম : শেখৰ হুছেইন ঘৰ নং : 110 বয়স : 43 লিঙ্গ : মহিলা	MVF1603403 ফটো উপলব্ধ	542 নাম : ছোহৰাব আলি পিতাৰ নাম : আসক আলি ঘৰ নং : 111 বয়স : 64 লিঙ্গ : পুৰুষ	MVF2148507 ফটো উপলব্ধ	543 নাম : ছালেহা বেগম স্বামীৰ নাম : ছোহৰাব আলি ঘৰ নং : 111 বয়স : 61 লিঙ্গ : মহিলা	MVF2148518 ফটো উপলব্ধ
S2 544 নাম : সম্পা দাস পিতাৰ নাম : সুনীল দাস ঘৰ নং : 111 বয়স : 33 লিঙ্গ : মহিলা	MVF0249136 ফটো উপলব্ধ	545 নাম : ছোহানা বেগম পিতাৰ নাম : ছোহৰাব আলি ঘৰ নং : 111 বয়স : 26 লিঙ্গ : মহিলা	MVF0683045 ফটো উপলব্ধ	546 নাম : মমিনুৰ বহমান পিতাৰ নাম : মুকলেচ বহমান ঘৰ নং : 112 বয়স : 61 লিঙ্গ : পুৰুষ	MVF2148541 ফটো উপলব্ধ
547 নাম : জাহানাৰা বেগম স্বামীৰ নাম : মমিনুৰ বহমান ঘৰ নং : 112 বয়স : 56 লিঙ্গ : মহিলা	MVF2148552 ফটো উপলব্ধ	548 নাম : মফিজুৰ বহমান পিতাৰ নাম : মমিনুৰ বহমান ঘৰ নং : 112 বয়স : 37 লিঙ্গ : পুৰুষ	MVF2148574 ফটো উপলব্ধ	549 নাম : কুলচুম বেগম পিতাৰ নাম : মমিনুৰ বহমান ঘৰ নং : 112 বয়স : 36 লিঙ্গ : মহিলা	MVF2148563 ফটো উপলব্ধ
550 নাম : চাহিদা বেগম পিতাৰ নাম : মমিনুৰ বহমান ঘৰ নং : 112 বয়স : 34 লিঙ্গ : মহিলা	MVF2148585 ফটো উপলব্ধ	551 নাম : অঞ্জু বেগম পিতাৰ নাম : মমিনুৰ বেগম ঘৰ নং : 112 বয়স : 31 লিঙ্গ : মহিলা	MVF0023968 ফটো উপলব্ধ	552 নাম : নুৰ আলি পিতাৰ নাম : কুকীল উদ্দিন ঘৰ নং : 113 বয়স : 51 লিঙ্গ : পুৰুষ	MVF2148596 ফটো উপলব্ধ
553 নাম : হবি আলী পিতাৰ নাম : আৰ্চব আলী ঘৰ নং : 113 বয়স : 44 লিঙ্গ : পুৰুষ	MVF0448340 ফটো উপলব্ধ	554 নাম : মমিনা বেগম স্বামীৰ নাম : হবি আলী ঘৰ নং : 113 বয়স : 44 লিঙ্গ : মহিলা	MVF2148643 ফটো উপলব্ধ	555 নাম : দিন আলী পিতাৰ নাম : কাফুলঅদদীন আলী ঘৰ নং : 113 বয়স : 42 লিঙ্গ : পুৰুষ	MVF2148610 ফটো উপলব্ধ
556 নাম : ছকিনা বেগম স্বামীৰ নাম : দিনো আলি ঘৰ নং : 113 বয়স : 40 লিঙ্গ : মহিলা	MVF2148621 ফটো উপলব্ধ	557 নাম : এলিনা বেগম স্বামীৰ নাম : নুৰ আলি ঘৰ নং : 113 বয়স : 39 লিঙ্গ : মহিলা	MVF2148609 ফটো উপলব্ধ	558 নাম : চাহাব আলি পিতাৰ নাম : নুৰ আলি ঘৰ নং : 113 বয়স : 28 লিঙ্গ : পুৰুষ	MVF0021105 ফটো উপলব্ধ
559 নাম : নিজাম আলি পিতাৰ নাম : নুৰ আলি ঘৰ নং : 113 বয়স : 28 লিঙ্গ : পুৰুষ	MVF0021139 ফটো উপলব্ধ	560 নাম : মফিছ আলি পিতাৰ নাম : নুৰ আলি ঘৰ নং : 113 বয়স : 28 লিঙ্গ : পুৰুষ	MVF3691524 ফটো উপলব্ধ	561 নাম : বুবি বেগম পিতাৰ নাম : হবি আলি ঘৰ নং : 113 বয়স : 26 লিঙ্গ : মহিলা	MVF0448373 ফটো উপলব্ধ
562 নাম : বচিদা বেগম স্বামীৰ নাম : চাহাব আলি ঘৰ নং : 113 বয়স : 26 লিঙ্গ : মহিলা	OPA0029108 ফটো উপলব্ধ	563 নাম : ছফিক আলি পিতাৰ নাম : নুৰ আলি ঘৰ নং : 113 বয়স : 25 লিঙ্গ : পুৰুষ	MVF3691557 ফটো উপলব্ধ	564 নাম : বেৰিকব আলী পিতাৰ নাম : হবি আলী ঘৰ নং : 113 বয়স : 24 লিঙ্গ : পুৰুষ	MVF3473816 ফটো উপলব্ধ
565 নাম : নাজমা বেগম পিতাৰ নাম : নুৰ আলি ঘৰ নং : 113 বয়স : 23 লিঙ্গ : মহিলা	MVF3691540 ফটো উপলব্ধ	566 নাম : নফিজা বহমান পিতাৰ নাম : হবিবুৰ বহমান ঘৰ নং : 113 বয়স : 22 লিঙ্গ : মহিলা	OPA0043901 ফটো উপলব্ধ	567 নাম : ঝিয়াজ বহমান পিতাৰ নাম : হবিবুৰ বহমান ঘৰ নং : 113 বয়স : 29 লিঙ্গ : পুৰুষ	MVF0021006 ফটো উপলব্ধ
568 নাম : হবিবুৰ বহমান পিতাৰ নাম : নুৰ মহম্মদ ঘৰ নং : 113 বয়স : 52 লিঙ্গ : পুৰুষ	MVF2148654 ফটো উপলব্ধ	569 নাম : বেহেনা বেগম স্বামীৰ নাম : হবিবুৰ বহমান ঘৰ নং : 113 বয়স : 47 লিঙ্গ : মহিলা	MVF2148665 ফটো উপলব্ধ	570 নাম : বাজু ভূমিজ পিতাৰ নাম : শোকৰাম ভূমিজ ঘৰ নং : 118 বয়স : 39 লিঙ্গ : পুৰুষ	MVF2148687 ফটো উপলব্ধ



<p>E 571 MVF2148701</p> <p>নাম : জমেশ্বৰী বৰজক স্বামীৰ নাম : মংলু বৰজক ঘৰ নং : ১১৫ বয়স : 40 লিঙ্গ : মহিলা</p> <p>ফটো উপলব্ধ</p>	<p>572 OPA0059634</p> <p>নাম : বুবল বৰজক পিতাৰ নাম : মংলু বৰজক ঘৰ নং : 115 বয়স : 31 লিঙ্গ : পুৰুষ</p> <p>ফটো উপলব্ধ</p>	<p>S 573 MVF0252635</p> <p>নাম : প্রতিমা বৰজক পিতাৰ নাম : বুবল বৰজক ঘৰ নং : ১১৫ বয়স : 29 লিঙ্গ : মহিলা</p> <p>ফটো উপলব্ধ</p>
<p>574 MVF0253229</p> <p>নাম : চুবল বৰজক পিতাৰ নাম : মংলু বৰজক ঘৰ নং : ১১৫ বয়স : 28 লিঙ্গ : পুৰুষ</p> <p>ফটো উপলব্ধ</p>	<p>575 MVF3632809</p> <p>নাম : জানমণী বৰজক স্বামীৰ নাম : বুবল বৰজক ঘৰ নং : ১১৫ বয়স : 27 লিঙ্গ : মহিলা</p> <p>ফটো উপলব্ধ</p>	<p>576 MVF0253377</p> <p>নাম : মনোজ কুমাৰ গুপ্তা পিতাৰ নাম : বিশ্বনাথ গুপ্তা ঘৰ নং : ১১৬ বয়স : 54 লিঙ্গ : পুৰুষ</p> <p>ফটো উপলব্ধ</p>
<p>577 MVF0253385</p> <p>নাম : মনি চৌহান গুপ্তা স্বামীৰ নাম : মনোজ কুমাৰ গুপ্তা ঘৰ নং : ১১৬ বয়স : 48 লিঙ্গ : মহিলা</p> <p>ফটো উপলব্ধ</p>	<p>578 OPA0059618</p> <p>নাম : বাজেশ চৌহান পিতাৰ নাম : বামু চৌহান ঘৰ নং : 116 বয়স : 37 লিঙ্গ : পুৰুষ</p> <p>ফটো উপলব্ধ</p>	<p>579 MVF0023259</p> <p>নাম : বিম্পী দাস চৌহান স্বামীৰ নাম : বাজেশ চৌহান ঘৰ নং : ১১৬ বয়স : 33 লিঙ্গ : মহিলা</p> <p>ফটো উপলব্ধ</p>
<p>580 MVF0023416</p> <p>নাম : ববি চৌহান পিতাৰ নাম : বামু চৌহান ঘৰ নং : ১১৬ বয়স : 31 লিঙ্গ : পুৰুষ</p> <p>ফটো উপলব্ধ</p>	<p>581 MVF0253997</p> <p>নাম : জয় কিষাণ গুপ্তা পিতাৰ নাম : মনোজ কুমাৰ গুপ্তা ঘৰ নং : ১১৬ বয়স : 27 লিঙ্গ : পুৰুষ</p> <p>ফটো উপলব্ধ</p>	<p>582 MVF2148745</p> <p>নাম : মুনমুন ৰায় স্বামীৰ নাম : গৌতম ৰায় ঘৰ নং : ১১৭ বয়স : 57 লিঙ্গ : মহিলা</p> <p>ফটো উপলব্ধ</p>
<p>583 MVF2148734</p> <p>নাম : গৌতম ৰায় পিতাৰ নাম : সুশীল ৰায় ঘৰ নং : ১১৭ বয়স : 55 লিঙ্গ : পুৰুষ</p> <p>ফটো উপলব্ধ</p>	<p>584 MVF0023969</p> <p>নাম : সজিত ৰয় পিতাৰ নাম : গৌতম ৰয় ঘৰ নং : ১১৭ বয়স : 33 লিঙ্গ : পুৰুষ</p> <p>ফটো উপলব্ধ</p>	<p>S 585 MVF2154792</p> <p>নাম : জগদীশ পাৰিক পিতাৰ নাম : বামনাৰায়ন পাৰিক ঘৰ নং : ১১৭ বয়স : 32 লিঙ্গ : পুৰুষ</p> <p>ফটো উপলব্ধ</p>
<p>586 MVF0481804</p> <p>নাম : নিমচাং ভূটিয়া পিতাৰ নাম : টেন্দু চিৰিং ভূটিয়া ঘৰ নং : ১১৭ বয়স : 26 লিঙ্গ : পুৰুষ</p> <p>ফটো উপলব্ধ</p>	<p>587 MVF0023970</p> <p>নাম : টেন্দু চিৰিং ভূটিয়া পিতাৰ নাম : হিছে লামা ভূটিয়া ঘৰ নং : ১১৭খ বয়স : 61 লিঙ্গ : পুৰুষ</p> <p>ফটো উপলব্ধ</p>	<p>588 MVF0023971</p> <p>নাম : লিলা ভূটিয়া স্বামীৰ নাম : টেন্দু চিৰিং ভূটিয়া ঘৰ নং : ১১৭খ বয়স : 56 লিঙ্গ : মহিলা</p> <p>ফটো উপলব্ধ</p>
<p>589 MVF0023972</p> <p>নাম : লোপচাং ভূটিয়া পিতাৰ নাম : টেন্দু চিৰিং ভূটিয়া ঘৰ নং : ১১৭খ বয়স : 37 লিঙ্গ : পুৰুষ</p> <p>ফটো উপলব্ধ</p>	<p>590 MVF2148790</p> <p>নাম : জেতু মৃদা পিতাৰ নাম : বৈৰায়া মৃদা ঘৰ নং : ১২০ বয়স : 62 লিঙ্গ : পুৰুষ</p> <p>ফটো উপলব্ধ</p>	<p>591 MVF2148803</p> <p>নাম : মনু মৃদা স্বামীৰ নাম : জেতু মৃদা ঘৰ নং : ১২০ বয়স : 57 লিঙ্গ : মহিলা</p> <p>ফটো উপলব্ধ</p>
<p>592 MVF0258079</p> <p>নাম : মামনি মৃধা পিতাৰ নাম : জেতু মৃধা ঘৰ নং : ১২০ বয়স : 33 লিঙ্গ : মহিলা</p> <p>ফটো উপলব্ধ</p>	<p>593 MVF0258335</p> <p>নাম : মণ্ট শইকীয়া পিতাৰ নাম : কান্তেশ্বৰ শইকীয়া ঘৰ নং : ১২০ক বয়স : 28 লিঙ্গ : পুৰুষ</p> <p>ফটো উপলব্ধ</p>	<p>594 MVF2148825</p> <p>নাম : বিজলী শইকীয়া স্বামীৰ নাম : কান্তেশ্বৰ শইকীয়া ঘৰ নং : ১২০ক বয়স : 51 লিঙ্গ : মহিলা</p> <p>ফটো উপলব্ধ</p>
<p>595 MVF2148836</p> <p>নাম : বকুল চৰকাৰ পিতাৰ নাম : সুদাস চৰকাৰ ঘৰ নং : ১২১ বয়স : 76 লিঙ্গ : পুৰুষ</p> <p>ফটো উপলব্ধ</p>	<p>596 MVF2148847</p> <p>নাম : দিলীপ চৰকাৰ পিতাৰ নাম : সুদাস চৰকাৰ ঘৰ নং : ১২১ বয়স : 64 লিঙ্গ : পুৰুষ</p> <p>ফটো উপলব্ধ</p>	<p>597 MVF2148916</p> <p>নাম : আন্তোমী সৰকাৰ স্বামীৰ নাম : দিলীপ চৰকাৰ ঘৰ নং : ১২১ বয়স : 47 লিঙ্গ : মহিলা</p> <p>ফটো উপলব্ধ</p>
<p>598 OPA0087239</p> <p>নাম : বেনু সৰকাৰ অন্যান্য : বিদ্যুত সৰকাৰ ঘৰ নং : ১২১ বয়স : 47 লিঙ্গ : মহিলা</p> <p>ফটো উপলব্ধ</p>	<p>599 MVF2148870</p> <p>নাম : নেপাল চৰকাৰ পিতাৰ নাম : সুধাংশু সৰকাৰ ঘৰ নং : ১২১ বয়স : 44 লিঙ্গ : পুৰুষ</p> <p>ফটো উপলব্ধ</p>	<p>600 MVF2148892</p> <p>নাম : পূৰন চৰকাৰ পিতাৰ নাম : সুদাস চৰকাৰ ঘৰ নং : ১২১ বয়স : 41 লিঙ্গ : পুৰুষ</p> <p>ফটো উপলব্ধ</p>



601 নাম : পিংকী চৰকাৰ স্বামীৰ নাম: পূৰ্ণ চৰকাৰ ঘৰ নং : ১২১ বয়স : 39 লিঙ্গ : মহিলা	MVF2148905 ফটো উপলব্ধ	602 নাম : বিকি সৰকাৰ পিতাৰ নাম: নেপাল সৰকাৰ ঘৰ নং : ১২১ বয়স : 34 লিঙ্গ : পুৰুষ	MVF2148927 ফটো উপলব্ধ	603 নাম : বিটু চৰকাৰ পিতাৰ নাম: নেপাল চৰকাৰ ঘৰ নং : ১২১ বয়স : 31 লিঙ্গ : পুৰুষ	MVF2424400 ফটো উপলব্ধ
604 নাম : পৰ্ণিমা সৰকাৰ পিতাৰ নাম: গোপাল চৰকাৰ ঘৰ নং : ১২১ বয়স : 27 লিঙ্গ : মহিলা	MVF0259028 ফটো উপলব্ধ	605 নাম : পিঙ্কি সৰকাৰ স্বামীৰ নাম: বিটু সৰকাৰ ঘৰ নং : 121 বয়স : 27 লিঙ্গ : মহিলা	MVF0791988 ফটো উপলব্ধ	# 606 নাম : পূজা চৰকাৰ পিতাৰ নাম: পূৰ্ণ চৰকাৰ ঘৰ নং : ১২১ বয়স : 26 লিঙ্গ : মহিলা	MVF3389228 ফটো উপলব্ধ
607 নাম : বিদ্যুত সৰকাৰ পিতাৰ নাম: গোপাল সৰকাৰ ঘৰ নং : ১২১ বয়স : 24 লিঙ্গ : পুৰুষ	MVF3371838 ফটো উপলব্ধ	608 নাম : অৰুনা চৰকাৰ পিতাৰ নাম: দিলীপ চৰকাৰ ঘৰ নং : 121 বয়স : 20 লিঙ্গ : মহিলা	OPA0070151 ফটো উপলব্ধ	609 নাম : জিন্টু গগৈ পিতাৰ নাম: শিশু গগৈ ঘৰ নং : ১২১খ বয়স : 27 লিঙ্গ : পুৰুষ	MVF0634741 ফটো উপলব্ধ
610 নাম : শিশু গগৈ পিতাৰ নাম: ডিম্ব গগৈ ঘৰ নং : ১২১খ বয়স : 48 লিঙ্গ : পুৰুষ	MVF2148938 ফটো উপলব্ধ	611 নাম : অনিল চন্দ্ৰ দাস পিতাৰ নাম: অমৰ চন্দ্ৰ দাস ঘৰ নং : ১২২ বয়স : 53 লিঙ্গ : পুৰুষ	MVF2148950 ফটো উপলব্ধ	612 নাম : সুপ্ৰিয়া দাস স্বামীৰ নাম: অনিল চন্দ্ৰ দাস ঘৰ নং : ১২২ বয়স : 51 লিঙ্গ : মহিলা	MVF2148961 ফটো উপলব্ধ
613 নাম : অসিম দাস পিতাৰ নাম: অনিল চন্দ্ৰ দাস ঘৰ নং : ১২২ বয়স : 33 লিঙ্গ : পুৰুষ	MVF2148983 ফটো উপলব্ধ	614 নাম : সুমন দাস পিতাৰ নাম: অনিল চন্দ্ৰ দাস ঘৰ নং : ১২২ বয়স : 31 লিঙ্গ : পুৰুষ	MVF2424422 ফটো উপলব্ধ	615 নাম : কৃষ্ণা ধন দাস পিতাৰ নাম: অনিল চন্দ্ৰ দাস ঘৰ নং : ১২২ বয়স : 30 লিঙ্গ : পুৰুষ	MVF2424477 ফটো উপলব্ধ
616 নাম : পৰাগজ্যোতি বৰুৱা পিতাৰ নাম: বাবুল বৰুৱা ঘৰ নং : 122 বয়স : 22 লিঙ্গ : পুৰুষ	MVF3734910 ফটো উপলব্ধ	617 নাম : সিমন্ত বৰুৱা পিতাৰ নাম: বাবুল বৰুৱা ঘৰ নং : ১২২ক বয়স : 25 লিঙ্গ : পুৰুষ	MVF3389194 ফটো উপলব্ধ	618 নাম : বাবুল বৰুৱা পিতাৰ নাম: অৰিন বৰুৱা ঘৰ নং : ১২২ক বয়স : 49 লিঙ্গ : পুৰুষ	MVF2148994 ফটো উপলব্ধ
619 নাম : মেনকা বৰুৱা স্বামীৰ নাম: বাবুল বৰুৱা ঘৰ নং : ১২২ক বয়স : 39 লিঙ্গ : মহিলা	MVF2149000 ফটো উপলব্ধ	620 নাম : কাজলী দেব স্বামীৰ নাম: সুনিল দেব ঘৰ নং : ১২৩ বয়স : 62 লিঙ্গ : মহিলা	MVF2149011 ফটো উপলব্ধ	621 নাম : সিৰু দেব পিতাৰ নাম: সুনিল দেব ঘৰ নং : ১২৩ বয়স : 45 লিঙ্গ : পুৰুষ	MVF2149022 ফটো উপলব্ধ
622 নাম : মামনি দেব স্বামীৰ নাম: সিৰু দেব ঘৰ নং : ১২৩ বয়স : 38 লিঙ্গ : মহিলা	MVF2149033 ফটো উপলব্ধ	623 নাম : ফাগুনী শইকীয়া গগৈ স্বামীৰ নাম: নিৰেন শইকীয়া ঘৰ নং : ১২৩ বয়স : 38 লিঙ্গ : মহিলা	MVF2149077 ফটো উপলব্ধ	624 নাম : বাপন দেব পিতাৰ নাম: সুনিল দেব ঘৰ নং : ১২৩ বয়স : 37 লিঙ্গ : পুৰুষ	MVF2149066 ফটো উপলব্ধ
625 নাম : জয়া দেব পিতাৰ নাম: সুনিল দেব ঘৰ নং : ১২৩ বয়স : 36 লিঙ্গ : মহিলা	MVF2149044 ফটো উপলব্ধ	626 নাম : সঞ্জীৱ দেব পিতাৰ নাম: সুনিল দেব ঘৰ নং : ১২৩ বয়স : 35 লিঙ্গ : পুৰুষ	MVF2149055 ফটো উপলব্ধ	627 নাম : সুস্মীতা দেব পিতাৰ নাম: শিৰু দেব ঘৰ নং : ১২৩ বয়স : 24 লিঙ্গ : মহিলা	MVF3447836 ফটো উপলব্ধ
628 নাম : অনিশ দেব পিতাৰ নাম: শিৰু দেব ঘৰ নং : 123 বয়স : 19 লিঙ্গ : পুৰুষ	OPA0165514 ফটো উপলব্ধ	629 নাম : ৰেৱতী শইকীয়া স্বামীৰ নাম: ভদ্ৰেশ্বৰ শইকীয়া ঘৰ নং : ১২৩ক বয়স : 59 লিঙ্গ : মহিলা	MVF2149099 ফটো উপলব্ধ	630 নাম : নিৰেন শইকীয়া পিতাৰ নাম: ভদ্ৰেশ্বৰ শইকীয়া ঘৰ নং : ১২৩ক বয়স : 39 লিঙ্গ : পুৰুষ	MVF2149088 ফটো উপলব্ধ



631 নাম : কৃষ্ণৰাম দাস পিতাৰ নাম: মোহন দাস ঘৰ নং : 124 বয়স : 66 লিঙ্গ : পুৰুষ	MVF2179808 ফটো উপলব্ধ	632 নাম : তাৰা দাস স্বামীৰ নাম: কৃষ্ণৰাম দাস ঘৰ নং : 124 বয়স : 62 লিঙ্গ : মহিলা	MVF2179819 ফটো উপলব্ধ	633 নাম : ভানু প্ৰভা দাস স্বামীৰ নাম: মিলন দাস ঘৰ নং : 124 বয়স : 45 লিঙ্গ : মহিলা	MVF2179842 ফটো উপলব্ধ
634 নাম : মিলন দাস পিতাৰ নাম: কৃষ্ণৰাম দাস ঘৰ নং : 124 বয়স : 44 লিঙ্গ : পুৰুষ	MVF2179831 ফটো উপলব্ধ	635 নাম : পূজা দাশ পিতাৰ নাম: মীলন দাশ ঘৰ নং : 124 বয়স : 22 লিঙ্গ : মহিলা	MVF3627031 ফটো উপলব্ধ	636 নাম : অষ্টবালা দাস স্বামীৰ নাম: দয়াল দাস ঘৰ নং : 125 বয়স : 54 লিঙ্গ : মহিলা	MVF2149102 ফটো উপলব্ধ
637 নাম : মমতা দাস পিতাৰ নাম: দয়াল দাস ঘৰ নং : 125 বয়স : 37 লিঙ্গ : মহিলা	MVF2149124 ফটো উপলব্ধ	638 নাম : সঞ্জয় দাস পিতাৰ নাম: দয়াল দাস ঘৰ নং : 125 বয়স : 34 লিঙ্গ : পুৰুষ	MVF2149113 ফটো উপলব্ধ	639 নাম : ৰাজিব দাস পিতাৰ নাম: দয়াল দাস ঘৰ নং : 125 বয়স : 33 লিঙ্গ : পুৰুষ	MVF2424397 ফটো উপলব্ধ
640 নাম : দেব দাস পিতাৰ নাম: দয়াল দাস ঘৰ নং : 125 বয়স : 29 লিঙ্গ : পুৰুষ	MVF0031807 ফটো উপলব্ধ	641 নাম : আশীষ দাস পিতাৰ নাম: দয়াল দাস ঘৰ নং : 125 বয়স : 27 লিঙ্গ : পুৰুষ	MVF0261438 ফটো উপলব্ধ	E 642 নাম : অমৰ দাস পিতাৰ নাম: বজ্জেন্দ্ৰ দাস ঘৰ নং : 126 বয়স : 62 লিঙ্গ : পুৰুষ	MVF2149135 ফটো উপলব্ধ
643 নাম : নিহৰ দাস স্বামীৰ নাম: অমৰ দাস ঘৰ নং : 126 বয়স : 52 লিঙ্গ : মহিলা	MVF2149146 ফটো উপলব্ধ	644 নাম : বুমা দাস পিতাৰ নাম: অমৰ দাস ঘৰ নং : 126 বয়স : 34 লিঙ্গ : মহিলা	MVF2424228 ফটো উপলব্ধ	645 নাম : বিকি দাস পিতাৰ নাম: অমৰ দাস ঘৰ নং : 126 বয়স : 31 লিঙ্গ : পুৰুষ	MVF2424411 ফটো উপলব্ধ
646 নাম : দিপা দাস পিতাৰ নাম: অমৰ দাস ঘৰ নং : 126 বয়স : 29 লিঙ্গ : মহিলা	MVF0261826 ফটো উপলব্ধ	647 নাম : তপন শীল পিতাৰ নাম: কালচান্দ শীল ঘৰ নং : 129 বয়স : 44 লিঙ্গ : পুৰুষ	MVF2149157 ফটো উপলব্ধ	E 648 নাম : ৰানী শীল স্বামীৰ নাম: তপন শীল ঘৰ নং : 129 বয়স : 42 লিঙ্গ : মহিলা	MVF2149168 ফটো উপলব্ধ
649 নাম : ৰতন শীল পিতাৰ নাম: কালচান্দ শীল ঘৰ নং : 129 বয়স : 41 লিঙ্গ : পুৰুষ	MVF2149179 ফটো উপলব্ধ	650 নাম : পম্পী শীল স্বামীৰ নাম: ৰতন শীল ঘৰ নং : 129 বয়স : 36 লিঙ্গ : মহিলা	MVF2149191 ফটো উপলব্ধ	651 নাম : দীপ শীল পিতাৰ নাম: তপন শীল ঘৰ নং : 129 বয়স : 29 লিঙ্গ : পুৰুষ	MVF0033118 ফটো উপলব্ধ
652 নাম : দেবজিত শীল পিতাৰ নাম: তপন শীল ঘৰ নং : 129 বয়স : 24 লিঙ্গ : পুৰুষ	MVF3474616 ফটো উপলব্ধ	E 653 নাম : বাবুল শীল পিতাৰ নাম: অন্নথবন্ধু শীল ঘৰ নং : 129 বয়স : 64 লিঙ্গ : পুৰুষ	MVF2149215 ফটো উপলব্ধ	654 নাম : ৰঞ্জিত শীল পিতাৰ নাম: বাবুল শীল ঘৰ নং : 129 বয়স : 40 লিঙ্গ : পুৰুষ	MVF2149204 ফটো উপলব্ধ
655 নাম : মামনি শীল পিতাৰ নাম: বাবুল শীল ঘৰ নং : 129 বয়স : 33 লিঙ্গ : মহিলা	MVF0023973 ফটো উপলব্ধ	656 নাম : অজয় শীল পিতাৰ নাম: বাবুল শীল ঘৰ নং : 129 বয়স : 31 লিঙ্গ : পুৰুষ	MVF0023974 ফটো উপলব্ধ	657 নাম : কৃষ্ণপদ দাস পিতাৰ নাম: শচিন্দ্র দাস ঘৰ নং : 129 বয়স : 53 লিঙ্গ : পুৰুষ	MVF2149259 ফটো উপলব্ধ
658 নাম : তুষ্ট দাস স্বামীৰ নাম: কৃষ্ণপদ দাস ঘৰ নং : 129 বয়স : 49 লিঙ্গ : মহিলা	MVF2149260 ফটো উপলব্ধ	659 নাম : পাপ্প দাস পিতাৰ নাম: কৃষ্ণপদ দাস ঘৰ নং : 129 বয়স : 30 লিঙ্গ : পুৰুষ	MVF0033886 ফটো উপলব্ধ	660 নাম : অপু দাস পিতাৰ নাম: কৃষ্ণপদ দাস ঘৰ নং : 129 বয়স : 27 লিঙ্গ : পুৰুষ	MVF0263996 ফটো উপলব্ধ



661 নাম : নিপু দাস পিতাৰ নাম: কৃষ্ণপদ দাস ঘৰ নং : ১২৯ বয়স : 27 লিঙ্গ : পুৰুষ	MVF0437434 ফটো উপলব্ধ	662 নাম : পৰিমল দাস পিতাৰ নাম: জগবন্ধু দাস ঘৰ নং : ১৩০ বয়স : 39 লিঙ্গ : পুৰুষ	MVF2149282 ফটো উপলব্ধ	663 নাম : শ্যামল দাস পিতাৰ নাম: জগবন্ধু দাস ঘৰ নং : ১৩০ বয়স : 36 লিঙ্গ : পুৰুষ	MVF2149293 ফটো উপলব্ধ
664 নাম : মনজিত দাস পিতাৰ নাম: জগবন্ধু দাস ঘৰ নং : ১৩০ বয়স : 35 লিঙ্গ : পুৰুষ	MVF2149306 ফটো উপলব্ধ	665 নাম : ৰবী দাস পিতাৰ নাম: জয়লক্ষী দাস ঘৰ নং : ১৩০ বয়স : 32 লিঙ্গ : পুৰুষ	MVF0023975 ফটো উপলব্ধ	666 নাম : তাপস দাস পিতাৰ নাম: জগবন্ধু দাস ঘৰ নং : ১৩০ বয়স : 27 লিঙ্গ : পুৰুষ	MVF0266676 ফটো উপলব্ধ
667 নাম : ৰাজকুমাৰ থাপা পিতাৰ নাম: হস্ত বাহাদুৰ থাপা ঘৰ নং : ১৩১ বয়স : 50 লিঙ্গ : পুৰুষ	MVF0437483 ফটো উপলব্ধ	E 668 নাম : বিজয় শৰ্মা পিতাৰ নাম: অশোক শৰ্মা ঘৰ নং : ১৩১ বয়স : ৩৩ লিঙ্গ : পুৰুষ	MVF0437640 ফটো উপলব্ধ	669 নাম : সুমিত দাস পিতাৰ নাম: অভিবাম দাস ঘৰ নং : ১৩১ বয়স : 31 লিঙ্গ : পুৰুষ	MVF0037309 ফটো উপলব্ধ
670 নাম : পিনাক দাস পিতাৰ নাম: অভিবাম দাস ঘৰ নং : ১৩১ বয়স : 28 লিঙ্গ : পুৰুষ	MVF0037697 ফটো উপলব্ধ	671 নাম : মুকুট শইকিয়া পিতাৰ নাম: ভূগেশ্বৰ শইকিয়া ঘৰ নং : ১৩১ বয়স : 39 লিঙ্গ : পুৰুষ	MVF0447433 ফটো উপলব্ধ	672 নাম : ৰিতু শইকিয়া স্বামীৰ নাম: মুকুট শইকিয়া ঘৰ নং : ১৩১ বয়স : 33 লিঙ্গ : মহিলা	MVF0448332 ফটো উপলব্ধ
673 নাম : চনু শৰ্মা পিতাৰ নাম: বিজয় শৰ্মা ঘৰ নং : ১৩১ বয়স : 48 লিঙ্গ : মহিলা	MVF0448381 ফটো উপলব্ধ	674 নাম : অভিবাম দাস পিতাৰ নাম: দেবেন্দ্ৰ দাস ঘৰ নং : ১৩১ বয়স : 49 লিঙ্গ : পুৰুষ	MVF2149340 ফটো উপলব্ধ	675 নাম : ডলি দাস স্বামীৰ নাম: অভিবাম দাস ঘৰ নং : ১৩১ বয়স : 45 লিঙ্গ : মহিলা	MVF2149339 ফটো উপলব্ধ
676 নাম : শ্ৰী প্ৰদীপ চেতিয়া পিতাৰ নাম: ৰিখেশ্বৰ চেতিয়া ঘৰ নং : ১৩২ বয়স : 54 লিঙ্গ : পুৰুষ	MVF1336534 ফটো উপলব্ধ	677 নাম : চম্পা দাস চেতিয়া স্বামীৰ নাম: প্ৰদীপ চেতিয়া ঘৰ নং : ১৩২ বয়স : 49 লিঙ্গ : মহিলা	MVF1336545 ফটো উপলব্ধ	678 নাম : অনিল চেতিয়া পিতাৰ নাম: প্ৰদীপ চেতিয়া ঘৰ নং : ১৩২ বয়স : 23 লিঙ্গ : পুৰুষ	MVF3473485 ফটো উপলব্ধ
679 নাম : প্ৰমিলা ঘোষ স্বামীৰ নাম: চন্দন ঘোষ ঘৰ নং : 151 বয়স : 44 লিঙ্গ : মহিলা	MVF3729506 ফটো উপলব্ধ	680 নাম : অংকিত গুপ্তা পিতাৰ নাম: মনোজ কুমাৰ গুপ্তা ঘৰ নং : 151 বয়স : 22 লিঙ্গ : পুৰুষ	MVF3744893 ফটো উপলব্ধ	681 নাম : বীনিত আগৰালা পিতাৰ নাম: ৰামু আগৰালা ঘৰ নং : 183 বয়স : 42 লিঙ্গ : পুৰুষ	MVF1707922 ফটো উপলব্ধ
# 682 নাম : নমিতা দাস আগৰালা পিতাৰ নাম: মধু দাস ঘৰ নং : 183 বয়স : 37 লিঙ্গ : মহিলা	CBD1366730 ফটো উপলব্ধ	683 নাম : মেহেক শৰ্মা মাতৃৰ নাম: আৰুণা শৰ্মা ঘৰ নং : 183 বয়স : 30 লিঙ্গ : মহিলা	CLC0335968 ফটো উপলব্ধ	684 নাম : পদমী দে স্বামীৰ নাম: বিপ্লব দে ঘৰ নং : 193 বয়স : 29 লিঙ্গ : মহিলা	MVF0446971 ফটো উপলব্ধ
E 685 নাম : ফুলেশ্বৰী দাস স্বামীৰ নাম: দেবেন্দ্ৰ দাস ঘৰ নং : ১৯৪ বয়স : 95 লিঙ্গ : মহিলা	MVF1589453 ফটো উপলব্ধ	686 নাম : নাৰায়ন দাস পিতাৰ নাম: দেবেন্দ্ৰ দাস ঘৰ নং : ১৯৪ বয়স : 55 লিঙ্গ : পুৰুষ	MVF1589431 ফটো উপলব্ধ	687 নাম : কুসুমী দাস স্বামীৰ নাম: নাৰায়ন দাস ঘৰ নং : ১৯৪ বয়স : 48 লিঙ্গ : মহিলা	MVF1589442 ফটো উপলব্ধ
688 নাম : বিজয় দাস পিতাৰ নাম: নাৰায়ণ দাস ঘৰ নং : ১৯৪ বয়স : 29 লিঙ্গ : পুৰুষ	MVF0725150 ফটো উপলব্ধ	689 নাম : বিক্ৰম দাস পিতাৰ নাম: নাৰায়ণ দাস ঘৰ নং : ১৯৪ বয়স : 27 লিঙ্গ : পুৰুষ	MVF0725259 ফটো উপলব্ধ	690 নাম : ৰাতুল ভূমিজ পিতাৰ নাম: মোহন ভূমিজ ঘৰ নং : 219 বয়স : 45 লিঙ্গ : পুৰুষ	MVF0446443 ফটো উপলব্ধ



691	MVF3733078	ফটো উপলব্ধ	692	OPA0064618	ফটো উপলব্ধ	693	OPA0063834	ফটো উপলব্ধ
নাম : মহঃ আকতাৰ বেজা আলি পিতাৰ নাম: একবাল আলি ঘৰ নং : 222 বয়স : 22 লিঙ্গ : পুৰুষ			নাম : আবিদ হুছেইন পিতাৰ নাম: আজাহাৰ আলী ঘৰ নং : 223 বয়স : 20 লিঙ্গ : পুৰুষ			নাম : মনামী কলিতা পিতাৰ নাম: অনিল কলিতা ঘৰ নং : 248 বয়স : 20 লিঙ্গ : মহিলা		
694	MVF0429571	ফটো উপলব্ধ	695	OPA0054056	ফটো উপলব্ধ	696	MVF0429621	ফটো উপলব্ধ
নাম : হসমত আলী পিতাৰ নাম: আব্দুল আজিজ ঘৰ নং : 254 বয়স : 27 লিঙ্গ : পুৰুষ			নাম : মজিদা খাতুন স্বামীৰ নাম: হসমত আলী ঘৰ নং : 254 বয়স : 20 লিঙ্গ : মহিলা			নাম : আজমিনা খাতুন স্বামীৰ নাম: ইচব আলী ঘৰ নং : 258ড বয়স : 27 লিঙ্গ : মহিলা		
697	MVF0634931	ফটো উপলব্ধ	698	MVF0602482	ফটো উপলব্ধ	699	KZG0131227	ফটো উপলব্ধ
নাম : বিটপন ডেকা পিতাৰ নাম: দিলীপ ডেকা ঘৰ নং : 258খ বয়স : 29 লিঙ্গ : পুৰুষ			নাম : গনিতা মেছ বাজবংশী পিতাৰ নাম: ধীৰেন বাজবংশী ঘৰ নং : 256 বয়স : 41 লিঙ্গ : মহিলা			নাম : ললিত লামা পিতাৰ নাম: বিৰ বাহাদুৰ লামা ঘৰ নং : 257গ বয়স : 43 লিঙ্গ : পুৰুষ		
700	OPA0029132	ফটো উপলব্ধ	701	MVF0635003	ফটো উপলব্ধ	E 702	MVF0597930	ফটো উপলব্ধ
নাম : চৰিতা তামাং স্বামীৰ নাম: ললিত লামা ঘৰ নং : 257গ বয়স : 33 লিঙ্গ : মহিলা			নাম : ববিতা ঠাকুৰ স্বামীৰ নাম: বাজকুমাৰ ঠাকুৰ ঘৰ নং : 259ক বয়স : 39 লিঙ্গ : মহিলা			নাম : বাজকুমাৰ ঠাকুৰ পিতাৰ নাম: প্ৰভু ঠাকুৰ ঘৰ নং : 259ক বয়স : 35 লিঙ্গ : পুৰুষ		
703	MVF3447794	ফটো উপলব্ধ	704	MVF3448305	ফটো উপলব্ধ	S 705	MVF1516989	ফটো উপলব্ধ
নাম : চুমচুম মেছ মাতৃৰ নাম: গনিতা মেছ বাজবংশী ঘৰ নং : 265 বয়স : 31 লিঙ্গ : মহিলা			নাম : কুখল মেছ মাতৃৰ নাম: গনিতা মেছ বাজবংশী ঘৰ নং : 265 বয়স : 25 লিঙ্গ : পুৰুষ			নাম : সুমিত্ৰা দে ব্ৰহ্ম স্বামীৰ নাম: প্ৰসন্নজীত ৰায় ঘৰ নং : 297ক বয়স : 32 লিঙ্গ : মহিলা		
R 706	MVF0358853	ফটো উপলব্ধ	707	MVF0477315	ফটো উপলব্ধ	708	KZG6844537	ফটো উপলব্ধ
নাম : মমিতা শইকীয়া পিতাৰ নাম: দিলীপ শইকীয়া ঘৰ নং : 360ক বয়স : 29 লিঙ্গ : মহিলা			নাম : বিন্দী ভড়ালী পিতাৰ নাম: ডিব্বেশ্বৰ ভড়ালী ঘৰ নং : 806 বয়স : 26 লিঙ্গ : মহিলা			নাম : হৰেন্দ্ৰ বৰা পিতাৰ নাম: ডম্বৰধৰ বৰা ঘৰ নং : পাত্ৰ নং 179, ঘৰ নং 5খ বয়স : 48 লিঙ্গ : পুৰুষ		

709	1	OPA0167478	ফটো উপলব্ধ	710	1	OPA0168872	ফটো উপলব্ধ	711	1	OPA0169698	ফটো উপলব্ধ
<p>নাম : নাজিৰা বেগম পিতাৰ নাম: মঃ ফৰজুল আলি ঘৰ নং : 104 বয়স : 21 লিঙ্গ : মহিলা</p>				<p>নাম : ৰাজ কোঁৱৰ মাতৃৰ নাম: তুলেশ্বৰী কোঁৱৰ ঘৰ নং : 5 বয়স : 25 লিঙ্গ : মহিলা</p>				<p>নাম : নেকজান বিবি পিতাৰ নাম: শেখৰ হুছেইন ঘৰ নং : 110 বয়স : 18 লিঙ্গ : মহিলা</p>			
712	1	OPA0175802	ফটো উপলব্ধ	713	1	OPA0175828	ফটো উপলব্ধ	714	1	OPA0175885	ফটো উপলব্ধ
<p>নাম : মনীষা কোঁৱৰ পিতাৰ নাম: সুৰজিত কোঁৱৰ ঘৰ নং : 3খ বয়স : 21 লিঙ্গ : মহিলা</p>				<p>নাম : প্ৰভাত তালুকদাৰ অন্যান্য: জোনমণি তালুকদাৰ ঘৰ নং : 29 বয়স : 54 লিঙ্গ : পুৰুষ</p>				<p>নাম : বিউটি দাস স্বামীৰ নাম: সুমন দাস ঘৰ নং : 122 বয়স : 18 লিঙ্গ : মহিলা</p>			
715	1	OPA0183038	ফটো উপলব্ধ	716	1	OPA0183616	ফটো উপলব্ধ	717	1	OPA0187427	ফটো উপলব্ধ
<p>নাম : প্ৰিয়াংকী দাস পিতাৰ নাম: দিলীপ দাস ঘৰ নং : 18খ বয়স : 19 লিঙ্গ : মহিলা</p>				<p>নাম : অঞ্জু দেব স্বামীৰ নাম: দিলীপ দেব ঘৰ নং : 118 বয়স : 54 লিঙ্গ : মহিলা</p>				<p>নাম : মন্টা কৰ স্বামীৰ নাম: ৰাকেশ কৰ ঘৰ নং : 89 বয়স : 24 লিঙ্গ : মহিলা</p>			
718	1	OPA0193094	ফটো উপলব্ধ	719	1	OPA0193565	ফটো উপলব্ধ	720	1	OPA0194084	ফটো উপলব্ধ
<p>নাম : প্ৰিয়ানী শীল পিতাৰ নাম: ৰতন শীল ঘৰ নং : 129 বয়স : 18 লিঙ্গ : মহিলা</p>				<p>নাম : বিনীতা গড় পিতাৰ নাম: সঞ্জয় গড় ঘৰ নং : 60 বয়স : 19 লিঙ্গ : মহিলা</p>				<p>নাম : ধ্ৰুবজ্যোতি কোঁৱৰ পিতাৰ নাম: সুৰজিত কোঁৱৰ ঘৰ নং : 3খ বয়স : 18 লিঙ্গ : পুৰুষ</p>			
721	1	OPA0194142	ফটো উপলব্ধ	722	1	OPA0198234	ফটো উপলব্ধ	723	1	OPA0198259	ফটো উপলব্ধ
<p>নাম : সীমৰণ বেগম পিতাৰ নাম: নুৰুল ইছলাম ঘৰ নং : 105 বয়স : 18 লিঙ্গ : মহিলা</p>				<p>নাম : জ্যোৎস্না শীল অন্যান্য: ৰঞ্জিত শীল ঘৰ নং : 128 বয়স : 51 লিঙ্গ : মহিলা</p>				<p>নাম : অনিশা শীল অন্যান্য: ৰঞ্জিত শীল ঘৰ নং : 128 বয়স : 22 লিঙ্গ : মহিলা</p>			
724	1	OPA0206136	ফটো উপলব্ধ	725	1	OPA0206177	ফটো উপলব্ধ	726	1	OPA0227140	ফটো উপলব্ধ
<p>নাম : মনীষ প্ৰধান মাতৃৰ নাম: মীনা প্ৰধান ঘৰ নং : 1ঘ বয়স : 23 লিঙ্গ : পুৰুষ</p>				<p>নাম : উদয় প্ৰধান মাতৃৰ নাম: মীনা প্ৰধান ঘৰ নং : 1ঘ বয়স : 21 লিঙ্গ : পুৰুষ</p>				<p>নাম : সিমৰণ বেগম পিতাৰ নাম: নুৰুল ইছলাম ঘৰ নং : 109 বয়স : 18 লিঙ্গ : মহিলা</p>			



727	1	OPA0232116
নাম : পাপীয়া দে স্বামীৰ নাম : পৰিমল দাস ঘৰ নং : 130 বয়স : 33 লিঙ্গ : মহিলা		
ফটো উপলব্ধ		

728	1	OPA0232207
নাম : জেবিন বেগম পিতাৰ নাম : জামাল হুছেইন ঘৰ নং : 108 বয়স : 18 লিঙ্গ : মহিলা		
ফটো উপলব্ধ		

729	1	OPA0242289
নাম : খিপ্ৰাজ্যোতি দাস স্বামীৰ নাম : বাবলী দাস ঘৰ নং : 123 বয়স : 19 লিঙ্গ : মহিলা		
ফটো উপলব্ধ		

730	1	MVF2425889
নাম : চিবলাল লামা পিতাৰ নাম : ভৰ্ত্তে লামা ঘৰ নং : ৫৮ বয়স : 32 লিঙ্গ : পুৰুষ		
ফটো উপলব্ধ		

731	1	MVF0731661
নাম : হেমা দেবী তামাং স্বামীৰ নাম : চিবলাল লামা ঘৰ নং : ৫৮ বয়স : 30 লিঙ্গ : মহিলা		
ফটো উপলব্ধ		

## ভোটাৰৰ সাৰাংশ

## A) ভোটাৰৰ সংখ্যা

	তালিকাৰ প্ৰকাৰ	তালিকাৰ চিনাক্তকৰণ	ভোটাৰৰ সংখ্যা							
			পুৰুষ	মহিলা	৩য় লিঙ্গ	মুঠ				
I	মূল তালিকা	মূল তালিকা	বিশেষ সংশোধন, 2026 চনৰ পূৰ্বৰ 2025 চনৰ মূল তালিকাৰ লগত থকা সংযোজন সমূহ একত্ৰিতকৰন কৰা তালিকা।				356	352	0	708
II	যোগ তালিকা	পৰিপূৰক 1	বিশেষ সংক্ষিপ্ত সংশোধন, 2026				4	14	0	18
		পৰিপূৰক 2	অনবিচ্ছিন্ন সংশোধন 2026				1	4	0	5
			মুঠ				5	18	0	23
III	বিয়োজন তালিকা	পৰিপূৰক 1	বিশেষ সংক্ষিপ্ত সংশোধন, 2026				21	23	0	44
		পৰিপূৰক 2	অনবিচ্ছিন্ন সংশোধন 2026				0	1	0	1
			মুঠ				21	24	0	45
IV	লিংগ ক্ষেত্ৰত পৰিবৰ্তনৰ বাবে পাৰ্থক্য						0	0	0	0
এই সংশোধনৰ পিছত ভোটাৰ তালিকাত ভোটাৰৰ মুঠ সংখ্যা (I+II-III+IV)						340	346	0	686	

## B) শুধৰনীৰ সংখ্যা

তালিকাৰ প্ৰকাৰ	তালিকাৰ চিনাক্তকৰণ	শুধৰনীৰ সংখ্যা
পৰিপূৰক 1	বিশেষ সংক্ষিপ্ত সংশোধন, 2026	9
পৰিপূৰক 2	অনবিচ্ছিন্ন সংশোধন 2026	0
	মুঠ	9

নিৰ্বাচক পঞ্জীয়ন বিষয়াৰ স্বাক্ষৰ

E-মূত, S-স্থানান্তৰিত/ বাসস্থান পৰিবৰ্তন, R-প্ৰতিলিপি, M-নিখোজ, Q-অযোগ্য