



ভোটাৰ তালিকা 2026 S03 অসম

বিধানসভা সমষ্টিৰ নম্বৰ, নাম আৰু সংৰক্ষণৰ স্থিতি : 107 - সৰুপথাৰ (সাধাৰণ)		খণ্ড নং : 189																			
এই বিধানসভা সমষ্টিত কোন সংসদীয় সমষ্টিৰ অন্তৰ্গত তাৰ নম্বৰ, নাম আৰু সংৰক্ষণ স্থিতি : 10 - কাজিৰঙা (সাধাৰণ)																					
1. সংশোধনৰ বিৱৰণ																					
সংশোধনৰ বছৰ	2026	তালিকাৰ চিনাক্তকৰণ																			
ভিত্তি তাৰিখ	01-04-2026	বিশেষ সংশোধন, 2026 চনৰ পূৰ্বৰ 2025 চনৰ মূল তালিকাৰ লগত থকা সংযোজন সমূহ একত্ৰিতকৰণ কৰা তালিকা।																			
সংশোধনৰ প্ৰকাৰ	বিশেষ সংশোধন 2026																				
প্ৰকাশনৰ তাৰিখ	23-03-2026																				
2. খণ্ড আৰু ভোটগ্ৰহন কেন্দ্ৰৰ বিৱৰণ																					
খণ্ডৰ অন্তৰ্গত এলেকা সমূহৰ নম্বৰ আৰু নাম																					
1-বিলপথাৰ (খণ্ড-৩)		<table style="width: 100%; border-collapse: collapse;"> <tr> <td>মূল চহৰ/গাওঁ</td> <td>: বিলপথাৰ</td> </tr> <tr> <td>ৱাৰ্ড নং</td> <td>:</td> </tr> <tr> <td>ডাকঘৰ</td> <td>: সৰুপথাৰ</td> </tr> <tr> <td>পুলিচ থানা</td> <td>: সৰুপথাৰ থানা</td> </tr> <tr> <td>ব্লক</td> <td>: গোলাঘাট দক্ষিণ সৰুপথাৰ খণ্ড</td> </tr> <tr> <td>ৰাজহ চক্ৰ</td> <td>: সৰুপথাৰ ৰাজহ চক্ৰ</td> </tr> <tr> <td>জিলা</td> <td>: গোলাঘাট</td> </tr> <tr> <td>পিনকোড</td> <td>: 785601</td> </tr> </table>				মূল চহৰ/গাওঁ	: বিলপথাৰ	ৱাৰ্ড নং	:	ডাকঘৰ	: সৰুপথাৰ	পুলিচ থানা	: সৰুপথাৰ থানা	ব্লক	: গোলাঘাট দক্ষিণ সৰুপথাৰ খণ্ড	ৰাজহ চক্ৰ	: সৰুপথাৰ ৰাজহ চক্ৰ	জিলা	: গোলাঘাট	পিনকোড	: 785601
মূল চহৰ/গাওঁ	: বিলপথাৰ																				
ৱাৰ্ড নং	:																				
ডাকঘৰ	: সৰুপথাৰ																				
পুলিচ থানা	: সৰুপথাৰ থানা																				
ব্লক	: গোলাঘাট দক্ষিণ সৰুপথাৰ খণ্ড																				
ৰাজহ চক্ৰ	: সৰুপথাৰ ৰাজহ চক্ৰ																				
জিলা	: গোলাঘাট																				
পিনকোড	: 785601																				
2-১নং কৈৰি গাওঁ																					
3. ভোটগ্ৰহন কেন্দ্ৰৰ বিৱৰণ																					
ভোটগ্ৰহন কেন্দ্ৰৰ নম্বৰ আৰু নাম :		ভোটগ্ৰহন কেন্দ্ৰৰ প্ৰকাৰ (পুৰুষ/মহিলা/সাধাৰণ)		সাধাৰণ																	
189 - নাওজান উচ্চ মাধ্যমিক বিদ্যালয়		খণ্ডৰ অন্তৰ্গত সহায়ক ভোটগ্ৰহন কেন্দ্ৰৰ সংখ্যা :		0																	
ভোটগ্ৰহন কেন্দ্ৰৰ ঠিকনা :																					
নাওজান উচ্চ মাধ্যমিক বিদ্যালয়, কোঠা ১, বিলপথাৰ																					
4. ভোটাৰৰ সংখ্যা																					
আৰম্ভনি ক্ৰমিক নং	শেষ ক্ৰমিক নং	মুঠ ভোটাৰ																			
		পুৰুষ	মহিলা	৩য় লিঙ্গ	মুঠ																
1	1178	584	559	0	1143																

নিৰ্বাচক পঞ্জীয়ন বিষয়াৰ স্বাক্ষৰ



Nazri Naksha

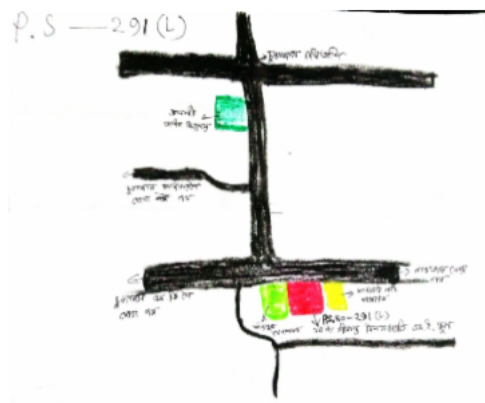

Google Map View

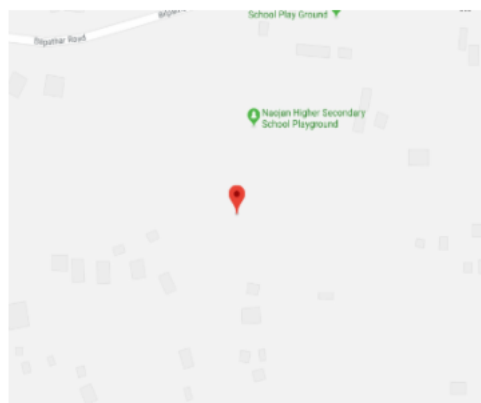

Polling Station Building Front View



ভোটগ্ৰন্থন কেন্দ্ৰৰ সন্মুখৰ দৃশ্য



Cad View

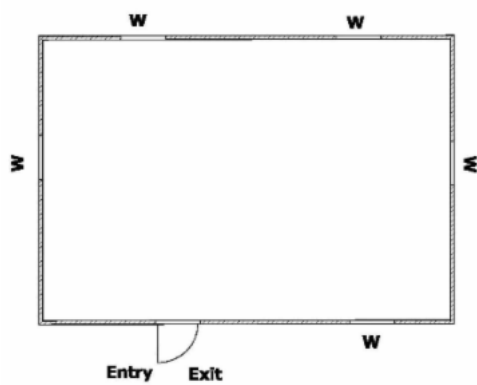

Key MAP View





1 নাম : মনজু ৰাণি ভদ্র স্বামীৰ নাম: বিশ্বনাথ ভদ্র ঘৰ নং : ১৫ক বয়স : 51 লিঙ্গ : মহিলা	MVF3614021 ফটো উপলব্ধ	2 নাম : জিতু ভদ্র পিতাৰ নাম: বিশ্বনাথ ভদ্র ঘৰ নং : ১৫ক বয়স : 32 লিঙ্গ : পুৰুষ	BYP5236895 ফটো উপলব্ধ	3 নাম : কাৰ্তিক ভদ্র পিতাৰ নাম: বিশ্বনাথ ভদ্র ঘৰ নং : ১৫ক বয়স : 30 লিঙ্গ : পুৰুষ	BYP0116749 ফটো উপলব্ধ
4 নাম : মিনকী দাস ভদ্র স্বামীৰ নাম: কাৰ্তিক ভদ্র ঘৰ নং : 15ক বয়স : 27 লিঙ্গ : মহিলা	OPA0060004 ফটো উপলব্ধ	5 নাম : চৰিন লামা পিতাৰ নাম: কুমাৰ লামা ঘৰ নং : ২৩ বয়স : 22 লিঙ্গ : পুৰুষ	MVF3550704 ফটো উপলব্ধ	6 নাম : অৰ্জুন লামা পিতাৰ নাম: ওমকুমাৰ লামা ঘৰ নং : ২৩খ বয়স : 35 লিঙ্গ : পুৰুষ	OPA0092718 ফটো উপলব্ধ
7 নাম : জেক লামা পিতাৰ নাম: ওমকুমাৰ লামা ঘৰ নং : 23খ বয়স : 33 লিঙ্গ : পুৰুষ	OPA0092064 ফটো উপলব্ধ	8 নাম : মুকটাৰী দেৱী স্বামীৰ নাম: বদন সিংহ ঘৰ নং : ২৯ বয়স : 49 লিঙ্গ : মহিলা	MVF0632422 ফটো উপলব্ধ	9 নাম : অঞ্জলী নাগ পিতাৰ নাম: অবিনাশ ভদ্র ঘৰ নং : 32 বয়স : 30 লিঙ্গ : মহিলা	OPA0067264 ফটো উপলব্ধ
10 নাম : মনীষা লামা পিতাৰ নাম: নবিন লামা ঘৰ নং : 47ক বয়স : 24 লিঙ্গ : মহিলা	MVF3529278 ফটো উপলব্ধ	11 নাম : ৰেশমা বেগম পিতাৰ নাম: ৰফিকুল ইছলাম ঘৰ নং : 84 বয়স : 41 লিঙ্গ : মহিলা	DBH1898904 ফটো উপলব্ধ	12 নাম : কমলি দাস স্বামীৰ নাম: অনি চন্দ্ৰ দাস ঘৰ নং : ১২২ বয়স : 44 লিঙ্গ : মহিলা	MVF0747345 ফটো উপলব্ধ
13 নাম : নিকিতা দেব পিতাৰ নাম: শংকৰ দেব ঘৰ নং : 128 বয়স : 23 লিঙ্গ : মহিলা	MVF3356458 ফটো উপলব্ধ	14 নাম : বাৰণা দাস স্বামীৰ নাম: সুধীৰ দাস ঘৰ নং : ১৩২ বয়স : 57 লিঙ্গ : মহিলা	MVF2149362 ফটো উপলব্ধ	15 নাম : পিন্টু দাস পিতাৰ নাম: সুধীৰ দাস ঘৰ নং : ১৩২ বয়স : 35 লিঙ্গ : পুৰুষ	MVF2149373 ফটো উপলব্ধ
16 নাম : মনোজ দাস পিতাৰ নাম: সুধীৰ দাস ঘৰ নং : ১৩২ বয়স : 30 লিঙ্গ : পুৰুষ	MVF0038166 ফটো উপলব্ধ	#2 17 নাম : অনজ দাস পিতাৰ নাম: সুধীৰ দাস ঘৰ নং : 132 বয়স : 26 লিঙ্গ : পুৰুষ	MVF3394525 ফটো উপলব্ধ	18 নাম : বিশ্ব দাস পিতাৰ নাম: সুধীৰ দাস ঘৰ নং : ১৩২ বয়স : 25 লিঙ্গ : পুৰুষ	MVF3394699 ফটো উপলব্ধ
19 নাম : শেফালী দে ঘোচ স্বামীৰ নাম: শংকৰ ঘোষ ঘৰ নং : ১৩৩ বয়স : 45 লিঙ্গ : মহিলা	MVF1467329 ফটো উপলব্ধ	20 নাম : শক্তিৰাণী মণ্ডল স্বামীৰ নাম: সুবল মণ্ডল ঘৰ নং : ১৩৪ক বয়স : 52 লিঙ্গ : মহিলা	MVF0634949 ফটো উপলব্ধ	21 নাম : সুবল মণ্ডল পিতাৰ নাম: কাৰ্তিক মণ্ডল ঘৰ নং : 134ক বয়স : 51 লিঙ্গ : পুৰুষ	MVF2424433 ফটো উপলব্ধ
22 নাম : সন্ধ্যা দে স্বামীৰ নাম: চিত্ৰৰঞ্জন দে ঘৰ নং : ১৩৫ বয়স : 62 লিঙ্গ : মহিলা	MVF2149431 ফটো উপলব্ধ	23 নাম : অপৰ্না দে স্বামীৰ নাম: কামাখ্যা দে ঘৰ নং : ১৩৫ বয়স : 46 লিঙ্গ : মহিলা	MVF2149419 ফটো উপলব্ধ	24 নাম : সীমা দে স্বামীৰ নাম: পংকজ দে ঘৰ নং : ১৩৫ বয়স : 44 লিঙ্গ : মহিলা	MVF0413120 ফটো উপলব্ধ
25 নাম : পংকজ দে পিতাৰ নাম: চিত্ৰৰঞ্জন দে ঘৰ নং : ১৩৫ বয়স : 43 লিঙ্গ : পুৰুষ	MVF2149442 ফটো উপলব্ধ	26 নাম : বিনা ঘোষ দে স্বামীৰ নাম: ভোলন দে ঘৰ নং : ১৩৫ বয়স : 37 লিঙ্গ : মহিলা	MVF0023976 ফটো উপলব্ধ	27 নাম : বিকাশ দে পিতাৰ নাম: চিত্ৰৰঞ্জন দে ঘৰ নং : ১৩৫ বয়স : 36 লিঙ্গ : পুৰুষ	MVF2149464 ফটো উপলব্ধ
28 নাম : ৰিঙ্কন দে পিতাৰ নাম: কামাখ্যা দে ঘৰ নং : ১৩৫ বয়স : 25 লিঙ্গ : পুৰুষ	MVF0760819 ফটো উপলব্ধ	29 নাম : ৰঞ্জন দাস পিতাৰ নাম: শৈলেন দাস ঘৰ নং : ১৩৭ বয়স : 53 লিঙ্গ : পুৰুষ	MVF2149486 ফটো উপলব্ধ	30 নাম : গোপা দাস স্বামীৰ নাম: বনজন দাস ঘৰ নং : ১৩৭ বয়স : 41 লিঙ্গ : মহিলা	MVF2155659 ফটো উপলব্ধ



31 নাম : সঞ্জীৱ দাস পিতাৰ নাম: নাৰায়ন দাস ঘৰ নং : ১৩৭ বয়স : 41 লিঙ্গ : পুৰুষ	MVF2149511 ফটো উপলব্ধ	32 নাম : ৰাজীৱ দাস পিতাৰ নাম: নাৰায়ন দাস ঘৰ নং : ১৩৭ বয়স : 38 লিঙ্গ : পুৰুষ	MVF2149522 ফটো উপলব্ধ	33 নাম : অমৰ দাস পিতাৰ নাম: নাৰায়ণ দাস ঘৰ নং : ১৩৭ বয়স : 32 লিঙ্গ : পুৰুষ	MVF0023977 ফটো উপলব্ধ
34 নাম : আশা দাস মাতৃৰ নাম: অৰ্চনা দাস ঘৰ নং : ১৩৭ বয়স : 30 লিঙ্গ : মহিলা	MVF0023979 ফটো উপলব্ধ	35 নাম : অমিত আগৰৱালা পিতাৰ নাম: ৰাধেশ্যাম আগৰৱালা ঘৰ নং : ১৩৮ বয়স : 47 লিঙ্গ : পুৰুষ	MVF0023980 ফটো উপলব্ধ	36 নাম : উমা আগৰৱালা স্বামীৰ নাম: অমিত আগৰৱালা ঘৰ নং : ১৩৮ বয়স : 42 লিঙ্গ : মহিলা	MVF2155626 ফটো উপলব্ধ
37 নাম : ৰিংকু আগৰৱালা স্বামীৰ নাম: অৱিনাশ আগৰৱালা ঘৰ নং : ১৩৮ বয়স : 36 লিঙ্গ : মহিলা	MVF2155615 ফটো উপলব্ধ	38 নাম : সুকলাল দাস পিতাৰ নাম: সনাতন দাস ঘৰ নং : ১৪০ বয়স : 69 লিঙ্গ : পুৰুষ	MVF2149555 ফটো উপলব্ধ	39 নাম : সন্ধ্যা দাস স্বামীৰ নাম: চুকলাল দাস ঘৰ নং : ১৪০ বয়স : 52 লিঙ্গ : মহিলা	MVF2149566 ফটো উপলব্ধ
40 নাম : জীবন দাস পিতাৰ নাম: সুকলাল দাস ঘৰ নং : ১৪০ বয়স : 38 লিঙ্গ : পুৰুষ	MVF2149602 ফটো উপলব্ধ	41 নাম : উৎপলা দাস ৰাজবংশী স্বামীৰ নাম: জীবন দাস ঘৰ নং : ১৪০ বয়স : 37 লিঙ্গ : মহিলা	MVF0274126 ফটো উপলব্ধ	42 নাম : ৰত্না দাস স্বামীৰ নাম: উত্তম দাস ঘৰ নং : ১৪০ বয়স : 36 লিঙ্গ : মহিলা	MVF0431114 ফটো উপলব্ধ
43 নাম : উত্তম দাস পিতাৰ নাম: সুকলাল দাস ঘৰ নং : ১৪০ বয়স : 35 লিঙ্গ : পুৰুষ	MVF2149577 ফটো উপলব্ধ	44 নাম : ৰান দাস পিতাৰ নাম: সুকলাল দাস ঘৰ নং : ১৪০ বয়স : 34 লিঙ্গ : মহিলা	MVF2149599 ফটো উপলব্ধ	45 নাম : সুনিল দাস পিতাৰ নাম: চন্দ্ৰমোহন দাস ঘৰ নং : ১৪১ বয়স : 57 লিঙ্গ : পুৰুষ	MVF2149624 ফটো উপলব্ধ
46 নাম : মিন দাস স্বামীৰ নাম: সুনিল দাস ঘৰ নং : ১৪১ বয়স : 52 লিঙ্গ : মহিলা	MVF2149635 ফটো উপলব্ধ	47 নাম : শ্যামল দাস পিতাৰ নাম: সুনিল দাস ঘৰ নং : ১৪১ বয়স : 37 লিঙ্গ : পুৰুষ	MVF2149613 ফটো উপলব্ধ	48 নাম : পংকীমণি দত্ত দাস স্বামীৰ নাম: শ্যামল দাস ঘৰ নং : ১৪১ বয়স : 37 লিঙ্গ : মহিলা	MVF2424193 ফটো উপলব্ধ
49 নাম : বিট দাস পিতাৰ নাম: সুনিল দাস ঘৰ নং : ১৪১ বয়স : 32 লিঙ্গ : পুৰুষ	MVF2424353 ফটো উপলব্ধ	50 নাম : মনোৰঞ্জন দাস পিতাৰ নাম: পিয়াৰ দাস ঘৰ নং : ১৪২ বয়স : 81 লিঙ্গ : পুৰুষ	MVF2149646 ফটো উপলব্ধ	E 51 নাম : পুষ্পা দাস স্বামীৰ নাম: মনোৰঞ্জন দাস ঘৰ নং : ১৪২ বয়স : 60 লিঙ্গ : মহিলা	MVF2149657 ফটো উপলব্ধ
52 নাম : বাবলু দাস পিতাৰ নাম: মনোৰঞ্জন দাস ঘৰ নং : ১৪২ বয়স : 42 লিঙ্গ : পুৰুষ	MVF2149668 ফটো উপলব্ধ	53 নাম : অনামিকা দাস স্বামীৰ নাম: বাবলু দাস ঘৰ নং : ১৪২ বয়স : 36 লিঙ্গ : মহিলা	MVF2149680 ফটো উপলব্ধ	54 নাম : ৰাজা ঘোষ পিতাৰ নাম: ৰাখাল ঘোষ ঘৰ নং : ১৪২ক বয়স : 25 লিঙ্গ : পুৰুষ	MVF3370301 ফটো উপলব্ধ
55 নাম : ৰাখাল ঘোষ পিতাৰ নাম: ভুবন ঘোষ ঘৰ নং : ১৪২ক বয়স : 50 লিঙ্গ : পুৰুষ	MVF2149691 ফটো উপলব্ধ	56 নাম : অঞ্জলী ঘোষ স্বামীৰ নাম: ৰাখাল ঘোষ ঘৰ নং : ১৪২ক বয়স : 43 লিঙ্গ : মহিলা	MVF2149704 ফটো উপলব্ধ	57 নাম : সুপ্ৰভা দাস স্বামীৰ নাম: নিহাৰ দাস ঘৰ নং : ১৪৩ বয়স : 67 লিঙ্গ : মহিলা	MVF2149726 ফটো উপলব্ধ
58 নাম : সম্পা দাস স্বামীৰ নাম: ৰাজু দাস ঘৰ নং : ১৪৩ বয়স : 44 লিঙ্গ : মহিলা	MVF0425884 ফটো উপলব্ধ	59 নাম : ৰাজু দাস পিতাৰ নাম: নিহাৰ দাস ঘৰ নং : ১৪৩ বয়স : 38 লিঙ্গ : পুৰুষ	MVF2149737 ফটো উপলব্ধ	60 নাম : ৰুবী দাস পিতাৰ নাম: নিহাৰ দাস ঘৰ নং : ১৪৩ বয়স : 35 লিঙ্গ : মহিলা	MVF2149748 ফটো উপলব্ধ

61 নাম : গীতামনী বৰা মাতৃৰ নাম: শিশুৰাম বৰা ঘৰ নং : ১৪৪ক বয়স : 30 লিঙ্গ : মহিলা	MVF3529252 ফটো উপলব্ধ	62 নাম : প্ৰবিন বৰা পিতাৰ নাম: শিশুৰাম বৰা ঘৰ নং : ১৪৪ক বয়স : 27 লিঙ্গ : পুৰুষ	MVF0277087 ফটো উপলব্ধ	63 নাম : শিশুৰাম বৰা পিতাৰ নাম: মনেশ্বৰ বৰা ঘৰ নং : ১৪৪ক বয়স : 63 লিঙ্গ : পুৰুষ	MVF2149782 ফটো উপলব্ধ
64 নাম : মিনা বৰা স্বামীৰ নাম: শিশু বৰা ঘৰ নং : ১৪৪ক বয়স : 53 লিঙ্গ : মহিলা	MVF2149793 ফটো উপলব্ধ	65 নাম : বিৰেন ঘোষ পিতাৰ নাম: হৰেন্দ্ৰ ঘোষ ঘৰ নং : ১৪৫ বয়স : 77 লিঙ্গ : পুৰুষ	MVF2149806 ফটো উপলব্ধ	66 নাম : চন্দ্ৰা ঘোষ স্বামীৰ নাম: বিৰেন ঘোষ ঘৰ নং : ১৪৫ বয়স : 64 লিঙ্গ : মহিলা	MVF2149817 ফটো উপলব্ধ
67 নাম : বিশ্বজিত ঘোষ পিতাৰ নাম: বিৰেন ঘোষ ঘৰ নং : ১৪৫ বয়স : 50 লিঙ্গ : পুৰুষ	MVF2149828 ফটো উপলব্ধ	68 নাম : দিপালী ঘোষ স্বামীৰ নাম: বিশ্বজিত ঘোষ ঘৰ নং : ১৪৫ বয়স : 42 লিঙ্গ : মহিলা	MVF2149839 ফটো উপলব্ধ	69 নাম : বিজু ঘোষ পিতাৰ নাম: বিৰেন ঘোষ ঘৰ নং : ১৪৫ বয়স : 41 লিঙ্গ : পুৰুষ	MVF2149840 ফটো উপলব্ধ
70 নাম : মামন ঘোষ স্বামীৰ নাম: বিজু ঘোষ ঘৰ নং : ১৪৫ বয়স : 40 লিঙ্গ : মহিলা	MVF2149873 ফটো উপলব্ধ	71 নাম : বিক্ৰম ঘোষ পিতাৰ নাম: বিৰেন ঘোষ ঘৰ নং : ১৪৫ বয়স : 40 লিঙ্গ : পুৰুষ	MVF2149851 ফটো উপলব্ধ	72 নাম : উজ্জল ঘোষ পিতাৰ নাম: মাখন লাল ঘোষ ঘৰ নং : 145 বয়স : 39 লিঙ্গ : পুৰুষ	OPA0144873 ফটো উপলব্ধ
73 নাম : বিম্পী ঘোষ পিতাৰ নাম: বিৰেন ঘোষ ঘৰ নং : ১৪৫ বয়স : 37 লিঙ্গ : মহিলা	MVF3367679 ফটো উপলব্ধ	74 নাম : জুলি ঘোষ স্বামীৰ নাম: বিক্ৰম ঘোষ ঘৰ নং : ১৪৫ বয়স : 29 লিঙ্গ : মহিলা	MVF0776328 ফটো উপলব্ধ	75 নাম : মামনি ঘোষ স্বামীৰ নাম: বিপ্লৱ ঘোষ ঘৰ নং : ১৪৫ বয়স : 27 লিঙ্গ : মহিলা	MVF0787879 ফটো উপলব্ধ
76 নাম : দীক্ষিতা ঘোষ পিতাৰ নাম: বিশ্বজিত ঘোষ ঘৰ নং : 145 বয়স : 20 লিঙ্গ : মহিলা	OPA0002568 ফটো উপলব্ধ	77 নাম : বিপ্লৱ ঘোষ পিতাৰ নাম: বিৰেন ঘোষ ঘৰ নং : 145ক বয়স : 38 লিঙ্গ : পুৰুষ	MVF2149862 ফটো উপলব্ধ	78 নাম : লাল দে পিতাৰ নাম: মানিক চন্দ্ৰ দে ঘৰ নং : ১৪৬ বয়স : 52 লিঙ্গ : পুৰুষ	MVF2149884 ফটো উপলব্ধ
79 নাম : সাবিত্ৰী ভট্টাচাৰ্জী স্বামীৰ নাম: গৌতম ভট্টাচাৰ্জী ঘৰ নং : 146 বয়স : 37 লিঙ্গ : মহিলা	MVF3646841 ফটো উপলব্ধ	80 নাম : অনিশা পাল পিতাৰ নাম: লালু দে ঘৰ নং : 146 বয়স : 29 লিঙ্গ : মহিলা	OPA0153734 ফটো উপলব্ধ	81 নাম : দীপ কুমাৰ দে পিতাৰ নাম: লালু দে ঘৰ নং : ১৪৬ বয়স : 23 লিঙ্গ : পুৰুষ	MVF3495652 ফটো উপলব্ধ
82 নাম : বেনু ঘোষ পিতাৰ নাম: মুনিন্দ্ৰ ঘোষ ঘৰ নং : ১৪৭ বয়স : 61 লিঙ্গ : পুৰুষ	MVF2149942 ফটো উপলব্ধ	83 নাম : বিমল ঘোষ পিতাৰ নাম: মুনিন্দ্ৰ ঘোষ ঘৰ নং : ১৪৭ বয়স : 59 লিঙ্গ : পুৰুষ	MVF2149920 ফটো উপলব্ধ	84 নাম : নিলিমা ঘোষ স্বামীৰ নাম: নিলকন্ঠ ঘোষ ঘৰ নং : ১৪৭ বয়স : 57 লিঙ্গ : মহিলা	MVF2149908 ফটো উপলব্ধ
85 নাম : শঙ্কৰ দাস পিতাৰ নাম: স্বৰ্গীয় শৈলেশ চন্দ্ৰ দাস দাস ঘৰ নং : ১৪৭ বয়স : 54 লিঙ্গ : পুৰুষ	MVF2149953 ফটো উপলব্ধ	86 নাম : কনিকা ঘোষ স্বামীৰ নাম: বিমল ঘোষ ঘৰ নং : ১৪৭ বয়স : 52 লিঙ্গ : মহিলা	MVF2149931 ফটো উপলব্ধ	87 নাম : মীঠা ঘোষ স্বামীৰ নাম: বেনু ঘোষ ঘৰ নং : ১৪৭ বয়স : 47 লিঙ্গ : মহিলা	MVF2150018 ফটো উপলব্ধ
88 নাম : বিষ্ণু দাস স্বামীৰ নাম: শঙ্কৰ দাস ঘৰ নং : ১৪৭ বয়স : 46 লিঙ্গ : মহিলা	MVF2149964 ফটো উপলব্ধ	89 নাম : মনা শীল পিতাৰ নাম: ফালন শীল ঘৰ নং : ১৪৭ বয়স : 40 লিঙ্গ : পুৰুষ	MVF2150029 ফটো উপলব্ধ	90 নাম : পান্না ঘোষ পিতাৰ নাম: নিলকান্ত ঘোষ ঘৰ নং : ১৪৭ বয়স : 40 লিঙ্গ : পুৰুষ	MVF2150007 ফটো উপলব্ধ

91 নাম : শিব ঘোষ পিতাৰ নাম: নীলকান্ত ঘোষ ঘৰ নং : ১৪৭ বয়স : 39 লিঙ্গ : পুৰুষ	MVF2149986 ফটো উপলব্ধ	92 নাম : শুভম দাস পিতাৰ নাম: শংকৰ দাস ঘৰ নং : ১৪৭ বয়স : 29 লিঙ্গ : পুৰুষ	MVF0278556 ফটো উপলব্ধ	93 নাম : অমিত ঘোষ পিতাৰ নাম: বিমল ঘোষ ঘৰ নং : ১৪৭ বয়স : 26 লিঙ্গ : পুৰুষ	MVF0425850 ফটো উপলব্ধ
94 নাম : মেঘা ঘোষ পিতাৰ নাম: বেনু ঘোষ ঘৰ নং : 147 ক বয়স : 19 লিঙ্গ : মহিলা	OPA0137802 ফটো উপলব্ধ	95 নাম : কানাইলাল ঘোষ পিতাৰ নাম: মনিন্দ্র ঘোষ ঘৰ নং : 147 ক বয়স : 58 লিঙ্গ : পুৰুষ	MVF2150030 ফটো উপলব্ধ	96 নাম : মীৰা ঘোষ স্বামীৰ নাম: কানাইলাল ঘোষ ঘৰ নং : 147 ক বয়স : 43 লিঙ্গ : মহিলা	MVF0425892 ফটো উপলব্ধ
97 নাম : বহিত ঘোষ পিতাৰ নাম: কানাইলাল ঘোষ ঘৰ নং : 147 ক বয়স : 24 লিঙ্গ : পুৰুষ	MVF3380664 ফটো উপলব্ধ	98 নাম : জয়া ভট্টাচাৰ্য্য স্বামীৰ নাম: নাৰায়ন ভট্টাচাৰ্য্য ঘৰ নং : ১৪৮ বয়স : 57 লিঙ্গ : মহিলা	MVF2150052 ফটো উপলব্ধ	99 নাম : গৌতম ভট্টাচাৰ্য্য পিতাৰ নাম: নাৰায়ন ভট্টাচাৰ্য্য ঘৰ নং : ১৪৮ বয়স : 44 লিঙ্গ : পুৰুষ	MVF2150063 ফটো উপলব্ধ
100 নাম : বীমা ভট্টাচাৰ্য্য স্বামীৰ নাম: প্ৰিতম ভট্টাচাৰ্য্য ঘৰ নং : ১৪৮ বয়স : 37 লিঙ্গ : মহিলা	MVF0023981 ফটো উপলব্ধ	101 নাম : প্ৰিতম ভট্টাচাৰ্য্য মাতৃৰ নাম: জয়া ভট্টাচাৰ্য্য ঘৰ নং : ১৪৮ বয়স : 37 লিঙ্গ : পুৰুষ	MVF2150041 ফটো উপলব্ধ	102 নাম : নগেন ঘোষ পিতাৰ নাম: হৰেন্দ্ৰ ঘোষ ঘৰ নং : ১৪৯ বয়স : 65 লিঙ্গ : পুৰুষ	MVF2150074 ফটো উপলব্ধ
103 নাম : সঞ্জয় ঘোষ পিতাৰ নাম: নগেন ঘোষ ঘৰ নং : ১৪৯ বয়স : 47 লিঙ্গ : পুৰুষ	MVF2150096 ফটো উপলব্ধ	104 নাম : বাসনা ঘোষ স্বামীৰ নাম: সঞ্জয় ঘোষ ঘৰ নং : ১৪৯ বয়স : 39 লিঙ্গ : মহিলা	MVF2150109 ফটো উপলব্ধ	R 105 নাম : বীতা ঘোষ পিতাৰ নাম: নগেন ঘোষ ঘৰ নং : ১৪৯ বয়স : 35 লিঙ্গ : মহিলা	MVF2150110 ফটো উপলব্ধ
106 নাম : সাইমা ঘোষ পিতাৰ নাম: সঞ্জয় ঘোষ ঘৰ নং : 149 বয়স : 20 লিঙ্গ : মহিলা	OPA0052522 ফটো উপলব্ধ	107 নাম : সুভাষ চন্দ্ৰ ঘোষ পিতাৰ নাম: সন্তোষ ঘোষ ঘৰ নং : ১৫০ বয়স : 69 লিঙ্গ : পুৰুষ	MVF2150121 ফটো উপলব্ধ	108 নাম : ভুলু ঘোষ স্বামীৰ নাম: সুভাস ঘোষ ঘৰ নং : ১৫০ বয়স : 55 লিঙ্গ : মহিলা	MVF2150132 ফটো উপলব্ধ
109 নাম : মিঠুন ঘোষ পিতাৰ নাম: সুভাষ ঘোষ ঘৰ নং : ১৫০ বয়স : 40 লিঙ্গ : পুৰুষ	MVF2150187 ফটো উপলব্ধ	110 নাম : মান্ধী ঘোষ স্বামীৰ নাম: মিঠুন ঘোষ ঘৰ নং : 150 বয়স : 30 লিঙ্গ : মহিলা	JRQ1556021 ফটো উপলব্ধ	111 নাম : ৰেসিন ৰাজ ঘোষ পিতাৰ নাম: শংকৰ ঘোষ ঘৰ নং : 150খ বয়স : 19 লিঙ্গ : পুৰুষ	OPA0124339 ফটো উপলব্ধ
112 নাম : অশোক ঘোষ পিতাৰ নাম: সন্তোষ ঘোষ ঘৰ নং : ১৫০ক বয়স : 62 লিঙ্গ : পুৰুষ	MVF2424206 ফটো উপলব্ধ	113 নাম : শংকৰ ঘোষ পিতাৰ নাম: সন্তোষ ঘোষ ঘৰ নং : ১৫০খ বয়স : 59 লিঙ্গ : পুৰুষ	MVF2424251 ফটো উপলব্ধ	114 নাম : বাবলী ঘোষ স্বামীৰ নাম: শংকৰ ঘোষ ঘৰ নং : ১৫০খ বয়স : 56 লিঙ্গ : মহিলা	MVF2424284 ফটো উপলব্ধ
115 নাম : নয়নতৰা ঘোষ স্বামীৰ নাম: অশোক ঘোষ ঘৰ নং : ১৫০ক বয়স : 54 লিঙ্গ : মহিলা	MVF2424217 ফটো উপলব্ধ	116 নাম : অংকুৰ ঘোষ পিতাৰ নাম: অশোক ঘোষ ঘৰ নং : ১৫০ক বয়স : 31 লিঙ্গ : পুৰুষ	MVF2424240 ফটো উপলব্ধ	117 নাম : চন্দন ঘোষ পিতাৰ নাম: নবতোষ ঘোষ ঘৰ নং : ১৫১ বয়স : 49 লিঙ্গ : পুৰুষ	MVF2150223 ফটো উপলব্ধ
118 নাম : অৰ্চনা ঘোষ পিতাৰ নাম: ৰাধেশ্যাম ঘোষ ঘৰ নং : ১৫১ বয়স : 25 লিঙ্গ : মহিলা	MVF0769828 ফটো উপলব্ধ	119 নাম : সীমা ঘোষ স্বামীৰ নাম: গৌতম ঘোষ ঘৰ নং : ১৫১ক বয়স : 42 লিঙ্গ : মহিলা	MVF0282798 ফটো উপলব্ধ	120 নাম : ৰাধেশ্যাম ঘোষ পিতাৰ নাম: নবতোষ ঘোষ ঘৰ নং : ১৫১ক বয়স : 46 লিঙ্গ : পুৰুষ	MVF2150234 ফটো উপলব্ধ

121 নাম : গৌতম ঘোষ পিতাৰ নাম: নবতোষ ঘোষ ঘৰ নং : ১৫১ক বয়স : 41 লিঙ্গ : পুৰুষ	MVF2150256 ফটো উপলব্ধ	122 নাম : মমতা ঘোষ স্বামীৰ নাম: বাৰ্ধেশ্যাম ঘোষ ঘৰ নং : ১৫১ক বয়স : 39 লিঙ্গ : মহিলা	MVF2150245 ফটো উপলব্ধ	123 নাম : জলৌ ঘোষ স্বামীৰ নাম: নাৰায়ন ঘোষ ঘৰ নং : ১৫২ বয়স : 53 লিঙ্গ : মহিলা	MVF2150314 ফটো উপলব্ধ
124 নাম : আৰতি ঘোষ স্বামীৰ নাম: গোসাই ঘোষ ঘৰ নং : ১৫২ বয়স : 53 লিঙ্গ : মহিলা	MVF2150278 ফটো উপলব্ধ	125 নাম : সঞ্জীৱ ঘোষ পিতাৰ নাম: গোসাই ঘোষ ঘৰ নং : ১৫২ বয়স : 45 লিঙ্গ : পুৰুষ	MVF2150289 ফটো উপলব্ধ	126 নাম : চিৰঞ্জিত ঘোষ পিতাৰ নাম: গোসাই ঘোষ ঘৰ নং : ১৫২ বয়স : 38 লিঙ্গ : পুৰুষ	MVF2150325 ফটো উপলব্ধ
127 নাম : গোপাল ঘোষ পিতাৰ নাম: গোসাই ঘোষ ঘৰ নং : ১৫২ বয়স : 37 লিঙ্গ : পুৰুষ	MVF2150290 ফটো উপলব্ধ	128 নাম : হৰি ঘোষ পিতাৰ নাম: গোসাই ঘোষ ঘৰ নং : ১৫২ বয়স : 35 লিঙ্গ : পুৰুষ	MVF2150336 ফটো উপলব্ধ	129 নাম : বিশ্বজিত ঘোষ পিতাৰ নাম: নাৰায়ণ ঘোষ ঘৰ নং : ১৫২ বয়স : 33 লিঙ্গ : পুৰুষ	MVF2150347 ফটো উপলব্ধ
130 নাম : ডনা বনিকু ঘোষ স্বামীৰ নাম: সঞ্জীৱ ঘোষ ঘৰ নং : ১৫২ বয়স : 33 লিঙ্গ : মহিলা	MVF0283556 ফটো উপলব্ধ	131 নাম : শুভাংকৰ ঘোষ পিতাৰ নাম: গোসাই ঘোষ ঘৰ নং : ১৫২ বয়স : 30 লিঙ্গ : পুৰুষ	MVF0283705 ফটো উপলব্ধ	132 নাম : নিতাই ঘোষ পিতাৰ নাম: নাৰায়ণ ঘোষ ঘৰ নং : ১৫২ বয়স : 24 লিঙ্গ : পুৰুষ	MVF3394129 ফটো উপলব্ধ
133 নাম : শংকৰ ঘোষ পিতাৰ নাম: ৰমনী ঘোষ ঘৰ নং : ১৫৩ বয়স : 62 লিঙ্গ : পুৰুষ	MVF2150369 ফটো উপলব্ধ	134 নাম : কানু ঘোষ পিতাৰ নাম: ৰমনী ঘোষ ঘৰ নং : ১৫৩ বয়স : 55 লিঙ্গ : পুৰুষ	MVF2150370 ফটো উপলব্ধ	135 নাম : অঞ্জলী দাস ঘোষ স্বামীৰ নাম: কানু ঘোষ ঘৰ নং : ১৫৩ বয়স : 42 লিঙ্গ : মহিলা	MVF2149497 ফটো উপলব্ধ
136 নাম : অনিতা ঘোষ পিতাৰ নাম: কানু ঘোষ ঘৰ নং : 153 বয়স : 19 লিঙ্গ : মহিলা	OPA0075333 ফটো উপলব্ধ	137 নাম : ৰাম বাহাদুৰ ছেত্ৰী পিতাৰ নাম: ভক্ত বাহাদুৰ ছেত্ৰী ঘৰ নং : ১৫৪ বয়স : 37 লিঙ্গ : পুৰুষ	MVF3677812 ফটো উপলব্ধ	138 নাম : পিংকী ছেত্ৰী স্বামীৰ নাম: ৰাম বাহাদুৰ ছেত্ৰী ঘৰ নং : ১৫৪ বয়স : 32 লিঙ্গ : মহিলা	MVF3677820 ফটো উপলব্ধ
139 নাম : বিনোদ দাস পিতাৰ নাম: ৰুহিনী দাস ঘৰ নং : ১৫৫ বয়স : 54 লিঙ্গ : পুৰুষ	MVF2150381 ফটো উপলব্ধ	140 নাম : অনিতা দাস স্বামীৰ নাম: বিনোদ দাস ঘৰ নং : ১৫৫ বয়স : 47 লিঙ্গ : মহিলা	MVF2150392 ফটো উপলব্ধ	141 নাম : বিজয় দাস পিতাৰ নাম: বিনোদ দাস ঘৰ নং : ১৫৫ বয়স : 38 লিঙ্গ : পুৰুষ	MVF2150405 ফটো উপলব্ধ
142 নাম : অজয় দাস পিতাৰ নাম: বিনোদ দাস ঘৰ নং : ১৫৫ বয়স : 33 লিঙ্গ : পুৰুষ	MVF0415364 ফটো উপলব্ধ	143 নাম : বিবেক দাস পিতাৰ নাম: বিনোদ দাস ঘৰ নং : ১৫৫ বয়স : 28 লিঙ্গ : পুৰুষ	MVF0796052 ফটো উপলব্ধ	144 নাম : সংগীতা দাস স্বামীৰ নাম: বিজয় দাস ঘৰ নং : ১৫৫ বয়স : 27 লিঙ্গ : মহিলা	MVF0796078 ফটো উপলব্ধ
145 নাম : ৰোহিত দাস পিতাৰ নাম: বিনোদ দাস ঘৰ নং : 155 বয়স : 22 লিঙ্গ : পুৰুষ	MVF3459435 ফটো উপলব্ধ	S 146 নাম : নিবাসী দাস পিতাৰ নাম: পণ্ডিত দাস ঘৰ নং : ১৫৬ বয়স : ৪২ লিঙ্গ : পুৰুষ	MVF2150416 ফটো উপলব্ধ	S 147 নাম : স্বপনা দাস পিতাৰ নাম: নিবাসী দাস ঘৰ নং : ১৫৬ বয়স : ৪৩ লিঙ্গ : মহিলা	MVF2150449 ফটো উপলব্ধ
148 নাম : ৰাকেশ দাস পিতাৰ নাম: শংকৰ দাস ঘৰ নং : 156 বয়স : 25 লিঙ্গ : পুৰুষ	OPA0141119 ফটো উপলব্ধ	149 নাম : গোপাল দাস পিতাৰ নাম: কৃষ্ণ দাস ঘৰ নং : ১৫৭ বয়স : 77 লিঙ্গ : পুৰুষ	MVF2150461 ফটো উপলব্ধ	150 নাম : গনেশ দাস পিতাৰ নাম: গোপাল দাস ঘৰ নং : ১৫৭ বয়স : 49 লিঙ্গ : পুৰুষ	MVF2150494 ফটো উপলব্ধ

151 নাম : বাখি দাস স্বামীৰ নাম: গনেশ দাস ঘৰ নং : ১৫৭ বয়স : 39 লিঙ্গ : মহিলা	MVF2150530 ফটো উপলব্ধ	152 নাম : দিপাংকৰ দাস পিতাৰ নাম: পিংকু দাস ঘৰ নং : ১৫৭ বয়স : 24 লিঙ্গ : পুৰুষ	MVF3528247 ফটো উপলব্ধ	153 নাম : কাৰ্তিক দাস পিতাৰ নাম: গোপাল দাস ঘৰ নং : ১৫৭ঘ বয়স : 47 লিঙ্গ : পুৰুষ	MVF2150507 ফটো উপলব্ধ
154 নাম : বৃন্দা দাস স্বামীৰ নাম: কাৰ্তিক দাস ঘৰ নং : ১৫৭ঘ বয়স : 35 লিঙ্গ : মহিলা	MVF2150541 ফটো উপলব্ধ	155 নাম : পিংকু দাস পিতাৰ নাম: গোপাল দাস ঘৰ নং : ১৫৭ক বয়স : 51 লিঙ্গ : পুৰুষ	MVF2150483 ফটো উপলব্ধ	156 নাম : গৌৰী দাস স্বামীৰ নাম: পিংকু দাস ঘৰ নং : ১৫৭ক বয়স : 45 লিঙ্গ : মহিলা	MVF2150529 ফটো উপলব্ধ
157 নাম : বাখী দে স্বামীৰ নাম: পংকজ দাস ঘৰ নং : ১৫৭খ বয়স : 45 লিঙ্গ : মহিলা	MVF1552858 ফটো উপলব্ধ	158 নাম : পঙ্কজ দাস পিতাৰ নাম: গোপাল দাস ঘৰ নং : ১৫৭খ বয়স : 40 লিঙ্গ : পুৰুষ	MVF2150518 ফটো উপলব্ধ	159 নাম : শিবানী দাস পিতাৰ নাম: অমৰ দাস ঘৰ নং : 158 বয়স : 39 লিঙ্গ : মহিলা	MVF1089141 ফটো উপলব্ধ
160 নাম : কাজল দাস স্বামীৰ নাম: শংকৰ দাস ঘৰ নং : ১৫৯ বয়স : 59 লিঙ্গ : মহিলা	MVF2150563 ফটো উপলব্ধ	161 নাম : সঞ্জীৱ দাস পিতাৰ নাম: শংকৰ দাস ঘৰ নং : ১৫৯ক বয়স : 41 লিঙ্গ : পুৰুষ	MVF2150585 ফটো উপলব্ধ	162 নাম : সপ্না দাস স্বামীৰ নাম: সঞ্জীৱ দাস ঘৰ নং : ১৫৯ক বয়স : 31 লিঙ্গ : মহিলা	MVF0056598 ফটো উপলব্ধ
163 নাম : প্ৰণৱ দাস মাতৃৰ নাম: অষ্টমী দাস ঘৰ নং : ১৫৯ক বয়স : 23 লিঙ্গ : পুৰুষ	MVF3478682 ফটো উপলব্ধ	164 নাম : অষ্টমী দাস স্বামীৰ নাম: পৰিমল দাস ঘৰ নং : ১৫৯ক বয়স : 45 লিঙ্গ : মহিলা	MVF2150610 ফটো উপলব্ধ	165 নাম : অশোক ভট্টাচাৰ্য্য পিতাৰ নাম: নিমল ভট্টাচাৰ্য্য ঘৰ নং : ১৬০ বয়স : 65 লিঙ্গ : পুৰুষ	MVF2150621 ফটো উপলব্ধ
166 নাম : আৰতি ভট্টাচাৰ্য্য স্বামীৰ নাম: অশোক ভট্টাচাৰ্য্য ঘৰ নং : ১৬০ বয়স : 59 লিঙ্গ : মহিলা	MVF2150632 ফটো উপলব্ধ	167 নাম : অৰূপ ভট্টাচাৰ্য্য পিতাৰ নাম: অশোক ভট্টাচাৰ্য্য ঘৰ নং : ১৬০ বয়স : 33 লিঙ্গ : পুৰুষ	MVF2150654 ফটো উপলব্ধ	168 নাম : হিম্ন চক্ৰৱৰ্তী পিতাৰ নাম: জ্ঞানেন্দ্ৰ কুমাৰ চক্ৰৱৰ্তী ঘৰ নং : ১৬০ক বয়স : 61 লিঙ্গ : পুৰুষ	MVF0290379 ফটো উপলব্ধ
169 নাম : দিপালী চক্ৰৱৰ্তী স্বামীৰ নাম: হিম্ন চক্ৰৱৰ্তী ঘৰ নং : ১৬০ক বয়স : 54 লিঙ্গ : মহিলা	MVF0290387 ফটো উপলব্ধ	170 নাম : শিপ্রা চক্ৰৱৰ্তী স্বামীৰ নাম: বাপন চক্ৰৱৰ্তী ঘৰ নং : ১৬০ক বয়স : 31 লিঙ্গ : মহিলা	MVF0290577 ফটো উপলব্ধ	171 নাম : সুৰজ চক্ৰৱৰ্তী পিতাৰ নাম: সজল চক্ৰৱৰ্তী ঘৰ নং : ১৬০ক বয়স : 28 লিঙ্গ : পুৰুষ	MVF0431122 ফটো উপলব্ধ
E 172 নাম : সজল চক্ৰৱৰ্তী পিতাৰ নাম: ধীৰেন্দ্ৰ চক্ৰৱৰ্তী ঘৰ নং : ১৬০ক বয়স : 59 লিঙ্গ : পুৰুষ	MVF2150665 ফটো উপলব্ধ	173 নাম : শিবানী চক্ৰৱৰ্তী স্বামীৰ নাম: সজল চক্ৰৱৰ্তী ঘৰ নং : ১৬০ক বয়স : 47 লিঙ্গ : মহিলা	MVF2150676 ফটো উপলব্ধ	174 নাম : শংকৰ দেৱ পিতাৰ নাম: ৰঙ্গেশ দেৱ ঘৰ নং : ১৬১ বয়স : 55 লিঙ্গ : পুৰুষ	MVF2150698 ফটো উপলব্ধ
175 নাম : শক্তি দেৱ স্বামীৰ নাম: শংকৰ দেৱ ঘৰ নং : ১৬১ বয়স : 44 লিঙ্গ : মহিলা	MVF2150701 ফটো উপলব্ধ	176 নাম : ৰিমা দেৱ পিতাৰ নাম: শংকৰ দেৱ ঘৰ নং : ১৬১ বয়স : 28 লিঙ্গ : মহিলা	MVF0291427 ফটো উপলব্ধ	177 নাম : পবন চন্দ্ৰ শইকীয়া পিতাৰ নাম: বেথা ৰাম শইকীয়া ঘৰ নং : ১৬২ বয়স : 59 লিঙ্গ : পুৰুষ	MVF2150712 ফটো উপলব্ধ
178 নাম : অৰুনা শইকীয়া স্বামীৰ নাম: পবন চন্দ্ৰ শইকীয়া ঘৰ নং : ১৬২ বয়স : 49 লিঙ্গ : মহিলা	MVF2150723 ফটো উপলব্ধ	179 নাম : জয়শ্ৰী শইকীয়া পিতাৰ নাম: পবন চন্দ্ৰ শইকীয়া ঘৰ নং : ১৬২ বয়স : 26 লিঙ্গ : মহিলা	MVF3477213 ফটো উপলব্ধ	180 নাম : দেৱপ্ৰতীম শইকীয়া পিতাৰ নাম: পবন চন্দ্ৰ শইকীয়া ঘৰ নং : ১৬২ বয়স : 23 লিঙ্গ : পুৰুষ	MVF3529955 ফটো উপলব্ধ

181 নাম : কৃষ্ণ মহন্ত পিতাৰ নাম: চিৰঞ্জীৱ মহন্ত ঘৰ নং : ১৭০ বয়স : 68 লিঙ্গ : পুৰুষ	MVF2150756 ফটো উপলব্ধ	182 নাম : দিলীপ মহন্ত পিতাৰ নাম: চিৰঞ্জীৱ মহন্ত ঘৰ নং : ১৭০ বয়স : 55 লিঙ্গ : মহিলা	MVF2150778 ফটো উপলব্ধ	183 নাম : প্রভা মহন্ত স্বামীৰ নাম: কৃষ্ণ মহন্ত ঘৰ নং : ১৭০ বয়স : 48 লিঙ্গ : মহিলা	MVF2150767 ফটো উপলব্ধ
184 নাম : দিপ মহন্ত স্বামীৰ নাম: দিলীপ মহন্ত ঘৰ নং : ১৭০ বয়স : 41 লিঙ্গ : মহিলা	MVF2150789 ফটো উপলব্ধ	185 নাম : মৃগাংক মহন্ত পিতাৰ নাম: কৃষ্ণ মহন্ত ঘৰ নং : ১৭০ বয়স : 38 লিঙ্গ : পুৰুষ	MVF2150790 ফটো উপলব্ধ	186 নাম : কীপাংকৰ মহন্ত পিতাৰ নাম: কৃষ্ণ মহন্ত ঘৰ নং : ১৭০ বয়স : 35 লিঙ্গ : পুৰুষ	MVF2150803 ফটো উপলব্ধ
187 নাম : অজিত আইচ পিতাৰ নাম: ইন্দ্ৰমোহন আইচ ঘৰ নং : ১৭৩ বয়স : 77 লিঙ্গ : পুৰুষ	MVF2150814 ফটো উপলব্ধ	188 নাম : মঞ্জু আইচ স্বামীৰ নাম: অজিত আইচ ঘৰ নং : ১৭৩ বয়স : 69 লিঙ্গ : মহিলা	MVF2150825 ফটো উপলব্ধ	189 নাম : ইলা ভাইচ স্বামীৰ নাম: আখিল কুমাৰ আইচ ঘৰ নং : ১৭৩ বয়স : 64 লিঙ্গ : মহিলা	MVF2150836 ফটো উপলব্ধ
190 নাম : অপূৰ্ব আইচ পিতাৰ নাম: আখিল কুমাৰ আইচ ঘৰ নং : ১৭৩ বয়স : 46 লিঙ্গ : পুৰুষ	MVF2150847 ফটো উপলব্ধ	191 নাম : ৰূপা দত্ত স্বামীৰ নাম: কৃষ্ণ দত্ত ঘৰ নং : ১৭৩ বয়স : 44 লিঙ্গ : মহিলা	MVF2150881 ফটো উপলব্ধ	192 নাম : ৰাজু আইচ পিতাৰ নাম: আখিল আইচ ঘৰ নং : ১৭৩ বয়স : 43 লিঙ্গ : পুৰুষ	MVF2150858 ফটো উপলব্ধ
193 নাম : সপ্ৰণয়িতা আইচ স্বামীৰ নাম: ৰাজু আইচ ঘৰ নং : ১৭৩ বয়স : 42 লিঙ্গ : মহিলা	MVF2150905 ফটো উপলব্ধ	194 নাম : মাম্পী আইচ স্বামীৰ নাম: অপূৰ্ব আইচ ঘৰ নং : ১৭৩ বয়স : 40 লিঙ্গ : মহিলা	MVF2150869 ফটো উপলব্ধ	195 নাম : সোমৰাজ দত্ত পিতাৰ নাম: কৃষ্ণ দত্ত ঘৰ নং : 173 বয়স : 21 লিঙ্গ : পুৰুষ	OPA0048553 ফটো উপলব্ধ
196 নাম : সন্ধ্যা বৰাইক স্বামীৰ নাম: বাবুল বৰাইক ঘৰ নং : ১৭৫ক বয়স : 39 লিঙ্গ : মহিলা	MVF2150927 ফটো উপলব্ধ	197 নাম : ৰাজেন বৰাইক পিতাৰ নাম: পাচাই বৰাইক ঘৰ নং : ১৭৫ক বয়স : 37 লিঙ্গ : পুৰুষ	MVF2150938 ফটো উপলব্ধ	198 নাম : টিংক বোৰাইক পিতাৰ নাম: পাচাই বোৰাইক ঘৰ নং : ১৭৫ক বয়স : 35 লিঙ্গ : পুৰুষ	MVF2150949 ফটো উপলব্ধ
199 নাম : কুন্তী বৰাইক স্বামীৰ নাম: টিংক বৰাইক ঘৰ নং : ১৭৫ক বয়স : 34 লিঙ্গ : মহিলা	MVF0066266 ফটো উপলব্ধ	200 নাম : অতুল দে পিতাৰ নাম: ৰতন দে ঘৰ নং : ১৭৯ বয়স : 42 লিঙ্গ : পুৰুষ	MVF2151000 ফটো উপলব্ধ	201 নাম : ৰিন্তু দে পিতাৰ নাম: ৰতন দে ঘৰ নং : ১৭৯ বয়স : 40 লিঙ্গ : পুৰুষ	MVF2151011 ফটো উপলব্ধ
202 নাম : ৰুমা দে স্বামীৰ নাম: অতুল দে ঘৰ নং : ১৭৯ বয়স : 40 লিঙ্গ : মহিলা	MVF0415372 ফটো উপলব্ধ	203 নাম : তপন দে পিতাৰ নাম: ৰতন দে ঘৰ নং : ১৭৯ বয়স : 39 লিঙ্গ : পুৰুষ	MVF2150972 ফটো উপলব্ধ	204 নাম : মামনী দে স্বামীৰ নাম: ৰিন্তু দে ঘৰ নং : ১৭৯ বয়স : 37 লিঙ্গ : মহিলা	MVF0415380 ফটো উপলব্ধ
205 নাম : কাজল দে স্বামীৰ নাম: তপন দে ঘৰ নং : ১৭৯ বয়স : 35 লিঙ্গ : মহিলা	MVF2150983 ফটো উপলব্ধ	R 206 নাম : কুচুম দে পিতাৰ নাম: ৰতন দে ঘৰ নং : ১৭৯ বয়স : 35 লিঙ্গ : মহিলা	MVF2151022 ফটো উপলব্ধ	207 নাম : বিকি দে পিতাৰ নাম: ৰতন দে ঘৰ নং : ১৭৯ বয়স : 33 লিঙ্গ : পুৰুষ	MVF0415281 ফটো উপলব্ধ
208 নাম : মৌচুমী দে মাতৃৰ নাম: কাজল দে ঘৰ নং : 179 বয়স : 24 লিঙ্গ : মহিলা	MVF3727419 ফটো উপলব্ধ	209 নাম : অনামিকা দে পিতাৰ নাম: তপন দে ঘৰ নং : 179 বয়স : 21 লিঙ্গ : মহিলা	OPA0029579 ফটো উপলব্ধ	210 নাম : বিশাল দাস পিতাৰ নাম: বিপুল দাস ঘৰ নং : ১৭৯ক বয়স : 25 লিঙ্গ : পুৰুষ	MVF3405974 ফটো উপলব্ধ



211 নাম : অভিষেক দে পিতাৰ নাম: ৰিণ্টু দে ঘৰ নং : 179 খ বয়স : 20 লিঙ্গ : পুৰুষ	OPA0063982 ফটো উপলব্ধ	212 নাম : বিপুল দাস পিতাৰ নাম: জলেন্দ্ৰ দাস ঘৰ নং : 199ক বয়স : 49 লিঙ্গ : পুৰুষ	MVF2151033 ফটো উপলব্ধ	213 নাম : মনিকা দাস স্বামীৰ নাম: বিপুল দাস ঘৰ নং : 199ক বয়স : 33 লিঙ্গ : মহিলা	MVF2151044 ফটো উপলব্ধ
214 নাম : নাৰায়ন মজুমদাৰ পিতাৰ নাম: গোপীল মজুমদাৰ ঘৰ নং : 1৮০ বয়স : 53 লিঙ্গ : পুৰুষ	MVF2151066 ফটো উপলব্ধ	215 নাম : চম্পা দাস স্বামীৰ নাম: নকুল দাস ঘৰ নং : 180 বয়স : 45 লিঙ্গ : মহিলা	MVF1517482 ফটো উপলব্ধ	216 নাম : বুমা মজুমদাৰ স্বামীৰ নাম: নাৰায়ণ মজুমদাৰ ঘৰ নং : 1৮০ বয়স : 44 লিঙ্গ : মহিলা	MVF2151088 ফটো উপলব্ধ
217 নাম : হাৰাধন মজুমদাৰ পিতাৰ নাম: গোপীল মজুমদাৰ ঘৰ নং : 1৮০ বয়স : 42 লিঙ্গ : পুৰুষ	MVF2151077 ফটো উপলব্ধ	218 নাম : শূক্ৰা মজুমদাৰ স্বামীৰ নাম: হাৰাধন মজুমদাৰ ঘৰ নং : 1৮০ বয়স : 38 লিঙ্গ : মহিলা	MVF2151099 ফটো উপলব্ধ	219 নাম : ৰুমি দাস পিতাৰ নাম: নকুল দাস ঘৰ নং : 1৮০ বয়স : 27 লিঙ্গ : মহিলা	MVF0415505 ফটো উপলব্ধ
220 নাম : বৈশালী দাস পিতাৰ নাম: নকুল দাস ঘৰ নং : 1৮০ বয়স : 25 লিঙ্গ : মহিলা	MVF0415430 ফটো উপলব্ধ	221 নাম : বিক্ৰম মজুমদাৰ পিতাৰ নাম: নাৰায়ন মজুমদাৰ ঘৰ নং : 180 বয়স : 20 লিঙ্গ : পুৰুষ	OPA0107029 ফটো উপলব্ধ	222 নাম : ৰামদেউ মহতু পিতাৰ নাম: সাহেব প্ৰচাদ মহতু ঘৰ নং : 1৮১ বয়স : 73 লিঙ্গ : পুৰুষ	MVF2151102 ফটো উপলব্ধ
E 223 নাম : লীলাবতী ঠাকুৰ স্বামীৰ নাম: অৰ্জুন ঠাকুৰ ঘৰ নং : 1৮২ বয়স : 74 লিঙ্গ : মহিলা	MVF2151157 ফটো উপলব্ধ	224 নাম : গান্ধী ঠাকুৰ পিতাৰ নাম: লক্ষী চন্দ্ৰ ঠাকুৰ ঘৰ নং : 1৮২ বয়স : 69 লিঙ্গ : পুৰুষ	MVF2151124 ফটো উপলব্ধ	225 নাম : নিৰ্মলা ঠাকুৰ পিতাৰ নাম: অৰ্জুন ঠাকুৰ ঘৰ নং : 1৮২ বয়স : 56 লিঙ্গ : পুৰুষ	MVF2151237 ফটো উপলব্ধ
226 নাম : ৰমাকান্ত ঠাকুৰ পিতাৰ নাম: অৰ্জুন ঠাকুৰ ঘৰ নং : 1৮২ বয়স : 51 লিঙ্গ : পুৰুষ	MVF2151168 ফটো উপলব্ধ	227 নাম : মিনা দেবী স্বামীৰ নাম: গান্ধী ঠাকুৰ ঘৰ নং : 1৮২ বয়স : 50 লিঙ্গ : মহিলা	MVF2151135 ফটো উপলব্ধ	228 নাম : বিনা দেবী স্বামীৰ নাম: ৰমাকান্ত ঠাকুৰ ঘৰ নং : 1৮২ বয়স : 49 লিঙ্গ : মহিলা	MVF2151179 ফটো উপলব্ধ
229 নাম : বিমল ঠাকুৰ পিতাৰ নাম: অৰ্জুন ঠাকুৰ ঘৰ নং : 1৮২ বয়স : 49 লিঙ্গ : পুৰুষ	MVF2151180 ফটো উপলব্ধ	230 নাম : সুনীতা ঠাকুৰ পিতাৰ নাম: অৰ্জুন ঠাকুৰ ঘৰ নং : 1৮২ বয়স : 42 লিঙ্গ : মহিলা	MVF0023982 ফটো উপলব্ধ	231 নাম : কমল ঠাকুৰ পিতাৰ নাম: গান্ধী ঠাকুৰ ঘৰ নং : 1৮২ বয়স : 40 লিঙ্গ : পুৰুষ	MVF2151226 ফটো উপলব্ধ
232 নাম : শকুন্তলা দেবী স্বামীৰ নাম: বিমল ঠাকুৰ ঘৰ নং : 1৮২ বয়স : 39 লিঙ্গ : মহিলা	MVF2151191 ফটো উপলব্ধ	233 নাম : কিৰণ কুমাৰী ঠাকুৰ স্বামীৰ নাম: অভিষেক ঠাকুৰ ঘৰ নং : 1৮২ বয়স : 35 লিঙ্গ : মহিলা	FJS3440491 ফটো উপলব্ধ	234 নাম : অভিষেক ঠাকুৰ পিতাৰ নাম: ৰমাকান্ত ঠাকুৰ ঘৰ নং : 1৮২ বয়স : 32 লিঙ্গ : পুৰুষ	MVF0023983 ফটো উপলব্ধ
235 নাম : সোন ঠাকুৰ স্বামীৰ নাম: কমল ঠাকুৰ ঘৰ নং : 1৮২ বয়স : 32 লিঙ্গ : মহিলা	MVF0306027 ফটো উপলব্ধ	236 নাম : ৰাহুল ঠাকুৰ পিতাৰ নাম: ৰমাকান্ত ঠাকুৰ ঘৰ নং : 1৮২ বয়স : 27 লিঙ্গ : পুৰুষ	MVF0306266 ফটো উপলব্ধ	237 নাম : প্ৰধান ঠাকুৰ পিতাৰ নাম: বিমল ঠাকুৰ ঘৰ নং : 1৮২ বয়স : 25 লিঙ্গ : পুৰুষ	MVF0415463 ফটো উপলব্ধ
238 নাম : পূজা কুমাৰী ঠাকুৰ পিতাৰ নাম: ৰমাকান্ত ঠাকুৰ ঘৰ নং : 1৮২ বয়স : 25 লিঙ্গ : মহিলা	MVF0415422 ফটো উপলব্ধ	239 নাম : নীলম প্ৰসাদ স্বামীৰ নাম: পংকজ কুমাৰ ঘৰ নং : 1৮২ক বয়স : 33 লিঙ্গ : মহিলা	MVF0404624 ফটো উপলব্ধ	240 নাম : বৃগৰশান প্ৰচাদ পিতাৰ নাম: লক্ষী চন্দ্ৰ ঠাকুৰ ঘৰ নং : 1৮২ক বয়স : 81 লিঙ্গ : পুৰুষ	MVF2151271 ফটো উপলব্ধ



241 নাম : নতন দেবী স্বামীৰ নাম: ভৃগুৰাশন প্ৰসাদ ঘৰ নং : ১৮২ক বয়স : 60 লিঙ্গ : মহিলা	MVF2151282 ফটো উপলব্ধ	242 নাম : পংকজ কুমাৰ পিতাৰ নাম: বৃগুৰাশন প্ৰচাদ ঘৰ নং : ১৮২ক বয়স : 38 লিঙ্গ : পুৰুষ	MVF2151317 ফটো উপলব্ধ	243 নাম : বাধেশ্যাম আগৰৱাল পিতাৰ নাম: ভোলাৰাম আগৰৱাল ঘৰ নং : ১৮৩ বয়স : 76 লিঙ্গ : পুৰুষ	MVF0408880 ফটো উপলব্ধ
244 নাম : ৰামেশ্বৰী দেবী স্বামীৰ নাম: ৰাধেশ্যাম আগৰৱাল ঘৰ নং : ১৮৩ বয়স : 73 লিঙ্গ : মহিলা	MVF0418012 ফটো উপলব্ধ	245 নাম : ৰাজু আগৰৱালা পিতাৰ নাম: ভোলাৰাম আগৰৱালা ঘৰ নং : ১৮৩ বয়স : 68 লিঙ্গ : পুৰুষ	MVF2151340 ফটো উপলব্ধ	246 নাম : দেবী দুত্ত আগৰৱালা পিতাৰ নাম: ভোলাৰাম আগৰৱালা ঘৰ নং : ১৮৩ বয়স : 59 লিঙ্গ : পুৰুষ	MVF2151362 ফটো উপলব্ধ
247 নাম : হেমা আগৰৱাল স্বামীৰ নাম: ৰাজু আগৰৱাল ঘৰ নং : ১৮৩ বয়স : 58 লিঙ্গ : মহিলা	MVF2151351 ফটো উপলব্ধ	248 নাম : শান্তা আগৰৱাল স্বামীৰ নাম: প্ৰসন্ন কুমাৰ আগৰৱাল ঘৰ নং : ১৮৩ বয়স : 49 লিঙ্গ : মহিলা	MVF2151408 ফটো উপলব্ধ	249 নাম : দিনো আগৰৱালা পিতাৰ নাম: ভোলাৰাম আগৰৱালা ঘৰ নং : ১৮৩ বয়স : 48 লিঙ্গ : পুৰুষ	MVF2151384 ফটো উপলব্ধ
250 নাম : পুষ্পা আগৰৱালা স্বামীৰ নাম: দিনো আগৰৱালা ঘৰ নং : ১৮৩ বয়স : 47 লিঙ্গ : মহিলা	MVF2151395 ফটো উপলব্ধ	251 নাম : অৰিনাশ আগৰৱালা পিতাৰ নাম: ৰাধেশ্যাম আগৰৱাল ঘৰ নং : ১৮৩ বয়স : 43 লিঙ্গ : পুৰুষ	MVF0418020 ফটো উপলব্ধ	252 নাম : সৌৰভ আগৰৱাল পিতাৰ নাম: ৰাজু আগৰৱাল ঘৰ নং : ১৮৩ বয়স : 35 লিঙ্গ : পুৰুষ	MVF2151419 ফটো উপলব্ধ
253 নাম : কিষন আগৰৱালা পিতাৰ নাম: ৰাজু আগৰৱালা ঘৰ নং : ১৮৩ বয়স : 33 লিঙ্গ : পুৰুষ	MVF0023984 ফটো উপলব্ধ	254 নাম : মেহেক আগৰৱালা স্বামীৰ নাম: কিষান আগৰৱালা ঘৰ নং : 183 বয়স : 30 লিঙ্গ : মহিলা	OPA0050385 ফটো উপলব্ধ	255 নাম : নিতিন আগৰৱালা পিতাৰ নাম: দেবি দত্ত আগৰৱালা ঘৰ নং : ১৮৩ বয়স : 27 লিঙ্গ : পুৰুষ	MVF0416453 ফটো উপলব্ধ
R 256 নাম : পায়েল আগৰৱাল পিতাৰ নাম: প্ৰসন্ন কুমাৰ তআগৰৱাল ঘৰ নং : ১৮৩ক বয়স : 35 লিঙ্গ : মহিলা	MVF2151431 ফটো উপলব্ধ	R 257 নাম : প্ৰতীম আগৰৱাল পিতাৰ নাম: প্ৰসন্ন কুমাৰ আগৰৱাল ঘৰ নং : ১৮৩ক বয়স : 33 লিঙ্গ : পুৰুষ	MVF2151420 ফটো উপলব্ধ	258 নাম : ৰাজা আগৰৱাল পিতাৰ নাম: প্ৰসন্ন কুমাৰ আগৰৱালা ঘৰ নং : ১৮৩ক বয়স : 31 লিঙ্গ : পুৰুষ	MVF0023985 ফটো উপলব্ধ
259 নাম : অৰুন শীল পিতাৰ নাম: কালী শীল ঘৰ নং : ১৮৪ বয়স : 57 লিঙ্গ : পুৰুষ	MVF2151486 ফটো উপলব্ধ	260 নাম : সিপ্ৰা শীল স্বামীৰ নাম: প্ৰানকৃষ্ণ শীল ঘৰ নং : ১৮৪ বয়স : 49 লিঙ্গ : মহিলা	MVF2151464 ফটো উপলব্ধ	261 নাম : মনি শীল স্বামীৰ নাম: অৰুন শীল ঘৰ নং : ১৮৪ বয়স : 39 লিঙ্গ : মহিলা	MVF2151497 ফটো উপলব্ধ
262 নাম : অজন্তা শীল পিতাৰ নাম: প্ৰানকৃষ্ণ শীল ঘৰ নং : ১৮৪ বয়স : 28 লিঙ্গ : মহিলা	MVF0307546 ফটো উপলব্ধ	263 নাম : পাপু শীল পিতাৰ নাম: অৰুন শীল ঘৰ নং : ১৮৪ বয়স : 23 লিঙ্গ : পুৰুষ	MVF3478872 ফটো উপলব্ধ	264 নাম : অপু শীল পিতাৰ নাম: অৰুন শীল ঘৰ নং : 184ক বয়স : 20 লিঙ্গ : পুৰুষ	OPA0075663 ফটো উপলব্ধ
265 নাম : আৰতী শীল স্বামীৰ নাম: মায়াকৃষ্ণ শীল ঘৰ নং : ১৮৫ বয়স : 65 লিঙ্গ : মহিলা	MVF2151511 ফটো উপলব্ধ	266 নাম : বেবী শীল স্বামীৰ নাম: বিশ্বজিত শীল ঘৰ নং : ১৮৫ বয়স : 47 লিঙ্গ : মহিলা	MVF0023987 ফটো উপলব্ধ	267 নাম : ইন্দ্ৰজিত শীল পিতাৰ নাম: মায়াকৃষ্ণ শীল ঘৰ নং : ১৮৫ বয়স : 45 লিঙ্গ : পুৰুষ	MVF2151522 ফটো উপলব্ধ
268 নাম : সজিত শীল পিতাৰ নাম: মায়াকৃষ্ণ শীল ঘৰ নং : ১৮৫ বয়স : 43 লিঙ্গ : পুৰুষ	MVF2151555 ফটো উপলব্ধ	269 নাম : নমিতা শীল স্বামীৰ নাম: ৰঞ্জিত শীল ঘৰ নং : ১৮৫ বয়স : 42 লিঙ্গ : মহিলা	MVF0023988 ফটো উপলব্ধ	270 নাম : প্ৰিয়ংকা শীল পিতাৰ নাম: ৰঞ্জিত শীল ঘৰ নং : 185 বয়স : 20 লিঙ্গ : মহিলা	OPA0070318 ফটো উপলব্ধ



271 নাম : বিশুজীত শীল পিতাৰ নাম : মায়াকৃষ্ণ শীল ঘৰ নং : ১৮৫ক বয়স : 48 লিঙ্গ : পুৰুষ	MVF2151533 ফটো উপলব্ধ	272 নাম : বঞ্জিত শীল পিতাৰ নাম : মায়াকৃষ্ণ শীল ঘৰ নং : ১৮৫খ বয়স : 45 লিঙ্গ : পুৰুষ	MVF2151544 ফটো উপলব্ধ	273 নাম : দিলীপ মজুমদাৰ পিতাৰ নাম : স্বদেশ মজুমদাৰ ঘৰ নং : ১৮৬ বয়স : 61 লিঙ্গ : পুৰুষ	MVF2151599 ফটো উপলব্ধ
274 নাম : ভানু মজুমদাৰ স্বামীৰ নাম : দীপক মজুমদাৰ ঘৰ নং : ১৮৬ বয়স : 55 লিঙ্গ : মহিলা	MVF2151588 ফটো উপলব্ধ	275 নাম : নমিতা মজুমদাৰ স্বামীৰ নাম : দিলীপ মজুমদাৰ ঘৰ নং : ১৮৬ বয়স : 51 লিঙ্গ : মহিলা	MVF2151602 ফটো উপলব্ধ	276 নাম : প্ৰদীপ মজুমদাৰ পিতাৰ নাম : স্বদেশ মজুমদাৰ ঘৰ নং : ১৮৬ বয়স : 47 লিঙ্গ : পুৰুষ	MVF2151613 ফটো উপলব্ধ
277 নাম : বিন্দা মজুমদাৰ স্বামীৰ নাম : প্ৰদীপ মজুমদাৰ ঘৰ নং : ১৮৬ বয়স : 41 লিঙ্গ : মহিলা	MVF2151624 ফটো উপলব্ধ	R 278 নাম : মাৰ্মনি মজুমদাৰ পিতাৰ নাম : স্বদেশ মজুমদাৰ ঘৰ নং : ১৮৬ বয়স : 40 লিঙ্গ : মহিলা	MVF2151646 ফটো উপলব্ধ	279 নাম : ছানী মজুমদাৰ পিতাৰ নাম : দীপক মজুমদাৰ ঘৰ নং : ১৮৬ বয়স : 37 লিঙ্গ : পুৰুষ	MVF2151668 ফটো উপলব্ধ
280 নাম : টনি মজুমদাৰ পিতাৰ নাম : দীপক মজুমদাৰ ঘৰ নং : ১৮৬ বয়স : 35 লিঙ্গ : পুৰুষ	MVF2151657 ফটো উপলব্ধ	281 নাম : টনি মজুমদাৰ পিতাৰ নাম : দীপক মজুমদাৰ ঘৰ নং : ১৮৬ বয়স : 32 লিঙ্গ : পুৰুষ	MVF0071779 ফটো উপলব্ধ	282 নাম : দেব মজুমদাৰ পিতাৰ নাম : দিলীপ মজুমদাৰ ঘৰ নং : ১৮৬ বয়স : 30 লিঙ্গ : পুৰুষ	MVF0071969 ফটো উপলব্ধ
283 নাম : মুন মজুমদাৰ স্বামীৰ নাম : দেব মজুমদাৰ ঘৰ নং : ১৮৬ বয়স : 30 লিঙ্গ : মহিলা	MVF3489820 ফটো উপলব্ধ	284 নাম : প্ৰিয়া মজুমদাৰ নন্দী স্বামীৰ নাম : পিনাক বৰুৱা নন্দী ঘৰ নং : ১৮৬ বয়স : 29 লিঙ্গ : মহিলা	MVF0071977 ফটো উপলব্ধ	285 নাম : নীলম ছেত্ৰী মজুমদাৰ স্বামীৰ নাম : টনি মজুমদাৰ ঘৰ নং : ১৮৬ বয়স : 28 লিঙ্গ : মহিলা	MVF0425801 ফটো উপলব্ধ
286 নাম : প্ৰিয়ংকা মজুমদাৰ পিতাৰ নাম : প্ৰদীপ মজুমদাৰ ঘৰ নং : 186 বয়স : 24 লিঙ্গ : মহিলা	MVF3360856 ফটো উপলব্ধ	287 নাম : বিয়া মজুমদাৰ পিতাৰ নাম : প্ৰদীপ মজুমদাৰ ঘৰ নং : 186 বয়স : 20 লিঙ্গ : মহিলা	OPA0063933 ফটো উপলব্ধ	288 নাম : ঈশিতা মজুমদাৰ পিতাৰ নাম : পংকজ মজুমদাৰ ঘৰ নং : 186ডি বয়স : 20 লিঙ্গ : মহিলা	OPA0063594 ফটো উপলব্ধ
289 নাম : ভৱানী মজুমদাৰ স্বামীৰ নাম : পংকজ মজুমদাৰ ঘৰ নং : ১৮৬ক বয়স : 43 লিঙ্গ : মহিলা	MVF0071548 ফটো উপলব্ধ	290 নাম : পংকজ মজুমদাৰ পিতাৰ নাম : স্বদেশ মজুমদাৰ ঘৰ নং : ১৮৬ক বয়স : 39 লিঙ্গ : পুৰুষ	MVF2151635 ফটো উপলব্ধ	E 291 নাম : ফালন শীল পিতাৰ নাম : সুখদা শীল ঘৰ নং : ১৮৭ বয়স : 66 লিঙ্গ : পুৰুষ	MVF2151680 ফটো উপলব্ধ
292 নাম : শান্তি শীল স্বামীৰ নাম : ফালন শীল ঘৰ নং : ১৮৭ বয়স : 61 লিঙ্গ : মহিলা	MVF2151691 ফটো উপলব্ধ	293 নাম : গৌতম শীল পিতাৰ নাম : ফালন শীল ঘৰ নং : ১৮৭ বয়স : 41 লিঙ্গ : পুৰুষ	MVF2151704 ফটো উপলব্ধ	294 নাম : উত্তম শীল পিতাৰ নাম : ফালন শীল ঘৰ নং : ১৮৭ বয়স : 39 লিঙ্গ : পুৰুষ	MVF2151726 ফটো উপলব্ধ
295 নাম : বাবাল শীল স্বামীৰ নাম : গৌতম শীল ঘৰ নং : ১৮৭ বয়স : 38 লিঙ্গ : মহিলা	MVF2151715 ফটো উপলব্ধ	296 নাম : ৰুমি শীল স্বামীৰ নাম : উত্তম শীল ঘৰ নং : ১৮৭ বয়স : 34 লিঙ্গ : মহিলা	MVF0772855 ফটো উপলব্ধ	297 নাম : ৰেন শীল (কুমী) স্বামীৰ নাম : উত্তম শীল ঘৰ নং : ১৮৭ক বয়স : 40 লিঙ্গ : মহিলা	MVF2151679 ফটো উপলব্ধ
298 নাম : উতপল শীল পিতাৰ নাম : ফালন শীল ঘৰ নং : ১৮৭ক বয়স : 36 লিঙ্গ : পুৰুষ	MVF2151737 ফটো উপলব্ধ	299 নাম : কল্পনা ৰয় স্বামীৰ নাম : দীপক ৰয় ঘৰ নং : ১৮৮ বয়স : 45 লিঙ্গ : মহিলা	MVF2151759 ফটো উপলব্ধ	300 নাম : দিবাকৰ ৰয় পিতাৰ নাম : দীপক ৰয় ঘৰ নং : ১৮৮ বয়স : 35 লিঙ্গ : পুৰুষ	MVF2151760 ফটো উপলব্ধ

301 নাম : সঞ্জু বয় স্বামীৰ নাম : দিবাকৰ বয় ঘৰ নং : ১৮৮ বয়স : 33 লিঙ্গ : মহিলা	MVF0765867 ফটো উপলব্ধ	302 নাম : পিকল বয় পিতাৰ নাম : দিপক বয় ঘৰ নং : ১৮৮ বয়স : 30 লিঙ্গ : পুৰুষ	MVF0072579 ফটো উপলব্ধ	303 নাম : অনপ বয় পিতাৰ নাম : দিপক বয় ঘৰ নং : ১৮৮ বয়স : 25 লিঙ্গ : পুৰুষ	MVF0479824 ফটো উপলব্ধ
304 নাম : বীনা ৰায় স্বামীৰ নাম : অনূপ বয় ঘৰ নং : ১৮৮ বয়স : 25 লিঙ্গ : মহিলা	MVF0479683 ফটো উপলব্ধ	E 305 নাম : ধীৰেন্দ্ৰ কুমাৰ দে পিতাৰ নাম : জীতেন্দে দে ঘৰ নং : ১৯০ বয়স : ৪৪ লিঙ্গ : পুৰুষ	MVF2151782 ফটো উপলব্ধ	R 306 নাম : সুশীল দাশ পিতাৰ নাম : জীতেন দাশ ঘৰ নং : ১৯০ বয়স : 63 লিঙ্গ : মহিলা	MVF2151817 ফটো উপলব্ধ
307 নাম : বিশ্বজিত দে পিতাৰ নাম : ধীৰেণ দে ঘৰ নং : ১৯০ বয়স : 43 লিঙ্গ : পুৰুষ	MVF2151806 ফটো উপলব্ধ	308 নাম : সুদীপ দে পিতাৰ নাম : ধীৰেণ দে ঘৰ নং : ১৯০ বয়স : 40 লিঙ্গ : পুৰুষ	MVF2151828 ফটো উপলব্ধ	309 নাম : ৰঞ্জিতা সুজী দে স্বামীৰ নাম : সুদীপ দে ঘৰ নং : ১৯০ বয়স : 40 লিঙ্গ : মহিলা	MVF2124858 ফটো উপলব্ধ
310 নাম : সোমা দে স্বামীৰ নাম : বিশ্বজিত দে ঘৰ নং : ১৯০ বয়স : 35 লিঙ্গ : মহিলা	MVF2151771 ফটো উপলব্ধ	311 নাম : বিমলা দে স্বামীৰ নাম : বিৰেণ দে ঘৰ নং : ১৯১ বয়স : 55 লিঙ্গ : মহিলা	MVF2151840 ফটো উপলব্ধ	312 নাম : বিপ্লব দে পিতাৰ নাম : বিৰেণ দে ঘৰ নং : ১৯১ বয়স : 39 লিঙ্গ : পুৰুষ	MVF2151851 ফটো উপলব্ধ
313 নাম : সৰমিঠা দে স্বামীৰ নাম : পান্না দে ঘৰ নং : ১৯১ বয়স : 39 লিঙ্গ : মহিলা	MVF2151884 ফটো উপলব্ধ	314 নাম : পান্না দে পিতাৰ নাম : বিৰেণ দে ঘৰ নং : ১৯১ বয়স : 37 লিঙ্গ : পুৰুষ	MVF2151862 ফটো উপলব্ধ	315 নাম : পদ্মী দাস দে স্বামীৰ নাম : বিপ্লব দে ঘৰ নং : ১৯১ বয়স : 30 লিঙ্গ : মহিলা	MVF3405032 ফটো উপলব্ধ
316 নাম : সুশীল দাস পিতাৰ নাম : জীতেন দাস ঘৰ নং : ১৯৩ বয়স : 53 লিঙ্গ : পুৰুষ	MVF2151920 ফটো উপলব্ধ	317 নাম : ফুলৰানী দাস স্বামীৰ নাম : সুচিল দাস ঘৰ নং : ১৯৩ বয়স : 49 লিঙ্গ : মহিলা	MVF2151931 ফটো উপলব্ধ	318 নাম : যদ দাস পিতাৰ নাম : জীতেন দাস ঘৰ নং : ১৯৩ বয়স : 41 লিঙ্গ : পুৰুষ	MVF2151942 ফটো উপলব্ধ
319 নাম : বিদু দাস পিতাৰ নাম : দশৰথ দাস ঘৰ নং : ১৯৩ বয়স : 39 লিঙ্গ : পুৰুষ	MVF2151953 ফটো উপলব্ধ	320 নাম : ৰপাশ্ৰী দাস স্বামীৰ নাম : যদু দাস ঘৰ নং : ১৯৩ বয়স : 39 লিঙ্গ : মহিলা	MVF2151895 ফটো উপলব্ধ	321 নাম : টিনা দাস স্বামীৰ নাম : বিদু দাস ঘৰ নং : ১৯৩ বয়স : 36 লিঙ্গ : মহিলা	MVF0075259 ফটো উপলব্ধ
322 নাম : প্ৰিয়ংকা দাস পিতাৰ নাম : সুশীল দাস ঘৰ নং : ১৯৩ বয়স : 32 লিঙ্গ : মহিলা	MVF2424262 ফটো উপলব্ধ	323 নাম : পিংকী দাস পিতাৰ নাম : সুশীল দাস ঘৰ নং : ১৯৩ বয়স : 31 লিঙ্গ : মহিলা	MVF2424319 ফটো উপলব্ধ	324 নাম : ৰাভুল দাস মাতৃৰ নাম : ফলু ৰানী দাস ঘৰ নং : 193 বয়স : 25 লিঙ্গ : পুৰুষ	OPA0053934 ফটো উপলব্ধ
325 নাম : মিন বৰা স্বামীৰ নাম : নাৰায়ণ বৰা বৰা ঘৰ নং : ১৯৪ বয়স : 56 লিঙ্গ : মহিলা	MVF2151975 ফটো উপলব্ধ	326 নাম : দুলাল বৰা পিতাৰ নাম : পূৰ্ণকান্ত বৰা ঘৰ নং : ১৯৫ বয়স : 63 লিঙ্গ : পুৰুষ	MVF2151997 ফটো উপলব্ধ	327 নাম : ৰুপম বৰা পিতাৰ নাম : দুলাল বৰা ঘৰ নং : ১৯৫ বয়স : 28 লিঙ্গ : পুৰুষ	MVF0483875 ফটো উপলব্ধ
328 নাম : লিম্পী ডেকা বৰা স্বামীৰ নাম : ৰুপম বৰা ঘৰ নং : ১৯৫ বয়স : 27 লিঙ্গ : মহিলা	MVF3529062 ফটো উপলব্ধ	329 নাম : বিৰ দেবী স্বামীৰ নাম : মহেন্দ্ৰ শৰ্মা ঘৰ নং : ১৯৬ বয়স : 71 লিঙ্গ : মহিলা	MVF2152003 ফটো উপলব্ধ	330 নাম : ৰাজেন শৰ্মা পিতাৰ নাম : মহেন্দ্ৰ শৰ্মা ঘৰ নং : ১৯৬ বয়স : 41 লিঙ্গ : পুৰুষ	MVF2152025 ফটো উপলব্ধ



331 নাম : জীতেন কুমাৰ শৰ্মা পিতাৰ নাম: মহেন্দ্ৰ নাথ শৰ্মা ঘৰ নং : ১৯৬ক বয়স : 52 লিঙ্গ : পুৰুষ	MVF2152014 ফটো উপলব্ধ	332 নাম : হিৰমণী তালুকদাৰ স্বামীৰ নাম: যিৎনৈ কুমাৰ শৰ্মা ঘৰ নং : ১৯৬ক বয়স : 40 লিঙ্গ : মহিলা	MVF2131966 ফটো উপলব্ধ	333 নাম : সুবালা দেৱী স্বামীৰ নাম: মহেন্দ্ৰ শৰ্মা ঘৰ নং : ১৯৭ বয়স : 75 লিঙ্গ : মহিলা	MVF2152036 ফটো উপলব্ধ
334 নাম : ৰীতা দেৱী স্বামীৰ নাম: দীপক শৰ্মা ঘৰ নং : ১৯৭ বয়স : 48 লিঙ্গ : মহিলা	MVF2152058 ফটো উপলব্ধ	335 নাম : দীপক শৰ্মা পিতাৰ নাম: মহেন্দ্ৰ শৰ্মা ঘৰ নং : ১৯৭ বয়স : 47 লিঙ্গ : পুৰুষ	MVF2152047 ফটো উপলব্ধ	336 নাম : ৰিতুল শৰ্মা পিতাৰ নাম: দীপক শৰ্মা ঘৰ নং : ১৯৭ বয়স : 24 লিঙ্গ : পুৰুষ	MVF0793075 ফটো উপলব্ধ
337 নাম : ৰবিন শৰ্মা পিতাৰ নাম: মহেন্দ্ৰ শৰ্মা ঘৰ নং : ১৯৮ বয়স : 59 লিঙ্গ : পুৰুষ	MVF2152069 ফটো উপলব্ধ	338 নাম : চম্পা শৰ্মা স্বামীৰ নাম: ৰবিন শৰ্মা ঘৰ নং : ১৯৮ বয়স : 53 লিঙ্গ : মহিলা	MVF2152070 ফটো উপলব্ধ	339 নাম : বিতুল শৰ্মা পিতাৰ নাম: ৰবিন শৰ্মা ঘৰ নং : ১৯৮ বয়স : 34 লিঙ্গ : পুৰুষ	MVF2152092 ফটো উপলব্ধ
340 নাম : শংকৰ ঠাকুৰ পিতাৰ নাম: ৰাম লছন ঠাকুৰ ঘৰ নং : ১৯৮ক বয়স : 45 লিঙ্গ : পুৰুষ	MVF3462959 ফটো উপলব্ধ	341 নাম : লাভলি দেৱী স্বামীৰ নাম: শংকৰ ঠাকুৰ ঘৰ নং : ১৯৮ক বয়স : 35 লিঙ্গ : মহিলা	MVF3553765 ফটো উপলব্ধ	342 নাম : ৰাজেন বদ্রা পিতাৰ নাম: ৰবিন বদ্রা ঘৰ নং : ১৯৯ বয়স : 48 লিঙ্গ : পুৰুষ	MVF2152105 ফটো উপলব্ধ
343 নাম : মামনি বদ্রা পিতাৰ নাম: ৰবিন বদ্রা ঘৰ নং : ১৯৯ বয়স : 43 লিঙ্গ : মহিলা	MVF2152127 ফটো উপলব্ধ	344 নাম : বি তুৰী স্বামীৰ নাম: জীবন তুৰী ঘৰ নং : ২০০ বয়স : 55 লিঙ্গ : মহিলা	MVF2152149 ফটো উপলব্ধ	345 নাম : কোমেশ্বৰ শইকীয়া পিতাৰ নাম: বোধেশ্বৰ শইকীয়া ঘৰ নং : ২০০ বয়স : 38 লিঙ্গ : পুৰুষ	MVF2152150 ফটো উপলব্ধ
346 নাম : পিংকি শইকীয়া স্বামীৰ নাম: কোমেশ্বৰ শইকীয়া ঘৰ নং : ২০০ বয়স : 29 লিঙ্গ : মহিলা	MVF3478476 ফটো উপলব্ধ	347 নাম : সুনিল তুৰি পিতাৰ নাম: জীবন তুৰী ঘৰ নং : ২০০ বয়স : 28 লিঙ্গ : পুৰুষ	MVF0081299 ফটো উপলব্ধ	348 নাম : ৰূপালী তুৰী পিতাৰ নাম: জীবন তুৰী ঘৰ নং : ২০০ বয়স : 28 লিঙ্গ : মহিলা	MVF0415471 ফটো উপলব্ধ
349 নাম : অনিল তুৰী মাতৃৰ নাম: বি তুৰী ঘৰ নং : ২০০ বয়স : 23 লিঙ্গ : পুৰুষ	OPA0128751 ফটো উপলব্ধ	350 নাম : দিলীপ শইকীয়া পিতাৰ নাম: বোধেশ্বৰ শইকীয়া ঘৰ নং : ২০০ক বয়স : 52 লিঙ্গ : পুৰুষ	MVF2152172 ফটো উপলব্ধ	351 নাম : মামনি শইকীয়া দে পিতাৰ নাম: নন্দন দে ঘৰ নং : ২০০ক বয়স : 35 লিঙ্গ : মহিলা	MVF2152194 ফটো উপলব্ধ
352 নাম : ধৰম পতি তুৰী স্বামীৰ নাম: মল্ল তুৰী ঘৰ নং : ২০১ বয়স : 51 লিঙ্গ : মহিলা	MVF2152218 ফটো উপলব্ধ	353 নাম : কৃষ্ণ তুৰী পিতাৰ নাম: মল্ল তুৰী ঘৰ নং : ২০১ বয়স : 39 লিঙ্গ : পুৰুষ	MVF2152230 ফটো উপলব্ধ	354 নাম : ৰাজু তুৰি পিতাৰ নাম: মল তুৰি ঘৰ নং : ২০১ বয়স : 39 লিঙ্গ : পুৰুষ	MVF2424364 ফটো উপলব্ধ
355 নাম : মুনি তুৰি স্বামীৰ নাম: ৰাজু তুৰি ঘৰ নং : ২০১ বয়স : 37 লিঙ্গ : মহিলা	MVF2424308 ফটো উপলব্ধ	356 নাম : জানকি তুৰি স্বামীৰ নাম: বিজিত তুৰি ঘৰ নং : ২০১ বয়স : 32 লিঙ্গ : মহিলা	MVF2424295 ফটো উপলব্ধ	357 নাম : সুজিত তুৰি পিতাৰ নাম: মল তুৰি ঘৰ নং : ২০১ বয়স : 31 লিঙ্গ : পুৰুষ	MVF2424466 ফটো উপলব্ধ
358 নাম : যশোদা তুৰী স্বামীৰ নাম: কৃষ্ণ তুৰী ঘৰ নং : ২০১ বয়স : 40 লিঙ্গ : মহিলা	OPA0082164 ফটো উপলব্ধ	359 নাম : ৰাতিয়া মৃদা পিতাৰ নাম: গৌনিয়া মৃদা ঘৰ নং : ২০৩ বয়স : 53 লিঙ্গ : পুৰুষ	MVF2152252 ফটো উপলব্ধ	360 নাম : ৰীনা মৃদা স্বামীৰ নাম: ৰাতিয়া মৃদা ঘৰ নং : ২০৩ বয়স : 52 লিঙ্গ : মহিলা	MVF2152263 ফটো উপলব্ধ

361 নাম : পুষ্পা মিৰ্চা স্বামীৰ নাম: দিপক মিৰ্চা ঘৰ নং : ২০৩ বয়স : 32 লিঙ্গ : মহিলা	MVF0415521 ফটো উপলব্ধ	362 নাম : দিপক মিৰ্চা পিতাৰ নাম: ৰতীয়া মিৰ্চা ঘৰ নং : ২০৩ বয়স : 31 লিঙ্গ : পুৰুষ	MVF0415513 ফটো উপলব্ধ	363 নাম : পাপ মিৰ্চা পিতাৰ নাম: ৰাতিয়া মিৰ্চা ঘৰ নং : ২০৩ বয়স : 29 লিঙ্গ : পুৰুষ	MVF0415554 ফটো উপলব্ধ
364 নাম : পোনা দাস পিতাৰ নাম: সোনাকান্ত দাস ঘৰ নং : ২০৪ বয়স : 57 লিঙ্গ : পুৰুষ	MVF2152285 ফটো উপলব্ধ	365 নাম : সুমিত্ৰা দাস স্বামীৰ নাম: পোনা দাস ঘৰ নং : ২০৪ বয়স : 51 লিঙ্গ : মহিলা	MVF2152296 ফটো উপলব্ধ	366 নাম : পূজা দাস পিতাৰ নাম: পোনা দাস ঘৰ নং : ২০৪ বয়স : 26 লিঙ্গ : মহিলা	MVF0415315 ফটো উপলব্ধ
367 নাম : বিপিন শৰ্মা পিতাৰ নাম: মহেন্দ্ৰ শৰ্মা ঘৰ নং : ২০৭ বয়স : 48 লিঙ্গ : পুৰুষ	MVF2152309 ফটো উপলব্ধ	368 নাম : দীপামণি মহন্ত স্বামীৰ নাম: বিপিন শৰ্মা ঘৰ নং : ২০৭ বয়স : 41 লিঙ্গ : মহিলা	MVF2152310 ফটো উপলব্ধ	369 নাম : স্ববনমজ্যোতি শৰ্মা পিতাৰ নাম: বিপিন শৰ্মা ঘৰ নং : ২০৭ বয়স : 31 লিঙ্গ : পুৰুষ	MVF2155295 ফটো উপলব্ধ
370 নাম : ইন্দ্ৰ শইকীয়া পিতাৰ নাম: মুলুকা শইকীয়া ঘৰ নং : ২০৮ বয়স : 65 লিঙ্গ : পুৰুষ	MVF2152343 ফটো উপলব্ধ	371 নাম : সুনটি শইকীয়া স্বামীৰ নাম: ইন্দ্ৰ শইকীয়া ঘৰ নং : ২০৮ বয়স : 55 লিঙ্গ : মহিলা	MVF2152354 ফটো উপলব্ধ	372 নাম : টংকেশ্বৰ শইকীয়া পিতাৰ নাম: ইন্দ্ৰ শইকীয়া ঘৰ নং : ২০৮ বয়স : 39 লিঙ্গ : পুৰুষ	MVF2152365 ফটো উপলব্ধ
373 নাম : বন্তি শইকীয়া স্বামীৰ নাম: টংকেশ্বৰ শইকীয়া ঘৰ নং : ২০৮ বয়স : 36 লিঙ্গ : মহিলা	MVF2152376 ফটো উপলব্ধ	374 নাম : দিপন শইকীয়া পিতাৰ নাম: তংকেশ্বৰ শইকীয়া ঘৰ নং : ২০৮ বয়স : 26 লিঙ্গ : পুৰুষ	MVF0415455 ফটো উপলব্ধ	375 নাম : মুন কুৰ্মী পিতাৰ নাম: বিষ্ণু কুৰ্মী ঘৰ নং : ২০৯ বয়স : 24 লিঙ্গ : মহিলা	MVF3528676 ফটো উপলব্ধ
# 376 নাম : আছমা খাতুন স্বামীৰ নাম: চান্দম আলী ঘৰ নং : ২১০ ক বয়স : 24 লিঙ্গ : মহিলা	MVF3349503 ফটো উপলব্ধ	377 নাম : অমৰ দে পিতাৰ নাম: সনজিত দে ঘৰ নং : ২১৩ বয়স : 42 লিঙ্গ : পুৰুষ	MVF2152445 ফটো উপলব্ধ	378 নাম : সমৰ দে পিতাৰ নাম: সঞ্জিত দে ঘৰ নং : ২১৩ বয়স : 39 লিঙ্গ : পুৰুষ	MVF2152467 ফটো উপলব্ধ
379 নাম : গীতা দে স্বামীৰ নাম: অমৰ দে ঘৰ নং : ২১৩ বয়স : 38 লিঙ্গ : মহিলা	MVF2152456 ফটো উপলব্ধ	380 নাম : বিশাল দে পিতাৰ নাম: অমৰ দে ঘৰ নং : ২১৩ বয়স : 24 লিঙ্গ : পুৰুষ	MVF3394145 ফটো উপলব্ধ	381 নাম : দিলীপ দাস পিতাৰ নাম: পৰেশ দাস ঘৰ নং : ২১৪ বয়স : 54 লিঙ্গ : পুৰুষ	MVF2152489 ফটো উপলব্ধ
382 নাম : বাবলি দাস স্বামীৰ নাম: দিলীপ দাস ঘৰ নং : ২১৪ বয়স : 45 লিঙ্গ : মহিলা	MVF2152490 ফটো উপলব্ধ	383 নাম : দিপক দাস পিতাৰ নাম: দিলীপ দাস ঘৰ নং : ২১৪ বয়স : 26 লিঙ্গ : পুৰুষ	MVF0803049 ফটো উপলব্ধ	384 নাম : দিপাংকুৰ দাস পিতাৰ নাম: দিলীপ দাস ঘৰ নং : ২১৪ বয়স : 25 লিঙ্গ : পুৰুষ	OPA0086793 ফটো উপলব্ধ
385 নাম : আকাশ দাস পিতাৰ নাম: দিলীপ দাস ঘৰ নং : ২১৪ বয়স : 23 লিঙ্গ : পুৰুষ	OPA0157339 ফটো উপলব্ধ	386 নাম : গুৰু দাস পিতাৰ নাম: হৰিমোহন দাস ঘৰ নং : ২১৫ বয়স : 59 লিঙ্গ : মহিলা	MVF2152503 ফটো উপলব্ধ	387 নাম : সৰস্বতি দাস স্বামীৰ নাম: গুৰু দাস ঘৰ নং : ২১৫ বয়স : 51 লিঙ্গ : মহিলা	MVF2152514 ফটো উপলব্ধ
388 নাম : মন দাস পিতাৰ নাম: গুৰু দাস ঘৰ নং : ২১৫ বয়স : 33 লিঙ্গ : পুৰুষ	MVF0023993 ফটো উপলব্ধ	389 নাম : লক্ষ্মীমাই দাস স্বামীৰ নাম: কমলেশ্বৰ দাস ঘৰ নং : ২১৬ বয়স : 62 লিঙ্গ : মহিলা	MVF2152525 ফটো উপলব্ধ	390 নাম : লুহিত চন্দ্ৰ দাস পিতাৰ নাম: কমলেশ্বৰ দাস ঘৰ নং : ২১৬ বয়স : 51 লিঙ্গ : পুৰুষ	MVF2152536 ফটো উপলব্ধ



391	MVF2152569	নাম : বিপ্লব কুমাৰ দাস পিতাৰ নাম : কমলেশ্বৰ দাস ঘৰ নং : ২১৬ বয়স : 42 লিঙ্গ : পুৰুষ	ফটো উপলব্ধ	392	MVF2152558	নাম : তুলসী দাস স্বামীৰ নাম : ৰঞ্জিত দাস ঘৰ নং : ২১৬ বয়স : 38 লিঙ্গ : মহিলা	ফটো উপলব্ধ	393	MVF3528601	নাম : পূজা দাস স্বামীৰ নাম : বিপ্লব কুমাৰ দাস ঘৰ নং : ২১৬ বয়স : 34 লিঙ্গ : মহিলা	ফটো উপলব্ধ
394	MVF3477429	নাম : আৰ্ণিছ কুমাৰ দাস পিতাৰ নাম : ৰঞ্জিত কুমাৰ দাস ঘৰ নং : ২১৬ বয়স : 24 লিঙ্গ : পুৰুষ	ফটো উপলব্ধ	395	OPA0019471	নাম : স্প্ৰীহা দাস পিতাৰ নাম : ৰঞ্জিত কুমাৰ দাস ঘৰ নং : 216 বয়স : 22 লিঙ্গ : মহিলা	ফটো উপলব্ধ	396	MVF2152592	নাম : হিৰালাল গড় পিতাৰ নাম : কালিকা গড় ঘৰ নং : ২১৭ বয়স : 49 লিঙ্গ : পুৰুষ	ফটো উপলব্ধ
397	MVF2152605	নাম : মিনাকুমাৰি গড় স্বামীৰ নাম : হিৰালাল গড় ঘৰ নং : ২১৭ বয়স : 44 লিঙ্গ : মহিলা	ফটো উপলব্ধ	398	MVF2152616	নাম : হৰিহৰ গড় পিতাৰ নাম : কালিকা গড় ঘৰ নং : ২১৭ বয়স : 42 লিঙ্গ : পুৰুষ	ফটো উপলব্ধ	399	MVF2152627	নাম : উৰ্মিলা গড় স্বামীৰ নাম : হৰিহৰ গড় ঘৰ নং : ২১৭ বয়স : 40 লিঙ্গ : মহিলা	ফটো উপলব্ধ
400	MVF0635151	নাম : পৰামাটমা গড় পিতাৰ নাম : কালিকা প্ৰসাদ গড় ঘৰ নং : ২১৭ বয়স : 39 লিঙ্গ : পুৰুষ	ফটো উপলব্ধ	401	MVF3684867	নাম : সংগীতা গড় পিতাৰ নাম : হিৰালাল গড় ঘৰ নং : 217 বয়স : 27 লিঙ্গ : মহিলা	ফটো উপলব্ধ	402	MVF0759233	নাম : সিবানী কায়া পিতাৰ নাম : ভূপেন কায়া ঘৰ নং : ২১৭ বয়স : 26 লিঙ্গ : মহিলা	ফটো উপলব্ধ
403	MVF3675329	নাম : প্ৰদীপ গড় পিতাৰ নাম : হিৰালাল গড় ঘৰ নং : ২১৭ বয়স : 25 লিঙ্গ : পুৰুষ	ফটো উপলব্ধ	404	MVF3458031	নাম : নিৰ্মল গড় পিতাৰ নাম : হৰিহৰ গড় ঘৰ নং : ২১৭ বয়স : 22 লিঙ্গ : পুৰুষ	ফটো উপলব্ধ	405	OPA0147918	নাম : নেহা শইকীয়া পিতাৰ নাম : ঘনকান্ত শইকীয়া ঘৰ নং : 217 বয়স : 21 লিঙ্গ : মহিলা	ফটো উপলব্ধ
406	MVF0776351	নাম : বলমনি শইকীয়া স্বামীৰ নাম : ঘনকান্ত শইকীয়া ঘৰ নং : ২১৭খ বয়স : 42 লিঙ্গ : মহিলা	ফটো উপলব্ধ	407	MVF0776377	নাম : দৰ্ণকান্ত শইকীয়া পিতাৰ নাম : ডিব্বেশ্বৰ শইকীয়া ঘৰ নং : ২১৭খ বয়স : 40 লিঙ্গ : পুৰুষ	ফটো উপলব্ধ	408	MVF3529492	নাম : বিভা শইকীয়া স্বামীৰ নাম : দৰ্ণকান্ত শইকীয়া ঘৰ নং : ২১৭খ বয়স : 40 লিঙ্গ : মহিলা	ফটো উপলব্ধ
409	MVF2152649	নাম : বুল ডেকা স্বামীৰ নাম : নৰেন ডেকা ঘৰ নং : ২১৭ক বয়স : 49 লিঙ্গ : মহিলা	ফটো উপলব্ধ	410	MVF0023994	নাম : বিনিতা ডেকা মাতৃৰ নাম : বুল ডেকা ঘৰ নং : ২১৭ক বয়স : 35 লিঙ্গ : মহিলা	ফটো উপলব্ধ	411	MVF0023995	নাম : বিউটি ডেকা মাতৃৰ নাম : বুল ডেকা ঘৰ নং : ২১৭ক বয়স : 33 লিঙ্গ : মহিলা	ফটো উপলব্ধ
412	MVF3454642	নাম : বাতুল ভূমিজ পিতাৰ নাম : চতু মোহন ভূমিজ ঘৰ নং : ২১৯ বয়স : 46 লিঙ্গ : পুৰুষ	ফটো উপলব্ধ	413	MVF3395431	নাম : ৰূপালী ভূমিজ স্বামীৰ নাম : অতুল ভূমিজ ঘৰ নং : ২১৯ বয়স : 42 লিঙ্গ : মহিলা	ফটো উপলব্ধ	414	MVF2152730	নাম : ভূপেন কোয়া পিতাৰ নাম : অমা কায়া ঘৰ নং : ২২০ বয়স : 58 লিঙ্গ : পুৰুষ	ফটো উপলব্ধ
415	MVF2152752	নাম : নিপু কৈয়া পিতাৰ নাম : আমা কৈয়া ঘৰ নং : ২২০ বয়স : 57 লিঙ্গ : মহিলা	ফটো উপলব্ধ	416	MVF2152741	নাম : পাতী কৈয়া স্বামীৰ নাম : ভূপেন কৈয়া ঘৰ নং : ২২০ বয়স : 51 লিঙ্গ : মহিলা	ফটো উপলব্ধ	417	MVF0090167	নাম : বিশ্বজিত কয়া পিতাৰ নাম : গোপাল কয়া কয়া ঘৰ নং : ২২০ বয়স : 43 লিঙ্গ : পুৰুষ	ফটো উপলব্ধ
418	MVF0090357	নাম : বিনোট কয়া পিতাৰ নাম : ভূপেন কয়া ঘৰ নং : ২২০ বয়স : 35 লিঙ্গ : পুৰুষ	ফটো উপলব্ধ	419	MVF0023996	নাম : ৰাজু কৈয়া পিতাৰ নাম : নিপু কৈয়া ঘৰ নং : ২২০ বয়স : 33 লিঙ্গ : পুৰুষ	ফটো উপলব্ধ	420	MVF0023997	নাম : মনি কৈয়া স্বামীৰ নাম : ৰাজু কৈয়া ঘৰ নং : ২২০ বয়স : 32 লিঙ্গ : মহিলা	ফটো উপলব্ধ

421 নাম : পূজা কয়া স্বামীৰ নাম: বিশ্বজিৎ কয়া ঘৰ নং : ১১০ বয়স : 28 লিঙ্গ : মহিলা	MVF0090589 ফটো উপলব্ধ	422 নাম : সঞ্জু কয়া পিতাৰ নাম: নিপু কয়া ঘৰ নং : ১১০ বয়স : 28 লিঙ্গ : পুৰুষ	MVF0090597 ফটো উপলব্ধ	423 নাম : দুলাল চন্দ্ৰ দাস পিতাৰ নাম: কালিপদ দাস ঘৰ নং : ১১৪ বয়স : 75 লিঙ্গ : পুৰুষ	MVF2152785 ফটো উপলব্ধ
424 নাম : অল্পনা দাস স্বামীৰ নাম: দুলাল চন্দ্ৰ দাস ঘৰ নং : ১১৪ বয়স : 55 লিঙ্গ : মহিলা	MVF2152796 ফটো উপলব্ধ	425 নাম : শিলাবানী দে পিতাৰ নাম: সুচিল দে ঘৰ নং : ১১৪ বয়স : 51 লিঙ্গ : মহিলা	MVF2152810 ফটো উপলব্ধ	426 নাম : পাপু দাস পিতাৰ নাম: দুলাল চন্দ্ৰ দাস ঘৰ নং : ১১৪ বয়স : 37 লিঙ্গ : পুৰুষ	MVF2152821 ফটো উপলব্ধ
427 নাম : সঞ্জয় দে পিতাৰ নাম: সুশীল দে ঘৰ নং : ১১৪ বয়স : 36 লিঙ্গ : পুৰুষ	MVF0091678 ফটো উপলব্ধ	428 নাম : ৰপক দে পিতাৰ নাম: সুশীল দে ঘৰ নং : ১১৪ বয়স : 30 লিঙ্গ : পুৰুষ	MVF0091835 ফটো উপলব্ধ	429 নাম : সিমা দাস স্বামীৰ নাম: জীতেন্দ্ৰীয় দাস ঘৰ নং : ১১৪ বয়স : 29 লিঙ্গ : মহিলা	MVF0635201 ফটো উপলব্ধ
430 নাম : অভিজিত দাস পিতাৰ নাম: অমলেশ দাস ঘৰ নং : ১১৪ বয়স : 27 লিঙ্গ : পুৰুষ	MVF0330787 ফটো উপলব্ধ	431 নাম : অমকা দাস স্বামীৰ নাম: পাপু দাস ঘৰ নং : ১১৪ বয়স : 26 লিঙ্গ : মহিলা	MVF3465648 ফটো উপলব্ধ	432 নাম : নম্বতা দাস পিতাৰ নাম: ৰাজু দাস ঘৰ নং : ১১৪ বয়স : 27 লিঙ্গ : মহিলা	MVF0330779 ফটো উপলব্ধ
433 নাম : মেঘা দাস মাতৃৰ নাম: নিলু দাস ঘৰ নং : ১১৪ বয়স : 25 লিঙ্গ : মহিলা	MVF0635250 ফটো উপলব্ধ	434 নাম : সাধন চন্দ্ৰ দাস পিতাৰ নাম: সুবল চন্দ্ৰ দাস ঘৰ নং : ১১৪ বয়স : 58 লিঙ্গ : পুৰুষ	MVF0720284 ফটো উপলব্ধ	435 নাম : বিকাশ চন্দ্ৰ দাস পিতাৰ নাম: সাধন চন্দ্ৰ দাস ঘৰ নং : ১১৪ বয়স : 28 লিঙ্গ : পুৰুষ	MVF3444031 ফটো উপলব্ধ
436 নাম : শিবানী দাস পিতাৰ নাম: সাধন চন্দ্ৰ দাস ঘৰ নং : ১১৪ বয়স : 26 লিঙ্গ : মহিলা	MVF3443371 ফটো উপলব্ধ	E 437 নাম : সত্ৰমায়ী থাপা স্বামীৰ নাম: বিৰমণ থাপা ঘৰ নং : ১১৫ বয়স : 79 লিঙ্গ : মহিলা	MVF2152832 ফটো উপলব্ধ	438 নাম : খৰ্কে বাহাদুৰ থাপা পিতাৰ নাম: বিৰমণ থাপা ঘৰ নং : ১১৫ বয়স : 65 লিঙ্গ : পুৰুষ	MVF2152843 ফটো উপলব্ধ
439 নাম : তুল বাহাদুৰ থাপা পিতাৰ নাম: বিৰমণ থাপা ঘৰ নং : ১১৫ বয়স : 53 লিঙ্গ : পুৰুষ	MVF0425140 ফটো উপলব্ধ	440 নাম : দম্বৰমায়ী থাপা স্বামীৰ নাম: খৰ্কেবাহাদুৰ থাপা ঘৰ নং : ১১৫ বয়স : 49 লিঙ্গ : মহিলা	MVF2152854 ফটো উপলব্ধ	441 নাম : সংগীতা থাপা পিতাৰ নাম: খৰ্কে বাহাদুৰ থাপা ঘৰ নং : ১১৫ বয়স : 37 লিঙ্গ : মহিলা	MVF0092197 ফটো উপলব্ধ
442 নাম : ৰাকশ থাপা পিতাৰ নাম: খৰ্কে বাহাদুৰ থাপা ঘৰ নং : ১১৫ বয়স : 31 লিঙ্গ : পুৰুষ	MVF0092379 ফটো উপলব্ধ	443 নাম : ৰাজু থাপা পিতাৰ নাম: থুলে থাপা ঘৰ নং : ১১৫ বয়স : 27 লিঙ্গ : পুৰুষ	MVF0425132 ফটো উপলব্ধ	444 নাম : সুবল দাস পিতাৰ নাম: হৰিহৰন দাস ঘৰ নং : ১১৫ বয়স : 49 লিঙ্গ : পুৰুষ	MVF2152865 ফটো উপলব্ধ
445 নাম : জয়ৰাম দাস পিতাৰ নাম: হৰিহৰন দাস ঘৰ নং : ১১৫ বয়স : 47 লিঙ্গ : পুৰুষ	MVF2152876 ফটো উপলব্ধ	446 নাম : সন্ধ্যা দাস স্বামীৰ নাম: সুবল দাস ঘৰ নং : ১১৫ বয়স : 45 লিঙ্গ : মহিলা	MVF2152898 ফটো উপলব্ধ	447 নাম : সুবনকৰ দাস পিতাৰ নাম: সুবল দাস ঘৰ নং : ১১৫ বয়স : 27 লিঙ্গ : পুৰুষ	MVF0758011 ফটো উপলব্ধ
448 নাম : বিক্ৰম দাশ পিতাৰ নাম: সুবাল দাশ ঘৰ নং : ১১৫ বয়স : 25 লিঙ্গ : পুৰুষ	MVF3753456 ফটো উপলব্ধ	449 নাম : বিশাল দাস পিতাৰ নাম: সুবল দাস ঘৰ নং : ১১৫ বয়স : 21 লিঙ্গ : পুৰুষ	OPA0120808 ফটো উপলব্ধ	450 নাম : কণিকা দাস পিতাৰ নাম: সুবল দাস ঘৰ নং : ১১৫ বয়স : 19 লিঙ্গ : মহিলা	OPA0120816 ফটো উপলব্ধ

451 নাম : তনজা দাস স্বামীৰ নাম: অমলেশ দাস ঘৰ নং : ১১৮ বয়স : 45 লিঙ্গ : মহিলা	MVF2152912 ফটো উপলব্ধ	452 নাম : জীতেন্দীয় দাস পিতাৰ নাম: অমলেশ দাস ঘৰ নং : ১১৮ বয়স : 35 লিঙ্গ : পুৰুষ	MVF2152923 ফটো উপলব্ধ	453 নাম : নিল দাস স্বামীৰ নাম: বাজু দাস ঘৰ নং : ১১৮ বয়স : 48 লিঙ্গ : মহিলা	MVF2152945 ফটো উপলব্ধ
454 নাম : ওম প্ৰধান পিতাৰ নাম: হিন্দু প্ৰধান ঘৰ নং : ২২৯ বয়স : 51 লিঙ্গ : পুৰুষ	MVF2152978 ফটো উপলব্ধ	455 নাম : বাজু প্ৰধান পিতাৰ নাম: হিন্দু বাহাদুৰ প্ৰধান ঘৰ নং : ২২৯ বয়স : 40 লিঙ্গ : পুৰুষ	MVF2153006 ফটো উপলব্ধ	456 নাম : গোপালু প্ৰধান পিতাৰ নাম: হিন্দু বাঃ প্ৰধান ঘৰ নং : ২২৯ বয়স : 38 লিঙ্গ : পুৰুষ	MVF2152990 ফটো উপলব্ধ
457 নাম : অনিল প্ৰধান পিতাৰ নাম: ওম বাহাদুৰ প্ৰধান ঘৰ নং : ২২৯ বয়স : 36 লিঙ্গ : পুৰুষ	MVF0093369 ফটো উপলব্ধ	458 নাম : অৰুন প্ৰধান পিতাৰ নাম: ওম বাহাদুৰ প্ৰধান ঘৰ নং : ২২৯ বয়স : 35 লিঙ্গ : পুৰুষ	MVF0093377 ফটো উপলব্ধ	459 নাম : অনিতা প্ৰধান পিতাৰ নাম: ওম প্ৰধান ঘৰ নং : ২২৯ বয়স : 31 লিঙ্গ : মহিলা	OPA0046557 ফটো উপলব্ধ
460 নাম : সুনীল প্ৰধান পিতাৰ নাম: ওম প্ৰধান ঘৰ নং : ২২৯ বয়স : 28 লিঙ্গ : পুৰুষ	OPA0046599 ফটো উপলব্ধ	461 নাম : প্ৰদীপ দাস পিতাৰ নাম: কালীপদ দাস ঘৰ নং : ২৩০ বয়স : 58 লিঙ্গ : পুৰুষ	MVF2153017 ফটো উপলব্ধ	462 নাম : পুৰন দাস পিতাৰ নাম: কালীপদ দাস ঘৰ নং : ২৩০ বয়স : 52 লিঙ্গ : পুৰুষ	MVF2153039 ফটো উপলব্ধ
463 নাম : জয়া দাস স্বামীৰ নাম: প্ৰদীপ দাস ঘৰ নং : ২৩০ বয়স : 50 লিঙ্গ : মহিলা	MVF2153028 ফটো উপলব্ধ	464 নাম : ইত দাস স্বামীৰ নাম: পুৰন দাস ঘৰ নং : ২৩০ বয়স : 43 লিঙ্গ : মহিলা	MVF2153040 ফটো উপলব্ধ	465 নাম : সত্যজিৎ দাস পিতাৰ নাম: পুৰঞ্জয় দাস ঘৰ নং : ২৩০ বয়স : 30 লিঙ্গ : পুৰুষ	MVF0095745 ফটো উপলব্ধ
466 নাম : শুভম দাস পিতাৰ নাম: পুৰন দাশ ঘৰ নং : ২৩০ বয়স : 28 লিঙ্গ : পুৰুষ	MVF0095877 ফটো উপলব্ধ	467 নাম : বশ্মী দে স্বামীৰ নাম: সত্যজিৎ দাস ঘৰ নং : ২৩০ বয়স : 27 লিঙ্গ : মহিলা	MVF3743978 ফটো উপলব্ধ	468 নাম : ধনঞ্জয় দাস পিতাৰ নাম: প্ৰদীপ দাস ঘৰ নং : ২৩০ বয়স : 24 লিঙ্গ : পুৰুষ	MVF3407004 ফটো উপলব্ধ
469 নাম : আপি দাস স্বামীৰ নাম: বৃথিয়া দাস ঘৰ নং : ২৩১ বয়স : 43 লিঙ্গ : মহিলা	MVF2153095 ফটো উপলব্ধ	470 নাম : বিকাশ দাস পিতাৰ নাম: বৃথিয়া দাস ঘৰ নং : ২৩১ বয়স : 25 লিঙ্গ : পুৰুষ	MVF0704783 ফটো উপলব্ধ	471 নাম : প্ৰণিতা দাস পিতাৰ নাম: বৃথিয়া দাস ঘৰ নং : ২৩১ বয়স : 24 লিঙ্গ : মহিলা	MVF3454857 ফটো উপলব্ধ
472 নাম : আনিমা দাস স্বামীৰ নাম: বিশ্বম্ভৰ দাস ঘৰ নং : ২৩২ বয়স : 57 লিঙ্গ : মহিলা	MVF2153108 ফটো উপলব্ধ	473 নাম : বিপ্লব দাস পিতাৰ নাম: বিচেম্বৰ দাস ঘৰ নং : ২৩২ বয়স : 33 লিঙ্গ : পুৰুষ	MVF2153119 ফটো উপলব্ধ	474 নাম : চঞ্চলা দাস স্বামীৰ নাম: গোপাল দাস ঘৰ নং : ২৩৩ বয়স : 61 লিঙ্গ : মহিলা	MVF2153153 ফটো উপলব্ধ
475 নাম : গবিন্দা দাস পিতাৰ নাম: গোপাল দাস ঘৰ নং : ২৩৩ বয়স : 41 লিঙ্গ : পুৰুষ	MVF2153142 ফটো উপলব্ধ	476 নাম : গোবিন্দ চন্দ্ৰ দাস পিতাৰ নাম: গোপাল দাস ঘৰ নং : ২৩৩ বয়স : 40 লিঙ্গ : পুৰুষ	MVF2153131 ফটো উপলব্ধ	477 নাম : বিশ্বজিত দাস পিতাৰ নাম: সুবল দাস ঘৰ নং : ২৩৪ বয়স : 38 লিঙ্গ : পুৰুষ	MVF2153164 ফটো উপলব্ধ
478 নাম : পিংকি মণ্ডল পিতাৰ নাম: সুবল মণ্ডল ঘৰ নং : ২৩৪ বয়স : 35 লিঙ্গ : মহিলা	MVF3511946 ফটো উপলব্ধ	479 নাম : জয়দেৱ দাস পিতাৰ নাম: সুবল দাস ঘৰ নং : ২৩৪ বয়স : 33 লিঙ্গ : পুৰুষ	MVF2153175 ফটো উপলব্ধ	480 নাম : পায়েল মণ্ডল পিতাৰ নাম: সুবাল মণ্ডল ঘৰ নং : ২৩৪ বয়স : 30 লিঙ্গ : মহিলা	MVF3385085 ফটো উপলব্ধ



481 নাম : মামনী দাস স্বামীৰ নাম: বিশ্বজীত দাস ঘৰ নং : ২৩৪ বয়স : 29 লিঙ্গ : মহিলা	MVF0096966 ফটো উপলব্ধ	482 নাম : বাপু দে পিতাৰ নাম: অনিল দে ঘৰ নং : 234ক বয়স : 43 লিঙ্গ : পুৰুষ	KZL1439378 ফটো উপলব্ধ	483 নাম : মালতী দাস শুকুৰবৈদ্য স্বামীৰ নাম: সুজিত দাস ঘৰ নং : ২৩৪ক বয়স : 32 লিঙ্গ : মহিলা	MVF0096867 ফটো উপলব্ধ
484 নাম : দিপাংকৰ মন্ডল পিতাৰ নাম: সুবল মন্ডল ঘৰ নং : ২৩৪ক বয়স : 32 লিঙ্গ : পুৰুষ	MVF0635037 ফটো উপলব্ধ	485 নাম : সমলা দাস স্বামীৰ নাম: সুবল দাস ঘৰ নং : ২৩৪ক বয়স : 58 লিঙ্গ : মহিলা	MVF2153197 ফটো উপলব্ধ	486 নাম : সুজীত দাস পিতাৰ নাম: সুবল দাস ঘৰ নং : ২৩৪ক বয়স : 39 লিঙ্গ : পুৰুষ	MVF2153200 ফটো উপলব্ধ
487 নাম : চুমিত্ৰা দাস দে পিতাৰ নাম: সুবল দাস ঘৰ নং : ২৩৪ক বয়স : 35 লিঙ্গ : মহিলা	MVF2153222 ফটো উপলব্ধ	488 নাম : অবিনাশ ভদ্র পিতাৰ নাম: বাধা গোবিন্দ্র ভদ্র ঘৰ নং : ২৩৫ বয়স : 49 লিঙ্গ : পুৰুষ	MVF2153233 ফটো উপলব্ধ	489 নাম : উমা ভদ্র স্বামীৰ নাম: অভিনাশ ভদ্র ঘৰ নং : ২৩৫ বয়স : 43 লিঙ্গ : মহিলা	MVF2153244 ফটো উপলব্ধ
490 নাম : অমিত ভদ্র পিতাৰ নাম: অবিনাশ ভদ্র ঘৰ নং : ২৩৫ বয়স : 34 লিঙ্গ : পুৰুষ	MVF2153255 ফটো উপলব্ধ	491 নাম : বমেশ ভদ্র পিতাৰ নাম: কানাই লাল ভদ্র ঘৰ নং : ২৩৫ বয়স : 29 লিঙ্গ : পুৰুষ	MVF3624921 ফটো উপলব্ধ	492 নাম : ভানু ভদ্র পিতাৰ নাম: কানাইলাল ঘৰ নং : 235 বয়স : 27 লিঙ্গ : মহিলা	OPA0055814 ফটো উপলব্ধ
493 নাম : তুষা দাস পিতাৰ নাম: ভূপেন দাস ঘৰ নং : 235 বয়স : 20 লিঙ্গ : মহিলা	OPA0031732 ফটো উপলব্ধ	494 নাম : ভূপেন দাস পিতাৰ নাম: উমেশ দাস ঘৰ নং : ২৩৫ক বয়স : 51 লিঙ্গ : পুৰুষ	MVF2153266 ফটো উপলব্ধ	495 নাম : মিতালী দাস স্বামীৰ নাম: ভূপেন দাস ঘৰ নং : ২৩৫ক বয়স : 49 লিঙ্গ : মহিলা	MVF2153277 ফটো উপলব্ধ
R 496 নাম : পোজাশী শইকীয়া পিতাৰ নাম: পৰন শইকীয়া ঘৰ নং : ২৩৬ বয়স : 30 লিঙ্গ : মহিলা	MVF0771097 ফটো উপলব্ধ	497 নাম : মইনা দে স্বামীৰ নাম: বিবেকানন্দ দে ঘৰ নং : ২৩৬ক বয়স : 53 লিঙ্গ : মহিলা	MVF2153335 ফটো উপলব্ধ	498 নাম : কল্পনা দে পিতাৰ নাম: বিবেকানন্দ দে ঘৰ নং : ২৩৬ক বয়স : 39 লিঙ্গ : মহিলা	MVF2153346 ফটো উপলব্ধ
499 নাম : বিদ্যাত দে পিতাৰ নাম: বিবেকানন্দ দে ঘৰ নং : ২৩৬ক বয়স : 36 লিঙ্গ : পুৰুষ	MVF2153368 ফটো উপলব্ধ	500 নাম : বেবি দে স্বামীৰ নাম: সুধীৰ দে ঘৰ নং : ২৩৬ বয়স : 57 লিঙ্গ : মহিলা	MVF2153380 ফটো উপলব্ধ	501 নাম : অমৰ দে পিতাৰ নাম: সুধীৰ দে ঘৰ নং : ২৩৬ বয়স : 33 লিঙ্গ : পুৰুষ	MVF2153391 ফটো উপলব্ধ
502 নাম : মামন দে স্বামীৰ নাম: অমৰ দে ঘৰ নং : ২৩৬ বয়স : 29 লিঙ্গ : মহিলা	MVF0803148 ফটো উপলব্ধ	503 নাম : ৰিন্টু দাস পিতাৰ নাম: হৰেৰাম দাস ঘৰ নং : ২৩৬ক বয়স : 28 লিঙ্গ : পুৰুষ	MVF0097907 ফটো উপলব্ধ	504 নাম : নিতাই দাস পিতাৰ নাম: হৰেৰাম দাস ঘৰ নং : ২৩৬ক বয়স : 27 লিঙ্গ : পুৰুষ	MVF0800474 ফটো উপলব্ধ
505 নাম : হৰেৰাম দাস পিতাৰ নাম: গিৰিশ দাস ঘৰ নং : ২৩৬ক বয়স : 55 লিঙ্গ : পুৰুষ	MVF2153404 ফটো উপলব্ধ	506 নাম : জতলা দাস স্বামীৰ নাম: হৰেৰাম দাস ঘৰ নং : ২৩৬ক বয়স : 49 লিঙ্গ : মহিলা	MVF2153415 ফটো উপলব্ধ	507 নাম : কৰুণা দাস স্বামীৰ নাম: জগদীশ দাস ঘৰ নং : ২৪১ বয়স : 51 লিঙ্গ : মহিলা	MVF2153459 ফটো উপলব্ধ
508 নাম : জগদীশ দাস পিতাৰ নাম: সতীশ দাস ঘৰ নং : ২৪১ বয়স : 47 লিঙ্গ : পুৰুষ	MVF2153448 ফটো উপলব্ধ	509 নাম : অৰ্চনা দাস পিতাৰ নাম: সতীশ দাস ঘৰ নং : ২৪১ বয়স : 41 লিঙ্গ : মহিলা	MVF2153460 ফটো উপলব্ধ	510 নাম : পিন্টু দাস পিতাৰ নাম: জগদীশ দাস ঘৰ নং : ২৪১ বয়স : 33 লিঙ্গ : পুৰুষ	MVF0100115 ফটো উপলব্ধ



511	MVF0635359	ফটো উপলব্ধ	512	MVF3699840	ফটো উপলব্ধ	513	MVF3377439	ফটো উপলব্ধ
নাম : শ্ৰীতি দাস পিতাৰ নাম: জগদীশ দাস ঘৰ নং : ২৪১ বয়স : 25 লিঙ্গ : মহিলা			নাম : পুনম দাস পিতাৰ নাম: জগদীশ দাস ঘৰ নং : 241 বয়স : 23 লিঙ্গ : মহিলা			নাম : জিতু দাস পিতাৰ নাম: অৰ্চনা দাস ঘৰ নং : ২৪১ বয়স : 22 লিঙ্গ : পুৰুষ		
514	MVF0635383	ফটো উপলব্ধ	515	MVF2153471	ফটো উপলব্ধ	516	MVF2153482	ফটো উপলব্ধ
নাম : বিশ্বজিত দাস পিতাৰ নাম: অনিল দাস ঘৰ নং : ২৪১ক বয়স : 28 লিঙ্গ : পুৰুষ			নাম : সৰস্বতী পানিকা স্বামীৰ নাম: পদুম পানিকা ঘৰ নং : ২৪২ বয়স : 71 লিঙ্গ : মহিলা			নাম : বাসন্তী ভূমিজ পিতাৰ নাম: পদুম পানিকা ঘৰ নং : ২৪২ বয়স : 35 লিঙ্গ : মহিলা		
517	MVF2153493	ফটো উপলব্ধ	518	MVF2153506	ফটো উপলব্ধ	519	MVF2153528	ফটো উপলব্ধ
নাম : জয়ৰাম বৰাইক পিতাৰ নাম: চৰবু বৰাইক ঘৰ নং : ২৪৩ বয়স : 65 লিঙ্গ : পুৰুষ			নাম : তুলু বৰাইক স্বামীৰ নাম: জয়ৰাম বৰাইক ঘৰ নং : ২৪৩ বয়স : 51 লিঙ্গ : মহিলা			নাম : বিজু বৰাইক পিতাৰ নাম: জয়ৰাম বৰাইক ঘৰ নং : ২৪৩ বয়স : 41 লিঙ্গ : পুৰুষ		
520	MVF2153517	ফটো উপলব্ধ	521	MVF0100628	ফটো উপলব্ধ	522	MVF0100677	ফটো উপলব্ধ
নাম : ৰাজু বৰাইক পিতাৰ নাম: জয়ৰাম বৰাইক ঘৰ নং : ২৪৩ বয়স : 39 লিঙ্গ : পুৰুষ			নাম : ৰেনকা বৰাইক স্বামীৰ নাম: বিজু বৰাইক ঘৰ নং : ২৪৩ বয়স : 37 লিঙ্গ : মহিলা			নাম : কুইনি বৰাইক স্বামীৰ নাম: ৰাজু বৰাইক ঘৰ নং : ২৪৩ বয়স : 36 লিঙ্গ : মহিলা		
523	MVF0100719	ফটো উপলব্ধ	524	MVF0100727	ফটো উপলব্ধ	525	MVF0793265	ফটো উপলব্ধ
নাম : প্ৰকাশ বৰাইক পিতাৰ নাম: জয়ৰাম বৰাইক ঘৰ নং : ২৪৩ বয়স : 35 লিঙ্গ : পুৰুষ			নাম : দেবেন বৰাইক পিতাৰ নাম: জয়ৰাম বৰাইক ঘৰ নং : ২৪৩ বয়স : 32 লিঙ্গ : পুৰুষ			নাম : লক্ষ্মী বৰাইক স্বামীৰ নাম: প্ৰকাশ বৰাইক ঘৰ নং : ২৪৩ বয়স : 32 লিঙ্গ : মহিলা		
526	MVF0100966	ফটো উপলব্ধ	527	MVF3478039	ফটো উপলব্ধ	528	OPA0100842	ফটো উপলব্ধ
নাম : কৃষ্ণ বৰাইক পিতাৰ নাম: জয়ৰাম বৰাইক ঘৰ নং : ২৪৩ বয়স : 28 লিঙ্গ : পুৰুষ			নাম : ধন মণি বৰাইক স্বামীৰ নাম: দেবেন বৰাইক ঘৰ নং : ২৪৩ বয়স : 26 লিঙ্গ : মহিলা			নাম : নেহা বৰাইক পিতাৰ নাম: ৰাজু বৰাইক ঘৰ নং : 243 বয়স : 19 লিঙ্গ : মহিলা		
529	MVF2153539	ফটো উপলব্ধ	530	MVF2153540	ফটো উপলব্ধ	531	MVF2153573	ফটো উপলব্ধ
নাম : সুৰেশ দাস পিতাৰ নাম: গিৰিধৰ দাস ঘৰ নং : ২৪৪ বয়স : 60 লিঙ্গ : পুৰুষ			নাম : তৰলতা দাস স্বামীৰ নাম: সুৰেশ দাস ঘৰ নং : ২৪৪ বয়স : 55 লিঙ্গ : মহিলা			নাম : সমীৰ দাস পিতাৰ নাম: সুৰেশ দাস ঘৰ নং : ২৪৪ বয়স : 37 লিঙ্গ : পুৰুষ		
532	MVF0810648	ফটো উপলব্ধ	533	CBD2301953	ফটো উপলব্ধ	534	OPA0035451	ফটো উপলব্ধ
নাম : মনা দাস পিতাৰ নাম: সুৰেশ দাস ঘৰ নং : ২৪৪ বয়স : 35 লিঙ্গ : পুৰুষ			নাম : গুৰুৰাণী দাস স্বামীৰ নাম: সমীৰ দাস ঘৰ নং : 244 বয়স : 32 লিঙ্গ : মহিলা			নাম : কল্পিতা ৰানী দাস স্বামীৰ নাম: মনা দাস ঘৰ নং : 244 বয়স : 23 লিঙ্গ : মহিলা		
535	MVF2153584	ফটো উপলব্ধ	536	MVF2153595	ফটো উপলব্ধ	537	MVF0795286	ফটো উপলব্ধ
নাম : নাৰায়ন পানিকা পিতাৰ নাম: দিলিপ পানিকা ঘৰ নং : ২৪৫ বয়স : 61 লিঙ্গ : পুৰুষ			নাম : বিমলা পানিকা স্বামীৰ নাম: নাৰায়ন পানিকা ঘৰ নং : ২৪৫ বয়স : 51 লিঙ্গ : মহিলা			নাম : লক্ষ্মী পানিকা অন্যান্য: অতুল পানিকা ঘৰ নং : ২৪৫ বয়স : 29 লিঙ্গ : মহিলা		
538	MVF0803072	ফটো উপলব্ধ	539	OPA0103697	ফটো উপলব্ধ	540	MVF2153608	ফটো উপলব্ধ
নাম : যাদৱ দাস পিতাৰ নাম: হৰেকৃষ্ণ দাস ঘৰ নং : ২৪৫ বয়স : 28 লিঙ্গ : পুৰুষ			নাম : ৰিতু পানিকা পিতাৰ নাম: নাৰায়ন পানিকা ঘৰ নং : 245 বয়স : 24 লিঙ্গ : মহিলা			নাম : গোপাল বৰাইক পিতাৰ নাম: খগো বৰাইক ঘৰ নং : ২৪৬ বয়স : 61 লিঙ্গ : পুৰুষ		



541 নাম : মিঠা বৰাইক স্বামীৰ নাম: বিজয় বৰাইক ঘৰ নং : ২৪৬ বয়স : 39 লিঙ্গ : মহিলা	MVF2153631 ফটো উপলব্ধ	542 নাম : বিজয় বৰাইক পিতাৰ নাম: গপাল বৰাইক ঘৰ নং : ২৪৬ বয়স : 36 লিঙ্গ : পুৰুষ	MVF2153620 ফটো উপলব্ধ	543 নাম : অজয় বৰাইক পিতাৰ নাম: গোপাল বৰাইক ঘৰ নং : ২৪৬ বয়স : 31 লিঙ্গ : পুৰুষ	MVF0101907 ফটো উপলব্ধ
544 নাম : জয়ন্তী তাছা স্বামীৰ নাম: বিচু তাছা ঘৰ নং : ২৪৬ বয়স : 27 লিঙ্গ : মহিলা	MVF0415323 ফটো উপলব্ধ	545 নাম : বিপুল বৰাইক পিতাৰ নাম: গোপাল বৰাইক ঘৰ নং : 246 বয়স : 27 লিঙ্গ : পুৰুষ	MVF0794719 ফটো উপলব্ধ	546 নাম : কিৰন বৰাইক স্বামীৰ নাম: বিপুল বোৰৈকে ঘৰ নং : 246 বয়স : 26 লিঙ্গ : মহিলা	OPA0053884 ফটো উপলব্ধ
547 নাম : অজিত দে পিতাৰ নাম: নিখিল দে ঘৰ নং : ২৪৭ বয়স : 61 লিঙ্গ : পুৰুষ	MVF2153653 ফটো উপলব্ধ	548 নাম : সুভাস দে পিতাৰ নাম: অজিত দে ঘৰ নং : ২৪৭ বয়স : 38 লিঙ্গ : পুৰুষ	MVF2153675 ফটো উপলব্ধ	549 নাম : বিজয় দে পিতাৰ নাম: অজিত দে ঘৰ নং : ২৪৭ বয়স : 35 লিঙ্গ : পুৰুষ	MVF2153642 ফটো উপলব্ধ
550 নাম : বুল্টী দে স্বামীৰ নাম: সুভাস দে ঘৰ নং : ২৪৭ বয়স : 30 লিঙ্গ : মহিলা	MVF0102418 ফটো উপলব্ধ	551 নাম : ৰিতুমণি দাস দে স্বামীৰ নাম: বিজয় দে ঘৰ নং : ২৪৭ বয়স : 23 লিঙ্গ : মহিলা	MVF0808691 ফটো উপলব্ধ	552 নাম : ৰেখা ৰনি ৰায় স্বামীৰ নাম: শশীভূষণ ৰায় ঘৰ নং : ২৪৮ বয়স : 58 লিঙ্গ : মহিলা	MVF2153697 ফটো উপলব্ধ
553 নাম : মিঠন ৰায় পিতাৰ নাম: শশীভূষণ ৰায় ঘৰ নং : ২৪৮ বয়স : 42 লিঙ্গ : পুৰুষ	MVF2153700 ফটো উপলব্ধ	554 নাম : লক্ষী গোৱালা স্বামীৰ নাম: গোপী গোৱালা ঘৰ নং : ২৪৯ বয়স : 91 লিঙ্গ : মহিলা	MVF2153711 ফটো উপলব্ধ	555 নাম : ভাইখা গোৱালা পিতাৰ নাম: গোপী গোৱালা ঘৰ নং : ২৪৯ বয়স : 61 লিঙ্গ : পুৰুষ	MVF2153755 ফটো উপলব্ধ
556 নাম : দিপালী গোৱালা স্বামীৰ নাম: ভাইখা গোৱালা ঘৰ নং : ২৪৯ বয়স : 55 লিঙ্গ : মহিলা	MVF2153766 ফটো উপলব্ধ	557 নাম : নিজলা গোৱালা স্বামীৰ নাম: গনেশ গোৱালা ঘৰ নং : ২৪৯ বয়স : 44 লিঙ্গ : মহিলা	MVF3478914 ফটো উপলব্ধ	558 নাম : গনেশ গোৱালা পিতাৰ নাম: গোপী গোৱালা ঘৰ নং : ২৪৯ বয়স : 41 লিঙ্গ : মহিলা	MVF2153744 ফটো উপলব্ধ
559 নাম : মন্থা গড় অন্যান্য: অঞ্জু গড় ঘৰ নং : ২৪৯ বয়স : 32 লিঙ্গ : পুৰুষ	OPA0090423 ফটো উপলব্ধ	560 নাম : অঞ্জু গড় মাতৃৰ নাম: দিপালী গোৱালা ঘৰ নং : ২৪৯ বয়স : 31 লিঙ্গ : মহিলা	MVF0799957 ফটো উপলব্ধ	561 নাম : পাপ গোৱালা পিতাৰ নাম: গনেশ গোৱালা ঘৰ নং : ২৪৯ বয়স : 25 লিঙ্গ : পুৰুষ	MVF3479169 ফটো উপলব্ধ
562 নাম : বিকি গোৱালা পিতাৰ নাম: ৰবিন্দ্র গোৱালা ঘৰ নং : ২৪৯ বয়স : 30 লিঙ্গ : পুৰুষ	MVF3624053 ফটো উপলব্ধ	563 নাম : ৰণজিত সিং পিতাৰ নাম: ভন সিং ঘৰ নং : ২৫১ বয়স : 61 লিঙ্গ : পুৰুষ	MVF2153777 ফটো উপলব্ধ	564 নাম : বিনা সিং স্বামীৰ নাম: ৰণজিত সিং ঘৰ নং : ২৫১ বয়স : 58 লিঙ্গ : মহিলা	MVF2153788 ফটো উপলব্ধ
565 নাম : যমুনা বৰাইক স্বামীৰ নাম: গোচাই বৰাইক ঘৰ নং : 251 বয়স : 44 লিঙ্গ : মহিলা	OPA0103861 ফটো উপলব্ধ	566 নাম : অনিতা বৰাইক পিতাৰ নাম: গোচাই বৰাইক ঘৰ নং : 251 বয়স : 24 লিঙ্গ : মহিলা	OPA0104000 ফটো উপলব্ধ	567 নাম : মিঠন দাস পিতাৰ নাম: অবিৰাম দাস ঘৰ নং : ২৫১গ বয়স : 33 লিঙ্গ : পুৰুষ	MVF3624533 ফটো উপলব্ধ
568 নাম : তুলসী দাস স্বামীৰ নাম: মিঠন দাস ঘৰ নং : ২৫১গ বয়স : 31 লিঙ্গ : মহিলা	MVF3624061 ফটো উপলব্ধ	569 নাম : দিপক দাস পিতাৰ নাম: অবিৰাম দাস ঘৰ নং : 251কা বয়স : 23 লিঙ্গ : পুৰুষ	MVF3528239 ফটো উপলব্ধ	570 নাম : মানিক দাস পিতাৰ নাম: অবিৰাম দাস ঘৰ নং : ২৫১খ বয়স : 43 লিঙ্গ : পুৰুষ	MVF2153824 ফটো উপলব্ধ



571 নাম : ৰিতা দাস স্বামীৰ নাম: মানিক দাস ঘৰ নং : ২৫১খ বয়স : 35 লিঙ্গ : মহিলা	MVF3393931 ফটো উপলব্ধ	572 নাম : উত্তম দাস পিতাৰ নাম: অবিৰাম দাস ঘৰ নং : ২৫১ক বয়স : 43 লিঙ্গ : পুৰুষ	MVF2153802 ফটো উপলব্ধ	573 নাম : নমিতা দাস স্বামীৰ নাম: উত্তম দাস ঘৰ নং : ২৫১ক বয়স : 38 লিঙ্গ : মহিলা	MVF2153813 ফটো উপলব্ধ
S2 574 নাম : বীনা মীচ স্বামীৰ নাম: দিলীপ কোঁৱৰ ঘৰ নং : 252খ বয়স : 40 লিঙ্গ : মহিলা	OPA0005629 ফটো উপলব্ধ	575 নাম : ৰেখা তচা পিতাৰ নাম: প্ৰেমানন্দ তচা ঘৰ নং : ২৫২ বয়স : 37 লিঙ্গ : মহিলা	MVF2153846 ফটো উপলব্ধ	576 নাম : প্ৰিয়ংকা চৌহান পিতাৰ নাম: উত্তম চৌহান ঘৰ নং : 252 বয়স : 24 লিঙ্গ : মহিলা	MVF0795021 ফটো উপলব্ধ
577 নাম : কবিতা চৌহান পিতাৰ নাম: উত্তম চৌহান ঘৰ নং : 252 বয়স : 23 লিঙ্গ : মহিলা	OPA0040071 ফটো উপলব্ধ	578 নাম : গীতা তচা পিতাৰ নাম: প্ৰেমানন্দ তচা ঘৰ নং : 252 বয়স : 20 লিঙ্গ : মহিলা	OPA0141788 ফটো উপলব্ধ	579 নাম : দিনাৰাম তচা পিতাৰ নাম: শিৱ তচা ঘৰ নং : ২৫২ভ বয়স : 56 লিঙ্গ : পুৰুষ	MVF2154123 ফটো উপলব্ধ
580 নাম : শান্তি তচা স্বামীৰ নাম: দিনাৰাম তচা ঘৰ নং : ২৫২ভ বয়স : 37 লিঙ্গ : মহিলা	MVF2154134 ফটো উপলব্ধ	S2 581 নাম : দিলীপ কোঁৱৰ পিতাৰ নাম: ৰেব কোঁৱৰ ঘৰ নং : ২৫২চ বয়স : 61 লিঙ্গ : পুৰুষ	MVF0723676 ফটো উপলব্ধ	582 নাম : গনেশ তচা পিতাৰ নাম: নগা তচা ঘৰ নং : 252ছ বয়স : 39 লিঙ্গ : পুৰুষ	MVF2153960 ফটো উপলব্ধ
583 নাম : পিংকী তচা স্বামীৰ নাম: গনেশ তচা ঘৰ নং : 252ছ বয়স : 28 লিঙ্গ : মহিলা	MVF0105528 ফটো উপলব্ধ	584 নাম : আজয় মিৰ্খা পিতাৰ নাম: মুকুল মিৰ্খা ঘৰ নং : ২৫২গ বয়স : 30 লিঙ্গ : পুৰুষ	MVF0343798 ফটো উপলব্ধ	585 নাম : তপন শইকীয়া পিতাৰ নাম: বিপুল শইকীয়া ঘৰ নং : ২৫২খ বয়স : 29 লিঙ্গ : পুৰুষ	MVF3478377 ফটো উপলব্ধ
586 নাম : পূৰ্ণিমা দাস স্বামীৰ নাম: বাবুল দাস ঘৰ নং : ২৫২গ বয়স : 36 লিঙ্গ : মহিলা	KZG8836097 ফটো উপলব্ধ	587 নাম : উজ্জল কুমাৰ দাস পিতাৰ নাম: গোপাল দাস ঘৰ নং : ২৫২গ বয়স : 30 লিঙ্গ : পুৰুষ	MVF3524675 ফটো উপলব্ধ	588 নাম : অনিমা দাস স্বামীৰ নাম: উজ্জল কুমাৰ দাস ঘৰ নং : ২৫২গ বয়স : 26 লিঙ্গ : মহিলা	HLF0433631 ফটো উপলব্ধ
589 নাম : দময়ন্তী গড় স্বামীৰ নাম: ৰাজু বিহাৰী গড় ঘৰ নং : ২৫২ঘ বয়স : 32 লিঙ্গ : মহিলা	MVF0635136 ফটো উপলব্ধ	590 নাম : ৰেখা গড় স্বামীৰ নাম: কানু গড় ঘৰ নং : ২৫২ঙ বয়স : 38 লিঙ্গ : মহিলা	MVF2153982 ফটো উপলব্ধ	591 নাম : যোগেচ তচা পিতাৰ নাম: নগা তচা ঘৰ নং : ২৫২ঙ বয়স : 30 লিঙ্গ : পুৰুষ	MVF0105429 ফটো উপলব্ধ
592 নাম : ৰশ্মি তচা পিতাৰ নাম: নগা তচা ঘৰ নং : ২৫২ঙ বয়স : 28 লিঙ্গ : মহিলা	MVF0704957 ফটো উপলব্ধ	593 নাম : মাইনা তচা পিতাৰ নাম: নগা তচা ঘৰ নং : ২৫২ঙ বয়স : 23 লিঙ্গ : মহিলা	MVF3502853 ফটো উপলব্ধ	594 নাম : নগা তচা পিতাৰ নাম: দুৰ্গা তচা ঘৰ নং : ২৫২ঙ বয়স : 65 লিঙ্গ : পুৰুষ	MVF2153948 ফটো উপলব্ধ
595 নাম : গোপাল দাস পিতাৰ নাম: সুৰেশ দাস ঘৰ নং : ২৫২গ বয়স : 59 লিঙ্গ : পুৰুষ	MVF2154054 ফটো উপলব্ধ	596 নাম : ফুলৰ তচা স্বামীৰ নাম: নগা তচা ঘৰ নং : ২৫২ঙ বয়স : 55 লিঙ্গ : মহিলা	MVF2153959 ফটো উপলব্ধ	597 নাম : বিপুল শইকীয়া পিতাৰ নাম: পূৰ্ণিমা শইকীয়া ঘৰ নং : ২৫২ঘ বয়স : 55 লিঙ্গ : পুৰুষ	MVF2153993 ফটো উপলব্ধ
598 নাম : অঞ্জলী দাস স্বামীৰ নাম: গোপাল দাস ঘৰ নং : ২৫২গ বয়স : 55 লিঙ্গ : মহিলা	MVF2154065 ফটো উপলব্ধ	599 নাম : অজন মুদ্দা পিতাৰ নাম: লিবু মুদ্দা ঘৰ নং : ২৫২ঘ বয়স : 51 লিঙ্গ : পুৰুষ	MVF2153926 ফটো উপলব্ধ	600 নাম : বিজু মুদ্দা পিতাৰ নাম: বাদু মুদ্দা ঘৰ নং : ২৫২গ বয়স : 49 লিঙ্গ : পুৰুষ	MVF2153915 ফটো উপলব্ধ

601 নাম : ফুলেশ্বৰী শইকীয়া স্বামীৰ নাম : বিপুল শইকীয়া ঘৰ নং : ২৫২৮ বয়স : 49 লিঙ্গ : মহিলা	MVF2154009 ফটো উপলব্ধ	602 নাম : ফুলেশ্বৰী মৃদ্ধা স্বামীৰ নাম : অৰ্জন মৃদ্ধা ঘৰ নং : ২৫২৪ বয়স : 47 লিঙ্গ : মহিলা	MVF2153937 ফটো উপলব্ধ	E 603 নাম : উত্তম চৌহান পিতাৰ নাম : মোহনলাল চৌহান ঘৰ নং : ২৫২৯ বয়স : 47 লিঙ্গ : পুৰুষ	MVF2154032 ফটো উপলব্ধ
604 নাম : বিতু চৌহান স্বামীৰ নাম : উত্তম চৌহান ঘৰ নং : ২৫২৯ বয়স : 46 লিঙ্গ : মহিলা	MVF2154043 ফটো উপলব্ধ	605 নাম : বঞ্জিত তাচা পিতাৰ নাম : দিনাৰাম তাচা ঘৰ নং : ২৫২৩ বয়স : 43 লিঙ্গ : পুৰুষ	MVF2154145 ফটো উপলব্ধ	606 নাম : ৰাজ বিহাৰি গড় পিতাৰ নাম : কালিকা গড় ঘৰ নং : ২৫২৩ বয়স : 38 লিঙ্গ : পুৰুষ	MVF2154112 ফটো উপলব্ধ
607 নাম : বাবুল দাস পিতাৰ নাম : গোপাল দাস ঘৰ নং : ২৫২৭ বয়স : 38 লিঙ্গ : পুৰুষ	MVF2154076 ফটো উপলব্ধ	R 608 নাম : গীতা তাচা পিতাৰ নাম : নগা তাচা ঘৰ নং : ২৫২৩ বয়স : 37 লিঙ্গ : মহিলা	MVF2153971 ফটো উপলব্ধ	609 নাম : খগেন তাচা পিতাৰ নাম : দিনাৰাম তাচা ঘৰ নং : ২৫২৩ বয়স : 36 লিঙ্গ : পুৰুষ	MVF0023998 ফটো উপলব্ধ
610 নাম : ভাদুনি মিৰ্ধা স্বামীৰ নাম : বিজু মিৰ্ধা ঘৰ নং : ২৫২৭ বয়স : 36 লিঙ্গ : মহিলা	MVF2153904 ফটো উপলব্ধ	611 নাম : অৰূপ শইকীয়া পিতাৰ নাম : বিপুল শইকীয়া ঘৰ নং : ২৫২৮ বয়স : 35 লিঙ্গ : পুৰুষ	MVF2154010 ফটো উপলব্ধ	612 নাম : মালতী তাচা স্বামীৰ নাম : বঞ্জিত তাচা ঘৰ নং : ২৫২৩ বয়স : 35 লিঙ্গ : মহিলা	MVF2154156 ফটো উপলব্ধ
613 নাম : অমৰ কৃষ্ণ ধৰ পিতাৰ নাম : অক্ষয় কুমাৰ ধৰ ঘৰ নং : ২৫৩ বয়স : 76 লিঙ্গ : পুৰুষ	MVF2154167 ফটো উপলব্ধ	614 নাম : লক্ষী বানী ধৰ স্বামীৰ নাম : অমৰ কৃষ্ণ ধৰ ঘৰ নং : ২৫৩ বয়স : 68 লিঙ্গ : মহিলা	MVF2154178 ফটো উপলব্ধ	615 নাম : ৰাতুল ধৰ পিতাৰ নাম : অমৰ কৃষ্ণ ধৰ ঘৰ নং : ২৫৩ বয়স : 46 লিঙ্গ : পুৰুষ	MVF2154189 ফটো উপলব্ধ
616 নাম : মৃত্যুঞ্জয় ধৰ পিতাৰ নাম : অমৰ কৃষ্ণ ধৰ ঘৰ নং : ২৫৩ বয়স : 44 লিঙ্গ : পুৰুষ	MVF2154190 ফটো উপলব্ধ	617 নাম : ৰাজ কুমাৰ ধৰ পিতাৰ নাম : অমৰ কৃষ্ণ ধৰ ঘৰ নং : ২৫৩ বয়স : 41 লিঙ্গ : পুৰুষ	MVF2154203 ফটো উপলব্ধ	618 নাম : সন্তু ধৰ পিতাৰ নাম : অমৰ কৃষ্ণ ধৰ ঘৰ নং : ২৫৩ বয়স : 36 লিঙ্গ : পুৰুষ	MVF2154214 ফটো উপলব্ধ
619 নাম : হৰ্জত আলী পিতাৰ নাম : ফজলুল হক ঘৰ নং : ২৫৪৮ বয়স : 64 লিঙ্গ : পুৰুষ	MVF2154485 ফটো উপলব্ধ	620 নাম : হৰেকৃষ্ণ দাস পিতাৰ নাম : গিৰিশ দাস ঘৰ নং : ২৫৪ বয়স : 59 লিঙ্গ : পুৰুষ	MVF2154225 ফটো উপলব্ধ	E 621 নাম : মাৰ্বিয়া বেগম স্বামীৰ নাম : অক্ষয় আলী ঘৰ নং : ২৫৪৮ বয়স : 59 লিঙ্গ : মহিলা	MVF2154496 ফটো উপলব্ধ
622 নাম : হামিদা খাতুন স্বামীৰ নাম : হৰ্জত আলী ঘৰ নং : ২৫৪৮ বয়স : 58 লিঙ্গ : মহিলা	MVF2154452 ফটো উপলব্ধ	623 নাম : অনিতা দাস স্বামীৰ নাম : হৰেকৃষ্ণ দাস ঘৰ নং : ২৫৪ বয়স : 53 লিঙ্গ : মহিলা	MVF2154236 ফটো উপলব্ধ	624 নাম : টুটুমনি কুৰ্মী স্বামীৰ নাম : দেবৰাম কুৰ্মী ঘৰ নং : ২৫৪৮ বয়স : 46 লিঙ্গ : মহিলা	MVF2154521 ফটো উপলব্ধ
625 নাম : অবল বশিৰ পিতাৰ নাম : হৰ্জত আলী ঘৰ নং : ২৫৪৮ বয়স : 39 লিঙ্গ : পুৰুষ	MVF2154463 ফটো উপলব্ধ	626 নাম : প্ৰেমধন দাস পিতাৰ নাম : হৰেকৃষ্ণ দাস ঘৰ নং : ২৫৪ বয়স : 33 লিঙ্গ : মহিলা	MVF2424375 ফটো উপলব্ধ	627 নাম : দীপক দাস পিতাৰ নাম : হৰেকৃষ্ণ দাস ঘৰ নং : ২৫৪ বয়স : 32 লিঙ্গ : পুৰুষ	MVF0704858 ফটো উপলব্ধ
628 নাম : মজিবুৰ ৰহমান পিতাৰ নাম : গাজিবুৰ ৰহমান ঘৰ নং : ২৫৪ বয়স : 28 লিঙ্গ : পুৰুষ	MVF0413211 ফটো উপলব্ধ	# 629 নাম : আৰফিন বেগম স্বামীৰ নাম : ৰেকিব আলী ঘৰ নং : ২৫৪ বয়স : 28 লিঙ্গ : মহিলা	MVF0237453 ফটো উপলব্ধ	# 630 নাম : ৰেকিব আলী পিতাৰ নাম : নুৰজামাল আলী ঘৰ নং : ২৫৪ বয়স : 26 লিঙ্গ : পুৰুষ	MVF0425751 ফটো উপলব্ধ

631 নাম : আনৱাৰা খাতন স্বামীৰ নাম : মাজিবুৰ ৰহমান ঘৰ নং : ২৫৪ বয়স : 25 লিঙ্গ : মহিলা	MVF3377322 ফটো উপলব্ধ	632 নাম : মাছুমা খাতন পিতাৰ নাম : কুৰবান আলি ঘৰ নং : 254 বয়স : 22 লিঙ্গ : মহিলা	MVF3644150 ফটো উপলব্ধ	633 নাম : ৰফুল হুছেইন পিতাৰ নাম : ছিদ্দিক আলী ঘৰ নং : 254এ বয়স : 21 লিঙ্গ : পুৰুষ	OPA0016220 ফটো উপলব্ধ
634 নাম : ৰাজেহা বেগম পিতাৰ নাম : গাজিবুৰ ৰহমান ঘৰ নং : 254 বয়স : 21 লিঙ্গ : মহিলা	OPA0158188 ফটো উপলব্ধ	635 নাম : মতিবুৰ ৰহমান পিতাৰ নাম : গাজিবুৰ ৰহমান ঘৰ নং : 254ছ বয়স : 37 লিঙ্গ : পুৰুষ	MVF2154441 ফটো উপলব্ধ	636 নাম : মুকিব আলী পিতাৰ নাম : আকবৰ আলী ঘৰ নং : ২৫৪ছ বয়স : 30 লিঙ্গ : পুৰুষ	MVF0425793 ফটো উপলব্ধ
637 নাম : পাৰমিনা বেগম স্বামীৰ নাম : শাহজাহান আলী ঘৰ নং : ২৫৪চ বয়স : 30 লিঙ্গ : মহিলা	MVF0303289 ফটো উপলব্ধ	638 নাম : কুলচুমা বেগম স্বামীৰ নাম : মতিবুৰ ৰহমান ঘৰ নং : ২৫৪ছ বয়স : 30 লিঙ্গ : মহিলা	MVF0024002 ফটো উপলব্ধ	639 নাম : ইচব আলী পিতাৰ নাম : আব্দুল আজিজ ঘৰ নং : ২৫৪ড বয়স : 38 লিঙ্গ : পুৰুষ	MVF2154361 ফটো উপলব্ধ
640 নাম : কুলচুমা বেগম পিতাৰ নাম : মুছলিম আলী ঘৰ নং : ২৫৪ট বয়স : 50 লিঙ্গ : পুৰুষ	MVF2154281 ফটো উপলব্ধ	# 641 নাম : ফুলবান বেগম পিতাৰ নাম : মুছলিম আলী ঘৰ নং : ২১০ ক বয়স : 39 লিঙ্গ : মহিলা	MVF0105957 ফটো উপলব্ধ	642 নাম : হৰমুজ আলি পিতাৰ নাম : আব্দুল আজিজ ঘৰ নং : ২৫৪গ বয়স : 29 লিঙ্গ : পুৰুষ	MVF0106096 ফটো উপলব্ধ
643 নাম : হাতেম আলি পিতাৰ নাম : আব্দুল আজিজ ঘৰ নং : ২৫৪গ বয়স : 25 লিঙ্গ : পুৰুষ	MVF0632679 ফটো উপলব্ধ	# 644 নাম : জাকিব হুছেইন পিতাৰ নাম : আব্দুল ৰহমান ঘৰ নং : ২১০ ক বয়স : 23 লিঙ্গ : পুৰুষ	OPA0154716 ফটো উপলব্ধ	645 নাম : মবিয়া বেগম পিতাৰ নাম : কুৰবান আলী ঘৰ নং : ২৫৪ঘ বয়স : 26 লিঙ্গ : মহিলা	MVF0423400 ফটো উপলব্ধ
646 নাম : অসিনা বেগম স্বামীৰ নাম : ৰেজাবুল হুছেইন ঘৰ নং : ২৫৪ঘ বয়স : 26 লিঙ্গ : মহিলা	MVF0424770 ফটো উপলব্ধ	647 নাম : মঃ বাহৰুল ইছলাম পিতাৰ নাম : চিদ্দিক আলী ঘৰ নং : ২৫৪ঘ বয়স : 23 লিঙ্গ : পুৰুষ	MVF3455367 ফটো উপলব্ধ	648 নাম : এছমিনা খাতন স্বামীৰ নাম : মঃ জহুৰা আলি ঘৰ নং : 254 ঘ বয়স : 22 লিঙ্গ : মহিলা	OPA0156539 ফটো উপলব্ধ
649 নাম : আফিয়া খাতন পিতাৰ নাম : কুৰবান আলি ঘৰ নং : 254 ঘ বয়স : 20 লিঙ্গ : মহিলা	OPA0156505 ফটো উপলব্ধ	# 650 নাম : নুৰজামাল আলি পিতাৰ নাম : আব্দুল ৰাইম ঘৰ নং : ২৫৮ বয়স : 58 লিঙ্গ : পুৰুষ	MVF2154247 ফটো উপলব্ধ	# 651 নাম : মঞ্জুৰা বেগম স্বামীৰ নাম : নুৰজামাল আলি ঘৰ নং : ২৫৮ বয়স : 56 লিঙ্গ : মহিলা	MVF2154258 ফটো উপলব্ধ
# 652 নাম : মমিনা বেগম পিতাৰ নাম : নুৰজামাল আলী ঘৰ নং : ২৫৮ বয়স : 31 লিঙ্গ : মহিলা	MVF0023999 ফটো উপলব্ধ	#2 653 নাম : মুকিব আলি পিতাৰ নাম : নুৰজামাল আলি ঘৰ নং : ২৫৮ বয়স : 30 লিঙ্গ : পুৰুষ	MVF0024000 ফটো উপলব্ধ	# 654 নাম : আৰিফা বেগম স্বামীৰ নাম : মুকিব আলি ঘৰ নং : ২৫৮ বয়স : 29 লিঙ্গ : মহিলা	MVF0344267 ফটো উপলব্ধ
655 নাম : আব্দুল আলি পিতাৰ নাম : আব্দুল বাৰেক ঘৰ নং : ২৫৪ক বয়স : 28 লিঙ্গ : পুৰুষ	MVF0106146 ফটো উপলব্ধ	# 656 নাম : চাদ্দাম আলী পিতাৰ নাম : আব্দুল ৰহমান ঘৰ নং : ২১০ ক বয়স : 27 লিঙ্গ : পুৰুষ	MVF0415273 ফটো উপলব্ধ	657 নাম : হাফিজুল ৰহমান পিতাৰ নাম : আব্দুল বাৰেক ঘৰ নং : ২৫৪ক বয়স : 26 লিঙ্গ : পুৰুষ	MVF0415265 ফটো উপলব্ধ
658 নাম : আকলিমা খাতন স্বামীৰ নাম : হাফিজুল ঘৰ নং : 254 ক বয়স : 23 লিঙ্গ : মহিলা	OPA0070540 ফটো উপলব্ধ	659 নাম : মঃ চহিদুল ইছলাম পিতাৰ নাম : মঃ নুৰ ইছলাম ঘৰ নং : 254 বয়স : 34 লিঙ্গ : পুৰুষ	MVF2061792 ফটো উপলব্ধ	660 নাম : পলাশ ডেকা পিতাৰ নাম : দিলীপ ডেকা ঘৰ নং : ২৫৪খ বয়স : 31 লিঙ্গ : পুৰুষ	MVF0715185 ফটো উপলব্ধ

661	MVF2154338	নাম : ছিদ্দিক আলি পিতাৰ নাম: আব্দুল আজিজ ঘৰ নং : ২৫৪এ বয়স : 42 লিঙ্গ : পুৰুষ	ফটো উপলব্ধ	662	MVF2154349	নাম : জাহাৰা খাতুন স্বামীৰ নাম: চিদ্দিক আলি ঘৰ নং : ২৫৪এ বয়স : 40 লিঙ্গ : মহিলা	ফটো উপলব্ধ	663	MVF0106138	নাম : জাহাৰা খাতুন স্বামীৰ নাম: আব্দুল বহিম ঘৰ নং : ২৫৪চ বয়স : 28 লিঙ্গ : মহিলা	ফটো উপলব্ধ
664	OPA0104364	নাম : বেনমা খাতুন স্বামীৰ নাম: হৰমুজ আলী ঘৰ নং : 254 ত বয়স : 21 লিঙ্গ : মহিলা	ফটো উপলব্ধ	665	MVF2424320	নাম : ছাহিদা বেগম পিতাৰ নাম: আব্দুল আজিজ ঘৰ নং : ২৫৪ট বয়স : 31 লিঙ্গ : মহিলা	ফটো উপলব্ধ	666	MVF2154350	নাম : ইদিছ আলি পিতাৰ নাম: আব্দুল আজিজ ঘৰ নং : ২৫৪ঠ বয়স : 42 লিঙ্গ : পুৰুষ	ফটো উপলব্ধ
667	MVF2154372	নাম : জহুৰা খাতুন স্বামীৰ নাম: ইদিছ আলি ঘৰ নং : ২৫৪ঠ বয়স : 34 লিঙ্গ : মহিলা	ফটো উপলব্ধ	668	MVF3458627	নাম : বুপছানা বেগম পিতাৰ নাম: গাজিবুৰ বহমান ঘৰ নং : ২৫৪ঙ বয়স : 22 লিঙ্গ : মহিলা	ফটো উপলব্ধ	669	MVF2154269	নাম : মালেকা খাতুন স্বামীৰ নাম: মুছলেম আলি ঘৰ নং : ২৫৪ক বয়স : 80 লিঙ্গ : মহিলা	ফটো উপলব্ধ
670	MVF2154316	নাম : আব্দুল আজিজ পিতাৰ নাম: হামেদ আলী ঘৰ নং : ২৫৪গ বয়স : 67 লিঙ্গ : পুৰুষ	ফটো উপলব্ধ	671	MVF2154327	নাম : আইচা খাতুন স্বামীৰ নাম: আব্দুল আজিজ ঘৰ নং : ২৫৪গ বয়স : 60 লিঙ্গ : মহিলা	ফটো উপলব্ধ	672	MVF2154407	নাম : কুৰবান আলি পিতাৰ নাম: বেজউদ্দিন আলি ঘৰ নং : ২৫৪ঘ বয়স : 55 লিঙ্গ : পুৰুষ	ফটো উপলব্ধ
673	MVF2154429	নাম : গাজিবুৰ বহমান পিতাৰ নাম: হামেদ আলী ঘৰ নং : ২৫৪ঙ বয়স : 53 লিঙ্গ : পুৰুষ	ফটো উপলব্ধ	674	MVF2154418	নাম : অনৱাৰা খাতুন স্বামীৰ নাম: কুৰবান আলি ঘৰ নং : ২৫৪ঘ বয়স : 52 লিঙ্গ : মহিলা	ফটো উপলব্ধ	675	MVF2154430	নাম : জুবোদা খাতুন স্বামীৰ নাম: গাজিবুৰ বহমান ঘৰ নং : ২৫৪ঙ বয়স : 48 লিঙ্গ : মহিলা	ফটো উপলব্ধ
676	MVF2154292	নাম : দিলীপ ডেকা পিতাৰ নাম: অভয় ডেকা ঘৰ নং : ২৫৪খ বয়স : 47 লিঙ্গ : পুৰুষ	ফটো উপলব্ধ	677	MVF2154305	নাম : কুঞ্জ ডেকা স্বামীৰ নাম: দিলীপ ডেকা ঘৰ নং : ২৫৪খ বয়স : 44 লিঙ্গ : মহিলা	ফটো উপলব্ধ	678	MVF2154270	নাম : চাহেদ আলি পিতাৰ নাম: মুছলেম আলি ঘৰ নং : ২৫৪ক বয়স : 38 লিঙ্গ : পুৰুষ	ফটো উপলব্ধ
679	MVF2154383	নাম : মঃ জহুৰা আলি পিতাৰ নাম: কুৰবান আলি ঘৰ নং : ২৫৪ঘ বয়স : 35 লিঙ্গ : পুৰুষ	ফটো উপলব্ধ	680	MVF0024001	নাম : তচলিমা বেগম স্বামীৰ নাম: চাহেদ আলি ঘৰ নং : ২৫৪ক বয়স : 35 লিঙ্গ : মহিলা	ফটো উপলব্ধ	681	MVF2155524	নাম : আব্দুল বহিম পিতাৰ নাম: হজৰত আলি ঘৰ নং : ২৫৪চ বয়স : 33 লিঙ্গ : পুৰুষ	ফটো উপলব্ধ
682	MVF0024003	নাম : সঞ্জমা বেগম স্বামীৰ নাম: অবল বশিৰ ঘৰ নং : ২৫৪চ বয়স : 33 লিঙ্গ : মহিলা	ফটো উপলব্ধ	683	MVF2154394	নাম : এছমিনা বেগম পিতাৰ নাম: কুৰবান আলি ঘৰ নং : ২৫৪ঘ বয়স : 32 লিঙ্গ : মহিলা	ফটো উপলব্ধ	684	MVF0024004	নাম : মহঃ শাহজাহান আলী পিতাৰ নাম: হজৰত আলি ঘৰ নং : ২৫৪চ বয়স : 32 লিঙ্গ : পুৰুষ	ফটো উপলব্ধ
685	MVF2424455	নাম : বেজাবুল ছেইন পিতাৰ নাম: কুৰবান আলি ঘৰ নং : ২৫৪ঘ বয়স : 30 লিঙ্গ : পুৰুষ	ফটো উপলব্ধ	686	MVF2154532	নাম : চাজান আলী পিতাৰ নাম: আব্দুল মজিদ ঘৰ নং : ২৫৫ বয়স : 47 লিঙ্গ : পুৰুষ	ফটো উপলব্ধ	687	MVF2154565	নাম : হাফিজা বেগম স্বামীৰ নাম: চাজান আলী ঘৰ নং : ২৫৫ বয়স : 35 লিঙ্গ : মহিলা	ফটো উপলব্ধ
688	MVF0415331	নাম : হাফিজুদ্দিন আলী পিতাৰ নাম: চাজান আলী ঘৰ নং : ২৫৫ বয়স : 25 লিঙ্গ : পুৰুষ	ফটো উপলব্ধ	689	MVF0795765	নাম : ছেলিমা বেগম পিতাৰ নাম: চাজান আলী ঘৰ নং : ২৫৫ বয়স : 24 লিঙ্গ : মহিলা	ফটো উপলব্ধ	690	MVF0809814	নাম : নাছিৰুল ইছলাম পিতাৰ নাম: চাজান আলী ঘৰ নং : ২৫৫ বয়স : 24 লিঙ্গ : পুৰুষ	ফটো উপলব্ধ



691 নাম : চফিদা বেগম পিতাৰ নাম: মহম্মদ চৈদুৰ বহমান ঘৰ নং : ২৫৫গ বয়স : 29 লিঙ্গ : মহিলা	MVF0739599 ফটো উপলব্ধ	692 নাম : শাহিনাজ বেগম স্বামীৰ নাম: আজিজুৰ বহমান ঘৰ নং : ২৫৫গ বয়স : 26 লিঙ্গ : মহিলা	MVF0425744 ফটো উপলব্ধ	E 693 নাম : ফজৰ আলী পিতাৰ নাম: শুকুৰ আলী ঘৰ নং : ২৫৫গ বয়স : 68 লিঙ্গ : পুৰুষ	MVF2154612 ফটো উপলব্ধ
694 নাম : ছৈয়দুৰ বহমান পিতাৰ নাম: আব্দুল কাদিৰ ঘৰ নং : ২৫৫গ বয়স : 61 লিঙ্গ : পুৰুষ	MVF0024005 ফটো উপলব্ধ	695 নাম : বেজিয়া বেগম স্বামীৰ নাম: ফজৰ আলী ঘৰ নং : ২৫৫গ বয়স : 58 লিঙ্গ : মহিলা	MVF2154601 ফটো উপলব্ধ	696 নাম : আনুৰাৰা বেগম স্বামীৰ নাম: ছৈয়দুৰ বহমান ঘৰ নং : ২৫৫গ বয়স : 49 লিঙ্গ : মহিলা	MVF0024006 ফটো উপলব্ধ
697 নাম : আজিজুৰ বহমান পিতাৰ নাম: চৈদুৰ বহমান ঘৰ নং : ২৫৫গ বয়স : 33 লিঙ্গ : পুৰুষ	MVF0024007 ফটো উপলব্ধ	698 নাম : আসাদুৰ বহমান পিতাৰ নাম: ছৈয়দুৰ বহমান ঘৰ নং : ২৫৫গ বয়স : 30 লিঙ্গ : পুৰুষ	MVF0024008 ফটো উপলব্ধ	699 নাম : আহমদ আলী পিতাৰ নাম: ছমেদ আলী ঘৰ নং : ২৫৫গ বয়স : 82 লিঙ্গ : পুৰুষ	MVF0024009 ফটো উপলব্ধ
700 নাম : জলেখা খাতুন স্বামীৰ নাম: আহমদ আলী ঘৰ নং : ২৫৬ বয়স : 72 লিঙ্গ : মহিলা	MVF0024010 ফটো উপলব্ধ	701 নাম : ছাজাহান আলী পিতাৰ নাম: আহমদ আলী ঘৰ নং : ২৫৬ বয়স : 46 লিঙ্গ : পুৰুষ	MVF0024011 ফটো উপলব্ধ	702 নাম : বমজান আলী পিতাৰ নাম: আহমদ আলী ঘৰ নং : ২৫৬ বয়স : 44 লিঙ্গ : পুৰুষ	MVF2154656 ফটো উপলব্ধ
703 নাম : বহমান আলী পিতাৰ নাম: আহমদ আলী ঘৰ নং : ২৫৬ বয়স : 38 লিঙ্গ : পুৰুষ	MVF0024012 ফটো উপলব্ধ	704 নাম : ইনচান আলী পিতাৰ নাম: আহমদ আলী ঘৰ নং : ২৫৬ বয়স : 34 লিঙ্গ : পুৰুষ	MVF0024013 ফটো উপলব্ধ	705 নাম : ইমৰান আলী পিতাৰ নাম: আহমেদ আলী ঘৰ নং : ২৫৬ বয়স : 33 লিঙ্গ : পুৰুষ	MVF2154645 ফটো উপলব্ধ
706 নাম : চাহৰ বান স্বামীৰ নাম: ছাজাহান আলী ঘৰ নং : 256 বয়স : 24 লিঙ্গ : মহিলা	OPA0001115 ফটো উপলব্ধ	707 নাম : বাহুল হক পিতাৰ নাম: নুৰুল হক ঘৰ নং : 256 বয়স : 21 লিঙ্গ : পুৰুষ	MVF3734050 ফটো উপলব্ধ	708 নাম : বেশমিনা খাতুন স্বামীৰ নাম: বহমান আলী ঘৰ নং : 256 বয়স : 20 লিঙ্গ : মহিলা	OPA0001610 ফটো উপলব্ধ
709 নাম : আৰফজা খাতুন স্বামীৰ নাম: ইনচান আলী ঘৰ নং : ২৫৬ বয়স : 19 লিঙ্গ : মহিলা	OPA0089631 ফটো উপলব্ধ	710 নাম : সুমন মজুমদাৰ পিতাৰ নাম: সমীৰ মজুমদাৰ ঘৰ নং : ২৫৬গ বয়স : 33 লিঙ্গ : পুৰুষ	MVF0106427 ফটো উপলব্ধ	711 নাম : মিঠু দে স্বামীৰ নাম: স্বপন দে ঘৰ নং : ২৫৬ঘ বয়স : 42 লিঙ্গ : মহিলা	MVF0106286 ফটো উপলব্ধ
712 নাম : অজয় দে পিতাৰ নাম: স্বপন দে ঘৰ নং : 256ঘ বয়স : 23 লিঙ্গ : পুৰুষ	OPA0000182 ফটো উপলব্ধ	713 নাম : হৰিদাস দে পিতাৰ নাম: বন্দাবন দে ঘৰ নং : ২৫৬ঘ বয়স : 75 লিঙ্গ : পুৰুষ	MVF0024019 ফটো উপলব্ধ	714 নাম : ভাৰতী দে স্বামীৰ নাম: হৰিদাস দে ঘৰ নং : ২৫৬ঘ বয়স : 68 লিঙ্গ : মহিলা	MVF2155068 ফটো উপলব্ধ
715 নাম : জৰিন্য বেগম স্বামীৰ নাম: জমু খান ঘৰ নং : ২৫৬ক বয়স : 64 লিঙ্গ : মহিলা	MVF0024014 ফটো উপলব্ধ	716 নাম : সমীৰ মজুমদাৰ পিতাৰ নাম: কেশৱ মজুমদাৰ ঘৰ নং : ২৫৬গ বয়স : 56 লিঙ্গ : পুৰুষ	MVF0024016 ফটো উপলব্ধ	717 নাম : স্বপন দে পিতাৰ নাম: নিখিল চন্দ্ৰ দে ঘৰ নং : ২৫৬ঘ বয়স : 54 লিঙ্গ : পুৰুষ	MVF2155024 ফটো উপলব্ধ
718 নাম : নুৰুল হক পিতাৰ নাম: আব্দুল বহিম ঘৰ নং : ২৫৬খ বয়স : 44 লিঙ্গ : পুৰুষ	MVF0024015 ফটো উপলব্ধ	719 নাম : অভিজিত দে পিতাৰ নাম: হৰিদাস দে ঘৰ নং : ২৫৬ঘ বয়স : 43 লিঙ্গ : পুৰুষ	MVF0024020 ফটো উপলব্ধ	720 নাম : প্ৰনতি মজুমদাৰ স্বামীৰ নাম: সমীৰ মজুমদাৰ ঘৰ নং : ২৫৬গ বয়স : 42 লিঙ্গ : মহিলা	MVF0024017 ফটো উপলব্ধ

721 নাম : বঞ্জ বেগম স্বামীৰ নাম: নৰুল হক ঘৰ নং : ২৫৬খ বয়স : 39 লিঙ্গ : মহিলা	MVF2424331 ফটো উপলব্ধ	722 নাম : বিণী দে পিতাৰ নাম: হৰিদাস দে ঘৰ নং : ২৫৬ঘ বয়স : 38 লিঙ্গ : মহিলা	MVF0024021 ফটো উপলব্ধ	723 নাম : জুলী নাথ স্বামীৰ নাম: কনক নাথ ঘৰ নং : ২৫৬ঙ বয়স : 34 লিঙ্গ : মহিলা	MVF0024022 ফটো উপলব্ধ
724 নাম : কনক নাথ পিতাৰ নাম: নৰেন নাথ ঘৰ নং : ২৫৬ঙ বয়স : 34 লিঙ্গ : পুৰুষ	MVF0024023 ফটো উপলব্ধ	725 নাম : বাজেশ ঠাকুৰ পিতাৰ নাম: প্রভু ঠাকুৰ ঘৰ নং : ২৫৭ বয়স : 43 লিঙ্গ : পুৰুষ	MVF0106948 ফটো উপলব্ধ	726 নাম : চুশিলা দেবী স্বামীৰ নাম: বাজেশ ঠাকুৰ ঘৰ নং : ২৫৭ বয়স : 42 লিঙ্গ : মহিলা	MVF0106949 ফটো উপলব্ধ
727 নাম : দীনেশ ঠাকুৰ পিতাৰ নাম: প্রভু ঠাকুৰ ঘৰ নং : 257 বয়স : 39 লিঙ্গ : পুৰুষ	OPA0046813 ফটো উপলব্ধ	728 নাম : সৰিতা তামাং স্বামীৰ নাম: ললিত লামা ঘৰ নং : 257ক বয়স : 33 লিঙ্গ : মহিলা	OPA0011916 ফটো উপলব্ধ	729 নাম : কৰ্মা চাং লামা পিতাৰ নাম: কুমাৰ লামা ঘৰ নং : 257 বয়স : 19 লিঙ্গ : পুৰুষ	OPA0160507 ফটো উপলব্ধ
730 নাম : নৰেন নাহা পিতাৰ নাম: নৰেশ নাহা ঘৰ নং : ২৫৭গ বয়স : 57 লিঙ্গ : পুৰুষ	MVF0106799 ফটো উপলব্ধ	731 নাম : শিখা নাহা স্বামীৰ নাম: নৰেন নাহা ঘৰ নং : ২৫৭গ বয়স : 54 লিঙ্গ : মহিলা	MVF0106849 ফটো উপলব্ধ	732 নাম : কল্পনা নাথ স্বামীৰ নাম: নাৰায়ন নাথ ঘৰ নং : ২৫৭ঘ বয়স : 55 লিঙ্গ : মহিলা	MVF0106807 ফটো উপলব্ধ
733 নাম : নিলকান্ত নাথ পিতাৰ নাম: নাৰায়ন নাথ ঘৰ নং : ২৫৭ঘ বয়স : 35 লিঙ্গ : পুৰুষ	MVF0106997 ফটো উপলব্ধ	734 নাম : পদোশ্বৰ নাথ পিতাৰ নাম: নাৰায়ন নাথ ঘৰ নং : ২৫৭ঘ বয়স : 31 লিঙ্গ : পুৰুষ	MVF0107037 ফটো উপলব্ধ	735 নাম : জৰ্ণা বেনাৰ্জী স্বামীৰ নাম: মানিক বেনাৰ্জী ঘৰ নং : 257 ক বয়স : 54 লিঙ্গ : মহিলা	MVF3740693 ফটো উপলব্ধ
736 নাম : বিষ্ণি বেনাৰ্জী মাতৃৰ নাম: জৰ্ণা বেনাৰ্জী ঘৰ নং : 257 ক বয়স : 34 লিঙ্গ : মহিলা	OPA0053959 ফটো উপলব্ধ	737 নাম : উত্তম বয় পিতাৰ নাম: সচিল বয় ঘৰ নং : ২৫৭ক বয়স : 29 লিঙ্গ : পুৰুষ	MVF0107128 ফটো উপলব্ধ	738 নাম : কুমাৰ লামা পিতাৰ নাম: বিৰ বাহাদুৰ লামা ঘৰ নং : ২৫৭খ বয়স : 47 লিঙ্গ : পুৰুষ	MVF0106898 ফটো উপলব্ধ
739 নাম : অঞ্জু লামা স্বামীৰ নাম: কুমাৰ লামা ঘৰ নং : ২৫৭খ বয়স : 45 লিঙ্গ : মহিলা	MVF0106906 ফটো উপলব্ধ	740 নাম : কালসাং লামা পিতাৰ নাম: কুমাৰ লামা ঘৰ নং : ২৫৭খ বয়স : 23 লিঙ্গ : পুৰুষ	MVF0810630 ফটো উপলব্ধ	741 নাম : দিপাত্ৰী মহন্ত পিতাৰ নাম: কৃষ্ণ মহন্ত ঘৰ নং : ২৬৪ বয়স : 29 লিঙ্গ : মহিলা	MVF0771089 ফটো উপলব্ধ
742 নাম : অঞ্জুমা বেগম পিতাৰ নাম: আব্দুল আজিজ ঘৰ নং : ২৬৪গ বয়স : 22 লিঙ্গ : মহিলা	MVF3458163 ফটো উপলব্ধ	743 নাম : বিতুন দাস পিতাৰ নাম: নিধন দাস ঘৰ নং : 265 বয়স : 23 লিঙ্গ : পুৰুষ	MVF3739059 ফটো উপলব্ধ	744 নাম : লিশা মহন্ত দাস পিতাৰ নাম: দিলিপ মহন্ত ঘৰ নং : 280 বয়স : 24 লিঙ্গ : মহিলা	OPA0029819 ফটো উপলব্ধ
745 নাম : বৃষ্ম চক্ৰবৰ্তী পিতাৰ নাম: সজল চক্ৰবৰ্তী ঘৰ নং : 304 বয়স : 21 লিঙ্গ : পুৰুষ	OPA0039388 ফটো উপলব্ধ	746 নাম : অমতা মজুমদাৰ স্বামীৰ নাম: বিক্রম মজুমদাৰ ঘৰ নং : ৩১৩ বয়স : 30 লিঙ্গ : মহিলা	MVF3620580 ফটো উপলব্ধ	S 747 নাম : লক্ষী ঘোষ স্বামীৰ নাম: মৃদুল ঘোষ ঘৰ নং : ৩৩৩ বয়স : ৪২ লিঙ্গ : মহিলা	MVF0425843 ফটো উপলব্ধ
748 নাম : ফাতেমা খাতুন স্বামীৰ নাম: আব্দুল ৰহিম ঘৰ নং : ৩৫৯গ বয়স : 36 লিঙ্গ : মহিলা	MVF0141945 ফটো উপলব্ধ	749 নাম : দিবাকৰ বিশ্বাস পিতাৰ নাম: হৰি চৈতন্য বিশ্বাস ঘৰ নং : ৩৬০ বয়স : 54 লিঙ্গ : পুৰুষ	MVF0380956 ফটো উপলব্ধ	750 নাম : মনি বিশ্বাস স্বামীৰ নাম: দিবাকৰ বিশ্বাস ঘৰ নং : ৩৬০ বয়স : 45 লিঙ্গ : মহিলা	MVF0381046 ফটো উপলব্ধ



751	OPA0053942
নাম : আশিক বিশ্বাস পিতাৰ নাম: দিবাকৰ বিশ্বাস ঘৰ নং : 360 বয়স : 31 লিঙ্গ : পুৰুষ	ফটো উপলব্ধ

752	MVF0730408
নাম : লিটন বিশ্বাস পিতাৰ নাম: দিবাকৰ বিশ্বাস ঘৰ নং : ৩৬০ বয়স : 28 লিঙ্গ : পুৰুষ	ফটো উপলব্ধ

753	MVF0730382
নাম : গায়ত্ৰী দেৱ বিশ্বাস স্বামীৰ নাম: আসিক বিশ্বাস ঘৰ নং : ৩৬০ বয়স : 27 লিঙ্গ : মহিলা	ফটো উপলব্ধ

# 754	OPA0013979
নাম : অতুল পানিকা পিতাৰ নাম: নাৰায়ন পানিকা ঘৰ নং : ২৪৫ বয়স : 32 লিঙ্গ : পুৰুষ	ফটো উপলব্ধ

# 755	OPA0014654
নাম : ৰূপা বৰাইক চৰেন পিতাৰ নাম: জয়ৰাম বৰাইক ঘৰ নং : ২৪৩ বয়স : 31 লিঙ্গ : মহিলা	ফটো উপলব্ধ

756	OPA0045229
নাম : দীপন বিশ্বাস পিতাৰ নাম: দিবাকৰ বিশ্বাস ঘৰ নং : দিবাকৰ বিশ্বাস এইচ নো 360 বয়স : 37 লিঙ্গ : পুৰুষ	ফটো উপলব্ধ



757 নাম : ফুলমণি মল্লিক স্বামীৰ নাম : কৃষ্ণ মল্লিক ঘৰ নং : 1 বয়স : 62 লিঙ্গ : মহিলা	MVF2161275 ফটো উপলব্ধ	758 নাম : বিশ্বনাথ মল্লিক পিতাৰ নাম : কৃষ্ণ মল্লিক ঘৰ নং : 1 বয়স : 42 লিঙ্গ : পুৰুষ	MVF2161286 ফটো উপলব্ধ	759 নাম : উকিল মল্লিক পিতাৰ নাম : কৃষ্ণ মল্লিক ঘৰ নং : 1 বয়স : 34 লিঙ্গ : পুৰুষ	MVF0633560 ফটো উপলব্ধ
760 নাম : বজ্জত মল্লিক পিতাৰ নাম : কৃষ্ণ মল্লিক ঘৰ নং : 1 বয়স : 27 লিঙ্গ : পুৰুষ	MVF0633552 ফটো উপলব্ধ	761 নাম : তবীতা লামা স্বামীৰ নাম : কালু লামা ঘৰ নং : 1 বয়স : 34 লিঙ্গ : মহিলা	MVF0023933 ফটো উপলব্ধ	762 নাম : যুবৰাজ লামা পিতাৰ নাম : শাংতাবীৰ লামা ঘৰ নং : 1 বয়স : 61 লিঙ্গ : পুৰুষ	MVF0023930 ফটো উপলব্ধ
763 নাম : মিনা লামা স্বামীৰ নাম : যুবৰাজ লামা ঘৰ নং : 1 বয়স : 50 লিঙ্গ : মহিলা	MVF0023931 ফটো উপলব্ধ	764 নাম : কিৰণ লামা পিতাৰ নাম : যুবৰাজ লামা ঘৰ নং : 1 বয়স : 26 লিঙ্গ : মহিলা	MVF0635425 ফটো উপলব্ধ	765 নাম : মহেশ্বৰ তাচা পিতাৰ নাম : পুনাবাম তাচা ঘৰ নং : 1 বয়স : 25 লিঙ্গ : পুৰুষ	MVF3648185 ফটো উপলব্ধ
766 নাম : কৃষ্টিনা লামা পিতাৰ নাম : যুবৰাজ লামা ঘৰ নং : 1 বয়স : 23 লিঙ্গ : মহিলা	MVF3477825 ফটো উপলব্ধ	767 নাম : কৰন লামা পিতাৰ নাম : যুবৰাজ লামা ঘৰ নং : 1 বয়স : 21 লিঙ্গ : পুৰুষ	MVF3749603 ফটো উপলব্ধ	768 নাম : কালু লামা পিতাৰ নাম : সন্তবীৰ লামা ঘৰ নং : 1 বয়স : 51 লিঙ্গ : পুৰুষ	MVF0023932 ফটো উপলব্ধ
769 নাম : প্ৰেম গুৰু পিতাৰ নাম : অক্ষয় বগা গুৰু ঘৰ নং : 2 বয়স : 62 লিঙ্গ : পুৰুষ	MVF2161297 ফটো উপলব্ধ	770 নাম : সন্মিত্ৰা গুৰু স্বামীৰ নাম : প্ৰেম গুৰু ঘৰ নং : 2 বয়স : 60 লিঙ্গ : মহিলা	MVF2161300 ফটো উপলব্ধ	771 নাম : জীতেন গুৰু পিতাৰ নাম : প্ৰেম গুৰু ঘৰ নং : 2 বয়স : 42 লিঙ্গ : পুৰুষ	MVF2161311 ফটো উপলব্ধ
772 নাম : অন্বাধা গুৰু স্বামীৰ নাম : জীতেন গুৰু ঘৰ নং : 2 বয়স : 39 লিঙ্গ : মহিলা	MVF2163895 ফটো উপলব্ধ	773 নাম : সাগৰ সিং গুৰু পিতাৰ নাম : মন বাহাদুৰ গুৰু ঘৰ নং : 3 বয়স : 62 লিঙ্গ : পুৰুষ	MVF2161322 ফটো উপলব্ধ	774 নাম : পাৰ্বতী গুৰু স্বামীৰ নাম : সাগৰ সিং গুৰু ঘৰ নং : 3 বয়স : 57 লিঙ্গ : মহিলা	MVF2161333 ফটো উপলব্ধ
775 নাম : নিৰ্মল সিং গুৰু পিতাৰ নাম : সাগৰ গুৰু ঘৰ নং : 3 বয়স : 33 লিঙ্গ : পুৰুষ	MVF2161355 ফটো উপলব্ধ	776 নাম : অন গুৰু স্বামীৰ নাম : বিমল গুৰু ঘৰ নং : 3 বয়স : 29 লিঙ্গ : মহিলা	MVF0483412 ফটো উপলব্ধ	777 নাম : ললিত সিং গুৰু পিতাৰ নাম : সাগৰ গুৰু ঘৰ নং : 3 বয়স : 28 লিঙ্গ : পুৰুষ	MVF0483263 ফটো উপলব্ধ
778 নাম : ললিত চেত্ৰী পিতাৰ নাম : লেক বাহাদুৰ চেত্ৰী ঘৰ নং : 3 বয়স : 27 লিঙ্গ : পুৰুষ	MVF0529339 ফটো উপলব্ধ	779 নাম : বশিষ্ঠা গুৰু স্বামীৰ নাম : নিৰ্মল সিং গুৰু ঘৰ নং : 3 বয়স : 25 লিঙ্গ : মহিলা	MVF0483230 ফটো উপলব্ধ	780 নাম : সানে গুৰু পিতাৰ নাম : সশ্বৰ সিং গুৰু ঘৰ নং : 3 বয়স : 49 লিঙ্গ : পুৰুষ	MVF2164412 ফটো উপলব্ধ
781 নাম : শান্তি গুৰু স্বামীৰ নাম : সহদেব গুৰু ঘৰ নং : 8 বয়স : 42 লিঙ্গ : মহিলা	MVF2163919 ফটো উপলব্ধ	782 নাম : সহদেব গুৰু পিতাৰ নাম : মনবাহাদুৰ গুৰু ঘৰ নং : 8 বয়স : 39 লিঙ্গ : পুৰুষ	MVF2161402 ফটো উপলব্ধ	783 নাম : সীমা গুৰু পিতাৰ নাম : চানৈ গুৰু ঘৰ নং : 8 বয়স : 25 লিঙ্গ : মহিলা	MVF3594058 ফটো উপলব্ধ
784 নাম : পেমা নৰ্বো লামা পিতাৰ নাম : পিছাং লামা ঘৰ নং : 04 বয়স : 22 লিঙ্গ : পুৰুষ	MVF3459898 ফটো উপলব্ধ	785 নাম : গকুল গুৰু পিতাৰ নাম : মনবাহাদুৰ গুৰু ঘৰ নং : 8 বয়স : 47 লিঙ্গ : পুৰুষ	MVF2161388 ফটো উপলব্ধ	786 নাম : পুষ্প গুৰু স্বামীৰ নাম : গকুল গুৰু ঘৰ নং : 8 বয়স : 38 লিঙ্গ : মহিলা	MVF2163908 ফটো উপলব্ধ



787 নাম : নকুল গুৰু পিতাৰ নাম: মনি বাহাদুৰ গুৰু ঘৰ নং : 8খ বয়স : 44 লিঙ্গ : পুৰুষ	MVF2161399 ফটো উপলব্ধ	788 নাম : নিতু গুৰু স্বামীৰ নাম: নকুল গুৰু ঘৰ নং : 8খ বয়স : 31 লিঙ্গ : মহিলা	MVF2164423 ফটো উপলব্ধ	789 নাম : চন্দ্ৰ লামা পিতাৰ নাম: বিৰ বগ লামা ঘৰ নং : 6 বয়স : 62 লিঙ্গ : পুৰুষ	MVF2161435 ফটো উপলব্ধ
790 নাম : আশা লামা স্বামীৰ নাম: চন্দ্ৰ লামা ঘৰ নং : 6 বয়স : 56 লিঙ্গ : মহিলা	MVF2161446 ফটো উপলব্ধ	791 নাম : সঞ্জয় কুমাৰ লামা পিতাৰ নাম: চন্দ্ৰ বাঃ লামা ঘৰ নং : 6 বয়স : 37 লিঙ্গ : পুৰুষ	MVF2161479 ফটো উপলব্ধ	792 নাম : সপনা প্ৰধান স্বামীৰ নাম: চনজিব লামা ঘৰ নং : 6 বয়স : 36 লিঙ্গ : মহিলা	OPA0031088 ফটো উপলব্ধ
793 নাম : চঞ্জীৱ লামা পিতাৰ নাম: চন্দ্ৰ লামা ঘৰ নং : 6 বয়স : 33 লিঙ্গ : পুৰুষ	MVF2161457 ফটো উপলব্ধ	794 নাম : চুমন লামা পিতাৰ নাম: চন্দ্ৰ লামা ঘৰ নং : 6 বয়স : 31 লিঙ্গ : মহিলা	MVF0368563 ফটো উপলব্ধ	795 নাম : ৰাধিকা লামা স্বামীৰ নাম: সঞ্জয় কুমাৰ লামা ঘৰ নং : 6 বয়স : 28 লিঙ্গ : মহিলা	MVF0187526 ফটো উপলব্ধ
796 নাম : বসন্ত সিংহ পিতাৰ নাম: ভাওপাজাও সিংহ ঘৰ নং : 9 বয়স : 57 লিঙ্গ : পুৰুষ	MVF2161504 ফটো উপলব্ধ	797 নাম : আশা দেৱী স্বামীৰ নাম: বসন্ত সিংহ ঘৰ নং : 9 বয়স : 47 লিঙ্গ : মহিলা	MVF2161515 ফটো উপলব্ধ	798 নাম : বিজিত সিংহ পিতাৰ নাম: বসন্ত সিংহ ঘৰ নং : 9 বয়স : 29 লিঙ্গ : পুৰুষ	MVF0444216 ফটো উপলব্ধ
799 নাম : ৰায় ৰোহন মৈতেঙ্গ পিতাৰ নাম: ৰায় প্ৰমোদ মৈতেঙ্গ ঘৰ নং : 07 বয়স : 27 লিঙ্গ : পুৰুষ	OPA0056093 ফটো উপলব্ধ	S 800 নাম : সঞ্জনা দেৱী পিতাৰ নাম: বসন্ত সিং ঘৰ নং : 9 বয়স : 26 লিঙ্গ : মহিলা	MVF3395472 ফটো উপলব্ধ	801 নাম : সিমৰান য়মনাম পিতাৰ নাম: প্ৰমুদ সিং ঘৰ নং : 07 বয়স : 23 লিঙ্গ : মহিলা	OPA0057067 ফটো উপলব্ধ
802 নাম : সিমৰান য়মনাম মাতৃৰ নাম: ৰীতা দেৱী ঘৰ নং : 07 বয়স : 23 লিঙ্গ : মহিলা	OPA0004788 ফটো উপলব্ধ	803 নাম : য়মনাম দিশা মৈতেঙ্গ মাতৃৰ নাম: ৰীতা দেৱী ঘৰ নং : 07 বয়স : 21 লিঙ্গ : মহিলা	OPA0004796 ফটো উপলব্ধ	804 নাম : দেৱিতা দেৱী পিতাৰ নাম: বসন্ত সিংহ ঘৰ নং : 9 বয়স : 20 লিঙ্গ : মহিলা	OPA0087916 ফটো উপলব্ধ
# 805 নাম : জয় কুমাৰ সিংহ পিতাৰ নাম: তামফাজৌ সিংহ ঘৰ নং : 7 কু বয়স : 53 লিঙ্গ : পুৰুষ	MVF2161526 ফটো উপলব্ধ	806 নাম : পদ্মা দেৱী স্বামীৰ নাম: জয় কুমাৰ সিংহ ঘৰ নং : 9 কু বয়স : 35 লিঙ্গ : মহিলা	MVF2164445 ফটো উপলব্ধ	807 নাম : ৰেঙ্গ সিং পিতাৰ নাম: জয় কুমাৰ সিং ঘৰ নং : 9 কু বয়স : 19 লিঙ্গ : পুৰুষ	OPA0117465 ফটো উপলব্ধ
808 নাম : সাবিত্ৰী ছেত্ৰী স্বামীৰ নাম: ভক্ত বাহাদুৰ ছেত্ৰী ঘৰ নং : 9 বয়স : 82 লিঙ্গ : মহিলা	MVF2161548 ফটো উপলব্ধ	809 নাম : পদুম বাহাদুৰ ছেত্ৰী পিতাৰ নাম: ভক্ত বাহাদুৰ ছেত্ৰী ঘৰ নং : 9 বয়স : 64 লিঙ্গ : পুৰুষ	MVF2164376 ফটো উপলব্ধ	810 নাম : মিনতী ছেত্ৰী স্বামীৰ নাম: পদুম বাহাদুৰ ঘৰ নং : 9 বয়স : 59 লিঙ্গ : মহিলা	MVF2164387 ফটো উপলব্ধ
# 811 নাম : দিল বাহাদুৰ ছেত্ৰী পিতাৰ নাম: ভক্ত বাহাদুৰ ছেত্ৰী ঘৰ নং : 9 বয়স : 58 লিঙ্গ : পুৰুষ	MVF2161559 ফটো উপলব্ধ	812 নাম : লেক বগা ছেত্ৰী পিতাৰ নাম: ভক্ত বগা ছেত্ৰী ঘৰ নং : 9 বয়স : 56 লিঙ্গ : পুৰুষ	MVF2161571 ফটো উপলব্ধ	813 নাম : সীতা কুমাৰী ছেত্ৰী স্বামীৰ নাম: ধৰ্মেন্দ্ৰ ছেত্ৰী ঘৰ নং : 09 বয়স : 50 লিঙ্গ : মহিলা	OPA0149112 ফটো উপলব্ধ
814 নাম : ধৰ্মেন্দ্ৰ ছেত্ৰী পিতাৰ নাম: ভক্তবগা ছেত্ৰী ঘৰ নং : 9 বয়স : 44 লিঙ্গ : পুৰুষ	MVF2161582 ফটো উপলব্ধ	815 নাম : প্ৰেম কুমাৰী ছেত্ৰী স্বামীৰ নাম: দিল বাহাদুৰ ছেত্ৰী ঘৰ নং : 9 বয়স : 44 লিঙ্গ : মহিলা	MVF2161560 ফটো উপলব্ধ	816 নাম : হিম বাহাদুৰ ছেত্ৰী পিতাৰ নাম: পদুম বাহাদুৰ ছেত্ৰী ঘৰ নং : 9 বয়স : 35 লিঙ্গ : পুৰুষ	MVF2164398 ফটো উপলব্ধ



817 নাম : যমুনা ছেত্ৰী স্বামীৰ নাম: হিম বাহাদুৰ ছেত্ৰী ঘৰ নং : ৯ বয়স : 30 লিঙ্গ : মহিলা	MVF0223636 ফটো উপলব্ধ	818 নাম : গীতা ছেত্ৰী পিতাৰ নাম: পদুম বাহাদুৰ ছেত্ৰী ঘৰ নং : ৯ বয়স : 30 লিঙ্গ : মহিলা	MVF0223669 ফটো উপলব্ধ	S2 819 নাম : ৰিতা ছেত্ৰী পিতাৰ নাম: পদুম বাহাদুৰ ছেত্ৰী ঘৰ নং : ৯ বয়স : 31 লিঙ্গ : মহিলা	MVF0223677 ফটো উপলব্ধ
820 নাম : মাধব পাল পিতাৰ নাম: শম্ভু পাল ঘৰ নং : ১০ বয়স : 51 লিঙ্গ : পুৰুষ	MVF2161606 ফটো উপলব্ধ	821 নাম : কানু পাল পিতাৰ নাম: শম্ভু পাল ঘৰ নং : ১০ বয়স : 40 লিঙ্গ : পুৰুষ	MVF2161639 ফটো উপলব্ধ	822 নাম : নমিতা পাল পিতাৰ নাম: মাধব পাল ঘৰ নং : ১০ বয়স : 37 লিঙ্গ : মহিলা	MVF2161640 ফটো উপলব্ধ
823 নাম : সুজিত পাল পিতাৰ নাম: শম্ভু পাল ঘৰ নং : ১০ বয়স : 45 লিঙ্গ : পুৰুষ	MVF2161617 ফটো উপলব্ধ	824 নাম : সুনু পাল স্বামীৰ নাম: সুজিত পাল ঘৰ নং : ১০ বয়স : 33 লিঙ্গ : মহিলা	MVF0236166 ফটো উপলব্ধ	825 নাম : মন বগু লামা পিতাৰ নাম: বীৰ বগু লামা ঘৰ নং : ১১ বয়স : 78 লিঙ্গ : পুৰুষ	MVF2161651 ফটো উপলব্ধ
R 826 নাম : লীলা লামা স্বামীৰ নাম: মন বগু লামা ঘৰ নং : ১১ বয়স : 56 লিঙ্গ : মহিলা	MVF2161662 ফটো উপলব্ধ	827 নাম : লীলা তামাং স্বামীৰ নাম: মন বাহাদুৰ তামাং ঘৰ নং : ১১ বয়স : 54 লিঙ্গ : মহিলা	MVF3594173 ফটো উপলব্ধ	828 নাম : সীতা লামা পিতাৰ নাম: বীৰবাহাদুৰ লামা ঘৰ নং : ১১ বয়স : 52 লিঙ্গ : মহিলা	MVF2161684 ফটো উপলব্ধ
# 829 নাম : কমল তামাং পিতাৰ নাম: মন বাহাদুৰ তামাং ঘৰ নং : ১১ বয়স : 50 লিঙ্গ : পুৰুষ	MVF2161695 ফটো উপলব্ধ	830 নাম : সাবিত্ৰী ৰায় পিতাৰ নাম: কমল ৰায় ঘৰ নং : ১১ বয়স : 25 লিঙ্গ : মহিলা	MVF0758391 ফটো উপলব্ধ	831 নাম : ৰাজ ৰায় পিতাৰ নাম: কমল ৰায় ঘৰ নং : 11 বয়স : 20 লিঙ্গ : পুৰুষ	OPA0020354 ফটো উপলব্ধ
832 নাম : জনি ৰায় পিতাৰ নাম: হৰ্ক বা ৰায় ঘৰ নং : ১১ বয়স : 44 লিঙ্গ : মহিলা	MVF2161731 ফটো উপলব্ধ	833 নাম : চুনিতা ৰায় পিতাৰ নাম: হৰ্ক বা ৰায় ঘৰ নং : ১১ বয়স : 42 লিঙ্গ : মহিলা	MVF2161742 ফটো উপলব্ধ	834 নাম : সানে ৰায় পিতাৰ নাম: হৰ্ক বাহাদুৰ ৰায় ঘৰ নং : ১১ বয়স : 40 লিঙ্গ : পুৰুষ	MVF2161753 ফটো উপলব্ধ
835 নাম : আঞ্জন ৰায় স্বামীৰ নাম: কমল ৰায় ঘৰ নং : ১১ বয়স : 40 লিঙ্গ : মহিলা	MVF2161720 ফটো উপলব্ধ	836 নাম : খৰ্গেশ্বৰ দত্ত পিতাৰ নাম: সবুলৰা দত্ত ঘৰ নং : ১২ বয়স : 61 লিঙ্গ : পুৰুষ	MVF2161786 ফটো উপলব্ধ	837 নাম : মামনি দত্ত স্বামীৰ নাম: অতুল দত্ত ঘৰ নং : ১২ বয়স : 60 লিঙ্গ : মহিলা	MVF2161775 ফটো উপলব্ধ
838 নাম : বিণু দত্ত স্বামীৰ নাম: খৰ্গেশ্বৰ দত্ত ঘৰ নং : ১২ বয়স : 55 লিঙ্গ : মহিলা	MVF2161797 ফটো উপলব্ধ	839 নাম : ধ্ৰুব দত্ত পিতাৰ নাম: খৰ্গেশ্বৰ দত্ত ঘৰ নং : ১২ বয়স : 32 লিঙ্গ : পুৰুষ	MVF2161800 ফটো উপলব্ধ	840 নাম : পৰাগজ্যোতি দত্ত পিতাৰ নাম: খৰ্গেশ্বৰ দত্ত ঘৰ নং : ১২ বয়স : 24 লিঙ্গ : পুৰুষ	MVF3394400 ফটো উপলব্ধ
841 নাম : চন্দ্ৰমা দত্ত স্বামীৰ নাম: ধ্ৰুব দত্ত ঘৰ নং : 12 বয়স : 24 লিঙ্গ : মহিলা	OPA0073585 ফটো উপলব্ধ	842 নাম : চেমচুৰ লামা পিতাৰ নাম: নৰবাহাদুৰ লামা ঘৰ নং : ১৩ বয়স : 57 লিঙ্গ : পুৰুষ	MVF2161844 ফটো উপলব্ধ	843 নাম : মিৰা লামা পিতাৰ নাম: নৰ বাহাদুৰ লামা ঘৰ নং : ১৩ বয়স : 56 লিঙ্গ : মহিলা	MVF2161833 ফটো উপলব্ধ
844 নাম : মাতো লামা স্বামীৰ নাম: চেমচুৰ লামা ঘৰ নং : ১৩ বয়স : 45 লিঙ্গ : মহিলা	MVF2161855 ফটো উপলব্ধ	845 নাম : শেখৰ লামা পিতাৰ নাম: চেমচুৰ লামা ঘৰ নং : ১৩ বয়স : 25 লিঙ্গ : পুৰুষ	MVF3648193 ফটো উপলব্ধ	846 নাম : মতি মায়া লামা স্বামীৰ নাম: খম্বু লামা ঘৰ নং : ১৪ বয়স : 59 লিঙ্গ : মহিলা	MVF2161888 ফটো উপলব্ধ



847 নাম : খম্বু লামা পিতাৰ নাম: নৰবাহাদুৰ লামা ঘৰ নং : 18 বয়স : 54 লিঙ্গ : পুৰুষ	MVF2161877 ফটো উপলব্ধ	848 নাম : ৰোহন লামা পিতাৰ নাম: বোম বাহাদুৰ লামা ঘৰ নং : 18 বয়স : 47 লিঙ্গ : পুৰুষ	MVF0369124 ফটো উপলব্ধ	849 নাম : মীনা লামা স্বামীৰ নাম: ৰোহন লামা ঘৰ নং : 18 বয়স : 41 লিঙ্গ : মহিলা	MVF0340901 ফটো উপলব্ধ
850 নাম : পৰন লামা পিতাৰ নাম: খম্বু লামা ঘৰ নং : 18 বয়স : 36 লিঙ্গ : পুৰুষ	MVF2161902 ফটো উপলব্ধ	851 নাম : বিষ্ণু মায়া তামাং স্বামীৰ নাম: পৰন লামা ঘৰ নং : 14 বয়স : 35 লিঙ্গ : মহিলা	OPA0034934 ফটো উপলব্ধ	852 নাম : কিচুৰ লামা পিতাৰ নাম: খম্বু লামা ঘৰ নং : 18 বয়স : 34 লিঙ্গ : পুৰুষ	MVF2161899 ফটো উপলব্ধ
853 নাম : গীতা লামা স্বামীৰ নাম: কিচুৰ লামা ঘৰ নং : 18 বয়স : 33 লিঙ্গ : মহিলা	MVF0369140 ফটো উপলব্ধ	854 নাম : চনম লামা পিতাৰ নাম: খম্বু লামা ঘৰ নং : 18 বয়স : 32 লিঙ্গ : মহিলা	MVF2164401 ফটো উপলব্ধ	855 নাম : টেনজিং লামা পিতাৰ নাম: পাচাং লামা ঘৰ নং : 18 বয়স : 30 লিঙ্গ : পুৰুষ	MVF0730366 ফটো উপলব্ধ
856 নাম : বীৰ মায়া লামা স্বামীৰ নাম: নিৰবাহাদুৰ লামা ঘৰ নং : 15 বয়স : 74 লিঙ্গ : মহিলা	MVF2161924 ফটো উপলব্ধ	857 নাম : ধৰমবীৰ লামা পিতাৰ নাম: নৰবাহাদুৰ লামা ঘৰ নং : 15 বয়স : 40 লিঙ্গ : পুৰুষ	MVF2161935 ফটো উপলব্ধ	858 নাম : গৌতম লামা পিতাৰ নাম: নিৰবাহাদুৰ লামা ঘৰ নং : 15 বয়স : 39 লিঙ্গ : পুৰুষ	MVF2161946 ফটো উপলব্ধ
859 নাম : ললিতা তামাং স্বামীৰ নাম: গৌতম লামা ঘৰ নং : 15 বয়স : 35 লিঙ্গ : মহিলা	MVF0420372 ফটো উপলব্ধ	860 নাম : চমা লামা স্বামীৰ নাম: ধৰম বীৰ লামা ঘৰ নং : 15 বয়স : 31 লিঙ্গ : মহিলা	MVF2163920 ফটো উপলব্ধ	861 নাম : শীতল লামা পিতাৰ নাম: ভেজআৰজ লামা ঘৰ নং : 15 বয়স : 20 লিঙ্গ : মহিলা	OPA0089912 ফটো উপলব্ধ
862 নাম : নিৰজ লামা পিতাৰ নাম: ভেজৰাজ লামা ঘৰ নং : 15 বয়স : 22 লিঙ্গ : পুৰুষ	MVF3593258 ফটো উপলব্ধ	863 নাম : তানজান লামা পিতাৰ নাম: সশীল লামা ঘৰ নং : 15 বয়স : 20 লিঙ্গ : পুৰুষ	OPA0164335 ফটো উপলব্ধ	864 নাম : সুৰজ লামা পিতাৰ নাম: নীৰ বাহাদুৰ লামা ঘৰ নং : 15 বয়স : 52 লিঙ্গ : পুৰুষ	MVF2161957 ফটো উপলব্ধ
865 নাম : সূচিল লামা পিতাৰ নাম: নিৰবাহাদুৰ লামা ঘৰ নং : 15 বয়স : 50 লিঙ্গ : পুৰুষ	MVF2161991 ফটো উপলব্ধ	866 নাম : ভেজৰাজ লামা পিতাৰ নাম: নিৰবাহাদুৰ লামা ঘৰ নং : 15 বয়স : 48 লিঙ্গ : পুৰুষ	MVF2161979 ফটো উপলব্ধ	867 নাম : গামা লামা স্বামীৰ নাম: সূচিল লামা ঘৰ নং : 15 বয়স : 47 লিঙ্গ : মহিলা	MVF2162007 ফটো উপলব্ধ
868 নাম : গঙ্গা লামা স্বামীৰ নাম: ভেজৰাজ লামা ঘৰ নং : 15 বয়স : 42 লিঙ্গ : মহিলা	MVF2161980 ফটো উপলব্ধ	869 নাম : সুৰ্বা লামা লামা পিতাৰ নাম: হৰকা বাহাদুৰ লামা ঘৰ নং : 15 বয়স : 58 লিঙ্গ : পুৰুষ	MVF2162018 ফটো উপলব্ধ	870 নাম : চান লামা লামা স্বামীৰ নাম: সুৰ্বা লামা ঘৰ নং : 15 বয়স : 53 লিঙ্গ : মহিলা	MVF2162029 ফটো উপলব্ধ
871 নাম : বিকী লামা লামা পিতাৰ নাম: চুৰ্বা লামা ঘৰ নং : 15 বয়স : 36 লিঙ্গ : পুৰুষ	MVF2162030 ফটো উপলব্ধ	# 872 নাম : চিৰিং লামা লামা পিতাৰ নাম: বিকী লামা ঘৰ নং : 15 বয়স : 36 লিঙ্গ : মহিলা	MVF2182276 ফটো উপলব্ধ	873 নাম : ধন সিং লামা পিতাৰ নাম: পূৰ্ণ বগা লামা ঘৰ নং : 19 বয়স : 58 লিঙ্গ : পুৰুষ	MVF2162052 ফটো উপলব্ধ
874 নাম : কমলা লামা স্বামীৰ নাম: ধনসিং লামা ঘৰ নং : 19 বয়স : 52 লিঙ্গ : মহিলা	MVF2162063 ফটো উপলব্ধ	875 নাম : কৰণ লামা পিতাৰ নাম: ধন সিং লামা ঘৰ নং : 17 বয়স : 23 লিঙ্গ : পুৰুষ	MVF3369592 ফটো উপলব্ধ	876 নাম : টিকাবাম লামা পিতাৰ নাম: পূৰ্ণবগা লামা ঘৰ নং : 19 বয়স : 50 লিঙ্গ : পুৰুষ	MVF2162085 ফটো উপলব্ধ



877 নাম : ককিলা লামা পিতাৰ নাম: টিকাৰাম লামা ঘৰ নং : ১৯ বয়স : 47 লিঙ্গ : মহিলা	MVF0310219 ফটো উপলব্ধ	878 নাম : ৰূপ নাৰায়ন লামা পিতাৰ নাম: পূৰ্ণবৰ্গা লামা ঘৰ নং : ১৯ বয়স : 46 লিঙ্গ : পুৰুষ	MVF2162110 ফটো উপলব্ধ	879 নাম : ধনমায়া লামা স্বামীৰ নাম: ৰূপনাৰায়ন লামা ঘৰ নং : ১৯ বয়স : 33 লিঙ্গ : মহিলা	MVF0345173 ফটো উপলব্ধ
880 নাম : হৰিলাল লামা পিতাৰ নাম: বিৰ বাহাদুৰ লামা ঘৰ নং : ২০ বয়স : 60 লিঙ্গ : পুৰুষ	MVF2162121 ফটো উপলব্ধ	881 নাম : ফুলমায়া লামা স্বামীৰ নাম: হৰিলাল লামা ঘৰ নং : ২০ বয়স : 52 লিঙ্গ : মহিলা	MVF2162132 ফটো উপলব্ধ	882 নাম : জনি লামা পিতাৰ নাম: হৰিলাল লামা ঘৰ নং : ২০ বয়স : 34 লিঙ্গ : পুৰুষ	MVF2162143 ফটো উপলব্ধ
883 নাম : পিংকী লামা স্বামীৰ নাম: জনী লামা ঘৰ নং : ২০ বয়স : 32 লিঙ্গ : মহিলা	KZG8645645 ফটো উপলব্ধ	884 নাম : সনী লামা পিতাৰ নাম: হৰি লাল লামা ঘৰ নং : ২০ বয়স : 31 লিঙ্গ : পুৰুষ	MVF2164456 ফটো উপলব্ধ	885 নাম : সৱানী লামা স্বামীৰ নাম: সনী লামা ঘৰ নং : ২০ বয়স : 28 লিঙ্গ : মহিলা	CCY0294801 ফটো উপলব্ধ
886 নাম : কৃষ্ণ লাল লামা পিতাৰ নাম: বিৰ বৰ্গা লামা ঘৰ নং : ২১ বয়স : 58 লিঙ্গ : পুৰুষ	MVF2162154 ফটো উপলব্ধ	887 নাম : চুণ মায়া লামা স্বামীৰ নাম: কৃষ্ণ লাল লামা ঘৰ নং : ২১ বয়স : 50 লিঙ্গ : মহিলা	MVF2162165 ফটো উপলব্ধ	888 নাম : ৰঞ্জিতা লামা পিতাৰ নাম: কৃষ্ণ লাল লামা ঘৰ নং : ২১ বয়স : 25 লিঙ্গ : মহিলা	MVF0483354 ফটো উপলব্ধ
889 নাম : লীলাবতী দেবী স্বামীৰ নাম: গোবিন্দ প্ৰসাদ উপাধ্যায় ঘৰ নং : ২২ বয়স : 67 লিঙ্গ : মহিলা	MVF2162187 ফটো উপলব্ধ	890 নাম : হেমলাল উপাধ্যায় পিতাৰ নাম: গোবিন্দ প্ৰসাদ উপাধ্যায় ঘৰ নং : ২২ বয়স : 50 লিঙ্গ : পুৰুষ	MVF2162198 ফটো উপলব্ধ	891 নাম : নৰ্মদা দাহাল স্বামীৰ নাম: হেমলাল উপাধ্যায় ঘৰ নং : ২২ বয়স : 42 লিঙ্গ : মহিলা	JRF1257370 ফটো উপলব্ধ
892 নাম : কেশৱ প্ৰসাদ উপাধ্যায় পিতাৰ নাম: গোবিন্দ প্ৰসাদ উপাধ্যায় ঘৰ নং : ২২ বয়স : 40 লিঙ্গ : পুৰুষ	MVF2162201 ফটো উপলব্ধ	893 নাম : পংকজ উপাধ্যায় পিতাৰ নাম: গোবিন্দ উপাধ্যায় ঘৰ নং : ২২ বয়স : 39 লিঙ্গ : পুৰুষ	MVF2162212 ফটো উপলব্ধ	894 নাম : সাবিত্ৰী উপাধ্যায় পিতাৰ নাম: গোবিন্দ প্ৰসাদ উপাধ্যায় ঘৰ নং : ২২ বয়স : 37 লিঙ্গ : মহিলা	MVF2162223 ফটো উপলব্ধ
895 নাম : সাবিত্ৰী থাপা ছেত্ৰী স্বামীৰ নাম: ৰাম বাহাদুৰ ছেত্ৰী ঘৰ নং : ২২গ বয়স : 37 লিঙ্গ : মহিলা	MVF0341172 ফটো উপলব্ধ	896 নাম : চিমবেন আৰু কটেইন স্বামীৰ নাম: চন্দ্ৰ বাহাদুৰ ছেত্ৰী ঘৰ নং : ২২গ বয়স : 34 লিঙ্গ : মহিলা	MVF0368472 ফটো উপলব্ধ	897 নাম : ভাৰতী চেত্ৰী পিতাৰ নাম: ভক্ত বাহাদুৰ চেত্ৰী ঘৰ নং : ২২গ বয়স : 26 লিঙ্গ : মহিলা	MVF0635318 ফটো উপলব্ধ
898 নাম : মায়া ছেত্ৰী মাতৃৰ নাম: শান্তি দেৱী উপাধ্যায় ঘৰ নং : ২২গ বয়স : 23 লিঙ্গ : মহিলা	MVF3363561 ফটো উপলব্ধ	899 নাম : ভীম বাহাদুৰ ছেত্ৰী মাতৃৰ নাম: শান্তি দেৱী ছেত্ৰী ঘৰ নং : ২২গ বয়স : 23 লিঙ্গ : পুৰুষ	MVF3526274 ফটো উপলব্ধ	S 900 নাম : অনিতা দেৱী স্বামীৰ নাম: উত্তৰ উপাধ্যায় ঘৰ নং : ২২গ বয়স : 34 লিঙ্গ : মহিলা	MVF2141539 ফটো উপলব্ধ
901 নাম : গবিন শৰ্মা পিতাৰ নাম: পুনা ৰাম শৰ্মা ঘৰ নং : ২২৬ বয়স : 49 লিঙ্গ : পুৰুষ	OPA0059121 ফটো উপলব্ধ	902 নাম : উৰিমলা ছেত্ৰী পিতাৰ নাম: ভক্ত বাহাদুৰ ছেত্ৰী ঘৰ নং : ২২৬ বয়স : 40 লিঙ্গ : মহিলা	OPA0059105 ফটো উপলব্ধ	903 নাম : শামচন শৰ্মা পিতাৰ নাম: গবিন শৰ্মা ঘৰ নং : ২২৬ বয়স : 22 লিঙ্গ : পুৰুষ	OPA0059113 ফটো উপলব্ধ
904 নাম : শান্তি উপাধ্যায় পিতাৰ নাম: ভৱানী শংকৰ উপাধ্যায় ঘৰ নং : ২২গ বয়স : 63 লিঙ্গ : মহিলা	MVF2162234 ফটো উপলব্ধ	905 নাম : ৰাম বাহাদুৰ ছেত্ৰী মাতৃৰ নাম: শান্তি উপাধ্যায় ছেত্ৰী ঘৰ নং : ২২গ বয়স : 42 লিঙ্গ : পুৰুষ	MVF2162245 ফটো উপলব্ধ	906 নাম : চন্দ্ৰ বাহাদুৰ ছেত্ৰী মাতৃৰ নাম: শান্তি উপাধ্যায় ছেত্ৰী ঘৰ নং : ২২গ বয়স : 34 লিঙ্গ : পুৰুষ	MVF2162256 ফটো উপলব্ধ



907 নাম : মন মায়া লামা স্বামীৰ নাম: বমবাহাদুৰ লামা ঘৰ নং : ১৩ ক বয়স : 65 লিঙ্গ : মহিলা	OPA0097501 ফটো উপলব্ধ	E 908 নাম : কুমাৰ লামা পিতাৰ নাম: হৰু বগু লামা ঘৰ নং : ১৩ বয়স : 58 লিঙ্গ : পুৰুষ	MVF2162267 ফটো উপলব্ধ	909 নাম : বিক্রম লামা পিতাৰ নাম: হেম লামা ঘৰ নং : ১৩ ঘ বয়স : 26 লিঙ্গ : পুৰুষ	OPA0089920 ফটো উপলব্ধ
910 নাম : সঞ্জয় লামা পিতাৰ নাম: হেম লামা ঘৰ নং : ২৩ঘ বয়স : 29 লিঙ্গ : পুৰুষ	OPA0087254 ফটো উপলব্ধ	911 নাম : বিকাশ লামা পিতাৰ নাম: হেম লামা ঘৰ নং : ২৩ঘ বয়স : 24 লিঙ্গ : পুৰুষ	OPA0087379 ফটো উপলব্ধ	912 নাম : মদন লামা পিতাৰ নাম: ওমকুমাৰ লামা ঘৰ নং : 23খ বয়স : 30 লিঙ্গ : পুৰুষ	OPA0092643 ফটো উপলব্ধ
D 913 নাম : মতিমায়া লামা স্বামীৰ নাম: বামলাল লামা ঘৰ নং : ২৩ঘ বয়স : 102 লিঙ্গ : মহিলা	MVF2162405 ফটো উপলব্ধ	914 নাম : ওমকুমাৰ লামা পিতাৰ নাম: চন্দ্ৰমন লামা ঘৰ নং : ২৩খ বয়স : 70 লিঙ্গ : পুৰুষ	MVF2162336 ফটো উপলব্ধ	D 915 নাম : অম্বিকা লামা স্বামীৰ নাম: ওমকুমাৰ লামা ঘৰ নং : ২৩ঘ বয়স : 65 লিঙ্গ : মহিলা	MVF2162347 ফটো উপলব্ধ
916 নাম : বমবাহাদুৰ লামা পিতাৰ নাম: জীতবাহাদুৰ লামা ঘৰ নং : ২৩ক বয়স : 60 লিঙ্গ : পুৰুষ	MVF2162289 ফটো উপলব্ধ	D 917 নাম : মনমায়া লামা স্বামীৰ নাম: বমবাহাদুৰ লামা ঘৰ নং : ২৩ক বয়স : 55 লিঙ্গ : মহিলা	MVF2162290 ফটো উপলব্ধ	918 নাম : হেম লামা পিতাৰ নাম: কম লামা ঘৰ নং : ২৩ঘ বয়স : 50 লিঙ্গ : পুৰুষ	MVF2162381 ফটো উপলব্ধ
D 919 নাম : সুৰেন লামা পিতাৰ নাম: লচমন লামা ঘৰ নং : ২৩গ বয়স : 49 লিঙ্গ : পুৰুষ	MVF2162369 ফটো উপলব্ধ	920 নাম : ধনমায়া লামা স্বামীৰ নাম: হেম লামা ঘৰ নং : ২৩ঘ বয়স : 46 লিঙ্গ : মহিলা	MVF2162392 ফটো উপলব্ধ	D 921 নাম : মনবাহদুৰ লামা পিতাৰ নাম: বমবাহাদুৰ লামা ঘৰ নং : ২৩ক বয়স : 43 লিঙ্গ : পুৰুষ	MVF2162303 ফটো উপলব্ধ
D 922 নাম : অনিতা লামা পিতাৰ নাম: বমবাহাদুৰ লামা ঘৰ নং : ২৩ক বয়স : 40 লিঙ্গ : মহিলা	MVF2162314 ফটো উপলব্ধ	D 923 নাম : মায়া লামা স্বামীৰ নাম: সুৰেন লামা ঘৰ নং : ২৩গ বয়স : 40 লিঙ্গ : মহিলা	MVF2162370 ফটো উপলব্ধ	D 924 নাম : সুচিলা লামা মাতৃৰ নাম: ওমকুমাৰ লামা ঘৰ নং : ২৩খ বয়স : 39 লিঙ্গ : মহিলা	MVF2162358 ফটো উপলব্ধ
D 925 নাম : জানকী লামা পিতাৰ নাম: বমবাহাদুৰ লামা ঘৰ নং : ২৩ক বয়স : 38 লিঙ্গ : মহিলা	MVF2162325 ফটো উপলব্ধ	926 নাম : গোপাল শৰ্মা পিতাৰ নাম: ভীম শৰ্মা ঘৰ নং : ২৫ বয়স : 85 লিঙ্গ : পুৰুষ	MVF2162416 ফটো উপলব্ধ	927 নাম : চিংগাৰই দেবী স্বামীৰ নাম: গোপাল শৰ্মা ঘৰ নং : ২৫ বয়স : 80 লিঙ্গ : মহিলা	MVF2162427 ফটো উপলব্ধ
928 নাম : নিলেশ্বৰ শৰ্মা পিতাৰ নাম: গোপাল শৰ্মা ঘৰ নং : ২৫ বয়স : 45 লিঙ্গ : পুৰুষ	MVF2162438 ফটো উপলব্ধ	929 নাম : গোকুল শৰ্মা পিতাৰ নাম: গোপাল শৰ্মা ঘৰ নং : ২৫ বয়স : 41 লিঙ্গ : পুৰুষ	MVF2162450 ফটো উপলব্ধ	930 নাম : বাসন্তী শৰ্মা পিতাৰ নাম: গোপাল শৰ্মা ঘৰ নং : ২৫ বয়স : 40 লিঙ্গ : মহিলা	MVF2162449 ফটো উপলব্ধ
931 নাম : বানীবালা শৰ্মা স্বামীৰ নাম: নিলেশ্বৰ শৰ্মা ঘৰ নং : ২৫ বয়স : 39 লিঙ্গ : মহিলা	MVF2154576 ফটো উপলব্ধ	932 নাম : অঞ্জনা দেবী পিতাৰ নাম: বাপু শৰ্মা ঘৰ নং : ২৫ বয়স : 36 লিঙ্গ : মহিলা	MVF0341685 ফটো উপলব্ধ	933 নাম : পঞ্চৰতী শৰ্মা পিতাৰ নাম: গোপাল শৰ্মা ঘৰ নং : ২৫ বয়স : 31 লিঙ্গ : মহিলা	MVF0483222 ফটো উপলব্ধ
934 নাম : অঞ্জলী শৰ্মানি পিতাৰ নাম: বাবুতন শৰ্মা ঘৰ নং : ২৫ বয়স : 24 লিঙ্গ : মহিলা	MVF3410180 ফটো উপলব্ধ	935 নাম : নিকি লামা পিতাৰ নাম: কৃষ্ণ লাল লামা ঘৰ নং : 25 বয়স : 20 লিঙ্গ : মহিলা	OPA0053926 ফটো উপলব্ধ	936 নাম : মিনাৰাণী শৰ্মা পিতাৰ নাম: নিলেশ্বৰ শৰ্মা ঘৰ নং : 25 বয়স : 19 লিঙ্গ : মহিলা	OPA0081570 ফটো উপলব্ধ

937 নাম : বাবুতন শৰ্মা পিতাৰ নাম: কানাই শৰ্মা ঘৰ নং : ২৫ক বয়স : 46 লিঙ্গ : পুৰুষ	MVF0341586 ফটো উপলব্ধ	938 নাম : নেনা শৰ্মা স্বামীৰ নাম: বাবুতন শৰ্মা ঘৰ নং : ২৫ক বয়স : 46 লিঙ্গ : মহিলা	MVF0520817 ফটো উপলব্ধ	939 নাম : অজিত শৰ্মা পিতাৰ নাম: বাবুতন শৰ্মা ঘৰ নং : 25ক বয়স : 20 লিঙ্গ : পুৰুষ	OPA0053975 ফটো উপলব্ধ
940 নাম : চিলা দেৱী বেক স্বামীৰ নাম: কালু বেক ঘৰ নং : ২৫খ বয়স : 50 লিঙ্গ : মহিলা	MVF3360625 ফটো উপলব্ধ	941 নাম : তুংকুং দেৱী স্বামীৰ নাম: থানিং সিংহ ঘৰ নং : ২৬ বয়স : 88 লিঙ্গ : মহিলা	MVF2162472 ফটো উপলব্ধ	942 নাম : গুলাৰী দেৱী পিতাৰ নাম: থানিং সিংহ ঘৰ নং : ২৬ বয়স : 52 লিঙ্গ : মহিলা	MVF2162483 ফটো উপলব্ধ
943 নাম : শৰত সিংহ পিতাৰ নাম: চাউহান সিংহ ঘৰ নং : ২৬ বয়স : 39 লিঙ্গ : পুৰুষ	MVF2162494 ফটো উপলব্ধ	944 নাম : সঞ্জয় সিংহ পিতাৰ নাম: চাউহান সিংহ ঘৰ নং : ২৬ বয়স : 30 লিঙ্গ : পুৰুষ	MVF3490356 ফটো উপলব্ধ	945 নাম : আনন্দ সিংহ মাতৃৰ নাম: লক্ষ্মী দেৱী ঘৰ নং : ২৬ বয়স : 30 লিঙ্গ : পুৰুষ	MVF3444718 ফটো উপলব্ধ
R 946 নাম : অঞ্জলী দেৱী মাতৃৰ নাম: গুলাৰী দেৱী ঘৰ নং : ২৬ বয়স : 27 লিঙ্গ : মহিলা	MVF0346635 ফটো উপলব্ধ	947 নাম : তম্বা সিংহ পিতাৰ নাম: চাউহান সিংহ ঘৰ নং : ২৬ বয়স : 23 লিঙ্গ : পুৰুষ	MVF3451507 ফটো উপলব্ধ	948 নাম : হিচনাম বনিবালা দেৱী স্বামীৰ নাম: শৰত সিংহ ঘৰ নং : ২৬ বয়স : 23 লিঙ্গ : মহিলা	MVF3523172 ফটো উপলব্ধ
949 নাম : ইবাচা সিংহ পিতাৰ নাম: উপেন্দ্ৰ সিংহ ঘৰ নং : ২৭ বয়স : 57 লিঙ্গ : পুৰুষ	MVF2162518 ফটো উপলব্ধ	950 নাম : বিমল সিংহ পিতাৰ নাম: ইবাচা সিংহ ঘৰ নং : ২৭ বয়স : 27 লিঙ্গ : পুৰুষ	MVF0483313 ফটো উপলব্ধ	951 নাম : সন্ধিয়া দেৱী স্বামীৰ নাম: বিমল সিং ঘৰ নং : ২৭ বয়স : 23 লিঙ্গ : মহিলা	OPA0083931 ফটো উপলব্ধ
952 নাম : চিংলেং সিংহ পিতাৰ নাম: উপেন্দ্ৰ সিংহ ঘৰ নং : ২৮ বয়স : 57 লিঙ্গ : পুৰুষ	MVF2162529 ফটো উপলব্ধ	953 নাম : আপাৰি দেৱী স্বামীৰ নাম: চিংলেং সিংহ ঘৰ নং : ২৮ বয়স : 53 লিঙ্গ : মহিলা	MVF2162530 ফটো উপলব্ধ	R 954 নাম : চান্দা বানী দেৱী পিতাৰ নাম: ছিংলেন সিংহ ঘৰ নং : ২৮ বয়স : 33 লিঙ্গ : মহিলা	MVF0117069 ফটো উপলব্ধ
955 নাম : নীলচন্দ্ৰ সিংহ পিতাৰ নাম: চিংলেন সিংহ ঘৰ নং : 28 বয়স : 28 লিঙ্গ : পুৰুষ	MVF0353565 ফটো উপলব্ধ	956 নাম : বিজেন মেছ পিতাৰ নাম: আনন চন্দ্ৰ মেছ ঘৰ নং : ২৮ক বয়স : 52 লিঙ্গ : পুৰুষ	MVF0346221 ফটো উপলব্ধ	957 নাম : জেতুকী মেছ স্বামীৰ নাম: বিজেন মেছ ঘৰ নং : ২৮ক বয়স : 46 লিঙ্গ : মহিলা	MVF0368811 ফটো উপলব্ধ
958 নাম : ধন সিংহ পিতাৰ নাম: বকুল সিংহ ঘৰ নং : ২৯ বয়স : 66 লিঙ্গ : পুৰুষ	MVF2162541 ফটো উপলব্ধ	959 নাম : ভবানী দেৱী স্বামীৰ নাম: ধন সিংহ ঘৰ নং : ২৯ বয়স : 60 লিঙ্গ : মহিলা	MVF2162552 ফটো উপলব্ধ	960 নাম : বদন সিংহ পিতাৰ নাম: গকুল সিংহ ঘৰ নং : ২৯ বয়স : 55 লিঙ্গ : পুৰুষ	MVF0632042 ফটো উপলব্ধ
961 নাম : এল দিবাৰে মীটেই পিতাৰ নাম: পাংগোই মীটেই ঘৰ নং : ২৯ বয়স : 50 লিঙ্গ : পুৰুষ	MVF0633008 ফটো উপলব্ধ	962 নাম : লক্ষ্মী দেৱী স্বামীৰ নাম: ৰাজকুমাৰ সিংহ ঘৰ নং : ২৯ বয়স : 44 লিঙ্গ : মহিলা	MVF3624848 ফটো উপলব্ধ	963 নাম : বেন্দাৰাণী দেৱী স্বামীৰ নাম: এল দিবাৰে মীটেই ঘৰ নং : ২৯ বয়স : 39 লিঙ্গ : মহিলা	MVF0632752 ফটো উপলব্ধ
964 নাম : ৰাজকুমাৰ সিংহ পিতাৰ নাম: চাউবী সিংহ ঘৰ নং : ২৯ বয়স : 36 লিঙ্গ : পুৰুষ	MVF3460367 ফটো উপলব্ধ	965 নাম : নেনা কিশোৰ সিংহ পিতাৰ নাম: বিনোদ সিংহ ঘৰ নং : ২৯ বয়স : 32 লিঙ্গ : পুৰুষ	MVF0633156 ফটো উপলব্ধ	966 নাম : এল দীপক মীটেই পিতাৰ নাম: দেবাৰী মীটেই ঘৰ নং : ২৯ বয়স : 29 লিঙ্গ : পুৰুষ	MVF3452034 ফটো উপলব্ধ



967	MVF0357145	ফটো উপলব্ধ	968	OPA0073577	ফটো উপলব্ধ	969	MVF0635060	ফটো উপলব্ধ
নাম : সংগীত লামা পিতাৰ নাম: কৃষ্ণ লামা ঘৰ নং : ২৯ বয়স : 28 লিঙ্গ : মহিলা			নাম : নন্দিতা চক্ৰবৰ্তী স্বামীৰ নাম: খুন্দন সিংহ ঘৰ নং : 29 বয়স : 28 লিঙ্গ : মহিলা			নাম : খুন্দন সিংহ পিতাৰ নাম: বিনোদ সিংহ ঘৰ নং : ২৯ বয়স : 27 লিঙ্গ : পুৰুষ		
970	MVF3450749	ফটো উপলব্ধ	971	MVF3371168	ফটো উপলব্ধ	972	MVF3620572	ফটো উপলব্ধ
নাম : সঞ্জিত সিংহ পিতাৰ নাম: বদন সিংহ ঘৰ নং : ২৯ বয়স : 25 লিঙ্গ : মহিলা			নাম : এল সনাতন্য মীটেই পিতাৰ নাম: দেবাৰী মীটেই ঘৰ নং : ২৯ বয়স : 25 লিঙ্গ : পুৰুষ			নাম : আৰ কে অঞ্জলী স্বামীৰ নাম: এল দীপক মীটেই ঘৰ নং : ২৯ বয়স : 25 লিঙ্গ : মহিলা		
973	MVF3370970	ফটো উপলব্ধ	974	OPA0145631	ফটো উপলব্ধ	975	MVF0355719	ফটো উপলব্ধ
নাম : জ্যোতি দেৱী পিতাৰ নাম: ধন সিংহ ঘৰ নং : ২৯ বয়স : 23 লিঙ্গ : মহিলা			নাম : লখিমী দেৱী স্বামীৰ নাম: নেনা কিশোৰ সিংহ ঘৰ নং : 29 বয়স : 22 লিঙ্গ : মহিলা			নাম : হেমলতা সিংহ পিতাৰ নাম: ধন সিংহ ঘৰ নং : ২৯ বয়স : 41 লিঙ্গ : মহিলা		
# 976	MVF0633040	ফটো উপলব্ধ	977	MVF0483420	ফটো উপলব্ধ	978	MVF0483404	ফটো উপলব্ধ
নাম : সানা সিংহ পিতাৰ নাম: বাবুৰাম সিংহ ঘৰ নং : ২৯ বয়স : 40 লিঙ্গ : পুৰুষ			নাম : নন্দো সিংহ পিতাৰ নাম: বিনোদ সিংহ ঘৰ নং : ২৯ বয়স : 38 লিঙ্গ : পুৰুষ			নাম : বিজিতা দেৱী স্বামীৰ নাম: নন্দো সিংহ ঘৰ নং : ২৯ বয়স : 30 লিঙ্গ : মহিলা		
979	MVF0526897	ফটো উপলব্ধ	980	MVF0356766	ফটো উপলব্ধ	981	MVF0529438	ফটো উপলব্ধ
নাম : নন্দ গোপাল সিংহ পিতাৰ নাম: বিনোদ সিংহ ঘৰ নং : ২৯ বয়স : 35 লিঙ্গ : পুৰুষ			নাম : সুনিতা দেৱী পিতাৰ নাম: নন্দ গোপাল সিংহ ঘৰ নং : ২৯ বয়স : 30 লিঙ্গ : মহিলা			নাম : নংচিৰাই দেৱী পিতাৰ নাম: আমোৰী সিংহ ঘৰ নং : ৩০ বয়স : 54 লিঙ্গ : মহিলা		
982	MVF2162585	ফটো উপলব্ধ	983	MVF0360875	ফটো উপলব্ধ	984	MVF3371804	ফটো উপলব্ধ
নাম : ৰাজেন্দ্ৰ সিংহ পিতাৰ নাম: নিংথৌ সিং ঘৰ নং : ৩০ বয়স : 40 লিঙ্গ : পুৰুষ			নাম : থৈৱী দেৱী স্বামীৰ নাম: ৰাজেন্দ্ৰ সিংহ ঘৰ নং : ৩০ বয়স : 34 লিঙ্গ : মহিলা			নাম : চন্দ্ৰ সিংহ পিতাৰ নাম: শৰত সিংহ ঘৰ নং : ৩০ বয়স : 30 লিঙ্গ : পুৰুষ		
985	MVF3371598	ফটো উপলব্ধ	986	MVF3371218	ফটো উপলব্ধ	987	MVF0529396	ফটো উপলব্ধ
নাম : ৰমেশ সিংহ পিতাৰ নাম: শৰত সিংহ ঘৰ নং : ৩০ বয়স : 28 লিঙ্গ : পুৰুষ			নাম : গুবিন সিংহ পিতাৰ নাম: শৰত সিংহ ঘৰ নং : ৩০ বয়স : 23 লিঙ্গ : পুৰুষ			নাম : শৰত সিংহ পিতাৰ নাম: গোলাপ সিংহ ঘৰ নং : ৩০ বয়স : 57 লিঙ্গ : পুৰুষ		
988	MVF0363358	ফটো উপলব্ধ	989	MVF2162596	ফটো উপলব্ধ	990	MVF2162621	ফটো উপলব্ধ
নাম : পৰ্ণিমা দেৱী স্বামীৰ নাম: আনন্দ সিংহ ঘৰ নং : ৩১ বয়স : 64 লিঙ্গ : মহিলা			নাম : বিৰেণ সিংহ পিতাৰ নাম: বাবুচান্দ সিংহ ঘৰ নং : ৩১ বয়স : 64 লিঙ্গ : পুৰুষ			নাম : মনিধন সিংহ পিতাৰ নাম: বাবুচান্দ সিংহ ঘৰ নং : ৩১ বয়স : 62 লিঙ্গ : পুৰুষ		
991	MVF2162643	ফটো উপলব্ধ	992	MVF2162609	ফটো উপলব্ধ	993	MVF2162632	ফটো উপলব্ধ
নাম : মনি সিং পিতাৰ নাম: বাবু চান্দ সিংহ ঘৰ নং : ৩১ বয়স : 58 লিঙ্গ : পুৰুষ			নাম : হেমলতা দেৱী স্বামীৰ নাম: বিৰেণ সিংহ ঘৰ নং : ৩১ বয়স : 55 লিঙ্গ : মহিলা			নাম : মালেশ্বী দেৱী স্বামীৰ নাম: মনিধন সিংহ ঘৰ নং : ৩১ বয়স : 52 লিঙ্গ : মহিলা		
994	OPA0068304	ফটো উপলব্ধ	995	MVF0365288	ফটো উপলব্ধ	996	MVF0365247	ফটো উপলব্ধ
নাম : প্ৰেমা দেৱী পিতাৰ নাম: বিৰেন সিংহ ঘৰ নং : 31 বয়স : 34 লিঙ্গ : মহিলা			নাম : মমতা দেৱী পিতাৰ নাম: মনিধন সিংহ ঘৰ নং : ৩১ বয়স : 28 লিঙ্গ : মহিলা			নাম : চিত্ৰলেখা দেৱী পিতাৰ নাম: বিৰেন সিংহ ঘৰ নং : ৩১ বয়স : 28 লিঙ্গ : মহিলা		



997 নাম : পিঃ এছ ধনঞ্জয় সিং পিতাৰ নাম: জনী সিং ঘৰ নং : ৩১ বয়স : 28 লিঙ্গ : পুৰুষ	MVF0365239 ফটো উপলব্ধ	998 নাম : অজিত সিংহ পিতাৰ নাম: মণিধন সিংহ ঘৰ নং : ৩১ বয়স : 27 লিঙ্গ : পুৰুষ	MVF0365619 ফটো উপলব্ধ	999 নাম : ধনমণী সিং পিতাৰ নাম: জনী সিং ঘৰ নং : ৩১ বয়স : 27 লিঙ্গ : পুৰুষ	MVF0365585 ফটো উপলব্ধ
1000 নাম : চানাতম্বী দেৱী পিতাৰ নাম: জনী সিংহ ঘৰ নং : ৩১ বয়স : 24 লিঙ্গ : মহিলা	MVF3527694 ফটো উপলব্ধ	1001 নাম : ইবেম্বা দেৱী পিতাৰ নাম: জনী সিং ঘৰ নং : ৩১ক বয়স : 55 লিঙ্গ : মহিলা	MVF0363549 ফটো উপলব্ধ	1002 নাম : জনী সিং পিতাৰ নাম: ফম্জা মোহাম আনন্দ সিং ঘৰ নং : ৩১ক বয়স : 49 লিঙ্গ : পুৰুষ	MVF0363507 ফটো উপলব্ধ
1003 নাম : কুলবিধু সিংহ পিতাৰ নাম: দৈবহাৰী সিংহ ঘৰ নং : ৩২ বয়স : 65 লিঙ্গ : পুৰুষ	MVF2162654 ফটো উপলব্ধ	1004 নাম : থাম্বাল দেৱী স্বামীৰ নাম: কুলবিধু সিংহ ঘৰ নং : ৩২ বয়স : 58 লিঙ্গ : মহিলা	MVF2162665 ফটো উপলব্ধ	1005 নাম : সংগীতা দেৱী পিতাৰ নাম: কুলবিধু সিংহ ঘৰ নং : ৩২ বয়স : 30 লিঙ্গ : মহিলা	MVF0368746 ফটো উপলব্ধ
1006 নাম : বাকেশ সিংহ পিতাৰ নাম: কুলবিধু সিংহ ঘৰ নং : ৩২ বয়স : 28 লিঙ্গ : পুৰুষ	MVF0369199 ফটো উপলব্ধ	1007 নাম : প্ৰেমী দেৱী স্বামীৰ নাম: বিশ্বজিত সিংহ ঘৰ নং : ৩২ক বয়স : 32 লিঙ্গ : মহিলা	MVF0800979 ফটো উপলব্ধ	1008 নাম : সুচিত্ৰা দেৱী পিতাৰ নাম: কুলেশ্বৰ সিংহ ঘৰ নং : ৩২ক বয়স : 29 লিঙ্গ : মহিলা	MVF0368928 ফটো উপলব্ধ
1009 নাম : কুলেশ্বৰ সিংহ পিতাৰ নাম: দৈবহাৰী সিংহ ঘৰ নং : ৩২ক বয়স : 60 লিঙ্গ : পুৰুষ	MVF2162687 ফটো উপলব্ধ	1010 নাম : কৈল্যা হন দেৱী স্বামীৰ নাম: কুলেশ্বৰ সিংহ ঘৰ নং : ৩২ক বয়স : 56 লিঙ্গ : মহিলা	MVF2162701 ফটো উপলব্ধ	1011 নাম : বিশ্বজিৎ সিংহ পিতাৰ নাম: কুলেশ্বৰ সিংহ ঘৰ নং : ৩২ক বয়স : 33 লিঙ্গ : পুৰুষ	MVF2163884 ফটো উপলব্ধ
1012 নাম : গুণ দেৱী স্বামীৰ নাম: নব সিংহ ঘৰ নং : ৩৪ বয়স : 75 লিঙ্গ : মহিলা	MVF2162712 ফটো উপলব্ধ	1013 নাম : লক্ষী দেৱী স্বামীৰ নাম: নৱকিসুৰ সিংহ ঘৰ নং : ৩৪ বয়স : 52 লিঙ্গ : মহিলা	MVF0483370 ফটো উপলব্ধ	1014 নাম : বিদ্যা বতী দেৱী স্বামীৰ নাম: নব সিংহ ঘৰ নং : ৩৪ বয়স : 50 লিঙ্গ : মহিলা	MVF2162723 ফটো উপলব্ধ
S 1015 নাম : ৰঘু সিংহ পিতাৰ নাম: নব সিংহ ঘৰ নং : ৩৪ বয়স : 41 লিঙ্গ : পুৰুষ	MVF2162734 ফটো উপলব্ধ	1016 নাম : নিলবী সিংহ পিতাৰ নাম: নব সিংহ ঘৰ নং : ৩৪ বয়স : 41 লিঙ্গ : পুৰুষ	MVF2162745 ফটো উপলব্ধ	1017 নাম : সংগীতা দেৱী স্বামীৰ নাম: নিলবী সিংহ ঘৰ নং : ৩৪ বয়স : 30 লিঙ্গ : মহিলা	MVF0374736 ফটো উপলব্ধ
1018 নাম : পাৰিজাত সিংহ পিতাৰ নাম: চন্দ্ৰকুমাৰ সিংহ ঘৰ নং : ৩৫ বয়স : 87 লিঙ্গ : পুৰুষ	MVF2162756 ফটো উপলব্ধ	1019 নাম : ৰাজেন্দ্ৰ সিংহ পিতাৰ নাম: পাৰিজাত সিংহ ঘৰ নং : ৩৫ বয়স : 54 লিঙ্গ : পুৰুষ	MVF2162778 ফটো উপলব্ধ	1020 নাম : চাউৰী দেৱী স্বামীৰ নাম: ৰাজেন্দ্ৰ সিংহ ঘৰ নং : ৩৫ বয়স : 44 লিঙ্গ : মহিলা	MVF2162789 ফটো উপলব্ধ
1021 নাম : অনিল সিংহ পিতাৰ নাম: পাৰিজাত সিংহ ঘৰ নং : ৩৫ বয়স : 44 লিঙ্গ : পুৰুষ	MVF2162790 ফটো উপলব্ধ	1022 নাম : মনজিতা দেৱী স্বামীৰ নাম: মনিল সিংহ ঘৰ নং : ৩৫ বয়স : 39 লিঙ্গ : মহিলা	MVF0377176 ফটো উপলব্ধ	1023 নাম : কিৰন সিংহ পিতাৰ নাম: ৰাজেন্দ্ৰ সিংহ ঘৰ নং : ৩৫ বয়স : 26 লিঙ্গ : পুৰুষ	MVF0743211 ফটো উপলব্ধ
1024 নাম : কিছন সিং পিতাৰ নাম: ৰাজেন্দ্ৰ সিং ঘৰ নং : ৩৫ বয়স : 23 লিঙ্গ : পুৰুষ	MVF3395464 ফটো উপলব্ধ	1025 নাম : বেদীয়া দেৱী স্বামীৰ নাম: কিছন সিং ঘৰ নং : ৩৫ বয়স : 21 লিঙ্গ : মহিলা	OPA0089813 ফটো উপলব্ধ	1026 নাম : ছাম সিং পিতাৰ নাম: ৰাজেন্দ্ৰ সিং ঘৰ নং : 35 বয়স : 19 লিঙ্গ : পুৰুষ	OPA0081554 ফটো উপলব্ধ

1027	MVF2162825	নাম : বিশ্বজিত সিংহ পিতাৰ নাম: সুৰা সিংহ সিংহ ঘৰ নং : ৩৬ বয়স : 57 লিঙ্গ : পুৰুষ	ফটো উপলব্ধ	1028	MVF2162836	নাম : মালা দেবী স্বামীৰ নাম: বিশ্বজিত সিংহ ঘৰ নং : ৩৬ বয়স : 50 লিঙ্গ : মহিলা	ফটো উপলব্ধ	1029	MVF0799270	নাম : সুন্দৰী দেবী স্বামীৰ নাম: বিদ্যা সিংহ ঘৰ নং : ৩৬ বয়স : 44 লিঙ্গ : মহিলা	ফটো উপলব্ধ
1030	MVF0799304	নাম : বিদ্যা সিংহ পিতাৰ নাম: চন্দ্ৰ সিংহ ঘৰ নং : 36 বয়স : 42 লিঙ্গ : পুৰুষ	ফটো উপলব্ধ	1031	MVF0483453	নাম : ৰতন সিংহ পিতাৰ নাম: বিশ্বজিত সিংহ ঘৰ নং : ৩৬ বয়স : 26 লিঙ্গ : পুৰুষ	ফটো উপলব্ধ	1032	MVF3377314	নাম : ৰতা দেবী পিতাৰ নাম: বিশ্বজিৎ সিং ঘৰ নং : ৩৬ বয়স : 22 লিঙ্গ : মহিলা	ফটো উপলব্ধ
1033	MVF2162847	নাম : হৰিমোহন সিংহ পিতাৰ নাম: কানাই সিংহ ঘৰ নং : ৩৭ বয়স : 76 লিঙ্গ : পুৰুষ	ফটো উপলব্ধ	1034	MVF2162858	নাম : উমাবতী দেবী স্বামীৰ নাম: হৰিমোহন সিংহ ঘৰ নং : ৩৭ বয়স : 67 লিঙ্গ : মহিলা	ফটো উপলব্ধ	1035	MVF0483362	নাম : হেমাৱতী দেবী স্বামীৰ নাম: বিজয় সিংহ ঘৰ নং : ৩৭ বয়স : 44 লিঙ্গ : মহিলা	ফটো উপলব্ধ
1036	MVF2162869	নাম : বিজয় সিংহ পিতাৰ নাম: হৰিমোহন সিংহ ঘৰ নং : ৩৭ বয়স : 43 লিঙ্গ : পুৰুষ	ফটো উপলব্ধ	1037	MVF2162881	নাম : বীনা দেবী পিতাৰ নাম: হৰিমোহন সিংহ ঘৰ নং : ৩৭ বয়স : 39 লিঙ্গ : মহিলা	ফটো উপলব্ধ	1038	MVF0383489	নাম : কাজল দেবী পিতাৰ নাম: হৰিমোহন সিংহ ঘৰ নং : ৩৭ বয়স : 29 লিঙ্গ : মহিলা	ফটো উপলব্ধ
1039	MVF0382499	নাম : মনিহাৰ সিংহ পিতাৰ নাম: বীৰধৰ্য্য সিংহ ঘৰ নং : ৩৭ক বয়স : 54 লিঙ্গ : পুৰুষ	ফটো উপলব্ধ	1040	MVF0382606	নাম : বিমলা সিংহ স্বামীৰ নাম: মনিহাৰ সিংহ ঘৰ নং : ৩৭ক বয়স : 44 লিঙ্গ : মহিলা	ফটো উপলব্ধ	1041	MVF3527744	নাম : চঞ্চল দেবী পিতাৰ নাম: মনিম্দ্ৰ সিং ঘৰ নং : ৩৭ক বয়স : 24 লিঙ্গ : মহিলা	ফটো উপলব্ধ
1042	MVF2162916	নাম : মনিম্দ্ৰ সিংহ পিতাৰ নাম: খেঁবা সিংহ ঘৰ নং : ৩৭ক বয়স : 51 লিঙ্গ : পুৰুষ	ফটো উপলব্ধ	1043	MVF2162927	নাম : মেমতম্বী দেবী স্বামীৰ নাম: মনিম্দ্ৰ সিংহ ঘৰ নং : ৩৭ক বয়স : 44 লিঙ্গ : মহিলা	ফটো উপলব্ধ	1044	MVF2162938	নাম : মোহন সিংহ পিতাৰ নাম: কানাই সিংহ ঘৰ নং : ৩৯ বয়স : 70 লিঙ্গ : পুৰুষ	ফটো উপলব্ধ
1045	MVF2162949	নাম : বচুমতী দেবী স্বামীৰ নাম: মোহন সিংহ ঘৰ নং : ৩৯ বয়স : 60 লিঙ্গ : মহিলা	ফটো উপলব্ধ	1046	MVF2162961	নাম : জীতেন সিংহ পিতাৰ নাম: মোহন সিংহ ঘৰ নং : ৩৯ বয়স : 39 লিঙ্গ : পুৰুষ	ফটো উপলব্ধ	1047	MVF3488129	নাম : সনান দেবী স্বামীৰ নাম: জীতেন সিংহ ঘৰ নং : ৩৯ বয়স : 27 লিঙ্গ : মহিলা	ফটো উপলব্ধ
1048	MVF2162950	নাম : জীবন সিংহ পিতাৰ নাম: মোহন সিংহ ঘৰ নং : ৩৯ক বয়স : 41 লিঙ্গ : পুৰুষ	ফটো উপলব্ধ	1049	MVF0389049	নাম : চানা দেবী স্বামীৰ নাম: জীবন সিংহ ঘৰ নং : ৩৯ক বয়স : 30 লিঙ্গ : মহিলা	ফটো উপলব্ধ	E 1050	MVF2162983	নাম : মালতী দেবী স্বামীৰ নাম: বীৰা চন্দ্ৰ সিংহ ঘৰ নং : ৪০ বয়স : ৭ লিঙ্গ : মহিলা	ফটো উপলব্ধ
1051	MVF2162994	নাম : মুহিন্দ্র সিংহ পিতাৰ নাম: বীৰচন্দ্ৰ সিংহ ঘৰ নং : ৪০ বয়স : 41 লিঙ্গ : পুৰুষ	ফটো উপলব্ধ	1052	MVF3488111	নাম : বিনয় সিংহ পিতাৰ নাম: সুবুদেৱ সিংহ ঘৰ নং : ৪০ বয়স : 40 লিঙ্গ : পুৰুষ	ফটো উপলব্ধ	1053	MVF0369322	নাম : অজয় সিংহ পিতাৰ নাম: বীৰা চন্দ্ৰ সিংহ ঘৰ নং : ৪০ বয়স : 27 লিঙ্গ : পুৰুষ	ফটো উপলব্ধ
# 1054	MVF3374972	নাম : ৰঞ্জিতা দেবী স্বামীৰ নাম: কৰণ সিংহ ঘৰ নং : ৪০ বয়স : 23 লিঙ্গ : মহিলা	ফটো উপলব্ধ	1055	MVF0392639	নাম : কুম্ভৰ দেবী পিতাৰ নাম: বীৰচন্দ্ৰ সিংহ ঘৰ নং : ৪০খ বয়স : 40 লিঙ্গ : মহিলা	ফটো উপলব্ধ	1056	MVF0483271	নাম : কৰণ সিংহ পিতাৰ নাম: বিৰ চন্দ্ৰ সিংহ ঘৰ নং : ৪০খ বয়স : 25 লিঙ্গ : পুৰুষ	ফটো উপলব্ধ



1057 নাম : বাজীৰ সিং পিতাৰ নাম: কুলমনি সিং ঘৰ নং : 40খ বয়স : 21 লিঙ্গ : পুৰুষ	OPA0080218 ফটো উপলব্ধ	1058 নাম : কুলমনি সিংহ পিতাৰ নাম: জয়হাৰ সিংহ ঘৰ নং : 80খ বয়স : 52 লিঙ্গ : পুৰুষ	MVF2163044 ফটো উপলব্ধ	1059 নাম : আপাবী দেবী স্বামীৰ নাম: কুলমনি সিংহ ঘৰ নং : 80খ বয়স : 47 লিঙ্গ : মহিলা	MVF2163055 ফটো উপলব্ধ
1060 নাম : বজেন সিংহ পিতাৰ নাম: দেবেন্দ্ৰ সিংহ ঘৰ নং : 81 বয়স : 58 লিঙ্গ : পুৰুষ	MVF2163066 ফটো উপলব্ধ	1061 নাম : কেতুকী দেবী স্বামীৰ নাম: বজেন সিংহ ঘৰ নং : 81 বয়স : 52 লিঙ্গ : মহিলা	MVF2163077 ফটো উপলব্ধ	1062 নাম : সুৰজিত সিংহ পিতাৰ নাম: বজেন সিংহ ঘৰ নং : 81 বয়স : 27 লিঙ্গ : পুৰুষ	MVF0396069 ফটো উপলব্ধ
1063 নাম : উৰ্মিলা সিংহ পিতাৰ নাম: বজেন সিংহ ঘৰ নং : 81 বয়স : 20 লিঙ্গ : মহিলা	OPA0087197 ফটো উপলব্ধ	1064 নাম : নগেন্দ্ৰ সিংহ পিতাৰ নাম: দেবেন্দ্ৰ সিংহ ঘৰ নং : 82 বয়স : 67 লিঙ্গ : পুৰুষ	MVF2163088 ফটো উপলব্ধ	1065 নাম : চানাহাৰ্মি দেবী স্বামীৰ নাম: নগেন্দ্ৰ সিংহ ঘৰ নং : 82 বয়স : 62 লিঙ্গ : মহিলা	MVF2163099 ফটো উপলব্ধ
1066 নাম : নৰেন্দ্ৰ সিংহ পিতাৰ নাম: নগেন্দ্ৰ সিংহ ঘৰ নং : 82 বয়স : 44 লিঙ্গ : পুৰুষ	MVF2163102 ফটো উপলব্ধ	1067 নাম : লীলাবতী দেবী স্বামীৰ নাম: নিংধৌ সিংহ ঘৰ নং : 82 বয়স : 41 লিঙ্গ : মহিলা	MVF2164467 ফটো উপলব্ধ	1068 নাম : বীতা সিংহ স্বামীৰ নাম: নৰেন্দ্ৰ সিংহ ঘৰ নং : 82 বয়স : 40 লিঙ্গ : মহিলা	MVF2163113 ফটো উপলব্ধ
1069 নাম : নিংধৌ সিং পিতাৰ নাম: উপেন্দ্ৰ সিংহ ঘৰ নং : 82ক বয়স : 34 লিঙ্গ : পুৰুষ	MVF0398669 ফটো উপলব্ধ	E 1070 নাম : মুনিন্দ্ৰ সিংহ পিতাৰ নাম: দেবেন্দ্ৰ সিংহ ঘৰ নং : 88 বয়স : 65 লিঙ্গ : পুৰুষ	MVF2163124 ফটো উপলব্ধ	1071 নাম : সুধামণি সিংহ পিতাৰ নাম: ব্ৰজ কিশ্বৰ সিংহ ঘৰ নং : 88 বয়স : 55 লিঙ্গ : পুৰুষ	MVF3523420 ফটো উপলব্ধ
1072 নাম : অঞ্জনা দেবী স্বামীৰ নাম: সুধামণি সিংহ ঘৰ নং : 88 বয়স : 43 লিঙ্গ : মহিলা	MVF3517604 ফটো উপলব্ধ	1073 নাম : বাবুৰাম সিং পিতাৰ নাম: দেৱ সিং ঘৰ নং : 88ক বয়স : 80 লিঙ্গ : পুৰুষ	KZG1182736 ফটো উপলব্ধ	1074 নাম : বিনা সিং স্বামীৰ নাম: বাবুৰাম সিং ঘৰ নং : 88ক বয়স : 69 লিঙ্গ : মহিলা	KZG1182747 ফটো উপলব্ধ
1075 নাম : সূৰ্য লামা পিতাৰ নাম: পৰজিৎ লামা ঘৰ নং : 8৫ বয়স : 54 লিঙ্গ : পুৰুষ	MVF2163168 ফটো উপলব্ধ	1076 নাম : ববী লামা স্বামীৰ নাম: সূৰ্য্য লামা ঘৰ নং : 8৫ বয়স : 49 লিঙ্গ : মহিলা	MVF2163179 ফটো উপলব্ধ	# 1077 নাম : সুৰজ ক্ৰ লামা পিতাৰ নাম: সূৰ্য্য লামা ঘৰ নং : 8৫ বয়স : 28 লিঙ্গ : পুৰুষ	MVF0403337 ফটো উপলব্ধ
1078 নাম : মনবাহাদুৰ লামা পিতাৰ নাম: ফুলমন লামা ঘৰ নং : 8৬ বয়স : 57 লিঙ্গ : পুৰুষ	MVF2163215 ফটো উপলব্ধ	1079 নাম : সনজা লামা স্বামীৰ নাম: ভালু লামা ঘৰ নং : 8৬ বয়স : 56 লিঙ্গ : মহিলা	MVF2163204 ফটো উপলব্ধ	1080 নাম : দুৰ্গা লামা স্বামীৰ নাম: মনবাহাদুৰ লামা ঘৰ নং : 8৬ বয়স : 52 লিঙ্গ : মহিলা	MVF2163226 ফটো উপলব্ধ
1081 নাম : বিনা লামা পিতাৰ নাম: ভালু লামা ঘৰ নং : 8৬ বয়স : 30 লিঙ্গ : মহিলা	MVF0545228 ফটো উপলব্ধ	1082 নাম : জিতেন লামা পিতাৰ নাম: মনবাহাদুৰ লামা ঘৰ নং : 8৬ বয়স : 28 লিঙ্গ : পুৰুষ	MVF0405597 ফটো উপলব্ধ	1083 নাম : সঙ্গীতা লামা পিতাৰ নাম: মন বাহাদুৰ লামা ঘৰ নং : 8৬ বয়স : 26 লিঙ্গ : মহিলা	MVF3453537 ফটো উপলব্ধ
# 1084 নাম : গোৰ্খা লামা পিতাৰ নাম: পৰজীত লামা ঘৰ নং : 89 বয়স : 63 লিঙ্গ : পুৰুষ	MVF2163237 ফটো উপলব্ধ	1085 নাম : আৰ্শা লামা স্বামীৰ নাম: গোৰ্খা লামা ঘৰ নং : 89 বয়স : 58 লিঙ্গ : মহিলা	MVF2163248 ফটো উপলব্ধ	1086 নাম : ৰিতা দেবী স্বামীৰ নাম: প্ৰমোদ সিংহ ঘৰ নং : 89 বয়স : 51 লিঙ্গ : মহিলা	MVF3405628 ফটো উপলব্ধ



1087 নাম : প্রমোদ সিং পিতাৰ নাম: সৌচিয়া সিং ঘৰ নং : 47 বয়স : 51 লিঙ্গ : পুৰুষ	OPA0117515 ফটো উপলব্ধ	1088 নাম : ঘনশ্যাম লামা পিতাৰ নাম: গোৰখা লামা ঘৰ নং : 89 বয়স : 34 লিঙ্গ : পুৰুষ	MVF2163260 ফটো উপলব্ধ	1089 নাম : চন্দা লামা স্বামীৰ নাম: ঘনশ্যাম লামা ঘৰ নং : 89 বয়স : 32 লিঙ্গ : মহিলা	MVF0406546 ফটো উপলব্ধ
1090 নাম : শান্তি লিথু লামা স্বামীৰ নাম: গৌতম লামা ঘৰ নং : 89 বয়স : 28 লিঙ্গ : মহিলা	MVF3385598 ফটো উপলব্ধ	1091 নাম : সবিত লামা পিতাৰ নাম: গবা লামা ঘৰ নং : 47 বয়স : 25 লিঙ্গ : পুৰুষ	MVF0789255 ফটো উপলব্ধ	1092 নাম : প্রেমা লামা পিতাৰ নাম: দলমন লামা ঘৰ নং : 47 বয়স : 24 লিঙ্গ : পুৰুষ	OPA0003194 ফটো উপলব্ধ
1093 নাম : চৌনম লামা পিতাৰ নাম: বাৰবল লামা ঘৰ নং : 47 বয়স : 22 লিঙ্গ : পুৰুষ	OPA0000133 ফটো উপলব্ধ	1094 নাম : পাচাঙ্গ লামা পিতাৰ নাম: দলমন লামা ঘৰ নং : 47 বয়স : 22 লিঙ্গ : পুৰুষ	OPA0003137 ফটো উপলব্ধ	1095 নাম : শ্ৰীচিলা লামা পিতাৰ নাম: বাৰবল লামা ঘৰ নং : 47 বয়স : 22 লিঙ্গ : মহিলা	OPA0030916 ফটো উপলব্ধ
1096 নাম : বমা লামা পিতাৰ নাম: সাগৰ লামা ঘৰ নং : 89 ক বয়স : 19 লিঙ্গ : মহিলা	OPA0089516 ফটো উপলব্ধ	1097 নাম : বাটু লামা স্বামীৰ নাম: গোবিন লামা ঘৰ নং : 47 গ বয়স : 39 লিঙ্গ : মহিলা	MVF2424580 ফটো উপলব্ধ	1098 নাম : গোবিন লামা পিতাৰ নাম: গোখা লামা ঘৰ নং : 47 গ বয়স : 36 লিঙ্গ : পুৰুষ	MVF2163259 ফটো উপলব্ধ
1099 নাম : মতি লামা স্বামীৰ নাম: বামু লামা ঘৰ নং : 89 ক বয়স : 38 লিঙ্গ : মহিলা	MVF0406348 ফটো উপলব্ধ	1100 নাম : সুমন লামা স্বামীৰ নাম: বাজু লামা ঘৰ নং : 47 ক বয়স : 38 লিঙ্গ : মহিলা	MVF3723210 ফটো উপলব্ধ	1101 নাম : সপী লামা পিতাৰ নাম: গবা লামা ঘৰ নং : 47 ক বয়স : 34 লিঙ্গ : মহিলা	MVF2164047 ফটো উপলব্ধ
1102 নাম : লালবাহাদুৰ লামা পিতাৰ নাম: গবা লামা ঘৰ নং : 89 ক বয়স : 30 লিঙ্গ : পুৰুষ	MVF0406827 ফটো উপলব্ধ	1103 নাম : গৌতম লামা পিতাৰ নাম: গবা লামা ঘৰ নং : 89 ক বয়স : 27 লিঙ্গ : পুৰুষ	MVF0407676 ফটো উপলব্ধ	1104 নাম : হিমল লামা পিতাৰ নাম: সাগৰ লামা ঘৰ নং : 89 ক বয়স : 23 লিঙ্গ : পুৰুষ	MVF3677838 ফটো উপলব্ধ
1105 নাম : পূজা লামা পিতাৰ নাম: বাজু লামা ঘৰ নং : 47 ক বয়স : 21 লিঙ্গ : মহিলা	MVF3723202 ফটো উপলব্ধ	1106 নাম : নবীন লামা পিতাৰ নাম: ধন বাহাদুৰ লামা ঘৰ নং : 89 খ বয়স : 54 লিঙ্গ : পুৰুষ	MVF2154587 ফটো উপলব্ধ	1107 নাম : দলমন তামাং পিতাৰ নাম: ধনবাহাদুৰ লামা ঘৰ নং : 47 খ বয়স : 44 লিঙ্গ : পুৰুষ	MVF0406009 ফটো উপলব্ধ
E 1108 নাম : প্রেম তামাং পিতাৰ নাম: ধন বাহাদুৰ তামাং ঘৰ নং : 47 খ বয়স : 36 লিঙ্গ : পুৰুষ	MVF0406249 ফটো উপলব্ধ	1109 নাম : পিংকী লামা স্বামীৰ নাম: প্রেম তামাং ঘৰ নং : 47 খ বয়স : 35 লিঙ্গ : মহিলা	MVF0406306 ফটো উপলব্ধ	1110 নাম : লক লামা পিতাৰ নাম: কৃষ্ণা লামা ঘৰ নং : 89 খ বয়স : 30 লিঙ্গ : পুৰুষ	MVF3363439 ফটো উপলব্ধ
1111 নাম : গবা লামা পিতাৰ নাম: জগত লামা ঘৰ নং : 89 ক বয়স : 68 লিঙ্গ : পুৰুষ	MVF2163271 ফটো উপলব্ধ	1112 নাম : চেমমায়া লামা স্বামীৰ নাম: গবা লামা ঘৰ নং : 89 ক বয়স : 60 লিঙ্গ : মহিলা	MVF2163282 ফটো উপলব্ধ	1113 নাম : সাগৰ লামা পিতাৰ নাম: গবা লামা ঘৰ নং : 89 ক বয়স : 46 লিঙ্গ : পুৰুষ	MVF2163293 ফটো উপলব্ধ
1114 নাম : বাজু লামা পিতাৰ নাম: গবা লামা ঘৰ নং : 89 ক বয়স : 44 লিঙ্গ : পুৰুষ	MVF2163306 ফটো উপলব্ধ	1115 নাম : বামু লামা পিতাৰ নাম: গবা লামা ঘৰ নং : 89 ক বয়স : 42 লিঙ্গ : পুৰুষ	MVF2163317 ফটো উপলব্ধ	1116 নাম : উমা সিংহ পিতাৰ নাম: কিচদন সিংহ ঘৰ নং : 89 ক বয়স : 55 লিঙ্গ : পুৰুষ	MVF3463064 ফটো উপলব্ধ



1117 নাম : অমৃত সিংহ পিতাৰ নাম: গোবিন্দ সিংহ ঘৰ নং : 8৮ বয়স : 38 লিঙ্গ : পুৰুষ	MVF2163339 ফটো উপলব্ধ	1118 নাম : সংগীতা দেৱী স্বামীৰ নাম: অমৃত সিংহ ঘৰ নং : 8৮ বয়স : 30 লিঙ্গ : মহিলা	MVF3502804 ফটো উপলব্ধ	1119 নাম : ললিতা দেৱী স্বামীৰ নাম: ৰমেশ সিংহ ঘৰ নং : 8৮গ বয়স : 32 লিঙ্গ : মহিলা	MVF3451432 ফটো উপলব্ধ
1120 নাম : মচা সিংহ পিতাৰ নাম: বাৰ সিংহ ঘৰ নং : 8৮ক বয়স : 27 লিঙ্গ : পুৰুষ	MVF0409227 ফটো উপলব্ধ	1121 নাম : বিনীতা দেৱী পিতাৰ নাম: বাৰ সিংহ ঘৰ নং : 8৮ক বয়স : 27 লিঙ্গ : মহিলা	MVF0409268 ফটো উপলব্ধ	1122 নাম : জয় কুমাৰ সিংহ পিতাৰ নাম: বাৰ সিংহ ঘৰ নং : 8৮খ বয়স : 43 লিঙ্গ : পুৰুষ	MVF2163351 ফটো উপলব্ধ
1123 নাম : প্ৰতিমা গুৰুং পিতাৰ নাম: হৰি গুৰুং ঘৰ নং : 8৮খ বয়স : 27 লিঙ্গ : মহিলা	MVF0409235 ফটো উপলব্ধ	1124 নাম : বিৰু গুৰুং পিতাৰ নাম: হৰি গুৰুং ঘৰ নং : 8৮খ বয়স : 25 লিঙ্গ : পুৰুষ	MVF0635482 ফটো উপলব্ধ	1125 নাম : বাৰ সিংহ পিতাৰ নাম: দেব সিংহ ঘৰ নং : 8৮খ বয়স : 74 লিঙ্গ : পুৰুষ	MVF2163373 ফটো উপলব্ধ
1126 নাম : লোকমনি দেৱী স্বামীৰ নাম: বাৰ সিংহ ঘৰ নং : 8৮ক বয়স : 68 লিঙ্গ : মহিলা	MVF2163340 ফটো উপলব্ধ	1127 নাম : হৰি গুৰুং পিতাৰ নাম: অমৰ গুৰুং ঘৰ নং : 8৮খ বয়স : 60 লিঙ্গ : পুৰুষ	MVF2163384 ফটো উপলব্ধ	1128 নাম : বিনয়া গুৰুং স্বামীৰ নাম: হৰি গুৰুং ঘৰ নং : 8৮খ বয়স : 55 লিঙ্গ : মহিলা	MVF2163395 ফটো উপলব্ধ
1129 নাম : ৰাম সিংহ পিতাৰ নাম: বাৰো সিংহ ঘৰ নং : 8৮ক বয়স : 41 লিঙ্গ : পুৰুষ	MVF2163362 ফটো উপলব্ধ	1130 নাম : ৰমেশ সিংহ পিতাৰ নাম: চিংলেং সিংহ ঘৰ নং : 8৮গ বয়স : 36 লিঙ্গ : পুৰুষ	MVF2163408 ফটো উপলব্ধ	1131 নাম : কে লক্ষ্মী দেৱী স্বামীৰ নাম: ৰাম কুমাৰ সিংহ ঘৰ নং : 8৮ক বয়স : 33 লিঙ্গ : মহিলা	MVF2424615 ফটো উপলব্ধ
1132 নাম : ৰাম বাহাদুৰ চু নাম পিতাৰ নাম: মন বাহাদুৰ চু নাম ঘৰ নং : 8৮ বয়স : 58 লিঙ্গ : পুৰুষ	MVF0168377 ফটো উপলব্ধ	1133 নাম : পিয়াৰী চু নাম স্বামীৰ নাম: ৰাম বাহাদুৰ চু নাম ঘৰ নং : 8৮ বয়স : 52 লিঙ্গ : মহিলা	MVF0168385 ফটো উপলব্ধ	1134 নাম : দেব বাহাদুৰ তামাং পিতাৰ নাম: লাল বাহাদুৰ তামাং ঘৰ নং : 8৮ বয়স : 28 লিঙ্গ : পুৰুষ	MVF0723775 ফটো উপলব্ধ
1135 নাম : ললিতা লামা পিতাৰ নাম: বাৰ বাহাদুৰ লামা ঘৰ নং : 56 বয়স : 43 লিঙ্গ : পুৰুষ	MVF3742640 ফটো উপলব্ধ	1136 নাম : নিকিতা লামা পিতাৰ নাম: সুৰজ লামা ঘৰ নং : ১৫০ক বয়স : 30 লিঙ্গ : মহিলা	MVF0282616 ফটো উপলব্ধ	1137 নাম : কে. নবকিশোৰ সিংহ অন্যান্য: ৰামা মায়ী লিচু ঘৰ নং : ২০২গ বয়স : 70 লিঙ্গ : পুৰুষ	MVF0799361 ফটো উপলব্ধ
1138 নাম : ৰাম মায়ী লিচু স্বামীৰ নাম: নাৰা কিশোৰ কৈয়াখ ঘৰ নং : ২০২গ বয়স : 56 লিঙ্গ : মহিলা	MVF2424591 ফটো উপলব্ধ	1139 নাম : বিমল দেৱবৰ্ম পিতাৰ নাম: অধীন দেববৰ্ম ঘৰ নং : 202গ বয়স : 42 লিঙ্গ : পুৰুষ	MVF3746518 ফটো উপলব্ধ	1140 নাম : কে নিটা দেৱী পিতাৰ নাম: কে নবকিশোৰ সিং ঘৰ নং : ২০২গ বয়স : 22 লিঙ্গ : মহিলা	MVF3377272 ফটো উপলব্ধ
1141 নাম : বিন সোণাৰী পিতাৰ নাম: গৰজামান সোণাৰী ঘৰ নং : ২০২ক বয়স : 57 লিঙ্গ : পুৰুষ	MVF0511147 ফটো উপলব্ধ	1142 নাম : ৰাধিকা সুনাবী স্বামীৰ নাম: গঙ্গী বাহাদুৰ সুনাবী ঘৰ নং : ২০২ক বয়স : 38 লিঙ্গ : মহিলা	MVF0081778 ফটো উপলব্ধ	1143 নাম : দিপন সোণাৰী পিতাৰ নাম: বিন সোণাৰী ঘৰ নং : ২০২ক বয়স : 33 লিঙ্গ : পুৰুষ	MVF0511188 ফটো উপলব্ধ
1144 নাম : শান্তী সোনাৰী পিতাৰ নাম: বিন সোনাৰী ঘৰ নং : ২০২ক বয়স : 32 লিঙ্গ : মহিলা	MVF0320648 ফটো উপলব্ধ	1145 নাম : অনিতা পান্দে সোনাৰী স্বামীৰ নাম: ৰাজিৎ সোনাৰী ঘৰ নং : ২০২ক বয়স : 29 লিঙ্গ : মহিলা	MVF3471703 ফটো উপলব্ধ	1146 নাম : ৰাজিৎ সোণাৰী পিতাৰ নাম: বিন সোণাৰী ঘৰ নং : ২০২ক বয়স : 28 লিঙ্গ : পুৰুষ	MVF0511238 ফটো উপলব্ধ



1147	MVF3452836	নাম : কে গীতা দেৱী পিতাৰ নাম: কেজাম নৱকিশোৰ সিং ঘৰ নং : ২০২ক বয়স : 23 লিঙ্গ : মহিলা	ফটো উপলব্ধ	1148	MVF3658671	নাম : দেভিড চুৰ্বা লোহাৰ পিতাৰ নাম: পৰ্বানলাল লোহাৰ ঘৰ নং : ২০২খ বয়স : 50 লিঙ্গ : পুৰুষ	ফটো উপলব্ধ	1149	MVF3523354	নাম : পূৰ্ণাকলা থাপা পিতাৰ নাম: মদন থাপা ঘৰ নং : ২০২খ বয়স : 41 লিঙ্গ : মহিলা	ফটো উপলব্ধ
1150	MVF0527689	নাম : ভাজনা দাস স্বামীৰ নাম: অজয় দাস ঘৰ নং : ২৯০ বয়স : 32 লিঙ্গ : মহিলা	ফটো উপলব্ধ	1151	MVF0535138	নাম : মৃদস্মিতা দত্ত পিতাৰ নাম: খগেশ্বৰ দত্ত ঘৰ নং : ৩৫২ বয়স : 29 লিঙ্গ : মহিলা	ফটো উপলব্ধ	1152	MVF3463320	নাম : পাপু সিংহ পিতাৰ নাম: প্ৰবিন কুমাৰ সিংহ ঘৰ নং : ৪৩৫ছ বয়স : 27 লিঙ্গ : পুৰুষ	ফটো উপলব্ধ
1153	MVF2164478	নাম : প্ৰবিন কুমাৰ সিংহ পিতাৰ নাম: প্ৰবিন কুমাৰ সিংহ ঘৰ নং : ৪৩৫ছ বয়স : 58 লিঙ্গ : পুৰুষ	ফটো উপলব্ধ	1154	MVF2164489	নাম : নিলম প্ৰধান দেৱী স্বামীৰ নাম: প্ৰবিন কুমাৰ সিংহ ঘৰ নং : ৪৩৫ছ বয়স : 42 লিঙ্গ : মহিলা	ফটো উপলব্ধ	E 1155	MVF2163328	নাম : সত্য বতী দেৱী স্বামীৰ নাম: গোৰা চন্দ সিংহ ঘৰ নং : বয়স : 67 লিঙ্গ : মহিলা	ফটো উপলব্ধ



1156	1	OPA0169680
নাম : ডলি দেবী শইকীয়া স্বামীৰ নাম : তপন শইকীয়া ঘৰ নং : 252 বয়স : 24 লিঙ্গ : মহিলা		
ফটো উপলব্ধ		

1157	1	OPA0178137
নাম : কৌশিক দাস পিতাৰ নাম : লোহিত চন্দ্ৰ দাস ঘৰ নং : 216 বয়স : 19 লিঙ্গ : পুৰুষ		
ফটো উপলব্ধ		

1158	1	OPA0197442
নাম : শ্ৰীতি দাস পিতাৰ নাম : নকুল দাস ঘৰ নং : 180 বয়স : 18 লিঙ্গ : মহিলা		
ফটো উপলব্ধ		

1159	1	OPA0199331
নাম : প্ৰেম দাস পিতাৰ নাম : বাবুল দাস ঘৰ নং : 252 বয়স : 18 লিঙ্গ : পুৰুষ		
ফটো উপলব্ধ		

1160	1	OPA0199737
নাম : আয়ুষ ঘোষ পিতাৰ নাম : অশোক ঘোষ ঘৰ নং : 150 বয়স : 18 লিঙ্গ : পুৰুষ		
ফটো উপলব্ধ		

1161	1	OPA0200485
নাম : আকাশ ঘোষ পিতাৰ নাম : বিজু ঘোষ ঘৰ নং : 145 বয়স : 18 লিঙ্গ : পুৰুষ		
ফটো উপলব্ধ		

1162	1	OPA0206011
নাম : ৰীতা দাস পিতাৰ নাম : সুবল দাস ঘৰ নং : 208 বয়স : 25 লিঙ্গ : মহিলা		
ফটো উপলব্ধ		

1163	1	OPA0206151
নাম : জয়ন্ত তাচা পিতাৰ নাম : ৰঞ্জিত তাচা ঘৰ নং : 252 বয়স : 19 লিঙ্গ : পুৰুষ		
ফটো উপলব্ধ		

#2 1164	2	OPA0222828
নাম : ৰপম ছেত্ৰী পিতাৰ নাম : দিল বাহাদুৰ ছেত্ৰী ঘৰ নং : 9 বয়স : 20 লিঙ্গ : পুৰুষ		
ফটো উপলব্ধ		

1165	1	OPA0223677
নাম : নমী পানিকা স্বামীৰ নাম : মনু পানিকা ঘৰ নং : 203 বয়স : 67 লিঙ্গ : মহিলা		
ফটো উপলব্ধ		

1166	2	OPA0224261
নাম : দিপন ছেত্ৰী পিতাৰ নাম : দিল বাহাদুৰ ছেত্ৰী ঘৰ নং : 11 বয়স : 21 লিঙ্গ : পুৰুষ		
ফটো উপলব্ধ		

1167	1	OPA0224600
নাম : শিৱা চক্ৰৱৰ্তী পিতাৰ নাম : হিমেন চক্ৰৱৰ্তী ঘৰ নং : 160 বয়স : 33 লিঙ্গ : পুৰুষ		
ফটো উপলব্ধ		

1168	1	OPA0224667
নাম : বাপন চক্ৰৱৰ্তী পিতাৰ নাম : হিমেন চক্ৰৱৰ্তী ঘৰ নং : 160 বয়স : 35 লিঙ্গ : পুৰুষ		
ফটো উপলব্ধ		

1169	2	OPA0224840
নাম : দিপন ছেত্ৰী পিতাৰ নাম : দিল বাহাদুৰ ছেত্ৰী ঘৰ নং : 9 বয়স : 21 লিঙ্গ : পুৰুষ		
ফটো উপলব্ধ		

1170	1	MVF1552836
নাম : নমিতা দে স্বামীৰ নাম : নুপেন দে ঘৰ নং : 154 বয়স : 64 লিঙ্গ : মহিলা		
ফটো উপলব্ধ		

1171	2	KZG0030296
নাম : পূৰ্ণিমা তামাং পিতাৰ নাম : লাল বাঃ তামাং ঘৰ নং : 23 বয়স : 27 লিঙ্গ : মহিলা		
ফটো উপলব্ধ		



1172	2	OPA0234716
নাম : কিৰণ ঘিমিৰে স্বামীৰ নাম: পংকজ উপাধ্যায় ঘৰ নং : ২২ বয়স : 31 লিঙ্গ : মহিলা		
ফটো উপলব্ধ		

1173	1	OPA0236026
নাম : বীনা দৈমাৰী স্বামীৰ নাম: বিকি দে ঘৰ নং : 179 বয়স : 32 লিঙ্গ : মহিলা		
ফটো উপলব্ধ		

1174	1	OPA0238956
নাম : মুন দাস পিতাৰ নাম: উত্তম দাস ঘৰ নং : ২৫১ ক বয়স : 18 লিঙ্গ : মহিলা		
ফটো উপলব্ধ		

1175	1	OPA0239947
নাম : খালেদা বেগম স্বামীৰ নাম: আব্দুল হানিফ আলী ঘৰ নং : 258ক বয়স : 39 লিঙ্গ : মহিলা		
ফটো উপলব্ধ		

1176	1	OPA0239954
নাম : আব্দুল হানিফ আলী পিতাৰ নাম: অস্তোৰ আলী ঘৰ নং : 258ক বয়স : 45 লিঙ্গ : পুৰুষ		
ফটো উপলব্ধ		

1177	1	OPA0239962
নাম : ফাতেমা খাতুন স্বামীৰ নাম: অস্তোৰ আলী ঘৰ নং : 258 ক বয়স : 61 লিঙ্গ : মহিলা		
ফটো উপলব্ধ		

1178	2	OPA0239442
নাম : নন্দ বানী দেবী অন্যান্য: নন্দ গোপাল সিংহ ঘৰ নং : ২৯ খ বয়স : 41 লিঙ্গ : মহিলা		
ফটো উপলব্ধ		

ভোটাৰৰ সাৰাংশ

A) ভোটাৰৰ সংখ্যা

	তালিকাৰ প্ৰকাৰ	তালিকাৰ চিনাক্তকৰণ	ভোটাৰৰ সংখ্যা							
			পুৰুষ	মহিলা	৩য় লিঙ্গ	মুঠ				
I	মূল তালিকা	মূল তালিকা	বিশেষ সংশোধন, 2026 চনৰ পূৰ্বৰ 2025 চনৰ মূল তালিকাৰ লগত থকা সংযোজন সমূহ একত্ৰিতকৰন কৰা তালিকা।				585	570	0	1155
II	যোগ তালিকা	পৰিপূৰক 1	বিশেষ সংক্ষিপ্ত সংশোধন, 2026				10	6	0	16
		পৰিপূৰক 2	অনবিচ্ছিন্ন সংশোধন 2026				1	6	0	7
			মুঠ				11	12	0	23
III	বিয়োজন তালিকা	পৰিপূৰক 1	বিশেষ সংক্ষিপ্ত সংশোধন, 2026				11	21	0	32
		পৰিপূৰক 2	অনবিচ্ছিন্ন সংশোধন 2026				1	2	0	3
			মুঠ				12	23	0	35
IV	লিংগ ক্ষেত্ৰত পৰিবৰ্তনৰ বাবে পাৰ্থক্য					0	0	0	0	
এই সংশোধনৰ পিছত ভোটাৰ তালিকাত ভোটাৰৰ মুঠ সংখ্যা (I+II-III+IV)						584	559	0	1143	

B) শুধৰনীৰ সংখ্যা

তালিকাৰ প্ৰকাৰ	তালিকাৰ চিনাক্তকৰণ	শুধৰনীৰ সংখ্যা
পৰিপূৰক 1	বিশেষ সংক্ষিপ্ত সংশোধন, 2026	20
পৰিপূৰক 2	অনবিচ্ছিন্ন সংশোধন 2026	3
	মুঠ	23

নিৰ্বাচক পঞ্জীয়ন বিষয়াৰ স্বাক্ষৰ

E-মৃত, S-স্থানান্তৰিত/ বাসস্থান পৰিবৰ্তন, R-প্ৰতিলিপি, M-নিখোজ, Q-অযোগ্য