



## ভোটাৰ তালিকা 2026 S03 অসম

বিধানসভা সমষ্টিৰ নম্বৰ, নাম আৰু সংৰক্ষণৰ স্থিতি : 107 - সৰুপথাৰ (সাধাৰণ)		খণ্ড নং : 32																			
এই বিধানসভা সমষ্টিত কোন সংসদীয় সমষ্টিৰ অন্তৰ্গত তাৰ নম্বৰ, নাম আৰু সংৰক্ষণ স্থিতি : 10 - কাজিৰঙা (সাধাৰণ)																					
1. সংশোধনৰ বিৱৰণ																					
সংশোধনৰ বছৰ	2026	তালিকাৰ চিনাক্তকৰণ																			
ভিত্তি তাৰিখ	01-04-2026	বিশেষ সংশোধন, 2026 চনৰ পূৰ্বৰ 2025 চনৰ মূল তালিকাৰ লগত থকা সংযোজন সমূহ একত্ৰিতকৰণ কৰা তালিকা।																			
সংশোধনৰ প্ৰকাৰ	বিশেষ সংশোধন 2026																				
প্ৰকাশনৰ তাৰিখ	23-03-2026																				
2. খণ্ড আৰু ভোটগ্ৰহন কেন্দ্ৰৰ বিৱৰণ																					
খণ্ডৰ অন্তৰ্গত এলেকা সমূহৰ নম্বৰ আৰু নাম																					
1-পাভজান গাওঁ (খণ্ড-২)		<table border="1" style="width: 100%; border-collapse: collapse;"> <tr> <td>মূল চহৰ/গাওঁ</td> <td>: বাৰমুখীয়া গাওঁ</td> </tr> <tr> <td>ৱাৰ্ড নং</td> <td>:</td> </tr> <tr> <td>ডাকঘৰ</td> <td>: বৰপথাৰ</td> </tr> <tr> <td>পুলিচ থানা</td> <td>: বৰপথাৰ থানা</td> </tr> <tr> <td>ব্লক</td> <td>: গোলাঘাট দক্ষিণ সৰুপথাৰ খণ্ড</td> </tr> <tr> <td>ৰাজহ চক্ৰ</td> <td>: সৰুপথাৰ ৰাজহ চক্ৰ</td> </tr> <tr> <td>জিলা</td> <td>: গোলাঘাট</td> </tr> <tr> <td>পিনকোড</td> <td>: 785602</td> </tr> </table>				মূল চহৰ/গাওঁ	: বাৰমুখীয়া গাওঁ	ৱাৰ্ড নং	:	ডাকঘৰ	: বৰপথাৰ	পুলিচ থানা	: বৰপথাৰ থানা	ব্লক	: গোলাঘাট দক্ষিণ সৰুপথাৰ খণ্ড	ৰাজহ চক্ৰ	: সৰুপথাৰ ৰাজহ চক্ৰ	জিলা	: গোলাঘাট	পিনকোড	: 785602
মূল চহৰ/গাওঁ	: বাৰমুখীয়া গাওঁ																				
ৱাৰ্ড নং	:																				
ডাকঘৰ	: বৰপথাৰ																				
পুলিচ থানা	: বৰপথাৰ থানা																				
ব্লক	: গোলাঘাট দক্ষিণ সৰুপথাৰ খণ্ড																				
ৰাজহ চক্ৰ	: সৰুপথাৰ ৰাজহ চক্ৰ																				
জিলা	: গোলাঘাট																				
পিনকোড	: 785602																				
3. ভোটগ্ৰহন কেন্দ্ৰৰ বিৱৰণ																					
ভোটগ্ৰহন কেন্দ্ৰৰ নম্বৰ আৰু নাম :		ভোটগ্ৰহন কেন্দ্ৰৰ প্ৰকাৰ (পুৰুষ/মহিলা/সাধাৰণ)		সাধাৰণ																	
32 - বাৰমুখীয়া উচ্চতৰ মাধ্যমিক বিদ্যালয় (সোঁ)		খণ্ডৰ অন্তৰ্গত সহায়ক ভোটগ্ৰহন কেন্দ্ৰ সংখ্যা :		0																	
ভোটগ্ৰহন কেন্দ্ৰৰ ঠিকনা :																					
বাৰমুখীয়া উচ্চতৰ মাধ্যমিক বিদ্যালয়, কোঠা ১, বাৰমুখীয়া গাওঁ																					
4. ভোটাৰৰ সংখ্যা																					
আৰম্ভনি ক্ৰমিক নং	শেষ ক্ৰমিক নং	মুঠ ভোটাৰ																			
		পুৰুষ	মহিলা	৩য় লিঙ্গ	মুঠ																
1	695	329	315	0	644																

নিৰ্বাচক পঞ্জীয়ন বিষয়াৰ স্বাক্ষৰ

Nazri Naksha



Google Map View

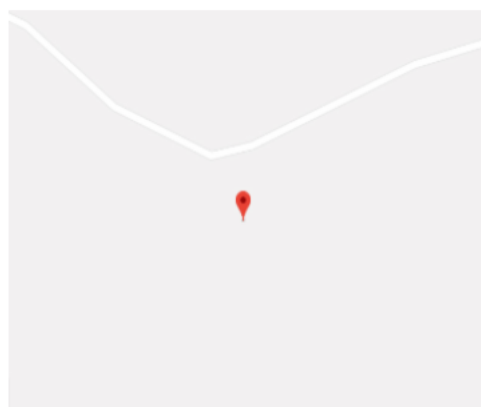

Polling Station Building Front View



ভোটগ্ৰহন কেন্দ্ৰৰ সন্মুখৰ দৃশ্য



Cad View

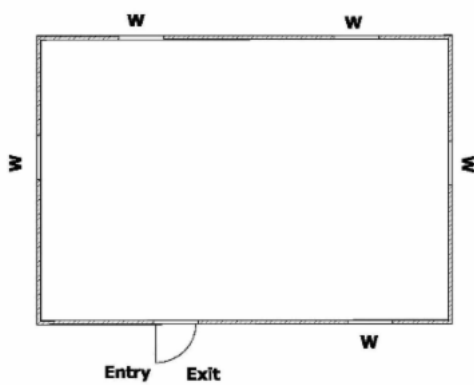

Key MAP View





1 নাম : সীতা গগৈ স্বামীৰ নাম : বলীন গগৈ ঘৰ নং : 00 বয়স : 34 লিঙ্গ : মহিলা	OPA0044974 ফটো উপলব্ধ	2 নাম : মনিৰাম মুড়া পিতাৰ নাম : চান্দু মুড়া ঘৰ নং : 01 বয়স : 38 লিঙ্গ : পুৰুষ	MVF3749199 ফটো উপলব্ধ	3 নাম : তাৰা মুড়া স্বামীৰ নাম : মনিৰাম মুড়া ঘৰ নং : 01 বয়স : 30 লিঙ্গ : মহিলা	MVF3749181 ফটো উপলব্ধ
4 নাম : পুনতি কিছকু স্বামীৰ নাম : তপুধন কিছকু ঘৰ নং : 9 বয়স : 30 লিঙ্গ : মহিলা	MVF3644481 ফটো উপলব্ধ	5 নাম : চুতী শৰ্মা স্বামীৰ নাম : অঞ্জলজ্যোতি শৰ্মা ঘৰ নং : 18 বয়স : 35 লিঙ্গ : মহিলা	OPA0132175 ফটো উপলব্ধ	S2 6 নাম : পুষ্পাঞ্জলী গগৈ দুৱৰা স্বামীৰ নাম : দিব্যজ্যোতি দুৱৰা ঘৰ নং : 18 বয়স : 29 লিঙ্গ : মহিলা	MVF0326868 ফটো উপলব্ধ
7 নাম : গ্লেডিচ ভকলিন কুটুম স্বামীৰ নাম : ৰিতুপন হাজৰিকা ঘৰ নং : 39 বয়স : 26 লিঙ্গ : মহিলা	OPA0037077 ফটো উপলব্ধ	8 নাম : পাৰ্থপ্ৰতীম শইকীয়া পিতাৰ নাম : বিনান শইকীয়া ঘৰ নং : 54 বয়স : 23 লিঙ্গ : পুৰুষ	MVF3475316 ফটো উপলব্ধ	S 9 নাম : নয়নমনি মুমু পিতাৰ নাম : ভূজা মুমু ঘৰ নং : 59 বয়স : 25 লিঙ্গ : মহিলা	MVF3744265 ফটো উপলব্ধ
10 নাম : বনমালী শৰ্মা পিতাৰ নাম : বিশ্বজিত শৰ্মা ঘৰ নং : 97 বয়স : 22 লিঙ্গ : পুৰুষ	OPA0066308 ফটো উপলব্ধ	# 11 নাম : ভাস্কৰ জ্যোতি দত্ত মাতৃৰ নাম : বীনা দত্ত ঘৰ নং : 166 বয়স : 24 লিঙ্গ : পুৰুষ	MVF3736691 ফটো উপলব্ধ	12 নাম : অংকুৰ জ্যোতি হাজৰিকা পিতাৰ নাম : শিবৰাম হাজৰিকা ঘৰ নং : 103 বয়স : 22 লিঙ্গ : পুৰুষ	MVF3455466 ফটো উপলব্ধ
13 নাম : নিৰঞ্জন উৰাং পিতাৰ নাম : হুনেল উৰাং ঘৰ নং : 113 বয়স : 24 লিঙ্গ : পুৰুষ	OPA0074302 ফটো উপলব্ধ	14 নাম : ববিতা পানিকা উৰাং স্বামীৰ নাম : নিৰঞ্জন উৰাং ঘৰ নং : 113 বয়স : 19 লিঙ্গ : মহিলা	OPA0079715 ফটো উপলব্ধ	15 নাম : অক্ষিতা গুগৈ বৰুৱা স্বামীৰ নাম : সমীৰন বৰুৱা ঘৰ নং : 122 ক বয়স : 21 লিঙ্গ : মহিলা	OPA0164368 ফটো উপলব্ধ
16 নাম : শান্তনু খনিকৰ পিতাৰ নাম : তৰুন খনিকৰ ঘৰ নং : 122গ বয়স : 23 লিঙ্গ : পুৰুষ	MVF3746823 ফটো উপলব্ধ	17 নাম : অবিলাশ কলিতা পিতাৰ নাম : অতুল কলিতা ঘৰ নং : 122ঘ বয়স : 23 লিঙ্গ : পুৰুষ	MVF3548880 ফটো উপলব্ধ	18 নাম : অভিলাশ কলিতা পিতাৰ নাম : অতুল কলিতা ঘৰ নং : 122 ঘ বয়স : 20 লিঙ্গ : পুৰুষ	OPA0116103 ফটো উপলব্ধ
19 নাম : সমীৰণ বৰুৱা পিতাৰ নাম : উজ্জল বৰুৱা ঘৰ নং : 122ক বয়স : 26 লিঙ্গ : পুৰুষ	MVF0384180 ফটো উপলব্ধ	20 নাম : অতুল কলিতা পিতাৰ নাম : ধমেশ্বৰ কলিতা ঘৰ নং : 122 খ বয়স : 58 লিঙ্গ : পুৰুষ	MVF9139995 ফটো উপলব্ধ	21 নাম : অনজ বৰা পিতাৰ নাম : দীপ বৰা ঘৰ নং : 122খ বয়স : 25 লিঙ্গ : পুৰুষ	MVF3352838 ফটো উপলব্ধ
22 নাম : দিপাক্ষৰ বৰা পিতাৰ নাম : দীপ বৰা ঘৰ নং : 122খ বয়স : 26 লিঙ্গ : পুৰুষ	MVF0383414 ফটো উপলব্ধ	23 নাম : পদোশ্বৰ বৰা পিতাৰ নাম : সৰ্বকণ বৰা ঘৰ নং : 122খ বয়স : 80 লিঙ্গ : পুৰুষ	MVF9139928 ফটো উপলব্ধ	24 নাম : ভোগেশ্বৰী বৰা স্বামীৰ নাম : পদোশ্বৰ বৰা ঘৰ নং : 122খ বয়স : 75 লিঙ্গ : মহিলা	MVF9139939 ফটো উপলব্ধ
25 নাম : তৰণ খনিকৰ পিতাৰ নাম : ধৰণ খনিকৰ ঘৰ নং : 122গ বয়স : 66 লিঙ্গ : পুৰুষ	MVF9139962 ফটো উপলব্ধ	26 নাম : উজ্জল বৰুৱা পিতাৰ নাম : সৌমনাথ বৰুৱা ঘৰ নং : 122ক বয়স : 60 লিঙ্গ : পুৰুষ	MVF9139906 ফটো উপলব্ধ	27 নাম : বনুমী খনিকৰ স্বামীৰ নাম : তৰণ খনিকৰ ঘৰ নং : 122গ বয়স : 59 লিঙ্গ : মহিলা	MVF9139973 ফটো উপলব্ধ
28 নাম : বীনা বৰুৱা স্বামীৰ নাম : উজ্জল বৰুৱা ঘৰ নং : 122ক বয়স : 56 লিঙ্গ : মহিলা	MVF9139917 ফটো উপলব্ধ	29 নাম : দীপ বৰা পিতাৰ নাম : পদোশ্বৰ বৰা ঘৰ নং : 122খ বয়স : 50 লিঙ্গ : পুৰুষ	MVF9139940 ফটো উপলব্ধ	30 নাম : সমীতা বৰা স্বামীৰ নাম : দীপ বৰা ঘৰ নং : 122খ বয়স : 45 লিঙ্গ : মহিলা	MVF9139951 ফটো উপলব্ধ



31 নাম : জয়া কলিতা স্বামীৰ নাম : অতুল কলিতা ঘৰ নং : ১২২ঘ বয়স : 45 লিঙ্গ : মহিলা	MVF9140005 ফটো উপলব্ধ	32 নাম : গায়ত্ৰী বৰা স্বামীৰ নাম : দিপাক্ষৰ বৰা ঘৰ নং : ১২৩ বয়স : 31 লিঙ্গ : মহিলা	MVF3549961 ফটো উপলব্ধ	E 33 নাম : মনি শৰ্মা পিতাৰ নাম : ৰম্যকান্ত শৰ্মা ঘৰ নং : ১২৫ক বয়স : 72 লিঙ্গ : পুৰুষ	MVF9140049 ফটো উপলব্ধ
34 নাম : নয়নজ্যোতি শইকীয়া পিতাৰ নাম : জিতেন শইকীয়া ঘৰ নং : ১২৫ক বয়স : 26 লিঙ্গ : পুৰুষ	MVF0384172 ফটো উপলব্ধ	35 নাম : নিহাৰিকা শইকীয়া স্বামীৰ নাম : নয়ন জ্যোতি শইকীয়া ঘৰ নং : ১২৫ক বয়স : 24 লিঙ্গ : মহিলা	OPA0055863 ফটো উপলব্ধ	36 নাম : জীতেন শইকীয়া পিতাৰ নাম : খেতেশ্বৰ শইকীয়া ঘৰ নং : ১২৫গ বয়স : 53 লিঙ্গ : পুৰুষ	MVF9140072 ফটো উপলব্ধ
37 নাম : নিজমনি শইকীয়া স্বামীৰ নাম : জীতেন শইকীয়া ঘৰ নং : ১২৫গ বয়স : 45 লিঙ্গ : মহিলা	MVF9140083 ফটো উপলব্ধ	38 নাম : খগেন দত্ত পিতাৰ নাম : ললিত দত্ত ঘৰ নং : ১২৯ বয়স : 68 লিঙ্গ : পুৰুষ	MVF9140118 ফটো উপলব্ধ	39 নাম : অনপমা দত্ত স্বামীৰ নাম : খগেন দত্ত ঘৰ নং : ১২৯ বয়স : 58 লিঙ্গ : মহিলা	MVF9140129 ফটো উপলব্ধ
40 নাম : বিদ্যুৎবিকাশ দত্ত পিতাৰ নাম : খগেন দত্ত ঘৰ নং : ১২৯ বয়স : 42 লিঙ্গ : পুৰুষ	MVF9140130 ফটো উপলব্ধ	41 নাম : দেবশীষ দত্ত পিতাৰ নাম : খগেন দত্ত ঘৰ নং : ১২৯ বয়স : 41 লিঙ্গ : পুৰুষ	MVF9140141 ফটো উপলব্ধ	42 নাম : নবনীতা শইকীয়া দত্ত স্বামীৰ নাম : দেবশীষ দত্ত ঘৰ নং : ১২৯ বয়স : 41 লিঙ্গ : মহিলা	MVF9140163 ফটো উপলব্ধ
43 নাম : সিদ্ধার্থশঙ্কৰ দত্ত পিতাৰ নাম : খগেন দত্ত ঘৰ নং : ১২৯ বয়স : 39 লিঙ্গ : পুৰুষ	MVF9140152 ফটো উপলব্ধ	44 নাম : শিখা শইকীয়া দত্ত স্বামীৰ নাম : বিদ্যুৎবিকাশ দত্ত ঘৰ নং : ১২৯ বয়স : 38 লিঙ্গ : মহিলা	MVF0263376 ফটো উপলব্ধ	45 নাম : শিল্পী শিখা বৰা পিতাৰ নাম : জিতেন বৰা ঘৰ নং : 129এ বয়স : 22 লিঙ্গ : মহিলা	MVF3628088 ফটো উপলব্ধ
46 নাম : মম্বী শইকীয়া পিতাৰ নাম : পদোশ্বৰ শইকীয়া ঘৰ নং : ১২৯ক বয়স : 47 লিঙ্গ : মহিলা	MVF0259762 ফটো উপলব্ধ	47 নাম : কৃষ্ণ বৰা পিতাৰ নাম : জিতেন বৰা ঘৰ নং : ১২৯ক বয়স : 29 লিঙ্গ : পুৰুষ	MVF0257493 ফটো উপলব্ধ	48 নাম : মুন বৰা স্বামীৰ নাম : কৃষ্ণ বৰা ঘৰ নং : ১২৯ক বয়স : 28 লিঙ্গ : মহিলা	MVF3408697 ফটো উপলব্ধ
49 নাম : জীতেন বৰা পিতাৰ নাম : কালীয়া বৰা ঘৰ নং : ১২৯ক বয়স : 52 লিঙ্গ : পুৰুষ	MVF9140174 ফটো উপলব্ধ	50 নাম : ববী বৰা স্বামীৰ নাম : জীতেন বৰা ঘৰ নং : ১২৯ক বয়স : 48 লিঙ্গ : মহিলা	MVF9140185 ফটো উপলব্ধ	51 নাম : ৰঞ্জ কাকতি স্বামীৰ নাম : বাৰেণ কাকতি ঘৰ নং : ১৩০ বয়স : 50 লিঙ্গ : মহিলা	MVF9140209 ফটো উপলব্ধ
R 52 নাম : হেমন্ত কাকতি মাতৃৰ নাম : ৰঞ্জ কাকতি ঘৰ নং : ১৩০ বয়স : 80 লিঙ্গ : পুৰুষ	OPA0050732 ফটো উপলব্ধ	53 নাম : হেমন্ত কাকতি পিতাৰ নাম : বিৰেন কাকতি ঘৰ নং : ১৩০ বয়স : 29 লিঙ্গ : পুৰুষ	OPA0055780 ফটো উপলব্ধ	54 নাম : ভদ্রেশ্বৰ বৰা পিতাৰ নাম : ডম্বৰুধৰ বৰা ঘৰ নং : ১৩১ বয়স : 64 লিঙ্গ : পুৰুষ	MVF9140210 ফটো উপলব্ধ
55 নাম : অঞ্জমনি বৰা স্বামীৰ নাম : ভদ্রেশ্বৰ বৰা ঘৰ নং : ১৩১ বয়স : 58 লিঙ্গ : মহিলা	MVF9140221 ফটো উপলব্ধ	56 নাম : ৰিকি বৰা পিতাৰ নাম : ভদ্রেশ্বৰ বৰা ঘৰ নং : ১৩১ বয়স : 33 লিঙ্গ : পুৰুষ	MVF9144814 ফটো উপলব্ধ	57 নাম : ৰিমঝিম বৰা পিতাৰ নাম : ভদ্রেশ্বৰ বৰা ঘৰ নং : ১৩১ বয়স : 31 লিঙ্গ : মহিলা	MVF9144643 ফটো উপলব্ধ
58 নাম : মাইন বৰা স্বামীৰ নাম : দুৰ্দ্ধনাথ বৰা ঘৰ নং : ১৩২ বয়স : 62 লিঙ্গ : মহিলা	MVF9140243 ফটো উপলব্ধ	59 নাম : দিপাংকৰ বৰা পিতাৰ নাম : দুৰ্দ্ধনাথ বৰা ঘৰ নং : ১৩২ বয়স : 41 লিঙ্গ : পুৰুষ	MVF9140254 ফটো উপলব্ধ	60 নাম : বুনজুন বৰা পিতাৰ নাম : দুৰ্দ্ধনাথ বৰা ঘৰ নং : ১৩২ বয়স : 38 লিঙ্গ : মহিলা	MVF9140265 ফটো উপলব্ধ



<p>S 61 MVF3539871</p> <p>নাম : হেমকান্ত বৰুৱা পিতাৰ নাম: বুলু বৰুৱা ঘৰ নং : 132 বয়স : 27 লিঙ্গ : পুৰুষ</p> <p>ফটো উপলব্ধ</p>	<p>62 MVF9140287</p> <p>নাম : প্ৰদীপ নেওগ পিতাৰ নাম: বনগুটি নেওগ ঘৰ নং : 100 বয়স : 62 লিঙ্গ : পুৰুষ</p> <p>ফটো উপলব্ধ</p>	<p>63 MVF9140298</p> <p>নাম : বীনা নেওগ স্বামীৰ নাম: প্ৰদীপ নেওগ ঘৰ নং : 100 বয়স : 55 লিঙ্গ : মহিলা</p> <p>ফটো উপলব্ধ</p>
<p>S 64 MVF9140276</p> <p>নাম : বন্দনা নেওগ পিতাৰ নাম: প্ৰদীপ নেওগ ঘৰ নং : 100 বয়স : 35 লিঙ্গ : মহিলা</p> <p>ফটো উপলব্ধ</p>	<p>65 MVF9145351</p> <p>নাম : প্ৰশান্ত নেওগ পিতাৰ নাম: প্ৰদীপ নেওগ ঘৰ নং : 100 বয়স : 34 লিঙ্গ : পুৰুষ</p> <p>ফটো উপলব্ধ</p>	<p>66 MVF0268235</p> <p>নাম : জিতমনি তামুলী নেওগ স্বামীৰ নাম: প্ৰশান্ত নেওগ ঘৰ নং : 100 বয়স : 33 লিঙ্গ : মহিলা</p> <p>ফটো উপলব্ধ</p>
<p>67 MVF3355401</p> <p>নাম : প্ৰিয়ানু দত্ত নেওগ স্বামীৰ নাম: কিশোৰ নেওগ ঘৰ নং : 100 বয়স : 30 লিঙ্গ : মহিলা</p> <p>ফটো উপলব্ধ</p>	<p>68 MVF0268508</p> <p>নাম : কিশোৰ নেওগ পিতাৰ নাম: প্ৰদীপ নেওগ ঘৰ নং : 100 বয়স : 29 লিঙ্গ : পুৰুষ</p> <p>ফটো উপলব্ধ</p>	<p>E 69 MVF9140356</p> <p>নাম : বুলী দেৱী স্বামীৰ নাম: নিৰঞ্জন শৰ্মা ঘৰ নং : 100 বয়স : 65 লিঙ্গ : মহিলা</p> <p>ফটো উপলব্ধ</p>
<p>70 MVF9140367</p> <p>নাম : পৰনজ্যোতি শৰ্মা পিতাৰ নাম: নিৰঞ্জন শৰ্মা ঘৰ নং : 100 বয়স : 36 লিঙ্গ : পুৰুষ</p> <p>ফটো উপলব্ধ</p>	<p>71 MVF0269498</p> <p>নাম : মিলনজ্যোতি শৰ্মা পিতাৰ নাম: নিৰঞ্জন শৰ্মা ঘৰ নং : 100 বয়স : 30 লিঙ্গ : পুৰুষ</p> <p>ফটো উপলব্ধ</p>	<p>72 MVF9140378</p> <p>নাম : যোগেশ্বৰ মুৰ্মু পিতাৰ নাম: জেঠা মুৰ্মু ঘৰ নং : 100 বয়স : 60 লিঙ্গ : পুৰুষ</p> <p>ফটো উপলব্ধ</p>
<p>73 MVF9140389</p> <p>নাম : ৰূপেশ্বৰী মুৰ্মু স্বামীৰ নাম: যোগেশ্বৰ মুৰ্মু ঘৰ নং : 100 বয়স : 56 লিঙ্গ : মহিলা</p> <p>ফটো উপলব্ধ</p>	<p>74 MVF9140390</p> <p>নাম : নিৰ্মলা মুৰ্মু স্বামীৰ নাম: যোগেশ্বৰ মুৰ্মু ঘৰ নং : 100 বয়স : 52 লিঙ্গ : মহিলা</p> <p>ফটো উপলব্ধ</p>	<p>75 MVF9140403</p> <p>নাম : দিপক মুৰ্মু পিতাৰ নাম: যোগেশ্বৰ মুৰ্মু ঘৰ নং : 100 বয়স : 36 লিঙ্গ : পুৰুষ</p> <p>ফটো উপলব্ধ</p>
<p>76 MVF0259291</p> <p>নাম : লক্ষী মুৰ্মু স্বামীৰ নাম: দিপক মুৰ্মু ঘৰ নং : 100 বয়স : 34 লিঙ্গ : মহিলা</p> <p>ফটো উপলব্ধ</p>	<p># 77 MVF9140414</p> <p>নাম : প্ৰদীপ মুৰ্মু পিতাৰ নাম: যোগেশ্বৰ মুৰ্মু ঘৰ নং : 100 বয়স : 33 লিঙ্গ : পুৰুষ</p> <p>ফটো উপলব্ধ</p>	<p># 78 MVF2374609</p> <p>নাম : জিতেন মুৰ্মু পিতাৰ নাম: যোগেশ্বৰ মুৰ্মু ঘৰ নং : 100 বয়স : 33 লিঙ্গ : পুৰুষ</p> <p>ফটো উপলব্ধ</p>
<p># 79 MVF0554154</p> <p>নাম : ৰমিলা মুৰ্মু স্বামীৰ নাম: প্ৰদীপ মুৰ্মু ঘৰ নং : 136 বয়স : 29 লিঙ্গ : মহিলা</p> <p>ফটো উপলব্ধ</p>	<p>80 MVF0270298</p> <p>নাম : অজন্তা মুৰ্মু পিতাৰ নাম: যোগেশ্বৰ মুৰ্মু ঘৰ নং : 100 বয়স : 28 লিঙ্গ : মহিলা</p> <p>ফটো উপলব্ধ</p>	<p># 81 MVF0426692</p> <p>নাম : দিলীপ মুৰ্মু পিতাৰ নাম: যোগেশ্বৰ মুৰ্মু ঘৰ নং : 100 বয়স : 27 লিঙ্গ : পুৰুষ</p> <p>ফটো উপলব্ধ</p>
<p># 82 MVF0270389</p> <p>নাম : দেবকান্ত মুৰ্মু পিতাৰ নাম: যোগেশ্বৰ মুৰ্মু ঘৰ নং : 136 বয়স : 27 লিঙ্গ : পুৰুষ</p> <p>ফটো উপলব্ধ</p>	<p># 83 OPA0050955</p> <p>নাম : মিনতি হেমৰম মুৰ্মু স্বামীৰ নাম: দিলীপ মুৰ্মু ঘৰ নং : 136 বয়স : 26 লিঙ্গ : মহিলা</p> <p>ফটো উপলব্ধ</p>	<p>84 MVF3549334</p> <p>নাম : পৰিসীতা মুৰ্মু পিতাৰ নাম: যোগেশ্বৰ মুৰ্মু ঘৰ নং : 100 বয়স : 23 লিঙ্গ : মহিলা</p> <p>ফটো উপলব্ধ</p>
<p>85 MVF2374574</p> <p>নাম : চেনীৰাম মুৰ্মু পিতাৰ নাম: জেঠা মুৰ্মু ঘৰ নং : 100 বয়স : 43 লিঙ্গ : পুৰুষ</p> <p>ফটো উপলব্ধ</p>	<p>86 MVF9145237</p> <p>নাম : গীতা মুৰ্মু স্বামীৰ নাম: চেনীৰাম মুৰ্মু ঘৰ নং : 100 বয়স : 32 লিঙ্গ : মহিলা</p> <p>ফটো উপলব্ধ</p>	<p>87 MVF9140425</p> <p>নাম : চমাই মুৰ্মু পিতাৰ নাম: জেঠা মুৰ্মু ঘৰ নং : 100 বয়স : 54 লিঙ্গ : পুৰুষ</p> <p>ফটো উপলব্ধ</p>
<p>88 MVF9144870</p> <p>নাম : শকুন্তলা মুৰ্মু স্বামীৰ নাম: চমাই মুৰ্মু ঘৰ নং : 100 বয়স : 33 লিঙ্গ : মহিলা</p> <p>ফটো উপলব্ধ</p>	<p>89 MVF0271338</p> <p>নাম : ৰবিন মুৰ্মু পিতাৰ নাম: কৃষ্ণ মুৰ্মু ঘৰ নং : 100 বয়স : 27 লিঙ্গ : পুৰুষ</p> <p>ফটো উপলব্ধ</p>	<p>90 MVF9140436</p> <p>নাম : কৃষ্ণ মুৰ্মু পিতাৰ নাম: জেঠা মুৰ্মু ঘৰ নং : 100 বয়স : 58 লিঙ্গ : পুৰুষ</p> <p>ফটো উপলব্ধ</p>



91 নাম : ৰূপালী মুৰ্মু পিতাৰ নাম: কৃষ্ণী মুৰ্মু ঘৰ নং : ১৩৭ক বয়স : 31 লিঙ্গ : মহিলা	MVF9144687 ফটো উপলব্ধ	92 নাম : মহেশ্বৰ মুৰ্মু পিতাৰ নাম: জেঠা মুৰ্মু ঘৰ নং : ১৩৮ বয়স : 47 লিঙ্গ : পুৰুষ	MVF9140458 ফটো উপলব্ধ	93 নাম : ৰাধিকা মুৰ্মু স্বামীৰ নাম: মহেশ্বৰ মুৰ্মু ঘৰ নং : ১৩৮ বয়স : 44 লিঙ্গ : মহিলা	MVF9140469 ফটো উপলব্ধ
S 94 নাম : বন্দিতা মুৰ্মু পিতাৰ নাম: মহেশ্বৰ মুৰ্মু ঘৰ নং : ১৩৯ বয়স : 33 লিঙ্গ : মহিলা	MVF0260620 ফটো উপলব্ধ	95 নাম : মিন্টু মুৰ্মু পিতাৰ নাম: মহেশ্বৰ মুৰ্মু ঘৰ নং : ১৩৮ বয়স : 31 লিঙ্গ : পুৰুষ	MVF0261263 ফটো উপলব্ধ	96 নাম : ৰূপালী মুৰ্মু স্বামীৰ নাম: মিন্টু মুৰ্মু ঘৰ নং : ১৩৮ বয়স : 28 লিঙ্গ : মহিলা	MVF3510229 ফটো উপলব্ধ
97 নাম : ফটিক হাজৰিকা পিতাৰ নাম: মালভোগ হাজৰিকা ঘৰ নং : ১৩৯ বয়স : 61 লিঙ্গ : পুৰুষ	MVF9140470 ফটো উপলব্ধ	98 নাম : দীপা হাজৰিকা স্বামীৰ নাম: ফটিক হাজৰিকা ঘৰ নং : ১৩৯ বয়স : 57 লিঙ্গ : মহিলা	MVF9140481 ফটো উপলব্ধ	99 নাম : বিতুপন হাজৰিকা পিতাৰ নাম: ফটিক হাজৰিকা ঘৰ নং : ১৩৯ বয়স : 36 লিঙ্গ : পুৰুষ	MVF9145317 ফটো উপলব্ধ
100 নাম : দীপাঞ্জলি হাজৰিকা স্বামীৰ নাম: বিতুপন হাজৰিকা ঘৰ নং : ১৩৯ বয়স : 33 লিঙ্গ : মহিলা	MVF0760140 ফটো উপলব্ধ	101 নাম : বিতুপন হাজৰিকা পিতাৰ নাম: ফটিক হাজৰিকা ঘৰ নং : ১৩৯ বয়স : 29 লিঙ্গ : পুৰুষ	MVF0384271 ফটো উপলব্ধ	102 নাম : ৰঞ্জিত বৰা পিতাৰ নাম: ইন্দেশ্বৰ বৰা ঘৰ নং : ১৪১ বয়স : 45 লিঙ্গ : পুৰুষ	MVF9140516 ফটো উপলব্ধ
103 নাম : জয়ন্ত বৰা পিতাৰ নাম: অতুল বৰা ঘৰ নং : ১৪১খ বয়স : 31 লিঙ্গ : পুৰুষ	MVF0257071 ফটো উপলব্ধ	104 নাম : অৰিনাশ বৰা মাতৃৰ নাম: ৰূপালী বৰা ঘৰ নং : ১৪১খ বয়স : 19 লিঙ্গ : পুৰুষ	OPA0082982 ফটো উপলব্ধ	105 নাম : শিবৰাম হাজৰিকা পিতাৰ নাম: কনক হাজৰিকা ঘৰ নং : ১৪১ক বয়স : 61 লিঙ্গ : পুৰুষ	MVF9140527 ফটো উপলব্ধ
106 নাম : বলীন গগৈ পিতাৰ নাম: ভোগেশ্বৰ গগৈ ঘৰ নং : ১৪১গ বয়স : 56 লিঙ্গ : পুৰুষ	MVF9140550 ফটো উপলব্ধ	107 নাম : নিৰ হাজৰিকা স্বামীৰ নাম: শিবৰাম হাজৰিকা ঘৰ নং : ১৪১ক বয়স : 52 লিঙ্গ : মহিলা	MVF9140538 ফটো উপলব্ধ	108 নাম : ৰূপহী বৰা স্বামীৰ নাম: অতুল বৰা ঘৰ নং : ১৪১খ বয়স : 50 লিঙ্গ : মহিলা	MVF9140549 ফটো উপলব্ধ
109 নাম : চিলা গগৈ স্বামীৰ নাম: বলীন গগৈ ঘৰ নং : ১৪১গ বয়স : 40 লিঙ্গ : মহিলা	MVF9140561 ফটো উপলব্ধ	110 নাম : ৰঞ্জনজ্যোতি বৰা পিতাৰ নাম: পুতুল বৰা ঘৰ নং : ১৪২ বয়স : 40 লিঙ্গ : পুৰুষ	MVF9140572 ফটো উপলব্ধ	111 নাম : অংকুৰ হাজৰিকা পিতাৰ নাম: ৰতন হাজৰিকা ঘৰ নং : ১৪২ক বয়স : 23 লিঙ্গ : পুৰুষ	MVF3629425 ফটো উপলব্ধ
112 নাম : দুৰ্লভজ্যোতি ডেকা পিতাৰ নাম: ৰঞ্জিত ডেকা ঘৰ নং : ১৪২খ বয়স : 27 লিঙ্গ : পুৰুষ	MVF0262055 ফটো উপলব্ধ	113 নাম : সৌৰভজ্যোতি ডেকা মাতৃৰ নাম: সৰ্বিতা ডেকা ঘৰ নং : ১৪২খ বয়স : 20 লিঙ্গ : পুৰুষ	OPA0065490 ফটো উপলব্ধ	114 নাম : ৰঞ্জিত ডেকা পিতাৰ নাম: হিৰণ্য ডেকা ঘৰ নং : ১৪২ক বয়স : 52 লিঙ্গ : পুৰুষ	MVF9140618 ফটো উপলব্ধ
115 নাম : সৰ্বিতা ডেকা স্বামীৰ নাম: ৰঞ্জিত ডেকা ঘৰ নং : ১৪২খ বয়স : 50 লিঙ্গ : মহিলা	MVF9140629 ফটো উপলব্ধ	E 116 নাম : ৰতন হাজৰিকা পিতাৰ নাম: জগৎ হাজৰিকা ঘৰ নং : ১৪২ক বয়স : 47 লিঙ্গ : পুৰুষ	MVF9140594 ফটো উপলব্ধ	117 নাম : মাম হাজৰিকা স্বামীৰ নাম: ৰতন হাজৰিকা ঘৰ নং : ১৪২ক বয়স : 42 লিঙ্গ : মহিলা	MVF9140607 ফটো উপলব্ধ
118 নাম : মিনা হাট্টা স্বামীৰ নাম: মঙ্গল হাট্টা ঘৰ নং : ১৪৩ বয়স : 60 লিঙ্গ : মহিলা	MVF9140641 ফটো উপলব্ধ	119 নাম : বিৰেণ হাট্টা পিতাৰ নাম: মঙ্গল হাট্টা ঘৰ নং : ১৪৩ বয়স : 46 লিঙ্গ : পুৰুষ	MVF9140652 ফটো উপলব্ধ	120 নাম : বিপুল হাট্টা পিতাৰ নাম: মঙ্গল হাট্টা ঘৰ নং : ১৪৩ বয়স : 35 লিঙ্গ : পুৰুষ	MVF2374610 ফটো উপলব্ধ



121 নাম : বিকুল হাঁচদা পিতাৰ নাম: মঙ্গল হাঁচদা ঘৰ নং : ১৪৩ বয়স : 32 লিঙ্গ : পুৰুষ	MVF2374687 ফটো উপলব্ধ	S 122 নাম : উৰমীলা হাঁচদা স্বামীৰ নাম: বিকুল হাঁচদা ঘৰ নং : ১৪৩ বয়স : 31 লিঙ্গ : মহিলা	MVF0259192 ফটো উপলব্ধ	123 নাম : চম্পা হাঁচদা স্বামীৰ নাম: বিপুল হাঁচদা ঘৰ নং : ১৪৩ বয়স : 29 লিঙ্গ : মহিলা	MVF0261743 ফটো উপলব্ধ
124 নাম : ৰেখা হাঁচদা স্বামীৰ নাম: ডোখু হাঁচদা ঘৰ নং : ১৪৪ বয়স : 53 লিঙ্গ : মহিলা	MVF9140674 ফটো উপলব্ধ	125 নাম : ৰূপম হাঁচদা পিতাৰ নাম: ডোখু হাঁচদা ঘৰ নং : ১৪৪ বয়স : 28 লিঙ্গ : পুৰুষ	MVF0276899 ফটো উপলব্ধ	126 নাম : বৰ্নালী হাঁচদা স্বামীৰ নাম: ৰূপম হাঁচদা ঘৰ নং : ১৪৪ বয়স : 27 লিঙ্গ : মহিলা	OPA0164475 ফটো উপলব্ধ
127 নাম : মনু হাঁচদা পিতাৰ নাম: পাণ্ডু হাঁচদা ঘৰ নং : ১৪৫ বয়স : 42 লিঙ্গ : পুৰুষ	MVF9140710 ফটো উপলব্ধ	128 নাম : বিনা হাঁচদা পিতাৰ নাম: পাণ্ডু হাঁচদা ঘৰ নং : ১৪৫ বয়স : 40 লিঙ্গ : মহিলা	MVF9140721 ফটো উপলব্ধ	129 নাম : বাবুল হাঁচদা পিতাৰ নাম: পাণ্ডু হাঁচদা ঘৰ নং : ১৪৫ বয়স : 38 লিঙ্গ : পুৰুষ	MVF9140732 ফটো উপলব্ধ
S 130 নাম : সুমন হাঁচদা স্বামীৰ নাম: চন্দ্ৰ হাঁচদা ঘৰ নং : ১৪৫ বয়স : 37 লিঙ্গ : মহিলা	MVF0260570 ফটো উপলব্ধ	131 নাম : তপন হাঁচদা পিতাৰ নাম: পাণ্ডু হাঁচদা ঘৰ নং : ১৪৫ বয়স : 33 লিঙ্গ : পুৰুষ	MVF9144778 ফটো উপলব্ধ	132 নাম : ৰূপালী মুৰ্মী স্বামীৰ নাম: তপন হাঁচদা ঘৰ নং : ১৪৫ বয়স : 28 লিঙ্গ : মহিলা	OPA0076851 ফটো উপলব্ধ
133 নাম : বিনা তাচা স্বামীৰ নাম: কমল তাচা ঘৰ নং : ১৪৫খ বয়স : 70 লিঙ্গ : মহিলা	MVF0260422 ফটো উপলব্ধ	134 নাম : লক্ষী হাঁচদা স্বামীৰ নাম: মিঠাৰাম হাঁচদা ঘৰ নং : ১৪৫খ বয়স : 33 লিঙ্গ : মহিলা	MVF0260380 ফটো উপলব্ধ	135 নাম : স্বপালী দেবী পিতাৰ নাম: ৰূপেন শৰ্মা ঘৰ নং : ১৪৫ক বয়স : 24 লিঙ্গ : মহিলা	OPA0058057 ফটো উপলব্ধ
136 নাম : ৰূপেন শৰ্মা পিতাৰ নাম: বিষ্ণু শৰ্মা ঘৰ নং : ১৪৫ক বয়স : 55 লিঙ্গ : পুৰুষ	MVF9140743 ফটো উপলব্ধ	137 নাম : দিলীপী দেবী স্বামীৰ নাম: ৰূপেন শৰ্মা ঘৰ নং : ১৪৫ক বয়স : 48 লিঙ্গ : মহিলা	MVF9140754 ফটো উপলব্ধ	138 নাম : অতুল দত্ত পিতাৰ নাম: হৰলাল দত্ত ঘৰ নং : ১৪৬ বয়স : 72 লিঙ্গ : পুৰুষ	MVF9140765 ফটো উপলব্ধ
139 নাম : ৰুণ দত্ত স্বামীৰ নাম: অতুল দত্ত ঘৰ নং : ১৪৬ বয়স : 58 লিঙ্গ : মহিলা	MVF9140776 ফটো উপলব্ধ	140 নাম : অৰ্চনা দত্ত পিতাৰ নাম: অতুল দত্ত ঘৰ নং : ১৪৬ বয়স : 28 লিঙ্গ : মহিলা	MVF0260372 ফটো উপলব্ধ	141 নাম : বাস্তৱ হাজৰিকা পিতাৰ নাম: দিগন্ত হাজৰিকা ঘৰ নং : ১৪৬ক বয়স : 25 লিঙ্গ : পুৰুষ	MVF3629334 ফটো উপলব্ধ
142 নাম : দিগন্ত হাজৰিকা পিতাৰ নাম: পুনৰাম হাজৰিকা ঘৰ নং : ১৪৬ক বয়স : 47 লিঙ্গ : পুৰুষ	MVF9140787 ফটো উপলব্ধ	143 নাম : জিতমনি হাজৰিকা স্বামীৰ নাম: দিগন্ত হাজৰিকা ঘৰ নং : ১৪৬ক বয়স : 43 লিঙ্গ : মহিলা	MVF9140798 ফটো উপলব্ধ	144 নাম : উতপল শৰ্মা পিতাৰ নাম: বিষ্ণু শৰ্মা ঘৰ নং : ১৪৮ বয়স : 48 লিঙ্গ : পুৰুষ	MVF9140823 ফটো উপলব্ধ
145 নাম : ৰিমীময়ী দেবী স্বামীৰ নাম: নবিন বৰদলৈ ঘৰ নং : ১৪৮ বয়স : 39 লিঙ্গ : মহিলা	MVF9140801 ফটো উপলব্ধ	146 নাম : মানসপ্ৰতিম শৰ্মা পিতাৰ নাম: উৎপল শৰ্মা ঘৰ নং : ১৪৮ বয়স : 19 লিঙ্গ : পুৰুষ	OPA0074856 ফটো উপলব্ধ	147 নাম : অনিল বৰা পিতাৰ নাম: বাপুৰাম বৰা ঘৰ নং : ১৪৯ বয়স : 75 লিঙ্গ : পুৰুষ	MVF9140834 ফটো উপলব্ধ
148 নাম : তৰামাই বৰা স্বামীৰ নাম: অনিল বৰা ঘৰ নং : ১৪৯ বয়স : 70 লিঙ্গ : মহিলা	MVF9140845 ফটো উপলব্ধ	# 149 নাম : ৰঞ্জিত বৰা পিতাৰ নাম: অনিল বৰা ঘৰ নং : 149 গ বয়স : 52 লিঙ্গ : পুৰুষ	MVF9140856 ফটো উপলব্ধ	# 150 নাম : বীনা বৰা স্বামীৰ নাম: ৰঞ্জিত বৰা ঘৰ নং : ১৪৯ গ বয়স : 48 লিঙ্গ : মহিলা	MVF9140867 ফটো উপলব্ধ



# 151 নাম : বিজিত বৰা পিতাৰ নাম : অনিল বৰা ঘৰ নং : ১৪৯ ক বয়স : 46 লিঙ্গ : পুৰুষ	MVF9140878 ফটো উপলব্ধ	# 152 নাম : নিৰঞ্জন বৰা পিতাৰ নাম : অনিল বৰা ঘৰ নং : ১৪৯ খ বয়স : 44 লিঙ্গ : পুৰুষ	MVF9140889 ফটো উপলব্ধ	# 153 নাম : পপী বৰা স্বামীৰ নাম : নিৰঞ্জন বৰা ঘৰ নং : ১৪৯ খ বয়স : 38 লিঙ্গ : মহিলা	MVF9144938 ফটো উপলব্ধ
154 নাম : বিশ্বজিৎ বৰা পিতাৰ নাম : অনিল বৰা ঘৰ নং : ১৪৯ বয়স : 38 লিঙ্গ : পুৰুষ	MVF9140903 ফটো উপলব্ধ	155 নাম : পৰ্ণিমা বৰা স্বামীৰ নাম : বিশ্বজিৎ বৰা ঘৰ নং : ১৪৯ বয়স : 29 লিঙ্গ : মহিলা	MVF3574373 ফটো উপলব্ধ	# 156 নাম : অভিজিৎ বৰা পিতাৰ নাম : বিজিত বৰা ঘৰ নং : 149 গ বয়স : 27 লিঙ্গ : পুৰুষ	MVF0554402 ফটো উপলব্ধ
157 নাম : লখিমী হাজৰিকা বৰা স্বামীৰ নাম : বিজিত বৰা ঘৰ নং : ১৪৯ ক বয়স : 40 লিঙ্গ : মহিলা	MVF1446599 ফটো উপলব্ধ	158 নাম : বীনা তামুলী স্বামীৰ নাম : অতুল তামুলী ঘৰ নং : ১৫০ বয়স : 68 লিঙ্গ : মহিলা	MVF9140925 ফটো উপলব্ধ	S 159 নাম : প্ৰিয়াকা তামুলী পিতাৰ নাম : অতুল তামুলী ঘৰ নং : ১৫০ বয়স : 28 লিঙ্গ : মহিলা	MVF3543600 ফটো উপলব্ধ
S 160 নাম : আকাংক্ষা তামুলী পিতাৰ নাম : অতুল তামুলী ঘৰ নং : ১৫০ বয়স : 27 লিঙ্গ : মহিলা	MVF3352705 ফটো উপলব্ধ	161 নাম : মনোজ তামুলী পিতাৰ নাম : অতুল তামুলী ঘৰ নং : ১৫০ বয়স : 23 লিঙ্গ : পুৰুষ	OPA0056655 ফটো উপলব্ধ	162 নাম : কৃষ্ণা বৰা তামুলী স্বামীৰ নাম : মনোজ তামুলী ঘৰ নং : ১৫০ বয়স : 19 লিঙ্গ : মহিলা	OPA0150300 ফটো উপলব্ধ
163 নাম : নিকিতা কলিতা পিতাৰ নাম : খগেন কলিতা ঘৰ নং : ১৫৩ ক বয়স : 20 লিঙ্গ : মহিলা	OPA0055905 ফটো উপলব্ধ	164 নাম : নৰেণ বৰা পিতাৰ নাম : দুটিৰাম বৰা ঘৰ নং : ১৫৪ বয়স : 50 লিঙ্গ : পুৰুষ	MVF9140947 ফটো উপলব্ধ	165 নাম : মিতালী বৰা স্বামীৰ নাম : নৰেণ বৰা ঘৰ নং : ১৫৪ বয়স : 34 লিঙ্গ : মহিলা	MVF9140970 ফটো উপলব্ধ
166 নাম : বাশী বৰা পিতাৰ নাম : হৰেন বৰা ঘৰ নং : ১৫৪ বয়স : 31 লিঙ্গ : মহিলা	MVF9140969 ফটো উপলব্ধ	167 নাম : বিশ্বজিত বৰা পিতাৰ নাম : হৰেন বৰা ঘৰ নং : ১৫৪ গ বয়স : 38 লিঙ্গ : পুৰুষ	OPA0117697 ফটো উপলব্ধ	168 নাম : ৰিমজিম গগৈ বৰা স্বামীৰ নাম : বিশ্বজিত বৰা ঘৰ নং : ১৫৪ গ বয়স : 36 লিঙ্গ : মহিলা	OPA0119339 ফটো উপলব্ধ
169 নাম : ৰশ্মি বৰা স্বামীৰ নাম : দিব্যজ্যোতি বৰা ঘৰ নং : ১৫৪ খ বয়স : 43 লিঙ্গ : মহিলা	OPA0119321 ফটো উপলব্ধ	170 নাম : দিব্যজ্যোতি বৰা পিতাৰ নাম : হৰেন বৰা ঘৰ নং : ১৫৪ খ বয়স : 34 লিঙ্গ : পুৰুষ	OPA0117663 ফটো উপলব্ধ	171 নাম : হৰেণ বৰা পিতাৰ নাম : দুটিৰাম বৰা ঘৰ নং : ১৫৪ ক বয়স : 67 লিঙ্গ : পুৰুষ	MVF9140992 ফটো উপলব্ধ
172 নাম : বিনু বৰা স্বামীৰ নাম : হৰেণ বৰা ঘৰ নং : ১৫৪ ক বয়স : 55 লিঙ্গ : মহিলা	MVF9141008 ফটো উপলব্ধ	173 নাম : প্ৰতিলা দেবী স্বামীৰ নাম : উপেন শৰ্মা ঘৰ নং : ১৫৫ বয়স : 70 লিঙ্গ : মহিলা	MVF9141031 ফটো উপলব্ধ	174 নাম : মুকট শৰ্মা পিতাৰ নাম : উপেন শৰ্মা ঘৰ নং : ১৫৫ বয়স : 46 লিঙ্গ : পুৰুষ	MVF9141042 ফটো উপলব্ধ
175 নাম : মনোজ শৰ্মা পিতাৰ নাম : উপেন শৰ্মা ঘৰ নং : ১৫৫ বয়স : 42 লিঙ্গ : পুৰুষ	MVF9141053 ফটো উপলব্ধ	176 নাম : জ্যোতি দেবী স্বামীৰ নাম : মনোজ শৰ্মা ঘৰ নং : ১৫৫ বয়স : 34 লিঙ্গ : মহিলা	MVF9141075 ফটো উপলব্ধ	177 নাম : পিংকী বৰদলৈ পিতাৰ নাম : গজেন বৰদলৈ ঘৰ নং : ১৫৫ বয়স : 31 লিঙ্গ : মহিলা	MVF9144701 ফটো উপলব্ধ
178 নাম : প্ৰণব জ্যোতি কলিতা পিতাৰ নাম : দুলােশ্বৰ কলিতা ঘৰ নং : ১৫৫গ বয়স : 25 লিঙ্গ : পুৰুষ	MVF3464146 ফটো উপলব্ধ	179 নাম : বেলোৰাম নাথ পিতাৰ নাম : থানেশ্বৰ নাথ ঘৰ নং : ১৫৫ঘ বয়স : 46 লিঙ্গ : পুৰুষ	MVF0054338 ফটো উপলব্ধ	180 নাম : চম্পা দেবী স্বামীৰ নাম : বেলোৰাম নাথ ঘৰ নং : ১৫৫ঘ বয়স : 36 লিঙ্গ : মহিলা	MVF0054387 ফটো উপলব্ধ



181 নাম : অনপম কলিতা পিতাৰ নাম: গণেশ কলিতা ঘৰ নং : ১৫৫খ বয়স : 26 লিঙ্গ : পুৰুষ	MVF3508736 ফটো উপলব্ধ	182 নাম : দুলােশ্বৰ কলিতা পিতাৰ নাম: বোধেশ্বৰ কলিতা ঘৰ নং : ১৫৫গ বয়স : 61 লিঙ্গ : পুৰুষ	MVF9141122 ফটো উপলব্ধ	183 নাম : গনেশ কলিতা পিতাৰ নাম: বোধেশ্বৰ কলিতা ঘৰ নং : ১৫৫খ বয়স : 55 লিঙ্গ : পুৰুষ	MVF9141100 ফটো উপলব্ধ
184 নাম : দিলিপ শৰ্মা পিতাৰ নাম: উপেন শৰ্মা ঘৰ নং : ১৫৫ক বয়স : 53 লিঙ্গ : পুৰুষ	MVF9141086 ফটো উপলব্ধ	185 নাম : সৰুমাঈ কলিতা স্বামীৰ নাম: গনেশ কলিতা ঘৰ নং : ১৫৫খ বয়স : 50 লিঙ্গ : মহিলা	MVF9141111 ফটো উপলব্ধ	186 নাম : ববীতা কলিতা স্বামীৰ নাম: দুলােশ্বৰ কলিতা ঘৰ নং : ১৫৫গ বয়স : 48 লিঙ্গ : মহিলা	MVF9141133 ফটো উপলব্ধ
187 নাম : জয়ন্তী শৰ্মা স্বামীৰ নাম: দিলিপ শৰ্মা ঘৰ নং : ১৫৫ক বয়স : 42 লিঙ্গ : মহিলা	MVF9141097 ফটো উপলব্ধ	188 নাম : অজিত কলিতা পিতাৰ নাম: বৃধেশ্বৰ কলিতা ঘৰ নং : ১৫৫গ বয়স : 65 লিঙ্গ : পুৰুষ	MVF9141177 ফটো উপলব্ধ	189 নাম : মঞ্জুলা কলিতা স্বামীৰ নাম: অজিত কলিতা ঘৰ নং : ১৫৫গ বয়স : 57 লিঙ্গ : মহিলা	MVF9141188 ফটো উপলব্ধ
190 নাম : জয়া কলিতা পিতাৰ নাম: বৃধেশ্বৰ কলিতা ঘৰ নং : ১৫৫গ বয়স : 53 লিঙ্গ : মহিলা	MVF9141199 ফটো উপলব্ধ	191 নাম : মেৰিনা বৰা স্বামীৰ নাম: দিপাংকৰ কলিতা ঘৰ নং : 157 বয়স : 37 লিঙ্গ : মহিলা	OPA0003350 ফটো উপলব্ধ	192 নাম : দিপাংকৰ কলিতা পিতাৰ নাম: অজিত কলিতা ঘৰ নং : ১৫৫গ বয়স : 35 লিঙ্গ : পুৰুষ	MVF9141202 ফটো উপলব্ধ
S 193 নাম : নিতমনী কলিতা পিতাৰ নাম: অজিত কলিতা ঘৰ নং : ১৫৫গ বয়স : 84 লিঙ্গ : মহিলা	MVF0055509 ফটো উপলব্ধ	194 নাম : জীবন তামুলী পিতাৰ নাম: জয়কান্ত তামুলী ঘৰ নং : ১৬০ বয়স : 61 লিঙ্গ : পুৰুষ	MVF9141213 ফটো উপলব্ধ	195 নাম : নিৰ তামুলী স্বামীৰ নাম: জীবন তামুলী ঘৰ নং : ১৬০ বয়স : 56 লিঙ্গ : মহিলা	MVF9141224 ফটো উপলব্ধ
196 নাম : দেবেন তেলেঙা অন্যান্য: পৰাগ তামুলী ঘৰ নং : ১৬০ বয়স : 39 লিঙ্গ : পুৰুষ	OPA0055731 ফটো উপলব্ধ	197 নাম : পূৰ্ণিমা তেলেঙা স্বামীৰ নাম: দেবেন তেলেঙা ঘৰ নং : 160 বয়স : 38 লিঙ্গ : মহিলা	OPA0125062 ফটো উপলব্ধ	198 নাম : প্ৰশান্ত তামুলী পিতাৰ নাম: জীৱন তামুলী ঘৰ নং : ১৬০ বয়স : 36 লিঙ্গ : পুৰুষ	MVF0058677 ফটো উপলব্ধ
199 নাম : পৰাগ তামুলী পিতাৰ নাম: জীৱন তামুলী ঘৰ নং : ১৬০ বয়স : 32 লিঙ্গ : পুৰুষ	MVF9144836 ফটো উপলব্ধ	200 নাম : সুমিত্ৰা তেলেঙা স্বামীৰ নাম: দেবেন তেলেঙা ঘৰ নং : 160 বয়স : 30 লিঙ্গ : মহিলা	OPA0140962 ফটো উপলব্ধ	201 নাম : অৰুনা শইকীয়া তামুলী স্বামীৰ নাম: পৰাগ তামুলী ঘৰ নং : 160 ১৬০ বয়স : 29 লিঙ্গ : মহিলা	MVF3465028 ফটো উপলব্ধ
202 নাম : দিব্যজ্যোতি তামুলী পিতাৰ নাম: জীৱন তামুলী ঘৰ নং : ১৬০ বয়স : 27 লিঙ্গ : পুৰুষ	MVF0503581 ফটো উপলব্ধ	203 নাম : মোহন গড় পিতাৰ নাম: ৰাজাৰাম গড় ঘৰ নং : ১৬০ বয়স : 64 লিঙ্গ : পুৰুষ	OPA0103762 ফটো উপলব্ধ	204 নাম : লক্ষ্মী পাহাৰীয়া স্বামীৰ নাম: ৰাজ ভূআনে ঘৰ নং : ১৬০ বয়স : 25 লিঙ্গ : মহিলা	OPA0034124 ফটো উপলব্ধ
205 নাম : কিৰণ বৰুৱা স্বামীৰ নাম: প্ৰেমানন্দ বৰুৱা ঘৰ নং : ১৬১ বয়স : 73 লিঙ্গ : মহিলা	MVF9141257 ফটো উপলব্ধ	206 নাম : ৰিপুন বৰুৱা পিতাৰ নাম: প্ৰেমানন্দ বৰুৱা ঘৰ নং : ১৬১ বয়স : 50 লিঙ্গ : পুৰুষ	MVF9141268 ফটো উপলব্ধ	E 207 নাম : স্নিতা দেৱী স্বামীৰ নাম: ৰিপুন বৰুৱা ঘৰ নং : ১৬১ বয়স : 42 লিঙ্গ : মহিলা	MVF9141291 ফটো উপলব্ধ
208 নাম : মুনমী দেৱী স্বামীৰ নাম: প্ৰশান্ত ভদ্রচঞ্জা ঘৰ নং : ১৬১ বয়স : 39 লিঙ্গ : মহিলা	OPA0150367 ফটো উপলব্ধ	209 নাম : ৰূপা দেৱী স্বামীৰ নাম: দিপেন বৰুৱা ঘৰ নং : ১৬১ বয়স : 29 লিঙ্গ : মহিলা	MVF0261230 ফটো উপলব্ধ	210 নাম : অবন্তী দেৱী স্বামীৰ নাম: ভুবন শৰ্মা ঘৰ নং : ১৬২ বয়স : 60 লিঙ্গ : মহিলা	MVF9141315 ফটো উপলব্ধ



<p>S 211 MVF0259812</p> <p>নাম : গীতা বৰুৱা পিতাৰ নাম: ভুবন শৰ্মা ঘৰ নং : ১৬২ বয়স : ২৭ লিঙ্গ : মহিলা</p> <p>ফটো উপলব্ধ</p>	<p>212 MVF9141326</p> <p>নাম : দুলাল কলিতা পিতাৰ নাম: ধীৰেণ কলিতা ঘৰ নং : ১৬২ক বয়স : 46 লিঙ্গ : পুৰুষ</p> <p>ফটো উপলব্ধ</p>	<p>213 MVF9141337</p> <p>নাম : বুমনি কলিতা স্বামীৰ নাম: দুলাল কলিতা ঘৰ নং : ১৬২ক বয়স : 44 লিঙ্গ : মহিলা</p> <p>ফটো উপলব্ধ</p>
<p>214 MVF9141348</p> <p>নাম : অনিমা কলিতা স্বামীৰ নাম: ধীৰেণ কলিতা ঘৰ নং : ১৬৩ বয়স : 60 লিঙ্গ : মহিলা</p> <p>ফটো উপলব্ধ</p>	<p>215 MVF9141359</p> <p>নাম : নিতুমনী কলিতা পিতাৰ নাম: ধীৰেণ কলিতা ঘৰ নং : ১৬৩ বয়স : 40 লিঙ্গ : পুৰুষ</p> <p>ফটো উপলব্ধ</p>	<p>216 MVF9141360</p> <p>নাম : দেবেন কলিতা পিতাৰ নাম: ধীৰেণ কলিতা ঘৰ নং : ১৬৩ বয়স : 38 লিঙ্গ : পুৰুষ</p> <p>ফটো উপলব্ধ</p>
<p>217 MVF3463999</p> <p>নাম : হেম বৰুৱা পিতাৰ নাম: গজেন বৰুৱা ঘৰ নং : ১৬৩ বয়স : 36 লিঙ্গ : পুৰুষ</p> <p>ফটো উপলব্ধ</p>	<p>218 MVF3464344</p> <p>নাম : মুন কলিতা স্বামীৰ নাম: দেবেন কলিতা ঘৰ নং : ১৬৩ বয়স : 36 লিঙ্গ : মহিলা</p> <p>ফটো উপলব্ধ</p>	<p>219 MVF9144961</p> <p>নাম : দিপাঞ্জলী শইকীয়া কলিতা স্বামীৰ নাম: মিতুমনী কলিতা ঘৰ নং : ১৬৩ বয়স : 35 লিঙ্গ : মহিলা</p> <p>ফটো উপলব্ধ</p>
<p>220 MVF0292268</p> <p>নাম : ৰেখা দেব স্বামীৰ নাম: বিশ্বজিত দেব ঘৰ নং : ১৬৩ বয়স : 32 লিঙ্গ : মহিলা</p> <p>ফটো উপলব্ধ</p>	<p>221 MVF0292318</p> <p>নাম : কমলা কলিতা পিতাৰ নাম: ধীৰেন কলিতা ঘৰ নং : ১৬৩ বয়স : 31 লিঙ্গ : মহিলা</p> <p>ফটো উপলব্ধ</p>	<p>222 MVF3597523</p> <p>নাম : নবনিতা কলিতা পিতাৰ নাম: খগেন কলিতা ঘৰ নং : ১৬৩ক বয়স : 23 লিঙ্গ : মহিলা</p> <p>ফটো উপলব্ধ</p>
<p>223 MVF9141382</p> <p>নাম : কুঞ্জলতা কলিতা স্বামীৰ নাম: খগেন কলিতা ঘৰ নং : ১৬৩ক বয়স : 42 লিঙ্গ : মহিলা</p> <p>ফটো উপলব্ধ</p>	<p>224 MVF9141393</p> <p>নাম : পদ্মেশ্বৰ তামুলী পিতাৰ নাম: জয়কান্ত তামুলী ঘৰ নং : ১৬৪ বয়স : 70 লিঙ্গ : পুৰুষ</p> <p>ফটো উপলব্ধ</p>	<p>225 MVF9141406</p> <p>নাম : দীনেশ্বৰী তামুলী স্বামীৰ নাম: পদ্মেশ্বৰ তামুলী ঘৰ নং : ১৬৪ বয়স : 63 লিঙ্গ : মহিলা</p> <p>ফটো উপলব্ধ</p>
<p>226 MVF9141417</p> <p>নাম : বিমান চন্দ্ৰ তামুলী পিতাৰ নাম: জয়কান্ত তামুলী ঘৰ নং : ১৬৪ বয়স : 62 লিঙ্গ : পুৰুষ</p> <p>ফটো উপলব্ধ</p>	<p>227 MVF9141428</p> <p>নাম : বিনু প্ৰভা বৰা স্বামীৰ নাম: বিমান চন্দ্ৰ তামুলী ঘৰ নং : ১৬৪ বয়স : 61 লিঙ্গ : মহিলা</p> <p>ফটো উপলব্ধ</p>	<p>228 MVF9144847</p> <p>নাম : তপন জ্যোতি তামুলী পিতাৰ নাম: পদ্মেশ্বৰ তামুলী ঘৰ নং : ১৬৪ বয়স : 33 লিঙ্গ : পুৰুষ</p> <p>ফটো উপলব্ধ</p>
<p>229 MVF3543329</p> <p>নাম : বিম্বিম তামুলী পিতাৰ নাম: বিমান তামুলী ঘৰ নং : ১৬৪ বয়স : 24 লিঙ্গ : মহিলা</p> <p>ফটো উপলব্ধ</p>	<p>230 MVF3629458</p> <p>নাম : ধীৰ জ্যোতি তামুলী পিতাৰ নাম: বিমান তামুলী ঘৰ নং : ১৬৪ বয়স : 22 লিঙ্গ : পুৰুষ</p> <p>ফটো উপলব্ধ</p>	<p>231 MVF9141440</p> <p>নাম : বীনা দত্ত স্বামীৰ নাম: হৰেণ দত্ত ঘৰ নং : ১৬৬ বয়স : 50 লিঙ্গ : মহিলা</p> <p>ফটো উপলব্ধ</p>
<p>232 MVF0553263</p> <p>নাম : পৰাগ জ্যোতি শৰ্মা পিতাৰ নাম: কৃষ্ণ শৰ্মা ঘৰ নং : ১৬৬গ বয়স : 30 লিঙ্গ : পুৰুষ</p> <p>ফটো উপলব্ধ</p>	<p>233 MVF9141451</p> <p>নাম : দেবা উৰাং পিতাৰ নাম: মংৰাউৰাং উৰাং ঘৰ নং : ১৬৬ক বয়স : 75 লিঙ্গ : পুৰুষ</p> <p>ফটো উপলব্ধ</p>	<p>234 MVF9141508</p> <p>নাম : কৃষ্ণ শৰ্মা পিতাৰ নাম: মালভোগ শৰ্মা ঘৰ নং : ১৬৬গ বয়স : 60 লিঙ্গ : পুৰুষ</p> <p>ফটো উপলব্ধ</p>
<p>235 MVF9141495</p> <p>নাম : অল্পনা দেৱী স্বামীৰ নাম: কেলাশ শৰ্মা ঘৰ নং : ১৬৬খ বয়স : 47 লিঙ্গ : মহিলা</p> <p>ফটো উপলব্ধ</p>	<p>236 MVF9141542</p> <p>নাম : খগেন শৰ্মা পিতাৰ নাম: গোবিন্দ শৰ্মা ঘৰ নং : ১৬৭ বয়স : 65 লিঙ্গ : পুৰুষ</p> <p>ফটো উপলব্ধ</p>	<p>237 MVF9141531</p> <p>নাম : লীলা বৰদলৈ স্বামীৰ নাম: নাৰায়ন বৰদলৈ ঘৰ নং : ১৬৭ বয়স : 52 লিঙ্গ : মহিলা</p> <p>ফটো উপলব্ধ</p>
<p>238 MVF9141553</p> <p>নাম : তৃষ্ণা দেৱী স্বামীৰ নাম: সীমান্ত শৰ্মা ঘৰ নং : ১৬৭ বয়স : 37 লিঙ্গ : মহিলা</p> <p>ফটো উপলব্ধ</p>	<p>239 MVF0294918</p> <p>নাম : প্ৰকাশ বৰদলৈ পিতাৰ নাম: নাৰায়ন বৰদলৈ ঘৰ নং : ১৬৭ বয়স : 28 লিঙ্গ : পুৰুষ</p> <p>ফটো উপলব্ধ</p>	<p>240 MVF0503664</p> <p>নাম : বিকাশ বৰদলৈ পিতাৰ নাম: নাৰায়ণ বৰদলৈ ঘৰ নং : ১৬৭ বয়স : 27 লিঙ্গ : পুৰুষ</p> <p>ফটো উপলব্ধ</p>

বিধানসভা সমষ্টিৰ নম্বৰ আৰু নাম : 107-সৰুপথাৰ  
অংশৰ নম্বৰ আৰু নাম : 1-পাভজান গাঁও (খণ্ড-২)

#2 241 নাম : পৰিনীতা শৰ্মা স্বামীৰ নাম: প্রকাশ বৰদলৈ ঘৰ নং : ১৬৭ বয়স : 25 লিঙ্গ : মহিলা	OPA0055772 ফটো উপলব্ধ	242 নাম : কুঞ্জ দেৱী স্বামীৰ নাম: নব শৰ্মা ঘৰ নং : ১৬৭ক বয়স : 55 লিঙ্গ : মহিলা	MVF3372885 ফটো উপলব্ধ	243 নাম : বিস্মিতা শৰ্মা স্বামীৰ নাম: মাধৱ্য শৰ্মা ঘৰ নং : ১৬৭ক বয়স : 33 লিঙ্গ : মহিলা	MVF0294728 ফটো উপলব্ধ
244 নাম : নব শৰ্মা পিতাৰ নাম: মালভোগ বৰদলৈ ঘৰ নং : ১৬৭ক বয়স : 67 লিঙ্গ : পুৰুষ	MVF9141564 ফটো উপলব্ধ	245 নাম : মাধৱ্য শৰ্মা পিতাৰ নাম: নব শৰ্মা ঘৰ নং : ১৬৭ক বয়স : 40 লিঙ্গ : পুৰুষ	MVF9141597 ফটো উপলব্ধ	246 নাম : কিৰণ দেৱী স্বামীৰ নাম: সোণেশ্বৰ শৰ্মা ঘৰ নং : ১৬৮ বয়স : 68 লিঙ্গ : মহিলা	MVF9141611 ফটো উপলব্ধ
247 নাম : মুনমুন শৰ্মা পিতাৰ নাম: সোণেশ্বৰ শৰ্মা ঘৰ নং : ১৬৮ বয়স : 48 লিঙ্গ : পুৰুষ	MVF9141633 ফটো উপলব্ধ	248 নাম : অন্জন-জ্যোতিসমা পিতাৰ নাম: সোণেশ্বৰ শৰ্মা ঘৰ নং : ১৬৮ বয়স : 43 লিঙ্গ : পুৰুষ	MVF9141622 ফটো উপলব্ধ	249 নাম : গুণটি দেৱী স্বামীৰ নাম: মুনমুন শৰ্মা ঘৰ নং : ১৬৮ বয়স : 42 লিঙ্গ : মহিলা	MVF9141644 ফটো উপলব্ধ
250 নাম : জিন্টু শৰ্মা পিতাৰ নাম: মুন মুন শৰ্মা ঘৰ নং : ১৬৮ বয়স : 22 লিঙ্গ : পুৰুষ	OPA0055871 ফটো উপলব্ধ	251 নাম : বৃণু দেৱী স্বামীৰ নাম: খগেন শৰ্মা ঘৰ নং : ১৬৯ বয়স : 60 লিঙ্গ : মহিলা	MVF9141655 ফটো উপলব্ধ	252 নাম : প্ৰবীন শৰ্মা পিতাৰ নাম: খগেন শৰ্মা ঘৰ নং : ১৬৯ বয়স : 42 লিঙ্গ : পুৰুষ	MVF9141666 ফটো উপলব্ধ
253 নাম : কমল শৰ্মা পিতাৰ নাম: খগেন শৰ্মা ঘৰ নং : ১৬৯ বয়স : 40 লিঙ্গ : পুৰুষ	MVF9141677 ফটো উপলব্ধ	254 নাম : জীতেন শৰ্মা পিতাৰ নাম: সোনাটি শৰ্মা ঘৰ নং : ১৭০ বয়স : 70 লিঙ্গ : পুৰুষ	MVF9141688 ফটো উপলব্ধ	255 নাম : ৰমেন শৰ্মা পিতাৰ নাম: জীতেন শৰ্মা ঘৰ নং : ১৭০ বয়স : 44 লিঙ্গ : পুৰুষ	MVF9141699 ফটো উপলব্ধ
256 নাম : ভীমকান্ত শৰ্মা পিতাৰ নাম: জীতেন শৰ্মা ঘৰ নং : ১৭০ বয়স : 41 লিঙ্গ : পুৰুষ	MVF9141702 ফটো উপলব্ধ	257 নাম : শিখামনি দেৱী স্বামীৰ নাম: ৰমেন শৰ্মা ঘৰ নং : ১৭০ বয়স : 39 লিঙ্গ : মহিলা	MVF9141724 ফটো উপলব্ধ	258 নাম : দিপাঞ্জলী কলিতা শৰ্মা স্বামীৰ নাম: ভীমকান্ত শৰ্মা ঘৰ নং : 170 বয়স : 30 লিঙ্গ : মহিলা	MVF3707742 ফটো উপলব্ধ
259 নাম : জয়ন্ত ভূঞা পিতাৰ নাম: তৰুন ভূঞা ঘৰ নং : ১৭০ক বয়স : 27 লিঙ্গ : পুৰুষ	MVF0298299 ফটো উপলব্ধ	260 নাম : ৰাহুল শৰ্মা পিতাৰ নাম: প্ৰাঞ্জল শৰ্মা ঘৰ নং : ১৭০ক বয়স : 25 লিঙ্গ : পুৰুষ	MVF3462249 ফটো উপলব্ধ	261 নাম : প্ৰাঞ্জল শৰ্মা পিতাৰ নাম: উপেন শৰ্মা ঘৰ নং : ১৭০ক বয়স : 48 লিঙ্গ : পুৰুষ	MVF9141735 ফটো উপলব্ধ
262 নাম : তগৰী দেৱী স্বামীৰ নাম: প্ৰাঞ্জল শৰ্মা ঘৰ নং : ১৭০ক বয়স : 45 লিঙ্গ : মহিলা	MVF9141746 ফটো উপলব্ধ	263 নাম : শকুন্তলা মাদ্ৰী স্বামীৰ নাম: ৰবিন মাদ্ৰী ঘৰ নং : ১৭১ ক বয়স : 38 লিঙ্গ : মহিলা	OPA0124495 ফটো উপলব্ধ	264 নাম : ৰবীন মাদ্ৰী পিতাৰ নাম: ৰাণা মাদ্ৰী ঘৰ নং : ১৭১ক বয়স : 40 লিঙ্গ : পুৰুষ	MVF9141804 ফটো উপলব্ধ
265 নাম : যোগেন কৰ্মকাৰ পিতাৰ নাম: মনু কৰ্মকাৰ ঘৰ নং : ১৭৩ বয়স : 64 লিঙ্গ : পুৰুষ	MVF9141826 ফটো উপলব্ধ	E 266 নাম : লীলাবতী খৈৰা স্বামীৰ নাম: ফাগু খৈৰা ঘৰ নং : ১৭৪ বয়স : 54 লিঙ্গ : মহিলা	MVF9141859 ফটো উপলব্ধ	267 নাম : ভদ্ৰেশ্বৰ খৈৰা পিতাৰ নাম: ফাগু খৈৰা ঘৰ নং : ১৭৪ বয়স : 39 লিঙ্গ : পুৰুষ	MVF9141860 ফটো উপলব্ধ
268 নাম : বিখেশ্বৰ খৈৰা পিতাৰ নাম: ফাগু খৈৰা ঘৰ নং : ১৭৪ বয়স : 35 লিঙ্গ : পুৰুষ	MVF0261990 ফটো উপলব্ধ	269 নাম : মাইনা খৈৰা পিতাৰ নাম: ফাগু খৈৰা ঘৰ নং : ১৭৪ বয়স : 33 লিঙ্গ : পুৰুষ	MVF0257394 ফটো উপলব্ধ	270 নাম : মৃদলা খৈৰা স্বামীৰ নাম: ভদ্ৰেশ্বৰ খৈৰা ঘৰ নং : ১৭৪ বয়স : 31 লিঙ্গ : মহিলা	MVF3352887 ফটো উপলব্ধ



271 নাম : পুষ্পা তান্তী স্বামীৰ নাম: মাইনা খৈৰা ঘৰ নং : ১৭৪ বয়স : 26 লিঙ্গ : মহিলা	OPA0074963 ফটো উপলব্ধ	272 নাম : দিপক খৈৰা পিতাৰ নাম: ফাগু খৈৰা ঘৰ নং : ১৭৪ বয়স : 26 লিঙ্গ : পুৰুষ	OPA0095539 ফটো উপলব্ধ	273 নাম : লক্ষীমনি খৈৰা পিতাৰ নাম: ফাগু খৈৰা ঘৰ নং : ১৭৪ বয়স : 24 লিঙ্গ : মহিলা	OPA0074765 ফটো উপলব্ধ
274 নাম : চুমু খৈৰা পিতাৰ নাম: ফাগু খৈৰা ঘৰ নং : ১৭৪ বয়স : 23 লিঙ্গ : মহিলা	OPA0074906 ফটো উপলব্ধ	E 275 নাম : বঞ্জিত খৈৰা পিতাৰ নাম: চুনো খৈৰা ঘৰ নং : ১৭৬ বয়স : 59 লিঙ্গ : পুৰুষ	MVF9141893 ফটো উপলব্ধ	276 নাম : সুনীল তাচা পিতাৰ নাম: ভাগবতী তাচা ঘৰ নং : ১৭৭ বয়স : 60 লিঙ্গ : পুৰুষ	MVF9141906 ফটো উপলব্ধ
277 নাম : বাসন্তী ত্ৰাচা স্বামীৰ নাম: সুনীল তাচা ঘৰ নং : ১৭৭ বয়স : 56 লিঙ্গ : মহিলা	MVF9141917 ফটো উপলব্ধ	278 নাম : বাবুল তাচা পিতাৰ নাম: সুনীল তাচা ঘৰ নং : ১৭৭ বয়স : 42 লিঙ্গ : পুৰুষ	MVF9141928 ফটো উপলব্ধ	279 নাম : পুনাকন তাচা পিতাৰ নাম: সুনীল তাচা ঘৰ নং : ১৭৭ বয়স : 35 লিঙ্গ : পুৰুষ	MVF2374518 ফটো উপলব্ধ
280 নাম : অনিতা ৰাজগড় স্বামীৰ নাম: মৃদুল তাচা ঘৰ নং : ১৭৭ বয়স : 31 লিঙ্গ : মহিলা	MVF3692449 ফটো উপলব্ধ	281 নাম : মৃদুল তাচা পিতাৰ নাম: চুনীল তাচা ঘৰ নং : ১৭৭ বয়স : 30 লিঙ্গ : পুৰুষ	MVF9145055 ফটো উপলব্ধ	282 নাম : ৰূপালী তাচা কৰ্মকাৰ স্বামীৰ নাম: ৰাজ কৰ্মকাৰ ঘৰ নং : ১৭৭ বয়স : 29 লিঙ্গ : মহিলা	MVF2374881 ফটো উপলব্ধ
283 নাম : বিপ্লবী নায়ক তচা স্বামীৰ নাম: পোনাকন তাচা ঘৰ নং : ১৭৭ বয়স : 29 লিঙ্গ : মহিলা	OPA0055921 ফটো উপলব্ধ	S 284 নাম : নুমালি তাচা পিতাৰ নাম: সুনীল তাচা ঘৰ নং : ১৭৭ বয়স : 28 লিঙ্গ : মহিলা	MVF0503623 ফটো উপলব্ধ	285 নাম : ৰুনিতা তাচা স্বামীৰ নাম: বাবুল তাচা ঘৰ নং : ১৭৭ বয়স : 24 লিঙ্গ : মহিলা	OPA0124487 ফটো উপলব্ধ
286 নাম : ৰাজ কৰ্মকাৰ পিতাৰ নাম: ভোগেশ্বৰ কৰ্মকাৰ ঘৰ নং : ১৭৭ক বয়স : 34 লিঙ্গ : পুৰুষ	MVF2374529 ফটো উপলব্ধ	287 নাম : চম্পা কৰ্মকাৰ স্বামীৰ নাম: দেবেশ্বৰ কৰ্মকাৰ ঘৰ নং : ১৭৯ বয়স : 50 লিঙ্গ : মহিলা	MVF9141951 ফটো উপলব্ধ	E 288 নাম : ৰীনা কৰ্মকাৰ স্বামীৰ নাম: বানেশ্বৰ কৰ্মকাৰ ঘৰ নং : ১৮০ বয়স : 65 লিঙ্গ : মহিলা	MVF9141973 ফটো উপলব্ধ
289 নাম : বিপুল কৰ্মকাৰ পিতাৰ নাম: বানেশ্বৰ কৰ্মকাৰ ঘৰ নং : ১৮০ বয়স : 33 লিঙ্গ : পুৰুষ	MVF0687814 ফটো উপলব্ধ	290 নাম : পল্লবী কৰ্মকাৰ স্বামীৰ নাম: বিপুল কৰ্মকাৰ ঘৰ নং : ১৮০ বয়স : 31 লিঙ্গ : মহিলা	MVF0690040 ফটো উপলব্ধ	291 নাম : বাবু চৰেণ পিতাৰ নাম: চমাৰু চৰেণ ঘৰ নং : ১৮৩ বয়স : 59 লিঙ্গ : পুৰুষ	MVF9141995 ফটো উপলব্ধ
292 নাম : সৰমাই চৰেণ স্বামীৰ নাম: বাবু চৰেণ ঘৰ নং : ১৮৩ বয়স : 48 লিঙ্গ : মহিলা	MVF9142001 ফটো উপলব্ধ	293 নাম : ভাইটি চৰেণ পিতাৰ নাম: নকুল চৰেণ ঘৰ নং : ১৮৩ বয়স : 36 লিঙ্গ : মহিলা	OPA0124511 ফটো উপলব্ধ	294 নাম : মনিকা চৰেণ স্বামীৰ নাম: ভাইটি চৰেণ ঘৰ নং : ১৮৩ বয়স : 27 লিঙ্গ : মহিলা	OPA0124503 ফটো উপলব্ধ
295 নাম : অজয় চৰেণ পিতাৰ নাম: বাবু চৰেণ ঘৰ নং : ১৮৩ বয়স : 23 লিঙ্গ : পুৰুষ	OPA0098558 ফটো উপলব্ধ	296 নাম : মিনেশ্বৰ(চুকৰা) চৰেণ পিতাৰ নাম: চমাৰু চৰেণ ঘৰ নং : ১৮৪ বয়স : 65 লিঙ্গ : পুৰুষ	MVF9142012 ফটো উপলব্ধ	297 নাম : চুমী চৰেণ স্বামীৰ নাম: মিনেশ্বৰ চৰেণ ঘৰ নং : ১৮৪ বয়স : 60 লিঙ্গ : মহিলা	MVF9142023 ফটো উপলব্ধ
298 নাম : পইত চৰেণ পিতাৰ নাম: মিনেশ্বৰ চৰেণ ঘৰ নং : ১৮৪ বয়স : 42 লিঙ্গ : পুৰুষ	MVF9142034 ফটো উপলব্ধ	299 নাম : মিত্ত চৰেণ পিতাৰ নাম: মিনেশ্বৰ চৰেণ ঘৰ নং : ১৮৪ বয়স : 33 লিঙ্গ : পুৰুষ	MVF0447342 ফটো উপলব্ধ	300 নাম : ৰূপন চৰেণ পিতাৰ নাম: মিনেশ্বৰ চৰেণ ঘৰ নং : ১৮৪ বয়স : 25 লিঙ্গ : পুৰুষ	MVF3597507 ফটো উপলব্ধ



301 নাম : লক্ষেশ্বৰ কৰ্মকাৰ পিতাৰ নাম: মনুৰাম কৰ্মকাৰ ঘৰ নং : ১৮৫ বয়স : 60 লিঙ্গ : পুৰুষ	MVF9142045 ফটো উপলব্ধ	302 নাম : কেতেকী কৰ্মকাৰ স্বামীৰ নাম: লক্ষেশ্বৰ কৰ্মকাৰ ঘৰ নং : ১৮৫ বয়স : 50 লিঙ্গ : মহিলা	MVF9142056 ফটো উপলব্ধ	303 নাম : লোকেশ কৰ্মকাৰ পিতাৰ নাম: ৰাজু কৰ্মকাৰ ঘৰ নং : ১৮৫ বয়স : 31 লিঙ্গ : পুৰুষ	OPA0074872 ফটো উপলব্ধ
304 নাম : বিকাশ কৰ্মকাৰ পিতাৰ নাম: ৰাজেশ কৰ্মকাৰ ঘৰ নং : 185 বয়স : 29 লিঙ্গ : পুৰুষ	OPA0124578 ফটো উপলব্ধ	305 নাম : ভাগ্যমনি কৰ্মকাৰ স্বামীৰ নাম: লোকেশ কৰ্মকাৰ ঘৰ নং : ১৮৫ বয়স : 28 লিঙ্গ : মহিলা	OPA0074880 ফটো উপলব্ধ	R 306 নাম : সংগীতা কৰ্মকাৰ পিতাৰ নাম: বিনোদ কৰ্মকাৰ ঘৰ নং : 185 বয়স : 25 লিঙ্গ : মহিলা	OPA0074229 ফটো উপলব্ধ
307 নাম : বিকাশ কৰ্মকাৰ পিতাৰ নাম: বিনোদ কৰ্মকাৰ ঘৰ নং : ১৮৫ বয়স : 29 লিঙ্গ : পুৰুষ	MVF0555045 ফটো উপলব্ধ	308 নাম : দিপালী কৰ্মকাৰ স্বামীৰ নাম: বিকাশ কৰ্মকাৰ ঘৰ নং : 185 ক বয়স : 26 লিঙ্গ : মহিলা	OPA0068445 ফটো উপলব্ধ	309 নাম : লীলমনী কৰ্মকাৰ স্বামীৰ নাম: লক্ষীয়া কৰ্মকাৰ ঘৰ নং : ১৮৫ বয়স : 79 লিঙ্গ : মহিলা	MVF9142089 ফটো উপলব্ধ
310 নাম : বিনোদ কৰ্মকাৰ পিতাৰ নাম: লক্ষীয়া কৰ্মকাৰ ঘৰ নং : ১৮৫ বয়স : 52 লিঙ্গ : পুৰুষ	MVF9142090 ফটো উপলব্ধ	311 নাম : অঞ্জলী কৰ্মকাৰ স্বামীৰ নাম: বিনোদ কৰ্মকাৰ ঘৰ নং : ১৮৫ বয়স : 47 লিঙ্গ : মহিলা	MVF9142103 ফটো উপলব্ধ	312 নাম : কমল কৰ্মকাৰ পিতাৰ নাম: লক্ষীয়া কৰ্মকাৰ ঘৰ নং : ১৮৫ বয়স : 41 লিঙ্গ : পুৰুষ	MVF9142114 ফটো উপলব্ধ
313 নাম : বীৰমনি কৰ্মকাৰ স্বামীৰ নাম: কমল কৰ্মকাৰ ঘৰ নং : ১৮৫ বয়স : 39 লিঙ্গ : মহিলা	MVF9142125 ফটো উপলব্ধ	314 নাম : তোলন শৰ্মা পিতাৰ নাম: ভোগিৰাম শৰ্মা ঘৰ নং : ১৮৮ বয়স : 77 লিঙ্গ : পুৰুষ	MVF9142136 ফটো উপলব্ধ	315 নাম : খগেশ্বৰী দেবী স্বামীৰ নাম: তোলন শৰ্মা ঘৰ নং : ১৮৮ বয়স : 65 লিঙ্গ : মহিলা	MVF9142147 ফটো উপলব্ধ
# 316 নাম : কমল শৰ্মা পিতাৰ নাম: তোলন শৰ্মা ঘৰ নং : ১৮৮ ক বয়স : 43 লিঙ্গ : পুৰুষ	MVF9142158 ফটো উপলব্ধ	317 নাম : দিগন্ত শৰ্মা পিতাৰ নাম: তোলন শৰ্মা ঘৰ নং : ১৮৮ বয়স : 40 লিঙ্গ : পুৰুষ	MVF9142169 ফটো উপলব্ধ	# 318 নাম : হেমন্ত শৰ্মা পিতাৰ নাম: তোলন শৰ্মা ঘৰ নং : ১৮৮ খ বয়স : 38 লিঙ্গ : পুৰুষ	MVF9142170 ফটো উপলব্ধ
# 319 নাম : বৰ্ণালী দেবী স্বামীৰ নাম: কমল শৰ্মা ঘৰ নং : ১৮৮ ক বয়স : 31 লিঙ্গ : মহিলা	MVF9145419 ফটো উপলব্ধ	# 320 নাম : বিনা চবৰ শৰ্মা স্বামীৰ নাম: হেমন্ত শৰ্মা ঘৰ নং : ১৮৮ খ বয়স : 31 লিঙ্গ : মহিলা	MVF0688168 ফটো উপলব্ধ	321 নাম : পিংকী ৰাভা শৰ্মা স্বামীৰ নাম: দিগন্ত শৰ্মা ঘৰ নং : ১৮৮ বয়স : 21 লিঙ্গ : মহিলা	OPA0055798 ফটো উপলব্ধ
322 নাম : সোণেশ্বৰ শইকীয়া পিতাৰ নাম: সবুৰুণ শইকীয়া ঘৰ নং : ১৮৯ বয়স : 60 লিঙ্গ : পুৰুষ	MVF9142181 ফটো উপলব্ধ	323 নাম : নিৰ্জমণী শইকীয়া স্বামীৰ নাম: সোণেশ্বৰ শইকীয়া ঘৰ নং : ১৮৯ বয়স : 58 লিঙ্গ : মহিলা	MVF9142192 ফটো উপলব্ধ	324 নাম : ৰাজশ্ৰী শইকীয়া স্বামীৰ নাম: বসন্ত বিৰাজ শইকীয়া ঘৰ নং : ১৮৯ বয়স : 33 লিঙ্গ : মহিলা	MVF3464856 ফটো উপলব্ধ
325 নাম : বসন্ত বিৰাজ শইকীয়া পিতাৰ নাম: সোণেশ্বৰ শইকীয়া ঘৰ নং : ১৮৯ বয়স : 31 লিঙ্গ : পুৰুষ	MVF9144712 ফটো উপলব্ধ	326 নাম : ঋষিকেশ শইকীয়া পিতাৰ নাম: সোণেশ্বৰ শইকীয়া ঘৰ নং : ১৮৯ বয়স : 28 লিঙ্গ : পুৰুষ	MVF0072835 ফটো উপলব্ধ	327 নাম : ক্ষীৰদা দেবী স্বামীৰ নাম: শুভকান্ত শৰ্মা ঘৰ নং : ১৯০ বয়স : 75 লিঙ্গ : মহিলা	MVF9142216 ফটো উপলব্ধ
328 নাম : চিত্ৰামনী দেবী স্বামীৰ নাম: বিশ্বজিত শৰ্মা ঘৰ নং : ১৯০ বয়স : 47 লিঙ্গ : মহিলা	MVF9142238 ফটো উপলব্ধ	329 নাম : প্ৰিয়ংকা ৰায় ভূঞা স্বামীৰ নাম: জয়ন্ত ভূঞা ঘৰ নং : 190 বয়স : 27 লিঙ্গ : মহিলা	OPA0056382 ফটো উপলব্ধ	330 নাম : প্ৰতিমা কেওঁট স্বামীৰ নাম: শৰৎ তাচা ঘৰ নং : ১৯২ বয়স : 56 লিঙ্গ : মহিলা	MVF9145271 ফটো উপলব্ধ

বিধানসভা সমষ্টিৰ নম্বৰ আৰু নাম : 107-সবুপথাৰ  
অংশৰ নম্বৰ আৰু নাম : 1-পাভজান গাওঁ (খণ্ড-২)

331	MVF9142272	ফটো উপলব্ধ	নাম : অজিত তাচা পিতাৰ নাম: সোমেশ্বৰ তাচা ঘৰ নং : ১৯২ক বয়স : 55 লিঙ্গ : পুৰুষ	332	MVF9142283	ফটো উপলব্ধ	নাম : দিপালী হাচা স্বামীৰ নাম: অজিত তাচা ঘৰ নং : ১৯২ক বয়স : 44 লিঙ্গ : মহিলা	333	MVF9142294	ফটো উপলব্ধ	নাম : চিপুজন হাচাঁদা পিতাৰ নাম: ফাণ্ড হাচাঁদা ঘৰ নং : ১৯৩ বয়স : 60 লিঙ্গ : পুৰুষ
334	MVF9142307	ফটো উপলব্ধ	নাম : নোমলী হাচাঁদা স্বামীৰ নাম: চিপুজন হাচাঁদা ঘৰ নং : ১৯৩ বয়স : 53 লিঙ্গ : মহিলা	335	MVF9142318	ফটো উপলব্ধ	নাম : বতেশ্বৰ হাচাঁদা পিতাৰ নাম: কৰু হাচাঁদা ঘৰ নং : ১৯৩ বয়স : 39 লিঙ্গ : পুৰুষ	336	MVF0075309	ফটো উপলব্ধ	নাম : প্ৰনৱ হাচাঁদা পিতাৰ নাম: চিপুজন হাচাঁদা ঘৰ নং : ১৯৩ বয়স : 34 লিঙ্গ : পুৰুষ
337	MVF0313189	ফটো উপলব্ধ	নাম : হিৰামনি হাচাঁদা স্বামীৰ নাম: প্ৰনৱ হাচাঁদা ঘৰ নং : ১৯৩ বয়স : 33 লিঙ্গ : মহিলা	338	MVF3605268	ফটো উপলব্ধ	নাম : প্ৰমিলা হাচাঁদা স্বামীৰ নাম: চন্দন হাচাঁদা ঘৰ নং : ১৯৩ বয়স : 32 লিঙ্গ : মহিলা	339	MVF0075366	ফটো উপলব্ধ	নাম : চন্দন হাচাঁদা পিতাৰ নাম: চিপুজন হাচাঁদা ঘৰ নং : ১৯৩ বয়স : 31 লিঙ্গ : পুৰুষ
340	MVF0075499	ফটো উপলব্ধ	নাম : কণক হাচাঁদা পিতাৰ নাম: চিপুজন হাচাঁদা ঘৰ নং : ১৯৩ বয়স : 29 লিঙ্গ : পুৰুষ	341	MVF0075549	ফটো উপলব্ধ	নাম : পলাশ হাচাঁদা পিতাৰ নাম: চিপুজন হাচাঁদা ঘৰ নং : ১৯৩ বয়স : 28 লিঙ্গ : পুৰুষ	S 342	MVF0261172	ফটো উপলব্ধ	নাম : জয়ামণি হাচাঁদা পিতাৰ নাম: চিপুজন হাচাঁদা ঘৰ নং : ১৯৩ বয়স : 27 লিঙ্গ : মহিলা
343	MVF0503714	ফটো উপলব্ধ	নাম : জোনালী মাৰ্ভি হাচাঁদা স্বামীৰ নাম: পলাশ হাচাঁদা ঘৰ নং : ১৯৩ বয়স : 27 লিঙ্গ : মহিলা	344	OPA0056671	ফটো উপলব্ধ	নাম : বিনীতা বাস্কে হাচাঁদা স্বামীৰ নাম: কনক হাচাঁদা ঘৰ নং : ১৯৩ বয়স : 23 লিঙ্গ : মহিলা	345	MVF9142329	ফটো উপলব্ধ	নাম : চিৰাম কিচকো পিতাৰ নাম: চৰকাৰ কিচকো ঘৰ নং : ১৯৪ বয়স : 67 লিঙ্গ : পুৰুষ
# 346	MVF9142341	ফটো উপলব্ধ	নাম : গোবিন কিচকো পিতাৰ নাম: চৰকাৰ কিচকো ঘৰ নং : ১৯৪ খ বয়স : 65 লিঙ্গ : পুৰুষ	347	MVF9142330	ফটো উপলব্ধ	নাম : ভাদী কিচকো স্বামীৰ নাম: চিৰাম কিচকো ঘৰ নং : ১৯৪ বয়স : 60 লিঙ্গ : মহিলা	# 348	MVF9142352	ফটো উপলব্ধ	নাম : গোলমনি কিচকো স্বামীৰ নাম: গোবিন কিচকো ঘৰ নং : ১৯৪ খ বয়স : 58 লিঙ্গ : মহিলা
349	MVF9142374	ফটো উপলব্ধ	নাম : মিকাবাম কিচকো পিতাৰ নাম: চৰকাৰ কিচকো ঘৰ নং : ১৯৪ বয়স : 48 লিঙ্গ : পুৰুষ	350	MVF9142385	ফটো উপলব্ধ	নাম : বুব্বাম কিচকো পিতাৰ নাম: চৰকাৰ কিচকো ঘৰ নং : ১৯৪ বয়স : 45 লিঙ্গ : পুৰুষ	# 351	MVF9142409	ফটো উপলব্ধ	নাম : উপেশ্বৰ কিষ্ক পিতাৰ নাম: চৰকাৰ কিচকো ঘৰ নং : ১৯৪ ক বয়স : 42 লিঙ্গ : পুৰুষ
352	MVF9142396	ফটো উপলব্ধ	নাম : জোনাকী কিচকো স্বামীৰ নাম: বুব্বাম কিচকো ঘৰ নং : ১৯৪ বয়স : 40 লিঙ্গ : মহিলা	# 353	MVF0503672	ফটো উপলব্ধ	নাম : দিপালী কিষ্ক স্বামীৰ নাম: উপেশ্বৰ কিষ্ক ঘৰ নং : ১৯৪ ক বয়স : 35 লিঙ্গ : মহিলা	354	MVF9145180	ফটো উপলব্ধ	নাম : সংগীতা কিষ্ক স্বামীৰ নাম: মিকাবাম কিষ্ক ঘৰ নং : ১৯৪ বয়স : 34 লিঙ্গ : মহিলা
S 355	MVF9145157	ফটো উপলব্ধ	নাম : কুচুম কিচকো পিতাৰ নাম: চিৰাম কিচকো ঘৰ নং : ১৯৪ বয়স : 30 লিঙ্গ : মহিলা	356	OPA0117804	ফটো উপলব্ধ	নাম : বিকাশ কিষ্ক পিতাৰ নাম: বুব্বাম কিষ্ক ঘৰ নং : ১৯৪ বয়স : 24 লিঙ্গ : পুৰুষ	357	MVF0553024	ফটো উপলব্ধ	নাম : বাধিকা কিষ্ক স্বামীৰ নাম: বিৰবল কিষ্ক ঘৰ নং : ১৯৫ বয়স : 74 লিঙ্গ : মহিলা
358	MVF9142421	ফটো উপলব্ধ	নাম : দেবেশ্বৰ কিচকো পিতাৰ নাম: বিৰবল কিচকো ঘৰ নং : ১৯৫ বয়স : 47 লিঙ্গ : পুৰুষ	359	MVF9145168	ফটো উপলব্ধ	নাম : ভুগেন কিষ্ক পিতাৰ নাম: বিৰবল কিষ্ক ঘৰ নং : ১৯৫ বয়স : 32 লিঙ্গ : পুৰুষ	360	MVF0313817	ফটো উপলব্ধ	নাম : ববীতা কিষ্ক স্বামীৰ নাম: দেবেশ্বৰ কিষ্ক ঘৰ নং : ১৯৫ বয়স : 31 লিঙ্গ : মহিলা



361 নাম : মামনী কিস্কু স্বামীৰ নাম: ভূগেন কিস্কু ঘৰ নং : ১৯৫ বয়স : 31 লিঙ্গ : মহিলা	MVF0287938 ফটো উপলব্ধ	362 নাম : বাহুল কিস্কু পিতাৰ নাম: বিৰেন কিস্কু ঘৰ নং : ১৯৫খ বয়স : 28 লিঙ্গ : পুৰুষ	MVF0260182 ফটো উপলব্ধ	S 363 নাম : চুমী মুৰ্মা স্বামীৰ নাম: গুৰু মুৰ্মা ঘৰ নং : ১৯৫ক বয়স : 68 লিঙ্গ : মহিলা	MVF9142465 ফটো উপলব্ধ
364 নাম : বীৰেণ কিচকো পিতাৰ নাম: চৰকাৰ কিচকো ঘৰ নং : ১৯৫খ বয়স : 57 লিঙ্গ : পুৰুষ	MVF9142476 ফটো উপলব্ধ	365 নাম : মাখনী কিস্কু স্বামীৰ নাম: বীৰেণ কিচকো ঘৰ নং : ১৯৫খ বয়স : 49 লিঙ্গ : মহিলা	MVF9142487 ফটো উপলব্ধ	366 নাম : তপোধন কিস্কু পিতাৰ নাম: বিৰেন কিস্কু ঘৰ নং : ১৯৫খ বয়স : 32 লিঙ্গ : পুৰুষ	MVF9145191 ফটো উপলব্ধ
367 নাম : অৰুণ শৰ্মা পিতাৰ নাম: ভোগিৰাম শৰ্মা ঘৰ নং : ১৯৬ বয়স : 65 লিঙ্গ : পুৰুষ	MVF9142498 ফটো উপলব্ধ	368 নাম : ফনো দেবী স্বামীৰ নাম: অৰুণ শৰ্মা ঘৰ নং : ১৯৬ বয়স : 55 লিঙ্গ : মহিলা	MVF9142501 ফটো উপলব্ধ	S2 369 নাম : অৰুণ শৰ্মা পিতাৰ নাম: অৰুণ শৰ্মা ঘৰ নং : ১৯৬ বয়স : 38 লিঙ্গ : পুৰুষ	MVF9142512 ফটো উপলব্ধ
370 নাম : অনপজ্যোতি শৰ্মা পিতাৰ নাম: অৰুণ শৰ্মা ঘৰ নং : ১৯৬ বয়স : 34 লিঙ্গ : পুৰুষ	MVF0264382 ফটো উপলব্ধ	371 নাম : অংকুৰ শৰ্মা পিতাৰ নাম: অৰুণ শৰ্মা ঘৰ নং : ১৯৬ বয়স : 28 লিঙ্গ : পুৰুষ	MVF0076679 ফটো উপলব্ধ	372 নাম : মনোৰমা দেবী স্বামীৰ নাম: পূৰ্ণানন্দ শৰ্মা ঘৰ নং : ১৯৭ বয়স : 55 লিঙ্গ : মহিলা	MVF9142534 ফটো উপলব্ধ
S 373 নাম : পম্পী শৰ্মা মাতৃৰ নাম: মনোৰমা দেবী ঘৰ নং : ১৯৭ বয়স : 84 লিঙ্গ : মহিলা	MVF9144665 ফটো উপলব্ধ	374 নাম : প্ৰাঞ্জল প্ৰতীম শৰ্মা মাতৃৰ নাম: মনোৰমা দেবী ঘৰ নং : ১৯৭ বয়স : 31 লিঙ্গ : পুৰুষ	MVF9144790 ফটো উপলব্ধ	375 নাম : পৰশমণি শৰ্মা পিতাৰ নাম: পূৰ্ণানন্দ শৰ্মা ঘৰ নং : ১৯৭ বয়স : 29 লিঙ্গ : পুৰুষ	MVF0384321 ফটো উপলব্ধ
376 নাম : বেধেশ্বৰ শৰ্মা পিতাৰ নাম: ভোগিৰাম শৰ্মা ঘৰ নং : ১৯৮ বয়স : 80 লিঙ্গ : পুৰুষ	MVF9142556 ফটো উপলব্ধ	377 নাম : বহিত শৰ্মা পিতাৰ নাম: বোধেশ্বৰ শৰ্মা ঘৰ নং : ১৯৮ বয়স : 43 লিঙ্গ : পুৰুষ	MVF9142567 ফটো উপলব্ধ	378 নাম : হৰিপ্ৰিয়া দেবী স্বামীৰ নাম: বহিত শৰ্মা ঘৰ নং : ১৯৮ বয়স : 40 লিঙ্গ : মহিলা	MVF9142578 ফটো উপলব্ধ
379 নাম : পাপৰি শৰ্মা পিতাৰ নাম: বহিত শৰ্মা ঘৰ নং : ১৯৮ বয়স : 19 লিঙ্গ : মহিলা	OPA0160994 ফটো উপলব্ধ	380 নাম : বাবুল তাতী পিতাৰ নাম: বিৰু তাতী ঘৰ নং : ২০০ বয়স : 73 লিঙ্গ : পুৰুষ	MVF3549722 ফটো উপলব্ধ	381 নাম : দুলভ তাচা পিতাৰ নাম: সোমেশ্বৰ তাচা ঘৰ নং : ২০০ বয়স : 49 লিঙ্গ : পুৰুষ	MVF9142614 ফটো উপলব্ধ
382 নাম : অজিত হেমৰম পিতাৰ নাম: বিৰসা হেমৰম ঘৰ নং : ২০০ বয়স : 48 লিঙ্গ : পুৰুষ	OPA0134437 ফটো উপলব্ধ	# 383 নাম : দিপক তাচা পিতাৰ নাম: সোমেশ্বৰ তাচা ঘৰ নং : ২০০ বয়স : 46 লিঙ্গ : পুৰুষ	MVF9142625 ফটো উপলব্ধ	384 নাম : মনি গোৱালু তাচা স্বামীৰ নাম: দুলভ তাচা ঘৰ নং : ২০০ বয়স : 40 লিঙ্গ : মহিলা	MVF0080945 ফটো উপলব্ধ
# 385 নাম : সুনিতা তাচা স্বামীৰ নাম: দিপক তাচা ঘৰ নং : ২০০ ক বয়স : 39 লিঙ্গ : মহিলা	MVF9142636 ফটো উপলব্ধ	386 নাম : অনিমা হেমৰম স্বামীৰ নাম: অজিত হেমৰম ঘৰ নং : ২০০ বয়স : 38 লিঙ্গ : মহিলা	MVF3510039 ফটো উপলব্ধ	# 387 নাম : প্ৰিয়ংকু তাচা পিতাৰ নাম: দীপক তাচা ঘৰ নং : ২০০ ক বয়স : 23 লিঙ্গ : মহিলা	OPA0052951 ফটো উপলব্ধ
388 নাম : লোকনাথ তাচা পিতাৰ নাম: সহদেব তাচা ঘৰ নং : ২০১ বয়স : 65 লিঙ্গ : পুৰুষ	MVF9142647 ফটো উপলব্ধ	389 নাম : হিবক জ্যোতি তাচা পিতাৰ নাম: লোকনাথ তাচা ঘৰ নং : ২০১ বয়স : 32 লিঙ্গ : পুৰুষ	MVF9145339 ফটো উপলব্ধ	390 নাম : পুষ্পা তাচা স্বামীৰ নাম: ৰূপকজ্যোতি তাচা ঘৰ নং : ২০১ বয়স : 31 লিঙ্গ : মহিলা	OPA0067801 ফটো উপলব্ধ



391 নাম : ৰূপকজ্যোতি তাচা পিতাৰ নাম: লোকনাথ তাচা ঘৰ নং : ২০১ বয়স : 28 লিঙ্গ : পুৰুষ	MVF0320317 ফটো উপলব্ধ	392 নাম : গীতাজুলী তাচা পিতাৰ নাম: লোকনাথ তাচা ঘৰ নং : 201 বয়স : 27 লিঙ্গ : মহিলা	MVF3748829 ফটো উপলব্ধ	393 নাম : প্ৰমিলা দেবী স্বামীৰ নাম: ত্ৰৈলোক্য শৰ্মা ঘৰ নং : ২০২ বয়স : 72 লিঙ্গ : মহিলা	MVF9145113 ফটো উপলব্ধ
394 নাম : মিনা দেবী স্বামীৰ নাম: ত্ৰৈলোক্য শৰ্মা ঘৰ নং : ২০২ বয়স : 54 লিঙ্গ : মহিলা	MVF9142669 ফটো উপলব্ধ	395 নাম : প্ৰনব শৰ্মা পিতাৰ নাম: ত্ৰৈলোক্যনাথ শৰ্মা ঘৰ নং : ২০২ বয়স : 42 লিঙ্গ : পুৰুষ	MVF9142670 ফটো উপলব্ধ	396 নাম : টগৰ মেধী দেবী স্বামীৰ নাম: প্ৰনব শৰ্মা ঘৰ নং : ২০২ বয়স : 40 লিঙ্গ : মহিলা	MVF9142681 ফটো উপলব্ধ
397 নাম : পৰিনিতা শৰ্মা পিতাৰ নাম: প্ৰনব শৰ্মা ঘৰ নং : ২০২ বয়স : 20 লিঙ্গ : মহিলা	OPA0055897 ফটো উপলব্ধ	398 নাম : শিৱা শৰ্মা পিতাৰ নাম: চন্দন শৰ্মা ঘৰ নং : 202ক বয়স : 23 লিঙ্গ : পুৰুষ	MVF3706942 ফটো উপলব্ধ	399 নাম : চন্দন শৰ্মা পিতাৰ নাম: হেমকান্ত শৰ্মা ঘৰ নং : ২০২ক বয়স : 48 লিঙ্গ : পুৰুষ	MVF9142692 ফটো উপলব্ধ
400 নাম : খকন শৰ্মা পিতাৰ নাম: হেমকান্ত শৰ্মা ঘৰ নং : ২০২ক বয়স : 45 লিঙ্গ : পুৰুষ	MVF9142716 ফটো উপলব্ধ	401 নাম : অপৰাজিতা দেবী স্বামীৰ নাম: চন্দন শৰ্মা ঘৰ নং : ২০২ক বয়স : 43 লিঙ্গ : মহিলা	MVF9142705 ফটো উপলব্ধ	402 নাম : কুন্তী দেবী স্বামীৰ নাম: খকন শৰ্মা ঘৰ নং : ২০২ক বয়স : 30 লিঙ্গ : মহিলা	MVF9145395 ফটো উপলব্ধ
403 নাম : গজেন শৰ্মা পিতাৰ নাম: শৰত শৰ্মা ঘৰ নং : ২০৪ বয়স : 60 লিঙ্গ : পুৰুষ	MVF9142727 ফটো উপলব্ধ	404 নাম : পখিলী দেবী স্বামীৰ নাম: গজেন শৰ্মা ঘৰ নং : ২০৪ বয়স : 52 লিঙ্গ : মহিলা	MVF9142738 ফটো উপলব্ধ	S 405 নাম : বৰ্ণালী দেবী পিতাৰ নাম: গজেন শৰ্মা ঘৰ নং : ২০৪ বয়স : 32 লিঙ্গ : মহিলা	MVF9145066 ফটো উপলব্ধ
406 নাম : নৰেন শৰ্মা পিতাৰ নাম: গজেন শৰ্মা ঘৰ নং : ২০৪ বয়স : 28 লিঙ্গ : পুৰুষ	MVF0426783 ফটো উপলব্ধ	407 নাম : উৎপল শৰ্মা পিতাৰ নাম: যতিন শৰ্মা ঘৰ নং : ২০৪ ক বয়স : 33 লিঙ্গ : পুৰুষ	MVF9145260 ফটো উপলব্ধ	# 408 নাম : যতীন্দ্ৰ নাথ বৰুৱা পিতাৰ নাম: লক্ষ্মীকান্ত বৰুৱা ঘৰ নং : ২০৬ বয়স : 81 লিঙ্গ : পুৰুষ	MVF9142761 ফটো উপলব্ধ
409 নাম : জ্যোতি প্ৰকাশ বৰুৱা পিতাৰ নাম: যতীন্দ্ৰ নাথ বৰুৱা ঘৰ নং : ২০৬ বয়স : 52 লিঙ্গ : পুৰুষ	MVF9142783 ফটো উপলব্ধ	410 নাম : ৰঞ্জন বৰুৱা পিতাৰ নাম: যতিন বৰুৱা ঘৰ নং : ২০৬ বয়স : 49 লিঙ্গ : পুৰুষ	MVF9142794 ফটো উপলব্ধ	411 নাম : অঞ্জন জ্যোতি বৰুৱা পিতাৰ নাম: যতিন বৰুৱা ঘৰ নং : ২০৬ বয়স : 46 লিঙ্গ : পুৰুষ	MVF9142807 ফটো উপলব্ধ
412 নাম : বন্তি বৰুৱা স্বামীৰ নাম: অঞ্জন বৰুৱা ঘৰ নং : ২০৬ বয়স : 43 লিঙ্গ : মহিলা	MVF9142818 ফটো উপলব্ধ	413 নাম : ৰুবী বৰা বৰুৱা স্বামীৰ নাম: জ্যোতি বৰুৱা ঘৰ নং : ২০৬ বয়স : 37 লিঙ্গ : মহিলা	MVF9142829 ফটো উপলব্ধ	414 নাম : মধুস্মিতা বৰুৱা পিতাৰ নাম: অঞ্জনজ্যোতি বৰুৱা ঘৰ নং : ২০৬ বয়স : 23 লিঙ্গ : মহিলা	OPA0078667 ফটো উপলব্ধ
415 নাম : মুক্তি নাথ শৰ্মা পিতাৰ নাম: নীল কন্ঠ শৰ্মা ঘৰ নং : ২০৭ বয়স : 81 লিঙ্গ : পুৰুষ	MVF9142830 ফটো উপলব্ধ	416 নাম : ৰশ্মি দেবী স্বামীৰ নাম: মুক্তি নাথ শৰ্মা ঘৰ নং : ২০৭ বয়স : 70 লিঙ্গ : মহিলা	MVF9142841 ফটো উপলব্ধ	417 নাম : ভবেন শৰ্মা পিতাৰ নাম: মুক্তিনাথ শৰ্মা ঘৰ নং : ২০৭ বয়স : 40 লিঙ্গ : পুৰুষ	MVF9142852 ফটো উপলব্ধ
418 নাম : ৰুনজুন শৰ্মা স্বামীৰ নাম: ভবেন শৰ্মা ঘৰ নং : ২০৭ বয়স : 21 লিঙ্গ : মহিলা	OPA0055723 ফটো উপলব্ধ	419 নাম : নগেন শৰ্মা পিতাৰ নাম: নীলকন্ঠ শৰ্মা ঘৰ নং : ২০৮ বয়স : 72 লিঙ্গ : পুৰুষ	MVF9142863 ফটো উপলব্ধ	420 নাম : নিৰ্মালি দেবী স্বামীৰ নাম: নগেন শৰ্মা ঘৰ নং : ২০৮ বয়স : 63 লিঙ্গ : মহিলা	MVF9142874 ফটো উপলব্ধ



421 নাম : সিদ্ধার্থ শৰ্মা পিতাৰ নাম : নগেন শৰ্মা ঘৰ নং : ২০৮ বয়স : 42 লিঙ্গ : পুৰুষ	MVF9142896 ফটো উপলব্ধ	422 নাম : প্ৰেৰণা দেৱী স্বামীৰ নাম : সিদ্ধার্থ শৰ্মা ঘৰ নং : ২০৮ বয়স : 40 লিঙ্গ : মহিলা	MVF0260554 ফটো উপলব্ধ	E 423 নাম : অম্বিকা শৰ্মা পিতাৰ নাম : নগেন শৰ্মা ঘৰ নং : ২০৮ বয়স : 38 লিঙ্গ : পুৰুষ	MVF9142910 ফটো উপলব্ধ
424 নাম : সুনিতা মেধি স্বামীৰ নাম : উত্তম মেধি ঘৰ নং : ২০৯ বয়স : 73 লিঙ্গ : মহিলা	MVF9142921 ফটো উপলব্ধ	425 নাম : বীনা বৰা স্বামীৰ নাম : পুহিৰাম বৰা ঘৰ নং : ২১০ বয়স : 72 লিঙ্গ : মহিলা	MVF9142943 ফটো উপলব্ধ	426 নাম : পুষ্পধৰ বৰা পিতাৰ নাম : পুহিৰাম বৰা ঘৰ নং : ২১০ বয়স : 48 লিঙ্গ : পুৰুষ	MVF9142954 ফটো উপলব্ধ
427 নাম : অনু দাস বৰা স্বামীৰ নাম : মনোজ বৰা ঘৰ নং : ২১০ ক বয়স : 42 লিঙ্গ : মহিলা	OPA0159897 ফটো উপলব্ধ	428 নাম : মনোজ বৰা পিতাৰ নাম : পুহিৰাম বৰা ঘৰ নং : ২১০ ক বয়স : 41 লিঙ্গ : পুৰুষ	MVF3353448 ফটো উপলব্ধ	429 নাম : পাহী বৰা পিতাৰ নাম : মনোজ বৰা ঘৰ নং : ২১০ ক বয়স : 20 লিঙ্গ : মহিলা	OPA0069070 ফটো উপলব্ধ
430 নাম : বিপিন উৰাং পিতাৰ নাম : চনিৰাম উৰাং ঘৰ নং : ২১১ বয়স : 62 লিঙ্গ : পুৰুষ	MVF9142976 ফটো উপলব্ধ	431 নাম : ৰমণী উৰাং স্বামীৰ নাম : বিপিন উৰাং ঘৰ নং : ২১১ বয়স : 50 লিঙ্গ : মহিলা	MVF9142987 ফটো উপলব্ধ	432 নাম : অনিল উৰাং পিতাৰ নাম : বিপিন উৰাং ঘৰ নং : ২১১ বয়স : 32 লিঙ্গ : পুৰুষ	MVF0324426 ফটো উপলব্ধ
433 নাম : পনেশ্বৰ উৰাং পিতাৰ নাম : উপেন উৰাং ঘৰ নং : ২১১ বয়স : 30 লিঙ্গ : পুৰুষ	MVF0553552 ফটো উপলব্ধ	434 নাম : সুনিল উৰাং পিতাৰ নাম : বিপিন উৰাং ঘৰ নং : ২১১ বয়স : 29 লিঙ্গ : পুৰুষ	MVF0324525 ফটো উপলব্ধ	435 নাম : পিংকী উৰাং স্বামীৰ নাম : অনিল উৰাং ঘৰ নং : ২১১ বয়স : 29 লিঙ্গ : মহিলা	MVF0324558 ফটো উপলব্ধ
436 নাম : গনেশ উৰাং পিতাৰ নাম : বিপিন উৰাং ঘৰ নং : ২১১ বয়স : 27 লিঙ্গ : পুৰুষ	MVF0324699 ফটো উপলব্ধ	437 নাম : ৰিণা উৰাং স্বামীৰ নাম : গনেশ উৰাং ঘৰ নং : ২১১ বয়স : 27 লিঙ্গ : মহিলা	MVF3704954 ফটো উপলব্ধ	S 438 নাম : পূৰ্ণিমা উৰাং স্বামীৰ নাম : পনেশ্বৰ উৰাং ঘৰ নং : ২১১ বয়স : 25 লিঙ্গ : মহিলা	MVF0552950 ফটো উপলব্ধ
439 নাম : নেহা উৰাং স্বামীৰ নাম : কৰন উৰাং ঘৰ নং : ২১১ ক বয়স : 27 লিঙ্গ : মহিলা	MVF0553230 ফটো উপলব্ধ	440 নাম : কাৰাণ উৰাং পিতাৰ নাম : বিপিন উৰাং ঘৰ নং : ২১১ ক বয়স : 26 লিঙ্গ : পুৰুষ	MVF0383745 ফটো উপলব্ধ	441 নাম : চুকাৰ উৰাং পিতাৰ নাম : চনিৰাম উৰাং ঘৰ নং : ২১২ বয়স : 50 লিঙ্গ : পুৰুষ	MVF9142998 ফটো উপলব্ধ
442 নাম : ৰমি উৰাং স্বামীৰ নাম : চুকাৰ উৰাং ঘৰ নং : ২১২ বয়স : 43 লিঙ্গ : মহিলা	MVF9143004 ফটো উপলব্ধ	443 নাম : ব্ৰজা উৰাং পিতাৰ নাম : চুকাৰ উৰাং ঘৰ নং : ২১২ বয়স : 24 লিঙ্গ : পুৰুষ	MVF3704921 ফটো উপলব্ধ	444 নাম : পোনা উৰাং পিতাৰ নাম : লেপা উৰাং ঘৰ নং : ২১৩ বয়স : 42 লিঙ্গ : পুৰুষ	MVF9143037 ফটো উপলব্ধ
S 445 নাম : চিলা উৰাং পিতাৰ নাম : লেপা উৰাং ঘৰ নং : ২১৩ বয়স : 38 লিঙ্গ : মহিলা	MVF9143059 ফটো উপলব্ধ	446 নাম : দেবেশ্বৰ উৰাং পিতাৰ নাম : লেপা উৰাং ঘৰ নং : ২১৩ বয়স : 32 লিঙ্গ : পুৰুষ	MVF0431353 ফটো উপলব্ধ	S 447 নাম : উৰ্মিলা উৰাং স্বামীৰ নাম : দেবেশ্বৰ উৰাং ঘৰ নং : ২১৩ বয়স : 27 লিঙ্গ : মহিলা	MVF0689364 ফটো উপলব্ধ
448 নাম : চুনিল উৰাং পিতাৰ নাম : লেপা উৰাং ঘৰ নং : ২১৩ ক বয়স : 36 লিঙ্গ : পুৰুষ	MVF0086595 ফটো উপলব্ধ	449 নাম : চুনিতা উৰাং স্বামীৰ নাম : চুনিল উৰাং ঘৰ নং : ২১৩ ক বয়স : 32 লিঙ্গ : মহিলা	MVF0086678 ফটো উপলব্ধ	450 নাম : খুদা উৰাং পিতাৰ নাম : মৃত লেপা উৰাং ঘৰ নং : ২১৩ ক বয়স : 30 লিঙ্গ : পুৰুষ	MVF0687863 ফটো উপলব্ধ



451 নাম : চুপেন উৰাং পিতাৰ নাম: চেনীৰাম উৰাং ঘৰ নং : ২১৪ বয়স : 55 লিঙ্গ : পুৰুষ	MVF9143082 ফটো উপলব্ধ	452 নাম : পুনেশ্বৰ উৰাং পিতাৰ নাম: চনিৰাম উৰাং ঘৰ নং : ২১৪ বয়স : 46 লিঙ্গ : পুৰুষ	MVF9143071 ফটো উপলব্ধ	453 নাম : অনিমা উৰাং স্বামীৰ নাম: পুনেশ্বৰ উৰাং ঘৰ নং : ২১৪ বয়স : 36 লিঙ্গ : মহিলা	MVF3445707 ফটো উপলব্ধ
454 নাম : সুনেনা উৰাং পিতাৰ নাম: দেবৰু উৰাং ঘৰ নং : 214 বয়স : 22 লিঙ্গ : মহিলা	MVF3704970 ফটো উপলব্ধ	455 নাম : বমেন উৰাং পিতাৰ নাম: উপেন উৰাং ঘৰ নং : ২১৪ক বয়স : 33 লিঙ্গ : পুৰুষ	MVF0325746 ফটো উপলব্ধ	456 নাম : বুবিতা উৰাং স্বামীৰ নাম: বমেন উৰাং ঘৰ নং : ২১৪ক বয়স : 29 লিঙ্গ : মহিলা	MVF0325977 ফটো উপলব্ধ
457 নাম : মামনী উৰাং স্বামীৰ নাম: দিপেন উৰাং ঘৰ নং : ২১৪ক বয়স : 29 লিঙ্গ : মহিলা	MVF0325985 ফটো উপলব্ধ	458 নাম : বিষ্ণু উৰাং পিতাৰ নাম: দেৱাৰু উৰাং ঘৰ নং : ২১৪ক বয়স : 27 লিঙ্গ : পুৰুষ	MVF0383760 ফটো উপলব্ধ	459 নাম : গোবিন উৰাং পিতাৰ নাম: দেৱাৰু উৰাং ঘৰ নং : ২১৪ক বয়স : 24 লিঙ্গ : পুৰুষ	MVF3748837 ফটো উপলব্ধ
460 নাম : দেৱাৰু উৰাং পিতাৰ নাম: চনিৰাম উৰাং ঘৰ নং : ২১৪ক বয়স : 54 লিঙ্গ : পুৰুষ	MVF9143106 ফটো উপলব্ধ	461 নাম : বশী উৰাং স্বামীৰ নাম: দেৱাৰু উৰাং ঘৰ নং : ২১৪ক বয়স : 42 লিঙ্গ : মহিলা	MVF9143117 ফটো উপলব্ধ	462 নাম : বুবুল হাজৰিকা পিতাৰ নাম: মালভোগ হাজৰিকা ঘৰ নং : ২১৬ বয়স : 56 লিঙ্গ : পুৰুষ	MVF9143139 ফটো উপলব্ধ
463 নাম : দীপা হাজৰিকা স্বামীৰ নাম: বুবুল হাজৰিকা ঘৰ নং : ২১৬ বয়স : 52 লিঙ্গ : মহিলা	MVF9143140 ফটো উপলব্ধ	464 নাম : প্ৰনামিকা তামুলী হাজৰিকা স্বামীৰ নাম: প্ৰনৱ হাজৰিকা ঘৰ নং : ২১৬ বয়স : 35 লিঙ্গ : মহিলা	MVF0326447 ফটো উপলব্ধ	465 নাম : প্ৰনৱ হাজৰিকা পিতাৰ নাম: বুবুল হাজৰিকা ঘৰ নং : ২১৬ বয়স : 34 লিঙ্গ : পুৰুষ	MVF0087239 ফটো উপলব্ধ
466 নাম : অন হাজৰিকা স্বামীৰ নাম: জগত হাজৰিকা ঘৰ নং : ২১৭ বয়স : 58 লিঙ্গ : মহিলা	MVF9143162 ফটো উপলব্ধ	467 নাম : ৰাজিৱ হাজৰিকা পিতাৰ নাম: জগত হাজৰিকা ঘৰ নং : ২১৭ বয়স : 40 লিঙ্গ : পুৰুষ	MVF9143173 ফটো উপলব্ধ	468 নাম : ৰূপশ্ৰী হাজৰিকা স্বামীৰ নাম: ৰাজীৱ হাজৰিকা ঘৰ নং : ২১৭ বয়স : 37 লিঙ্গ : মহিলা	MVF9143184 ফটো উপলব্ধ
469 নাম : লুক কৰ্মকাৰ পিতাৰ নাম: দশৰথ কৰ্মকাৰ ঘৰ নং : ২১৮ বয়স : 78 লিঙ্গ : পুৰুষ	MVF9143219 ফটো উপলব্ধ	470 নাম : মুহিধৰ গগৈ পিতাৰ নাম: গতিৰাম গগৈ ঘৰ নং : ২১৮ বয়স : 61 লিঙ্গ : পুৰুষ	MVF9143195 ফটো উপলব্ধ	471 নাম : অঞ্জলি গগৈ স্বামীৰ নাম: যোগেন গগৈ ঘৰ নং : ২১৮ বয়স : 36 লিঙ্গ : মহিলা	MVF9145420 ফটো উপলব্ধ
472 নাম : যোগেন গগৈ পিতাৰ নাম: মুহিধৰ গগৈ ঘৰ নং : ২১৮ বয়স : 36 লিঙ্গ : পুৰুষ	MVF9144825 ফটো উপলব্ধ	473 নাম : দাদুল গগৈ পিতাৰ নাম: মুহিধৰ গগৈ ঘৰ নং : ২১৮ বয়স : 32 লিঙ্গ : পুৰুষ	MVF9144803 ফটো উপলব্ধ	474 নাম : পৰিসীতা শইকীয়া গগৈ স্বামীৰ নাম: দাদুল গগৈ ঘৰ নং : ২১৮ বয়স : 27 লিঙ্গ : মহিলা	MVF0688572 ফটো উপলব্ধ
475 নাম : অৰুণ বৰুৱা পিতাৰ নাম: ঘনশ্যাম বৰুৱা ঘৰ নং : ২১৯ বয়স : 62 লিঙ্গ : পুৰুষ	MVF9143220 ফটো উপলব্ধ	476 নাম : ৰীণা বৰুৱা স্বামীৰ নাম: অৰুণ বৰুৱা ঘৰ নং : ২১৯ বয়স : 53 লিঙ্গ : মহিলা	MVF9143231 ফটো উপলব্ধ	477 নাম : হিৰক জ্যোতি বৰুৱা পিতাৰ নাম: অৰুণ বৰুৱা ঘৰ নং : ২১৯ বয়স : 30 লিঙ্গ : পুৰুষ	MVF0087916 ফটো উপলব্ধ
478 নাম : ভৈৰৱ বৰুৱা পিতাৰ নাম: অৰুণ বৰুৱা ঘৰ নং : ২১৯ বয়স : 25 লিঙ্গ : পুৰুষ	MVF3509056 ফটো উপলব্ধ	S 479 নাম : লক্ষী তালুকদাৰ স্বামীৰ নাম: ভাইকণ তালুকদাৰ ঘৰ নং : ২১৯ক বয়স : 38 লিঙ্গ : মহিলা	MVF0087825 ফটো উপলব্ধ	E 480 নাম : সাৰদা বৰুৱা স্বামীৰ নাম: ঘনশ্যাম বৰুৱা ঘৰ নং : ২২০ বয়স : 78 লিঙ্গ : মহিলা	MVF9143242 ফটো উপলব্ধ



481 নাম : তৰুণ বৰুৱা পিতাৰ নাম: ঘনশ্যাম বৰুৱা ঘৰ নং : ২২০ বয়স : 57 লিঙ্গ : পুৰুষ	MVF9143253 ফটো উপলব্ধ	482 নাম : পুতলী বৰুৱা স্বামীৰ নাম: তৰুণ বৰুৱা ঘৰ নং : ২২০ বয়স : 54 লিঙ্গ : মহিলা	MVF9143264 ফটো উপলব্ধ	S 483 নাম : দীপশিখা বৰুৱা পিতাৰ নাম: তৰুণ বৰুৱা ঘৰ নং : ২২০ বয়স : 29 লিঙ্গ : মহিলা	MVF0329276 ফটো উপলব্ধ
484 নাম : দিব্য জ্যোতি বৰুৱা পিতাৰ নাম: তৰুণ বৰুৱা ঘৰ নং : ২২০ বয়স : 28 লিঙ্গ : পুৰুষ	MVF3463940 ফটো উপলব্ধ	485 নাম : স্বৰ্ণশিখা বৰুৱা স্বামীৰ নাম: দিব্য জ্যোতি বৰুৱা ঘৰ নং : ২২০ বয়স : 23 লিঙ্গ : মহিলা	OPA0055830 ফটো উপলব্ধ	486 নাম : গৌতম গগৈ পিতাৰ নাম: দুলু গগৈ ঘৰ নং : ২২১ বয়স : 30 লিঙ্গ : পুৰুষ	OPA0164202 ফটো উপলব্ধ
487 নাম : প্ৰবাল কলিতা পিতাৰ নাম: বাবুল কলিতা ঘৰ নং : ২২১ বয়স : 27 লিঙ্গ : পুৰুষ	MVF0261883 ফটো উপলব্ধ	488 নাম : জানমণী শইকীয়া গগৈ স্বামীৰ নাম: গৌতম গগৈ ঘৰ নং : ২২১ বয়স : 25 লিঙ্গ : মহিলা	MVF3629391 ফটো উপলব্ধ	# 489 নাম : জবা বৰা স্বামীৰ নাম: প্ৰবাল কলিতা ঘৰ নং : ২২১ বয়স : 25 লিঙ্গ : মহিলা	OPA0082271 ফটো উপলব্ধ
490 নাম : পিতাম্বৰ গৌহাই পিতাৰ নাম: ফণীধৰ গৌহাই ঘৰ নং : ২২২ বয়স : 75 লিঙ্গ : পুৰুষ	MVF9143366 ফটো উপলব্ধ	491 নাম : স্বপ্নালী গৌহাই স্বামীৰ নাম: পিতাম্বৰ গৌহাই ঘৰ নং : ২২২ বয়স : 58 লিঙ্গ : মহিলা	MVF9143377 ফটো উপলব্ধ	492 নাম : লক্ষ্মীমাই গৌহাই পিতাৰ নাম: ফণীধৰ গৌহাই ঘৰ নং : ২২২ বয়স : 54 লিঙ্গ : মহিলা	MVF9143388 ফটো উপলব্ধ
493 নাম : দিপাক্ষ গৌহাই পিতাৰ নাম: ফণীধৰ গৌহাই ঘৰ নং : ২২২ বয়স : 52 লিঙ্গ : পুৰুষ	MVF9143399 ফটো উপলব্ধ	494 নাম : দেৱ গৌহাই পিতাৰ নাম: পিতাম্বৰ গৌহাই ঘৰ নং : ২২২ বয়স : 36 লিঙ্গ : পুৰুষ	MVF9143402 ফটো উপলব্ধ	495 নাম : সূৰ্য্য গৌহাই পিতাৰ নাম: পিতাম্বৰ গৌহাই ঘৰ নং : ২২২ বয়স : 34 লিঙ্গ : পুৰুষ	MVF9143413 ফটো উপলব্ধ
496 নাম : মুনমী শইকীয়া স্বামীৰ নাম: সূৰ্য্য গৌহাই ঘৰ নং : ২২২ বয়স : 30 লিঙ্গ : মহিলা	OPA0085381 ফটো উপলব্ধ	497 নাম : বনমী কলিতা স্বামীৰ নাম: নলীন কলিতা ঘৰ নং : ২২৩ বয়স : 72 লিঙ্গ : মহিলা	MVF9143424 ফটো উপলব্ধ	498 নাম : নৱজ্যোতি কলিতা পিতাৰ নাম: নলীন কলিতা ঘৰ নং : ২২৩ বয়স : 44 লিঙ্গ : পুৰুষ	MVF9143435 ফটো উপলব্ধ
499 নাম : দেবজিত কলিতা পিতাৰ নাম: নলীন কলিতা ঘৰ নং : ২২৩ বয়স : 42 লিঙ্গ : পুৰুষ	MVF9143446 ফটো উপলব্ধ	500 নাম : ধ্ৰুবজ্যোতি কলিতা পিতাৰ নাম: নলীন কলিতা ঘৰ নং : ২২৩ বয়স : 40 লিঙ্গ : পুৰুষ	MVF9143457 ফটো উপলব্ধ	501 নাম : গীতালি কলিতা স্বামীৰ নাম: দেবজিত কলিতা ঘৰ নং : ২২৩ বয়স : 38 লিঙ্গ : মহিলা	MVF9143479 ফটো উপলব্ধ
502 নাম : তৰুণ কলিতা পিতাৰ নাম: ঘনশ্যাম কলিতা ঘৰ নং : ২২৪ বয়স : 50 লিঙ্গ : পুৰুষ	MVF9143491 ফটো উপলব্ধ	# 503 নাম : চম্পা কলিতা স্বামীৰ নাম: তৰুণ কলিতা ঘৰ নং : ২২৪ বয়স : 45 লিঙ্গ : মহিলা	MVF3619889 ফটো উপলব্ধ	504 নাম : পবিত্ৰ কলিতা পিতাৰ নাম: গোবিন্দ কলিতা ঘৰ নং : ২২৪ক বয়স : 29 লিঙ্গ : পুৰুষ	MVF0261610 ফটো উপলব্ধ
505 নাম : গোবিন্দ কলিতা পিতাৰ নাম: ঘনশ্যাম কলিতা ঘৰ নং : ২২৪ক বয়স : 60 লিঙ্গ : পুৰুষ	MVF9143515 ফটো উপলব্ধ	S 506 নাম : মৌচুমী কলিতা পিতাৰ নাম: গোবিন্দ কলিতা ঘৰ নং : ২২৪ক বয়স : 32 লিঙ্গ : মহিলা	MVF9144745 ফটো উপলব্ধ	507 নাম : ৰঞ্জনা কলিতা স্বামীৰ নাম: মাখন কলিতা ঘৰ নং : ২২৫ বয়স : 55 লিঙ্গ : মহিলা	MVF9143548 ফটো উপলব্ধ
508 নাম : দীব্যজ্যোতি কলিতা পিতাৰ নাম: মাখন কলিতা ঘৰ নং : ২২৫ বয়স : 34 লিঙ্গ : পুৰুষ	MVF9143559 ফটো উপলব্ধ	509 নাম : অৰুণ গোৱালা পিতাৰ নাম: সুন্দৰ গোৱালা ঘৰ নং : ২২৭ বয়স : 56 লিঙ্গ : পুৰুষ	MVF9143571 ফটো উপলব্ধ	510 নাম : আকাশী গোৱালা স্বামীৰ নাম: অৰুণ গোৱালা ঘৰ নং : ২২৭ বয়স : 40 লিঙ্গ : মহিলা	MVF9143582 ফটো উপলব্ধ

বিধানসভা সমষ্টিৰ নম্বৰ আৰু নাম : 107-সৰুপথাৰ  
অংশৰ নম্বৰ আৰু নাম : 1-পাভজান গাঁও (খণ্ড-২)

511 নাম : নিৰ্মল গোৱালা পিতাৰ নাম: অৰুণ গোৱালা ঘৰ নং : ২২৭ বয়স : 23 লিঙ্গ : পুৰুষ	OPA0086090 ফটো উপলব্ধ	512 নাম : পতলী গোৱালা স্বামীৰ নাম: বীৰবল গোৱালা ঘৰ নং : ২২৮ বয়স : 66 লিঙ্গ : মহিলা	MVF9143617 ফটো উপলব্ধ	513 নাম : ৰূপালী গোৱালা পিতাৰ নাম: বীৰবল গোৱালা ঘৰ নং : ২২৮ বয়স : 44 লিঙ্গ : মহিলা	MVF9143628 ফটো উপলব্ধ
514 নাম : সংগীতা গোৱালা পিতাৰ নাম: বীৰবল গোৱালা ঘৰ নং : ২২৮ বয়স : 39 লিঙ্গ : মহিলা	MVF9143639 ফটো উপলব্ধ	515 নাম : প্ৰবীন দত্ত পিতাৰ নাম: চন্দ্ৰকান্ত দত্ত ঘৰ নং : ২২৯ বয়স : 60 লিঙ্গ : পুৰুষ	MVF9143640 ফটো উপলব্ধ	516 নাম : ৰাণু দত্ত স্বামীৰ নাম: প্ৰবীন দত্ত ঘৰ নং : ২২৯ বয়স : 50 লিঙ্গ : মহিলা	MVF9143651 ফটো উপলব্ধ
517 নাম : হিৰাকণ দত্ত পিতাৰ নাম: চন্দ্ৰকান্ত দত্ত ঘৰ নং : ২৩০ বয়স : 56 লিঙ্গ : পুৰুষ	MVF9143662 ফটো উপলব্ধ	518 নাম : মুকুল দত্ত পিতাৰ নাম: চন্দ্ৰকান্ত দত্ত ঘৰ নং : ২৩১ বয়স : 47 লিঙ্গ : পুৰুষ	MVF9143673 ফটো উপলব্ধ	519 নাম : ৰুণজন দত্ত স্বামীৰ নাম: মুকুল দত্ত ঘৰ নং : ২৩১ বয়স : 43 লিঙ্গ : মহিলা	MVF9143684 ফটো উপলব্ধ
520 নাম : নবীন দত্ত পিতাৰ নাম: চন্দ্ৰকান্ত দত্ত ঘৰ নং : ২৩২ বয়স : 62 লিঙ্গ : পুৰুষ	MVF9143708 ফটো উপলব্ধ	521 নাম : পতলী দত্ত স্বামীৰ নাম: নবীন দত্ত ঘৰ নং : ২৩২ বয়স : 52 লিঙ্গ : মহিলা	MVF9143719 ফটো উপলব্ধ	522 নাম : মুনিন দত্ত পিতাৰ নাম: নবীন দত্ত ঘৰ নং : ২৩২ বয়স : 37 লিঙ্গ : পুৰুষ	MVF9143720 ফটো উপলব্ধ
523 নাম : মেনকা হাজৰিকা স্বামীৰ নাম: মুনিন দত্ত ঘৰ নং : ২৩২ বয়স : 37 লিঙ্গ : মহিলা	OPA0009951 ফটো উপলব্ধ	524 নাম : সংগীতা দত্ত পিতাৰ নাম: নবীন দত্ত ঘৰ নং : ২৩২ বয়স : 35 লিঙ্গ : মহিলা	MVF9143731 ফটো উপলব্ধ	R 525 নাম : সাবিত্ৰী গগৈ স্বামীৰ নাম: সুমন গগৈ ঘৰ নং : ২৩২ বয়স : 35 লিঙ্গ : মহিলা	OPA0142075 ফটো উপলব্ধ
526 নাম : সুমন গগৈ পিতাৰ নাম: বলেন গগৈ ঘৰ নং : ২৩২ বয়স : 21 লিঙ্গ : পুৰুষ	OPA0140970 ফটো উপলব্ধ	527 নাম : সাবিত্ৰী হেমৰম গগৈ স্বামীৰ নাম: সুমন গগৈ ঘৰ নং : ২৩২ বয়স : 35 লিঙ্গ : মহিলা	OPA0136523 ফটো উপলব্ধ	528 নাম : বলেন গগৈ পিতাৰ নাম: ধীৰেণ গগৈ ঘৰ নং : ২৩২ বয়স : 50 লিঙ্গ : পুৰুষ	MVF9143742 ফটো উপলব্ধ
529 নাম : মনি টুডু স্বামীৰ নাম: লাটু টুডু ঘৰ নং : ২৩৩ বয়স : 45 লিঙ্গ : মহিলা	MVF9143775 ফটো উপলব্ধ	530 নাম : ৰাজু টুডু পিতাৰ নাম: লাটু টুডু ঘৰ নং : ২৩৩ বয়স : 34 লিঙ্গ : পুৰুষ	MVF0225771 ফটো উপলব্ধ	531 নাম : লক্ষীৰাম কিচকো পিতাৰ নাম: চানু কিচকো ঘৰ নং : ২৩৪ বয়স : 46 লিঙ্গ : পুৰুষ	MVF9143797 ফটো উপলব্ধ
532 নাম : মিনো কিস্কু স্বামীৰ নাম: লক্ষীৰাম কিস্কু ঘৰ নং : ২৩৪ বয়স : 34 লিঙ্গ : মহিলা	MVF0259184 ফটো উপলব্ধ	533 নাম : হেমাঞ্জলী কিস্কু স্বামীৰ নাম: লালবাৰু কিস্কু ঘৰ নং : ২৩৪ বয়স : 31 লিঙ্গ : মহিলা	MVF0335018 ফটো উপলব্ধ	534 নাম : ভাইমন কিস্কু পিতাৰ নাম: চানু কিস্কু ঘৰ নং : ২৩৪ বয়স : 29 লিঙ্গ : পুৰুষ	MVF0335067 ফটো উপলব্ধ
535 নাম : টুটুমণী কিস্কু হেমৰম স্বামীৰ নাম: সুনীল হেমৰম ঘৰ নং : ২৩৪ বয়স : 27 লিঙ্গ : মহিলা	MVF3597416 ফটো উপলব্ধ	536 নাম : মামনি কিস্কু স্বামীৰ নাম: ভাইমন কিস্কু ঘৰ নং : ২৩৪ বয়স : 26 লিঙ্গ : মহিলা	MVF3657186 ফটো উপলব্ধ	537 নাম : চুনিতা কিস্কু স্বামীৰ নাম: বিপুল কিস্কু ঘৰ নং : ২৩৫ বয়স : 46 লিঙ্গ : মহিলা	MVF0555102 ফটো উপলব্ধ
538 নাম : দিলিপ কিচকো পিতাৰ নাম: ৰাম কিচকো ঘৰ নং : ২৩৫ বয়স : 45 লিঙ্গ : পুৰুষ	MVF9143833 ফটো উপলব্ধ	539 নাম : মনিকা কিচকো স্বামীৰ নাম: দিলিপ কিচকো ঘৰ নং : ২৩৫ বয়স : 42 লিঙ্গ : মহিলা	MVF9143844 ফটো উপলব্ধ	540 নাম : বিপুল কিচকো পিতাৰ নাম: ৰাম কিচকো ঘৰ নং : ২৩৫ বয়স : 40 লিঙ্গ : পুৰুষ	MVF9143855 ফটো উপলব্ধ

বিধানসভা সমষ্টিৰ নম্বৰ আৰু নাম : 107-সৰুপথাৰ  
অংশৰ নম্বৰ আৰু নাম : 1-পাভজান গাওঁ (খণ্ড-২)

541 নাম : বিদ্যাজ্যোতি কিস্কু পিতাৰ নাম: বাপুৰাম কিস্কু ঘৰ নং : ২৩৫ক বয়স : 25 লিঙ্গ : পুৰুষ	MVF0554782 ফটো উপলব্ধ	542 নাম : জোনাকী কিচকো স্বামীৰ নাম: বাপু কিচকো ঘৰ নং : ২৩৫ক বয়স : 45 লিঙ্গ : মহিলা	MVF9143877 ফটো উপলব্ধ	543 নাম : প্ৰেমলতা গগৈ পিতাৰ নাম: সুখৰাম গগৈ ঘৰ নং : ২৩৬ বয়স : 58 লিঙ্গ : মহিলা	MVF9143902 ফটো উপলব্ধ
544 নাম : মনিৰাম গগৈ পিতাৰ নাম: সুখৰাম গগৈ ঘৰ নং : ২৩৬ বয়স : 56 লিঙ্গ : পুৰুষ	MVF9143913 ফটো উপলব্ধ	545 নাম : শেৰালী গগৈ পিতাৰ নাম: ধীৰেণ গগৈ ঘৰ নং : ২৩৬ বয়স : 41 লিঙ্গ : মহিলা	MVF9143935 ফটো উপলব্ধ	546 নাম : কনক গগৈ অন্যান্য: জুনমনি গগৈ ঘৰ নং : ২৩৬ বয়স : 40 লিঙ্গ : পুৰুষ	OPA0056648 ফটো উপলব্ধ
547 নাম : জুনমনি গগৈ স্বামীৰ নাম: কনক গগৈ ঘৰ নং : ২৩৬ বয়স : 35 লিঙ্গ : মহিলা	MVF0688994 ফটো উপলব্ধ	548 নাম : মৌচুমী গগৈ পিতাৰ নাম: ধীৰেন গগৈ ঘৰ নং : ২৩৬ বয়স : 33 লিঙ্গ : মহিলা	OPA0056051 ফটো উপলব্ধ	549 নাম : কঙ্কা মুৰ্মু পিতাৰ নাম: মাতলা মুৰ্মু ঘৰ নং : ২৩৬ বয়স : 63 লিঙ্গ : পুৰুষ	MVF9143968 ফটো উপলব্ধ
550 নাম : মাখনি মুৰ্মু স্বামীৰ নাম: কঙ্কা মুৰ্মু ঘৰ নং : ২৩৭ বয়স : 58 লিঙ্গ : মহিলা	MVF9143979 ফটো উপলব্ধ	551 নাম : বামেশ্বৰ মুৰ্মু পিতাৰ নাম: কঙ্কা মুৰ্মু ঘৰ নং : ২৩৭ বয়স : 41 লিঙ্গ : পুৰুষ	MVF9143980 ফটো উপলব্ধ	552 নাম : বীৰেণ মুৰ্মু পিতাৰ নাম: কঙ্কা মুৰ্মু ঘৰ নং : ২৩৭ বয়স : 40 লিঙ্গ : পুৰুষ	MVF9143991 ফটো উপলব্ধ
553 নাম : কন মুৰ্মু পিতাৰ নাম: কঙ্কা মুৰ্মু ঘৰ নং : ২৩৭ বয়স : 38 লিঙ্গ : পুৰুষ	MVF9144007 ফটো উপলব্ধ	554 নাম : চানমনী মুৰ্মু স্বামীৰ নাম: বামেশ্বৰ মুৰ্মু ঘৰ নং : ২৩৭ বয়স : 32 লিঙ্গ : মহিলা	MVF0335778 ফটো উপলব্ধ	S 555 নাম : বিপামনি মুৰ্মু পিতাৰ নাম: কঙ্কা মুৰ্মু ঘৰ নং : ২৩৭ বয়স : 29 লিঙ্গ : মহিলা	MVF0259044 ফটো উপলব্ধ
556 নাম : বিমল মুৰ্মু পিতাৰ নাম: কঙ্কা মুৰ্মু ঘৰ নং : ২৩৭ বয়স : 29 লিঙ্গ : পুৰুষ	MVF0260943 ফটো উপলব্ধ	557 নাম : চোমতি মুৰ্মু স্বামীৰ নাম: ভূতকো মুৰ্মু ঘৰ নং : ২৩৮ বয়স : 56 লিঙ্গ : মহিলা	MVF9144029 ফটো উপলব্ধ	558 নাম : বিপুল মুৰ্মু পিতাৰ নাম: ভূতকো মুৰ্মু ঘৰ নং : ২৩৮ বয়স : 31 লিঙ্গ : পুৰুষ	MVF0257253 ফটো উপলব্ধ
559 নাম : লাচিত মুৰ্মু পিতাৰ নাম: ভূতকো মুৰ্মু ঘৰ নং : ২৩৮ বয়স : 30 লিঙ্গ : পুৰুষ	MVF0261370 ফটো উপলব্ধ	560 নাম : সুনিতা হেমৰম মুৰ্মু স্বামীৰ নাম: বিপুল মুৰ্মু ঘৰ নং : ২৩৮ বয়স : 28 লিঙ্গ : মহিলা	MVF3605086 ফটো উপলব্ধ	561 নাম : প্ৰভাত ফুকন পিতাৰ নাম: মিনাৰাম ফুকন ঘৰ নং : ২৩৮ ঘ বয়স : 50 লিঙ্গ : পুৰুষ	MVF9336509 ফটো উপলব্ধ
562 নাম : হেমলতা ফুকন স্বামীৰ নাম: প্ৰভাত ফুকন ঘৰ নং : ২৩৮ বয়স : 49 লিঙ্গ : মহিলা	OPA0040808 ফটো উপলব্ধ	563 নাম : প্ৰিয়ানু ফুকন পিতাৰ নাম: প্ৰভাত ফুকন ঘৰ নং : ২৩৮ ঘ বয়স : 21 লিঙ্গ : মহিলা	MVF3703469 ফটো উপলব্ধ	S 564 নাম : প্ৰিয়ংকা দত্ত পিতাৰ নাম: ডিম্বেশ্বৰ দত্ত ঘৰ নং : ২৩৮ ঘ বয়স : 24 লিঙ্গ : মহিলা	MVF3549169 ফটো উপলব্ধ
565 নাম : বৰ্ণালী দত্ত পিতাৰ নাম: ডিম্বেশ্বৰ দত্ত ঘৰ নং : 238খ বয়স : 21 লিঙ্গ : মহিলা	MVF3706223 ফটো উপলব্ধ	566 নাম : ডিম্বেশ্বৰ দত্ত পিতাৰ নাম: জয়কান্ত দত্ত ঘৰ নং : ২৩৮খ বয়স : 55 লিঙ্গ : পুৰুষ	MVF9144063 ফটো উপলব্ধ	567 নাম : বুৰী দত্ত স্বামীৰ নাম: ডিম্বেশ্বৰ দত্ত ঘৰ নং : ২৩৮খ বয়স : 45 লিঙ্গ : মহিলা	MVF9144074 ফটো উপলব্ধ
568 নাম : বাপু মুৰ্মু পিতাৰ নাম: পৈতৰা মুৰ্মু ঘৰ নং : ২৪০ বয়স : 66 লিঙ্গ : পুৰুষ	MVF9144096 ফটো উপলব্ধ	569 নাম : তিলেশ্বৰী মুৰ্মু স্বামীৰ নাম: জীৱনী মুৰ্মু ঘৰ নং : ২৪০ বয়স : 52 লিঙ্গ : মহিলা	MVF9144621 ফটো উপলব্ধ	570 নাম : দিপেন মুৰ্মু পিতাৰ নাম: বাপু মুৰ্মু ঘৰ নং : ২৪০ বয়স : 34 লিঙ্গ : পুৰুষ	MVF2374654 ফটো উপলব্ধ



<p>S 571 MVF2374778</p> <p>নাম : জয়ন্তী মূৰ্ম পিতাৰ নাম: বীপু মূৰ্ম ঘৰ নং : 280 বয়স : 31 লিঙ্গ : মহিলা</p> <p>ফটো উপলব্ধ</p>	<p>572 MVF3748936</p> <p>নাম : ববিতা মূৰ্ম স্বামীৰ নাম: বাৰ্জেশ মুৰ্ম ঘৰ নং : 240 বয়স : 24 লিঙ্গ : মহিলা</p> <p>ফটো উপলব্ধ</p>	<p># 573 MVF9144596</p> <p>নাম : লক্ষেশ্বৰ মূৰ্ম পিতাৰ নাম: জীৱন মুৰ্ম ঘৰ নং : 240 বয়স : 35 লিঙ্গ : পুৰুষ</p> <p>ফটো উপলব্ধ</p>
<p># 574 OPA0007732</p> <p>নাম : ৰূপজ্যোতি মাঝি স্বামীৰ নাম: লক্ষেশ্বৰ মুৰ্ম ঘৰ নং : 240 বয়স : 31 লিঙ্গ : মহিলা</p> <p>ফটো উপলব্ধ</p>	<p>575 MVF2445398</p> <p>নাম : কাৰ্তিক মুৰ্ম পিতাৰ নাম: পেতৰা মুৰ্ম ঘৰ নং : 280 বয়স : 47 লিঙ্গ : পুৰুষ</p> <p>ফটো উপলব্ধ</p>	<p>S 576 MVF0338566</p> <p>নাম : লক্ষী মুৰ্ম পিতাৰ নাম: কাৰ্তিক মুৰ্ম ঘৰ নং : 280 বয়স : 30 লিঙ্গ : মহিলা</p> <p>ফটো উপলব্ধ</p>
<p>577 MVF0338707</p> <p>নাম : বাৰ্জেশ মুৰ্ম পিতাৰ নাম: কাৰ্তিক মুৰ্ম ঘৰ নং : 280 বয়স : 28 লিঙ্গ : পুৰুষ</p> <p>ফটো উপলব্ধ</p>	<p>578 MVF9144609</p> <p>নাম : জীৱন মুৰ্ম পিতাৰ নাম: পেতী মুৰ্ম ঘৰ নং : 280 বয়স : 58 লিঙ্গ : পুৰুষ</p> <p>ফটো উপলব্ধ</p>	<p>579 MVF2374643</p> <p>নাম : দিপক মুৰ্ম পিতাৰ নাম: বীপু মুৰ্ম ঘৰ নং : 280 বয়স : 35 লিঙ্গ : পুৰুষ</p> <p>ফটো উপলব্ধ</p>
<p>580 MVF2374767</p> <p>নাম : ফুলেশ্বৰী মুৰ্ম স্বামীৰ নাম: দিপক মুৰ্ম ঘৰ নং : 280 বয়স : 32 লিঙ্গ : মহিলা</p> <p>ফটো উপলব্ধ</p>	<p>581 MVF9144132</p> <p>নাম : কৃষ্ণ মুৰ্ম পিতাৰ নাম: বানু মুৰ্ম ঘৰ নং : 282 বয়স : 48 লিঙ্গ : পুৰুষ</p> <p>ফটো উপলব্ধ</p>	<p>582 MVF0100289</p> <p>নাম : সংগীতা মুৰ্ম স্বামীৰ নাম: কৃষ্ণ মুৰ্ম ঘৰ নং : 282 বয়স : 36 লিঙ্গ : মহিলা</p> <p>ফটো উপলব্ধ</p>
<p>S 583 MVF0247882</p> <p>নাম : মালতী মুৰ্ম পিতাৰ নাম: ভীষ্ম মুৰ্ম ঘৰ নং : 282 বয়স : 29 লিঙ্গ : মহিলা</p> <p>ফটো উপলব্ধ</p>	<p>S 584 MVF3706306</p> <p>নাম : নয়নমনি মুৰ্ম স্বামীৰ নাম: ভীষ্ম মুৰ্ম ঘৰ নং : 242 বয়স : 24 লিঙ্গ : মহিলা</p> <p>ফটো উপলব্ধ</p>	<p>585 MVF9144143</p> <p>নাম : ভাষা মুৰ্ম পিতাৰ নাম: বানু মুৰ্ম ঘৰ নং : 282 বয়স : 54 লিঙ্গ : পুৰুষ</p> <p>ফটো উপলব্ধ</p>
<p>586 MVF9144154</p> <p>নাম : ববীতা মুৰ্ম স্বামীৰ নাম: ভীষ্ম মুৰ্ম ঘৰ নং : 282 বয়স : 52 লিঙ্গ : মহিলা</p> <p>ফটো উপলব্ধ</p>	<p>587 MVF9144165</p> <p>নাম : লবন মুৰ্ম পিতাৰ নাম: বানু মুৰ্ম ঘৰ নং : 283 বয়স : 60 লিঙ্গ : পুৰুষ</p> <p>ফটো উপলব্ধ</p>	<p>588 MVF9144176</p> <p>নাম : মিনা মুৰ্ম স্বামীৰ নাম: লবন মুৰ্ম ঘৰ নং : 283 বয়স : 56 লিঙ্গ : মহিলা</p> <p>ফটো উপলব্ধ</p>
<p>589 MVF0100958</p> <p>নাম : উপেন মুৰ্ম পিতাৰ নাম: লবন মুৰ্ম ঘৰ নং : 283 বয়স : 28 লিঙ্গ : পুৰুষ</p> <p>ফটো উপলব্ধ</p>	<p>590 OPA0089417</p> <p>নাম : আঘোনী মুৰ্ম স্বামীৰ নাম: উপেন মুৰ্ম ঘৰ নং : 283 বয়স : 28 লিঙ্গ : মহিলা</p> <p>ফটো উপলব্ধ</p>	<p>S 591 MVF0426791</p> <p>নাম : মাকন মুৰ্ম পিতাৰ নাম: লবন মুৰ্ম ঘৰ নং : 283 বয়স : 27 লিঙ্গ : মহিলা</p> <p>ফটো উপলব্ধ</p>
<p>592 MVF3510690</p> <p>নাম : কমল মুৰ্ম পিতাৰ নাম: লবন মুৰ্ম ঘৰ নং : 283 বয়স : 26 লিঙ্গ : পুৰুষ</p> <p>ফটো উপলব্ধ</p>	<p>593 OPA0089755</p> <p>নাম : মায়া মুৰ্ম স্বামীৰ নাম: কমল মুৰ্ম ঘৰ নং : 283 বয়স : 26 লিঙ্গ : মহিলা</p> <p>ফটো উপলব্ধ</p>	<p>594 MVF9144187</p> <p>নাম : দেবেশ্বৰ গৌৱালা পিতাৰ নাম: বৰুণ গৌৱালা ঘৰ নং : 288 বয়স : 50 লিঙ্গ : পুৰুষ</p> <p>ফটো উপলব্ধ</p>
<p>595 MVF0384081</p> <p>নাম : বিপিন উৰাং পিতাৰ নাম: চন্দ্ৰ উৰাং ঘৰ নং : 285 বয়স : 27 লিঙ্গ : পুৰুষ</p> <p>ফটো উপলব্ধ</p>	<p>596 MVF3461829</p> <p>নাম : মাই উৰাং পিতাৰ নাম: চন্দ্ৰ উৰাং ঘৰ নং : 285 বয়স : 23 লিঙ্গ : মহিলা</p> <p>ফটো উপলব্ধ</p>	<p>597 MVF9144223</p> <p>নাম : আৰতি উৰাং স্বামীৰ নাম: চন্দ্ৰ উৰাং ঘৰ নং : 285 বয়স : 50 লিঙ্গ : মহিলা</p> <p>ফটো উপলব্ধ</p>
<p>598 MVF9144234</p> <p>নাম : ৰাতে মুৰ্ম পিতাৰ নাম: ঘূচৰু মুৰ্ম ঘৰ নং : 286 বয়স : 50 লিঙ্গ : পুৰুষ</p> <p>ফটো উপলব্ধ</p>	<p>599 MVF9144245</p> <p>নাম : মনি মুৰ্ম স্বামীৰ নাম: ৰাতে মুৰ্ম ঘৰ নং : 286 বয়স : 46 লিঙ্গ : মহিলা</p> <p>ফটো উপলব্ধ</p>	<p>600 MVF0101857</p> <p>নাম : চান মুৰ্ম পিতাৰ নাম: ঘূচৰু মুৰ্ম ঘৰ নং : 286 বয়স : 33 লিঙ্গ : পুৰুষ</p> <p>ফটো উপলব্ধ</p>



601 নাম : বাধিকা মুৰ্মু পিতাৰ নাম: কানিয়া মাডী ঘৰ নং : ২৪৬ বয়স : 31 লিঙ্গ : মহিলা	MVF0313460 ফটো উপলব্ধ	S 602 নাম : বশিমা মুৰ্মু পিতাৰ নাম: বাতে মুৰ্মু ঘৰ নং : ২৪৬ বয়স : 25 লিঙ্গ : মহিলা	MVF3354347 ফটো উপলব্ধ	603 নাম : অনিমা মুৰ্মু পিতাৰ নাম: বাতে মুৰ্মু ঘৰ নং : 246 বয়স : 22 লিঙ্গ : মহিলা	MVF3706322 ফটো উপলব্ধ
604 নাম : কালিয়া মুৰ্মু পিতাৰ নাম: সপ্না মুৰ্মু ঘৰ নং : ২৪৭ বয়স : 58 লিঙ্গ : পুৰুষ	MVF9144256 ফটো উপলব্ধ	605 নাম : সন্তোষ মুৰ্মু পিতাৰ নাম: কালিয়া মুৰ্মু ঘৰ নং : ২৪৭ বয়স : 23 লিঙ্গ : পুৰুষ	OPA0055756 ফটো উপলব্ধ	606 নাম : বনু মাৰিা মুৰ্মু স্বামীৰ নাম: সন্তোষ মুৰ্মু ঘৰ নং : ২৪৭ বয়স : 21 লিঙ্গ : মহিলা	OPA0101410 ফটো উপলব্ধ
607 নাম : বিছনী মুৰ্মু স্বামীৰ নাম: চিনকা মুৰ্মু ঘৰ নং : ২৪৮ বয়স : 55 লিঙ্গ : মহিলা	MVF9144290 ফটো উপলব্ধ	608 নাম : চোতী মুৰ্মু নেৰাৰ স্বামীৰ নাম: সন্তোষ নেৰাৰ ঘৰ নং : ২৪৮ বয়স : 31 লিঙ্গ : মহিলা	OPA0109140 ফটো উপলব্ধ	609 নাম : সুতী মুৰ্মু নেৰাৰ পিতাৰ নাম: সন্তোষ নেৰাৰ ঘৰ নং : ২৪৮ বয়স : 30 লিঙ্গ : মহিলা	MVF0102806 ফটো উপলব্ধ
S 610 নাম : শ্ৰৱন্তী মুৰ্মু পিতাৰ নাম: চিনকা মুৰ্মু ঘৰ নং : ২৪৮ বয়স : 29 লিঙ্গ : মহিলা	MVF0102897 ফটো উপলব্ধ	611 নাম : সোনাৰাম মুৰ্মু পিতাৰ নাম: চিনকা মুৰ্মু ঘৰ নং : ২৪৮ বয়স : 27 লিঙ্গ : পুৰুষ	MVF0341057 ফটো উপলব্ধ	612 নাম : ৰুমা মুৰ্মু পিতাৰ নাম: বিমল মুৰ্মু ঘৰ নং : 248 বয়স : 23 লিঙ্গ : মহিলা	MVF3736022 ফটো উপলব্ধ
613 নাম : বিমল মুৰ্মু পিতাৰ নাম: কাৰ্তিক মুৰ্মু ঘৰ নং : ২৪৮ক বয়স : 46 লিঙ্গ : পুৰুষ	MVF9144303 ফটো উপলব্ধ	614 নাম : লক্ষীমনী মুৰ্মু স্বামীৰ নাম: বিমল মুৰ্মু ঘৰ নং : ২৪৮ক বয়স : 42 লিঙ্গ : মহিলা	MVF9144314 ফটো উপলব্ধ	615 নাম : লক্ষেশ্বৰ উৰাং পিতাৰ নাম: লাডুৰাম উৰাং ঘৰ নং : ২৫০ বয়স : 80 লিঙ্গ : পুৰুষ	MVF9144347 ফটো উপলব্ধ
E 616 নাম : মীৰা উৰাং স্বামীৰ নাম: সোনেল উৰাং ঘৰ নং : ২৫০ বয়স : 46 লিঙ্গ : মহিলা	MVF9144370 ফটো উপলব্ধ	617 নাম : চিকিত উৰাং পিতাৰ নাম: সোনেল উৰাং ঘৰ নং : ২৫০ বয়স : 29 লিঙ্গ : পুৰুষ	MVF0384123 ফটো উপলব্ধ	618 নাম : গুনি উৰাং স্বামীৰ নাম: পোনা উৰাং ঘৰ নং : ২৫২ বয়স : 39 লিঙ্গ : মহিলা	MVF9144405 ফটো উপলব্ধ
619 নাম : বিৰ উৰাং পিতাৰ নাম: পোনা উৰাং ঘৰ নং : 252 বয়স : 22 লিঙ্গ : পুৰুষ	OPA0145599 ফটো উপলব্ধ	620 নাম : জয়ন্ত গোৱালা পিতাৰ নাম: শিবু গোৱালা ঘৰ নং : ২৫৪খ বয়স : 26 লিঙ্গ : পুৰুষ	MVF3353646 ফটো উপলব্ধ	621 নাম : বুবল গোৱালা পিতাৰ নাম: গনেশ গোৱালা ঘৰ নং : ২৫৪গ বয়স : 48 লিঙ্গ : পুৰুষ	MVF9144494 ফটো উপলব্ধ
622 নাম : শিব গোৱালা পিতাৰ নাম: গনেশ গোৱালা ঘৰ নং : ২৫৪খ বয়স : 46 লিঙ্গ : পুৰুষ	MVF9144472 ফটো উপলব্ধ	623 নাম : অঞ্জু গোৱালা স্বামীৰ নাম: গোলাপ গোৱালা ঘৰ নং : ২৫৪ক বয়স : 42 লিঙ্গ : মহিলা	MVF9144461 ফটো উপলব্ধ	624 নাম : অৰুণ গোৱালা পিতাৰ নাম: লক্ষন গোৱালা ঘৰ নং : ২৫৫ বয়স : 80 লিঙ্গ : পুৰুষ	MVF9144518 ফটো উপলব্ধ
625 নাম : চান্দ গোৱালা স্বামীৰ নাম: অৰুণ গোৱালা ঘৰ নং : ২৫৫ বয়স : 73 লিঙ্গ : মহিলা	MVF9144529 ফটো উপলব্ধ	626 নাম : চম্পা গোৱালা পিতাৰ নাম: অৰুণ গোৱালা ঘৰ নং : ২৫৫ বয়স : 34 লিঙ্গ : মহিলা	MVF0344275 ফটো উপলব্ধ	627 নাম : সাবিত্ৰী গোৱালা স্বামীৰ নাম: জীবন গোৱালা ঘৰ নং : 255 বয়স : 33 লিঙ্গ : মহিলা	MVF3704905 ফটো উপলব্ধ
628 নাম : জীবন গোৱালা পিতাৰ নাম: অৰুণ গোৱালা ঘৰ নং : ২৫৫ বয়স : 32 লিঙ্গ : পুৰুষ	MVF2445423 ফটো উপলব্ধ	S 629 নাম : মাখনী গোৱালা পিতাৰ নাম: অৰুণ গোৱালা ঘৰ নং : ২৫৫ বয়স : 30 লিঙ্গ : মহিলা	MVF2445412 ফটো উপলব্ধ	S 630 নাম : প্ৰতিমা গোৱালা পিতাৰ নাম: অৰুণ গোৱালা ঘৰ নং : ২৫৫ বয়স : 28 লিঙ্গ : মহিলা	MVF0344358 ফটো উপলব্ধ



<p>S 631 MVF0344408</p> <p>নাম : টুচ গোৱালা পিতাৰ নাম: বৰুণ গোৱালা ঘৰ নং : ২৫৬ বয়স : ২৭ লিঙ্গ : মহিলা</p> <p>ফটো উপলব্ধ</p>	<p>632 MVF9144552</p> <p>নাম : হীৰা গোৱালা স্বামীৰ নাম: বৰুণ গোৱালা ঘৰ নং : ২৫৬ বয়স : 64 লিঙ্গ : মহিলা</p> <p>ফটো উপলব্ধ</p>	<p>633 MVF9144563</p> <p>নাম : নন্দেশ্বৰ গোৱালা পিতাৰ নাম: বৰুণ গোৱালা ঘৰ নং : ২৫৬ বয়স : 45 লিঙ্গ : পুৰুষ</p> <p>ফটো উপলব্ধ</p>
<p>634 MVF0260604</p> <p>নাম : চুমচুম দত্ত স্বামীৰ নাম: জিন্তুমনি নেওগ ঘৰ নং : ২৫৬ বয়স : 38 লিঙ্গ : মহিলা</p> <p>ফটো উপলব্ধ</p>	<p>635 MVF0344457</p> <p>নাম : জিন্তুমনি নেওগ পিতাৰ নাম: চিবন চন্দ্ৰ নেওগ ঘৰ নং : ২৫৬ বয়স : 37 লিঙ্গ : পুৰুষ</p> <p>ফটো উপলব্ধ</p>	<p>636 MVF9145328</p> <p>নাম : মঞ্জু গোৱালা স্বামীৰ নাম: নন্দেশ্বৰ গোৱালা ঘৰ নং : ২৫৬ বয়স : 35 লিঙ্গ : মহিলা</p> <p>ফটো উপলব্ধ</p>
<p>637 MVF9145293</p> <p>নাম : মহেশ্বৰ গোৱালা পিতাৰ নাম: বৰুণ গোৱালা ঘৰ নং : ২৫৬ বয়স : 34 লিঙ্গ : পুৰুষ</p> <p>ফটো উপলব্ধ</p>	<p># 638 OPA0029785</p> <p>নাম : ফাগুনী বৰাইক গোৱালা স্বামীৰ নাম: বিনোদ গোৱালা ঘৰ নং : ২৫৬ বয়স : 32 লিঙ্গ : মহিলা</p> <p>ফটো উপলব্ধ</p>	<p># 639 MVF9145511</p> <p>নাম : বিনোদ গোৱালা মাতৃৰ নাম: হীৰা গোৱালা ঘৰ নং : ২৫৬ বয়স : 30 লিঙ্গ : পুৰুষ</p> <p>ফটো উপলব্ধ</p>
<p>S 640 MVF0106567</p> <p>নাম : জ্যোতি গোৱালা পিতাৰ নাম: বৰুণ গোৱালা ঘৰ নং : ২৫৬ বয়স : 30 লিঙ্গ : মহিলা</p> <p>ফটো উপলব্ধ</p>	<p>641 MVF3511375</p> <p>নাম : জ্যোত্স্না গোৱালা পিতাৰ নাম: বৰুণ গোৱালা ঘৰ নং : ২৫৬ বয়স : 28 লিঙ্গ : মহিলা</p> <p>ফটো উপলব্ধ</p>	<p>642 OPA0056663</p> <p>নাম : লাভুমানি নেওগ মাতৃৰ নাম: স্বৰ্ণ নেওগ ঘৰ নং : ২৫৬ বয়স : 47 লিঙ্গ : পুৰুষ</p> <p>ফটো উপলব্ধ</p>
<p>643 OPA0056689</p> <p>নাম : অনামিকা নেওগ স্বামীৰ নাম: লাভুমানি নেওগ ঘৰ নং : ২৫৬ বয়স : 44 লিঙ্গ : মহিলা</p> <p>ফটো উপলব্ধ</p>	<p>644 OPA0160531</p> <p>নাম : গুঞ্জনা নেওগ পিতাৰ নাম: লাভুমানি নেওগ ঘৰ নং : ২৫৬ বয়স : 19 লিঙ্গ : মহিলা</p> <p>ফটো উপলব্ধ</p>	<p>645 MVF9144574</p> <p>নাম : স্বৰ্ণ নেওগ স্বামীৰ নাম: চিবন চন্দ্ৰ নেওগ ঘৰ নং : ২৫৬ বয়স : 62 লিঙ্গ : মহিলা</p> <p>ফটো উপলব্ধ</p>
<p>646 MVF1052295</p> <p>নাম : বিজু চন্দ্ৰ পিতাৰ নাম: সুধীৰ চন্দ্ৰ ঘৰ নং : ২৫৭ বয়স : 50 লিঙ্গ : পুৰুষ</p> <p>ফটো উপলব্ধ</p>	<p># 647 MVF1052308</p> <p>নাম : মাইন চন্দ্ৰ স্বামীৰ নাম: বিজু চন্দ্ৰ ঘৰ নং : ২৫৭ বয়স : 44 লিঙ্গ : মহিলা</p> <p>ফটো উপলব্ধ</p>	<p>648 MVF0505693</p> <p>নাম : ডিম্পী চন্দ্ৰ পিতাৰ নাম: বিজু চন্দ্ৰ ঘৰ নং : ২৫৭ বয়স : 27 লিঙ্গ : মহিলা</p> <p>ফটো উপলব্ধ</p>
<p># 649 MVF0426650</p> <p>নাম : অৰুন্ধতী কোঁৱৰ পিতাৰ নাম: লক্ষেশ্বৰ কোঁৱৰ ঘৰ নং : ২৫৭ বয়স : 27 লিঙ্গ : মহিলা</p> <p>ফটো উপলব্ধ</p>	<p>650 MVF0552851</p> <p>নাম : বিশ্বজিৎ বড়ো পিতাৰ নাম: বিজয় বড়ো ঘৰ নং : ২৫৮ বয়স : 28 লিঙ্গ : পুৰুষ</p> <p>ফটো উপলব্ধ</p>	<p>651 MVF1022135</p> <p>নাম : বিজয় বড়ো স্বামীৰ নাম: ভবেন্দ্ৰ বড়ো ঘৰ নং : ২৫৭ বয়স : 55 লিঙ্গ : মহিলা</p> <p>ফটো উপলব্ধ</p>
<p>652 MVF1022215</p> <p>নাম : মিনো বড়ো স্বামীৰ নাম: বিজয় বড়ো ঘৰ নং : ২৫৯ বয়স : 50 লিঙ্গ : মহিলা</p> <p>ফটো উপলব্ধ</p>	<p>653 MVF3412384</p> <p>নাম : বিকাশ বড়ো পিতাৰ নাম: বিজয় বড়ো ঘৰ নং : ২৫৯ বয়স : 26 লিঙ্গ : পুৰুষ</p> <p>ফটো উপলব্ধ</p>	<p>654 MVF0555292</p> <p>নাম : লক্ষেশ্বৰ কোঁৱৰ পিতাৰ নাম: সিন্ধুৰাম কোঁৱৰ ঘৰ নং : ২৬০ বয়স : 66 লিঙ্গ : পুৰুষ</p> <p>ফটো উপলব্ধ</p>
<p>655 MVF0555375</p> <p>নাম : মিন্টী গগৈ কোঁৱৰ স্বামীৰ নাম: লক্ষেশ্বৰ কোঁৱৰ ঘৰ নং : ২৬০ বয়স : 57 লিঙ্গ : মহিলা</p> <p>ফটো উপলব্ধ</p>	<p>656 MVF0555250</p> <p>নাম : অনুৰাগ কোঁৱৰ পিতাৰ নাম: লক্ষেশ্বৰ কোঁৱৰ ঘৰ নং : ২৬০ বয়স : 31 লিঙ্গ : পুৰুষ</p> <p>ফটো উপলব্ধ</p>	<p>R 657 MVF3369881</p> <p>নাম : পূৰ্ণিমা গোস্বামী পিতাৰ নাম: ৰুপমা গোস্বামী ঘৰ নং : ৪০৪ বয়স : ২৩ লিঙ্গ : মহিলা</p> <p>ফটো উপলব্ধ</p>
<p>658 MVF3744463</p> <p>নাম : দীপজ্যোতি কলিতা পিতাৰ নাম: দেবেন কলিতা ঘৰ নং : পভোজন গাৱ বয়স : 21 লিঙ্গ : পুৰুষ</p> <p>ফটো উপলব্ধ</p>		



659	1	OPA0170480	ফটো উপলব্ধ	নাম : নৱজ্যোতি নাথ পিতাৰ নাম: বেলোৰাম নাথ ঘৰ নং : ১৫৫ ঘ বয়স : 18 লিঙ্গ : পুৰুষ	660	1	OPA0170589	ফটো উপলব্ধ	নাম : অনিমা কিস্কু পিতাৰ নাম: গোবিন কিস্কু ঘৰ নং : ১৯৪ ক বয়স : 22 লিঙ্গ : মহিলা	661	1	OPA0176032	ফটো উপলব্ধ	নাম : বন্দনা কলিতা পিতাৰ নাম: দুলাল কলিতা ঘৰ নং : ১৬২ ক বয়স : 21 লিঙ্গ : মহিলা
662	1	OPA0176081	ফটো উপলব্ধ	নাম : সুনিতা মুৰ্মু স্বামীৰ নাম: দেবকান্ত মুৰ্মু ঘৰ নং : ১৩৬ বয়স : 30 লিঙ্গ : মহিলা	663	1	OPA0176115	ফটো উপলব্ধ	নাম : উৎপল কলিতা পিতাৰ নাম: তৰুন কলিতা ঘৰ নং : ২২৪ বয়স : 20 লিঙ্গ : পুৰুষ	664	1	OPA0176131	ফটো উপলব্ধ	নাম : প্ৰতিমা টুড মুৰ্মু স্বামীৰ নাম: জিতেন মুৰ্মু ঘৰ নং : ১৩৬ বয়স : 32 লিঙ্গ : মহিলা
665	1	OPA0176800	ফটো উপলব্ধ	নাম : কংকনা শৰ্মা পিতাৰ নাম: দিলিপ শৰ্মা ঘৰ নং : ১৫৫ ক বয়স : 21 লিঙ্গ : মহিলা	666	1	OPA0176859	ফটো উপলব্ধ	নাম : প্ৰিয়াশ্ৰী তালুকদাৰ স্বামীৰ নাম: দিপ তালুকদাৰ ঘৰ নং : ২১৯ ক বয়স : 19 লিঙ্গ : মহিলা	667	1	OPA0178616	ফটো উপলব্ধ	নাম : প্ৰকাশ বৰা পিতাৰ নাম: পুষ্পধৰ বৰা ঘৰ নং : ২১০ বয়স : 18 লিঙ্গ : পুৰুষ
668	1	OPA0179507	ফটো উপলব্ধ	নাম : সৰজ শৰ্মা মাতৃৰ নাম: আল্পনা দেবী ঘৰ নং : ১৬৬ খ বয়স : 20 লিঙ্গ : পুৰুষ	669	1	OPA0182493	ফটো উপলব্ধ	নাম : বিতোপন শৰ্মা পিতাৰ নাম: ৰূপেন শৰ্মা ঘৰ নং : ১৪৫ ক বয়স : 18 লিঙ্গ : পুৰুষ	670	1	OPA0182543	ফটো উপলব্ধ	নাম : আকাশ বৰদলৈ পিতাৰ নাম: নাৰায়ণ বৰদলৈ ঘৰ নং : ১৬৭ বয়স : 18 লিঙ্গ : পুৰুষ
671	1	OPA0182576	ফটো উপলব্ধ	নাম : সমন চন্দ পিতাৰ নাম: বিজু চন্দ ঘৰ নং : ২৫৭ বয়স : 18 লিঙ্গ : পুৰুষ	672	1	OPA0182584	ফটো উপলব্ধ	নাম : দিপ তালুকদাৰ পিতাৰ নাম: নিপ তালুকদাৰ ঘৰ নং : ২১৯ ক বয়স : 21 লিঙ্গ : পুৰুষ	673	1	OPA0186395	ফটো উপলব্ধ	নাম : মৌচুমী হাজৰিকা স্বামীৰ নাম: দিব্যজ্যোতি কলিতা ঘৰ নং : ২২৫ বয়স : 30 লিঙ্গ : মহিলা
674	1	OPA0193904	ফটো উপলব্ধ	নাম : প্ৰিতি কিস্কু স্বামীৰ নাম: বিদ্যাজ্যোতি কিস্কু ঘৰ নং : ২৩৫ ক বয়স : 23 লিঙ্গ : মহিলা	675	1	OPA0193920	ফটো উপলব্ধ	নাম : সন্ধিয়া গড় পিতাৰ নাম: মোহন গড় ঘৰ নং : ১৬০ খ বয়স : 18 লিঙ্গ : মহিলা	676	1	OPA0193995	ফটো উপলব্ধ	নাম : ৰোহন শৰ্মা পিতাৰ নাম: প্ৰাঞ্জল শৰ্মা ঘৰ নং : ১৭০ ক বয়স : 18 লিঙ্গ : পুৰুষ
677	1	OPA0194035	ফটো উপলব্ধ	নাম : মুন উৰাং স্বামীৰ নাম: দেবেশ্বৰ উৰাং ঘৰ নং : ২১৩ বয়স : 29 লিঙ্গ : মহিলা	678	1	OPA0194050	ফটো উপলব্ধ	নাম : মনোজ হেমৰম পিতাৰ নাম: বাবু হেমৰম ঘৰ নং : ১৯৩ বয়স : 18 লিঙ্গ : পুৰুষ	679	1	OPA0194068	ফটো উপলব্ধ	নাম : কাকুমনি শৰ্মা স্বামীৰ নাম: অংকুৰ শৰ্মা ঘৰ নং : ১৯৬ বয়স : 21 লিঙ্গ : মহিলা
680	1	OPA0194092	ফটো উপলব্ধ	নাম : জুন উৰাং স্বামীৰ নাম: ব্ৰহ্ম উৰাং ঘৰ নং : ২১২ বয়স : 24 লিঙ্গ : মহিলা	681	1	OPA0194167	ফটো উপলব্ধ	নাম : পংকজ উৰাং পিতাৰ নাম: চন্দ্ৰ উৰাং ঘৰ নং : 245 ক বয়স : 19 লিঙ্গ : পুৰুষ	682	1	OPA0194241	ফটো উপলব্ধ	নাম : সুনিতা উৰাং স্বামীৰ নাম: সুনীল উৰাং ঘৰ নং : ২১১ বয়স : 29 লিঙ্গ : মহিলা
683	1	OPA0194332	ফটো উপলব্ধ	নাম : মিৰা মুৰ্মু স্বামীৰ নাম: কন মুৰ্মু ঘৰ নং : ২৩৭ বয়স : 27 লিঙ্গ : মহিলা	684	1	OPA0194357	ফটো উপলব্ধ	নাম : ৰবিনা উৰাং স্বামীৰ নাম: পুনেশ্বৰ উৰাং ঘৰ নং : ২১১ বয়স : 25 লিঙ্গ : মহিলা	685	1	JMV0529305	ফটো উপলব্ধ	নাম : দিপমালা দেৱী পিতাৰ নাম: পুতুমনি ঘৰ নং : ১৬৭ বয়স : 26 লিঙ্গ : মহিলা
686	1	OPA0049569	ফটো উপলব্ধ	নাম : কাকুমনি শৰ্মা স্বামীৰ নাম: অংকুৰ শৰ্মা ঘৰ নং : ১৯৬ বয়স : 21 লিঙ্গ : মহিলা	687	1	MVF0479071	ফটো উপলব্ধ	নাম : অদিতি শৰ্মা পিতাৰ নাম: তপন শৰ্মা ঘৰ নং : ১৯৭ বয়স : 25 লিঙ্গ : মহিলা	688	1	BVR1622216	ফটো উপলব্ধ	নাম : অনন্যা বৰা পিতাৰ নাম: ৰমেন চন্দ্ৰ বৰা ঘৰ নং : ১৬০ বয়স : 24 লিঙ্গ : মহিলা



689	1	MVF8135782
নাম : বীনা দত্ত স্বামীৰ নাম : মৃদুল দত্ত ঘৰ নং : 238 চ বয়স : 55 লিঙ্গ : মহিলা		
ফটো উপলব্ধ		

690	1	MVF0716845
নাম : প্রাঞ্জল দত্ত পিতাৰ নাম : মৃদুল দত্ত ঘৰ নং : 238 চ বয়স : 30 লিঙ্গ : পুৰুষ		
ফটো উপলব্ধ		

691	1	MVF8142812
নাম : ছবিন দত্ত পিতাৰ নাম : মৃদুল দত্ত ঘৰ নং : 238 চ বয়স : 32 লিঙ্গ : পুৰুষ		
ফটো উপলব্ধ		

692	1	OPA0036293
নাম : কুমকুম বৰা স্বামীৰ নাম : ছবিন দত্ত ঘৰ নং : 238 চ বয়স : 33 লিঙ্গ : মহিলা		
ফটো উপলব্ধ		

693	1	MVF3710480
নাম : প্রিয়াঙ্কী দত্ত পিতাৰ নাম : মৃদুল দত্ত ঘৰ নং : 238 চ বয়স : 21 লিঙ্গ : মহিলা		
ফটো উপলব্ধ		

694	1	MVF8135771
নাম : মৃদুল দত্ত পিতাৰ নাম : বাপুকন দত্ত ঘৰ নং : 238 চ বয়স : 59 লিঙ্গ : পুৰুষ		
ফটো উপলব্ধ		

695	1	OPA0242842
নাম : গিলিখা গুগৈ বৰা স্বামীৰ নাম : মিন্টু বৰা ঘৰ নং : 232 খ বয়স : 28 লিঙ্গ : মহিলা		
ফটো উপলব্ধ		

## ভোটাৰৰ সাৰাংশ

## A) ভোটাৰৰ সংখ্যা

	তালিকাৰ প্ৰকাৰ	তালিকাৰ চিনাক্তকৰণ	ভোটাৰৰ সংখ্যা				
			পুৰুষ	মহিলা	ওয় লিঙ্গ	মুঠ	
I	মূল তালিকা	মূল তালিকা বিশেষ সংশোধন, 2026 চনৰ পূৰ্বৰ 2025 চনৰ মূল তালিকাৰ লগত থকা সংযোজন সমূহ একত্ৰিতকৰণ কৰা তালিকা।	322	336	0	658	
II	যোগ তালিকা	পৰিপূৰক 1	বিশেষ সংক্ষিপ্ত সংশোধন, 2026	11	19	0	30
		পৰিপূৰক 2	অনবিচ্ছিন্ন সংশোধন 2026	3	4	0	7
			মুঠ	14	23	0	37
III	বিয়োজন তালিকা	পৰিপূৰক 1	বিশেষ সংক্ষিপ্ত সংশোধন, 2026	6	43	0	49
		পৰিপূৰক 2	অনবিচ্ছিন্ন সংশোধন 2026	1	1	0	2
			মুঠ	7	44	0	51
IV	লিংগ ক্ষেত্ৰত পৰিবৰ্তনৰ বাবে পাৰ্থক্য		0	0	0	0	
এই সংশোধনৰ পিছত ভোটাৰ তালিকাত ভোটাৰৰ মুঠ সংখ্যা (I+II-III+IV)			329	315	0	644	

## B) শুধৰনীৰ সংখ্যা

তালিকাৰ প্ৰকাৰ	তালিকাৰ চিনাক্তকৰণ	শুধৰনীৰ সংখ্যা
পৰিপূৰক 1	বিশেষ সংক্ষিপ্ত সংশোধন, 2026	34
পৰিপূৰক 2	অনবিচ্ছিন্ন সংশোধন 2026	1
	মুঠ	35

নিৰ্বাচক পঞ্জীয়ন বিষয়াৰ স্বাক্ষৰ

E-মূত, S-স্থানান্তৰিত/ বাসস্থান পৰিবৰ্তন, R-প্ৰতিলিপি, M-নিখোজ, Q-অযোগ্য