



ভোটাৰ তালিকা 2026 S03 অসম

বিধানসভা সমষ্টিৰ নম্বৰ, নাম আৰু সংৰক্ষণৰ স্থিতি : 108 - বোকাজান (অনুসূচিত জনজাতি)		খণ্ড নং : 135																			
এই বিধানসভা সমষ্টিত কোন সংসদীয় সমষ্টিৰ অন্তৰ্গত তাৰ নম্বৰ, নাম আৰু সংৰক্ষণ স্থিতি : 6 - ডিফু (অনুসূচিত জনজাতি)																					
1. সংশোধনৰ বিৱৰণ																					
সংশোধনৰ বছৰ	2026	তালিকাৰ চিনাক্তকৰণ																			
ভিত্তি তাৰিখ	01-04-2026	বিশেষ সংশোধন, 2026 চনৰ পূৰ্বৰ 2025 চনৰ মূল তালিকাৰ লগত থকা সংযোজন সমূহ একত্ৰিতকৰণ কৰা তালিকা।																			
সংশোধনৰ প্ৰকাৰ	বিশেষ সংশোধন 2026																				
প্ৰকাশনৰ তাৰিখ	23-03-2026																				
2. খণ্ড আৰু ভোটগ্ৰহন কেন্দ্ৰৰ বিৱৰণ																					
খণ্ডৰ অন্তৰ্গত এলেকা সমূহৰ নম্বৰ আৰু নাম																					
1-তীলা বস্তি		<table style="width: 100%; border-collapse: collapse;"> <tr> <td style="width: 50%;">মূল চহৰ/গাওঁ</td> <td style="width: 50%;">: খটখটি তীলা বস্তি</td> </tr> <tr> <td>ৱাৰ্ড নং</td> <td>:</td> </tr> <tr> <td>ডাকঘৰ</td> <td>: বোকাজান</td> </tr> <tr> <td>পুলিচ থানা</td> <td>: খটখটি</td> </tr> <tr> <td>ব্লক</td> <td>: পি১-বোকাজান</td> </tr> <tr> <td>ৰাজহ চক্ৰ</td> <td>: ডিফু</td> </tr> <tr> <td>জিলা</td> <td>: কাৰবী আংলং</td> </tr> <tr> <td>পিনকোড</td> <td>: 782480</td> </tr> </table>				মূল চহৰ/গাওঁ	: খটখটি তীলা বস্তি	ৱাৰ্ড নং	:	ডাকঘৰ	: বোকাজান	পুলিচ থানা	: খটখটি	ব্লক	: পি১-বোকাজান	ৰাজহ চক্ৰ	: ডিফু	জিলা	: কাৰবী আংলং	পিনকোড	: 782480
মূল চহৰ/গাওঁ	: খটখটি তীলা বস্তি																				
ৱাৰ্ড নং	:																				
ডাকঘৰ	: বোকাজান																				
পুলিচ থানা	: খটখটি																				
ব্লক	: পি১-বোকাজান																				
ৰাজহ চক্ৰ	: ডিফু																				
জিলা	: কাৰবী আংলং																				
পিনকোড	: 782480																				
3. ভোটগ্ৰহন কেন্দ্ৰৰ বিৱৰণ																					
ভোটগ্ৰহন কেন্দ্ৰৰ নম্বৰ আৰু নাম :		ভোটগ্ৰহন কেন্দ্ৰৰ প্ৰকাৰ (পুৰুষ/মহিলা/সাধাৰণ)		সাধাৰণ																	
135 - জৰ টকবি এল.পি. স্কুল		খণ্ডৰ অন্তৰ্গত সহায়ক ভোটগ্ৰহন কেন্দ্ৰৰ সংখ্যা :		0																	
ভোটগ্ৰহন কেন্দ্ৰৰ ঠিকনা :																					
জৰ টকবি এল.পি. স্কুল, কোঠা নং ১, খটখটি তীলা বস্তি																					
4. ভোটাৰৰ সংখ্যা																					
আৰম্ভনি ক্ৰমিক নং	শেষ ক্ৰমিক নং	মুঠ ভোটাৰ																			
		পুৰুষ	মহিলা	৩য় লিঙ্গ	মুঠ																
1	846	405	390	0	795																

নিৰ্বাচক পঞ্জীয়ন বিষয়াৰ স্বাক্ষৰ



Nazri Naksha

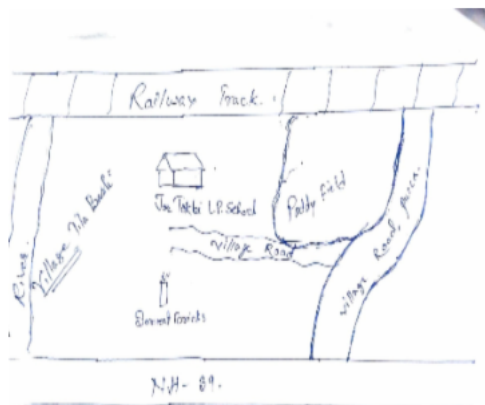

Google Map View



Polling Station Building Front View



ভোটগ্ৰহন কেন্দ্ৰৰ সন্মুখৰ দৃশ্য



Cad View

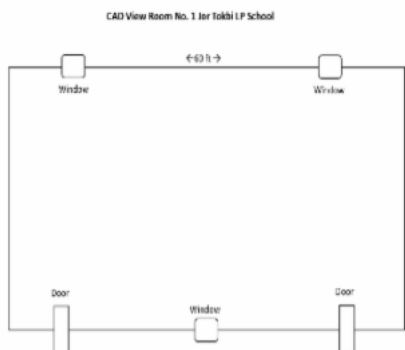

Key MAP View

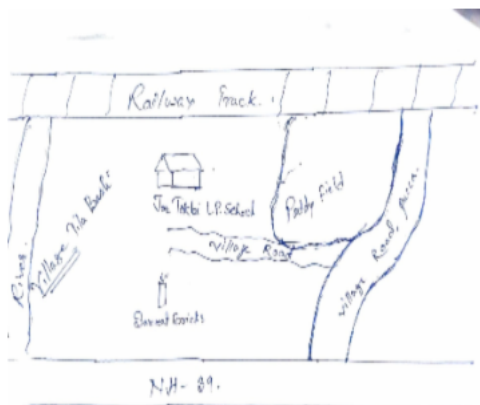



1 নাম : অমিত কুমাৰ পিতাৰ নাম: অজয় কুমাৰ ঘৰ নং : 1 বয়স : 43 লিঙ্গ : মহিলা	EIZ0117739 ফটো উপলব্ধ	2 নাম : ভীম বাহাদুৰ শ্ৰেষ্ঠ পিতাৰ নাম: টেক বাহাদুৰ শ্ৰেষ্ঠ ঘৰ নং : 6 বয়স : 60 লিঙ্গ : পুৰুষ	EIZ0084855 ফটো উপলব্ধ	3 নাম : অংঠৰস ঙ্গুৰ পিতাৰ নাম: য়াকুব চুবন ঙ্গুৰ ঘৰ নং : 9 বয়স : 69 লিঙ্গ : পুৰুষ	KZG0291120 ফটো উপলব্ধ
4 নাম : খৰ্কা বাহাদুৰ ছেত্ৰী পিতাৰ নাম: কহলৈ ছেত্ৰী ঘৰ নং : 9 বয়স : 63 লিঙ্গ : মহিলা	EIZ0105619 ফটো উপলব্ধ	5 নাম : মেলকুএস ঙ্গুৰ পিতাৰ নাম: অংঠৰস ঙ্গুৰ ঘৰ নং : 9 বয়স : 42 লিঙ্গ : পুৰুষ	KZG0294082 ফটো উপলব্ধ	6 নাম : কুমাৰী ঙ্গুৰ স্বামীৰ নাম: অংঠৰস ঙ্গুৰ ঘৰ নং : 9 বয়স : 42 লিঙ্গ : মহিলা	KZG0291153 ফটো উপলব্ধ
7 নাম : মলতী পিতাৰ নাম: আণদৰচ ঘৰ নং : 9 বয়স : 34 লিঙ্গ : মহিলা	KZG0292052 ফটো উপলব্ধ	8 নাম : সিকন্দৰ ঙ্গুৰ পিতাৰ নাম: অংঠৰস ঙ্গুৰ ঘৰ নং : 9 বয়স : 30 লিঙ্গ : পুৰুষ	KZG0296897 ফটো উপলব্ধ	9 নাম : বহিত গুৰু পিতাৰ নাম: লক্ষ্মন গুৰু ঘৰ নং : 8 বয়স : 46 লিঙ্গ : পুৰুষ	KZG0296699 ফটো উপলব্ধ
10 নাম : এলিস গুৰু স্বামীৰ নাম: বহিত গুৰু ঘৰ নং : 8 বয়স : 46 লিঙ্গ : মহিলা	KZG0339705 ফটো উপলব্ধ	11 নাম : মীনা গুৰু পিতাৰ নাম: নবীন গুৰু ঘৰ নং : 8 বয়স : 38 লিঙ্গ : মহিলা	EIZ0066159 ফটো উপলব্ধ	12 নাম : মুনা গুৰু পিতাৰ নাম: দল গুৰু ঘৰ নং : 8 বয়স : 34 লিঙ্গ : মহিলা	EIZ0085019 ফটো উপলব্ধ
13 নাম : মঞ্জু গুৰু অন্যান্য: ৰোহিত গুৰু ঘৰ নং : 8 বয়স : 33 লিঙ্গ : মহিলা	EIZ0081125 ফটো উপলব্ধ	14 নাম : বালমায গুৰু পিতাৰ নাম: নন্দ গুৰু ঘৰ নং : 8 বয়স : 31 লিঙ্গ : মহিলা	EIZ0096008 ফটো উপলব্ধ	15 নাম : মীৰা ৰায় পিতাৰ নাম: বিক্রম ৰায় ঘৰ নং : 8 বয়স : 27 লিঙ্গ : মহিলা	EIZ0085027 ফটো উপলব্ধ
16 নাম : মমতা ৰায় অন্যান্য: ৰোহিত গুৰু ঘৰ নং : 8 বয়স : 26 লিঙ্গ : মহিলা	EIZ0081117 ফটো উপলব্ধ	17 নাম : আশিকা গুৰু অন্যান্য: ৰোহিত গুৰু ঘৰ নং : 8 বয়স : 24 লিঙ্গ : মহিলা	EIZ0081042 ফটো উপলব্ধ	18 নাম : যোগীন্দৰ সিং পিতাৰ নাম: এস সিং ঘৰ নং : 9 বয়স : 44 লিঙ্গ : পুৰুষ	KZG0292508 ফটো উপলব্ধ
19 নাম : কুনাল সিং পিতাৰ নাম: যোগীন্দৰ সিং ঘৰ নং : 9 বয়স : 20 লিঙ্গ : পুৰুষ	EIZ0106104 ফটো উপলব্ধ	20 নাম : পান্না দে পিতাৰ নাম: পৰেশ দে ঘৰ নং : 10 বয়স : 50 লিঙ্গ : পুৰুষ	KZG0409284 ফটো উপলব্ধ	21 নাম : কল্পনা গুৰু পিতাৰ নাম: হৰি বাহাদুৰ গুৰু ঘৰ নং : 10 বয়স : 33 লিঙ্গ : মহিলা	EIZ0089193 ফটো উপলব্ধ
22 নাম : পোৰ্ডোমো দাস পিতাৰ নাম: প্ৰকাশ দাস ঘৰ নং : 11 বয়স : 91 লিঙ্গ : পুৰুষ	EIZ0118711 ফটো উপলব্ধ	23 নাম : পাৰুল দাস স্বামীৰ নাম: পোৰ্ডোমো দাস ঘৰ নং : 11 বয়স : 70 লিঙ্গ : মহিলা	EIZ0118695 ফটো উপলব্ধ	24 নাম : নিৰ্মলা গুৰু পিতাৰ নাম: দেবী ভক্ত গুৰু ঘৰ নং : 11 বয়স : 37 লিঙ্গ : মহিলা	EIZ0089136 ফটো উপলব্ধ
25 নাম : পৰ্ণিমা দাস পিতাৰ নাম: পোৰ্ডোমো দাস ঘৰ নং : 11 বয়স : 33 লিঙ্গ : মহিলা	EIZ0118703 ফটো উপলব্ধ	26 নাম : উন্নতি শ্যাম স্বামীৰ নাম: বাবুলাল শ্যাম ঘৰ নং : 12 বয়স : 67 লিঙ্গ : মহিলা	KZG1314734 ফটো উপলব্ধ	27 নাম : মায়া স্মাল ছেত্ৰী পিতাৰ নাম: যশ বাহাদুৰ আধিকাৰী ঘৰ নং : 12 বয়স : 57 লিঙ্গ : মহিলা	EIZ0097659 ফটো উপলব্ধ
28 নাম : দীপা সূনাৰ পিতাৰ নাম: প্ৰেম বাহাদুৰ সূনাৰ ঘৰ নং : 12 বয়স : 46 লিঙ্গ : মহিলা	EIZ0097709 ফটো উপলব্ধ	29 নাম : বিনোদ শ্যাম পিতাৰ নাম: বাবুলাল শ্যাম ঘৰ নং : 12 বয়স : 42 লিঙ্গ : পুৰুষ	KZG1314745 ফটো উপলব্ধ	30 নাম : বিনয় শ্যাম পিতাৰ নাম: বাবুলাল শ্যাম ঘৰ নং : 12 বয়স : 39 লিঙ্গ : পুৰুষ	KZG1314756 ফটো উপলব্ধ



31 নাম : অমৃত বাহাদুৰ ছেত্ৰী পিতাৰ নাম: প্ৰেম বাহাদুৰ সুয়াল ছেত্ৰী ঘৰ নং : 12 বয়স : 39 লিঙ্গ : পুৰুষ	EIZ0097691 ফটো উপলব্ধ	32 নাম : নাংৱাল শ্যাম স্বামীৰ নাম: বিনোদ শ্যাম ঘৰ নং : 12 বয়স : 37 লিঙ্গ : মহিলা	KZG1321331 ফটো উপলব্ধ	33 নাম : অমৰ শ্যাম পিতাৰ নাম: বাবুলাল শ্যাম ঘৰ নং : 12 বয়স : 32 লিঙ্গ : পুৰুষ	KZG1314767 ফটো উপলব্ধ
34 নাম : জেম্স তামাং পিতাৰ নাম: কৃষ্ণ তামাং ঘৰ নং : 12 বয়স : 30 লিঙ্গ : পুৰুষ	EIZ0096032 ফটো উপলব্ধ	35 নাম : সেলিয়া গুৰুং পিতাৰ নাম: মনিকোলা গুৰুং ঘৰ নং : 12 বয়স : 30 লিঙ্গ : মহিলা	EIZ0100305 ফটো উপলব্ধ	36 নাম : সায়ী লৱটী পিতাৰ নাম: জগত লৱটী ঘৰ নং : 12 বয়স : 28 লিঙ্গ : মহিলা	EIZ0097030 ফটো উপলব্ধ
37 নাম : সুমন সুনাব পিতাৰ নাম: নাৰায়ন বাহাদুৰ সুনাব ঘৰ নং : 12 বয়স : 23 লিঙ্গ : পুৰুষ	EIZ0097683 ফটো উপলব্ধ	38 নাম : সুনিকা গুৰুং পিতাৰ নাম: খকী বাহাদুৰ গুৰুং ঘৰ নং : 12 বয়স : 21 লিঙ্গ : মহিলা	EIZ0088708 ফটো উপলব্ধ	39 নাম : স্নেহা ঘালে পিতাৰ নাম: টিকা ৰাম ঘালে ঘৰ নং : 12 বয়স : 21 লিঙ্গ : মহিলা	EIZ0096024 ফটো উপলব্ধ
40 নাম : শিৱানী গুৰুং পিতাৰ নাম: কমল সিং গুৰুং ঘৰ নং : 12 বয়স : 19 লিঙ্গ : মহিলা	EIZ0096016 ফটো উপলব্ধ	41 নাম : শৰ্মিলা গুৰুং পিতাৰ নাম: গংগী বাহাদুৰ গুৰুং ঘৰ নং : 13 বয়স : 30 লিঙ্গ : মহিলা	EIZ0096040 ফটো উপলব্ধ	42 নাম : স্বপন দাশ পিতাৰ নাম: ধীৰেন্দ্ৰ চন্দ্ৰ দাস ঘৰ নং : 18 বয়স : 60 লিঙ্গ : পুৰুষ	KZG1314916 ফটো উপলব্ধ
43 নাম : কামনা দাস স্বামীৰ নাম: দিলীপ কুমাৰ দাস ঘৰ নং : 18 বয়স : 54 লিঙ্গ : মহিলা	KZG1314949 ফটো উপলব্ধ	44 নাম : ৰেখা বনি দাস স্বামীৰ নাম: দিনেশ চন্দ্ৰ দাস ঘৰ নং : 18 বয়স : 54 লিঙ্গ : মহিলা	KZG1314950 ফটো উপলব্ধ	45 নাম : নমিতা দাস স্বামীৰ নাম: স্বপন দাস ঘৰ নং : 18 বয়স : 53 লিঙ্গ : মহিলা	KZG1314961 ফটো উপলব্ধ
S 46 নাম : শান্তনু দাস পিতাৰ নাম: গনেশ দাস ঘৰ নং : 18 বয়স : 47 লিঙ্গ : পুৰুষ	KZG1314870 ফটো উপলব্ধ	S 47 নাম : জয়া দাস স্বামীৰ নাম: শান্তনু দাস ঘৰ নং : 18 বয়স : 44 লিঙ্গ : মহিলা	KZG1314881 ফটো উপলব্ধ	48 নাম : সূচমীতা দাস পিতাৰ নাম: গনেশ দাস ঘৰ নং : 18 বয়স : 44 লিঙ্গ : মহিলা	KZG1314892 ফটো উপলব্ধ
49 নাম : সুব্ৰত দাস পিতাৰ নাম: গনেশ দাস ঘৰ নং : 18 বয়স : 43 লিঙ্গ : পুৰুষ	KZG1314905 ফটো উপলব্ধ	50 নাম : দিপাংকৰ দাস পিতাৰ নাম: দিলীপ দাস ঘৰ নং : 18 বয়স : 35 লিঙ্গ : পুৰুষ	KZG1314972 ফটো উপলব্ধ	51 নাম : অভয় দাস পিতাৰ নাম: দিলীপ দাস ঘৰ নং : 18 বয়স : 33 লিঙ্গ : পুৰুষ	KZG1314983 ফটো উপলব্ধ
52 নাম : ৰাজীৱ কুমাৰ তুতী মাতৃৰ নাম: ধৰ্মীনা তাতী ঘৰ নং : 18 বয়স : 30 লিঙ্গ : পুৰুষ	BHC0383893 ফটো উপলব্ধ	53 নাম : অভিসেকু দাস মাতৃৰ নাম: নমিতা দাস ঘৰ নং : 18 বয়স : 29 লিঙ্গ : পুৰুষ	KZG1321831 ফটো উপলব্ধ	54 নাম : নৰেন্দ্ৰ সিং পিতাৰ নাম: ৰামেশ্বৰ সিং ঘৰ নং : 15 বয়স : 60 লিঙ্গ : পুৰুষ	KZG0180174 ফটো উপলব্ধ
S 55 নাম : সন্দীপ সিং পিতাৰ নাম: নৰেন্দ্ৰ প্ৰচাদ ঘৰ নং : 15 বয়স : 38 লিঙ্গ : পুৰুষ	KZG0482117 ফটো উপলব্ধ	56 নাম : বিন্দু দেবী স্বামীৰ নাম: ধৰ্মৰাজ চৌধুৰী ঘৰ নং : 16 বয়স : 43 লিঙ্গ : মহিলা	CBD2348063 ফটো উপলব্ধ	57 নাম : ধৰ্মৰাজ চৌধুৰী মাতৃৰ নাম: শান্তী দেবী ঘৰ নং : 16 বয়স : 37 লিঙ্গ : পুৰুষ	KZG1315000 ফটো উপলব্ধ
58 নাম : দেবন্তী ৰায় স্বামীৰ নাম: মেনেজাৰ ৰায় ঘৰ নং : 19 বয়স : 49 লিঙ্গ : মহিলা	KZG1315022 ফটো উপলব্ধ	59 নাম : বিস্মতী দেবী পিতাৰ নাম: বাবুল গোৱালা ঘৰ নং : 17 বয়স : 47 লিঙ্গ : মহিলা	EIZ009562 ফটো উপলব্ধ	60 নাম : কুশ কুমাৰ ৰাই মাতৃৰ নাম: দেবন্তী ৰাই ঘৰ নং : 19 বয়স : 22 লিঙ্গ : পুৰুষ	KZG1560671 ফটো উপলব্ধ



61 নাম : জিতেন শইকীয়া পিতাৰ নাম: দিপেন শইকীয়া ঘৰ নং : ১৭ক বয়স : 35 লিঙ্গ : পুৰুষ	EIZ0145599 ফটো উপলব্ধ	62 নাম : গীতা শইকীয়া স্বামীৰ নাম: জিতেন শইকীয়া ঘৰ নং : ১৭ক বয়স : 31 লিঙ্গ : মহিলা	EIZ0143818 ফটো উপলব্ধ	63 নাম : আঙৌ সিং পিতাৰ নাম: মনি সিং ঘৰ নং : ১৮ বয়স : 67 লিঙ্গ : পুৰুষ	KZG1315033 ফটো উপলব্ধ
64 নাম : যাইমাবী দেবী স্বামীৰ নাম: আঙৌ সিং ঘৰ নং : ১৮ বয়স : 59 লিঙ্গ : মহিলা	KZG1315044 ফটো উপলব্ধ	65 নাম : বানী দেবী পিতাৰ নাম: আঙৌ সিংহ ঘৰ নং : ১৮ বয়স : 30 লিঙ্গ : মহিলা	KZG1321295 ফটো উপলব্ধ	66 নাম : অজয় সিং পিতাৰ নাম: আঙৌ সিং ঘৰ নং : ১৮ বয়স : 29 লিঙ্গ : পুৰুষ	KZG1516763 ফটো উপলব্ধ
67 নাম : মিনা দেবী পিতাৰ নাম: অংগৌ সিং ঘৰ নং : ১৮ বয়স : 28 লিঙ্গ : মহিলা	KZG0451526 ফটো উপলব্ধ	68 নাম : গোবিন সিং পিতাৰ নাম: আঙ্গু সিং ঘৰ নং : ১৮ বয়স : 26 লিঙ্গ : পুৰুষ	KZG0187302 ফটো উপলব্ধ	69 নাম : পূজা দেবী পিতাৰ নাম: অনগৌ সিং ঘৰ নং : ১৮ বয়স : 25 লিঙ্গ : মহিলা	KZG0451245 ফটো উপলব্ধ
70 নাম : চিত্ৰ বাহাদুৰ চেত্ৰী পিতাৰ নাম: লক্ষ্মীনাথ বাহাদুৰ চেত্ৰী ঘৰ নং : ১৯ বয়স : 61 লিঙ্গ : পুৰুষ	KZG0289801 ফটো উপলব্ধ	71 নাম : অমিকা দেবী চেত্ৰী স্বামীৰ নাম: চিত্ৰ বাহাদুৰ চেত্ৰী ঘৰ নং : ১৯ বয়স : 56 লিঙ্গ : মহিলা	KZG0289843 ফটো উপলব্ধ	72 নাম : বোম বাহাদুৰ ছেত্ৰী পিতাৰ নাম: চিত্ৰ বাহাদুৰ ছেত্ৰী ঘৰ নং : ১৯ বয়স : 37 লিঙ্গ : পুৰুষ	KZG1562321 ফটো উপলব্ধ
73 নাম : বমেশ ছেত্ৰী পিতাৰ নাম: চেৰ বাহাদুৰ ছেত্ৰী ঘৰ নং : ১৯ বয়স : 34 লিঙ্গ : পুৰুষ	KZG0480392 ফটো উপলব্ধ	74 নাম : ভীমৰাজ ছেত্ৰী পিতাৰ নাম: চিত্ৰ বাহাদুৰ ছেত্ৰী ঘৰ নং : ১৯ বয়স : 31 লিঙ্গ : পুৰুষ	KZG1562081 ফটো উপলব্ধ	75 নাম : সোম বাহাদুৰ চেত্ৰী পিতাৰ নাম: শেৰ বাহাদুৰ চেত্ৰী ঘৰ নং : ১৯ বয়স : 31 লিঙ্গ : পুৰুষ	EIZ0011197 ফটো উপলব্ধ
76 নাম : সুনন্দা শৰ্মা স্বামীৰ নাম: বোম বাহাদুৰ চেত্ৰী ঘৰ নং : 19 বয়স : 30 লিঙ্গ : মহিলা	KZG0530527 ফটো উপলব্ধ	77 নাম : চন্দ্ৰ কালা থাপা পিতাৰ নাম: চিত্ৰ বাহাদুৰ থাপা ঘৰ নং : ১৯ বয়স : 27 লিঙ্গ : মহিলা	EIZ0003210 ফটো উপলব্ধ	78 নাম : সুনন্দা ছেত্ৰী স্বামীৰ নাম: পুৰনো বাহাদুৰ ছেত্ৰী ঘৰ নং : ১৯ বয়স : 24 লিঙ্গ : মহিলা	KZG1564962 ফটো উপলব্ধ
79 নাম : বিজয় চেত্ৰী পিতাৰ নাম: শেৰ বাহাদুৰ চেত্ৰী ঘৰ নং : ১৯ বয়স : 23 লিঙ্গ : পুৰুষ	EIZ0011189 ফটো উপলব্ধ	80 নাম : বাম বাহাদুৰ ছেত্ৰী পিতাৰ নাম: ভীম বাহাদুৰ ছেত্ৰী ঘৰ নং : ১৯ বয়স : 65 লিঙ্গ : পুৰুষ	KZG0533455 ফটো উপলব্ধ	81 নাম : মণীশ জৈসবাল পিতাৰ নাম: শম্ভু প্ৰচাদ জৈসবাল ঘৰ নং : ২১ বয়স : 37 লিঙ্গ : পুৰুষ	KZG0501213 ফটো উপলব্ধ
82 নাম : মোহনলাল জৈন পিতাৰ নাম: ফুলচান্দ জৈন ঘৰ নং : ২২ বয়স : 81 লিঙ্গ : পুৰুষ	KZG1315055 ফটো উপলব্ধ	83 নাম : মইনা দেবী জৈন স্বামীৰ নাম: মোহনলাল জৈন ঘৰ নং : ২২ বয়স : 78 লিঙ্গ : মহিলা	KZG1315066 ফটো উপলব্ধ	84 নাম : মণীশ কুমাৰ জৈন পিতাৰ নাম: মোহনলাল জৈন ঘৰ নং : ২২ বয়স : 53 লিঙ্গ : পুৰুষ	KZG0316372 ফটো উপলব্ধ
85 নাম : মুকেশ কুঃ জৈন পিতাৰ নাম: মোহন লাল জৈন ঘৰ নং : ২২ বয়স : 47 লিঙ্গ : পুৰুষ	KZG1315099 ফটো উপলব্ধ	86 নাম : মনা জৈন স্বামীৰ নাম: মনোজ কুঃ জৈন ঘৰ নং : ২২ বয়স : 45 লিঙ্গ : মহিলা	KZG1315077 ফটো উপলব্ধ	87 নাম : জাচমিন জৈন পিতাৰ নাম: মনোজ কুমাৰ জৈন ঘৰ নং : ২২ বয়স : 28 লিঙ্গ : মহিলা	KZG0455543 ফটো উপলব্ধ
88 নাম : যশ জৈন পিতাৰ নাম: মুকেশ জৈন ঘৰ নং : ২২ বয়স : 26 লিঙ্গ : পুৰুষ	KZG0308296 ফটো উপলব্ধ	89 নাম : সৰশ্বতী পটনায়ক পিতাৰ নাম: সঞ্জয় ঘৰ নং : ২৩ বয়স : 41 লিঙ্গ : মহিলা	KZG0543397 ফটো উপলব্ধ	90 নাম : বাধিকা থাপা পিতাৰ নাম: বখোৰাম দাস ঘৰ নং : ২৩ ক বয়স : 38 লিঙ্গ : মহিলা	KZG0324202 ফটো উপলব্ধ



91 নাম : চুৰেন তাঁতী পিতাৰ নাম: গকুল তাঁতী ঘৰ নং : ২৪ বয়স : 46 লিঙ্গ : পুৰুষ	KZG1315157 ফটো উপলব্ধ	92 নাম : শান্তী তাঁতী স্বামীৰ নাম: চুৰেন তাঁতী ঘৰ নং : ২৪ বয়স : 38 লিঙ্গ : মহিলা	KZG1315168 ফটো উপলব্ধ	93 নাম : ৰাজ তাঁতী পিতাৰ নাম: সুৰেন তাঁতী ঘৰ নং : ২৪ বয়স : 21 লিঙ্গ : পুৰুষ	EIZ0118638 ফটো উপলব্ধ
94 নাম : বাসন্তী গোৱালা স্বামীৰ নাম: দেব গোৱালা ঘৰ নং : ২৫ বয়স : 49 লিঙ্গ : মহিলা	KZG1315191 ফটো উপলব্ধ	#2 95 নাম : ৰামচন্দ্ৰ গুৱালা পিতাৰ নাম: দেবু গুৱালা ঘৰ নং : ২৫ক বয়স : 33 লিঙ্গ : পুৰুষ	KZG1315179 ফটো উপলব্ধ	# 96 নাম : কমলা গোৱালা স্বামীৰ নাম: ৰাম চন্দ্ৰ গোৱালা ঘৰ নং : ২৫ক বয়স : 30 লিঙ্গ : মহিলা	EIZ0090977 ফটো উপলব্ধ
E 97 নাম : জানী সোনাৰ স্বামীৰ নাম: ৰাম বাহাদুৰ সোনাৰ ঘৰ নং : ২৬ বয়স : 73 লিঙ্গ : মহিলা	EIZ0116244 ফটো উপলব্ধ	98 নাম : মালতী শৰ্মা স্বামীৰ নাম: সুৰেশ শৰ্মা ঘৰ নং : ২৬ বয়স : 28 লিঙ্গ : মহিলা	KZG1595883 ফটো উপলব্ধ	99 নাম : মানি দেৱী পিতাৰ নাম: সুৰেন সিং ঘৰ নং : ২৭ বয়স : 57 লিঙ্গ : মহিলা	KZG0452094 ফটো উপলব্ধ
100 নাম : মন ফ্ৰ গুৱালা পিতাৰ নাম: নিৰু গুৱালা ঘৰ নং : ২৭ বয়স : 44 লিঙ্গ : পুৰুষ	KZG0288704 ফটো উপলব্ধ	101 নাম : অনিতা গোৱালা পিতাৰ নাম: ডকালু কেওট ঘৰ নং : ২৭ বয়স : 40 লিঙ্গ : মহিলা	HYG9242675 ফটো উপলব্ধ	102 নাম : আনজানা দেৱী পিতাৰ নাম: চাদবাবু সিং ঘৰ নং : ২৭ বয়স : 39 লিঙ্গ : মহিলা	KZG0512301 ফটো উপলব্ধ
103 নাম : ৰাজ কুমাৰ সিং পিতাৰ নাম: নোন্দুবাম চাঁদবাবু সিং ঘৰ নং : ২৭ বয়স : 36 লিঙ্গ : পুৰুষ	KZG0352781 ফটো উপলব্ধ	104 নাম : সুনিতা ছেত্ৰি স্বামীৰ নাম: ৰাজ কুমাৰ সিং ঘৰ নং : ২৭ বয়স : 35 লিঙ্গ : মহিলা	KZG0352807 ফটো উপলব্ধ	S 105 নাম : নৰেন কুমাৰ সিং পিতাৰ নাম: সুনীল সিং ঘৰ নং : ২৭ক বয়স : 51 লিঙ্গ : পুৰুষ	KZG0328625 ফটো উপলব্ধ
106 নাম : গগন তাঁতী পিতাৰ নাম: জোকচাই তাঁতী ঘৰ নং : ২৮ বয়স : 59 লিঙ্গ : পুৰুষ	KZG1315204 ফটো উপলব্ধ	107 নাম : পাৰ্বতী তাঁতী স্বামীৰ নাম: গগন তাঁতী ঘৰ নং : ২৮ বয়স : 51 লিঙ্গ : মহিলা	KZG1315215 ফটো উপলব্ধ	108 নাম : বৰিতা তাঁতী পিতাৰ নাম: গগন তাঁতী ঘৰ নং : ২৮ বয়স : 33 লিঙ্গ : মহিলা	KZG1315226 ফটো উপলব্ধ
109 নাম : গিতা নাষক স্বামীৰ নাম: বাবু নাষক ঘৰ নং : ২৮ বয়স : 32 লিঙ্গ : মহিলা	KZG0448530 ফটো উপলব্ধ	110 নাম : ছবি তাঁতী পিতাৰ নাম: গগন তাঁতী ঘৰ নং : ২৮ বয়স : 31 লিঙ্গ : মহিলা	KZG1516843 ফটো উপলব্ধ	111 নাম : কবিতা তাঁতী পিতাৰ নাম: গগন তাঁতী ঘৰ নং : ২৮ বয়স : 31 লিঙ্গ : মহিলা	KZG1315237 ফটো উপলব্ধ
R 112 নাম : কমলা গোৱালা স্বামীৰ নাম: ৰাম চন্দ্ৰ গোৱালা ঘৰ নং : ২৮ বয়স : 81 লিঙ্গ : মহিলা	KZG1584150 ফটো উপলব্ধ	113 নাম : গৌতম তাঁতী মাতৃৰ নাম: পাৰ্বতী তাঁতী ঘৰ নং : ২৮ বয়স : 27 লিঙ্গ : পুৰুষ	KZG0068098 ফটো উপলব্ধ	114 নাম : সুজিতা তান্তি পিতাৰ নাম: গগন তান্তি ঘৰ নং : ২৮ বয়স : 27 লিঙ্গ : মহিলা	KZG0451450 ফটো উপলব্ধ
115 নাম : তাপান তানতি পিতাৰ নাম: গোগোন তানতি ঘৰ নং : ২৮ বয়স : 25 লিঙ্গ : পুৰুষ	KZG0451427 ফটো উপলব্ধ	116 নাম : মিৰা তাঁতী স্বামীৰ নাম: গৌতম তাঁতী ঘৰ নং : ২৮ক বয়স : 26 লিঙ্গ : মহিলা	EIZ0096834 ফটো উপলব্ধ	117 নাম : নিতু নাথ পিতাৰ নাম: উৎপল নাথ ঘৰ নং : ২৮ক বয়স : 20 লিঙ্গ : মহিলা	EIZ0120485 ফটো উপলব্ধ
118 নাম : চিচিপ্রভা মেছ স্বামীৰ নাম: চন্দ্ৰাৰাম মেছ ঘৰ নং : ২৮ক বয়স : 64 লিঙ্গ : মহিলা	KZG1315248 ফটো উপলব্ধ	119 নাম : মনোজ কুঃ মেছ পিতাৰ নাম: চন্দ্ৰাৰাম মেছ ঘৰ নং : ২৮ক বয়স : 40 লিঙ্গ : পুৰুষ	KZG1315259 ফটো উপলব্ধ	120 নাম : অনমীকা মেছ স্বামীৰ নাম: মনোজ কুঃ মেছ ঘৰ নং : ২৮ক বয়স : 38 লিঙ্গ : মহিলা	KZG1315260 ফটো উপলব্ধ

বিধানসভা সমষ্টিৰ নম্বৰ আৰু নাম : 108-বোকাজান
অংশৰ নম্বৰ আৰু নাম : 1-ভিলা বস্তি

121 নাম : জনমোহনী নাথ স্বামীৰ নাম: উৎপল নাথ ঘৰ নং : ২৮ক বয়স : 38 লিঙ্গ : মহিলা	KZG1315271 ফটো উপলব্ধ	122 নাম : বাম প্ৰচাদ শৰ্মা পিতাৰ নাম: কৃষ্ণা প্ৰচাদ শৰ্মা ঘৰ নং : ২৯ বয়স : 51 লিঙ্গ : পুৰুষ	KZG0289983 ফটো উপলব্ধ	123 নাম : সাবিত্ৰী দেবী স্বামীৰ নাম: বাম প্ৰচাদ শৰ্মা ঘৰ নং : ২৯ বয়স : 42 লিঙ্গ : মহিলা	KZG0292391 ফটো উপলব্ধ
124 নাম : প্ৰিয়া শৰ্মা পিতাৰ নাম: বাম পৰশদ শৰ্মা ঘৰ নং : 29 বয়স : 20 লিঙ্গ : মহিলা	EIZ0098392 ফটো উপলব্ধ	125 নাম : নিই সিং পিতাৰ নাম: বাৰ্জেন সিং ঘৰ নং : ৩০ বয়স : 54 লিঙ্গ : পুৰুষ	KZG1315282 ফটো উপলব্ধ	126 নাম : অনু সিং স্বামীৰ নাম: নিই সিং ঘৰ নং : ৩০ বয়স : 41 লিঙ্গ : মহিলা	KZG1315293 ফটো উপলব্ধ
127 নাম : ৰূপা সিং মাতৃৰ নাম: অনু সিং ঘৰ নং : ৩০ বয়স : 29 লিঙ্গ : মহিলা	KZG1516741 ফটো উপলব্ধ	128 নাম : ৰাধা সিং পিতাৰ নাম: নিই সিং ঘৰ নং : 30 বয়স : 25 লিঙ্গ : মহিলা	KZG0287342 ফটো উপলব্ধ	129 নাম : নিখিল সিং পিতাৰ নাম: নিই সিং ঘৰ নং : ৩০ বয়স : 22 লিঙ্গ : পুৰুষ	EIZ0043497 ফটো উপলব্ধ
130 নাম : তৰা মেচ স্বামীৰ নাম: ৰাজা মেচ ঘৰ নং : ৩১ বয়স : 46 লিঙ্গ : মহিলা	KZG0519090 ফটো উপলব্ধ	131 নাম : সঞ্জীৱ মেচ পিতাৰ নাম: ৰাজা মেচ ঘৰ নং : ৩১ বয়স : 26 লিঙ্গ : পুৰুষ	EIZ0144139 ফটো উপলব্ধ	132 নাম : লক্ষ্মী মেছ মাতৃৰ নাম: তোৰা মেক ঘৰ নং : ৩১ বয়স : 22 লিঙ্গ : মহিলা	EIZ0007864 ফটো উপলব্ধ
133 নাম : পূজা মেছ স্বামীৰ নাম: মনোজ মেছ ঘৰ নং : ৩১ক বয়স : 34 লিঙ্গ : মহিলা	EIZ0140848 ফটো উপলব্ধ	134 নাম : উত্তম তাঁতী পিতাৰ নাম: বাহাদুৰ তাঁতী ঘৰ নং : ৩২ বয়স : 43 লিঙ্গ : পুৰুষ	KZG1315362 ফটো উপলব্ধ	135 নাম : সঞ্জীত তাঁতী পিতাৰ নাম: বাহাদুৰ তাঁতী ঘৰ নং : ৩২ বয়স : 25 লিঙ্গ : পুৰুষ	EIZ0147561 ফটো উপলব্ধ
136 নাম : দিপেন তাঁতী মাতৃৰ নাম: চকুৰমনি তাঁতী ঘৰ নং : ৩৩ বয়স : 37 লিঙ্গ : পুৰুষ	KZG1315384 ফটো উপলব্ধ	137 নাম : ববি তাঁতী স্বামীৰ নাম: দিপেন তাঁতী ঘৰ নং : ৩৩ বয়স : 36 লিঙ্গ : মহিলা	KZG1315395 ফটো উপলব্ধ	138 নাম : শংকৰ যাদৱ পিতাৰ নাম: কলি যাদৱ ঘৰ নং : ৩৪ বয়স : 49 লিঙ্গ : পুৰুষ	KZG1315419 ফটো উপলব্ধ
139 নাম : নৰউত্তম তাঁতী পিতাৰ নাম: প্ৰেম তাঁতী ঘৰ নং : ৩৪ বয়স : 49 লিঙ্গ : পুৰুষ	KZG1315431 ফটো উপলব্ধ	140 নাম : ৰীনা যাদৱ স্বামীৰ নাম: কলি যাদৱ ঘৰ নং : ৩৪ বয়স : 43 লিঙ্গ : মহিলা	KZG1315420 ফটো উপলব্ধ	141 নাম : ববীতা তাঁতী স্বামীৰ নাম: নৰউত্তম তাঁতী ঘৰ নং : ৩৪ বয়স : 38 লিঙ্গ : মহিলা	KZG1315442 ফটো উপলব্ধ
142 নাম : সুনীল তাঁতি পিতাৰ নাম: নৰউত্তম তাঁতি ঘৰ নং : ৩৪ বয়স : 21 লিঙ্গ : পুৰুষ	KZG1560317 ফটো উপলব্ধ	143 নাম : মহেশ যাদৱ পিতাৰ নাম: শংকৰ যাদৱ ঘৰ নং : ৩৪ বয়স : 20 লিঙ্গ : পুৰুষ	EIZ0008201 ফটো উপলব্ধ	144 নাম : ৰামো যাদৱ পিতাৰ নাম: কলি যাদৱ ঘৰ নং : ৩৪ বয়স : 37 লিঙ্গ : পুৰুষ	KZG0356642 ফটো উপলব্ধ
E 145 নাম : সমাৰী নায়ক স্বামীৰ নাম: চন্দ্ৰ নায়ক ঘৰ নং : ৩৫ বয়স : ৩৫ লিঙ্গ : মহিলা	KZG1315453 ফটো উপলব্ধ	146 নাম : পল নায়ক মাতৃৰ নাম: সমাৰী নায়ক ঘৰ নং : ৩৫ বয়স : 49 লিঙ্গ : পুৰুষ	KZG1315464 ফটো উপলব্ধ	147 নাম : মালতী নায়ক স্বামীৰ নাম: পল নায়ক ঘৰ নং : ৩৫ বয়স : 46 লিঙ্গ : মহিলা	KZG1315475 ফটো উপলব্ধ
148 নাম : ৰাজা মণ্ডল পিতাৰ নাম: বোৰোলেম মণ্ডল ঘৰ নং : ৩৫ বয়স : 35 লিঙ্গ : পুৰুষ	EIZ0112110 ফটো উপলব্ধ	149 নাম : ৰঞ্জন নায়ক পিতাৰ নাম: পল নায়ক ঘৰ নং : ৩৫ বয়স : 30 লিঙ্গ : পুৰুষ	KZG0237149 ফটো উপলব্ধ	150 নাম : বাবল নায়ক পিতাৰ নাম: পল নায়ক ঘৰ নং : ৩৫ বয়স : 27 লিঙ্গ : পুৰুষ	KZG0237537 ফটো উপলব্ধ



151 নাম : দুৰ্গা নায়ক পিতাৰ নাম: পোল নায়ক ঘৰ নং : ৩৫ বয়স : 26 লিঙ্গ : মহিলা	EIZ0098947 ফটো উপলব্ধ	152 নাম : অমিত নায়ক পিতাৰ নাম: পল নায়ক ঘৰ নং : ৩৫ বয়স : 19 লিঙ্গ : পুৰুষ	EIZ0143248 ফটো উপলব্ধ	153 নাম : ৰতা তাঁতী স্বামীৰ নাম: চামদুল তাঁতী ঘৰ নং : ৩৭ বয়স : 49 লিঙ্গ : মহিলা	KZG1315500 ফটো উপলব্ধ
154 নাম : চুমি তাঁতী স্বামীৰ নাম: ৰঞ্জিত তাঁতী ঘৰ নং : ৩৭ বয়স : 30 লিঙ্গ : মহিলা	EIZ0003103 ফটো উপলব্ধ	155 নাম : ৰঞ্জিত তাঁতী পিতাৰ নাম: চামদুল তাঁতী ঘৰ নং : ৩৭ বয়স : 29 লিঙ্গ : পুৰুষ	KZG0083246 ফটো উপলব্ধ	#2 156 নাম : চঞ্জনা তাঁতী পিতাৰ নাম: সেন্দুল তাঁতী ঘৰ নং : ৩৭ বয়স : 20 লিঙ্গ : মহিলা	EIZ0040717 ফটো উপলব্ধ
157 নাম : মিনতি যাদব পিতাৰ নাম: দেবানন্দ ৰিয়াশীদেৱ ঘৰ নং : ৩৮ বয়স : 33 লিঙ্গ : মহিলা	KZG0240739 ফটো উপলব্ধ	158 নাম : অনত ৰিয়াশীদেৱ পিতাৰ নাম: দেবানন্দ ৰিয়াশীদেৱ ঘৰ নং : ৩৮ বয়স : 29 লিঙ্গ : পুৰুষ	KZG0240978 ফটো উপলব্ধ	159 নাম : অভিৰাম তাঁতী পিতাৰ নাম: বুঢ়ী তাঁতী ঘৰ নং : ৩৮ বয়স : 46 লিঙ্গ : পুৰুষ	KZG1315635 ফটো উপলব্ধ
160 নাম : বগাই তাঁতী স্বামীৰ নাম: সুবল তাঁতী ঘৰ নং : ৩৯ বয়স : 44 লিঙ্গ : মহিলা	KZG1315599 ফটো উপলব্ধ	161 নাম : প্ৰদীপ দেবনাথ পিতাৰ নাম: হৰাধন দেবনাথ ঘৰ নং : ৩৯ বয়স : 43 লিঙ্গ : পুৰুষ	KZG1586346 ফটো উপলব্ধ	162 নাম : বিশ্বনাথ তাঁতী পিতাৰ নাম: বুঢ়ী তাঁতী ঘৰ নং : ৩৯ বয়স : 41 লিঙ্গ : পুৰুষ	KZG1315613 ফটো উপলব্ধ
163 নাম : নিতু তাঁতী স্বামীৰ নাম: বিশ্বনাথ তাঁতী ঘৰ নং : ৩৯ বয়স : 32 লিঙ্গ : মহিলা	EIZ0006486 ফটো উপলব্ধ	164 নাম : ভিকাৰি তাঁতী পিতাৰ নাম: চানকালি তাঁতী ঘৰ নং : ৩৯ক বয়স : 70 লিঙ্গ : পুৰুষ	KZG0241836 ফটো উপলব্ধ	165 নাম : ফুলেশ্বৰী তাঁতী স্বামীৰ নাম: ভিকাৰি তাঁতী ঘৰ নং : ৩৯ক বয়স : 50 লিঙ্গ : মহিলা	KZG0241877 ফটো উপলব্ধ
166 নাম : বৰমন তাঁতী পিতাৰ নাম: ৰীখাৰী তাঁতী ঘৰ নং : ৩৯ক বয়স : 50 লিঙ্গ : পুৰুষ	EIZ0008086 ফটো উপলব্ধ	167 নাম : গাঠিয়া তাঁতী পিতাৰ নাম: বুঢ়ী তাঁতী ঘৰ নং : ৪০ বয়স : 67 লিঙ্গ : পুৰুষ	KZG1315657 ফটো উপলব্ধ	168 নাম : চান তাঁতী পিতাৰ নাম: গাঠিয়া তাঁতী ঘৰ নং : ৪০ বয়স : 30 লিঙ্গ : পুৰুষ	KZG0244855 ফটো উপলব্ধ
169 নাম : অন্নো তাঁতী পিতাৰ নাম: গাঠিয়া তাঁতী ঘৰ নং : ৪০ বয়স : 27 লিঙ্গ : পুৰুষ	EIZ0007971 ফটো উপলব্ধ	170 নাম : শুনু তাঁতী পিতাৰ নাম: গাঠিয়া তাঁতী ঘৰ নং : ৪০ বয়স : 25 লিঙ্গ : পুৰুষ	EIZ0095133 ফটো উপলব্ধ	#2 171 নাম : জলী গৌড় পিতাৰ নাম: অতুল গৌড় ঘৰ নং : ৪০ঘ বয়স : 28 লিঙ্গ : মহিলা	KZG0089318 ফটো উপলব্ধ
172 নাম : ৰাজ প্ৰধান পিতাৰ নাম: অতুল গড় ঘৰ নং : ৪০ঘ বয়স : 21 লিঙ্গ : পুৰুষ	EIZ0013714 ফটো উপলব্ধ	173 নাম : বাবলী দেবী মাতৃৰ নাম: অঞ্জু গোৱালা ঘৰ নং : ৪০ক বয়স : 25 লিঙ্গ : মহিলা	EIZ0105775 ফটো উপলব্ধ	174 নাম : দুৰ্গা গোৱালা পিতাৰ নাম: প্ৰসাদ গোৱালা ঘৰ নং : ৪০ক বয়স : 20 লিঙ্গ : মহিলা	EIZ0097501 ফটো উপলব্ধ
175 নাম : অৰ্জুন গড় পিতাৰ নাম: প্ৰসাদ ৰাম গড় ঘৰ নং : ৪০গ বয়স : 64 লিঙ্গ : পুৰুষ	KZG1315715 ফটো উপলব্ধ	176 নাম : অতুল গড় পিতাৰ নাম: প্ৰসাদ ৰাম গড় ঘৰ নং : ৪০ঘ বয়স : 62 লিঙ্গ : পুৰুষ	KZG1315771 ফটো উপলব্ধ	177 নাম : প্ৰসাদ গোৱালা পিতাৰ নাম: ৰামদেউ গোৱালা ঘৰ নং : ৪০ক বয়স : 61 লিঙ্গ : পুৰুষ	KZG1315679 ফটো উপলব্ধ
178 নাম : ৰাজকুমাৰ গোৱালা পিতাৰ নাম: চুকলাল গোৱালা ঘৰ নং : ৪০খ বয়স : 59 লিঙ্গ : পুৰুষ	KZG1315691 ফটো উপলব্ধ	179 নাম : সুশিলা গড় স্বামীৰ নাম: অৰ্জুন গড় ঘৰ নং : ৪০গ বয়স : 55 লিঙ্গ : মহিলা	KZG1315726 ফটো উপলব্ধ	180 নাম : মিন গোৱালা স্বামীৰ নাম: ৰাজকুমাৰ গোৱালা ঘৰ নং : ৪০খ বয়স : 53 লিঙ্গ : মহিলা	KZG1315704 ফটো উপলব্ধ



181 নাম : তুলসী গড় স্বামীৰ নাম: অতুল গড় ঘৰ নং : 80ঘ বয়স : 51 লিঙ্গ : মহিলা	KZG1315782 ফটো উপলব্ধ	182 নাম : অঞ্জু গোৱালা স্বামীৰ নাম: প্ৰসাদ গোৱালা ঘৰ নং : 80ক বয়স : 49 লিঙ্গ : মহিলা	KZG1315680 ফটো উপলব্ধ	183 নাম : পুণা ৰাম প্ৰধান গৌড় পিতাৰ নাম: অজুন প্ৰধান গৌড় ঘৰ নং : 80গ বয়স : 41 লিঙ্গ : পুৰুষ	KZG1315737 ফটো উপলব্ধ
184 নাম : ৰীতা প্ৰজা পিতাৰ নাম: আজিত প্ৰজা ঘৰ নং : 80গ বয়স : 39 লিঙ্গ : মহিলা	KZG1315748 ফটো উপলব্ধ	185 নাম : সংগীতা গড় পিতাৰ নাম: অজুন গড় ঘৰ নং : 80গ বয়স : 36 লিঙ্গ : মহিলা	KZG1321671 ফটো উপলব্ধ	186 নাম : সুমিত্ৰা প্ৰধান গড় স্বামীৰ নাম: পুনা ৰাম প্ৰধান গড় ঘৰ নং : 80গ বয়স : 30 লিঙ্গ : মহিলা	KZG1516821 ফটো উপলব্ধ
187 নাম : বানমণী প্ৰধান পিতাৰ নাম: অতুল প্ৰধান ঘৰ নং : 80ঘ বয়স : 29 লিঙ্গ : মহিলা	KZG1321784 ফটো উপলব্ধ	188 নাম : শনিৰাম প্ৰধান পিতাৰ নাম: অজুন গড় ঘৰ নং : 80গ বয়স : 29 লিঙ্গ : পুৰুষ	KZG1321740 ফটো উপলব্ধ	189 নাম : বিনোদ প্ৰজা পিতাৰ নাম: তুনু প্ৰজা ঘৰ নং : 80ঘ বয়স : 44 লিঙ্গ : পুৰুষ	KZG1315793 ফটো উপলব্ধ
190 নাম : ফুল প্ৰজা স্বামীৰ নাম: বিনোদ প্ৰজা ঘৰ নং : 81 বয়স : 40 লিঙ্গ : মহিলা	KZG1315806 ফটো উপলব্ধ	191 নাম : অজিত প্ৰজা পিতাৰ নাম: চামনাথ প্ৰজা ঘৰ নং : 81 বয়স : 39 লিঙ্গ : পুৰুষ	KZG1315817 ফটো উপলব্ধ	192 নাম : কৃষ্ণ গোপাল চক্ৰবৰ্তী পিতাৰ নাম: ক ম চক্ৰবৰ্তী ঘৰ নং : 81ক বয়স : 51 লিঙ্গ : পুৰুষ	KZG0338418 ফটো উপলব্ধ
193 নাম : মুনালিনী চক্ৰবৰ্তী স্বামীৰ নাম: কৃষ্ণ গোপাল চক্ৰবৰ্তী ঘৰ নং : 81ক বয়স : 51 লিঙ্গ : মহিলা	KZG0380964 ফটো উপলব্ধ	194 নাম : অৰণিমা চক্ৰবৰ্তী পিতাৰ নাম: কৃষ্ণ গোপাল চক্ৰবৰ্তী ঘৰ নং : 81ক বয়স : 24 লিঙ্গ : মহিলা	KZG0338392 ফটো উপলব্ধ	195 নাম : হাৰিৰাম গৌড় পিতাৰ নাম: অজুন গৌড় ঘৰ নং : 82 বয়স : 32 লিঙ্গ : পুৰুষ	KZG1315760 ফটো উপলব্ধ
196 নাম : মৈনা দাশ গৌড় স্বামীৰ নাম: হৰি ৰাম গৌড় ঘৰ নং : 82 বয়স : 25 লিঙ্গ : মহিলা	KZG0543538 ফটো উপলব্ধ	197 নাম : বিষ্ণু প্ৰজা পিতাৰ নাম: লালু প্ৰজা ঘৰ নং : 83 বয়স : 46 লিঙ্গ : পুৰুষ	KZG1315828 ফটো উপলব্ধ	198 নাম : বিমলা প্ৰজা স্বামীৰ নাম: বিষ্ণু প্ৰজা ঘৰ নং : 83 বয়স : 42 লিঙ্গ : মহিলা	KZG1315839 ফটো উপলব্ধ
199 নাম : জৰ্গ প্ৰজা পিতাৰ নাম: লালু প্ৰজা ঘৰ নং : 83 বয়স : 40 লিঙ্গ : পুৰুষ	KZG1315840 ফটো উপলব্ধ	200 নাম : অনিমা প্ৰজা স্বামীৰ নাম: জৰ্গ প্ৰজা ঘৰ নং : 83 বয়স : 36 লিঙ্গ : মহিলা	KZG0308403 ফটো উপলব্ধ	201 নাম : ৰমজান খন পিতাৰ নাম: সুপন খন ঘৰ নং : 43 বয়স : 30 লিঙ্গ : পুৰুষ	KZG0542753 ফটো উপলব্ধ
202 নাম : ৰাজু প্ৰজা পিতাৰ নাম: বিষ্ণু প্ৰজা ঘৰ নং : 83 বয়স : 26 লিঙ্গ : পুৰুষ	KZG0187500 ফটো উপলব্ধ	203 নাম : উৰ্মিলা প্ৰজা পিতাৰ নাম: বিষ্ণু ঘৰ নং : 83 বয়স : 25 লিঙ্গ : মহিলা	KZG0532804 ফটো উপলব্ধ	204 নাম : আব্দুল কাদিৰ পিতাৰ নাম: আব্দুল জব্বাৰ ঘৰ নং : 88 বয়স : 30 লিঙ্গ : পুৰুষ	CNF0178756 ফটো উপলব্ধ
205 নাম : মমটাজ বেগম স্বামীৰ নাম: হিজুৰ ৰহমান ঘৰ নং : 46 বয়স : 36 লিঙ্গ : মহিলা	KZG1560978 ফটো উপলব্ধ	#2 206 নাম : সুমন যাদব পিতাৰ নাম: শিব প্ৰচাদ যাদব ঘৰ নং : 80ক বয়স : 23 লিঙ্গ : মহিলা	KZG0544791 ফটো উপলব্ধ	# 207 নাম : চুত্ৰী প্ৰজা স্বামীৰ নাম: মংলা প্ৰজা ঘৰ নং : 8৮ বয়স : 56 লিঙ্গ : মহিলা	KZG1315873 ফটো উপলব্ধ
# 208 নাম : নিৰ্মলা প্ৰজা মাতৃৰ নাম: হৰিপ্ৰসাদ চাহ ঘৰ নং : 8৮ বয়স : 37 লিঙ্গ : মহিলা	KZG1315884 ফটো উপলব্ধ	209 নাম : জয়ৰাম প্ৰজা পিতাৰ নাম: মঙ্গলা প্ৰজা ঘৰ নং : 8৮ বয়স : 25 লিঙ্গ : পুৰুষ	EIZ0101790 ফটো উপলব্ধ	210 নাম : গিতা প্ৰজা পিতাৰ নাম: মংলা প্ৰজা ঘৰ নং : 8৮ বয়স : 21 লিঙ্গ : মহিলা	KZG1564939 ফটো উপলব্ধ



211 নাম : সিতা প্রজা পিতাৰ নাম: মংলা প্রজা ঘৰ নং : 8৮ বয়স : 21 লিঙ্গ : মহিলা	KZG1564947 ফটো উপলব্ধ	212 নাম : পূৰ্ণিমা প্রজা স্বামীৰ নাম: সঞ্জীৱ প্রজা ঘৰ নং : 48ক বয়স : 22 লিঙ্গ : মহিলা	EIZ0010223 ফটো উপলব্ধ	213 নাম : সঞ্জীৱ প্রজা পিতাৰ নাম: মঙ্গলা প্রজা ঘৰ নং : 48 ক বয়স : 31 লিঙ্গ : পুৰুষ	EIZ0011478 ফটো উপলব্ধ
214 নাম : লখন প্রজা পিতাৰ নাম: কেশৱ প্রজা ঘৰ নং : 8৯ বয়স : 41 লিঙ্গ : পুৰুষ	KZG0308031 ফটো উপলব্ধ	215 নাম : সৰস্বতী প্রজা স্বামীৰ নাম: দুধনাথ প্রজা ঘৰ নং : 8৯ বয়স : 40 লিঙ্গ : মহিলা	KZG1315908 ফটো উপলব্ধ	216 নাম : মীনা প্রজা স্বামীৰ নাম: লখন প্রজা ঘৰ নং : 8৯ বয়স : 36 লিঙ্গ : মহিলা	KZG0308049 ফটো উপলব্ধ
217 নাম : গনেশ প্রজা পিতাৰ নাম: দুধনাথ প্রজা ঘৰ নং : 49 বয়স : 21 লিঙ্গ : পুৰুষ	EIZ0137687 ফটো উপলব্ধ	218 নাম : খগেন প্রজা পিতাৰ নাম: কৃষ্ণ প্রজা ঘৰ নং : ৫০ বয়স : 40 লিঙ্গ : পুৰুষ	KZG1315931 ফটো উপলব্ধ	# 219 নাম : মালা প্রজা স্বামীৰ নাম: দিলীপ প্রজা ঘৰ নং : ৫১ বয়স : 66 লিঙ্গ : মহিলা	KZG1315942 ফটো উপলব্ধ
#2 220 নাম : মদন প্রজা মাতৃৰ নাম: মালা প্রজা ঘৰ নং : ৫১ক বয়স : 46 লিঙ্গ : পুৰুষ	KZG1315953 ফটো উপলব্ধ	#2 221 নাম : ৰাধিকা ভূমিজ স্বামীৰ নাম: মদন প্রজা ঘৰ নং : ৫১ক বয়স : 34 লিঙ্গ : মহিলা	KZG0187732 ফটো উপলব্ধ	222 নাম : লক্ষ্মী প্রজা অন্যান্য: মালা প্রজা ঘৰ নং : 51 বয়স : 25 লিঙ্গ : মহিলা	KZG0291542 ফটো উপলব্ধ
223 নাম : ৰখা প্রজা স্বামীৰ নাম: বান্ধু প্রজা ঘৰ নং : ৫১ক বয়স : 45 লিঙ্গ : মহিলা	EIZ0145912 ফটো উপলব্ধ	224 নাম : সৰস্বতী প্রজা মাতৃৰ নাম: মালা প্রজা ঘৰ নং : ৫১ক বয়স : 26 লিঙ্গ : মহিলা	KZG1591130 ফটো উপলব্ধ	#2 225 নাম : সৰু প্রজা পিতাৰ নাম: হৰিচ প্রজা ঘৰ নং : ৫২ বয়স : 67 লিঙ্গ : পুৰুষ	KZG1315964 ফটো উপলব্ধ
#2 226 নাম : শান্তী প্রজা স্বামীৰ নাম: সৰু প্রজা ঘৰ নং : ৫২ বয়স : 57 লিঙ্গ : মহিলা	KZG1315975 ফটো উপলব্ধ	227 নাম : নিমা লামা অন্যান্য: ডেলো মুনুন্ ঘৰ নং : ৫২ বয়স : 38 লিঙ্গ : মহিলা	KZG0458208 ফটো উপলব্ধ	228 নাম : তুলসি চেত্ৰী পিতাৰ নাম: ৰাজু চেত্ৰী ঘৰ নং : ৫২ বয়স : 37 লিঙ্গ : মহিলা	KZG1315986 ফটো উপলব্ধ
229 নাম : গিতা দেৱী ছেত্ৰী স্বামীৰ নাম: ৰত্ন বাহাদুৰ চেত্ৰী ঘৰ নং : ৫২ বয়স : 37 লিঙ্গ : মহিলা	KZG0542738 ফটো উপলব্ধ	230 নাম : অনন্ত প্রজা মাতৃৰ নাম: শান্তী প্রজা ঘৰ নং : ৫২ বয়স : 32 লিঙ্গ : পুৰুষ	KZG1315997 ফটো উপলব্ধ	231 নাম : পূৰ্ণিমা প্রজা মাতৃৰ নাম: শান্তী প্রজা ঘৰ নং : ৫২ বয়স : 30 লিঙ্গ : মহিলা	KZG1516832 ফটো উপলব্ধ
232 নাম : চামাৰ প্রজা মাতৃৰ নাম: শান্তী প্রজা ঘৰ নং : ৫২ বয়স : 30 লিঙ্গ : পুৰুষ	KZG1516854 ফটো উপলব্ধ	233 নাম : গনেশ প্রজা পিতাৰ নাম: অৰ্জুন প্রজা ঘৰ নং : ৫২ বয়স : 27 লিঙ্গ : পুৰুষ	KZG0545939 ফটো উপলব্ধ	234 নাম : যশোদা চেত্ৰী স্বামীৰ নাম: মিত্ৰ কুমাৰ চেত্ৰী ঘৰ নং : ৫২-ক বয়স : 47 লিঙ্গ : মহিলা	KZG0187922 ফটো উপলব্ধ
235 নাম : সঙ্গিতা চিত্ৰী স্বামীৰ নাম: খেম বজাদুৰ চিত্ৰী ঘৰ নং : 52 A বয়স : 35 লিঙ্গ : মহিলা	KZG0289421 ফটো উপলব্ধ	236 নাম : মিত্ৰ কুঃ ছেত্ৰী পিতাৰ নাম: প্ৰেম বগা ছেত্ৰী ঘৰ নং : ৫২ক বয়স : 51 লিঙ্গ : পুৰুষ	KZG1316036 ফটো উপলব্ধ	237 নাম : টংক বগা ছেত্ৰী পিতাৰ নাম: প্ৰেম বগা ছেত্ৰী ঘৰ নং : ৫২ক বয়স : 49 লিঙ্গ : পুৰুষ	KZG1316047 ফটো উপলব্ধ
238 নাম : ৰাজু ছেত্ৰী পিতাৰ নাম: প্ৰেম বগা ছেত্ৰী ঘৰ নং : ৫২ক বয়স : 47 লিঙ্গ : পুৰুষ	KZG1316058 ফটো উপলব্ধ	239 নাম : বেলমায়া ছেত্ৰী পিতাৰ নাম: প্ৰেম বগা ছেত্ৰী ঘৰ নং : ৫২ক বয়স : 37 লিঙ্গ : মহিলা	KZG1316070 ফটো উপলব্ধ	240 নাম : ৰত্ন বগা ছেত্ৰী পিতাৰ নাম: প্ৰেম বগা ছেত্ৰী ঘৰ নং : ৫২ক বয়স : 37 লিঙ্গ : পুৰুষ	KZG1316081 ফটো উপলব্ধ



241 নাম : বগীৰামনি প্রজা স্বামীৰ নাম: নিৰঞ্জন প্রজা ঘৰ নং : ৫৪ বয়স : 58 লিঙ্গ : মহিলা	KZG1316105 ফটো উপলব্ধ	242 নাম : বলৰাম প্রজা পিতাৰ নাম: নিৰঞ্জন প্রজা ঘৰ নং : ৫৪ বয়স : 44 লিঙ্গ : পুৰুষ	KZG1316116 ফটো উপলব্ধ	243 নাম : প্রকাশ প্রজা পিতাৰ নাম: নিৰঞ্জন প্রজা ঘৰ নং : ৫৪ বয়স : 36 লিঙ্গ : পুৰুষ	KZG1316127 ফটো উপলব্ধ
244 নাম : বাবুল প্রজা পিতাৰ নাম: নিৰঞ্জন প্রজা ঘৰ নং : ৫৪ বয়স : 31 লিঙ্গ : পুৰুষ	KZG1321808 ফটো উপলব্ধ	245 নাম : মনু প্রজা পিতাৰ নাম: নিৰঞ্জন প্রজা ঘৰ নং : ৫৪ বয়স : 29 লিঙ্গ : পুৰুষ	KZG1321819 ফটো উপলব্ধ	246 নাম : প্রদীপ প্রজা পিতাৰ নাম: নিৰঞ্জন প্রজা ঘৰ নং : ৫৪ বয়স : 25 লিঙ্গ : পুৰুষ	KZG0354035 ফটো উপলব্ধ
247 নাম : যমুনা প্রজা পিতাৰ নাম: নিৰঞ্জন প্রজা ঘৰ নং : ৫৪ বয়স : 22 লিঙ্গ : মহিলা	EIZ0013672 ফটো উপলব্ধ	248 নাম : দেবেন প্রজা পিতাৰ নাম: নিৰঞ্জন প্রজা ঘৰ নং : ৫৪ বয়স : 19 লিঙ্গ : পুৰুষ	EIZ0144121 ফটো উপলব্ধ	249 নাম : সৰোটা নাথ পিতাৰ নাম: শুক্ৰ প্রজা ঘৰ নং : ৫৫ বয়স : 39 লিঙ্গ : মহিলা	KZG0532820 ফটো উপলব্ধ
250 নাম : কৃষ্ণ কায়স্থ দাস পিতাৰ নাম: সৈতেন্দ্ৰ কায়স্থ দাস ঘৰ নং : ৫৫ বয়স : 31 লিঙ্গ : পুৰুষ	EIZ0013367 ফটো উপলব্ধ	251 নাম : অজয় আচাৰী পিতাৰ নাম: সুনিল আচাৰী ঘৰ নং : ৫৫ বয়স : 23 লিঙ্গ : পুৰুষ	EIZ0011494 ফটো উপলব্ধ	#2 252 নাম : বতনা নাথ পিতাৰ নাম: স্বপন নাথ ঘৰ নং : ৫৫ বয়স : 20 লিঙ্গ : মহিলা	EIZ0010173 ফটো উপলব্ধ
253 নাম : সত্যেন্দ্ৰ দাস পিতাৰ নাম: গণেশ্বৰ দাস ঘৰ নং : ৫৫গ বয়স : 73 লিঙ্গ : পুৰুষ	DCS1657814 ফটো উপলব্ধ	254 নাম : লীলা বাণী দাস স্বামীৰ নাম: সত্যেন্দ্ৰ দাস ঘৰ নং : ৫৫গ বয়স : 63 লিঙ্গ : মহিলা	DCS1657825 ফটো উপলব্ধ	255 নাম : বাজেন দাস পিতাৰ নাম: সত্যেন্দ্ৰ দাস ঘৰ নং : 55গা বয়স : 31 লিঙ্গ : পুৰুষ	EIZ0097527 ফটো উপলব্ধ
256 নাম : সিবানী আচাৰী স্বামীৰ নাম: সুনিল আচাৰী ঘৰ নং : ৫৫খ বয়স : 47 লিঙ্গ : মহিলা	KZG1316161 ফটো উপলব্ধ	257 নাম : বিজয় আচাৰী পিতাৰ নাম: সুনিল আচাৰী ঘৰ নং : ৫৫খ বয়স : 29 লিঙ্গ : পুৰুষ	KZG1516752 ফটো উপলব্ধ	258 নাম : ধনমায়া শৰ্মা পিতাৰ নাম: বিষ্ণু শৰ্মা ঘৰ নং : ৫৬ বয়স : 60 লিঙ্গ : মহিলা	KZG0470013 ফটো উপলব্ধ
259 নাম : তুলিতো শৰ্মা স্বামীৰ নাম: উত্তম শৰ্মা ঘৰ নং : 56 বয়স : 28 লিঙ্গ : মহিলা	KZG0511329 ফটো উপলব্ধ	260 নাম : প্ৰেম শৰ্মা পিতাৰ নাম: বিষ্ণু শৰ্মা ঘৰ নং : ৫৬ বয়স : 21 লিঙ্গ : পুৰুষ	KZG1571785 ফটো উপলব্ধ	261 নাম : সীতা দেবী স্বামীৰ নাম: নাগেশ্বৰ পাছৱাল ঘৰ নং : ৫৭ বয়স : 65 লিঙ্গ : মহিলা	KZG1316183 ফটো উপলব্ধ
262 নাম : কমলেশ পাচোৱান পিতাৰ নাম: নাগেশ্বৰ পাচাল ঘৰ নং : ৫৭ বয়স : 35 লিঙ্গ : পুৰুষ	KZG1316207 ফটো উপলব্ধ	263 নাম : মালা দেৱী স্বামীৰ নাম: কমলেশ পাছোৱান ঘৰ নং : 57 বয়স : 33 লিঙ্গ : মহিলা	MVF0446088 ফটো উপলব্ধ	264 নাম : ৰাজু পাচোৱান পিতাৰ নাম: নাগেশ্বৰ পাচোৱান ঘৰ নং : 57 বয়স : 32 লিঙ্গ : পুৰুষ	EIZ0095174 ফটো উপলব্ধ
265 নাম : জীতু পাচুৱান পিতাৰ নাম: নাগেশ্বৰ পাচুৱান ঘৰ নং : ৫৭ বয়স : 30 লিঙ্গ : পুৰুষ	KZG0104117 ফটো উপলব্ধ	266 নাম : দেৱানন্দ পাচোৱান পিতাৰ নাম: নাগেশ্বৰ পাচোৱান ঘৰ নং : 57 বয়স : 25 লিঙ্গ : পুৰুষ	EIZ0095224 ফটো উপলব্ধ	S 267 নাম : প্ৰিয়ংকা দাস স্বামীৰ নাম: ৰাজু পাচোৱান ঘৰ নং : 57 বয়স : 21 লিঙ্গ : মহিলা	EIZ0129726 ফটো উপলব্ধ
S 268 নাম : ভীমলাল শৰ্মা পিতাৰ নাম: লক্ষ্মীপতি শৰ্মা ঘৰ নং : ৫৮ বয়স : 71 লিঙ্গ : পুৰুষ	KZG1316229 ফটো উপলব্ধ	E 269 নাম : থানেশ্বৰী শৰ্মা স্বামীৰ নাম: ভীমলাল শৰ্মা ঘৰ নং : ৫৮ বয়স : 68 লিঙ্গ : মহিলা	KZG1316230 ফটো উপলব্ধ	S 270 নাম : জীবন শৰ্মা পিতাৰ নাম: ভীমলাল শৰ্মা ঘৰ নং : ৫৮ বয়স : 43 লিঙ্গ : পুৰুষ	KZG1316241 ফটো উপলব্ধ



<p>S 271 KZG1316252</p> <p>নাম : ঋষিৰাম শৰ্মা পিতাৰ নাম: ভীমলাল শৰ্মা ঘৰ নং : ৫৮ বয়স : 40 লিঙ্গ : পুৰুষ</p> <p>ফটো উপলব্ধ</p>	<p>S 272 KZG1316263</p> <p>নাম : হীৰা দেবী শৰ্মা পিতাৰ নাম: ভীমলাল শৰ্মা ঘৰ নং : ৫৮ বয়স : 38 লিঙ্গ : মহিলা</p> <p>ফটো উপলব্ধ</p>	<p>S 273 KZG1316218</p> <p>নাম : সৰস্বতী শৰ্মা স্বামীৰ নাম: জীৱন শৰ্মা ঘৰ নং : ৫৮ বয়স : 38 লিঙ্গ : মহিলা</p> <p>ফটো উপলব্ধ</p>
<p>274 KZG0104497</p> <p>নাম : দিলাৰাম শৰ্মা পিতাৰ নাম: তিকাৰাম শৰ্মা ঘৰ নং : ৫৮ক বয়স : 29 লিঙ্গ : পুৰুষ</p> <p>ফটো উপলব্ধ</p>	<p>275 KZG1316274</p> <p>নাম : টিকাৰাম শৰ্মা পিতাৰ নাম: পিউনাৰায়ন শৰ্মা ঘৰ নং : ৫৮ক বয়স : 61 লিঙ্গ : পুৰুষ</p> <p>ফটো উপলব্ধ</p>	<p>276 KZG1316285</p> <p>নাম : চন্দা দেবী শৰ্মা স্বামীৰ নাম: টিকাৰাম শৰ্মা ঘৰ নং : ৫৮ক বয়স : 55 লিঙ্গ : মহিলা</p> <p>ফটো উপলব্ধ</p>
<p>277 KZG1316296</p> <p>নাম : নৰ্দদা দেবী শৰ্মা পিতাৰ নাম: টিকাৰাম শৰ্মা ঘৰ নং : ৫৮ক বয়স : 37 লিঙ্গ : মহিলা</p> <p>ফটো উপলব্ধ</p>	<p>278 KZG1321580</p> <p>নাম : অমলাল শৰ্মা পিতাৰ নাম: তিকাৰাম শৰ্মা ঘৰ নং : ৫৮ক বয়স : 29 লিঙ্গ : পুৰুষ</p> <p>ফটো উপলব্ধ</p>	<p>279 KZG1316343</p> <p>নাম : ঘনশ্যাম শৰ্মা মাতৃৰ নাম: ভবানী দেবী শৰ্মা ঘৰ নং : ৬০ বয়স : 68 লিঙ্গ : পুৰুষ</p> <p>ফটো উপলব্ধ</p>
<p>280 KZG1316354</p> <p>নাম : লীলা দেবী শৰ্মা স্বামীৰ নাম: ঘনশ্যাম শৰ্মা ঘৰ নং : ৬০ বয়স : 59 লিঙ্গ : মহিলা</p> <p>ফটো উপলব্ধ</p>	<p>S 281 KZG1316365</p> <p>নাম : নবীন শৰ্মা পিতাৰ নাম: ঘনশ্যাম শৰ্মা ঘৰ নং : ৬০ বয়স : 46 লিঙ্গ : পুৰুষ</p> <p>ফটো উপলব্ধ</p>	<p>282 KZG1316387</p> <p>নাম : প্ৰবীন শৰ্মা পিতাৰ নাম: ঘনশ্যাম শৰ্মা ঘৰ নং : ৬০ বয়স : 41 লিঙ্গ : পুৰুষ</p> <p>ফটো উপলব্ধ</p>
<p>S2 283 KZG1321546</p> <p>নাম : পাৰ্বতী শৰ্মা স্বামীৰ নাম: নৰিষ শৰ্মা ঘৰ নং : ৬০ বয়স : 39 লিঙ্গ : মহিলা</p> <p>ফটো উপলব্ধ</p>	<p>284 CCY1813963</p> <p>নাম : নিলম জৈসী পিতাৰ নাম: উমা নাথ জৈসী ঘৰ নং : ৬০ বয়স : 29 লিঙ্গ : মহিলা</p> <p>ফটো উপলব্ধ</p>	<p>285 KZG0262337</p> <p>নাম : চিম্ন শৰ্মা পিতাৰ নাম: পিউ নাৰায়ন শৰ্মা ঘৰ নং : ৬০ক বয়স : 65 লিঙ্গ : পুৰুষ</p> <p>ফটো উপলব্ধ</p>
<p>286 EIZ0090175</p> <p>নাম : সুনিতা শৰ্মা স্বামীৰ নাম: চিম্ন শৰ্মা ঘৰ নং : ৬০গ বয়স : 48 লিঙ্গ : মহিলা</p> <p>ফটো উপলব্ধ</p>	<p>287 KZG0317099</p> <p>নাম : সীতা দেবী শৰ্মা পিতাৰ নাম: চাইমন শৰ্মা ঘৰ নং : ৬০ক বয়স : 25 লিঙ্গ : মহিলা</p> <p>ফটো উপলব্ধ</p>	<p>288 EIZ0010272</p> <p>নাম : শ্যামলাল শৰ্মা পিতাৰ নাম: বৰিলাল শৰ্মা ঘৰ নং : ৬১ বয়স : 26 লিঙ্গ : পুৰুষ</p> <p>ফটো উপলব্ধ</p>
<p>289 KZG0262717</p> <p>নাম : দীপলাল শৰ্মা মাতৃৰ নাম: যগমায়া দেৱী ঘৰ নং : ৬১ক বয়স : 30 লিঙ্গ : পুৰুষ</p> <p>ফটো উপলব্ধ</p>	<p>290 KZG0263095</p> <p>নাম : শ্যাম লাল অধিকাৰী পিতাৰ নাম: হৰি প্ৰসাদ অধিকাৰী ঘৰ নং : ৬১খ বয়স : 26 লিঙ্গ : পুৰুষ</p> <p>ফটো উপলব্ধ</p>	<p>291 KZG0263129</p> <p>নাম : দিলিপ অধিকাৰী পিতাৰ নাম: হৰি প্ৰসাদ অধিকাৰী ঘৰ নং : ৬১খ বয়স : 26 লিঙ্গ : পুৰুষ</p> <p>ফটো উপলব্ধ</p>
<p>292 KZG1316412</p> <p>নাম : জগমায়া দেবী স্বামীৰ নাম: বৰিলাল শৰ্মা ঘৰ নং : ৬১ক বয়স : 66 লিঙ্গ : মহিলা</p> <p>ফটো উপলব্ধ</p>	<p>293 KZG1316445</p> <p>নাম : নৰ্মমায়া দেবী স্বামীৰ নাম: হৰি প্ৰসাদ অধিকাৰী ঘৰ নং : ৬১খ বয়স : 59 লিঙ্গ : মহিলা</p> <p>ফটো উপলব্ধ</p>	<p>294 KZG1316423</p> <p>নাম : চন্দ দেবী মাতৃৰ নাম: জগমায়া দেবী ঘৰ নং : ৬১ক বয়স : 37 লিঙ্গ : মহিলা</p> <p>ফটো উপলব্ধ</p>
<p>295 KZG1321773</p> <p>নাম : নিসা শৰ্মা মাতৃৰ নাম: জগ মায়া দেবি ঘৰ নং : ৬১ক বয়স : 32 লিঙ্গ : মহিলা</p> <p>ফটো উপলব্ধ</p>	<p>296 KZG1321535</p> <p>নাম : দেব কুমাৰ অধিকাৰী পিতাৰ নাম: হৰি প্ৰসাদ অধিকাৰী ঘৰ নং : ৬১খ বয়স : 30 লিঙ্গ : পুৰুষ</p> <p>ফটো উপলব্ধ</p>	<p>297 KZG0383133</p> <p>নাম : ৰাজু ৰাম কুৰ্মী পিতাৰ নাম: বালৈ ৰাম কুৰ্মী ঘৰ নং : 62 বয়স : 55 লিঙ্গ : পুৰুষ</p> <p>ফটো উপলব্ধ</p>
<p>298 KZG0291930</p> <p>নাম : ৰূপা কুৰ্মী পিতাৰ নাম: মোহন কুৰ্মী ঘৰ নং : ৬২ বয়স : 43 লিঙ্গ : মহিলা</p> <p>ফটো উপলব্ধ</p>	<p>299 KZG0289652</p> <p>নাম : হৰি বাহাদুৰ চেত্ৰী পিতাৰ নাম: মানী বাহাদুৰ চেত্ৰী ঘৰ নং : ৬২ বয়স : 42 লিঙ্গ : পুৰুষ</p> <p>ফটো উপলব্ধ</p>	<p>300 EIZ0130989</p> <p>নাম : অঞ্জলী কুৰ্মী পিতাৰ নাম: ৰাজু কুৰ্মী ঘৰ নং : 62 বয়স : 19 লিঙ্গ : মহিলা</p> <p>ফটো উপলব্ধ</p>

301 নাম : সৰশ্ৰী দেবী স্বামীৰ নাম: ধান বাহাদুৰ সোনাৰ ঘৰ নং : ৬৩ বয়স : 73 লিঙ্গ : মহিলা	KZG0292482 ফটো উপলব্ধ	302 নাম : সোমা সোনাৰ স্বামীৰ নাম: কিৰণ সোনাৰ ঘৰ নং : ৬৩ বয়স : 40 লিঙ্গ : মহিলা	KZG0291450 ফটো উপলব্ধ	303 নাম : কিৰণ সোনাৰ পিতাৰ নাম: ধান বাহাদুৰ সোনাৰ ঘৰ নং : ৬৩ বয়স : 37 লিঙ্গ : পুৰুষ	KZG0298646 ফটো উপলব্ধ
304 নাম : পাতৰাজ প্রজা পিতাৰ নাম: লেন্দু প্রজা ঘৰ নং : ৬৪ বয়স : 51 লিঙ্গ : পুৰুষ	KZG1316514 ফটো উপলব্ধ	305 নাম : মনি প্রজা অন্যান্য: লেন্দু প্রজা ঘৰ নং : ৬৪ বয়স : 46 লিঙ্গ : মহিলা	KZG1316525 ফটো উপলব্ধ	306 নাম : শংকৰ প্রজা মাতৃৰ নাম: ফুল কুমাৰী প্রজা ঘৰ নং : ৬৪ বয়স : 32 লিঙ্গ : পুৰুষ	KZG0109975 ফটো উপলব্ধ
307 নাম : হীৰা প্রজা পিতাৰ নাম: লেন্দু প্রজা ঘৰ নং : ৬৪ বয়স : 31 লিঙ্গ : মহিলা	KZG0110007 ফটো উপলব্ধ	308 নাম : ৰাজ প্রজা মাতৃৰ নাম: ফুল কুমাৰী প্রজা ঘৰ নং : ৬৪ বয়স : 29 লিঙ্গ : পুৰুষ	KZG0110106 ফটো উপলব্ধ	309 নাম : মঞ্জু ৰায় পিতাৰ নাম: দিন বন্ধু ৰায় ঘৰ নং : ৬৪ বয়স : 27 লিঙ্গ : মহিলা	KZG0110205 ফটো উপলব্ধ
310 নাম : হেমা ৰাই পিতাৰ নাম: দিনা বন্ধু ৰাই ঘৰ নং : 64 বয়স : 25 লিঙ্গ : মহিলা	KZG0296913 ফটো উপলব্ধ	311 নাম : যুবৰাজ ছেত্ৰী পিতাৰ নাম: বীৰ বাহাদুৰ ছেত্ৰী ঘৰ নং : 64ক বয়স : 21 লিঙ্গ : পুৰুষ	EIZ0079400 ফটো উপলব্ধ	312 নাম : বীৰ বাহাদুৰ ছেত্ৰী পিতাৰ নাম: লোকি বাহাদুৰ ছেত্ৰী ঘৰ নং : ৬৪ক বয়স : 40 লিঙ্গ : পুৰুষ	KZG1316558 ফটো উপলব্ধ
S 313 নাম : তাৰা ছেত্ৰী পিতাৰ নাম: লুকু ৰণ ছেত্ৰী ঘৰ নং : ৬৪ক বয়স : ৪7 লিঙ্গ : মহিলা	KZG1316569 ফটো উপলব্ধ	314 নাম : হৰিমায়া চেত্ৰী স্বামীৰ নাম: বীৰ বাহাদুৰ চেত্ৰী ঘৰ নং : ৬৪ক বয়স : 34 লিঙ্গ : মহিলা	KZG1321739 ফটো উপলব্ধ	315 নাম : মেৰীগ্ৰেছ টেটে পিতাৰ নাম: পাছকেল টেটে ঘৰ নং : ৬৫ বয়স : 41 লিঙ্গ : মহিলা	KZG1316605 ফটো উপলব্ধ
316 নাম : কানাই দাস পিতাৰ নাম: প্রফুল্ল চন্দ্ৰ দাস ঘৰ নং : ৬৫ বয়স : 41 লিঙ্গ : পুৰুষ	EIZ0114041 ফটো উপলব্ধ	317 নাম : ৰেজিনা তেতে পিতাৰ নাম: পাকাল তেতে ঘৰ নং : ৬৫ বয়স : 38 লিঙ্গ : মহিলা	KZG0110486 ফটো উপলব্ধ	318 নাম : লাবনছ তেতে পিতাৰ নাম: পাচকাল তেতে ঘৰ নং : ৬৫ বয়স : 32 লিঙ্গ : পুৰুষ	KZG1321615 ফটো উপলব্ধ
319 নাম : প্ৰিয়ংকা দাস পিতাৰ নাম: কানাই দাস ঘৰ নং : ৬৫ বয়স : 21 লিঙ্গ : মহিলা	KZG1588847 ফটো উপলব্ধ	320 নাম : জয়ৰাম ইন্দুবাৰ পিতাৰ নাম: হাদন ইন্দুবাৰ ঘৰ নং : ৬৬ বয়স : 51 লিঙ্গ : পুৰুষ	KZG1316616 ফটো উপলব্ধ	321 নাম : মেৰী ইন্দুবাৰ স্বামীৰ নাম: জয়ৰাম ইন্দুবাৰ ঘৰ নং : ৬৬ বয়স : 44 লিঙ্গ : মহিলা	KZG1316627 ফটো উপলব্ধ
322 নাম : এমিল ঙ্গুৰ পিতাৰ নাম: জেৰোম ঙ্গুৰ ঘৰ নং : 66 বয়স : 26 লিঙ্গ : পুৰুষ	KZG0287011 ফটো উপলব্ধ	323 নাম : নেহা ইন্দুবাৰ পিতাৰ নাম: জয়ৰাম ইন্দুবাৰ ঘৰ নং : ৬৬ বয়স : 23 লিঙ্গ : মহিলা	EIZ0045369 ফটো উপলব্ধ	324 নাম : অনিশা ইন্দুবাৰ পিতাৰ নাম: জয়ৰাম ইন্দুবাৰ ঘৰ নং : ৬৬ বয়স : 21 লিঙ্গ : মহিলা	EIZ0044370 ফটো উপলব্ধ
325 নাম : শম্ভু দেবনাথ মাতৃৰ নাম: নাৰদ দেবনাথ ঘৰ নং : ৬৭ বয়স : 54 লিঙ্গ : পুৰুষ	KZG0265496 ফটো উপলব্ধ	326 নাম : শীপ্ৰা দেবনাথ স্বামীৰ নাম: শম্ভু দেবনাথ ঘৰ নং : ৬৭ বয়স : 41 লিঙ্গ : মহিলা	KZG0265579 ফটো উপলব্ধ	327 নাম : বিকী দেবনাথ পিতাৰ নাম: শম্ভু দেবনাথ ঘৰ নং : ৬৭ বয়স : 25 লিঙ্গ : পুৰুষ	KZG0353318 ফটো উপলব্ধ
328 নাম : আনিল পাণ্ডে পিতাৰ নাম: আদেশ পাণ্ডে ঘৰ নং : ৬৮ বয়স : 44 লিঙ্গ : পুৰুষ	KZG0265827 ফটো উপলব্ধ	329 নাম : বিষ্ণু শৰ্মা পিতাৰ নাম: লিলাধৰ শৰ্মা ঘৰ নং : ৬৯ বয়স : 72 লিঙ্গ : পুৰুষ	KZG0505776 ফটো উপলব্ধ	# 330 নাম : খগেন্দ্ৰ চন্দ্ৰ পিতাৰ নাম: হীৰা চান্দ ঘৰ নং : ৬৯ বয়স : 49 লিঙ্গ : পুৰুষ	KZG0266056 ফটো উপলব্ধ



331 নাম : উত্তম শৰ্মা পিতাৰ নাম: বিষ্ণু শৰ্মা ঘৰ নং : ৬৯ বয়স : 35 লিঙ্গ : পুৰুষ	KZG0505768 ফটো উপলব্ধ	332 নাম : জগদীশ চৌহান পিতাৰ নাম: সোনাৰাম চৌহান ঘৰ নং : ৭০ বয়স : 76 লিঙ্গ : পুৰুষ	KZG1316638 ফটো উপলব্ধ	333 নাম : হীৰা দেবী চৌহান স্বামীৰ নাম: ৰমেশ চৌহান ঘৰ নং : ৭০ বয়স : 49 লিঙ্গ : মহিলা	KZG1316650 ফটো উপলব্ধ
334 নাম : ৰাজকুমাৰ চৌহান পিতাৰ নাম: জগদীশ চৌহান ঘৰ নং : ৭০ বয়স : 49 লিঙ্গ : পুৰুষ	KZG1316661 ফটো উপলব্ধ	335 নাম : মালতী চৌহান স্বামীৰ নাম: ৰাজকুমাৰ চৌহান ঘৰ নং : ৭০ বয়স : 49 লিঙ্গ : মহিলা	KZG1316672 ফটো উপলব্ধ	336 নাম : ৰতন লাল চৌহান পিতাৰ নাম: জগদীশ চৌহান ঘৰ নং : ৭০ বয়স : 41 লিঙ্গ : পুৰুষ	KZG1316683 ফটো উপলব্ধ
337 নাম : জতন লাল চৌহান পিতাৰ নাম: জগদীশ চৌহান ঘৰ নং : ৭০ বয়স : 40 লিঙ্গ : পুৰুষ	KZG0187401 ফটো উপলব্ধ	338 নাম : তেজ নাৰায়ন চৌহান পিতাৰ নাম: জগদীশ চৌহান ঘৰ নং : ৭০ বয়স : 39 লিঙ্গ : পুৰুষ	KZG1316694 ফটো উপলব্ধ	339 নাম : ৰাম লক্ষন চৌহান পিতাৰ নাম: জগদীশ চৌহান ঘৰ নং : ৭০ বয়স : 36 লিঙ্গ : পুৰুষ	KZG1316707 ফটো উপলব্ধ
340 নাম : সাবিত্ৰী চৌহান স্বামীৰ নাম: ৰতন লাল চৌহান ঘৰ নং : ৭০ বয়স : 36 লিঙ্গ : মহিলা	KZG1321762 ফটো উপলব্ধ	341 নাম : চোন চৌহান স্বামীৰ নাম: ৰাম লখন চৌহান ঘৰ নং : ৭০ বয়স : 36 লিঙ্গ : মহিলা	KZG0318626 ফটো উপলব্ধ	342 নাম : সুশীলা চৌহান স্বামীৰ নাম: তেজ নাৰায়ন চৌহান ঘৰ নং : ৭০ বয়স : 35 লিঙ্গ : মহিলা	KZG1554898 ফটো উপলব্ধ
343 নাম : ৰাজেশ চৌহান পিতাৰ নাম: ৰমেশ চৌহান ঘৰ নং : ৭০ বয়স : 35 লিঙ্গ : পুৰুষ	KZG1316718 ফটো উপলব্ধ	#2 344 নাম : পূজা চৌহান স্বামীৰ নাম: ৰাজেশ চৌহান ঘৰ নং : ৭০ক বয়স : 31 লিঙ্গ : মহিলা	EIZ0073155 ফটো উপলব্ধ	345 নাম : বীজেশ চৌহান পিতাৰ নাম: ৰমেশ চৌহান ঘৰ নং : 70 বয়স : 28 লিঙ্গ : পুৰুষ	KZG0288894 ফটো উপলব্ধ
346 নাম : চন্দা কুমাৰী পিতাৰ নাম: ৰমেশ চৌহান ঘৰ নং : ৭০ বয়স : 27 লিঙ্গ : মহিলা	KZG0115626 ফটো উপলব্ধ	347 নাম : মহেশ চৌহান পিতাৰ নাম: ৰাজকুমাৰ চৌহান ঘৰ নং : ৭০ বয়স : 22 লিঙ্গ : পুৰুষ	KZG1587112 ফটো উপলব্ধ	348 নাম : প্ৰিতী থাপা স্বামীৰ নাম: গংগা বাহাদুৰ ঘৰ নং : 71 বয়স : 34 লিঙ্গ : মহিলা	KZG1566736 ফটো উপলব্ধ
349 নাম : শচীন ডুংডুং পিতাৰ নাম: ফ্ৰান্সিস ডুংডুং ঘৰ নং : 71 বয়স : 20 লিঙ্গ : পুৰুষ	EIZ0013235 ফটো উপলব্ধ	350 নাম : তেজমায়ী বানা পিতাৰ নাম: প্ৰেম বাহাদুৰ বানা ঘৰ নং : ৭১ক বয়স : 26 লিঙ্গ : মহিলা	KZG0187930 ফটো উপলব্ধ	351 নাম : প্ৰেম বাহাদুৰ বানা পিতাৰ নাম: নৰ বাহাদুৰ বাণা ঘৰ নং : ৭১ক বয়স : 63 লিঙ্গ : পুৰুষ	KZG1316730 ফটো উপলব্ধ
352 নাম : বনি বানা স্বামীৰ নাম: প্ৰেম বগ বানা ঘৰ নং : ৭১ক বয়স : 58 লিঙ্গ : মহিলা	KZG1316741 ফটো উপলব্ধ	353 নাম : দীপা বানা স্বামীৰ নাম: পদুম ঘৰ নং : ৭১ক বয়স : 36 লিঙ্গ : মহিলা	KZG1316729 ফটো উপলব্ধ	354 নাম : গংগা বাহাদুৰ বাণা পিতাৰ নাম: প্ৰেম বাহাদুৰ বাণা ঘৰ নং : ৭১ক বয়স : 34 লিঙ্গ : পুৰুষ	KZG1316763 ফটো উপলব্ধ
355 নাম : কুল বাহাদুৰ বাণা পিতাৰ নাম: প্ৰেম বাহাদুৰ বাণা ঘৰ নং : ৭১ক বয়স : 31 লিঙ্গ : পুৰুষ	KZG1516865 ফটো উপলব্ধ	356 নাম : ওম বাহাদুৰ বানা পিতাৰ নাম: প্ৰেম বাহাদুৰ বানা ঘৰ নং : ৭১ক বয়স : 29 লিঙ্গ : পুৰুষ	KZG1321717 ফটো উপলব্ধ	357 নাম : জুমকী শৰ্মা স্বামীৰ নাম: টীকাৰাম শৰ্মা ঘৰ নং : ৭২ বয়স : 81 লিঙ্গ : মহিলা	KZG1316774 ফটো উপলব্ধ
358 নাম : লৰে শৰ্মা মাতৃৰ নাম: জুমকী শৰ্মা ঘৰ নং : ৭২ বয়স : 54 লিঙ্গ : পুৰুষ	KZG1316785 ফটো উপলব্ধ	S 359 নাম : বিনা শৰ্মা পিতাৰ নাম: লৰে শৰ্মা ঘৰ নং : ৭২ বয়স : 29 লিঙ্গ : মহিলা	KZG1321795 ফটো উপলব্ধ	360 নাম : ৰাজ শৰ্মা পিতাৰ নাম: লৰে শৰ্মা ঘৰ নং : ৭২ বয়স : 26 লিঙ্গ : পুৰুষ	KZG0187344 ফটো উপলব্ধ



361 নাম : অমৰ প্ৰধান পিতাৰ নাম: কুমাৰ প্ৰধান ঘৰ নং : ৭২ বয়স : 25 লিঙ্গ : পুৰুষ	KZG0316406 ফটো উপলব্ধ	362 নাম : বহিত শৰ্মা পিতাৰ নাম: লৰে শৰ্মা ঘৰ নং : ৭২ বয়স : 23 লিঙ্গ : পুৰুষ	KZG0385955 ফটো উপলব্ধ	363 নাম : প্ৰিয় প্ৰধান স্বামীৰ নাম: সন্তোষ ঘৰ নং : ৭২ বয়স : 22 লিঙ্গ : মহিলা	KZG0550814 ফটো উপলব্ধ
364 নাম : সন্তোষ প্ৰধান পিতাৰ নাম: কুমাৰ প্ৰধান ঘৰ নং : 72 A বয়স : 26 লিঙ্গ : পুৰুষ	KZG0287052 ফটো উপলব্ধ	365 নাম : বাজেশ প্ৰধান পিতাৰ নাম: কুমাৰ প্ৰধান ঘৰ নং : ৭২ক বয়স : 21 লিঙ্গ : পুৰুষ	EIZ0129346 ফটো উপলব্ধ	366 নাম : কুসুম প্ৰধান স্বামীৰ নাম: কুমাৰ প্ৰধান ঘৰ নং : ৭২ক বয়স : 44 লিঙ্গ : মহিলা	KZG1316810 ফটো উপলব্ধ
367 নাম : জুলী তিৱাৰি স্বামীৰ নাম: সত্য দেব তিৱাৰি ঘৰ নং : ৭৩ বয়স : 37 লিঙ্গ : মহিলা	KZG0307918 ফটো উপলব্ধ	# 368 নাম : সন্তস পণ্ডিত পিতাৰ নাম: দিনেশ্বৰ পণ্ডিত ঘৰ নং : ৭৩ বয়স : 37 লিঙ্গ : পুৰুষ	TSS1174838 ফটো উপলব্ধ	369 নাম : পিংকি সিং পিতাৰ নাম: লাল বাহাদুৰ চেত্ৰী ঘৰ নং : ৭৩ ক বয়স : 40 লিঙ্গ : মহিলা	KZG0354019 ফটো উপলব্ধ
370 নাম : দিলমায়া শৰ্মা স্বামীৰ নাম: টাকাৰাম শৰ্মা ঘৰ নং : ৭৪ বয়স : 54 লিঙ্গ : মহিলা	KZG1316843 ফটো উপলব্ধ	371 নাম : বিমল ৰায় পিতাৰ নাম: দিল ব্ৰা ৰায় ঘৰ নং : ৭৪ বয়স : 26 লিঙ্গ : পুৰুষ	KZG0187971 ফটো উপলব্ধ	372 নাম : চপ্পা ৰাই পিতাৰ নাম: দিল বাহাদুৰ ৰাই ঘৰ নং : ৭৪ বয়স : 24 লিঙ্গ : মহিলা	KZG0316430 ফটো উপলব্ধ
# 373 নাম : বেজন্তীমালা দেৱী স্বামীৰ নাম: বিমল ৰাই ঘৰ নং : ৭৪ বয়স : 23 লিঙ্গ : মহিলা	KZG0352435 ফটো উপলব্ধ	374 নাম : ৰীতা কুলু স্বামীৰ নাম: জুববেল কুলু ঘৰ নং : ৭৫ বয়স : 56 লিঙ্গ : মহিলা	KZG1316876 ফটো উপলব্ধ	375 নাম : সঞ্জীৱ কুলু পিতাৰ নাম: জুববেল কুলু ঘৰ নং : ৭৫ বয়স : 36 লিঙ্গ : পুৰুষ	KZG1316887 ফটো উপলব্ধ
#2 376 নাম : দশৰথ শৰ্মাৰ পিতাৰ নাম: পদম লাল শৰ্মা ঘৰ নং : ৭৫ বয়স : 34 লিঙ্গ : পুৰুষ	KZG1326723 ফটো উপলব্ধ	377 নাম : সুবন্তী কুল পিতাৰ নাম: জুববেল কুলু ঘৰ নং : ৭৫ বয়স : 29 লিঙ্গ : মহিলা	KZG0187872 ফটো উপলব্ধ	378 নাম : সুমিত্ৰা কুল পিতাৰ নাম: জুববেল কুলু ঘৰ নং : ৭৫ বয়স : 27 লিঙ্গ : মহিলা	KZG0188052 ফটো উপলব্ধ
379 নাম : সঞ্জয় কুল অন্যান্য: ৰীতা কুলু ঘৰ নং : 75 বয়স : 25 লিঙ্গ : পুৰুষ	KZG0286211 ফটো উপলব্ধ	380 নাম : পলীনা কুলু পিতাৰ নাম: জোনীছ কুলু ঘৰ নং : ৭৬ বয়স : 47 লিঙ্গ : মহিলা	KZG1316901 ফটো উপলব্ধ	381 নাম : ইমিলীয়া ইন্দুবাৰ স্বামীৰ নাম: জনাচ ইন্দুবাৰ ঘৰ নং : ৭৭ বয়স : 57 লিঙ্গ : মহিলা	KZG1316912 ফটো উপলব্ধ
# 382 নাম : পুষ্পা ইন্দুবাৰ মাতৃৰ নাম: ইমিলীয়া ইন্দুবাৰ ঘৰ নং : ৭৭ক বয়স : 43 লিঙ্গ : মহিলা	KZG1316923 ফটো উপলব্ধ	E 383 নাম : মেৰী ইন্দুবাৰ মাতৃৰ নাম: ইমিলীয়া ইন্দুবাৰ ঘৰ নং : ৭৭ বয়স : ৪৭ লিঙ্গ : মহিলা	KZG1316945 ফটো উপলব্ধ	# 384 নাম : পলিউদ ইন্দুবাৰ মাতৃৰ নাম: এমিলীয়া ইন্দুবাৰ ঘৰ নং : ৭৭ বয়স : 34 লিঙ্গ : পুৰুষ	KZG0118737 ফটো উপলব্ধ
385 নাম : খন সিং থাপা পিতাৰ নাম: জিত বাহাদুৰ ঘৰ নং : ৭৮ বয়স : 68 লিঙ্গ : পুৰুষ	KZG0316935 ফটো উপলব্ধ	386 নাম : মণিৰাম থাপা পিতাৰ নাম: খন সিং থাপা ঘৰ নং : ৭৮ বয়স : 34 লিঙ্গ : পুৰুষ	KZG0354027 ফটো উপলব্ধ	387 নাম : পিতাৰ নাম: ঘৰ নং : ৭৮ বয়স : 34 লিঙ্গ : মহিলা	FHM0806356 ফটো উপলব্ধ
388 নাম : ৰিনা ছেত্ৰী পিতাৰ নাম: ৰাম বাহাদুৰ ছেত্ৰী ঘৰ নং : ৭৮ বয়স : 25 লিঙ্গ : মহিলা	KZG0480848 ফটো উপলব্ধ	389 নাম : সৰশ্বতী চেত্ৰী পিতাৰ নাম: ৰাম বাহাদুৰ চেত্ৰী ঘৰ নং : ৭৮ বয়স : 23 লিঙ্গ : মহিলা	EIZ0040808 ফটো উপলব্ধ	390 নাম : দেৱী চেত্ৰী পিতাৰ নাম: ৰাম বাহাদুৰ চেত্ৰী ঘৰ নং : ৭৮ বয়স : 20 লিঙ্গ : মহিলা	EIZ0040741 ফটো উপলব্ধ



391 নাম : দীপক মজুমদাৰ পিতাৰ নাম: দিলীপ মজুমদাৰ ঘৰ নং : ৭৮ ক বয়স : 25 লিঙ্গ : পুৰুষ	KZG0385757 ফটো উপলব্ধ	392 নাম : চিনু মজুমদাৰ স্বামীৰ নাম: দিলীপ মজুমদাৰ ঘৰ নং : ৭৮ ক বয়স : 47 লিঙ্গ : মহিলা	KZG1316989 ফটো উপলব্ধ	393 নাম : শেৰ বাহাদুৰ চেত্ৰী পিতাৰ নাম: পদম বাহাদুৰ চেত্ৰী ঘৰ নং : ৭৯ বয়স : 47 লিঙ্গ : পুৰুষ	KZG0308890 ফটো উপলব্ধ
394 নাম : ভিম মায়া চেত্ৰী স্বামীৰ নাম: শেৰ বাহাদুৰ চেত্ৰী ঘৰ নং : ৭৯ বয়স : 41 লিঙ্গ : মহিলা	KZG0308726 ফটো উপলব্ধ	395 নাম : নীৰ বাহাদুৰ কাৰকি পিতাৰ নাম: জংগী বীৰ কাৰকি ঘৰ নং : ৮০ বয়স : 47 লিঙ্গ : পুৰুষ	KZG0290460 ফটো উপলব্ধ	396 নাম : লখনলাল শাহ পিতাৰ নাম: নাথুন শাহ ঘৰ নং : ৮০ বয়স : 44 লিঙ্গ : পুৰুষ	KZG0486233 ফটো উপলব্ধ
397 নাম : পদ্মা দেবী কাৰকি স্বামীৰ নাম: দুৰ্গা কাৰকি ঘৰ নং : ৮০ বয়স : 41 লিঙ্গ : মহিলা	KZG0296418 ফটো উপলব্ধ	398 নাম : দীপ্তি শাহ স্বামীৰ নাম: লখনলাল শাহ ঘৰ নং : ৮০ বয়স : 40 লিঙ্গ : মহিলা	KZG0486266 ফটো উপলব্ধ	399 নাম : ৰোহিত নায়ক পিতাৰ নাম: পোল নায়ক ঘৰ নং : ৮০ বয়স : 24 লিঙ্গ : পুৰুষ	EIZ0061390 ফটো উপলব্ধ
E 400 নাম : লখবাৰ সিং পিতাৰ নাম: গুৰনাম সিং ঘৰ নং : ৮১ ক বয়স : 64 লিঙ্গ : পুৰুষ	KZG1317039 ফটো উপলব্ধ	401 নাম : লখবিন্দৰ সিং পিতাৰ নাম: গুৰনাম সিং ঘৰ নং : ৮১ ক বয়স : 54 লিঙ্গ : পুৰুষ	KZG1317040 ফটো উপলব্ধ	402 নাম : ৰনজিত কুৰ স্বামীৰ নাম: লখবিন্দৰ সিং ঘৰ নং : ৮১ ক বয়স : 50 লিঙ্গ : মহিলা	KZG1317051 ফটো উপলব্ধ
403 নাম : ৰান লামা পিতাৰ নাম: সুকীয়া লামা ঘৰ নং : ৮১ ক বয়স : 45 লিঙ্গ : পুৰুষ	KZG1317073 ফটো উপলব্ধ	404 নাম : সুখবিন্দৰ সিং পিতাৰ নাম: লখবিৰ সিং ঘৰ নং : ৮১ ক বয়স : 43 লিঙ্গ : পুৰুষ	KZG1317062 ফটো উপলব্ধ	405 নাম : গিতা মেক স্বামীৰ নাম: দেবেন মেক ঘৰ নং : ৮২ বয়স : 59 লিঙ্গ : মহিলা	KZG1558196 ফটো উপলব্ধ
406 নাম : সৈলো মুক্তান পিতাৰ নাম: দীৱা মুক্তান ঘৰ নং : ৮৩ বয়স : 47 লিঙ্গ : পুৰুষ	KZG0453894 ফটো উপলব্ধ	407 নাম : ডোলো মুক্তন পিতাৰ নাম: দণ্ডিয়া মুক্তন ঘৰ নং : ৮৩ বয়স : 46 লিঙ্গ : মহিলা	KZG0293381 ফটো উপলব্ধ	408 নাম : কুমাৰ লামা অন্যান্য: নীমা লামা ঘৰ নং : ৮৩ বয়স : 45 লিঙ্গ : পুৰুষ	KZG0483578 ফটো উপলব্ধ
409 নাম : সুমন মুক্তন পিতাৰ নাম: সৈলো মুক্তান ঘৰ নং : ৮৩ বয়স : 24 লিঙ্গ : পুৰুষ	KZG0537159 ফটো উপলব্ধ	410 নাম : ৰমন মুক্তন পিতাৰ নাম: সৈলো মুক্তন ঘৰ নং : ৮৩ বয়স : 23 লিঙ্গ : পুৰুষ	KZG0530436 ফটো উপলব্ধ	411 নাম : মুক্তান মুক্তান স্বামীৰ নাম: সুমন মুক্তান ঘৰ নং : ৮৩ বয়স : 22 লিঙ্গ : মহিলা	EIZ0012930 ফটো উপলব্ধ
412 নাম : কৃষ্ণা মুক্তন পিতাৰ নাম: সৈলো মুক্তান ঘৰ নং : ৮৩ বয়স : 21 লিঙ্গ : পুৰুষ	EIZ0013524 ফটো উপলব্ধ	E 413 নাম : অঞ্জলি প্ৰধান কাৰকি স্বামীৰ নাম: ত্ৰিকাৰাম কাৰকি ঘৰ নং : ৮৪ বয়স : 40 লিঙ্গ : মহিলা	KZG0451807 ফটো উপলব্ধ	414 নাম : কুমাৰ কাৰকি পিতাৰ নাম: দুৰ্গা প্ৰচাদ কাৰকি ঘৰ নং : ৮৪ বয়স : 27 লিঙ্গ : পুৰুষ	KZG0298174 ফটো উপলব্ধ
415 নাম : ছেৰিং ছনজম স্বামীৰ নাম: ফুন্তছক দজী ঘৰ নং : ৮৫ বয়স : 50 লিঙ্গ : মহিলা	KZG0123547 ফটো উপলব্ধ	416 নাম : নেহা চবৰ স্বামীৰ নাম: ৰাজ কিশোৰ ঘৰ নং : ৮৫ বয়স : 30 লিঙ্গ : মহিলা	EIZ0101535 ফটো উপলব্ধ	417 নাম : জোগেশ্বৰ দৈমাৰী পিতাৰ নাম: মাঘোন দৈমাৰী ঘৰ নং : ৮৫গ বয়স : 56 লিঙ্গ : পুৰুষ	KZG1317197 ফটো উপলব্ধ
418 নাম : সাবিত্ৰী ৰায় স্বামীৰ নাম: কুমাৰ ৰায় ঘৰ নং : ৮৫ঘ বয়স : 41 লিঙ্গ : মহিলা	KZG1317233 ফটো উপলব্ধ	419 নাম : কমলা ৰায় পিতাৰ নাম: কুমাৰ ৰায় ঘৰ নং : ৮৫ঘ বয়স : 37 লিঙ্গ : মহিলা	KZG1317255 ফটো উপলব্ধ	420 নাম : দিল বাঃ ৰায় পিতাৰ নাম: কুমাৰ ৰায় ঘৰ নং : ৮৫ঘ বয়স : 33 লিঙ্গ : পুৰুষ	KZG1317266 ফটো উপলব্ধ



E2 421 নাম : প্রমোদ দেবনাথ পিতাৰ নাম: প্রমোদ দেবনাথ ঘৰ নং : ৮৬ বয়স : 70 লিঙ্গ : পুৰুষ	KZG1317277 ফটো উপলব্ধ	E2 422 নাম : গীতা দেবনাথ স্বামীৰ নাম: প্রমোদ দেবনাথ ঘৰ নং : ৮৬ বয়স : 51 লিঙ্গ : মহিলা	KZG1317288 ফটো উপলব্ধ	S 423 নাম : বিজয় দেবনাথ পিতাৰ নাম: প্রমোদ দেবনাথ ঘৰ নং : ৮৬ বয়স : 30 লিঙ্গ : পুৰুষ	KZG1321411 ফটো উপলব্ধ
424 নাম : কৃষ্ণা শৰ্মা পিতাৰ নাম: দীনানাথ শৰ্মা ঘৰ নং : ৮৭ বয়স : 39 লিঙ্গ : পুৰুষ	KZG0308866 ফটো উপলব্ধ	425 নাম : উমা কুমাৰী শৰ্মা পিতাৰ নাম: লিলাধৰ শৰ্মা ঘৰ নং : ৮৭ বয়স : 32 লিঙ্গ : মহিলা	KZG0164426 ফটো উপলব্ধ	E 426 নাম : তমৰ আলি পিতাৰ নাম: হুসেন আলি ঘৰ নং : ৮৮ বয়স : 59 লিঙ্গ : পুৰুষ	KZG1321206 ফটো উপলব্ধ
E 427 নাম : আসিয়া খাতুন স্বামীৰ নাম: তমৰ আলি ঘৰ নং : ৮৮ বয়স : 55 লিঙ্গ : মহিলা	KZG1321217 ফটো উপলব্ধ	428 নাম : কৌসলু চিৰাৰি অন্যান্য: লখমী চিৰাৰি ঘৰ নং : 89 বয়স : 46 লিঙ্গ : পুৰুষ	KZG0286120 ফটো উপলব্ধ	429 নাম : লখমী চিৰাৰি স্বামীৰ নাম: কেসল চিৰাৰি ঘৰ নং : ৯০ বয়স : 37 লিঙ্গ : মহিলা	KZG1321751 ফটো উপলব্ধ
430 নাম : জনক চান্দ পিতাৰ নাম: ধন বাঃ চান্দ ঘৰ নং : ৯০ বয়স : 27 লিঙ্গ : পুৰুষ	KZG0127548 ফটো উপলব্ধ	431 নাম : গোকৰ্ণ চান্দ পিতাৰ নাম: ধন বাহাদুৰ চান্দ ঘৰ নং : 90 বয়স : 25 লিঙ্গ : পুৰুষ	KZG0292243 ফটো উপলব্ধ	432 নাম : বিনোদ লামা পিতাৰ নাম: খাকী বাহাদুৰ লামা ঘৰ নং : ৯০ বয়স : 57 লিঙ্গ : পুৰুষ	KZG1587435 ফটো উপলব্ধ
433 নাম : মিৰা লামা স্বামীৰ নাম: বিনোদ লামা ঘৰ নং : ৯০ বয়স : 49 লিঙ্গ : মহিলা	KZG1587427 ফটো উপলব্ধ	434 নাম : জনক চান্দ পিতাৰ নাম: শেৰ ভ্ৰ চান্দ ঘৰ নং : ৯০ বয়স : 42 লিঙ্গ : পুৰুষ	KZG0308262 ফটো উপলব্ধ	435 নাম : ছাহাৰা চান্দ স্বামীৰ নাম: বোৰশন চান্দ ঘৰ নং : 90 বয়স : 42 লিঙ্গ : মহিলা	EIZ006662 ফটো উপলব্ধ
436 নাম : গিতা চান্দ স্বামীৰ নাম: জনক চান্দ ঘৰ নং : ৯০ বয়স : 39 লিঙ্গ : মহিলা	KZG0308254 ফটো উপলব্ধ	437 নাম : বমেশ চান্দ পিতাৰ নাম: হিকমত বাহাদুৰ চান্দ ঘৰ নং : ৯০ বয়স : 35 লিঙ্গ : পুৰুষ	KZG0308270 ফটো উপলব্ধ	438 নাম : ৰাধিকা চান্দ স্বামীৰ নাম: বমেশ চান্দ ঘৰ নং : ৯০ বয়স : 30 লিঙ্গ : মহিলা	EIZ0047696 ফটো উপলব্ধ
439 নাম : দীপক চান্দ পিতাৰ নাম: গৌৰখ চান্দ ঘৰ নং : ৯০ বয়স : 43 লিঙ্গ : পুৰুষ	KZG0307991 ফটো উপলব্ধ	440 নাম : ৰিণা চান্দ স্বামীৰ নাম: দীপক চান্দ ঘৰ নং : ৯০ বয়স : 41 লিঙ্গ : মহিলা	KZG0308007 ফটো উপলব্ধ	S 441 নাম : সিৰেন্দ্র চান্দ পিতাৰ নাম: গৌৰখ চান্দ ঘৰ নং : ৯০ বয়স : 40 লিঙ্গ : পুৰুষ	KZG0308247 ফটো উপলব্ধ
S 442 নাম : প্রজেশ চান্দ পিতাৰ নাম: পদ্ম বাহাদুৰ চান্দ ঘৰ নং : ৯০ বয়স : 38 লিঙ্গ : পুৰুষ	KZG0308882 ফটো উপলব্ধ	443 নাম : নৰেন্দ্র বাহাদুৰ চান্দ পিতাৰ নাম: চুনি চান্দ ঘৰ নং : ৯০ বয়স : 38 লিঙ্গ : পুৰুষ	KZG0308015 ফটো উপলব্ধ	444 নাম : মনমতী চান্দ স্বামীৰ নাম: কুট চান্দ ঘৰ নং : ৯০ বয়স : 37 লিঙ্গ : মহিলা	KZG0307975 ফটো উপলব্ধ
S 445 নাম : মমতা চান্দ স্বামীৰ নাম: সিৰেন্দ্র চান্দ ঘৰ নং : ৯০ বয়স : 35 লিঙ্গ : মহিলা	KZG0308239 ফটো উপলব্ধ	446 নাম : লক্ষ্মী সিং চান্দ স্বামীৰ নাম: জীবন চান্দ ঘৰ নং : ৯০ বয়স : 34 লিঙ্গ : মহিলা	KZG0307983 ফটো উপলব্ধ	447 নাম : দানি চান্দ পিতাৰ নাম: গগন চান্দ ঘৰ নং : ৯০ বয়স : 79 লিঙ্গ : পুৰুষ	KZG1317368 ফটো উপলব্ধ
448 নাম : কমলা চান্দ স্বামীৰ নাম: দানি চান্দ ঘৰ নং : ৯০ বয়স : 71 লিঙ্গ : মহিলা	KZG1317379 ফটো উপলব্ধ	E 449 নাম : দেব চান্দ পিতাৰ নাম: দানি চান্দ ঘৰ নং : ৯০ বয়স : 66 লিঙ্গ : পুৰুষ	KZG1317415 ফটো উপলব্ধ	S 450 নাম : পৰমানন্দ চাহানী পিতাৰ নাম: নিৰঞ্জন চাহানী ঘৰ নং : ৯০ বয়স : 61 লিঙ্গ : পুৰুষ	KZG1317539 ফটো উপলব্ধ



451 নাম : ভৰত চন্দ পিতাৰ নাম: তাৰা চন্দ ঘৰ নং : ৯০খ বয়স : 60 লিঙ্গ : পুৰুষ	KZG1317426 ফটো উপলব্ধ	452 নাম : জোতি চন্দ পিতাৰ নাম: দেবু চন্দ ঘৰ নং : ৯০খ বয়স : 56 লিঙ্গ : মহিলা	KZG1317506 ফটো উপলব্ধ	453 নাম : বীনা চন্দ স্বামীৰ নাম: দানি চন্দ ঘৰ নং : ৯০ক বয়স : 50 লিঙ্গ : মহিলা	KZG1317391 ফটো উপলব্ধ
454 নাম : গমাটি চন্দ স্বামীৰ নাম: দেবু চন্দ ঘৰ নং : ৯০খ বয়স : 50 লিঙ্গ : মহিলা	KZG1317573 ফটো উপলব্ধ	455 নাম : ভিকি চন্দ পিতাৰ নাম: দানি চন্দ ঘৰ নং : ৯০ক বয়স : 49 লিঙ্গ : পুৰুষ	KZG1317380 ফটো উপলব্ধ	456 নাম : ধন বাহাদুৰ চন্দ পিতাৰ নাম: হীৰা চন্দ ঘৰ নং : ৯০খ বয়স : 48 লিঙ্গ : পুৰুষ	KZG1554901 ফটো উপলব্ধ
457 নাম : সৰস্বতী চান্দ স্বামীৰ নাম: ধন বাহাদুৰ চান্দ ঘৰ নং : ৯০খ বয়স : 47 লিঙ্গ : মহিলা	KZG1554912 ফটো উপলব্ধ	458 নাম : বীৰ চন্দ পিতাৰ নাম: প্ৰেম চন্দ ঘৰ নং : ৯০খ বয়স : 46 লিঙ্গ : পুৰুষ	KZG1317517 ফটো উপলব্ধ	459 নাম : কাঞ্চন চন্দ পিতাৰ নাম: দানি চন্দ ঘৰ নং : ৯০ক বয়স : 45 লিঙ্গ : মহিলা	KZG1317404 ফটো উপলব্ধ
460 নাম : ৰোচন চন্দ পিতাৰ নাম: দানি চন্দ ঘৰ নং : ৯০ক বয়স : 45 লিঙ্গ : পুৰুষ	KZG1317448 ফটো উপলব্ধ	S 461 নাম : আয়ুচি চন্দ স্বামীৰ নাম: ভিকি চন্দ ঘৰ নং : ৯০ক বয়স : 45 লিঙ্গ : মহিলা	KZG1317459 ফটো উপলব্ধ	S 462 নাম : পুষ্কৰ চন্দ পিতাৰ নাম: গুস্তাৰ চন্দ ঘৰ নং : ৯০ক বয়স : 42 লিঙ্গ : পুৰুষ	KZG1317471 ফটো উপলব্ধ
463 নাম : জীবন চন্দ পিতাৰ নাম: দেবু চন্দ ঘৰ নং : ৯০খ বয়স : 40 লিঙ্গ : পুৰুষ	KZG1317562 ফটো উপলব্ধ	464 নাম : ভীষ্ম চন্দ পিতাৰ নাম: দানী চন্দ ঘৰ নং : ৯০ক বয়স : 40 লিঙ্গ : পুৰুষ	KZG1317460 ফটো উপলব্ধ	S 465 নাম : দম্বৰ চন্দ পিতাৰ নাম: বিকি ঘৰ নং : ৯০খ বয়স : 39 লিঙ্গ : পুৰুষ	KZG1317551 ফটো উপলব্ধ
466 নাম : ৰঞ্জিতা চন্দ স্বামীৰ নাম: বীৰ চন্দ ঘৰ নং : ৯০খ বয়স : 39 লিঙ্গ : মহিলা	KZG1317528 ফটো উপলব্ধ	467 নাম : কৰিত চন্দ পিতাৰ নাম: দেব চন্দ ঘৰ নং : ৯০খ বয়স : 38 লিঙ্গ : পুৰুষ	KZG1317540 ফটো উপলব্ধ	468 নাম : নৰেশ দে পিতাৰ নাম: নগেন্দ্ৰ চন্দ্ৰ ডে ঘৰ নং : ৯১ বয়স : 71 লিঙ্গ : পুৰুষ	KZG1317631 ফটো উপলব্ধ
469 নাম : সুৰেশ কুঃ জৈন পিতাৰ নাম: ফুলচন্দ জৈন ঘৰ নং : ৯১ বয়স : 66 লিঙ্গ : পুৰুষ	KZG1317595 ফটো উপলব্ধ	470 নাম : ৰঞ্জ দেবী স্বামীৰ নাম: সুৰেশ কুঃ জৈন ঘৰ নং : ৯১ বয়স : 62 লিঙ্গ : মহিলা	KZG1317608 ফটো উপলব্ধ	471 নাম : বীনা দে স্বামীৰ নাম: নৰেশ দে ঘৰ নং : ৯১ বয়স : 56 লিঙ্গ : মহিলা	KZG1317642 ফটো উপলব্ধ
# 472 নাম : প্ৰীতি শেঠী স্বামীৰ নাম: অমিত কুমাৰ শেঠী ঘৰ নং : ৯১ বয়স : 41 লিঙ্গ : মহিলা	KZG1321728 ফটো উপলব্ধ	473 নাম : অমিত কুঃ জৈন পিতাৰ নাম: সুৰেশ কুঃ জৈন ঘৰ নং : ৯১ বয়স : 36 লিঙ্গ : পুৰুষ	KZG1317619 ফটো উপলব্ধ	474 নাম : সমিত কুমাৰ জৈন পিতাৰ নাম: সুৰেশ কুমাৰ জৈন ঘৰ নং : ৯১ বয়স : 35 লিঙ্গ : পুৰুষ	KZG1317697 ফটো উপলব্ধ
475 নাম : মিথু দে পিতাৰ নাম: নৰেশ দে ঘৰ নং : ৯১ বয়স : 30 লিঙ্গ : পুৰুষ	KZG0278135 ফটো উপলব্ধ	S 476 নাম : সৰস্বতী দেবী স্বামীৰ নাম: পোৰন্দা শৰ্মা ঘৰ নং : ৯১ বয়স : 29 লিঙ্গ : মহিলা	KZG0482364 ফটো উপলব্ধ	477 নাম : মীনা দেবী পিতাৰ নাম: নৰেশ দে ঘৰ নং : ৯১ বয়স : 26 লিঙ্গ : মহিলা	KZG0278275 ফটো উপলব্ধ
478 নাম : তাৰা শৰ্মা পিতাৰ নাম: মীটাডেব শৰ্মা ঘৰ নং : ৯১ ক বয়স : 25 লিঙ্গ : মহিলা	KZG0483321 ফটো উপলব্ধ	S 479 নাম : চৌঠ মালু বিনওয়া পিতাৰ নাম: ফটাৰাম বিনওয়া ঘৰ নং : 91খ বয়স : 54 লিঙ্গ : পুৰুষ	EIZ0056630 ফটো উপলব্ধ	480 নাম : অশোক বিনওয়া পিতাৰ নাম: চৌথমল বিনওয়া ঘৰ নং : 91খ বয়স : 31 লিঙ্গ : পুৰুষ	EIZ0056580 ফটো উপলব্ধ



481 নাম : বৈদপ্রকাশ বিনওয়া পিতাৰ নাম: চোঠ মাল বিনওয়া ঘৰ নং : ৯১খ বয়স : 25 লিঙ্গ : পুৰুষ	KZG1582840 ফটো উপলব্ধ	E 482 নাম : মিতদেব শৰ্মা পিতাৰ নাম: হৰি শৰ্মা ঘৰ নং : ৯১ক বয়স : ৭ লিঙ্গ : পুৰুষ	KZG1317700 ফটো উপলব্ধ	483 নাম : চন্দ্ৰ মায়া দেবী স্বামীৰ নাম: মিতদেব শৰ্মা ঘৰ নং : ৯১ক বয়স : 61 লিঙ্গ : মহিলা	KZG1317711 ফটো উপলব্ধ
#2 484 নাম : খিনামায়া শৰ্মা প্ৰধান পিতাৰ নাম: মিত্ৰলাল শৰ্মা ঘৰ নং : ৯১ক বয়স : 36 লিঙ্গ : মহিলা	KZG1321397 ফটো উপলব্ধ	485 নাম : দীপা শৰ্মা পিতাৰ নাম: মিত্ৰলাল শৰ্মা ঘৰ নং : ৯১ক বয়স : 37 লিঙ্গ : মহিলা	KZG1321400 ফটো উপলব্ধ	486 নাম : পূজা কুমাৰী শৰ্মা পিতাৰ নাম: মিতদেব শৰ্মা ঘৰ নং : ৯১ক বয়স : 37 লিঙ্গ : মহিলা	KZG1317722 ফটো উপলব্ধ
487 নাম : গোবিন্দ শৰ্মা পিতাৰ নাম: মিতদেব শৰ্মা ঘৰ নং : ৯১ক বয়স : 32 লিঙ্গ : পুৰুষ	KZG1321386 ফটো উপলব্ধ	488 নাম : সন্তোষ চন্দ্ৰ পিতাৰ নাম: গৌৰখ চন্দ্ৰ ঘৰ নং : ৯২ বয়স : 36 লিঙ্গ : পুৰুষ	KZG0412940 ফটো উপলব্ধ	489 নাম : সুৰেশ কৈৰালা পিতাৰ নাম: হৰি কৈৰালা ঘৰ নং : ৯৩ বয়স : 37 লিঙ্গ : পুৰুষ	EIZ0096388 ফটো উপলব্ধ
490 নাম : জ্ঞাননি দীপ পিতাৰ নাম: কেশব দে ঘৰ নং : ৯৪ক বয়স : 31 লিঙ্গ : মহিলা	KZG0128066 ফটো উপলব্ধ	# 491 নাম : প্ৰদীপ নাথ পিতাৰ নাম: মহেন্দ্ৰ নাথ ঘৰ নং : ৭৬ বয়স : 49 লিঙ্গ : পুৰুষ	CTH1438922 ফটো উপলব্ধ	492 নাম : শিব থাপা পিতাৰ নাম: থল বাহাদুৰ থাপা ঘৰ নং : ৯৫ বয়স : 37 লিঙ্গ : পুৰুষ	EIZ0096370 ফটো উপলব্ধ
493 নাম : উমেশ কুমাৰ জেইছুৱাল পিতাৰ নাম: যোগেশ্বৰ জেইছুৱাল ঘৰ নং : ৯৬ বয়স : 43 লিঙ্গ : পুৰুষ	KZG0278887 ফটো উপলব্ধ	494 নাম : সীমা দেৱী স্বামীৰ নাম: উমেশ কুমাৰ জেইছুৱাল ঘৰ নং : ৯৬ বয়স : 41 লিঙ্গ : মহিলা	KZG0278929 ফটো উপলব্ধ	495 নাম : হৰিকান্ত বৰা পিতাৰ নাম: বৃপকান্ত বৰা ঘৰ নং : ৯৭ বয়স : 59 লিঙ্গ : পুৰুষ	KZG0279109 ফটো উপলব্ধ
496 নাম : খঞ্জলী বসুমতাৰী স্বামীৰ নাম: হৰিকান্ত বৰা ঘৰ নং : ৯৭ বয়স : 47 লিঙ্গ : মহিলা	KZG0279125 ফটো উপলব্ধ	S 497 নাম : সুনিল কান্ত সিং পিতাৰ নাম: সুৰ চন্দ্ৰ সিং ঘৰ নং : ৯৭ বয়স : 26 লিঙ্গ : পুৰুষ	KZG0279166 ফটো উপলব্ধ	498 নাম : পুতলা বৰা পিতাৰ নাম: হৰি কান্ত বৰা ঘৰ নং : ৯৭ বয়স : 32 লিঙ্গ : মহিলা	GGY7942769 ফটো উপলব্ধ
499 নাম : পল্লবী বৰা পিতাৰ নাম: হৰি কান্ত বৰা ঘৰ নং : ৯৭ বয়স : 29 লিঙ্গ : মহিলা	KZG0469916 ফটো উপলব্ধ	500 নাম : ওমপ্ৰকাশ সিং পিতাৰ নাম: নৰযোগ সিং ঘৰ নং : 98 বয়স : 47 লিঙ্গ : পুৰুষ	EIZ0047886 ফটো উপলব্ধ	501 নাম : ভূষণ ক্ৰু সিং পিতাৰ নাম: মহিন্দৰ ঘৰ নং : ৯৮ বয়স : 45 লিঙ্গ : পুৰুষ	KZG0532895 ফটো উপলব্ধ
502 নাম : সুচেতা কুমাৰী স্বামীৰ নাম: ভূষণ ক্ৰু সিং ঘৰ নং : ৯৮ বয়স : 34 লিঙ্গ : মহিলা	KZG0527994 ফটো উপলব্ধ	503 নাম : ইশ্বৰী দাস পিতাৰ নাম: কমলেন্দু দাস ঘৰ নং : ১০০ বয়স : 20 লিঙ্গ : মহিলা	EIZ0109900 ফটো উপলব্ধ	504 নাম : লক্ষী প্ৰজা স্বামীৰ নাম: ভীম প্ৰজা ঘৰ নং : ১০১ বয়স : 39 লিঙ্গ : মহিলা	KZG1317857 ফটো উপলব্ধ
505 নাম : ৰাজ কুমাৰ গুৰুং অন্যান্য: ৰাজেশ গুৰুং ঘৰ নং : ১০২ বয়স : 45 লিঙ্গ : পুৰুষ	KZG0400572 ফটো উপলব্ধ	506 নাম : পঙ্ক কুমাৰ পিতাৰ নাম: হৰিন্দ্ৰ প্ৰসাদ ঘৰ নং : ১০২ ক বয়স : 32 লিঙ্গ : পুৰুষ	KZG0338848 ফটো উপলব্ধ	507 নাম : দিপক দাশ পিতাৰ নাম: বাসু দাশ ঘৰ নং : ১০৩ বয়স : 47 লিঙ্গ : পুৰুষ	KZG1564988 ফটো উপলব্ধ
508 নাম : সবশ্ৰী দাশ পিতাৰ নাম: দীপক দাশ ঘৰ নং : ১০৩ বয়স : 40 লিঙ্গ : মহিলা	KZG0543306 ফটো উপলব্ধ	509 নাম : মায়া কৈৰালা পিতাৰ নাম: নাৰায়ন কৈৰালা ঘৰ নং : ১০৩ বয়স : 36 লিঙ্গ : মহিলা	KZG0543314 ফটো উপলব্ধ	510 নাম : ৰাহুল দাস পিতাৰ নাম: দীপক দাস ঘৰ নং : 103 বয়স : 19 লিঙ্গ : পুৰুষ	EIZ0102293 ফটো উপলব্ধ



511 নাম : হৰেন্দ্ৰ মৌৰ্য পিতাৰ নাম: মুলচাদ মৌৰ্য ঘৰ নং : ১০৪ বয়স : 39 লিঙ্গ : পুৰুষ	KZG1564996 ফটো উপলব্ধ	512 নাম : মহীমা মৌৰ্য স্বামীৰ নাম: হৰেন্দ্ৰ মৌৰ্য ঘৰ নং : ১০৪ বয়স : 37 লিঙ্গ : মহিলা	KZG1565001 ফটো উপলব্ধ	513 নাম : ৰাহুল চৌধুৰী পিতাৰ নাম: বিনোদ চৌধুৰী ঘৰ নং : ১০৪ বয়স : 22 লিঙ্গ : পুৰুষ	EIZ0041186 ফটো উপলব্ধ
E 514 নাম : মুখেশ্বৰ যাদৱ পিতাৰ নাম: বিদ্যাপিনন্দ যাদৱ ঘৰ নং : ১০৫ বয়স : 60 লিঙ্গ : পুৰুষ	KZG1317879 ফটো উপলব্ধ	515 নাম : ৰুখীল যাদৱ স্বামীৰ নাম: মুখেশ্বৰ যাদৱ ঘৰ নং : ১০৫ বয়স : 46 লিঙ্গ : মহিলা	KZG1317880 ফটো উপলব্ধ	516 নাম : দীপা যাদৱ পিতাৰ নাম: মুখেশ্বৰ যাদৱ ঘৰ নং : 105 বয়স : 28 লিঙ্গ : মহিলা	KZG0546309 ফটো উপলব্ধ
517 নাম : লালন যাদৱ পিতাৰ নাম: বিদ্যাপিনন্দ যাদৱ ঘৰ নং : ১০৬ বয়স : 52 লিঙ্গ : পুৰুষ	KZG1317904 ফটো উপলব্ধ	518 নাম : কমলী যাদৱ স্বামীৰ নাম: লালন যাদৱ ঘৰ নং : ১০৬ বয়স : 45 লিঙ্গ : মহিলা	KZG1317915 ফটো উপলব্ধ	519 নাম : পিংকু পৰ্জা পিতাৰ নাম: নাথু পৰ্জা ঘৰ নং : ১০৯ বয়স : 36 লিঙ্গ : পুৰুষ	KZG0400093 ফটো উপলব্ধ
R2 520 নাম : ৰশ্মি পৰ্জা স্বামীৰ নাম: পিংকু পৰ্জা ঘৰ নং : ১০৯ বয়স : 30 লিঙ্গ : মহিলা	EIZ0128256 ফটো উপলব্ধ	521 নাম : প্ৰমোদ কুল্লু পিতাৰ নাম: চামুবেল কুল্লু ঘৰ নং : ১১০ বয়স : 61 লিঙ্গ : পুৰুষ	KZG1317971 ফটো উপলব্ধ	522 নাম : মাৰিয়া কুল্লু স্বামীৰ নাম: প্ৰমোদ কুল্লু ঘৰ নং : ১১০ বয়স : 46 লিঙ্গ : মহিলা	KZG1317982 ফটো উপলব্ধ
523 নাম : আলীনা কুল্লু স্বামীৰ নাম: প্ৰদীপ কুল্লু ঘৰ নং : 110 বয়স : 38 লিঙ্গ : মহিলা	KZG0288951 ফটো উপলব্ধ	524 নাম : প্ৰদীপ কুল্লু পিতাৰ নাম: প্ৰমোদ কুল্লু ঘৰ নং : ১১০ বয়স : 29 লিঙ্গ : পুৰুষ	KZG0177709 ফটো উপলব্ধ	525 নাম : জয় ডেকা পিতাৰ নাম: সৰুৰাম ডেকা ঘৰ নং : ১১১ বয়স : 61 লিঙ্গ : পুৰুষ	KZG1317993 ফটো উপলব্ধ
526 নাম : দল ডেকা স্বামীৰ নাম: জয় ডেকা ঘৰ নং : ১১১ বয়স : 51 লিঙ্গ : মহিলা	KZG1318009 ফটো উপলব্ধ	527 নাম : অৰুন ডেকা পিতাৰ নাম: জয় ডেকা ঘৰ নং : 111 বয়স : 21 লিঙ্গ : পুৰুষ	EIZ0113324 ফটো উপলব্ধ	528 নাম : মালতী প্ৰজা স্বামীৰ নাম: অৰুন প্ৰজা ঘৰ নং : ১১২ বয়স : 51 লিঙ্গ : মহিলা	KZG1318021 ফটো উপলব্ধ
529 নাম : সুৰেন প্ৰজা পিতাৰ নাম: অৰুন প্ৰজা ঘৰ নং : ১১২ বয়স : 30 লিঙ্গ : পুৰুষ	KZG0178038 ফটো উপলব্ধ	530 নাম : অঞ্জলী প্ৰজা পিতাৰ নাম: অৰুন প্ৰজা ঘৰ নং : ১১২ বয়স : 27 লিঙ্গ : মহিলা	KZG0178079 ফটো উপলব্ধ	#2 531 নাম : উৰ্মিলা প্ৰজা স্বামীৰ নাম: সুৰেন প্ৰজা ঘৰ নং : ১১২ বয়স : 27 লিঙ্গ : মহিলা	EIZ0112169 ফটো উপলব্ধ
532 নাম : লক্ষ্মী কোল পিতাৰ নাম: দুখু কোল ঘৰ নং : ১১৩ বয়স : 41 লিঙ্গ : মহিলা	KZG0299099 ফটো উপলব্ধ	533 নাম : ৰাহুল উৰাং পিতাৰ নাম: দীপক উৰাং ঘৰ নং : 113 বয়স : 22 লিঙ্গ : পুৰুষ	KZG0428573 ফটো উপলব্ধ	E 534 নাম : লক্ষীৰাম প্ৰজা মাতৃৰ নাম: বেলা প্ৰজা ঘৰ নং : ১১৪ বয়স : 51 লিঙ্গ : পুৰুষ	KZG1318043 ফটো উপলব্ধ
535 নাম : চম্পা প্ৰজা স্বামীৰ নাম: লক্ষীৰাম প্ৰজা ঘৰ নং : ১১৪ বয়স : 49 লিঙ্গ : মহিলা	KZG1318054 ফটো উপলব্ধ	S2 536 নাম : প্ৰিয়া প্ৰজা স্বামীৰ নাম: জয়শীল প্ৰজা ঘৰ নং : ১১৪ বয়স : 33 লিঙ্গ : মহিলা	KZG0013276 ফটো উপলব্ধ	537 নাম : কুৰ্চী কুৰ্মি স্বামীৰ নাম: মঙ্গল কুৰ্মি ঘৰ নং : ১১৫ বয়স : 49 লিঙ্গ : মহিলা	KZG1318087 ফটো উপলব্ধ
538 নাম : জয়মতি কুৰ্মি স্বামীৰ নাম: মঙ্গল কুৰ্মি ঘৰ নং : ১১৫ বয়স : 44 লিঙ্গ : মহিলা	KZG1318098 ফটো উপলব্ধ	539 নাম : মেতা প্ৰজা পিতাৰ নাম: উত্তপ প্ৰজা ঘৰ নং : ১১৬ বয়স : 53 লিঙ্গ : পুৰুষ	KZG1318101 ফটো উপলব্ধ	540 নাম : অজয় প্ৰজা পিতাৰ নাম: মেতা প্ৰজা ঘৰ নং : ১১৬ বয়স : 32 লিঙ্গ : পুৰুষ	KZG0485730 ফটো উপলব্ধ



541 নাম : মিলি যাদব স্বামীৰ নাম : নন্দকিশোৰ যাদব ঘৰ নং : 119 বয়স : 53 লিঙ্গ : মহিলা	KZG0363093 ফটো উপলব্ধ	542 নাম : বাবলু যাদব মাতৃৰ নাম : মিলি যাদব ঘৰ নং : 119 বয়স : 33 লিঙ্গ : পুৰুষ	KZG1562917 ফটো উপলব্ধ	543 নাম : কৃষ্ণা প্রজা পিতাৰ নাম : লখিৰাম প্রজা ঘৰ নং : 118 বয়স : 30 লিঙ্গ : পুৰুষ	KZG0288720 ফটো উপলব্ধ
544 নাম : সুনীতা প্রজা পিতাৰ নাম : লক্ষীৰাম প্রজা ঘৰ নং : 118 বয়স : 29 লিঙ্গ : মহিলা	KZG0188094 ফটো উপলব্ধ	545 নাম : প্ৰিয়ংকা দেৱনাথ স্বামীৰ নাম : বিক্ৰম দেৱনাথ ঘৰ নং : 119 বয়স : 24 লিঙ্গ : মহিলা	EIZ0012757 ফটো উপলব্ধ	546 নাম : বিক্ৰম দেবনাথ পিতাৰ নাম : দীপক দেবনাথ ঘৰ নং : 119 A বয়স : 26 লিঙ্গ : পুৰুষ	KZG0293308 ফটো উপলব্ধ
547 নাম : ৰাজ বৰ্মন পিতাৰ নাম : যতীন বৰ্মন ঘৰ নং : 119 বয়স : 27 লিঙ্গ : পুৰুষ	KZG0187104 ফটো উপলব্ধ	548 নাম : সুমন বৰ্মন পিতাৰ নাম : জতিন বৰ্মন ঘৰ নং : 119 বয়স : 26 লিঙ্গ : পুৰুষ	KZG0308528 ফটো উপলব্ধ	549 নাম : পূজা মহাহাৰী বৰ্মন স্বামীৰ নাম : ৰাজ বৰ্মন ঘৰ নং : 119 বয়স : 19 লিঙ্গ : মহিলা	EIZ0122374 ফটো উপলব্ধ
550 নাম : দীপক দেবনাথ পিতাৰ নাম : মহেন্দ্ৰ দেবনাথ ঘৰ নং : 119 বয়স : 66 লিঙ্গ : পুৰুষ	KZG1318123 ফটো উপলব্ধ	551 নাম : যতীন বৰ্মণ পিতাৰ নাম : ভগত বৰ্মণ ঘৰ নং : 119 বয়স : 57 লিঙ্গ : পুৰুষ	KZG1318145 ফটো উপলব্ধ	552 নাম : শিখা দেবনাথ স্বামীৰ নাম : দীপক দেবনাথ ঘৰ নং : 119 বয়স : 54 লিঙ্গ : মহিলা	KZG1318134 ফটো উপলব্ধ
553 নাম : অষ্টমি দেবনাথ পিতাৰ নাম : দীপক দেবনাথ ঘৰ নং : 119 বয়স : 30 লিঙ্গ : মহিলা	KZG1321320 ফটো উপলব্ধ	554 নাম : দুৰপতি গোৱালা স্বামীৰ নাম : কান্ত গোৱালা ঘৰ নং : 120 বয়স : 86 লিঙ্গ : মহিলা	KZG1318156 ফটো উপলব্ধ	555 নাম : ফাগু গোৱালা মাতৃৰ নাম : দুৰপতি গোৱালা ঘৰ নং : 120 বয়স : 54 লিঙ্গ : পুৰুষ	KZG1318167 ফটো উপলব্ধ
556 নাম : ফুলেশ্বৰী গোৱালা স্বামীৰ নাম : ফাগু গোৱালা ঘৰ নং : 120 বয়স : 51 লিঙ্গ : মহিলা	KZG1318178 ফটো উপলব্ধ	557 নাম : সুবেল গুৱালা মাতৃৰ নাম : দুৰপতি গুৱালা ঘৰ নং : 120 বয়স : 44 লিঙ্গ : পুৰুষ	KZG0181016 ফটো উপলব্ধ	558 নাম : বীনা গুৱালা স্বামীৰ নাম : সুবেল গুৱালা ঘৰ নং : 120 বয়স : 40 লিঙ্গ : মহিলা	KZG0345025 ফটো উপলব্ধ
559 নাম : অজিত গুৱালা পিতাৰ নাম : সুবাস গুৱালা ঘৰ নং : 120 বয়স : 28 লিঙ্গ : পুৰুষ	KZG0457754 ফটো উপলব্ধ	560 নাম : ফাগুনি গুৱালা স্বামীৰ নাম : অজিত গুৱালা ঘৰ নং : 120 বয়স : 28 লিঙ্গ : মহিলা	KZG0537142 ফটো উপলব্ধ	# 561 নাম : ৰিকি গুৱালা পিতাৰ নাম : ফাগু গুৱালা ঘৰ নং : 120 বয়স : 27 লিঙ্গ : পুৰুষ	KZG0293365 ফটো উপলব্ধ
562 নাম : ৰিকি গুৱালা পিতাৰ নাম : ফাগু গুৱালা ঘৰ নং : 120 বয়স : 26 লিঙ্গ : পুৰুষ	KZG0442889 ফটো উপলব্ধ	# 563 নাম : ববিতা গুৱালা স্বামীৰ নাম : ৰিকি গুৱালা ঘৰ নং : 120 বয়স : 24 লিঙ্গ : মহিলা	EIZ0096677 ফটো উপলব্ধ	564 নাম : মংলু গুৱালা মাতৃৰ নাম : দুৰপতি গুৱালা ঘৰ নং : 125 বয়স : 50 লিঙ্গ : পুৰুষ	KZG1318203 ফটো উপলব্ধ
565 নাম : চিন্দীয়া গুৱালা স্বামীৰ নাম : মংলু গুৱালা ঘৰ নং : 121 বয়স : 45 লিঙ্গ : মহিলা	KZG1318214 ফটো উপলব্ধ	566 নাম : অনিল গুৱালা পিতাৰ নাম : মংলু গুৱালা ঘৰ নং : 121 বয়স : 29 লিঙ্গ : পুৰুষ	KZG0017566 ফটো উপলব্ধ	567 নাম : কমল গুৱালা পিতাৰ নাম : মংলু গুৱালা ঘৰ নং : 121 বয়স : 24 লিঙ্গ : পুৰুষ	KZG0343939 ফটো উপলব্ধ
568 নাম : ৰূপালী গুৱালা স্বামীৰ নাম : বিদ্যা সাগৰ গুৱালা ঘৰ নং : 122 বয়স : 56 লিঙ্গ : মহিলা	KZG1318225 ফটো উপলব্ধ	569 নাম : ৰাধী তাঁতী স্বামীৰ নাম : অনন্ত তাঁতী ঘৰ নং : 123 বয়স : 47 লিঙ্গ : মহিলা	KZG1318247 ফটো উপলব্ধ	570 নাম : সুনিল তাঁতী পিতাৰ নাম : পৰন তাঁতী ঘৰ নং : 123 বয়স : 29 লিঙ্গ : পুৰুষ	KZG0147157 ফটো উপলব্ধ



S 571 নাম : অংগোম আকাশ সিং পিতাৰ নাম : অংগোম মনি সিং ঘৰ নং : ১২৩ বয়স : ২৫ লিঙ্গ : পুৰুষ	KZG0291583 ফটো উপলব্ধ	E 572 নাম : নাৰায়ন দত্ত পিতাৰ নাম : মুৰাৰী দত্ত ঘৰ নং : ১২৪ বয়স : ৬৫ লিঙ্গ : পুৰুষ	KZG1318258 ফটো উপলব্ধ	573 নাম : সাবিত্ৰী দত্ত স্বামীৰ নাম : নাৰায়ন দত্ত ঘৰ নং : ১২৪ বয়স : ৫৫ লিঙ্গ : মহিলা	KZG1318269 ফটো উপলব্ধ
574 নাম : সুবল দত্ত পিতাৰ নাম : নাৰায়ন দত্ত ঘৰ নং : ১২৪ বয়স : ৩৫ লিঙ্গ : পুৰুষ	KZG0187351 ফটো উপলব্ধ	575 নাম : বহিত প্ৰজা মাতৃৰ নাম : মালা প্ৰজা ঘৰ নং : ১২৪ বয়স : ৩২ লিঙ্গ : পুৰুষ	KZG0187355 ফটো উপলব্ধ	576 নাম : সুমন দত্ত পিতাৰ নাম : নাৰায়ণ দত্ত ঘৰ নং : ১২৪ বয়স : ২৫ লিঙ্গ : পুৰুষ	KZG0343293 ফটো উপলব্ধ
577 নাম : সুপন খান পিতাৰ নাম : জলিল খান ঘৰ নং : ১২৬ বয়স : ৫২ লিঙ্গ : পুৰুষ	KZG0469973 ফটো উপলব্ধ	578 নাম : অংগোম সজিত সিং পিতাৰ নাম : অংগোম মনি সিং ঘৰ নং : ১২৫ বয়স : ৩৭ লিঙ্গ : পুৰুষ	MVY1524965 ফটো উপলব্ধ	579 নাম : বীনা বিমাল ছেত্ৰী পিতাৰ নাম : হৰি বাহাদুৰ বিমাল ঘৰ নং : ১২৬ বয়স : ৩৭ লিঙ্গ : মহিলা	EIZ0102533 ফটো উপলব্ধ
580 নাম : উত্তম টাড পিতাৰ নাম : মদন টাড ঘৰ নং : ১২৭ বয়স : ৬২ লিঙ্গ : পুৰুষ	KZG1318305 ফটো উপলব্ধ	581 নাম : বৃহীলা টাৰ স্বামীৰ নাম : উত্তম টাৰ ঘৰ নং : ১২৭ বয়স : ৫৬ লিঙ্গ : মহিলা	KZG1318316 ফটো উপলব্ধ	582 নাম : বৃপম তাৰ পিতাৰ নাম : উত্তম তাৰ ঘৰ নং : ১২৭ বয়স : ২৯ লিঙ্গ : পুৰুষ	KZG0182147 ফটো উপলব্ধ
583 নাম : আদম তাৰ পিতাৰ নাম : উত্তম তাৰ ঘৰ নং : ১২৭ বয়স : ২৬ লিঙ্গ : পুৰুষ	KZG0182246 ফটো উপলব্ধ	584 নাম : এলিয়া টাৰ পিতাৰ নাম : উত্তম টাৰ ঘৰ নং : ১২৭ বয়স : ২১ লিঙ্গ : পুৰুষ	EIZ0133587 ফটো উপলব্ধ	585 নাম : চুলেমন সিং পিতাৰ নাম : ফিলিমন সিং ঘৰ নং : ১২৮ বয়স : ৫৬ লিঙ্গ : পুৰুষ	KZG1318327 ফটো উপলব্ধ
586 নাম : কুঞ্জৰতী দেৱী স্বামীৰ নাম : মানিক সিং ঘৰ নং : ১২৮ বয়স : ৫৫ লিঙ্গ : মহিলা	KZG0019299 ফটো উপলব্ধ	587 নাম : ধন সিং মাতৃৰ নাম : কাঞ্জা বতী দেবী ঘৰ নং : ১২৮ বয়স : ৩০ লিঙ্গ : পুৰুষ	KZG0308627 ফটো উপলব্ধ	588 নাম : বীনা প্ৰজা স্বামীৰ নাম : বঘু প্ৰজা ঘৰ নং : ১২৯ বয়স : ৫৯ লিঙ্গ : মহিলা	KZG1318394 ফটো উপলব্ধ
# 589 নাম : চিতাৰাম প্ৰজা পিতাৰ নাম : বঘু প্ৰজা ঘৰ নং : ১২৯ বয়স : ৫১ লিঙ্গ : পুৰুষ	KZG1318383 ফটো উপলব্ধ	# 590 নাম : জীতেন প্ৰজা পিতাৰ নাম : বঘু প্ৰজা ঘৰ নং : ১২৯ বয়স : ৪৯ লিঙ্গ : পুৰুষ	KZG1318407 ফটো উপলব্ধ	# 591 নাম : প্ৰবিন প্ৰজা পিতাৰ নাম : বঘু প্ৰজা ঘৰ নং : ১২৯ বয়স : ৪৫ লিঙ্গ : পুৰুষ	KZG1318429 ফটো উপলব্ধ
#2 592 নাম : জয়ন্তী প্ৰজা স্বামীৰ নাম : প্ৰবিন প্ৰজা ঘৰ নং : ১২৯ বয়স : ৩৮ লিঙ্গ : মহিলা	KZG1321284 ফটো উপলব্ধ	#2 593 নাম : লক্ষ্মী প্ৰজা স্বামীৰ নাম : সীতাৰাম প্ৰজা ঘৰ নং : ১২৯ বয়স : ৩৮ লিঙ্গ : মহিলা	KZG1321353 ফটো উপলব্ধ	#2 594 নাম : চান্তী প্ৰজা স্বামীৰ নাম : জীতেন প্ৰজা ঘৰ নং : ১২৯ বয়স : ৩৭ লিঙ্গ : মহিলা	KZG0308288 ফটো উপলব্ধ
595 নাম : কৃষ্ণ গুৰুং পিতাৰ নাম : দিল বাহাদুৰ গুৰুং ঘৰ নং : ১২৯ বয়স : ৩৫ লিঙ্গ : মহিলা	EIZ0109629 ফটো উপলব্ধ	596 নাম : মুন্না সিং পিতাৰ নাম : সুলেমান সিং ঘৰ নং : ১২৯ বয়স : ৩১ লিঙ্গ : পুৰুষ	KZG0308510 ফটো উপলব্ধ	597 নাম : সমিতা ৰায় পিতাৰ নাম : হৰু ৰাজ ৰায় ঘৰ নং : ১২৯ বয়স : ২৯ লিঙ্গ : মহিলা	EIZ0102541 ফটো উপলব্ধ
598 নাম : নশ সিং স্বামীৰ নাম : মুন্না সিং ঘৰ নং : ১২৯ বয়স : ২৮ লিঙ্গ : মহিলা	KZG0537001 ফটো উপলব্ধ	599 নাম : অনীতা প্ৰজা পিতাৰ নাম : বঘু প্ৰজা ঘৰ নং : ১২৯ বয়স : ২৭ লিঙ্গ : মহিলা	KZG0187914 ফটো উপলব্ধ	600 নাম : ছাবিনা গুৰুং পিতাৰ নাম : চন্দ্ৰ বাহাদুৰ গুৰুং ঘৰ নং : ১২৯ বয়স : ২৩ লিঙ্গ : মহিলা	EIZ0109637 ফটো উপলব্ধ



601 নাম : কমল পৌডেল পিতাৰ নাম: ছায়া দত্ত পৌডেল ঘৰ নং : 129ক বয়স : 58 লিঙ্গ : পুৰুষ	EIZ0108654 ফটো উপলব্ধ	602 নাম : শান্তিকুমাৰী উপাধ্যায় পৌডেল স্বামীৰ নাম: কমল পৌডেল ঘৰ নং : 129ক বয়স : 49 লিঙ্গ : মহিলা	EIZ0113175 ফটো উপলব্ধ	603 নাম : বিশ্বাস দীপ লামা পিতাৰ নাম: প্ৰেম কুমাৰ লামা ঘৰ নং : 129খা বয়স : 28 লিঙ্গ : পুৰুষ	EIZ0113167 ফটো উপলব্ধ
#2 604 নাম : দেবৰাজ প্ৰধান পিতাৰ নাম: লাদু প্ৰধান ঘৰ নং : 190 বয়স : 75 লিঙ্গ : পুৰুষ	KZG0184499 ফটো উপলব্ধ	605 নাম : মিনা প্ৰধান স্বামীৰ নাম: দেবৰাজ প্ৰধান ঘৰ নং : 190 বয়স : 59 লিঙ্গ : মহিলা	KZG0281246 ফটো উপলব্ধ	#2 606 নাম : প্ৰীতম প্ৰধান পিতাৰ নাম: দেবৰাজ প্ৰধান ঘৰ নং : 190ক বয়স : 37 লিঙ্গ : পুৰুষ	KZG0187864 ফটো উপলব্ধ
607 নাম : আৰতি প্ৰধান স্বামীৰ নাম: প্ৰীতম প্ৰধান ঘৰ নং : 190 বয়স : 37 লিঙ্গ : মহিলা	KZG0528026 ফটো উপলব্ধ	#2 608 নাম : সাগৰ কুমাৰ প্ৰধান পিতাৰ নাম: দেবৰাজ প্ৰধান ঘৰ নং : 190খ বয়স : 34 লিঙ্গ : পুৰুষ	KZG0187823 ফটো উপলব্ধ	#2 609 নাম : ৰশ্মি গিৰি পিতাৰ নাম: পূৰ্ণ গিৰি ঘৰ নং : 190খ বয়স : 33 লিঙ্গ : মহিলা	KZG1389975 ফটো উপলব্ধ
610 নাম : পুনম প্ৰধান পিতাৰ নাম: দেবৰাজ প্ৰধান ঘৰ নং : 190 বয়স : 32 লিঙ্গ : মহিলা	KZG0187831 ফটো উপলব্ধ	611 নাম : ৰাম বিলাশ সিং পিতাৰ নাম: ধুবফন সিং ঘৰ নং : 191 বয়স : 54 লিঙ্গ : পুৰুষ	EIZ0093799 ফটো উপলব্ধ	612 নাম : সৰস্বতী দেবী স্বামীৰ নাম: চন্দ্ৰ বাহাদুৰ ছেত্ৰী ঘৰ নং : 133 বয়স : 55 লিঙ্গ : মহিলা	EIZ0060715 ফটো উপলব্ধ
613 নাম : চন্দ্ৰ বাহাদুৰ ছেত্ৰী পিতাৰ নাম: হৰ্ষ বাহাদুৰ ছেত্ৰী ঘৰ নং : 133 বয়স : 50 লিঙ্গ : পুৰুষ	EIZ0060707 ফটো উপলব্ধ	614 নাম : দিল বাহাদুৰ ছেত্ৰী পিতাৰ নাম: চন্দ্ৰ বাহাদুৰ ছেত্ৰী ঘৰ নং : 133 বয়স : 35 লিঙ্গ : পুৰুষ	EIZ0060673 ফটো উপলব্ধ	615 নাম : জিত বাহাদুৰ ছেত্ৰী পিতাৰ নাম: চন্দ্ৰ বাহাদুৰ ছেত্ৰী ঘৰ নং : 133 বয়স : 31 লিঙ্গ : পুৰুষ	EIZ0060681 ফটো উপলব্ধ
616 নাম : অমৰজিত ছেত্ৰী পিতাৰ নাম: চন্দ্ৰ বাহাদুৰ ছেত্ৰী ঘৰ নং : 133 বয়স : 23 লিঙ্গ : পুৰুষ	EIZ0060699 ফটো উপলব্ধ	617 নাম : সমতি দেবনাথ স্বামীৰ নাম: হৰিপদ দেবনাথ ঘৰ নং : 198 বয়স : 74 লিঙ্গ : মহিলা	KZG1318463 ফটো উপলব্ধ	# 618 নাম : বিদ্যুত দেবনাথ পিতাৰ নাম: হৰিপদ দেবনাথ ঘৰ নং : 198ক বয়স : 49 লিঙ্গ : পুৰুষ	KZG1318485 ফটো উপলব্ধ
619 নাম : বিপ্লব দেবনাথ পিতাৰ নাম: হৰিপদ দেবনাথ ঘৰ নং : 198 বয়স : 47 লিঙ্গ : পুৰুষ	KZG1318474 ফটো উপলব্ধ	620 নাম : জয়া দেবনাথ স্বামীৰ নাম: বিপ্লব দেবনাথ ঘৰ নং : 198 বয়স : 38 লিঙ্গ : মহিলা	KZG1516876 ফটো উপলব্ধ	621 নাম : বাসন্তী দেবনাথ পিতাৰ নাম: হৰিপাদা দেবনাথ ঘৰ নং : 198 বয়স : 34 লিঙ্গ : মহিলা	KZG1516887 ফটো উপলব্ধ
622 নাম : কুটন সিনহা পিতাৰ নাম: গৌৰাঙ্গ সিনহা ঘৰ নং : 198গ বয়স : 32 লিঙ্গ : পুৰুষ	KZG0421024 ফটো উপলব্ধ	623 নাম : বেবিকা মুৰা স্বামীৰ নাম: ৰঞ্জিত মুৰা ঘৰ নং : 135 বয়স : 37 লিঙ্গ : মহিলা	KZG0290692 ফটো উপলব্ধ	624 নাম : এলিসাবু মুড়া পিতাৰ নাম: ৰঞ্জিত মুড়া ঘৰ নং : 198 বয়স : 20 লিঙ্গ : মহিলা	EIZ0040667 ফটো উপলব্ধ
625 নাম : কানাইলাল বিশ্ৰাচ পিতাৰ নাম: মাধৱী বিশ্ৰাচ ঘৰ নং : 196 বয়স : 61 লিঙ্গ : পুৰুষ	KZG1318565 ফটো উপলব্ধ	626 নাম : ছাহিদা বেগম লক্ষৰ পিতাৰ নাম: মইনুদ্দিন আহমেদ লক্ষৰ ঘৰ নং : 196 বয়স : 55 লিঙ্গ : মহিলা	KZG0185389 ফটো উপলব্ধ	S2 627 নাম : ৰেখা সিংহ স্বামীৰ নাম: সুশ্ৰী সিংহ ঘৰ নং : 196ক বয়স : 59 লিঙ্গ : মহিলা	HYG1805534 ফটো উপলব্ধ
E 628 নাম : সুৰজিৎ সিংহ পিতাৰ নাম: সুশ্ৰী সিংহ ঘৰ নং : 196ক বয়স : 89 লিঙ্গ : পুৰুষ	HYG1805545 ফটো উপলব্ধ	629 নাম : চিত্ত ৰঞ্জন দাস পিতাৰ নাম: সাধু ৰঞ্জন দাস ঘৰ নং : 199 বয়স : 63 লিঙ্গ : পুৰুষ	KZG0185595 ফটো উপলব্ধ	630 নাম : কৃষ্ণা ৰানী দাস স্বামীৰ নাম: ৰঞ্জন দাস ঘৰ নং : 199 বয়স : 58 লিঙ্গ : মহিলা	KZG0185629 ফটো উপলব্ধ



# 631 নাম : বলাই দে পিতাৰ নাম: শচী দুলাল দে ঘৰ নং : ১৩৭ক বয়স : 51 লিঙ্গ : পুৰুষ	GGZ0005460 ফটো উপলব্ধ	632 নাম : টিষ্টী ডে পিতাৰ নাম: চিত্তা তানজান দাশ ঘৰ নং : 137 বয়স : 35 লিঙ্গ : মহিলা	KZG0287110 ফটো উপলব্ধ	633 নাম : পূৰ্ণ মিশ্র পিতাৰ নাম: ৰবিলাল মিশ্র ঘৰ নং : ১৩৮ বয়স : 64 লিঙ্গ : পুৰুষ	KZG1318587 ফটো উপলব্ধ
634 নাম : দেবাকালী মিশ্র মাতৃৰ নাম: পূৰ্ণ মিশ্র ঘৰ নং : ১৩৮ বয়স : 56 লিঙ্গ : মহিলা	KZG1318598 ফটো উপলব্ধ	S 635 নাম : চনাম মিশ্র স্বামীৰ নাম: পূৰ্ণ মিশ্র ঘৰ নং : ১৩৮ বয়স : 37 লিঙ্গ : মহিলা	EIZ0117424 ফটো উপলব্ধ	636 নাম : আকাশ মিশ্র পিতাৰ নাম: পূৰ্ণ মিশ্র ঘৰ নং : ১৩৮ বয়স : 31 লিঙ্গ : পুৰুষ	KZG1321319 ফটো উপলব্ধ
637 নাম : মমতা মিশ্র স্বামীৰ নাম: আকাশ মিশ্র ঘৰ নং : 138 বয়স : 31 লিঙ্গ : মহিলা	KZG0539254 ফটো উপলব্ধ	638 নাম : বিজয় মিশ্র পিতাৰ নাম: পূৰ্ণ মিশ্র ঘৰ নং : ১৩৮ বয়স : 27 লিঙ্গ : পুৰুষ	KZG0023796 ফটো উপলব্ধ	639 নাম : আৰতি মেজৰ পিতাৰ নাম: বিষ্ণু মেজৰ ঘৰ নং : ১৩৮ বয়স : 27 লিঙ্গ : মহিলা	KZG0469338 ফটো উপলব্ধ
640 নাম : ৰাজ মিশ্র পিতাৰ নাম: পূৰ্ণ মিশ্র ঘৰ নং : 138 বয়স : 23 লিঙ্গ : পুৰুষ	KZG0539924 ফটো উপলব্ধ	641 নাম : ৰাধা ছেত্ৰী স্বামীৰ নাম: ভক্ত বাহাদুৰ ছেত্ৰী ঘৰ নং : 138 গ বয়স : 70 লিঙ্গ : মহিলা	KZG1595446 ফটো উপলব্ধ	642 নাম : সুনিতা মিজাৰ পিতাৰ নাম: বিষ্ণু মিজাৰ ঘৰ নং : ১৩৮গ বয়স : 32 লিঙ্গ : মহিলা	KZG0185868 ফটো উপলব্ধ
643 নাম : ৰাজ মিজাৰ পিতাৰ নাম: বিষ্ণু মিজাৰ ঘৰ নং : ১৩৮গ বয়স : 30 লিঙ্গ : পুৰুষ	KZG0185967 ফটো উপলব্ধ	644 নাম : মমতা চাহানি পিতাৰ নাম: নাথানি চাহানি ঘৰ নং : ১৩৮ঘ বয়স : 36 লিঙ্গ : মহিলা	KZG0185827 ফটো উপলব্ধ	645 নাম : পূজা চাহানি পিতাৰ নাম: নাথানি চাহানি ঘৰ নং : ১৩৮ঘ বয়স : 28 লিঙ্গ : মহিলা	KZG0186007 ফটো উপলব্ধ
S 646 নাম : দীপা মিজাৰ পিতাৰ নাম: বিষ্ণু মিজাৰ ঘৰ নং : ১৩৮ঘ বয়স : 27 লিঙ্গ : মহিলা	KZG0186056 ফটো উপলব্ধ	647 নাম : বিকি চাহানী পিতাৰ নাম: নাথানি চাহানী ঘৰ নং : 138 ঘ বয়স : 20 লিঙ্গ : পুৰুষ	EIZ0131920 ফটো উপলব্ধ	648 নাম : অমতা শৰ্মা স্বামীৰ নাম: সুৰজ মিশ্র ঘৰ নং : ১৩৮ক বয়স : 37 লিঙ্গ : মহিলা	KZG1591239 ফটো উপলব্ধ
649 নাম : বিষ্ণু মেজৰ পিতাৰ নাম: ৰামকৃষ্ণ মেজৰ ঘৰ নং : ১৩৮গ বয়স : 66 লিঙ্গ : পুৰুষ	KZG1318725 ফটো উপলব্ধ	650 নাম : চুকমী মেজৰ স্বামীৰ নাম: বিষ্ণু মেজৰ ঘৰ নং : ১৩৮গ বয়স : 58 লিঙ্গ : মহিলা	KZG1318736 ফটো উপলব্ধ	651 নাম : নথনি চাহানী পিতাৰ নাম: সুৰজ চাহানী ঘৰ নং : ১৩৮ঘ বয়স : 56 লিঙ্গ : পুৰুষ	KZG1318758 ফটো উপলব্ধ
652 নাম : সোমনাথ কুৰ্মি পিতাৰ নাম: কান্তি কুৰ্মি ঘৰ নং : ১৩৮চ বয়স : 49 লিঙ্গ : পুৰুষ	KZG1318792 ফটো উপলব্ধ	653 নাম : সন্তৰী চাহানী স্বামীৰ নাম: নথনি চাহানী ঘৰ নং : ১৩৮ঘ বয়স : 47 লিঙ্গ : মহিলা	KZG1318769 ফটো উপলব্ধ	654 নাম : শেৰ বাঃ ছেত্ৰী পিতাৰ নাম: লুক বগঃ ছেত্ৰী ঘৰ নং : ১৩৮ঙ বয়স : 46 লিঙ্গ : পুৰুষ	KZG1318770 ফটো উপলব্ধ
655 নাম : এড্ৰিকসন আৰ মাৰাক পিতাৰ নাম: নেল্সন ঘৰ নং : ১৩৯ বয়স : 65 লিঙ্গ : পুৰুষ	FHM1097278 ফটো উপলব্ধ	# 656 নাম : দিলিপ পল অন্যান্য: পুলিন পল ঘৰ নং : ১৩৯ক বয়স : 61 লিঙ্গ : পুৰুষ	KZG0255224 ফটো উপলব্ধ	# 657 নাম : চামেলি পুল স্বামীৰ নাম: দিলীপ পোল ঘৰ নং : ১৩৯ক বয়স : 59 লিঙ্গ : মহিলা	KZG0103697 ফটো উপলব্ধ
658 নাম : অনিতা মাৰাক স্বামীৰ নাম: এব্ৰকসন মাৰাক ঘৰ নং : ১৩৯ বয়স : 48 লিঙ্গ : মহিলা	FHM0894303 ফটো উপলব্ধ	# 659 নাম : মামন পাল স্বামীৰ নাম: ৰাজেশ মাহাটো ঘৰ নং : ১৩৯ক বয়স : 33 লিঙ্গ : মহিলা	EIZ0113266 ফটো উপলব্ধ	660 নাম : প্ৰিয়া কেৰ্কেটা স্বামীৰ নাম: অমিত বকপ্লা ঘৰ নং : ১৩৯ বয়স : 31 লিঙ্গ : মহিলা	EIZ0090951 ফটো উপলব্ধ



661 নাম : সৰ্বেশ্বৰ মাৰাক পিতাৰ নাম: এল্ডিকসন মাৰাক ঘৰ নং : ১৩৯ বয়স : 29 লিঙ্গ : পুৰুষ	FHM0893313 ফটো উপলব্ধ	662 নাম : অশোক কৈৰালা পিতাৰ নাম: বৰ্মা লাল কৈৰালা ঘৰ নং : 140 বয়স : 63 লিঙ্গ : পুৰুষ	EIZ0126706 ফটো উপলব্ধ	663 নাম : কান্ত গোৱালা স্বামীৰ নাম: মহেশ গোৱালা ঘৰ নং : 140 বয়স : 34 লিঙ্গ : মহিলা	EIZ0096529 ফটো উপলব্ধ
664 নাম : ৰোশন কৈৰালা পিতাৰ নাম: অশোক কৈৰালা ঘৰ নং : 140 বয়স : 21 লিঙ্গ : পুৰুষ	EIZ0125229 ফটো উপলব্ধ	665 নাম : নিতু দেবী স্বামীৰ নাম: আৰ.কিষান চৌধুৰী ঘৰ নং : ১৪১ বয়স : 46 লিঙ্গ : মহিলা	FHM0865477 ফটো উপলব্ধ	# 666 নাম : ৰঞ্জিত ৰায় পিতাৰ নাম: বাবুলাল ৰায় ঘৰ নং : ১৪২ বয়স : 31 লিঙ্গ : পুৰুষ	EIZ0099853 ফটো উপলব্ধ
667 নাম : অঞ্জু দেবী স্বামীৰ নাম: ৰঞ্জিত ৰায় ঘৰ নং : ১৪২ বয়স : 27 লিঙ্গ : মহিলা	EIZ0120543 ফটো উপলব্ধ	# 668 নাম : মমতা দেবী পিতাৰ নাম: শংকৰ সাহ ঘৰ নং : ১৪৩ বয়স : 31 লিঙ্গ : মহিলা	EIZ0100537 ফটো উপলব্ধ	669 নাম : দুৰ্গা বাহাদুৰ সোনাৰ পিতাৰ নাম: শিৱলীল সোনাৰ ঘৰ নং : 144 বয়স : 56 লিঙ্গ : পুৰুষ	EIZ0089649 ফটো উপলব্ধ
670 নাম : চন্দেশ্বৰ চাহ পিতাৰ নাম: গণেশ চাহ ঘৰ নং : ১৪৪ বয়স : 55 লিঙ্গ : পুৰুষ	EIZ0100842 ফটো উপলব্ধ	671 নাম : তাৰা সুনাম স্বামীৰ নাম: দুৰ্গা বাহাদুৰ সুনাম ঘৰ নং : 144 বয়স : 50 লিঙ্গ : মহিলা	EIZ0089656 ফটো উপলব্ধ	672 নাম : জয়ন্তী দেবী স্বামীৰ নাম: ৰাম সিং ঘৰ নং : ১৪৫ বয়স : 69 লিঙ্গ : মহিলা	EIZ0101261 ফটো উপলব্ধ
673 নাম : চিলা বেদি স্বামীৰ নাম: সঞ্জয় বেদি ঘৰ নং : ১৪৫ বয়স : 34 লিঙ্গ : মহিলা	EIZ0101394 ফটো উপলব্ধ	674 নাম : বিশাল সিং পিতাৰ নাম: ৰাম সিং ঘৰ নং : ১৪৫ বয়স : 30 লিঙ্গ : পুৰুষ	EIZ0101295 ফটো উপলব্ধ	675 নাম : অনিতা প্ৰজা স্বামীৰ নাম: মিলন প্ৰজা ঘৰ নং : ১৪৬ বয়স : 32 লিঙ্গ : মহিলা	EIZ0101311 ফটো উপলব্ধ
676 নাম : মতোজা খাতুন পিতাৰ নাম: চাহেদ আলি ঘৰ নং : ১৪৭ বয়স : 45 লিঙ্গ : মহিলা	EIZ0102970 ফটো উপলব্ধ	677 নাম : মেহেৰ চিকদাৰ পিতাৰ নাম: ৰমজান চিকদাৰ ঘৰ নং : ১৪৮ বয়স : 44 লিঙ্গ : পুৰুষ	KZG1321057 ফটো উপলব্ধ	678 নাম : নুৰবিন বেগম স্বামীৰ নাম: মেহেৰ চিকদাৰ ঘৰ নং : ১৪৮ বয়স : 39 লিঙ্গ : মহিলা	KZG1349286 ফটো উপলব্ধ
679 নাম : ৰোসিনা খাতুন পিতাৰ নাম: মেহেৰ চিকদাৰ ঘৰ নং : ১৪৮ বয়স : 22 লিঙ্গ : মহিলা	KZG0434142 ফটো উপলব্ধ	680 নাম : আশিয়া খাতুন পিতাৰ নাম: মেহেৰ চিকদাৰ ঘৰ নং : ১৪৮ বয়স : 20 লিঙ্গ : মহিলা	EIZ0105486 ফটো উপলব্ধ	681 নাম : ৰহিমা খাতুন পিতাৰ নাম: আৰ্দ্দুছ ছাত্তাৰ ঘৰ নং : ১৪৯ বয়স : 40 লিঙ্গ : মহিলা	DCS1109860 ফটো উপলব্ধ
682 নাম : সন্তোশ প্ৰধান পিতাৰ নাম: তিল বাহাদুৰ প্ৰধান ঘৰ নং : ১৫০ বয়স : 23 লিঙ্গ : পুৰুষ	EIZ0111591 ফটো উপলব্ধ	683 নাম : আশা দেবী পিতাৰ নাম: ৰাজু মাহাতো ঘৰ নং : ১৫০ বয়স : 27 লিঙ্গ : মহিলা	EIZ0111633 ফটো উপলব্ধ	684 নাম : ৰাজেন্দ্ৰ শৰ্মা পিতাৰ নাম: বেদ্য নাথ শৰ্মা ঘৰ নং : 151 বয়স : 68 লিঙ্গ : পুৰুষ	EIZ0087833 ফটো উপলব্ধ
685 নাম : ললিত দেবনাথ পিতাৰ নাম: মদন দেবনাথ ঘৰ নং : ১৫১ বয়স : 43 লিঙ্গ : পুৰুষ	EIZ0107219 ফটো উপলব্ধ	686 নাম : আশা দেবনাথ স্বামীৰ নাম: ললিত দেবনাথ ঘৰ নং : ১৫১ বয়স : 43 লিঙ্গ : মহিলা	EIZ0111435 ফটো উপলব্ধ	687 নাম : সুধীৰ চন্দ্ৰ দেবনাথ পিতাৰ নাম: ললিত দেবনাথ ঘৰ নং : ১৫১ বয়স : 19 লিঙ্গ : পুৰুষ	EIZ0144865 ফটো উপলব্ধ
688 নাম : নিতা খাৰ্কা পিতাৰ নাম: চেৰ বাহাদুৰ খাৰ্কা ঘৰ নং : ১৫২ বয়স : 22 লিঙ্গ : মহিলা	EIZ0109769 ফটো উপলব্ধ	689 নাম : মঞ্জু মণ্ডল স্বামীৰ নাম: ৰাজা মণ্ডল ঘৰ নং : ১৫৩ বয়স : 34 লিঙ্গ : মহিলা	EIZ0112045 ফটো উপলব্ধ	690 নাম : কিৰন বেলালম পিতাৰ নাম: ৰবি বেলালম ঘৰ নং : 154 বয়স : 26 লিঙ্গ : মহিলা	EIZ0115196 ফটো উপলব্ধ



691 নাম : অঞ্জলী তাঁতী স্বামীৰ নাম: বিৰজু তাঁতী ঘৰ নং : ১৫৫ বয়স : 38 লিঙ্গ : মহিলা	HYG2246971 ফটো উপলব্ধ	692 নাম : কোনদন তাঁতী পিতাৰ নাম: বিজু তাঁতী ঘৰ নং : ১৫৫ বয়স : 19 লিঙ্গ : পুৰুষ	EIZ0143313 ফটো উপলব্ধ	693 নাম : অনিতা কমাৰ অধিকাৰী স্বামীৰ নাম: ৰচন অধিকাৰী ঘৰ নং : ১৫৬ বয়স : 31 লিঙ্গ : মহিলা	EIZ0113001 ফটো উপলব্ধ
694 নাম : ৰচন অধিকাৰী পিতাৰ নাম: প্ৰকাশ অধিকাৰী ঘৰ নং : 156 বয়স : 29 লিঙ্গ : পুৰুষ	EIZ0115147 ফটো উপলব্ধ	695 নাম : অভিকা তামাং স্বামীৰ নাম: ৰমেশ মুক্তান ঘৰ নং : 156 ক বয়স : 31 লিঙ্গ : মহিলা	EIZ0124867 ফটো উপলব্ধ	696 নাম : ৰমেশ মুক্তান পিতাৰ নাম: জংগ মুক্তান ঘৰ নং : ১৫৬ক বয়স : 30 লিঙ্গ : পুৰুষ	KSW0856344 ফটো উপলব্ধ
697 নাম : আশা চৰকাৰ স্বামীৰ নাম: সুকুমাৰ চৰকাৰ ঘৰ নং : ১৫৭ বয়স : 66 লিঙ্গ : মহিলা	EIZ0117382 ফটো উপলব্ধ	698 নাম : সঞ্জীৱ সৰকাৰ পিতাৰ নাম: SUKUMAR SARKAR ঘৰ নং : ১৫৭ক বয়স : 38 লিঙ্গ : পুৰুষ	FHM1083997 ফটো উপলব্ধ	699 নাম : সুস্মিতা দে পিতাৰ নাম: ঘৰ নং : ১৫৭ক বয়স : 32 লিঙ্গ : মহিলা	FHM0448563 ফটো উপলব্ধ
700 নাম : শিউজী প্ৰসাদ পিতাৰ নাম: বিৰু প্ৰসাদ ঘৰ নং : ১৫৮ বয়স : 54 লিঙ্গ : পুৰুষ	KZG1378229 ফটো উপলব্ধ	701 নাম : দেৱকী দেবী স্বামীৰ নাম: শেৱজী প্ৰসাদ ঘৰ নং : ১৫৮ বয়স : 46 লিঙ্গ : মহিলা	KZG1378230 ফটো উপলব্ধ	702 নাম : সুৰজ প্ৰসাদ পিতাৰ নাম: সেউজী প্ৰসাদ ঘৰ নং : ১৫৮ বয়স : 27 লিঙ্গ : পুৰুষ	KZG0175356 ফটো উপলব্ধ
703 নাম : পূজা প্ৰচাদ পিতাৰ নাম: শেৱজী প্ৰচাদ ঘৰ নং : ১৫৮ বয়স : 25 লিঙ্গ : মহিলা	KZG0515338 ফটো উপলব্ধ	704 নাম : চন্দন প্ৰচাদ পিতাৰ নাম: শেৱজী প্ৰসাদ ঘৰ নং : ১৫৮ বয়স : 23 লিঙ্গ : পুৰুষ	KZG0511899 ফটো উপলব্ধ	705 নাম : ৰাম মাহাতো পিতাৰ নাম: দেবনাথ মাহাতো ঘৰ নং : ১৫৯ বয়স : 54 লিঙ্গ : পুৰুষ	FHM0726653 ফটো উপলব্ধ
706 নাম : সজিতা মাহাতো স্বামীৰ নাম: ৰাম মাহাতো ঘৰ নং : ১৫৯ বয়স : 41 লিঙ্গ : মহিলা	FHM0726661 ফটো উপলব্ধ	707 নাম : অজিত সৰকাৰ পিতাৰ নাম: কৃষ্ণ সৰকাৰ ঘৰ নং : ১৬০ বয়স : 37 লিঙ্গ : পুৰুষ	GNB0527804 ফটো উপলব্ধ	708 নাম : দীপ চক্ৰবৰ্তী পিতাৰ নাম: গৌতম চক্ৰবৰ্তী ঘৰ নং : ১৬১ বয়স : 28 লিঙ্গ : পুৰুষ	EIZ0120311 ফটো উপলব্ধ
709 নাম : আকাশ চক্ৰবৰ্তী পিতাৰ নাম: গৌতম চক্ৰবৰ্তী ঘৰ নং : ১৬১ বয়স : 25 লিঙ্গ : পুৰুষ	EIZ0121129 ফটো উপলব্ধ	710 নাম : অনিল ছেত্ৰী পিতাৰ নাম: ৰাম চিত্ৰ ঘৰ নং : ১৬২ বয়স : 60 লিঙ্গ : পুৰুষ	KZG0455477 ফটো উপলব্ধ	711 নাম : চুমিত্ৰা ছেত্ৰী স্বামীৰ নাম: ৰাম বাহাদুৰ ছেত্ৰী ঘৰ নং : ১৬২ বয়স : 45 লিঙ্গ : মহিলা	KZG0312918 ফটো উপলব্ধ
712 নাম : অজয় ছেত্ৰী পিতাৰ নাম: অনীল ছেত্ৰী ঘৰ নং : ১৬২ বয়স : 27 লিঙ্গ : পুৰুষ	KZG0304006 ফটো উপলব্ধ	713 নাম : বাবলু ছেত্ৰী পিতাৰ নাম: অনীল ছেত্ৰী ঘৰ নং : ১৬২ বয়স : 24 লিঙ্গ : পুৰুষ	KZG0386409 ফটো উপলব্ধ	714 নাম : ৰাজ ভূজেল পিতাৰ নাম: মন বাহাদুৰ ভূজেল ঘৰ নং : ১৬৪ বয়স : 22 লিঙ্গ : পুৰুষ	EIZ0124933 ফটো উপলব্ধ
715 নাম : হেমা কুমাৰী স্বামীৰ নাম: ঘৰ নং : ১৬৫ বয়স : 59 লিঙ্গ : মহিলা	FHM0714253 ফটো উপলব্ধ	716 নাম : ভানু ভক্ত ছেত্ৰী পিতাৰ নাম: ঘৰ নং : ১৬৫ বয়স : 31 লিঙ্গ : পুৰুষ	FHM1049816 ফটো উপলব্ধ	717 নাম : ফিলিপ বড়ো পিতাৰ নাম: অজিত বড়ো ঘৰ নং : ১৬৬ বয়স : 28 লিঙ্গ : পুৰুষ	EIZ0128736 ফটো উপলব্ধ
718 নাম : প্ৰমোদ কুমাৰ পিতাৰ নাম: মদন ৰায় ঘৰ নং : 167 বয়স : 41 লিঙ্গ : পুৰুষ	EIZ0137158 ফটো উপলব্ধ	719 নাম : সঞ্জয় বাহাদুৰ লাখে পিতাৰ নাম: ধন বাহাদুৰ লাখে ঘৰ নং : ১৬৮ বয়স : 41 লিঙ্গ : পুৰুষ	EIZ0144428 ফটো উপলব্ধ	720 নাম : ৰূপা লাখে স্বামীৰ নাম: সঞ্জয় বাহাদুৰ লাখে ঘৰ নং : ১৬৮ বয়স : 35 লিঙ্গ : মহিলা	EIZ0140079 ফটো উপলব্ধ



721 নাম : গীতা দেবী স্বামীৰ নাম: জগেশ্বৰ প্ৰশাদ ঘৰ নং : ১৬৯ বয়স : 42 লিঙ্গ : মহিলা	EIZ0144089 ফটো উপলব্ধ	722 নাম : প্ৰিয়ঙ্কা চেত্ৰী পিতাৰ নাম: টেক বাহাদুৰ চেত্ৰী ঘৰ নং : ১৭০ বয়স : 33 লিঙ্গ : মহিলা	KZL0181883 ফটো উপলব্ধ	723 নাম : বাবু পৰজা পিতাৰ নাম: বৃন্দু পৰজা ঘৰ নং : 171 বয়স : 41 লিঙ্গ : পুৰুষ	EIZ0139543 ফটো উপলব্ধ
#2 724 নাম : জুনি নায়ক স্বামীৰ নাম: বিকাশ নায়ক ঘৰ নং : ১৭২ক বয়স : 40 লিঙ্গ : মহিলা	HYG2138967 ফটো উপলব্ধ	725 নাম : দিশুদীপ দাস লালা পিতাৰ নাম: কিশোৰ কুমাৰ দাস লালা ঘৰ নং : ১৭২ বয়স : 40 লিঙ্গ : পুৰুষ	EIZ0144709 ফটো উপলব্ধ	726 নাম : ববিতা দেবী স্বামীৰ নাম: ঘৰ নং : ১৭৪ বয়স : 36 লিঙ্গ : মহিলা	FHM1068055 ফটো উপলব্ধ
727 নাম : ধৰ্মেন্দ্ৰ কুমাৰ জয়ছোৱাল পিতাৰ নাম: গয়া প্ৰসাদ জয়ছোৱাল ঘৰ নং : ১৮৬ বয়স : 36 লিঙ্গ : পুৰুষ	EIZ0127852 ফটো উপলব্ধ	728 নাম : ৰোহিত সিং পিতাৰ নাম: এম ভূপেন সিং ঘৰ নং : 273 আ বয়স : 20 লিঙ্গ : পুৰুষ	EIZ0090282 ফটো উপলব্ধ	729 নাম : উজালী দেৱী পিতাৰ নাম: বোদীলাল ঘৰ নং : 325 বয়স : 65 লিঙ্গ : মহিলা	EIZ0104661 ফটো উপলব্ধ
730 নাম : পৰন পাচোৱান পিতাৰ নাম: মহেন্দ্ৰ পাচোৱান ঘৰ নং : 333 বয়স : 36 লিঙ্গ : পুৰুষ	MVF2429109 ফটো উপলব্ধ	731 নাম : লক্ষ্মী দেবী স্বামীৰ নাম: জিতু পাচোৱান ঘৰ নং : 333 বয়স : 30 লিঙ্গ : মহিলা	EIZ0091959 ফটো উপলব্ধ	732 নাম : আকাশ পাচোৱান পিতাৰ নাম: পৰন পাচোৱান ঘৰ নং : 333 বয়স : 19 লিঙ্গ : পুৰুষ	EIZ0138099 ফটো উপলব্ধ
733 নাম : জোনালী গগৈ স্বামীৰ নাম: মনু কুমা ঘৰ নং : 505 বয়স : 23 লিঙ্গ : মহিলা	EIZ0139329 ফটো উপলব্ধ	734 নাম : আনন্দিতা কৈৰালা পিতাৰ নাম: নাৰায়ন কৈৰালা ঘৰ নং : 513 বয়স : 19 লিঙ্গ : মহিলা	EIZ0108266 ফটো উপলব্ধ	735 নাম : যশ বাহাদুৰ পিতাৰ নাম: অৰ্গুম বাহাদুৰ বাই ঘৰ নং : ৫২৪ বয়স : 58 লিঙ্গ : পুৰুষ	KZG0289504 ফটো উপলব্ধ
736 নাম : বিৰেন প্ৰজা পিতাৰ নাম: অজুন প্ৰজা ঘৰ নং : ৫৪৪ বয়স : 26 লিঙ্গ : পুৰুষ	KZG0352476 ফটো উপলব্ধ	737 নাম : আকবৰ আলী পিতাৰ নাম: ওয়াজিদ আলী ঘৰ নং : 598 বয়স : 45 লিঙ্গ : পুৰুষ	HXH0001742 ফটো উপলব্ধ	738 নাম : মুকল ধৰ পিতাৰ নাম: ৰাশময় ধৰ ঘৰ নং : ৬৭৭ বয়স : 72 লিঙ্গ : পুৰুষ	EIZ0105379 ফটো উপলব্ধ
S 739 নাম : ৰাজেন বিশ্বাস পিতাৰ নাম: অৰুণ বিশ্বাস ঘৰ নং : 699 বয়স : 46 লিঙ্গ : পুৰুষ	JRF0278804 ফটো উপলব্ধ	740 নাম : দেবোৰাজ মেছ পিতাৰ নাম: ঘৰ নং : ১০০৩ বয়স : 67 লিঙ্গ : পুৰুষ	BDM0492132 ফটো উপলব্ধ	741 নাম : আৰতী মেছ স্বামীৰ নাম: ঘৰ নং : ১০০৩ বয়স : 58 লিঙ্গ : মহিলা	BDM0492140 ফটো উপলব্ধ
742 নাম : চুমি মেছ পিতাৰ নাম: DEBORAJ MECH ঘৰ নং : ১০০৩ বয়স : 28 লিঙ্গ : মহিলা	BDM0653766 ফটো উপলব্ধ	# 743 নাম : নেহা চাহু পিতাৰ নাম: জয়প্ৰকাশ চাহু ঘৰ নং : ১৮৫ বয়স : 32 লিঙ্গ : মহিলা	BVR4447250 ফটো উপলব্ধ		



744	1	KZG0314880	ফটো উপলব্ধ	745	1	KZG1432753	ফটো উপলব্ধ	746	1	KZG0304790	ফটো উপলব্ধ
নাম : কৰণ চলি পিতাৰ নাম: শ্যাম চলি ঘৰ নং : ১৭৬ বয়স : 26 লিঙ্গ : পুৰুষ				নাম : শ্যাম ধলী পিতাৰ নাম: প্ৰভুধন ধলী ঘৰ নং : ১৭৬ বয়স : 51 লিঙ্গ : পুৰুষ				নাম : সাবিত্ৰী বৰদলৈ পিতাৰ নাম: লখন চন্দ্ৰ মেচ ঘৰ নং : ১৭৭ বয়স : 52 লিঙ্গ : মহিলা			
747	1	KZG0347088	ফটো উপলব্ধ	748	1	KZG0237545	ফটো উপলব্ধ	749	1	EIZ0163675	ফটো উপলব্ধ
নাম : বিনয় চলী পিতাৰ নাম: শাম চলী ঘৰ নং : ১৭৬ বয়স : 25 লিঙ্গ : পুৰুষ				নাম : পূৰ্ণিমা ধলি পিতাৰ নাম: শ্যাম ধলি ঘৰ নং : ১৭৬ বয়স : 27 লিঙ্গ : মহিলা				নাম : ভীম প্ৰজা অন্যান্য: লক্ষ্মী প্ৰজা ঘৰ নং : ১০১ বয়স : 45 লিঙ্গ : পুৰুষ			
750	1	EIZ0171876	ফটো উপলব্ধ	751	1	EIZ0171900	ফটো উপলব্ধ	752	1	EIZ0172460	ফটো উপলব্ধ
নাম : স্নেহা কুমী পিতাৰ নাম: ৰাজু ৰাম কুমী ঘৰ নং : ৯১২ বয়স : 21 লিঙ্গ : মহিলা				নাম : আগৰজীত সিং পিতাৰ নাম: ইন্দ্ৰদেব সিং ঘৰ নং : ১৭৫ বয়স : 38 লিঙ্গ : পুৰুষ				নাম : মেঘা খাৰ্কা পিতাৰ নাম: শেৰ বাহাদুৰ খাৰ্কা ঘৰ নং : ৯১২ বয়স : 19 লিঙ্গ : মহিলা			
753	1	EIZ0172569	ফটো উপলব্ধ	754	1	EIZ0172577	ফটো উপলব্ধ	755	1	EIZ0172585	ফটো উপলব্ধ
নাম : নেহা খাৰ্কা পিতাৰ নাম: শেৰ বাহাদুৰ খাৰ্কা ঘৰ নং : ৯১২ বয়স : 18 লিঙ্গ : মহিলা				নাম : নৰেন প্ৰজা পিতাৰ নাম: অজুন প্ৰজা ঘৰ নং : ১১২ বয়স : 26 লিঙ্গ : পুৰুষ				নাম : মনোজ প্ৰজা মাতৃৰ নাম: অনিমা প্ৰজা ঘৰ নং : ৪৩ বয়স : 18 লিঙ্গ : পুৰুষ			
756	1	EIZ0172676	ফটো উপলব্ধ	757	1	EIZ0172718	ফটো উপলব্ধ	758	1	EIZ0172916	ফটো উপলব্ধ
নাম : দীপা ওৰাং পিতাৰ নাম: দীপক ওৰাং ঘৰ নং : ১১৩ বয়স : 19 লিঙ্গ : মহিলা				নাম : লিলী দেবী স্বামীৰ নাম: ৰাজ কুমাৰ মিঞ্জ ঘৰ নং : ১৭৮ বয়স : 35 লিঙ্গ : মহিলা				নাম : ৰাজ কুমাৰ মিঞ্জ পিতাৰ নাম: চাবি উৰষ ঘৰ নং : ১৭৮ বয়স : 40 লিঙ্গ : পুৰুষ			
759	1	EIZ0173351	ফটো উপলব্ধ	760	1	EIZ0173336	ফটো উপলব্ধ	761	1	EIZ0173310	ফটো উপলব্ধ
নাম : সুমিত্ৰা প্ৰশাদ স্বামীৰ নাম: হৰিন্দৰ শাহ ঘৰ নং : ১৮৬ বয়স : 41 লিঙ্গ : মহিলা				নাম : উত্তম ছেত্ৰী অন্যান্য: বিনা ছেত্ৰী ঘৰ নং : ৭৮ বয়স : 31 লিঙ্গ : পুৰুষ				নাম : ৰাজ কুমাৰ ভূজেল মাতৃৰ নাম: ব্ৰিদি মায়ী ভূজেল ঘৰ নং : ১০৭ বয়স : 20 লিঙ্গ : পুৰুষ			
762	1	EIZ0175190	ফটো উপলব্ধ	763	1	EIZ0175240	ফটো উপলব্ধ	764	1	EIZ0175299	ফটো উপলব্ধ
নাম : গীতা চেত্ৰী পিতাৰ নাম: শেৰ বাহাদুৰ চেত্ৰী ঘৰ নং : ৭৯ বয়স : 20 লিঙ্গ : মহিলা				নাম : চুনিল চাওৰা পিতাৰ নাম: বিজয় চাওৰা ঘৰ নং : ১৮০ বয়স : 22 লিঙ্গ : পুৰুষ				নাম : অজয় ছেত্ৰী পিতাৰ নাম: শেৰ বাহাদুৰ ছেত্ৰী ঘৰ নং : ৭৯ বয়স : 26 লিঙ্গ : পুৰুষ			
765	1	EIZ0176578	ফটো উপলব্ধ	766	1	EIZ0176669	ফটো উপলব্ধ	767	1	EIZ0176792	ফটো উপলব্ধ
নাম : দিশ্ৰী মালিক পিতাৰ নাম: সুনিল মালিক ঘৰ নং : ২৮৫ বয়স : 53 লিঙ্গ : মহিলা				নাম : মামুনি দেবনাথ স্বামীৰ নাম: প্ৰদীপ দেবনাথ ঘৰ নং : ৩৯ বয়স : 31 লিঙ্গ : মহিলা				নাম : বিৰেন্দৰ যাদৱ পিতাৰ নাম: মুখেশ্বৰ যাদৱ ঘৰ নং : ১০৫ বয়স : 21 লিঙ্গ : পুৰুষ			
768	1	EIZ0176990	ফটো উপলব্ধ	769	1	EIZ0177394	ফটো উপলব্ধ	770	1	EIZ0177410	ফটো উপলব্ধ
নাম : গণেশ গোৱালা পিতাৰ নাম: বিদ্যাসাগৰ গোৱালা ঘৰ নং : ১২২ বয়স : 36 লিঙ্গ : পুৰুষ				নাম : মনোজ গোৱালা পিতাৰ নাম: বিদ্যাসাগৰ গোৱালা ঘৰ নং : ১২২ বয়স : 26 লিঙ্গ : পুৰুষ				নাম : বিন্দু যাদৱ পিতাৰ নাম: লালন যাদৱ ঘৰ নং : ১০৬ বয়স : 20 লিঙ্গ : মহিলা			
771	1	EIZ0177527	ফটো উপলব্ধ	772	1	EIZ0177667	ফটো উপলব্ধ	773	1	EIZ0177717	ফটো উপলব্ধ
নাম : ৰাভুল চেত্ৰী পিতাৰ নাম: নুৰ বাহাদুৰ চেত্ৰী ঘৰ নং : ৪৯৯ বয়স : 20 লিঙ্গ : পুৰুষ				নাম : ৰভি বাহাদুৰ চেত্ৰী পিতাৰ নাম: খৰ্কা বাহাদুৰ চেত্ৰী ঘৰ নং : ৭ বয়স : 33 লিঙ্গ : পুৰুষ				নাম : দিপেন প্ৰজা পিতাৰ নাম: কৃষ্ণা প্ৰজা ঘৰ নং : ৫০ বয়স : 32 লিঙ্গ : পুৰুষ			



774	1	EIZ0177972	নাম : মহেন্দ্ৰ যাদৱ পিতাৰ নাম: মোশেশ্বৰ যাদৱ ঘৰ নং : ১০৫ বয়স : 30 লিঙ্গ : পুৰুষ	ফটো উপলব্ধ	775	1	EIZ0178335	নাম : দীপক কুৰ্মী পিতাৰ নাম: সুমনাথ কুৰ্মী ঘৰ নং : ১৩৮৮ বয়স : 22 লিঙ্গ : পুৰুষ	ফটো উপলব্ধ	776	1	EIZ0178343	নাম : হাৰ্শি দত্ত পিতাৰ নাম: সমিৰন দত্ত ঘৰ নং : ১৬১ বয়স : 25 লিঙ্গ : মহিলা	ফটো উপলব্ধ
777	1	EIZ0178384	নাম : সন্তোষ কুৰ্মী পিতাৰ নাম: সুমনাথ কুৰ্মী ঘৰ নং : ১৩৮৮ বয়স : 23 লিঙ্গ : পুৰুষ	ফটো উপলব্ধ	778	1	EIZ0178442	নাম : শামি শৰ্মা পিতাৰ নাম: চিমন শৰ্মা ঘৰ নং : ৬০ বয়স : 18 লিঙ্গ : পুৰুষ	ফটো উপলব্ধ	779	1	EIZ0178483	নাম : চমিৰ ছেত্ৰি পিতাৰ নাম: মিত্ৰ কুমাৰ চেত্ৰি ঘৰ নং : ৫২ক বয়স : 18 লিঙ্গ : পুৰুষ	ফটো উপলব্ধ
780	1	EIZ0180190	নাম : লাকী মেচ পিতাৰ নাম: মনোজ কুমাৰ মেচ ঘৰ নং : ২৮ক বয়স : 18 লিঙ্গ : পুৰুষ	ফটো উপলব্ধ	781	1	EIZ0180224	নাম : মনু কুৰ্মী পিতাৰ নাম: সুমনাথ কুৰ্মী ঘৰ নং : ১৩৮৮ বয়স : 19 লিঙ্গ : পুৰুষ	ফটো উপলব্ধ	782	1	EIZ0181263	নাম : ৰঞ্জীতা তাঁতী পিতাৰ নাম: চামদুল তাঁতী ঘৰ নং : ৩৭খ বয়স : 24 লিঙ্গ : মহিলা	ফটো উপলব্ধ
783	1	EIZ0183244	নাম : পূজা থাপা পিতাৰ নাম: লক্ষ্মণ থাপা ঘৰ নং : ২৩ক বয়স : 19 লিঙ্গ : মহিলা	ফটো উপলব্ধ	784	1	EIZ0183988	নাম : শচীন প্ৰধান পিতাৰ নাম: অতুল প্ৰধান ঘৰ নং : ৪০ঘ বয়স : 18 লিঙ্গ : পুৰুষ	ফটো উপলব্ধ	785	1	LQZ0518985	নাম : পিংকি দে স্বামীৰ নাম: অমিত দে ঘৰ নং : ১৮৪ বয়স : 32 লিঙ্গ : মহিলা	ফটো উপলব্ধ
786	1	BDM0665471	নাম : পিঞ্জীতা নাৰ্জাৰী স্বামীৰ নাম: SANJIB NARZARY ঘৰ নং : ৪৪ বয়স : 32 লিঙ্গ : মহিলা	ফটো উপলব্ধ	787	1	EIZ0184846	নাম : গীতা তিৱাৰী পিতাৰ নাম: সত্য দেব তিৱাৰী ঘৰ নং : ৭৩ বয়স : 18 লিঙ্গ : মহিলা	ফটো উপলব্ধ	788	1	DWS1393776	নাম : সঞ্জীৱ নাৰ্জাৰী পিতাৰ নাম: KANTISWARNARZARY ঘৰ নং : ৪৪ বয়স : 39 লিঙ্গ : পুৰুষ	ফটো উপলব্ধ
789	1	EIZ0185041	নাম : সুৰজ যাদৱ পিতাৰ নাম: মনোজ যাদৱ ঘৰ নং : ১৮৭ বয়স : 18 লিঙ্গ : পুৰুষ	ফটো উপলব্ধ	790	1	EIZ0187492	নাম : দমৰমায়া ছেত্ৰি পিতাৰ নাম: বীৰ বাহাদুৰ ছেত্ৰি ঘৰ নং : ৬৪ক বয়স : 18 লিঙ্গ : পুৰুষ	ফটো উপলব্ধ	791	1	EIZ0187302	নাম : প্ৰবিন তাঁতী পিতাৰ নাম: দিপেন তাঁতী ঘৰ নং : ৩৩ বয়স : 18 লিঙ্গ : পুৰুষ	ফটো উপলব্ধ
792	1	EIZ0189175	নাম : সুমিত কুমাৰ সিং পিতাৰ নাম: নৰেন্দ্ৰ সিং ঘৰ নং : ১৫ বয়স : 39 লিঙ্গ : পুৰুষ	ফটো উপলব্ধ	793	1	EIZ0189258	নাম : সহদেৱ প্ৰজা পিতাৰ নাম: শুক্ৰা প্ৰজা ঘৰ নং : ৪৯ বয়স : 50 লিঙ্গ : পুৰুষ	ফটো উপলব্ধ	794	1	EIZ0189472	নাম : প্ৰমীলা দেৱী পিতাৰ নাম: প্ৰদীপ নাথ ঘৰ নং : ৭৬ বয়স : 18 লিঙ্গ : পুৰুষ	ফটো উপলব্ধ
795	1	KZG0011524	নাম : সুকমায়া লামা পিতাৰ নাম: লালবাহাদুৰ লামা ঘৰ নং : ১৮৭ বয়স : 41 লিঙ্গ : পুৰুষ	ফটো উপলব্ধ	796	1	EIZ0189860	নাম : কিশান সৰকাৰ পিতাৰ নাম: অজিত সৰকাৰ ঘৰ নং : ১৬০ বয়স : 27 লিঙ্গ : পুৰুষ	ফটো উপলব্ধ	797	1	EIZ0191668	নাম : বাসু সৰকাৰ পিতাৰ নাম: জোগেশ সৰকাৰ ঘৰ নং : ৩ বয়স : 20 লিঙ্গ : পুৰুষ	ফটো উপলব্ধ
798	1	EIZ0192351	নাম : ৰাজ নায়ক পিতাৰ নাম: বিকাশ নায়ক ঘৰ নং : ১৭২ক বয়স : 20 লিঙ্গ : পুৰুষ	ফটো উপলব্ধ	799	1	HYG2121791	নাম : ধন মায়া স্বামীৰ নাম: নৰ বাহাদুৰ ছেত্ৰী ঘৰ নং : ১৮১ বয়স : 37 লিঙ্গ : মহিলা	ফটো উপলব্ধ	800	1	HYG0352211	নাম : চন্দ্ৰ বাহাদুৰ পিতাৰ নাম: নৰ বাহাদুৰ চেত্ৰী ঘৰ নং : ১৮১ক বয়স : 27 লিঙ্গ : পুৰুষ	ফটো উপলব্ধ
801	1	CRP0605915	নাম : স্বামীৰ নাম: ঘৰ নং : ১৮৯ বয়স : 32 লিঙ্গ : মহিলা	ফটো উপলব্ধ	802	1	KZG1432764	নাম : বিন ঢোলি স্বামীৰ নাম: শ্যাম দলী ঘৰ নং : ১৭৬ বয়স : 47 লিঙ্গ : মহিলা	ফটো উপলব্ধ					



803	1	EIZ0193391	ফটো উপলব্ধ	804	1	EIZ0193458	ফটো উপলব্ধ	805	1	KZG1552541	ফটো উপলব্ধ
নাম : কিচশো তান্তী মাতৃৰ নাম: বাধা তান্তী ঘৰ নং : ৫৯৬ বয়স : 19 লিঙ্গ : পুৰুষ				নাম : বিকি কেৰালা পিতাৰ নাম: কমল কেৰালা ঘৰ নং : ২৯১ বয়স : 30 লিঙ্গ : পুৰুষ				নাম : বিজয়া চৌধুৰী স্বামীৰ নাম: জয়ন্ত চৌধুৰী ঘৰ নং : ১৮২ বয়স : 38 লিঙ্গ : মহিলা			
806	1	EIZ0193771	ফটো উপলব্ধ	807	1	EIZ0193755	ফটো উপলব্ধ	808	1	KZG1552530	ফটো উপলব্ধ
নাম : বিবল কুমাৰ পিতাৰ নাম: মুন্না কুমাৰ ঘৰ নং : ১৪৯ক বয়স : 35 লিঙ্গ : পুৰুষ				নাম : শান্তি ব্ৰহ্ম পিতাৰ নাম: বিজয় ব্ৰহ্ম ঘৰ নং : ৫২৮ বয়স : 19 লিঙ্গ : মহিলা				নাম : জয়ন্ত চৌধুৰী পিতাৰ নাম: গোপাল চৌধুৰী ঘৰ নং : ১৮২ বয়স : 48 লিঙ্গ : পুৰুষ			
809	1	KZG1573096	ফটো উপলব্ধ	810	1	KLM7236842	ফটো উপলব্ধ	811	1	EIZ0194829	ফটো উপলব্ধ
নাম : অৰীকক্ষা চৌধুৰী পিতাৰ নাম: জয়ন্ত চৌধুৰী ঘৰ নং : ১৮২ বয়স : 21 লিঙ্গ : মহিলা				নাম : কুমাৰ বাই পিতাৰ নাম: মন বাহাদুৰ ঘৰ নং : ১৯০ বয়স : 61 লিঙ্গ : পুৰুষ				নাম : ডলি দত্ত স্বামীৰ নাম: বিক্রম দে ঘৰ নং : ১৯১ বয়স : 28 লিঙ্গ : মহিলা			
812	1	EIZ0194837	ফটো উপলব্ধ	813	1	EIZ0194944	ফটো উপলব্ধ	814	1	EIZ0194951	ফটো উপলব্ধ
নাম : বিক্রম দে পিতাৰ নাম: সম্ৰাট দে ঘৰ নং : ১৯১ বয়স : 32 লিঙ্গ : পুৰুষ				নাম : কৃষ্ণা চাওৰা পিতাৰ নাম: বিজয় চাওৰা ঘৰ নং : ১৮০ বয়স : 20 লিঙ্গ : পুৰুষ				নাম : আকাশ প্রজা পিতাৰ নাম: ভীম প্রজা ঘৰ নং : ১০১ বয়স : 20 লিঙ্গ : পুৰুষ			
815	1	BDM0581579	ফটো উপলব্ধ	816	1	KZG0013599	ফটো উপলব্ধ	817	1	KZG0013466	ফটো উপলব্ধ
নাম : পিংকু কুমাৰ পিতাৰ নাম: তাৰা গুপ্তা ঘৰ নং : ১৮৫ বয়স : 35 লিঙ্গ : পুৰুষ				নাম : অনিতা ৰায় স্বামীৰ নাম: পাপু ৰায় ঘৰ নং : ১৯২ বয়স : 30 লিঙ্গ : মহিলা				নাম : পাপু ৰায় পিতাৰ নাম: কামাল ৰায় ঘৰ নং : ১৯২ বয়স : 42 লিঙ্গ : পুৰুষ			
818	1	KLM7236853	ফটো উপলব্ধ	819	1	KZG0263145	ফটো উপলব্ধ	820	1	KHB0660423	ফটো উপলব্ধ
নাম : সুমিত্ৰা বাই স্বামীৰ নাম: কুমাৰ ঘৰ নং : ১৯০ বয়স : 54 লিঙ্গ : মহিলা				নাম : পুষ্পা দাস পিতাৰ নাম: চত্বেন্দ্র দাস ঘৰ নং : ১২৫ক বয়স : 26 লিঙ্গ : মহিলা				নাম : পিংকু গুপ্তা পিতাৰ নাম: ঘৰ নং : ১৯৩ বয়স : 40 লিঙ্গ : পুৰুষ			
821	1	KHB0660415	ফটো উপলব্ধ	822	1	EIZ0050898	ফটো উপলব্ধ	823	1	EIZ0047621	ফটো উপলব্ধ
নাম : সুনিতা গুপ্তা স্বামীৰ নাম: ঘৰ নং : ১৯৩ বয়স : 33 লিঙ্গ : মহিলা				নাম : সুৰেশ ৰাম পিতাৰ নাম: শুকৰু ৰাম ঘৰ নং : ১৮৮ বয়স : 47 লিঙ্গ : পুৰুষ				নাম : সীতা দেবী স্বামীৰ নাম: সুৰেশ ৰাম ঘৰ নং : ১৮৮ বয়স : 38 লিঙ্গ : মহিলা			
824	1	FHM0790568	ফটো উপলব্ধ	825	1	EIZ0197053	ফটো উপলব্ধ	826	1	EIZ0197145	ফটো উপলব্ধ
নাম : হৰিন্দৰ সাহ পিতাৰ নাম: ঘৰ নং : ১৮৬ বয়স : 46 লিঙ্গ : পুৰুষ				নাম : সঞ্জয় প্রধান পিতাৰ নাম: মন বাহাদুৰ প্রধান ঘৰ নং : ১৯৯ বয়স : 27 লিঙ্গ : পুৰুষ				নাম : শান্তি কুমাৰী শৰ্মা পিতাৰ নাম: খাগ প্ৰসাদ শৰ্মা ঘৰ নং : ১৯৫ বয়স : 27 লিঙ্গ : মহিলা			
827	1	EIZ0197152	ফটো উপলব্ধ	828	1	EIZ0197160	ফটো উপলব্ধ	829	1	EIZ0197178	ফটো উপলব্ধ
নাম : ৰূপা মনি ভট্টাচাৰী স্বামীৰ নাম: সঞ্জয় ৰাজভৰ ঘৰ নং : ১৩৯খ বয়স : 25 লিঙ্গ : মহিলা				নাম : উষা ব্ৰহ্ম পিতাৰ নাম: অক্ষাতা ব্ৰহ্ম ঘৰ নং : ১৯৪ বয়স : 35 লিঙ্গ : মহিলা				নাম : বিন্দীয়া ৰাজভৰ পিতাৰ নাম: বাবুল লাল ৰাজভৰ ঘৰ নং : ১৩৯খ বয়স : 22 লিঙ্গ : মহিলা			
830	1	EIZ0197202	ফটো উপলব্ধ	831	1	FHG0437418	ফটো উপলব্ধ	832	1	MVF0327478	ফটো উপলব্ধ
নাম : পুষ্পা ব্ৰহ্ম পিতাৰ নাম: দিনা নাথ ব্ৰহ্ম ঘৰ নং : ১৯৪ বয়স : 46 লিঙ্গ : পুৰুষ				নাম : দিপালী প্রজা পিতাৰ নাম: লাচিত প্রজা ঘৰ নং : ৫৪ বয়স : 30 লিঙ্গ : মহিলা				নাম : তিৰ্থ লামা পিতাৰ নাম: ইন্দ্ৰ লামা ঘৰ নং : ১৯৬ বয়স : 40 লিঙ্গ : পুৰুষ			

<p>833 1 FHM0984369</p> <p>নাম : মতী পিতাৰ নাম : ঘৰ নং : ৭ বয়স : 51 লিঙ্গ : মহিলা</p> <p>ফটো উপলব্ধ</p>	<p>834 1 EIZ0197236</p> <p>নাম : বাহুল বাজভোৰ পিতাৰ নাম : সুৰেশ বাজভৰ ঘৰ নং : ১৩৯খ বয়স : 22 লিঙ্গ : পুৰুষ</p> <p>ফটো উপলব্ধ</p>	<p>835 1 EIZ0198077</p> <p>নাম : বুমা শৰ্মা ছেত্ৰী স্বামীৰ নাম : বমেশ ছেত্ৰী ঘৰ নং : ১৯ বয়স : 25 লিঙ্গ : মহিলা</p> <p>ফটো উপলব্ধ</p>
<p>836 1 EIZ0198283</p> <p>নাম : খুশি বিশ্বাস পিতাৰ নাম : অমৰ বিশ্বাস ঘৰ নং : ৪৯৫ বয়স : 18 লিঙ্গ : মহিলা</p> <p>ফটো উপলব্ধ</p>	<p>837 1 EIZ0198218</p> <p>নাম : যমুনা ছেত্ৰী স্বামীৰ নাম : ভিক কোৰিলা ঘৰ নং : ২৯১ বয়স : 26 লিঙ্গ : মহিলা</p> <p>ফটো উপলব্ধ</p>	<p>838 1 EIZ0198200</p> <p>নাম : বোণিত ছেত্ৰী পিতাৰ নাম : হৰি বাহাদুৰ ছেত্ৰী ঘৰ নং : ৬২ বয়স : 21 লিঙ্গ : পুৰুষ</p> <p>ফটো উপলব্ধ</p>
<p>839 1 EIZ0198952</p> <p>নাম : গীতা ভূমিজ পিতাৰ নাম : জিতেন মুণ্ডা ঘৰ নং : ৬১ঘ বয়স : 30 লিঙ্গ : মহিলা</p> <p>ফটো উপলব্ধ</p>	<p>840 1 EIZ0199117</p> <p>নাম : নোন্ডেশ্বৰ বসুমতাৰী পিতাৰ নাম : সুৰেন্দৰ সোন্দৰ বসুমতাৰী ঘৰ নং : 242 বয়স : 61 লিঙ্গ : পুৰুষ</p> <p>ফটো উপলব্ধ</p>	<p>841 1 FHM0850024</p> <p>নাম : মায়ী থাপা পিতাৰ নাম : ঘৰ নং : ৪৩১ বয়স : 36 লিঙ্গ : মহিলা</p> <p>ফটো উপলব্ধ</p>
<p>842 1 EIZ0199380</p> <p>নাম : জুমিলা খাটন পিতাৰ নাম : আকিবৰ আলি ঘৰ নং : ৫৯৮ বয়স : 20 লিঙ্গ : মহিলা</p> <p>ফটো উপলব্ধ</p>	<p>843 1 EIZ0199414</p> <p>নাম : বিন্সী চাংমা স্বামীৰ নাম : বাজেশ প্রধান ঘৰ নং : ৭২ক বয়স : 22 লিঙ্গ : মহিলা</p> <p>ফটো উপলব্ধ</p>	<p>844 1 EIZ0199430</p> <p>নাম : প্ৰেম চৌধুৰী মাতৃৰ নাম : নিতু দেবী ঘৰ নং : ১৪১ বয়স : 18 লিঙ্গ : পুৰুষ</p> <p>ফটো উপলব্ধ</p>
<p>845 1 EIZ0199596</p> <p>নাম : সন্তোষী কুমাৰী স্বামীৰ নাম : সুৰোজ কুমাৰ ঘৰ নং : ১৭৩ বয়স : 34 লিঙ্গ : মহিলা</p> <p>ফটো উপলব্ধ</p>	<p>846 1 EIZ0200089</p> <p>নাম : চানি দে পিতাৰ নাম : প্ৰনব দে ঘৰ নং : ৩৫৬ক বয়স : 18 লিঙ্গ : পুৰুষ</p> <p>ফটো উপলব্ধ</p>	

ভোটাৰৰ সাৰাংশ

A) ভোটাৰৰ সংখ্যা

	তালিকাৰ প্ৰকাৰ	তালিকাৰ চিনাক্তকৰণ	ভোটাৰৰ সংখ্যা							
			পুৰুষ	মহিলা	ওয় লিঙ্গ	মুঠ				
I	মূল তালিকা	মূল তালিকা	বিশেষ সংশোধন, 2026 চনৰ পূৰ্বৰ 2025 চনৰ মূল তালিকাৰ লগত থকা সংযোজন সমূহ একত্ৰিতকৰণ কৰা তালিকা।				373	370	0	743
II	যোগ তালিকা	পৰিপূৰক 1	বিশেষ সংক্ষিপ্ত সংশোধন, 2026				38	21	0	59
		পৰিপূৰক 2	অনবিচ্ছিন্ন সংশোধন 2026				21	23	0	44
			মুঠ				59	44	0	103
III	বিয়োজন তালিকা	পৰিপূৰক 1	বিশেষ সংক্ষিপ্ত সংশোধন, 2026				26	19	0	45
		পৰিপূৰক 2	অনবিচ্ছিন্ন সংশোধন 2026				1	5	0	6
			মুঠ				27	24	0	51
IV	লিংগ ক্ষেত্ৰত পৰিবৰ্তনৰ বাবে পাৰ্থক্য					0	0	0	0	
এই সংশোধনৰ পিছত ভোটাৰ তালিকাত ভোটাৰৰ মুঠ সংখ্যা (I+II-III+IV)						405	390	0	795	

B) শুধৰনীৰ সংখ্যা

তালিকাৰ প্ৰকাৰ	তালিকাৰ চিনাক্তকৰণ	শুধৰনীৰ সংখ্যা
পৰিপূৰক 1	বিশেষ সংক্ষিপ্ত সংশোধন, 2026	24
পৰিপূৰক 2	অনবিচ্ছিন্ন সংশোধন 2026	21
	মুঠ	45

নিৰ্বাচক পঞ্জীয়ন বিষয়াৰ স্বাক্ষৰ

E-মূত, S-স্থানান্তৰিত/ বাসস্থান পৰিবৰ্তন, R-প্ৰতিলিপি, M-নিখোজ, Q-অযোগ্য