



ভোটাৰ তালিকা 2026 S03 অসম

বিধানসভা সমষ্টিৰ নম্বৰ, নাম আৰু সংৰক্ষণৰ স্থিতি : 108 - বোকাজান (অনুসূচিত জনজাতি)		খণ্ড নং : 51			
এই বিধানসভা সমষ্টিত কোন সংসদীয় সমষ্টিৰ অন্তৰ্গত তাৰ নম্বৰ, নাম আৰু সংৰক্ষণ স্থিতি : 6 - ডিফু (অনুসূচিত জনজাতি)					
1. সংশোধনৰ বিৱৰণ					
সংশোধনৰ বছৰ	2026	তালিকাৰ চিনাক্তকৰণ			
ভিত্তি তাৰিখ	01-04-2026	বিশেষ সংশোধন, 2026 চনৰ পূৰ্বৰ 2025 চনৰ মূল তালিকাৰ লগত থকা সংযোজন সমূহ একত্ৰিতকৰণ কৰা তালিকা।			
সংশোধনৰ প্ৰকাৰ	বিশেষ সংশোধন 2026				
প্ৰকাশনৰ তাৰিখ	23-03-2026				
2. খণ্ড আৰু ভোটগ্ৰহন কেন্দ্ৰৰ বিৱৰণ					
খণ্ডৰ অন্তৰ্গত এলেকা সমূহৰ নম্বৰ আৰু নাম					
1-আহমনি গাঁও					
2-চিলনীজান চাৰি আলি					
	মূল চহৰ/গাওঁ	: আহমনি গাঁও			
	ৱাৰ্ড নং	:			
	ডাকঘৰ	: বৰপথাৰ			
	পুলিচ থানা	: বৰপথাৰ			
	ব্লক	: বোকাজান (অংশ-২)			
	ৰাজহ চক্ৰ	: চিলনীজান			
	জিলা	: কাৰবি আংলং			
	পিনকোড	: 785602			
3. ভোটগ্ৰহন কেন্দ্ৰৰ বিৱৰণ					
ভোটগ্ৰহন কেন্দ্ৰৰ নম্বৰ আৰু নাম :		ভোটগ্ৰহন কেন্দ্ৰৰ প্ৰকাৰ (পুৰুষ/মহিলা/সাধাৰণ)		সাধাৰণ	
51 - পুৰনা চিলনীজান এম. ই. স্কুল		খণ্ডৰ অন্তৰ্গত সহায়ক ভোটগ্ৰহন কেন্দ্ৰ সংখ্যা :		0	
ভোটগ্ৰহন কেন্দ্ৰৰ ঠিকনা :					
পুৰনা চিলনীজান এম. ই. স্কুল, কোঠা নং ১, আহোমনী					
4. ভোটাৰৰ সংখ্যা					
আৰম্ভনি ক্ৰমিক নং	শেষ ক্ৰমিক নং	মুঠ ভোটাৰ			
		পুৰুষ	মহিলা	৩য় লিঙ্গ	মুঠ
1	635	280	339	0	619

নিৰ্বাচক পঞ্জীয়ন বিষয়াৰ স্বাক্ষৰ



Nazri Naksha

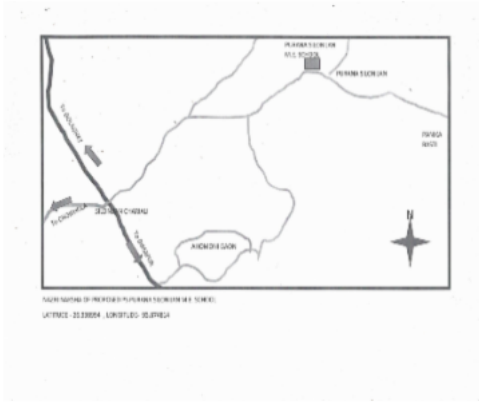

Google Map View



Polling Station Building Front View



ভোটগ্ৰহন কেন্দ্ৰৰ সন্মুখৰ দৃশ্য



Cad View

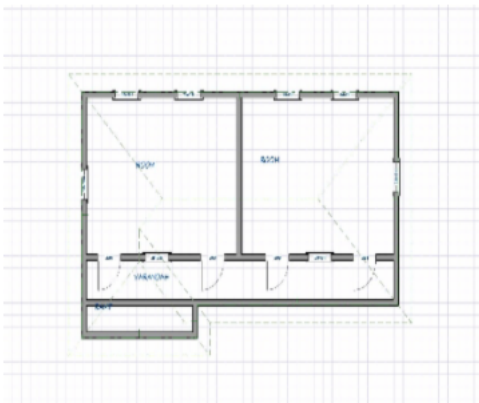

Key MAP View

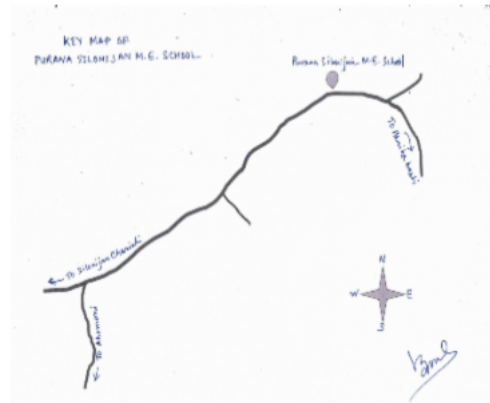



1 নাম : লাচাম শ্যাম পিতাৰ নাম: বিহুবা শ্যাম ঘৰ নং : 1 বয়স : 61 লিঙ্গ : পুৰুষ	KZG4540641 ফটো উপলব্ধ	2 নাম : দীপামোণি গগৈ স্বামীৰ নাম: লক্ষ্ম শ্যাম ঘৰ নং : 1 বয়স : 51 লিঙ্গ : মহিলা	KZG0509141 ফটো উপলব্ধ	3 নাম : জীছেং শ্যাম পিতাৰ নাম: লাচাম শ্যাম ঘৰ নং : 1 বয়স : 39 লিঙ্গ : মহিলা	KZG0313205 ফটো উপলব্ধ
4 নাম : আঙ্গিটোপ চৌহাঙ্গি পিতাৰ নাম: চমেন চৌহাঙ্গি ঘৰ নং : 01 বয়স : 25 লিঙ্গ : পুৰুষ	KZG0298125 ফটো উপলব্ধ	E 5 নাম : চাপিৰাম শ্যাম পিতাৰ নাম: লুইক শ্যাম ঘৰ নং : 2 বয়স : 55 লিঙ্গ : পুৰুষ	KZG4540652 ফটো উপলব্ধ	6 নাম : জিমিচা শ্যাম স্বামীৰ নাম: চাপিৰাম শ্যাম ঘৰ নং : 2 বয়স : 52 লিঙ্গ : মহিলা	KZG4540663 ফটো উপলব্ধ
7 নাম : চাউৰসাংখাম চৌহাঙ্গি পিতাৰ নাম: চাপিৰাম চৌহাঙ্গি ঘৰ নং : 2 বয়স : 30 লিঙ্গ : পুৰুষ	KZG4543413 ফটো উপলব্ধ	8 নাম : নিহম চেং চৌহাঙ্গি পিতাৰ নাম: চাপিৰাম চৌহাঙ্গি ঘৰ নং : 2 বয়স : 28 লিঙ্গ : পুৰুষ	KZG0375873 ফটো উপলব্ধ	9 নাম : খাল্ল চৌহাঙ্গি পিতাৰ নাম: চাপিৰাম চৌহাঙ্গি ঘৰ নং : 2 বয়স : 25 লিঙ্গ : পুৰুষ	KZG0357467 ফটো উপলব্ধ
10 নাম : ত্ৰিপাখী চৌহাঙ্গি পিতাৰ নাম: সাপিৰাম শাম চৌহাঙ্গি ঘৰ নং : 02 বয়স : 23 লিঙ্গ : মহিলা	KZG0566299 ফটো উপলব্ধ	11 নাম : আইচা শ্যাম পিতাৰ নাম: বিহুবা শ্যাম ঘৰ নং : 3 বয়স : 66 লিঙ্গ : পুৰুষ	KZG4540674 ফটো উপলব্ধ	12 নাম : পৰ্নব শ্যাম পিতাৰ নাম: বিহুবা শ্যাম ঘৰ নং : 3 বয়স : 45 লিঙ্গ : পুৰুষ	KZG4540685 ফটো উপলব্ধ
13 নাম : অংমিয় তুৰং পিতাৰ নাম: আইখাম তুৰং ঘৰ নং : 3ক বয়স : 28 লিঙ্গ : পুৰুষ	KZG0072827 ফটো উপলব্ধ	14 নাম : মনু শ্যাম স্বামীৰ নাম: ওপিয়াবো তুৰং ঘৰ নং : 3ক বয়স : 30 লিঙ্গ : মহিলা	EIZ0027995 ফটো উপলব্ধ	15 নাম : হুন্টা তুৰং স্বামীৰ নাম: তীনায়ে তুৰং ঘৰ নং : 3ক বয়স : 27 লিঙ্গ : মহিলা	KZG1593854 ফটো উপলব্ধ
16 নাম : ঠানৈ তৰুণ পিতাৰ নাম: আঙ্গিখাম তৰুণ ঘৰ নং : 3ক বয়স : 25 লিঙ্গ : পুৰুষ	KZG0464594 ফটো উপলব্ধ	17 নাম : আইখাম তুৰং পিতাৰ নাম: চাইফং তুৰং ঘৰ নং : 3ক বয়স : 61 লিঙ্গ : পুৰুষ	KZG4540696 ফটো উপলব্ধ	18 নাম : চুনিকী তুৰং স্বামীৰ নাম: আইখাম তুৰং ঘৰ নং : 3ক বয়স : 57 লিঙ্গ : মহিলা	KZG4540709 ফটো উপলব্ধ
19 নাম : আইমান চেং শ্যাম পিতাৰ নাম: লাবাই শ্যাম ঘৰ নং : 8 বয়স : 66 লিঙ্গ : পুৰুষ	KZG4540710 ফটো উপলব্ধ	20 নাম : চেৰ বঃ গুৰুং মাতৃৰ নাম: দিকমীয়া গুৰুং ঘৰ নং : 8ক বয়স : 53 লিঙ্গ : পুৰুষ	KZG4540743 ফটো উপলব্ধ	21 নাম : তুলসী গুৰুং স্বামীৰ নাম: চেৰ বঃ গুৰুং ঘৰ নং : 8ক বয়স : 44 লিঙ্গ : মহিলা	KZG4540754 ফটো উপলব্ধ
22 নাম : লিলাৱতী থাওমোং স্বামীৰ নাম: খিতচয় শ্যাম ঘৰ নং : 5 বয়স : 71 লিঙ্গ : মহিলা	KZG4540776 ফটো উপলব্ধ	23 নাম : নাং পুতুংমা থামুং পিতাৰ নাম: খিতচুই থাওমোং ঘৰ নং : 5 বয়স : 48 লিঙ্গ : মহিলা	KZG0285718 ফটো উপলব্ধ	24 নাম : নাংথেমা শ্যাম স্বামীৰ নাম: দিউৱেল বেংমা ঘৰ নং : 5 বয়স : 45 লিঙ্গ : মহিলা	KZG4540787 ফটো উপলব্ধ
25 নাম : নাংচুমি থাওমোং পিতাৰ নাম: খিতচুই থাওমোং ঘৰ নং : 5 বয়স : 38 লিঙ্গ : মহিলা	KZG4540801 ফটো উপলব্ধ	26 নাম : নান্দা চাউপ শ্যাম পিতাৰ নাম: অংমেট শ্যাম ঘৰ নং : 6 বয়স : 52 লিঙ্গ : পুৰুষ	KZG4540812 ফটো উপলব্ধ	27 নাম : বিজয়লক্ষী শ্যাম স্বামীৰ নাম: নৰেন্দ্ৰ শ্যাম ঘৰ নং : 6 বয়স : 51 লিঙ্গ : মহিলা	KZG4540823 ফটো উপলব্ধ
28 নাম : নাং কিম ফুম শ্যাম পিতাৰ নাম: নন্দ চৌপু শ্যাম ঘৰ নং : 6 বয়স : 25 লিঙ্গ : মহিলা	KZG0480533 ফটো উপলব্ধ	29 নাম : সুনিল থাওমুং পিতাৰ নাম: নৰিন থাওমুং ঘৰ নং : 8 বয়স : 63 লিঙ্গ : পুৰুষ	KZG4540834 ফটো উপলব্ধ	30 নাম : নাং অল থাওমুং স্বামীৰ নাম: সুনিল থাওমুং ঘৰ নং : 8 বয়স : 52 লিঙ্গ : মহিলা	KZG4540845 ফটো উপলব্ধ



31 নাম : মুনচেং থাওমুং পিতাৰ নাম: সুনীল থাওমুং ঘৰ নং : ৮ বয়স : 32 লিঙ্গ : মহিলা	KZG4540867 ফটো উপলব্ধ	32 নাম : ছেংনো থাউমুং পিতাৰ নাম: সুনীল থাউমুং ঘৰ নং : ৮ বয়স : 29 লিঙ্গ : মহিলা	KZG0120998 ফটো উপলব্ধ	33 নাম : থিহম থাওমুং পিতাৰ নাম: সুনীল থাওমুং ঘৰ নং : ৮ বয়স : 26 লিঙ্গ : মহিলা	KZG0511295 ফটো উপলব্ধ
34 নাম : নিমান শ্যাম পিতাৰ নাম: চামজত শ্যাম ঘৰ নং : ৯ বয়স : 61 লিঙ্গ : পুৰুষ	KZG4540878 ফটো উপলব্ধ	35 নাম : উত্তৰা শ্যাম স্বামীৰ নাম: নিমান শ্যাম ঘৰ নং : ৯ বয়স : 51 লিঙ্গ : মহিলা	KZG4540889 ফটো উপলব্ধ	36 নাম : ৰাহুল শ্যাম (চাওপি) পিতাৰ নাম: নিমাণ শ্যাম (চাওপি) ঘৰ নং : ৯ বয়স : 38 লিঙ্গ : পুৰুষ	KZG4540890 ফটো উপলব্ধ
37 নাম : নিলন শ্যাম(চাওপি) পিতাৰ নাম: নিমান শ্যাম(চাওপি) ঘৰ নং : ৯ বয়স : 37 লিঙ্গ : পুৰুষ	KZG4540903 ফটো উপলব্ধ	38 নাম : নাংচাম চাওপী পিতাৰ নাম: নিমান শ্যাম ঘৰ নং : ৯ বয়স : 32 লিঙ্গ : মহিলা	KZG0484105 ফটো উপলব্ধ	39 নাম : মুনমী চৌপী মাতৃৰ নাম: উত্তৰা শ্যাম ঘৰ নং : ৯ বয়স : 23 লিঙ্গ : মহিলা	KZG0542373 ফটো উপলব্ধ
40 নাম : অমৰাৱতী শ্যাম স্বামীৰ নাম: সঞ্জয় শ্যাম ঘৰ নং : ১০খ বয়স : 52 লিঙ্গ : মহিলা	KZG4540936 ফটো উপলব্ধ	41 নাম : সঞ্জয় শ্যাম পিতাৰ নাম: লখাক শ্যাম ঘৰ নং : ১০খ বয়স : 51 লিঙ্গ : পুৰুষ	KZG4540925 ফটো উপলব্ধ	42 নাম : বংশিধৰ শ্যাম পিতাৰ নাম: নন্দেশ্বৰ শ্যাম ঘৰ নং : ১২ বয়স : 57 লিঙ্গ : পুৰুষ	KZG4540947 ফটো উপলব্ধ
43 নাম : মায়া শ্যাম স্বামীৰ নাম: বংশীধৰ শ্যাম ঘৰ নং : ১২ বয়স : 50 লিঙ্গ : মহিলা	KZG4540958 ফটো উপলব্ধ	44 নাম : মন্দিকা শ্যাম পিতাৰ নাম: বংশিধৰ শ্যাম ঘৰ নং : ১২ বয়স : 27 লিঙ্গ : পুৰুষ	KZG0017087 ফটো উপলব্ধ	45 নাম : জৌট্ৰিকা শ্যাম পিতাৰ নাম: বংশিধৰ শ্যাম ঘৰ নং : ১২ বয়স : 25 লিঙ্গ : পুৰুষ	KZG0515296 ফটো উপলব্ধ
46 নাম : সিতা শ্যাম পিতাৰ নাম: পৰাগ শ্যাম ঘৰ নং : ১৪ বয়স : 22 লিঙ্গ : মহিলা	KZG0547950 ফটো উপলব্ধ	47 নাম : মোংগ্ৰুসুই থাওমুং মাতৃৰ নাম: লিজি থাওমুং ঘৰ নং : ১৭ বয়স : 55 লিঙ্গ : পুৰুষ	KZG4540981 ফটো উপলব্ধ	48 নাম : পুতলি থাওমুং স্বামীৰ নাম: নংখামচে থাওমুং ঘৰ নং : ১৭ বয়স : 50 লিঙ্গ : মহিলা	KZG4540992 ফটো উপলব্ধ
49 নাম : উদয় থাউমুং পিতাৰ নাম: নংকামচাই থাউমুং ঘৰ নং : ১৭ বয়স : 35 লিঙ্গ : পুৰুষ	KZG4543093 ফটো উপলব্ধ	50 নাম : নিতাইনে থাওমুং পিতাৰ নাম: নংখামচে থাওমুং ঘৰ নং : ১৭ বয়স : 32 লিঙ্গ : পুৰুষ	KZG4541008 ফটো উপলব্ধ	51 নাম : নাংফেছেং থাউমুং মাতৃৰ নাম: পুতালী থাউমুং ঘৰ নং : ১৭ বয়স : 29 লিঙ্গ : মহিলা	KZG0035188 ফটো উপলব্ধ
52 নাম : খামকৌ থাওমুং মাতৃৰ নাম: পুতলী থাওমুং ঘৰ নং : ১৭ বয়স : 26 লিঙ্গ : পুৰুষ	KZG0233510 ফটো উপলব্ধ	53 নাম : ৰংহান মইথাক থাউমুং স্বামীৰ নাম: খামকৌ থাওমুং ঘৰ নং : ১৭ বয়স : 26 লিঙ্গ : মহিলা	KZG1593847 ফটো উপলব্ধ	54 নাম : কৰ্নে থাওমুং স্বামীৰ নাম: তুলেশ্বৰ থাওমুং ঘৰ নং : ১৭ বয়স : 66 লিঙ্গ : মহিলা	KZG4541019 ফটো উপলব্ধ
55 নাম : খাংচি থাওমুং মাতৃৰ নাম: কৰ্নে থাওমুং ঘৰ নং : ১৮ বয়স : 48 লিঙ্গ : পুৰুষ	KZG4541020 ফটো উপলব্ধ	56 নাম : চামকান থাওমুং মাতৃৰ নাম: কৰ্নে থাওমুং ঘৰ নং : ১৮ বয়স : 45 লিঙ্গ : পুৰুষ	KZG4541031 ফটো উপলব্ধ	57 নাম : বিজয় থাওমুং মাতৃৰ নাম: কৰ্নে থাওমুং ঘৰ নং : ১৮ বয়স : 42 লিঙ্গ : মহিলা	KZG4541042 ফটো উপলব্ধ
58 নাম : মম থাওমুং মাতৃৰ নাম: কৰ্নে থাওমুং ঘৰ নং : ১৮ বয়স : 38 লিঙ্গ : পুৰুষ	KZG4541053 ফটো উপলব্ধ	59 নাম : ললি থাউমুং স্বামীৰ নাম: চামকাম থাউমুং ঘৰ নং : ১৮ বয়স : 38 লিঙ্গ : মহিলা	KZG4543106 ফটো উপলব্ধ	60 নাম : চামং শ্যাম পিতাৰ নাম: যোগেশ্বৰ শ্যাম ঘৰ নং : ১৯ বয়স : 51 লিঙ্গ : পুৰুষ	KZG4541064 ফটো উপলব্ধ



61 নাম : অম্বিকা শ্যাম স্বামীৰ নাম: চামং শ্যাম ঘৰ নং : ১৯ বয়স : 48 লিঙ্গ : মহিলা	KZG4541075 ফটো উপলব্ধ	62 নাম : খোনম্যয়াং থাউমৌং মাতৃৰ নাম: অম্বিকা থাওমুং ঘৰ নং : ১৯ বয়স : 27 লিঙ্গ : পুৰুষ	KZG0542332 ফটো উপলব্ধ	63 নাম : নাংবেন থাওমুং মাতৃৰ নাম: অম্বিকা থাওমুং ঘৰ নং : ১৯ বয়স : 24 লিঙ্গ : মহিলা	KZG0541359 ফটো উপলব্ধ
64 নাম : ডিজত শ্যাম পিতাৰ নাম: যোগেশ্বৰ শ্যাম ঘৰ নং : ২০ বয়স : 53 লিঙ্গ : পুৰুষ	KZG4541086 ফটো উপলব্ধ	65 নাম : মিৰা শ্যাম স্বামীৰ নাম: ডিজত শ্যাম ঘৰ নং : ২০ বয়স : 48 লিঙ্গ : মহিলা	KZG4541097 ফটো উপলব্ধ	66 নাম : ছাংছাং থাওমুং পিতাৰ নাম: নিজত থাওমুং ঘৰ নং : ২০ বয়স : 32 লিঙ্গ : পুৰুষ	KZG4541100 ফটো উপলব্ধ
67 নাম : সুখিতা থাউমুং পিতাৰ নাম: ডিজত শ্যাম ঘৰ নং : ২০ বয়স : 27 লিঙ্গ : পুৰুষ	KZG0050476 ফটো উপলব্ধ	68 নাম : ৰাজ শেখৰ দাস পিতাৰ নাম: ননি গোপাল দাস ঘৰ নং : 20 বয়স : 25 লিঙ্গ : পুৰুষ	KZG0330167 ফটো উপলব্ধ	69 নাম : নাং আনুছেং থাউমুং পিতাৰ নাম: নিজত শ্যাম ঘৰ নং : ২০ বয়স : 22 লিঙ্গ : মহিলা	KZG0548008 ফটো উপলব্ধ
70 নাম : অংফিউ থাওমুং পিতাৰ নাম: মেতঅই থাওমুং ঘৰ নং : ২১ বয়স : 61 লিঙ্গ : পুৰুষ	KZG4541122 ফটো উপলব্ধ	71 নাম : ইকট থাওমুং স্বামীৰ নাম: অংফিউ থাওমুং ঘৰ নং : ২১ বয়স : 53 লিঙ্গ : মহিলা	KZG4541133 ফটো উপলব্ধ	72 নাম : মংছুই থাওমুং পিতাৰ নাম: অংফিউ থাওমুং ঘৰ নং : ২১ বয়স : 34 লিঙ্গ : পুৰুষ	KZG0308080 ফটো উপলব্ধ
73 নাম : ইমন থাওমুং পিতাৰ নাম: অংফিউ থাওমুং ঘৰ নং : ২১ বয়স : 33 লিঙ্গ : মহিলা	KZG4541111 ফটো উপলব্ধ	74 নাম : চান্তা থাওমুং স্বামীৰ নাম: মেত থাওমুং ঘৰ নং : ২২ বয়স : 84 লিঙ্গ : মহিলা	KZG4541144 ফটো উপলব্ধ	75 নাম : সৰদৈ থাওমুং মাতৃৰ নাম: চান্তা থাওমুং ঘৰ নং : ২২ বয়স : 57 লিঙ্গ : মহিলা	KZG4541177 ফটো উপলব্ধ
76 নাম : মিহিংতা থাওমুং মাতৃৰ নাম: চান্তা থাওমুং ঘৰ নং : ২২ বয়স : 51 লিঙ্গ : পুৰুষ	KZG4541155 ফটো উপলব্ধ	77 নাম : খামছেম থাওমুং মাতৃৰ নাম: সৰদৈ থাওমুং ঘৰ নং : ২২ বয়স : 43 লিঙ্গ : পুৰুষ	KZG4541188 ফটো উপলব্ধ	78 নাম : চম্পাৰতী শ্যাম স্বামীৰ নাম: মিহিংতা থাওমুং ঘৰ নং : ২২ বয়স : 40 লিঙ্গ : মহিলা	KZG0483214 ফটো উপলব্ধ
79 নাম : এখাম থাওমুং স্বামীৰ নাম: খামচেন থাওমুং ঘৰ নং : ২২ বয়স : 37 লিঙ্গ : মহিলা	KZG4541199 ফটো উপলব্ধ	80 নাম : মটিকা ঠৌমুং পিতাৰ নাম: খম্বেন ঠৌমুং ঘৰ নং : ২২ বয়স : 22 লিঙ্গ : মহিলা	KZG1592815 ফটো উপলব্ধ	81 নাম : মটিকা থাওমুং পিতাৰ নাম: খামচেন থাওমুং ঘৰ নং : ২২ বয়স : 22 লিঙ্গ : মহিলা	KZG1593367 ফটো উপলব্ধ
82 নাম : চাওঁকয় শ্যাম পিতাৰ নাম: মানপা শ্যাম ঘৰ নং : ২৩ বয়স : 61 লিঙ্গ : পুৰুষ	KZG4541202 ফটো উপলব্ধ	E2 83 নাম : চন্দা শ্যাম স্বামীৰ নাম: নৰেন শ্যাম ঘৰ নং : ২৩ বয়স : 5৭ লিঙ্গ : মহিলা	KZG4541213 ফটো উপলব্ধ	84 নাম : আইচিং শ্যাম পিতাৰ নাম: চৌকই শ্যাম ঘৰ নং : ২৩ বয়স : 47 লিঙ্গ : পুৰুষ	KZG4541224 ফটো উপলব্ধ
85 নাম : নাংখাম শ্যাম পিতাৰ নাম: নৰেন শ্যাম ঘৰ নং : ২৩ বয়স : 35 লিঙ্গ : মহিলা	KZG4541235 ফটো উপলব্ধ	86 নাম : ৰশী শ্যাম স্বামীৰ নাম: আইচিং শ্যাম ঘৰ নং : ২৩ বয়স : 35 লিঙ্গ : মহিলা	KZG4541257 ফটো উপলব্ধ	87 নাম : প্ৰিংকল শ্যাম পিতাৰ নাম: নিৰেন শ্যাম ঘৰ নং : ২৩ বয়স : 32 লিঙ্গ : পুৰুষ	KZG4541246 ফটো উপলব্ধ
88 নাম : যোগেন্দ্ৰ নাথ শ্যাম পিতাৰ নাম: মান্ণা শ্যাম ঘৰ নং : ২৪ বয়স : 63 লিঙ্গ : পুৰুষ	KZG4541268 ফটো উপলব্ধ	89 নাম : কুইন শ্যাম স্বামীৰ নাম: যোগেন শ্যাম ঘৰ নং : ২৪ বয়স : 58 লিঙ্গ : মহিলা	KZG4541279 ফটো উপলব্ধ	90 নাম : বিনতী থাওমুং পিতাৰ নাম: যোগেন শ্যাম ঘৰ নং : ২৪ বয়স : 38 লিঙ্গ : মহিলা	KZG4541280 ফটো উপলব্ধ



# 91 নাম : চাওছেং থাওমুং পিতাৰ নাম: যোগেন্দ্ৰ নাথ শ্যাম ঘৰ নং : ২৪ বয়স : 36 লিঙ্গ : পুৰুষ	KZG4541291 ফটো উপলব্ধ	92 নাম : থনছেং থাওমুং পিতাৰ নাম: যোগেন্দ্ৰ থাওমুং ঘৰ নং : ২৪ বয়স : 35 লিঙ্গ : পুৰুষ	KZG4541304 ফটো উপলব্ধ	93 নাম : নাংহেম থাওমুং পিতাৰ নাম: যোগেন্দ্ৰ থাওমুং ঘৰ নং : ২৪ বয়স : 33 লিঙ্গ : মহিলা	KZG4541315 ফটো উপলব্ধ
94 নাম : চাইমেত শ্যাম পিতাৰ নাম: চাওনয় শ্যাম ঘৰ নং : ২৫ বয়স : 52 লিঙ্গ : পুৰুষ	KZG4541326 ফটো উপলব্ধ	95 নাম : জুবী গগৈ শ্যাম স্বামীৰ নাম: চাইমেত শ্যাম ঘৰ নং : ২৫ বয়স : 48 লিঙ্গ : মহিলা	KZG4541337 ফটো উপলব্ধ	96 নাম : চাও চুপিংনা চাওপি পিতাৰ নাম: চাইমেত শ্যাম ঘৰ নং : ২৫ বয়স : 25 লিঙ্গ : পুৰুষ	KZG0298422 ফটো উপলব্ধ
97 নাম : নগেন শ্যাম পিতাৰ নাম: যোগেশ্বৰ শ্যাম ঘৰ নং : ২৭ বয়স : 81 লিঙ্গ : পুৰুষ	KZG4541359 ফটো উপলব্ধ	98 নাম : খিতেশ্বৰী শ্যাম স্বামীৰ নাম: নগেন শ্যাম ঘৰ নং : ২৭ বয়স : 74 লিঙ্গ : মহিলা	KZG4541360 ফটো উপলব্ধ	99 নাম : চওখামুন থাওমুং পিতাৰ নাম: নগেন শ্যাম ঘৰ নং : ২৭ বয়স : 44 লিঙ্গ : পুৰুষ	KZG4541382 ফটো উপলব্ধ
100 নাম : মিনতী থাওমুং পিতাৰ নাম: নগেন শ্যাম ঘৰ নং : ২৭ বয়স : 38 লিঙ্গ : মহিলা	KZG4541417 ফটো উপলব্ধ	101 নাম : নাংছেং চৌহাই স্বামীৰ নাম: চাওখামোন চৌহাই ঘৰ নং : ২৭ বয়স : 35 লিঙ্গ : মহিলা	KZG4541406 ফটো উপলব্ধ	102 নাম : থনচু শ্যাম পিতাৰ নাম: নিয়াফিউ শ্যাম ঘৰ নং : ২৯ বয়স : 63 লিঙ্গ : পুৰুষ	KZG4541428 ফটো উপলব্ধ
103 নাম : বান শ্যাম স্বামীৰ নাম: থনচু শ্যাম ঘৰ নং : ২৯ বয়স : 50 লিঙ্গ : মহিলা	KZG4541439 ফটো উপলব্ধ	104 নাম : চাও নিফছেং চিৰিং পিতাৰ নাম: আইছান চিৰিং ঘৰ নং : ২৯ক বয়স : 34 লিঙ্গ : পুৰুষ	KZG4541508 ফটো উপলব্ধ	105 নাম : লেংলন শ্যাম পিতাৰ নাম: থনচু শ্যাম ঘৰ নং : ২৯ বয়স : 29 লিঙ্গ : পুৰুষ	KZG4543435 ফটো উপলব্ধ
106 নাম : নৰীন্দা শ্যাম পিতাৰ নাম: অৰুণ শ্যাম ঘৰ নং : ২৯ বি বয়স : 26 লিঙ্গ : পুৰুষ	KZG0484980 ফটো উপলব্ধ	107 নাম : নাং টিছেং শ্যাম পিতাৰ নাম: অৰুন কুমাৰ শ্যাম ঘৰ নং : ২৯(খ) বয়স : 22 লিঙ্গ : মহিলা	KZG0430454 ফটো উপলব্ধ	108 নাম : আইচান চিৰিং পিতাৰ নাম: মিয়াফেউ শ্যাম ঘৰ নং : ২৯ক বয়স : 65 লিঙ্গ : পুৰুষ	KZG4541473 ফটো উপলব্ধ
109 নাম : আনন্দী শ্যাম স্বামীৰ নাম: আইচান চিৰিং ঘৰ নং : ২৯ক বয়স : 60 লিঙ্গ : মহিলা	KZG4541484 ফটো উপলব্ধ	110 নাম : অৰুন কুমাৰ শ্যাম পিতাৰ নাম: হুঁমাপ শ্যাম ঘৰ নং : ২৯খ বয়স : 58 লিঙ্গ : পুৰুষ	KZG4541440 ফটো উপলব্ধ	111 নাম : গীতা শ্যাম স্বামীৰ নাম: এয়াং শ্যাম ঘৰ নং : ২৯খ বয়স : 54 লিঙ্গ : মহিলা	KZG4541451 ফটো উপলব্ধ
112 নাম : চাও মাংঅং চিৰিং পিতাৰ নাম: আইছান চিৰিং ঘৰ নং : ২৯ক বয়স : 36 লিঙ্গ : পুৰুষ	KZG4541495 ফটো উপলব্ধ	113 নাম : চাও চেংটেং চিৰিং পিতাৰ নাম: আইছান চিৰিং ঘৰ নং : ২৯ক বয়স : 32 লিঙ্গ : পুৰুষ	KZG4541519 ফটো উপলব্ধ	E 114 নাম : চাওনয় শ্যাম পিতাৰ নাম: লেচাই শ্যাম ঘৰ নং : ৩০ বয়স : ৩৬ লিঙ্গ : পুৰুষ	KZG4541520 ফটো উপলব্ধ
E 115 নাম : নাং আই শ্যাম স্বামীৰ নাম: চাওনয় শ্যাম ঘৰ নং : ৩০ বয়স : ৪৬ লিঙ্গ : মহিলা	KZG4541531 ফটো উপলব্ধ	E 116 নাম : চাঅং শ্যাম পিতাৰ নাম: চাওনয় শ্যাম ঘৰ নং : ৩০ বয়স : ৫৭ লিঙ্গ : পুৰুষ	KZG4541542 ফটো উপলব্ধ	117 নাম : নাংচেং শ্যাম স্বামীৰ নাম: চাঅং শ্যাম ঘৰ নং : ৩০ বয়স : 52 লিঙ্গ : মহিলা	KZG4541553 ফটো উপলব্ধ
118 নাম : নাংকিংখাম চাউপি পিতাৰ নাম: চাঅং শ্যাম ঘৰ নং : ৩০ বয়স : 28 লিঙ্গ : মহিলা	KZG0074708 ফটো উপলব্ধ	119 নাম : দনচেং চাওপী পিতাৰ নাম: চা অং চাওপী ঘৰ নং : ৩০ বয়স : 25 লিঙ্গ : পুৰুষ	KZG0298059 ফটো উপলব্ধ	120 নাম : নিখাং শ্যাম মাতৃৰ নাম: নিচেলেও শ্যাম ঘৰ নং : ৩১ বয়স : 44 লিঙ্গ : পুৰুষ	KZG4541564 ফটো উপলব্ধ



#2 121 নাম : আঙ্গিকোট শ্যাম পিতাৰ নাম: অংগেস শ্যাম ঘৰ নং : ৩১ বয়স : 37 লিঙ্গ : পুৰুষ	KZG4543457 ফটো উপলব্ধ	122 নাম : দিব্যজ্যোতি শ্যাম পিতাৰ নাম: বত্ৰেশ্বৰ শ্যাম ঘৰ নং : ৩১ বয়স : 30 লিঙ্গ : পুৰুষ	KZG0155895 ফটো উপলব্ধ	123 নাম : মধুমিতা বৰ্মন শ্যাম স্বামীৰ নাম: আইকট শ্যাম ঘৰ নং : ৩১ বয়স : 28 লিঙ্গ : মহিলা	KZG0207670 ফটো উপলব্ধ
124 নাম : আমচেং শ্যাম স্বামীৰ নাম: লাচাম শ্যাম ঘৰ নং : ৩২ বয়স : 68 লিঙ্গ : মহিলা	KZG4541586 ফটো উপলব্ধ	125 নাম : লাচাম শ্যাম পিতাৰ নাম: চাওলুং শ্যাম ঘৰ নং : ৩২ বয়স : 66 লিঙ্গ : পুৰুষ	KZG4541575 ফটো উপলব্ধ	126 নাম : মিন চিৰিং স্বামীৰ নাম: আইহংয়েং ঘৰ নং : ৩২ বয়স : 44 লিঙ্গ : মহিলা	KZG4541600 ফটো উপলব্ধ
127 নাম : আঙ্গিকোট শ্যাম পিতাৰ নাম: লাচাম শ্যাম ঘৰ নং : ৩২ বয়স : 44 লিঙ্গ : পুৰুষ	KZG4541597 ফটো উপলব্ধ	E 128 নাম : মোহন শ্যাম পিতাৰ নাম: মনুপা শ্যাম ঘৰ নং : ৩৩ বয়স : 79 লিঙ্গ : পুৰুষ	KZG4541633 ফটো উপলব্ধ	129 নাম : নাংফে শ্যাম স্বামীৰ নাম: মোহন শ্যাম ঘৰ নং : ৩৩ বয়স : 74 লিঙ্গ : মহিলা	KZG4541644 ফটো উপলব্ধ
130 নাম : স্বপ্না শ্যাম পিতাৰ নাম: মোহন শ্যাম ঘৰ নং : ৩৩ বয়স : 56 লিঙ্গ : মহিলা	KZG4541622 ফটো উপলব্ধ	131 নাম : আইচেং শ্যাম পিতাৰ নাম: মোহন শ্যাম ঘৰ নং : ৩৩ বয়স : 54 লিঙ্গ : পুৰুষ	KZG4541655 ফটো উপলব্ধ	132 নাম : নিচেং শ্যাম পিতাৰ নাম: মোহন শ্যাম ঘৰ নং : ৩৩ বয়স : 52 লিঙ্গ : পুৰুষ	KZG4541666 ফটো উপলব্ধ
133 নাম : নং ইভা থাওমুং পিতাৰ নাম: মোহন শ্যাম ঘৰ নং : ৩৩ বয়স : 48 লিঙ্গ : মহিলা	KZG4541677 ফটো উপলব্ধ	134 নাম : আমচেং থাওমুং স্বামীৰ নাম: পন্দিঠা চৌহাই ঘৰ নং : ৩৩ বয়স : 47 লিঙ্গ : মহিলা	KZG4541688 ফটো উপলব্ধ	135 নাম : কৰবী শ্যাম স্বামীৰ নাম: আইচেং শ্যাম ঘৰ নং : ৩৩ বয়স : 46 লিঙ্গ : মহিলা	KZG4541611 ফটো উপলব্ধ
136 নাম : নাং ছুনেইনা শ্যাম পিতাৰ নাম: আইছেং শ্যাম ঘৰ নং : ৩৩ বয়স : 22 লিঙ্গ : মহিলা	KZG0547653 ফটো উপলব্ধ	137 নাম : জিমিঅং শ্যাম স্বামীৰ নাম: নিদাম শ্যাম ঘৰ নং : ৩৪ বয়স : 86 লিঙ্গ : মহিলা	KZG4541702 ফটো উপলব্ধ	138 নাম : মিয়াচেং শ্যাম পিতাৰ নাম: নিদাম শ্যাম ঘৰ নং : ৩৪ বয়স : 61 লিঙ্গ : পুৰুষ	KZG4541713 ফটো উপলব্ধ
139 নাম : আমথাং শ্যাম স্বামীৰ নাম: মিয়াচেং শ্যাম ঘৰ নং : ৩৪ বয়স : 54 লিঙ্গ : মহিলা	KZG4541724 ফটো উপলব্ধ	140 নাম : নমিতা শ্যাম স্বামীৰ নাম: মংচিং শ্যাম ঘৰ নং : ৩৪ বয়স : 46 লিঙ্গ : মহিলা	KZG4541699 ফটো উপলব্ধ	141 নাম : তংছেং লংকিকং পিতাৰ নাম: মিয়াচেং শ্যাম ঘৰ নং : ৩৪ বয়স : 30 লিঙ্গ : পুৰুষ	KZG4541746 ফটো উপলব্ধ
142 নাম : নাংতিম লংকিকং পিতাৰ নাম: মিয়াচেং শ্যাম ঘৰ নং : ৩৪ বয়স : 29 লিঙ্গ : মহিলা	KZG4543468 ফটো উপলব্ধ	143 নাম : নাং খেমা লংকিকং পিতাৰ নাম: মিয়াচেং লংকিকং ঘৰ নং : ৩৪ বয়স : 26 লিঙ্গ : মহিলা	KZG0402305 ফটো উপলব্ধ	144 নাম : নাংভিচেং লংকিকং পিতাৰ নাম: মনসিং শ্যাম ঘৰ নং : 34 বয়স : 22 লিঙ্গ : মহিলা	KZG0565903 ফটো উপলব্ধ
145 নাম : সমীকা তেৰনপী স্বামীৰ নাম: টোংগসেংগ লংকিকং ঘৰ নং : 34 (বি) বয়স : 31 লিঙ্গ : মহিলা	EIZ0140954 ফটো উপলব্ধ	146 নাম : মায়া শ্যাম স্বামীৰ নাম: ভীম শ্যাম ঘৰ নং : ৩৫ বয়স : 54 লিঙ্গ : মহিলা	KZG4541757 ফটো উপলব্ধ	147 নাম : নাংঅন শ্যাম পিতাৰ নাম: ভীম শ্যাম ঘৰ নং : ৩৫ বয়স : 38 লিঙ্গ : মহিলা	KZG4541779 ফটো উপলব্ধ
148 নাম : নাংসেং শ্যাম মাতৃৰ নাম: মায়া শ্যাম ঘৰ নং : ৩৫ বয়স : 30 লিঙ্গ : মহিলা	KZG4543424 ফটো উপলব্ধ	149 নাম : গনেশ শ্যাম পিতাৰ নাম: দিলিপ শ্যাম ঘৰ নং : ৩৬ বয়স : 51 লিঙ্গ : পুৰুষ	KZG4541791 ফটো উপলব্ধ	150 নাম : নাংদৈ শ্যাম স্বামীৰ নাম: গনেশ শ্যাম ঘৰ নং : ৩৬ বয়স : 47 লিঙ্গ : মহিলা	KZG4541804 ফটো উপলব্ধ



151 নাম : আশা শ্যাম স্বামীৰ নাম: লাচিত শ্যাম ঘৰ নং : ৩৬ বয়স : 45 লিঙ্গ : মহিলা	KZG4541780 ফটো উপলব্ধ	152 নাম : জিহম শ্যাম পিতাৰ নাম: গনেশ শ্যাম ঘৰ নং : ৩৬ বয়স : 28 লিঙ্গ : মহিলা	KZG0082495 ফটো উপলব্ধ	153 নাম : তংছেং চাউহাই পিতাৰ নাম: ছুভাচ ছাউহাই ঘৰ নং : ৩৬ বয়স : 27 লিঙ্গ : পুৰুষ	KZG0082719 ফটো উপলব্ধ
154 নাম : চাওছেং শ্যাম পিতাৰ নাম: গনেশ শ্যাম ঘৰ নং : ৩৬ বয়স : 26 লিঙ্গ : পুৰুষ	KZG0233544 ফটো উপলব্ধ	155 নাম : ভাইটী কৰোৱা মাতৃৰ নাম: লতামনিকোবুৱা ঘৰ নং : ৩৬ খ বয়স : 26 লিঙ্গ : পুৰুষ	KZG0535344 ফটো উপলব্ধ	156 নাম : জগত বাহাদুৰ তামাং পিতাৰ নাম: লাল বাহাদুৰ তামাং ঘৰ নং : ৩৯ বয়স : 60 লিঙ্গ : পুৰুষ	KZG0510503 ফটো উপলব্ধ
157 নাম : ধিৰেন মুথু মাতৃৰ নাম: বুদ্ধিৰী মুড়া ঘৰ নং : ৪৫ বয়স : 32 লিঙ্গ : পুৰুষ	KZG0537407 ফটো উপলব্ধ	158 নাম : মিনালী থৌওমোং স্বামীৰ নাম: যদুমনি দাস ঘৰ নং : 51 বয়স : 31 লিঙ্গ : মহিলা	MVF9746876 ফটো উপলব্ধ	159 নাম : মুনমুন থাউমুং স্বামীৰ নাম: খামছেং থাউমুং ঘৰ নং : ৭৯ বয়স : 30 লিঙ্গ : মহিলা	EIZ0072959 ফটো উপলব্ধ
160 নাম : আমফিউ শ্যাম পিতাৰ নাম: চাইখাম শ্যাম ঘৰ নং : ৮৫ বয়স : 31 লিঙ্গ : মহিলা	KZG0123638 ফটো উপলব্ধ	161 নাম : বিক্রম থাপা পিতাৰ নাম: টক বাহাদুৰ থাপা ঘৰ নং : ৩৩৯ বয়স : 21 লিঙ্গ : পুৰুষ	EIZ0116160 ফটো উপলব্ধ	162 নাম : দেবিকা চেত্ৰী মাতৃৰ নাম: ইন্দু মায়ী ছেত্ৰী ঘৰ নং : ৪২১ বয়স : 26 লিঙ্গ : মহিলা	KZG0419705 ফটো উপলব্ধ
163 নাম : নংগ বিনীতা ওশ্লেঙ্গা চৌপু স্বামীৰ নাম: ৰাহুল চৌপু ঘৰ নং : ৪৯৭ বয়স : 29 লিঙ্গ : মহিলা	EIZ0104984 ফটো উপলব্ধ	164 নাম : ইফাচেং শ্যাম পিতাৰ নাম: নন্দ চৌপু শ্যাম ঘৰ নং : ৫৫০ বয়স : 22 লিঙ্গ : মহিলা	EIZ0115592 ফটো উপলব্ধ	S 165 নাম : বাহা চাহ স্বামীৰ নাম: গনেশ চাহ ঘৰ নং : 645 বয়স : 40 লিঙ্গ : মহিলা	EIZ0102335 ফটো উপলব্ধ
166 নাম : ভূনকণ শ্যাম মাতৃৰ নাম: আশা শ্যাম ঘৰ নং : ৮৩৫ বয়স : 20 লিঙ্গ : পুৰুষ	EIZ0070805 ফটো উপলব্ধ				



167 নাম : পুনম দেবী চৌধুৰী স্বামীৰ নাম: ব্ৰজেশ চৌধুৰী ঘৰ নং : 0 বয়স : 33 লিঙ্গ : মহিলা	KZG0297374 ফটো উপলব্ধ	168 নাম : প্ৰদীপ নাৰায়ণ ইন্দুৱাৰ পাচকুল পিতাৰ নাম: চেমচন ইন্দুৱাৰ পাচকুল ঘৰ নং : 13 বয়স : 27 লিঙ্গ : পুৰুষ	KZG0170506 ফটো উপলব্ধ	169 নাম : অনিতা মুৰা ইন্দুৱাৰ স্বামীৰ নাম: প্ৰদীপ নাৰায়ণ ইন্দুৱাৰ পাচকুল ঘৰ নং : 13 বয়স : 26 লিঙ্গ : মহিলা	KZG0207944 ফটো উপলব্ধ
170 নাম : তবিছ বেংমা পিতাৰ নাম: জোহাৰী বেংমা ঘৰ নং : 1 বয়স : 64 লিঙ্গ : পুৰুষ	KZG4541826 ফটো উপলব্ধ	171 নাম : মিলন দেবনাথ পিতাৰ নাম: জিতেন্দ্ৰ দেবনাথ ঘৰ নং : 1 বয়স : 61 লিঙ্গ : পুৰুষ	KZG4541951 ফটো উপলব্ধ	172 নাম : বুকমিনী চৌধুৰী স্বামীৰ নাম: তিব্ব চৌধুৰী ঘৰ নং : 1 বয়স : 60 লিঙ্গ : মহিলা	KZG4541859 ফটো উপলব্ধ
173 নাম : চেমচন ইন্দুৱাৰ পিতাৰ নাম: নিউকেলাচ ইন্দুৱাৰ ঘৰ নং : 13 বয়স : 55 লিঙ্গ : পুৰুষ	KZG4541939 ফটো উপলব্ধ	174 নাম : পদ্মা ইন্দুৱাৰ স্বামীৰ নাম: চেমচন ইন্দুৱাৰ ঘৰ নং : 13 বয়স : 52 লিঙ্গ : মহিলা	KZG4541940 ফটো উপলব্ধ	175 নাম : সন্তোষ থাপা পিতাৰ নাম: ভিম থাপা ঘৰ নং : 1 বয়স : 49 লিঙ্গ : পুৰুষ	KZG4543504 ফটো উপলব্ধ
176 নাম : ৰুপ দেবনাথ স্বামীৰ নাম: মিলন দেবনাথ ঘৰ নং : 1 বয়স : 47 লিঙ্গ : মহিলা	KZG4541962 ফটো উপলব্ধ	177 নাম : ৰাজেন থাপা পিতাৰ নাম: হোমল তাঁতি ঘৰ নং : 1 বয়স : 44 লিঙ্গ : পুৰুষ	KZG4541917 ফটো উপলব্ধ	178 নাম : দিলীপ চৌধুৰী পিতাৰ নাম: তিব্ব চৌধুৰী ঘৰ নং : 1 বয়স : 41 লিঙ্গ : পুৰুষ	KZG4541860 ফটো উপলব্ধ
179 নাম : পদ্মা থাপা স্বামীৰ নাম: ৰাজেন তাঁতি ঘৰ নং : 1 বয়স : 39 লিঙ্গ : মহিলা	KZG4541928 ফটো উপলব্ধ	180 নাম : তৰন চৌধুৰী পিতাৰ নাম: তিব্ব চৌধুৰী ঘৰ নং : 1 বয়স : 38 লিঙ্গ : পুৰুষ	KZG4541871 ফটো উপলব্ধ	181 নাম : কালি থাপা স্বামীৰ নাম: সন্তোষ থাপা ঘৰ নং : 1 বয়স : 37 লিঙ্গ : মহিলা	KZG4543515 ফটো উপলব্ধ
182 নাম : অৰবিন্দ চৌধুৰী পিতাৰ নাম: তিব্ব চৌধুৰী ঘৰ নং : 1 বয়স : 36 লিঙ্গ : পুৰুষ	KZG4541882 ফটো উপলব্ধ	183 নাম : শান্তী গুৱালা পিতাৰ নাম: সেনচন গুৱালা ঘৰ নং : 1 বয়স : 32 লিঙ্গ : মহিলা	KZG4543479 ফটো উপলব্ধ	184 নাম : ৰাজু ৰাই পিতাৰ নাম: কৃষ্ণা ৰাই ঘৰ নং : 2 বয়স : 25 লিঙ্গ : পুৰুষ	KZG0366732 ফটো উপলব্ধ
185 নাম : অনিতা কুমাৰী স্বামীৰ নাম: কৰ্মল কুমাৰ ঘৰ নং : 04 বয়স : 31 লিঙ্গ : মহিলা	KZG0297564 ফটো উপলব্ধ	186 নাম : লুকাশ তিব্বকী পিতাৰ নাম: হেলাবুশ তিব্বকী ঘৰ নং : 09 বয়স : 39 লিঙ্গ : পুৰুষ	KZG0298315 ফটো উপলব্ধ	187 নাম : ৰঞ্জমী কুমাৰ তিব্বকী স্বামীৰ নাম: লুকাশ তিব্বকী ঘৰ নং : 9 বয়স : 30 লিঙ্গ : মহিলা	KZG0369298 ফটো উপলব্ধ
188 নাম : ছালমী তিব্বকী অন্যান্য: লুকাশ তিব্বকী ঘৰ নং : 09 বয়স : 30 লিঙ্গ : মহিলা	KZG0418830 ফটো উপলব্ধ	189 নাম : কাৰ্তিক বড়াই পিতাৰ নাম: ৰঞ্জিত বড়াই ঘৰ নং : 09 বয়স : 25 লিঙ্গ : পুৰুষ	KZG0298331 ফটো উপলব্ধ	190 নাম : সবিতা বাটে মাতৃৰ নাম: অনিমা বৰাইক ঘৰ নং : 9 বয়স : 22 লিঙ্গ : মহিলা	KZG0420596 ফটো উপলব্ধ
191 নাম : লক্ষ্মী বৰাইক মাতৃৰ নাম: অনিমা বৰাইক ঘৰ নং : 9 বয়স : 22 লিঙ্গ : মহিলা	KZG0419069 ফটো উপলব্ধ	192 নাম : পূৰ্ণিমা ইন্দুৱাৰ পাচকেল পিতাৰ নাম: চেমচন ইন্দুৱাৰ ঘৰ নং : 13 বয়স : 33 লিঙ্গ : মহিলা	KZG0207951 ফটো উপলব্ধ	193 নাম : মঞ্জু দেৱী স্বামীৰ নাম: লাল বাবু প্ৰসাদ ঘৰ নং : 15 বয়স : 48 লিঙ্গ : মহিলা	KZG0327551 ফটো উপলব্ধ
194 নাম : দিপাঙ্কৰ বসনত চেত্ৰী পিতাৰ নাম: চান্তা বান চেত্ৰী ঘৰ নং : 16 বয়স : 24 লিঙ্গ : পুৰুষ	KZG0332072 ফটো উপলব্ধ	195 নাম : লোগুলে কথ লিম্বু স্বামীৰ নাম: ৰাজ কিশোৰ লিম্বু ঘৰ নং : 18 বয়স : 26 লিঙ্গ : মহিলা	KZG0312702 ফটো উপলব্ধ	196 নাম : নিহা লিম্বু পিতাৰ নাম: ৰাজেশ লিম্বু ঘৰ নং : 18 বয়স : 24 লিঙ্গ : মহিলা	KZG0330183 ফটো উপলব্ধ



197 নাম : মহম্মাদ মান্নান পিতাৰ নাম: মহম্মাদ হানিফ ঘৰ নং : ১৯ বয়স : 46 লিঙ্গ : পুৰুষ	KZG4542001 ফটো উপলব্ধ	#2 198 নাম : মহম্মাদ হান্নান পিতাৰ নাম: মহম্মাদ হানিফ ঘৰ নং : ১৯ বয়স : 43 লিঙ্গ : পুৰুষ	KZG4542012 ফটো উপলব্ধ	199 নাম : নিখাট প্ৰবীণ স্বামীৰ নাম: মহম্মাদ আন্নান ঘৰ নং : ১৯ বয়স : 37 লিঙ্গ : মহিলা	KZG0475996 ফটো উপলব্ধ
200 নাম : গুলশন বেগম স্বামীৰ নাম: মোহম্মাদ মনন ঘৰ নং : ১৯ বয়স : 37 লিঙ্গ : মহিলা	KZG0483263 ফটো উপলব্ধ	201 নাম : লকয় সুনাব পিতাৰ নাম: গৌপাল সুনাব ঘৰ নং : ২০ বয়স : 30 লিঙ্গ : পুৰুষ	KZG0330175 ফটো উপলব্ধ	202 নাম : অমলা ধান সুনাবী স্বামীৰ নাম: লোকোয সুনাব ঘৰ নং : 20 বয়স : 26 লিঙ্গ : মহিলা	KZG1582642 ফটো উপলব্ধ
203 নাম : নোনী গোপাল দাস পিতাৰ নাম: জ্ঞানৰঞ্জন দাস ঘৰ নং : ২০ক বয়স : 61 লিঙ্গ : পুৰুষ	KZG4542045 ফটো উপলব্ধ	204 নাম : বঞ্জু দাস স্বামীৰ নাম: নোনী গোপাল দাস ঘৰ নং : ২০ক বয়স : 51 লিঙ্গ : মহিলা	KZG4542056 ফটো উপলব্ধ	205 নাম : সাবিত্ৰী গঞ্জু স্বামীৰ নাম: অৰুণ গঞ্জু ঘৰ নং : ২১ বয়স : 35 লিঙ্গ : মহিলা	KZG0350363 ফটো উপলব্ধ
206 নাম : মাতৃ গোড অন্যান্য: অনিতা গোড ঘৰ নং : 23 বয়স : 34 লিঙ্গ : মহিলা	EIZ0046227 ফটো উপলব্ধ	207 নাম : শংকৰ ঠাকুৰ পিতাৰ নাম: ফণ্ডনি ঠাকুৰ ঘৰ নং : ২৫ বয়স : 47 লিঙ্গ : পুৰুষ	KZG4542067 ফটো উপলব্ধ	208 নাম : শান্তি দেবী স্বামীৰ নাম: শংকৰ ঠাকুৰ ঘৰ নং : ২৫ বয়স : 44 লিঙ্গ : মহিলা	KZG4542078 ফটো উপলব্ধ
209 নাম : পাপু কুমাৰ ঠাকুৰ পিতাৰ নাম: শংকৰ ঠাকুৰ ঘৰ নং : ২৫ বয়স : 27 লিঙ্গ : পুৰুষ	KZG0406405 ফটো উপলব্ধ	210 নাম : শোনালী কুমাৰ পিতাৰ নাম: প্ৰেম চন্দ কুমাৰ ঘৰ নং : ২৫ বয়স : 27 লিঙ্গ : মহিলা	KZG0538835 ফটো উপলব্ধ	211 নাম : মধু চেত্ৰী পিতাৰ নাম: লাল বাহাদুৰ চেত্ৰী ঘৰ নং : ২7এ বয়স : 25 লিঙ্গ : পুৰুষ	KZG0335265 ফটো উপলব্ধ
212 নাম : অৰজুন শৰ্মা পিতাৰ নাম: ৰাজকুমাৰ শৰ্মা ঘৰ নং : ৩৩ক বয়স : 41 লিঙ্গ : পুৰুষ	KZG1049009 ফটো উপলব্ধ	213 নাম : পূৰ্ণিমা শৰ্মা স্বামীৰ নাম: অৰ্জুন শৰ্মা ঘৰ নং : ৩৩ক বয়স : 41 লিঙ্গ : মহিলা	KZG1592492 ফটো উপলব্ধ	E 214 নাম : আইখাম শ্যাম পিতাৰ নাম: নিদাম শ্যাম ঘৰ নং : ৩৫ বয়স : 74 লিঙ্গ : পুৰুষ	KZG4542158 ফটো উপলব্ধ
E 215 নাম : কেবিল শ্যাম স্বামীৰ নাম: আইখাম শ্যাম ঘৰ নং : ৩৫ বয়স : 65 লিঙ্গ : মহিলা	KZG4542169 ফটো উপলব্ধ	216 নাম : জিচেং শ্যাম পিতাৰ নাম: আইখাম শ্যাম ঘৰ নং : ৩৫ বয়স : 37 লিঙ্গ : মহিলা	KZG4542170 ফটো উপলব্ধ	# 217 নাম : বিকি পাল পিতাৰ নাম: উত্তম পাল ঘৰ নং : 35 বয়স : 24 লিঙ্গ : পুৰুষ	KZG0328104 ফটো উপলব্ধ
218 নাম : ৰিকুমণি শইকীয়া মাতৃৰ নাম: বগীতৰা শইকীয়া ঘৰ নং : ৩৫ঙ বয়স : 22 লিঙ্গ : মহিলা	KZG0548628 ফটো উপলব্ধ	219 নাম : উমা পাল পিতাৰ নাম: উত্তম পাল ঘৰ নং : 35জী বয়স : 26 লিঙ্গ : মহিলা	KZG0303917 ফটো উপলব্ধ	220 নাম : বগীতৰা শইকীয়া স্বামীৰ নাম: ভীম শইকীয়া ঘৰ নং : ৩৫ঙ বয়স : 61 লিঙ্গ : মহিলা	KZG4542216 ফটো উপলব্ধ
221 নাম : উত্তম পাল পিতাৰ নাম: অনিল পাল ঘৰ নং : ৩৫চ বয়স : 54 লিঙ্গ : পুৰুষ	KZG4542238 ফটো উপলব্ধ	222 নাম : সবিতা পল স্বামীৰ নাম: উত্তম পাল ঘৰ নং : ৩৫চ বয়স : 49 লিঙ্গ : মহিলা	KZG4542249 ফটো উপলব্ধ	223 নাম : লখিআ কুমী পিতাৰ নাম: চুতু কুমী ঘৰ নং : ৩৫ছ বয়স : 41 লিঙ্গ : পুৰুষ	KZG4542250 ফটো উপলব্ধ
224 নাম : আশা কুমী স্বামীৰ নাম: লখিআ কুমী ঘৰ নং : ৩৫ছ বয়স : 38 লিঙ্গ : মহিলা	KZG4542261 ফটো উপলব্ধ	225 নাম : সুনিতা কুমাৰ স্বামীৰ নাম: সঞ্জয় কুমাৰ ঘৰ নং : ৩৬ বয়স : 30 লিঙ্গ : মহিলা	KZG0535286 ফটো উপলব্ধ	226 নাম : সুস্মিতা গগৈ অন্যান্য: অজীত ফুকন ঘৰ নং : 36 বয়স : 23 লিঙ্গ : মহিলা	KZG0539205 ফটো উপলব্ধ



227 নাম : শৰত শইকীয়া পিতাৰ নাম: পৰেশ শইকীয়া ঘৰ নং : 36 বয়স : 20 লিঙ্গ : পুৰুষ	EIZ0126474 ফটো উপলব্ধ	228 নাম : অমিত কৰুৱা মাতৃৰ নাম: লোটা মনী কৰুৱা ঘৰ নং : 36 বয়স : 36 লিঙ্গ : পুৰুষ	KZG0538397 ফটো উপলব্ধ	229 নাম : মমী কুমাৰ স্বামীৰ নাম: নিপেন কুমাৰ ঘৰ নং : 36 বয়স : 30 লিঙ্গ : মহিলা	KZG0420562 ফটো উপলব্ধ
230 নাম : সুজিত কুমাৰ মাতৃৰ নাম: বিনা কুমাৰ ঘৰ নং : 36 বয়স : 22 লিঙ্গ : পুৰুষ	KZG0420109 ফটো উপলব্ধ	231 নাম : মোক্ষ তামাং পিতাৰ নাম: জগত বাহাদুৰ তামাং ঘৰ নং : 39 বয়স : 29 লিঙ্গ : মহিলা	KZG0297259 ফটো উপলব্ধ	232 নাম : মনীশা কুমাৰ পিতাৰ নাম: নবিন কুমাৰ ঘৰ নং : 80 বয়স : 24 লিঙ্গ : মহিলা	KZG0420463 ফটো উপলব্ধ
233 নাম : অনিমা কুমাৰ পিতাৰ নাম: পদ্মেশ্বৰ কুমাৰ ঘৰ নং : 81 বয়স : 24 লিঙ্গ : মহিলা	KZG0426031 ফটো উপলব্ধ	234 নাম : কৃষ্ণা কুমাৰ পিতাৰ নাম: সুখৰা কুমাৰ ঘৰ নং : 43 বয়স : 29 লিঙ্গ : পুৰুষ	KZG0312678 ফটো উপলব্ধ	235 নাম : উত্তম সনাৰ পিতাৰ নাম: কমল সোণাৰী ঘৰ নং : 45 বয়স : 23 লিঙ্গ : পুৰুষ	KZG0516468 ফটো উপলব্ধ
236 নাম : বিভা পাল স্বামীৰ নাম: গৌতম পাল ঘৰ নং : 46 বয়স : 46 লিঙ্গ : মহিলা	KZG1271461 ফটো উপলব্ধ	237 নাম : সুপ্ৰিয়া পাল পিতাৰ নাম: গৌতম পাল ঘৰ নং : 86 বয়স : 21 লিঙ্গ : মহিলা	KZG1580166 ফটো উপলব্ধ	238 নাম : অংচুই শ্যাম পিতাৰ নাম: নিদাম শ্যাম ঘৰ নং : 89 বয়স : 63 লিঙ্গ : পুৰুষ	KZG4542307 ফটো উপলব্ধ
239 নাম : হেলেন শ্যাম স্বামীৰ নাম: অংচুই শ্যাম ঘৰ নং : 89 বয়স : 56 লিঙ্গ : মহিলা	KZG4542318 ফটো উপলব্ধ	240 নাম : হমেছেং লংকিং পিতাৰ নাম: অংচুই লংকিং ঘৰ নং : 89 বয়স : 28 লিঙ্গ : মহিলা	KZG0250407 ফটো উপলব্ধ	241 নাম : চৌইংগা লুংকিং পিতাৰ নাম: অংগুই লুংকিং ঘৰ নং : 47 বয়স : 26 লিঙ্গ : পুৰুষ	KZG0304055 ফটো উপলব্ধ
242 নাম : ভাস্কৰ শ্যাম পিতাৰ নাম: লোতিফ শ্যাম ঘৰ নং : 47 বয়স : 23 লিঙ্গ : পুৰুষ	EIZ0045799 ফটো উপলব্ধ	243 নাম : লোকেন বসুমতাৰী পিতাৰ নাম: কৰ্তে বাসুমতাৰী ঘৰ নং : 89 বয়স : 84 লিঙ্গ : পুৰুষ	KZG4542363 ফটো উপলব্ধ	244 নাম : মামণি গোড কুমাৰ স্বামীৰ নাম: বিজয় কুমাৰ ঘৰ নং : 89 বয়স : 28 লিঙ্গ : মহিলা	KZG0515320 ফটো উপলব্ধ
245 নাম : বিজয় কুমাৰ পিতাৰ নাম: দিলিপ কুমাৰ ঘৰ নং : 49 বয়স : 27 লিঙ্গ : পুৰুষ	KZG0298380 ফটো উপলব্ধ	246 নাম : বিনয় কুমাৰ পিতাৰ নাম: দিলিপ কুমাৰ ঘৰ নং : 89 বয়স : 27 লিঙ্গ : পুৰুষ	KZG0485045 ফটো উপলব্ধ	247 নাম : জন কুমাৰ স্বামীৰ নাম: বিনয় কুমাৰ ঘৰ নং : 89 বয়স : 25 লিঙ্গ : মহিলা	KZG0479956 ফটো উপলব্ধ
248 নাম : কৰুণা দহল শৰ্মা স্বামীৰ নাম: দুৰ্গা প্ৰচাদ শৰ্মা ঘৰ নং : 50 বয়স : 25 লিঙ্গ : মহিলা	KZG0512327 ফটো উপলব্ধ	249 নাম : সুভদ্রা শ্যাম স্বামীৰ নাম: মোহন শ্যাম ঘৰ নং : 51 বয়স : 63 লিঙ্গ : মহিলা	KZG4542374 ফটো উপলব্ধ	250 নাম : আইঅং শ্যাম মাতৃৰ নাম: সুভদ্রা শ্যাম ঘৰ নং : 51 বয়স : 50 লিঙ্গ : পুৰুষ	KZG4542385 ফটো উপলব্ধ
251 নাম : সপ্নালি শ্যাম স্বামীৰ নাম: আই অং শ্যাম ঘৰ নং : 51 বয়স : 44 লিঙ্গ : মহিলা	KZG4543128 ফটো উপলব্ধ	252 নাম : যদুমনি দাস মাতৃৰ নাম: সুভদ্রা শ্যাম ঘৰ নং : 51 বয়স : 40 লিঙ্গ : পুৰুষ	KZG4543117 ফটো উপলব্ধ	253 নাম : খুশী দেবনাথ পিতাৰ নাম: মিলন দেবনাথ ঘৰ নং : 51 বয়স : 21 লিঙ্গ : মহিলা	KZG1589522 ফটো উপলব্ধ
254 নাম : অনঙ্গা শৰ্মা পিতাৰ নাম: শ্ৰীৰাজ শৰ্মা ঘৰ নং : 52 বয়স : 22 লিঙ্গ : মহিলা	KZG0548487 ফটো উপলব্ধ	255 নাম : ৰাজু কুমাৰ পিতাৰ নাম: টুটু কুমাৰ ঘৰ নং : 54 বয়স : 25 লিঙ্গ : পুৰুষ	KZG0297309 ফটো উপলব্ধ	256 নাম : পিংকু দেবনাথ পিতাৰ নাম: মিলন দেবনাথ ঘৰ নং : 55 বয়স : 29 লিঙ্গ : পুৰুষ	KZG0160747 ফটো উপলব্ধ



257 নাম : ৰূপালি কটুম পিতাৰ নাম: বিৰেন বসুমতাৰী ঘৰ নং : ৫৫ বয়স : 29 লিঙ্গ : মহিলা	KZG0538652 ফটো উপলব্ধ	258 নাম : বিশ্বজিৎ হাজাৰিকা পিতাৰ নাম: খগেন হাজাৰিকা ঘৰ নং : 56 বয়স : 27 লিঙ্গ : পুৰুষ	KZG0298265 ফটো উপলব্ধ	259 নাম : প্ৰিয়ঙ্কা মূলাকাৰ মাতৃৰ নাম: অনীতা মালাকাৰ ঘৰ নং : ৫৬ বয়স : 25 লিঙ্গ : মহিলা	KZG0318170 ফটো উপলব্ধ
260 নাম : দিব্যা গুৰুং পিতাৰ নাম: কৃষ্ণা কান্ত গুৰুং ঘৰ নং : ৫৬ বয়স : 25 লিঙ্গ : মহিলা	KZG0538413 ফটো উপলব্ধ	261 নাম : উৰ্মিলা মালাকাৰ স্বামীৰ নাম: পিকু মালাকাৰ ঘৰ নং : ৫৬ বয়স : 24 লিঙ্গ : মহিলা	KZG0327007 ফটো উপলব্ধ	262 নাম : শীখা গুৰুং পিতাৰ নাম: কৃষ্ণা কান্ত গুৰুং ঘৰ নং : ৫৬ বয়স : 23 লিঙ্গ : মহিলা	KZG0538405 ফটো উপলব্ধ
263 নাম : হৰেন হাজৰিকা পিতাৰ নাম: খগেন হাজৰিকা ঘৰ নং : ৫৬ ঘ বয়স : 26 লিঙ্গ : পুৰুষ	KZG0259085 ফটো উপলব্ধ	264 নাম : খগেন হাজৰিকা পিতাৰ নাম: উদয়া হাজৰিকা ঘৰ নং : ৫৬ বয়স : 64 লিঙ্গ : পুৰুষ	KZG4542501 ফটো উপলব্ধ	265 নাম : অঞ্জনা হাজৰিকা স্বামীৰ নাম: খগেন হাজৰিকা ঘৰ নং : ৫৬ বয়স : 54 লিঙ্গ : মহিলা	KZG4542512 ফটো উপলব্ধ
266 নাম : মখন মালাকাৰ পিতাৰ নাম: ৰমেশ মালাকাৰ ঘৰ নং : ৫৬৬ বয়স : 54 লিঙ্গ : পুৰুষ	KZG4542523 ফটো উপলব্ধ	267 নাম : অনীতা মালাকাৰ স্বামীৰ নাম: মাখন মালাকাৰ ঘৰ নং : ৫৬৬ বয়স : 47 লিঙ্গ : মহিলা	KZG4542534 ফটো উপলব্ধ	268 নাম : দিপক হাজৰিকা পিতাৰ নাম: খাংইন হাজৰিকা ঘৰ নং : ৫৬ঘ বয়স : 33 লিঙ্গ : পুৰুষ	KZG4543526 ফটো উপলব্ধ
269 নাম : পৰ্নিমা হাজৰিকা পিতাৰ নাম: খগেন হাজৰিকা ঘৰ নং : ৫৬ঘ বয়স : 31 লিঙ্গ : মহিলা	KZG4543139 ফটো উপলব্ধ	E 270 নাম : ৰামচন্দ্ৰ ৰায় পিতাৰ নাম: গুলাৰ ৰায় ঘৰ নং : ৫৮ বয়স : 47 লিঙ্গ : পুৰুষ	KZG4542556 ফটো উপলব্ধ	271 নাম : মহেশ ৰায় পিতাৰ নাম: ৰামচন্দ্ৰ ৰায় ঘৰ নং : ৫৮ বয়স : 45 লিঙ্গ : পুৰুষ	KZG4542567 ফটো উপলব্ধ
272 নাম : দীনেশ ৰায় পিতাৰ নাম: ৰামচন্দ্ৰ ৰায় ঘৰ নং : ৫৮ বয়স : 39 লিঙ্গ : পুৰুষ	KZG4542578 ফটো উপলব্ধ	273 নাম : গিতা কুমাৰ স্বামীৰ নাম: জগদীশ কুমাৰ ঘৰ নং : 58 বয়স : 38 লিঙ্গ : মহিলা	KZG0536615 ফটো উপলব্ধ	274 নাম : জমুনা কুমাৰী স্বামীৰ নাম: জগননাথ দাস ঘৰ নং : ৫৮ক বয়স : 58 লিঙ্গ : মহিলা	KZG4543491 ফটো উপলব্ধ
275 নাম : দীপা মালাকাৰ স্বামীৰ নাম: বাসক মালাকাৰ ঘৰ নং : 59 বয়স : 29 লিঙ্গ : মহিলা	KZG0529412 ফটো উপলব্ধ	276 নাম : দিল বাহাদুৰ লামা পিতাৰ নাম: মন বাহাদুৰ লামা ঘৰ নং : 59 বয়স : 28 লিঙ্গ : পুৰুষ	EIZ0022962 ফটো উপলব্ধ	277 নাম : দামোদৰ প্ৰসাদ শৰ্মা পিতাৰ নাম: গনেশৰাম শৰ্মা ঘৰ নং : ৬০ বয়স : 66 লিঙ্গ : পুৰুষ	KZG4542603 ফটো উপলব্ধ
278 নাম : ভাওৰী দেবী স্বামীৰ নাম: দামোদৰ প্ৰসাদ শৰ্মা ঘৰ নং : ৬০ বয়স : 61 লিঙ্গ : মহিলা	KZG4542614 ফটো উপলব্ধ	279 নাম : মানোজ কুমাৰ শৰ্মা পিতাৰ নাম: দামোদৰ শৰ্মা ঘৰ নং : ৬০ বয়স : 44 লিঙ্গ : পুৰুষ	KZG4542625 ফটো উপলব্ধ	280 নাম : অঞ্জ শৰ্মা স্বামীৰ নাম: মানোজ কুমাৰ শৰ্মা ঘৰ নং : ৬০ বয়স : 41 লিঙ্গ : মহিলা	KZG4542636 ফটো উপলব্ধ
281 নাম : ৰাকেশ কুমাৰ শৰ্মা পিতাৰ নাম: দামোদৰ শৰ্মা ঘৰ নং : ৬০ বয়স : 41 লিঙ্গ : পুৰুষ	KZG4542647 ফটো উপলব্ধ	282 নাম : চনীয়া শৰ্মা স্বামীৰ নাম: ৰাকেশ শৰ্মা ঘৰ নং : ৬০ বয়স : 39 লিঙ্গ : মহিলা	KZG4542658 ফটো উপলব্ধ	283 নাম : সুনিতা দাস স্বামীৰ নাম: অজিত দাস ঘৰ নং : ৬০ বয়স : 38 লিঙ্গ : মহিলা	KZG0352146 ফটো উপলব্ধ
284 নাম : ৰামস্বৰূপ শৰ্মা পিতাৰ নাম: দামোদৰ শৰ্মা ঘৰ নং : ৬০ বয়স : 35 লিঙ্গ : পুৰুষ	KZG0262345 ফটো উপলব্ধ	285 নাম : প্ৰেমলতা শৰ্মা স্বামীৰ নাম: ৰামস্বৰূপ শৰ্মা ঘৰ নং : ৬০ বয়স : 32 লিঙ্গ : মহিলা	KZG0262477 ফটো উপলব্ধ	286 নাম : নিকিতা শৰ্মা পিতাৰ নাম: মনোজ শৰ্মা ঘৰ নং : 60 বয়স : 24 লিঙ্গ : মহিলা	KZG1588151 ফটো উপলব্ধ



287 নাম : অংকিতা শৰ্মা পিতাৰ নাম: মনোজ শৰ্মা ঘৰ নং : 60 বয়স : 21 লিঙ্গ : মহিলা	KZG1588144 ফটো উপলব্ধ	288 নাম : হিৰা শৰ্মা স্বামীৰ নাম: ৰাজু শৰ্মা ঘৰ নং : ৬০সী বয়স : 38 লিঙ্গ : মহিলা	KZG0484436 ফটো উপলব্ধ	289 নাম : কুমাৰ থাপা মাতৃৰ নাম: ললিতা দেবি ঘৰ নং : ৬০সী বয়স : 34 লিঙ্গ : পুৰুষ	KZG0483107 ফটো উপলব্ধ
290 নাম : মালা শৰ্মা মাতৃৰ নাম: ললিতা দেৱী ঘৰ নং : ৬০সী বয়স : 25 লিঙ্গ : মহিলা	KZG0484345 ফটো উপলব্ধ	291 নাম : নেহা শৰ্মা পিতাৰ নাম: ভগীৰথ শৰ্মা ঘৰ নং : ৬০গ বয়স : 24 লিঙ্গ : মহিলা	KZG0391326 ফটো উপলব্ধ	292 নাম : ললিতা দেৱী স্বামীৰ নাম: ভগীৰথ শৰ্মা ঘৰ নং : ৬০গ বয়স : 64 লিঙ্গ : মহিলা	KZG4542692 ফটো উপলব্ধ
293 নাম : সস্কু দাস পিতাৰ নাম: সত্যেন্দ্ৰ দাস ঘৰ নং : ৬০ক বয়স : 51 লিঙ্গ : পুৰুষ	KZG4542669 ফটো উপলব্ধ	E 294 নাম : ৰাজু শৰ্মা মাতৃৰ নাম: ললিতা দেৱী ঘৰ নং : ৬০গ বয়স : 42 লিঙ্গ : পুৰুষ	KZG4542705 ফটো উপলব্ধ	295 নাম : পিংকি দাস স্বামীৰ নাম: সংকু দাস ঘৰ নং : ৬০ক বয়স : 40 লিঙ্গ : মহিলা	KZG4542670 ফটো উপলব্ধ
296 নাম : গীতা শৰ্মা মাতৃৰ নাম: ললিতা দেৱী ঘৰ নং : ৬০গ বয়স : 39 লিঙ্গ : মহিলা	KZG4542716 ফটো উপলব্ধ	297 নাম : চান্ত শৰ্মা পিতাৰ নাম: ভগীৰথ শৰ্মা ঘৰ নং : ৬০গ বয়স : 36 লিঙ্গ : পুৰুষ	KZG4542681 ফটো উপলব্ধ	298 নাম : ৰুবি বাছফৰ স্বামীৰ নাম: নাৰায়ন বাছফৰ ঘৰ নং : 62 বয়স : 38 লিঙ্গ : মহিলা	HYG1532236 ফটো উপলব্ধ
299 নাম : গীতাজলী শৰ্মা পিতাৰ নাম: খেম ৰাজ শৰ্মা ঘৰ নং : ৬২এন বয়স : 26 লিঙ্গ : মহিলা	KZG0404251 ফটো উপলব্ধ	300 নাম : মুকুৰীমায়ী লংলি স্বামীৰ নাম: টব বাহিদুৰ ৰানা ঘৰ নং : ৬২এ৩ বয়স : 54 লিঙ্গ : মহিলা	KZG1592070 ফটো উপলব্ধ	301 নাম : মমতা থাপা পিতাৰ নাম: পাপু সিংহ থাপা ঘৰ নং : ৬৩ক বয়স : 28 লিঙ্গ : মহিলা	KZG0263897 ফটো উপলব্ধ
302 নাম : গংগা দেৱী স্বামীৰ নাম: পাপু সিং থাপা ঘৰ নং : ৬৩ক বয়স : 49 লিঙ্গ : মহিলা	KZG4542761 ফটো উপলব্ধ	303 নাম : অনজ থাপা পিতাৰ নাম: পাপু সিং থাপা ঘৰ নং : ৬৩ক বয়স : 25 লিঙ্গ : পুৰুষ	KZG0470310 ফটো উপলব্ধ	304 নাম : পাপু সিং থাপা পিতাৰ নাম: নিৰেন সিং থাপা ঘৰ নং : ৬৩ক বয়স : 50 লিঙ্গ : পুৰুষ	KZG4542750 ফটো উপলব্ধ
305 নাম : মিনা ছেত্ৰী স্বামীৰ নাম: দিলিপ ছেত্ৰী ঘৰ নং : ৬৬ বয়স : 47 লিঙ্গ : মহিলা	KZG4542807 ফটো উপলব্ধ	306 নাম : মোআলোপ জমিৰ পিতাৰ নাম: মোংগু জমিৰ ঘৰ নং : 68c বয়স : 29 লিঙ্গ : পুৰুষ	KZG0299172 ফটো উপলব্ধ	307 নাম : কমলা দেৱী সোনাৰ পিতাৰ নাম: শেৰ বাহাদুৰ সোনাৰ ঘৰ নং : ৬৮চ বয়স : 28 লিঙ্গ : মহিলা	KZG0265967 ফটো উপলব্ধ
308 নাম : মংলু আও পিতাৰ নাম: পৰ আও ঘৰ নং : ৬৮গ বয়স : 73 লিঙ্গ : পুৰুষ	KZG4542841 ফটো উপলব্ধ	309 নাম : আচংলা আও স্বামীৰ নাম: মংলা অও ঘৰ নং : ৬৮গ বয়স : 69 লিঙ্গ : মহিলা	KZG4542852 ফটো উপলব্ধ	310 নাম : যুগ্য প্ৰসাদ শৰ্মা পিতাৰ নাম: ৰামচন্দ্ৰ শৰ্মা ঘৰ নং : ৬৮ছ বয়স : 64 লিঙ্গ : পুৰুষ	KZG4542965 ফটো উপলব্ধ
311 নাম : চেৰ বা. সোনাৰ পিতাৰ নাম: সুভান সিং সোনাৰ ঘৰ নং : ৬৮চ বয়স : 55 লিঙ্গ : পুৰুষ	KZG4542943 ফটো উপলব্ধ	312 নাম : তাৰাদেৱী সোনাৰ স্বামীৰ নাম: চেৰ বগা সোনাৰ ঘৰ নং : ৬৮চ বয়স : 53 লিঙ্গ : মহিলা	KZG4542954 ফটো উপলব্ধ	313 নাম : মলিনা সৰকাৰ স্বামীৰ নাম: দলাল চৰকাৰ ঘৰ নং : ৬৮খ বয়স : 52 লিঙ্গ : মহিলা	KZG4542830 ফটো উপলব্ধ
314 নাম : অম্বিকা দেৱী স্বামীৰ নাম: যুগ্য প্ৰসাদ শৰ্মা ঘৰ নং : ৬৮ছ বয়স : 51 লিঙ্গ : মহিলা	KZG4542976 ফটো উপলব্ধ	315 নাম : আলিলা আও পিতাৰ নাম: মংলা অও ঘৰ নং : ৬৮গ বয়স : 49 লিঙ্গ : মহিলা	KZG4542863 ফটো উপলব্ধ	316 নাম : মোবা আও পিতাৰ নাম: মংলা মঅও ঘৰ নং : ৬৮গ বয়স : 39 লিঙ্গ : পুৰুষ	KZG4542909 ফটো উপলব্ধ



317 নাম : জৰিনা দেবী মাতৃৰ নাম: শ্যামিকা দেবী ঘৰ নং : ৬৮খ বয়স : 39 লিঙ্গ : মহিলা	KZG4542932 ফটো উপলব্ধ	318 নাম : সুমন চৰকাৰ মাতৃৰ নাম: মালিনা চৰকাৰ ঘৰ নং : ৬৮খ বয়স : 32 লিঙ্গ : মহিলা	KZG4543162 ফটো উপলব্ধ	319 নাম : সুপনকৰ সৰকাৰ মাতৃৰ নাম: মালিনা চৰকাৰ ঘৰ নং : ৬৮খ বয়স : 30 লিঙ্গ : পুৰুষ	KZG0007774 ফটো উপলব্ধ
320 নাম : প্ৰেম মালাকাৰ পিতাৰ নাম: সুশিল মালাকাৰ ঘৰ নং : ৭২ বয়স : 22 লিঙ্গ : পুৰুষ	KZG0546366 ফটো উপলব্ধ	S2 321 নাম : দিপাংকৰ দাস পিতাৰ নাম: বলাই দাস ঘৰ নং : 73 বয়স : 29 লিঙ্গ : পুৰুষ	KZG0513960 ফটো উপলব্ধ	322 নাম : বিশাল উপাধ্যায় মাতৃৰ নাম: সিতা উপাধ্যায় ঘৰ নং : 73 বয়স : 22 লিঙ্গ : পুৰুষ	KZG0549030 ফটো উপলব্ধ
323 নাম : অমৃত থাপা মাতৃৰ নাম: মেনকা মগৰ ঘৰ নং : ৮৩ক বয়স : 28 লিঙ্গ : পুৰুষ	KZG1590520 ফটো উপলব্ধ	324 নাম : বেবিকা থাপা মাতৃৰ নাম: মেনকা মগৰ ঘৰ নং : ৮৩ক বয়স : 22 লিঙ্গ : মহিলা	KZG1590447 ফটো উপলব্ধ	325 নাম : বাবলু গুন্জ পিতাৰ নাম: অৰুন গুন্জ ঘৰ নং : 86 বয়স : 33 লিঙ্গ : পুৰুষ	KZG0312835 ফটো উপলব্ধ
326 নাম : সবিতা সনাৰ পিতাৰ নাম: শৈব বাঃ সনাৰ ঘৰ নং : ৮৬ চ বয়স : 26 লিঙ্গ : মহিলা	KZG0233502 ফটো উপলব্ধ	327 নাম : টিকু ভট্টাচাৰ্য পিতাৰ নাম: নিপেন্দ্ৰ ভট্টাচাৰ্য ঘৰ নং : ৮৭ বয়স : 46 লিঙ্গ : পুৰুষ	KZG0460121 ফটো উপলব্ধ	328 নাম : মন্টী সেন ভট্টাচাৰ্য স্বামীৰ নাম: টিকু ভট্টাচাৰ্য ঘৰ নং : ৮৭ বয়স : 31 লিঙ্গ : মহিলা	KZG0316760 ফটো উপলব্ধ
329 নাম : প্ৰিতী দেবী পিতাৰ নাম: সেতুনাথ উপাধ্যায় ঘৰ নং : ৮৮ বয়স : 24 লিঙ্গ : মহিলা	KZG0330977 ফটো উপলব্ধ	330 নাম : মনালিছা গুৰুং স্বামীৰ নাম: ধীৰাজ গুৰুং ঘৰ নং : ৮৯ বয়স : 20 লিঙ্গ : মহিলা	EIZ0053470 ফটো উপলব্ধ	331 নাম : বোহন ছেত্ৰী পিতাৰ নাম: বমেন ছেত্ৰী ঘৰ নং : 90 বয়স : 19 লিঙ্গ : পুৰুষ	EIZ0122929 ফটো উপলব্ধ
332 নাম : শবনম তামাং স্বামীৰ নাম: সুৰজ সোনাৰ ঘৰ নং : ৯০ঘ বয়স : 25 লিঙ্গ : মহিলা	KZG1590496 ফটো উপলব্ধ	333 নাম : সঞ্জীৱ সোনাৰ মাতৃৰ নাম: জমুনা সোনাৰ ঘৰ নং : ৯০(ঘ) বয়স : 22 লিঙ্গ : পুৰুষ	KZG0420265 ফটো উপলব্ধ	334 নাম : অশোক ৰাই পিতাৰ নাম: ভিম প্ৰচাদ ৰাই ঘৰ নং : ৯৪খ বয়স : 37 লিঙ্গ : পুৰুষ	KZG0351833 ফটো উপলব্ধ
335 নাম : বধেশ্বৰ কৰ্মকাৰ পিতাৰ নাম: কনিয়া কৰ্মকাৰ ঘৰ নং : ৯৫খ বয়স : 53 লিঙ্গ : পুৰুষ	KZG0370841 ফটো উপলব্ধ	336 নাম : তুলসী ছেত্ৰী পিতাৰ নাম: গগন ছেত্ৰী ঘৰ নং : 97 বয়স : 20 লিঙ্গ : মহিলা	EIZ0122937 ফটো উপলব্ধ	337 নাম : জগদীচ দে পিতাৰ নাম: গয়ানাথ দে ঘৰ নং : ৯৮গ বয়স : 69 লিঙ্গ : পুৰুষ	KZG0007776 ফটো উপলব্ধ
338 নাম : সুচিত্ৰা দে স্বামীৰ নাম: জগদিশ দে ঘৰ নং : ৯৮ঘ বয়স : 58 লিঙ্গ : মহিলা	KZG0007777 ফটো উপলব্ধ	339 নাম : জমুনা দে পিতাৰ নাম: জগদিশ দে ঘৰ নং : ৯৮খ বয়স : 36 লিঙ্গ : মহিলা	KZG0007775 ফটো উপলব্ধ	340 নাম : জয়ন্তী বসাক স্বামীৰ নাম: প্ৰিয়ালাল বসাক ঘৰ নং : 99 বয়স : 57 লিঙ্গ : মহিলা	KZG5134930 ফটো উপলব্ধ
341 নাম : নাংহোমখৌম্পা পিতাৰ নাম: চাংগ খৌমুং ঘৰ নং : ৯৯ বয়স : 46 লিঙ্গ : মহিলা	EIZ0046144 ফটো উপলব্ধ	342 নাম : পিংকী বসাক পিতাৰ নাম: প্ৰিয়ালাল বসাক ঘৰ নং : 99 বয়স : 37 লিঙ্গ : মহিলা	KZG1552165 ফটো উপলব্ধ	343 নাম : জয় বসাক পিতাৰ নাম: প্ৰিয়ালাল বসাক ঘৰ নং : 99 বয়স : 31 লিঙ্গ : পুৰুষ	KZG1552176 ফটো উপলব্ধ
344 নাম : আঞ্জু দাস বাসাক স্বামীৰ নাম: জয় বাসাক ঘৰ নং : ৯৯ বয়স : 25 লিঙ্গ : মহিলা	KZG0484261 ফটো উপলব্ধ	345 নাম : গীতা দত্ত পিতাৰ নাম: কানু দত্ত ঘৰ নং : ১০০ বয়স : 47 লিঙ্গ : মহিলা	KZG0207910 ফটো উপলব্ধ	346 নাম : বিজয় দত্ত পিতাৰ নাম: কানু দত্ত ঘৰ নং : 100 বয়স : 26 লিঙ্গ : পুৰুষ	KZG0563890 ফটো উপলব্ধ



347 নাম : সাহ বাহাদুৰ তামাং পিতাৰ নাম: দৰ্জে তামাং ঘৰ নং : ১০২ বয়স : 27 লিঙ্গ : পুৰুষ	KZG0330936 ফটো উপলব্ধ	348 নাম : লক্ষ্মী মোথে স্বামীৰ নাম: কীতেন কুমাৰ মোথে ঘৰ নং : ১০৩ বয়স : 51 লিঙ্গ : মহিলা	KZG0534545 ফটো উপলব্ধ	349 নাম : বিনোদ মোথে অন্যান্য: কীতেন কুমাৰ মোথে ঘৰ নং : ১০৩ বয়স : 41 লিঙ্গ : পুৰুষ	KZG0534438 ফটো উপলব্ধ
350 নাম : অৰুনা মোথে পিতাৰ নাম: কীতেন কুমাৰ মোথে ঘৰ নং : ১০৩ বয়স : 33 লিঙ্গ : মহিলা	KZG0534453 ফটো উপলব্ধ	351 নাম : দৰ্ভ গঞ্জ পিতাৰ নাম: অণু গঞ্জ ঘৰ নং : 103 বয়স : 30 লিঙ্গ : মহিলা	KZG0332262 ফটো উপলব্ধ	352 নাম : বিজয় কৰুৰা অন্যান্য: দৰ্গা গঞ্জ ঘৰ নং : 103 বয়স : 25 লিঙ্গ : পুৰুষ	KZG0332239 ফটো উপলব্ধ
353 নাম : অৰ্জুন ৰাই পিতাৰ নাম: ভিম বাহাদুৰ ৰাই ঘৰ নং : 106 বয়স : 46 লিঙ্গ : পুৰুষ	KZG0297960 ফটো উপলব্ধ	354 নাম : মতি মায়া তামাং স্বামীৰ নাম: বাৰ বাহাদুৰ তামাং ঘৰ নং : 112 বয়স : 56 লিঙ্গ : মহিলা	KZG0298661 ফটো উপলব্ধ	355 নাম : চন্দ্ৰ বাহাদুৰ লামা পিতাৰ নাম: বাৰ বাহাদুৰ লামা ঘৰ নং : 112 বয়স : 37 লিঙ্গ : পুৰুষ	KZG0298901 ফটো উপলব্ধ
356 নাম : গংগা মায়া তামাং স্বামীৰ নাম: কাজিমন তামাং ঘৰ নং : ১১২ বয়স : 32 লিঙ্গ : মহিলা	KZG0485227 ফটো উপলব্ধ	357 নাম : ৰোহিত তামাং পিতাৰ নাম: বাৰ বাহাদুৰ তামাং ঘৰ নং : 112 বয়স : 30 লিঙ্গ : পুৰুষ	KZG0331728 ফটো উপলব্ধ	358 নাম : সৰবতী যোগী নাথ স্বামীৰ নাম: চন্দ্ৰ নাথ ঘৰ নং : ১১২ বয়স : 30 লিঙ্গ : মহিলা	KZG0369199 ফটো উপলব্ধ
# 359 নাম : ৰীতা তামাং সোনাৰ মাতৃৰ নাম: মতি মায়া তামাং ঘৰ নং : ১১২ বয়স : 27 লিঙ্গ : মহিলা	KZG0331751 ফটো উপলব্ধ	360 নাম : গিতা গুৰুং পিতাৰ নাম: মন বাহাদুৰ গুৰুং ঘৰ নং : ১১৫ বয়স : 31 লিঙ্গ : মহিলা	KZG0303966 ফটো উপলব্ধ	361 নাম : ৰিতা গুৰুং পিতাৰ নাম: মন বাহাদুৰ গুৰুং ঘৰ নং : ১১৫ বয়স : 27 লিঙ্গ : মহিলা	KZG0303958 ফটো উপলব্ধ
362 নাম : জলমেশ কুমাৰ পিতাৰ নাম: উমী শংকৰ শাহ ঘৰ নং : ১১৬ বয়স : 38 লিঙ্গ : পুৰুষ	KZG0462036 ফটো উপলব্ধ	363 নাম : প্ৰিয়ংকা দেৱী স্বামীৰ নাম: ৰাজীৱ কুমাৰ সাহ ঘৰ নং : ১১২ বয়স : 33 লিঙ্গ : মহিলা	EIZ0050203 ফটো উপলব্ধ	364 নাম : পুনম গোৱালা পিতাৰ নাম: মোহন গোৱালা ঘৰ নং : ১৪৫ বয়স : 25 লিঙ্গ : মহিলা	EIZ0053314 ফটো উপলব্ধ
365 নাম : নৰ মায়া চেত্ৰী স্বামীৰ নাম: মন বাহাদুৰ চেত্ৰী ঘৰ নং : ১৪৯ বয়স : 66 লিঙ্গ : মহিলা	KZG1051554 ফটো উপলব্ধ	366 নাম : হিমাংশু কুমাৰ পিতাৰ নাম: সঞ্জয় কুমাৰ ঘৰ নং : ১৪৯ বয়স : 20 লিঙ্গ : পুৰুষ	EIZ0053355 ফটো উপলব্ধ	367 নাম : ৰিয়া চাহ পিতাৰ নাম: সঞ্জিত চাহ ঘৰ নং : ১৫০ বয়স : 23 লিঙ্গ : মহিলা	KZG0350322 ফটো উপলব্ধ
368 নাম : ৰাজন কুমাৰ পিতাৰ নাম: সঞ্জয় কুমাৰ ঘৰ নং : ১৫০ বয়স : 20 লিঙ্গ : পুৰুষ	EIZ0053363 ফটো উপলব্ধ	369 নাম : বুন কুমাৰ পিতাৰ নাম: কলেচুৰ কুমাৰ ঘৰ নং : 162 বয়স : 28 লিঙ্গ : মহিলা	EIZ0045872 ফটো উপলব্ধ	370 নাম : ফুলমায়া ছেত্ৰী স্বামীৰ নাম: বিকাশ ছেত্ৰী ঘৰ নং : ১৯৯ বয়স : 39 লিঙ্গ : মহিলা	EIZ0122283 ফটো উপলব্ধ
371 নাম : মনালিকা সন্দিকৈ শৰ্মা স্বামীৰ নাম: অনুপ শৰ্মা ঘৰ নং : ২৩০ বয়স : 27 লিঙ্গ : মহিলা	EIZ0049502 ফটো উপলব্ধ	372 নাম : জুন নায়ক পিতাৰ নাম: ৰমেশ নায়ক ঘৰ নং : ২৩৭ বয়স : 48 লিঙ্গ : মহিলা	KZG0529198 ফটো উপলব্ধ	373 নাম : অশোক শাহ পিতাৰ নাম: ৰামেশ্বৰ শাহ ঘৰ নং : ২৩৯ বয়স : 59 লিঙ্গ : পুৰুষ	KZG0529214 ফটো উপলব্ধ
374 নাম : কিষান মালী পিতাৰ নাম: ডয়াল মালী ঘৰ নং : 245 বয়স : 20 লিঙ্গ : পুৰুষ	EIZ0045021 ফটো উপলব্ধ	375 নাম : সঞ্জয় নায়ক মাতৃৰ নাম: জুন নায়ক ঘৰ নং : ২৫২ বয়স : 33 লিঙ্গ : পুৰুষ	KZG0513564 ফটো উপলব্ধ	376 নাম : পবন নায়ক মাতৃৰ নাম: জুন নায়ক ঘৰ নং : ২৫২ বয়স : 31 লিঙ্গ : পুৰুষ	KZG0513515 ফটো উপলব্ধ



377 নাম : দিপালি নায়ক মাতৃৰ নাম: জুনু নায়ক ঘৰ নং : ২৫২ বয়স : 27 লিঙ্গ : মহিলা	KZG0513499 ফটো উপলব্ধ	378 নাম : লাল মায়ী চেত্ৰী স্বামীৰ নাম: ৰাম কুমাৰ চেত্ৰী ঘৰ নং : ২৬৬ বয়স : 52 লিঙ্গ : মহিলা	KZG0307827 ফটো উপলব্ধ	#2 379 নাম : জনালী নায়ক মাতৃৰ নাম: জুনু নায়ক ঘৰ নং : ২৬৯ বয়স : 24 লিঙ্গ : মহিলা	KZG0513481 ফটো উপলব্ধ
380 নাম : কিশ্বৰ কুমাৰ পিতাৰ নাম: পুছ ৰাজ ঘৰ নং : 289 বয়স : 49 লিঙ্গ : পুৰুষ	KZG0498972 ফটো উপলব্ধ	381 নাম : চুমন আগৰৱাল স্বামীৰ নাম: কিশ্বৰ কুমাৰ ঘৰ নং : 289 বয়স : 40 লিঙ্গ : মহিলা	KZG0498964 ফটো উপলব্ধ	382 নাম : শংকৰ কুমাৰ চৌধুৰী পিতাৰ নাম: বাজনাথ চৌধুৰী ঘৰ নং : 290 বয়স : 33 লিঙ্গ : পুৰুষ	KZG0513887 ফটো উপলব্ধ
383 নাম : মমতা দেৱী স্বামীৰ নাম: শংকৰ কুমাৰ চৌধুৰী ঘৰ নং : 290 বয়স : 30 লিঙ্গ : মহিলা	KZG0513937 ফটো উপলব্ধ	384 নাম : বনজন থাউমুং স্বামীৰ নাম: নিহোম চিৰিং ঘৰ নং : ৩৩৩ বয়স : 26 লিঙ্গ : মহিলা	EIZ0086512 ফটো উপলব্ধ	385 নাম : ৰমিলা মুণ্ডা পিতাৰ নাম: ৰচুবা মুণ্ডা ঘৰ নং : ৩৩৩ বয়স : 38 লিঙ্গ : মহিলা	EIZ0053637 ফটো উপলব্ধ
386 নাম : সুনীল কোৰোৱা পিতাৰ নাম: ৰাজু কোৰোৱা ঘৰ নং : ৩৩৪ বয়স : 30 লিঙ্গ : পুৰুষ	EIZ0116053 ফটো উপলব্ধ	387 নাম : অঞ্জলী ভূঞা পিতাৰ নাম: দাদু ভূঞা ঘৰ নং : ৩৩৫ বয়স : 37 লিঙ্গ : মহিলা	EIZ0116061 ফটো উপলব্ধ	388 নাম : ইন্দ্ৰ মায়ী ছেত্ৰী পিতাৰ নাম: নোযনা সিং খৰোকী ঘৰ নং : ৩৩৭ বয়স : 56 লিঙ্গ : মহিলা	EIZ0116186 ফটো উপলব্ধ
389 নাম : সুনীল কুমাৰ ৰাম পিতাৰ নাম: আনিৰুধ ৰাম ঘৰ নং : ৩৪০ বয়স : 43 লিঙ্গ : পুৰুষ	EIZ0073379 ফটো উপলব্ধ	# 390 নাম : ৰাখী লামা পিতাৰ নাম: ৰাম লামা ঘৰ নং : ৩৪৪ বয়স : 19 লিঙ্গ : মহিলা	EIZ0141853 ফটো উপলব্ধ	391 নাম : লীমথাংগৰ আয়াৰ পিতাৰ নাম: টেকটেম্জেণ আয়াৰ ঘৰ নং : 349সী বয়স : 48 লিঙ্গ : পুৰুষ	KZG0425322 ফটো উপলব্ধ
392 নাম : পুনম কোঁৱৰ পিতাৰ নাম: ৰাজু কোঁৱৰ ঘৰ নং : ৩৫৫ বয়স : 25 লিঙ্গ : মহিলা	EIZ0080002 ফটো উপলব্ধ	393 নাম : সকেন নায়ক পিতাৰ নাম: শিব নায়ক ঘৰ নং : ৩৬৩ বয়স : 43 লিঙ্গ : পুৰুষ	EIZ0116517 ফটো উপলব্ধ	394 নাম : মীনা নায়ক স্বামীৰ নাম: সকেন নায়ক ঘৰ নং : ৩৬৫ বয়স : 46 লিঙ্গ : মহিলা	EIZ0116145 ফটো উপলব্ধ
395 নাম : ৰোহন সোনাৰ পিতাৰ নাম: কমল সোনাৰ ঘৰ নং : ৩৬৭ বয়স : 20 লিঙ্গ : পুৰুষ	EIZ0073395 ফটো উপলব্ধ	396 নাম : মনোজ কুমাৰ পিতাৰ নাম: মহেন্দ্ৰ শাহ ঘৰ নং : ৪০০ বয়স : 32 লিঙ্গ : পুৰুষ	KZG0420349 ফটো উপলব্ধ	397 নাম : ৰাজিব টিৰকী পিতাৰ নাম: হেলাৰুস টিৰকী ঘৰ নং : ৪২৫ বয়স : 25 লিঙ্গ : পুৰুষ	KZG0420661 ফটো উপলব্ধ
398 নাম : পাৰ্বতী গুৰুং পিতাৰ নাম: দল বাহাদুৰ গুৰুং ঘৰ নং : ৪৩১ বয়স : 35 লিঙ্গ : মহিলা	EIZ0051227 ফটো উপলব্ধ	399 নাম : দেবীলতা গোৱালা স্বামীৰ নাম: ৰাজু কুমাৰ ঘৰ নং : ৪৩৪ বয়স : 24 লিঙ্গ : মহিলা	EIZ0116152 ফটো উপলব্ধ	400 নাম : প্ৰিতম উপাধ্যায় পিতাৰ নাম: চেতনাথ উপাধ্যায় ঘৰ নং : ৪৩৮ বয়স : 21 লিঙ্গ : পুৰুষ	EIZ0073387 ফটো উপলব্ধ
401 নাম : সুমন চাহু বৰাইক স্বামীৰ নাম: ধমেন্দ্ৰ বৰাইক ঘৰ নং : ৪৪৬ বয়স : 31 লিঙ্গ : মহিলা	EIZ0004457 ফটো উপলব্ধ	402 নাম : মন বাহাদুৰ চেত্ৰী পিতাৰ নাম: কৰ্ণনা বাহাদুৰ চেত্ৰী ঘৰ নং : ৪৪৯ বয়স : 77 লিঙ্গ : পুৰুষ	KZG1051543 ফটো উপলব্ধ	403 নাম : পূজা মায়ী তামাং স্বামীৰ নাম: বিখ তামাং ঘৰ নং : ৪৪৯ বয়স : 35 লিঙ্গ : মহিলা	EIZ0003640 ফটো উপলব্ধ
404 নাম : কৰিশ্যা বসুমতাৰী স্বামীৰ নাম: অনিল বসুমতাৰী ঘৰ নং : ৪৪৯ বয়স : 24 লিঙ্গ : মহিলা	EIZ0109975 ফটো উপলব্ধ	405 নাম : প্ৰীতি পানিকা মাতৃৰ নাম: লাক্ষ্মমোনী পানিকা ঘৰ নং : ৪৫০ বয়স : 23 লিঙ্গ : মহিলা	EIZ0072090 ফটো উপলব্ধ	406 নাম : ৰশ্মী ভূঞা মাতৃৰ নাম: শান্তি দেবী ঘৰ নং : ৪৫৪ বয়স : 24 লিঙ্গ : মহিলা	EIZ0086488 ফটো উপলব্ধ



407 নাম : বশিমা সোনাৰ স্বামীৰ নাম: সুভাষ সোনাৰ ঘৰ নং : ৪৯১ বয়স : 38 লিঙ্গ : মহিলা	EIZ0028019 ফটো উপলব্ধ	408 নাম : দুৰ্গা বাহাদুৰ ছেত্ৰী পিতাৰ নাম: জিত বাহাদুৰ ছেত্ৰী ঘৰ নং : ৪৯৫ বয়স : 43 লিঙ্গ : পুৰুষ	EIZ0031930 ফটো উপলব্ধ	409 নাম : মনোজ কুটুম পিতাৰ নাম: ভোগেশ্বৰ কুটুম ঘৰ নং : ৪৯৭ বয়স : 34 লিঙ্গ : পুৰুষ	EIZ0031971 ফটো উপলব্ধ
410 নাম : বিশাল কুষ্টিয়া পিতাৰ নাম: বাৰ্জেশ কুষ্টিয়া ঘৰ নং : ৫৫২ বয়স : 25 লিঙ্গ : পুৰুষ	EIZ0104992 ফটো উপলব্ধ	411 নাম : গনেশ সাৰোথী পিতাৰ নাম: বিষ্ণু সাৰোথী ঘৰ নং : ৫৫৫ বয়স : 29 লিঙ্গ : পুৰুষ	EIZ0124354 ফটো উপলব্ধ	412 নাম : পূৰ্ণিমা চাৰ্থে স্বামীৰ নাম: গনেশ চাৰ্থে ঘৰ নং : ৫৫৫ বয়স : 28 লিঙ্গ : মহিলা	EIZ0124313 ফটো উপলব্ধ
413 নাম : বমজান কুৰেশ মাতৃৰ নাম: সায়েৰা বেগম ঘৰ নং : ৫৫৫ বয়স : 23 লিঙ্গ : পুৰুষ	EIZ0074898 ফটো উপলব্ধ	414 নাম : খেম মায়ী গুৰুং স্বামীৰ নাম: কৰন গুৰুং ঘৰ নং : ৫৫৮ বয়স : 29 লিঙ্গ : মহিলা	EIZ0119404 ফটো উপলব্ধ	415 নাম : চান কুঃ তামাং মাতৃৰ নাম: মতি মায়ী তামাং ঘৰ নং : ৫৯৫ বয়স : 20 লিঙ্গ : পুৰুষ	EIZ0006783 ফটো উপলব্ধ
416 নাম : চান কুঃ তামাং মাতৃৰ নাম: মতি মায়ী তামাং ঘৰ নং : ৫৯৫ বয়স : 20 লিঙ্গ : পুৰুষ	EIZ0022707 ফটো উপলব্ধ	417 নাম : পংকজ কোঁৱৰ পিতাৰ নাম: বিপুল কোঁৱৰ ঘৰ নং : ৫৯৬ বয়স : 20 লিঙ্গ : পুৰুষ	EIZ0004812 ফটো উপলব্ধ	418 নাম : অজিত বসুমতাৰী পিতাৰ নাম: বাৰ্বেন বসুমতাৰী ঘৰ নং : ৫৯৮ বয়স : 24 লিঙ্গ : পুৰুষ	EIZ0056101 ফটো উপলব্ধ
419 নাম : বিশাল সিং পিতাৰ নাম: জয় কুমাৰ সিং ঘৰ নং : ৫৯৮ বয়স : 23 লিঙ্গ : পুৰুষ	EIZ0050294 ফটো উপলব্ধ	420 নাম : বাম লামা পিতাৰ নাম: মন বগা লামা ঘৰ নং : ৫৯৯ বয়স : 61 লিঙ্গ : পুৰুষ	KZG0007778 ফটো উপলব্ধ	421 নাম : সামজানা লামা স্বামীৰ নাম: বাম লামা ঘৰ নং : ৫৯৯ বয়স : 54 লিঙ্গ : মহিলা	KZG0007779 ফটো উপলব্ধ
422 নাম : মন মায়ী তামাং স্বামীৰ নাম: চন্দ্ৰ বাঃ তামাং ঘৰ নং : ৫৯৮ বয়স : 36 লিঙ্গ : মহিলা	EIZ0005207 ফটো উপলব্ধ	S 423 নাম : পোন্সফ কোনিয়াক স্বামীৰ নাম: লোনিয়াক কোনিয়াক ঘৰ নং : 600 বয়স : 55 লিঙ্গ : মহিলা	KZG0298612 ফটো উপলব্ধ	S 424 নাম : পিমেন কোনিয়াক পিতাৰ নাম: বি এল লাঙ্গজাত কোনিয়াক ঘৰ নং : 600 বয়স : 35 লিঙ্গ : মহিলা	KZG0312512 ফটো উপলব্ধ
425 নাম : বমেশ প্ৰসাদ গুপ্তা পিতাৰ নাম: বানাবসী প্ৰচাদ গুপ্তা ঘৰ নং : 603 বয়স : 58 লিঙ্গ : পুৰুষ	KZG0299800 ফটো উপলব্ধ	426 নাম : উশা দেৱী স্বামীৰ নাম: বমেশ প্ৰসাদ গুপ্তা ঘৰ নং : ৬০৩ বয়স : 56 লিঙ্গ : মহিলা	KZG1592443 ফটো উপলব্ধ	427 নাম : প্ৰিয়ংকা দেৱী স্বামীৰ নাম: বাৰ্জীৱ কুমাৰ ঘৰ নং : ৬০৩ বয়স : 33 লিঙ্গ : মহিলা	EIZ0003970 ফটো উপলব্ধ
428 নাম : ৰাজীৱ কুমাৰ পিতাৰ নাম: ৰমেশ শাহ ঘৰ নং : 603 বয়স : 32 লিঙ্গ : পুৰুষ	KZG0299859 ফটো উপলব্ধ	429 নাম : নিৰঞ্জন কুমাৰ পিতাৰ নাম: ৰমেশ প্ৰচাদ গুপ্তা ঘৰ নং : 603 বয়স : 31 লিঙ্গ : পুৰুষ	KZG0299297 ফটো উপলব্ধ	430 নাম : শ্বেতা কুমাৰী পিতাৰ নাম: সুদামা কুমাৰ ঘৰ নং : 603 বয়স : 28 লিঙ্গ : মহিলা	KZG0299313 ফটো উপলব্ধ
431 নাম : প্ৰিয়ংকা কুমাৰী গুপ্তা পিতাৰ নাম: ৰমেশ প্ৰচাদ গুপ্তা ঘৰ নং : ৬০৩ বয়স : 26 লিঙ্গ : মহিলা	KZG0303941 ফটো উপলব্ধ	432 নাম : ৰাধিকা সুবেডী স্বামীৰ নাম: বলৰাম শৰ্মা ঘৰ নং : ৬০৭ বয়স : 50 লিঙ্গ : মহিলা	KZG0304170 ফটো উপলব্ধ	433 নাম : চুমিত্ৰা শৰ্মা পিতাৰ নাম: বোলোৰাম শৰ্মা ঘৰ নং : ৬০৭ বয়স : 31 লিঙ্গ : মহিলা	KZG0304402 ফটো উপলব্ধ
434 নাম : মনীষা সুবেডী মাতৃৰ নাম: ৰাধিকা সুবেডী ঘৰ নং : ৬০৭ বয়স : 29 লিঙ্গ : মহিলা	KZG0420521 ফটো উপলব্ধ	435 নাম : সুৰজ সুবেডী পিতাৰ নাম: বলৰাম সুবেডী ঘৰ নং : ৬০৭ বয়স : 27 লিঙ্গ : পুৰুষ	KZG0304188 ফটো উপলব্ধ	436 নাম : ৰোশন সুবেডী পিতাৰ নাম: বলৰাম সুবেডী ঘৰ নং : ৬০৭ বয়স : 25 লিঙ্গ : পুৰুষ	KZG0304162 ফটো উপলব্ধ



437 নাম : প্ৰিয় দত্ত পিতাৰ নাম: কানু দত্ত ঘৰ নং : ৬০৮ বয়স : 27 লিঙ্গ : মহিলা	KZG0304279 ফটো উপলব্ধ	438 নাম : বিৰেন গঢ় পিতাৰ নাম: ৰমেশ গঢ় ঘৰ নং : ৬০৯ বয়স : 36 লিঙ্গ : পুৰুষ	KZG0304238 ফটো উপলব্ধ	439 নাম : সনাতোংবা সিং পিতাৰ নাম: বাবু সিং ঘৰ নং : 610 বয়স : 58 লিঙ্গ : পুৰুষ	KZG0304261 ফটো উপলব্ধ
440 নাম : শিব সংকৰ ভগত পিতাৰ নাম: ৰামদেৱ ভগত ঘৰ নং : 612 বয়স : 34 লিঙ্গ : পুৰুষ	KZG0304311 ফটো উপলব্ধ	441 নাম : ফুলকুমাৰী ভগত সিং স্বামীৰ নাম: শিব শংকৰ ভগত ঘৰ নং : ৬১২ বয়স : 31 লিঙ্গ : মহিলা	KZG0326082 ফটো উপলব্ধ	442 নাম : মন বাহাদুৰ লামা পিতাৰ নাম: বাৰ্থা বাহাদুৰ লামা ঘৰ নং : ৬১৫ বয়স : 83 লিঙ্গ : পুৰুষ	KZG1286528 ফটো উপলব্ধ
443 নাম : ৰাজু লামা পিতাৰ নাম: মন বাহাদুৰ লামা ঘৰ নং : ৬১৫ বয়স : 34 লিঙ্গ : পুৰুষ	KZG0485367 ফটো উপলব্ধ	444 নাম : গমা দেবী চাহি পিতাৰ নাম: ললিত বাহাদুৰ চাহি ঘৰ নং : ৬১৮ বয়স : 55 লিঙ্গ : মহিলা	KZG0406835 ফটো উপলব্ধ	445 নাম : সুৰেশ থাপা মাতৃৰ নাম: গোম দেবী শাহি ঘৰ নং : ৬১৮ বয়স : 31 লিঙ্গ : পুৰুষ	KZG0370338 ফটো উপলব্ধ
446 নাম : শম্ভু থাপা মাতৃৰ নাম: গোম দেবী শাহি ঘৰ নং : ৬১৮ বয়স : 27 লিঙ্গ : পুৰুষ	KZG0370346 ফটো উপলব্ধ	447 নাম : ৰাজু থাপা মাতৃৰ নাম: গোম দেবী শাহি ঘৰ নং : ৬১৮ বয়স : 26 লিঙ্গ : পুৰুষ	KZG0370544 ফটো উপলব্ধ	448 নাম : সঞ্জীৱ ৰয় পিতাৰ নাম: কান্তিলাল ৰয় ঘৰ নং : ৬১৯ বয়স : 46 লিঙ্গ : পুৰুষ	KZG0406827 ফটো উপলব্ধ
449 নাম : লাকি ৰায় স্বামীৰ নাম: সঞ্জীৱ ৰায় ঘৰ নং : ৬১৯ বয়স : 37 লিঙ্গ : মহিলা	KZG0464065 ফটো উপলব্ধ	450 নাম : লিলা গোয়ালা পিতাৰ নাম: শকুন্তেব গোয়ালা ঘৰ নং : 620 বয়স : 47 লিঙ্গ : মহিলা	KZG0312504 ফটো উপলব্ধ	451 নাম : তিল বাহাদুৰ লিম্বু পিতাৰ নাম: হিন্দীৰা বাহাদুৰ লিম্বু ঘৰ নং : ৬২১গ বয়স : 30 লিঙ্গ : পুৰুষ	KZG0545608 ফটো উপলব্ধ
452 নাম : গোৱে থাপা অন্যান্য: চন্দ্ৰ বাহাদুৰ থাপা ঘৰ নং : ৬২২ বয়স : 30 লিঙ্গ : পুৰুষ	KZG0539379 ফটো উপলব্ধ	453 নাম : হিৰা দেবি পিতাৰ নাম: যোৰ সিং ঘৰ নং : ৬৩০ বয়স : 48 লিঙ্গ : মহিলা	KZG0463885 ফটো উপলব্ধ	454 নাম : অশোক ঘীসিং পিতাৰ নাম: লীল বাহাদুৰ ঘীসিং ঘৰ নং : ৬৩০ বয়স : 31 লিঙ্গ : পুৰুষ	KZG0478313 ফটো উপলব্ধ
455 নাম : অখিলেশ কুমাৰ শ্বাৰ পিতাৰ নাম: শ্ৰী অশোক শ্বাৰ ঘৰ নং : ৬৩০ বয়স : 28 লিঙ্গ : পুৰুষ	KZG0524728 ফটো উপলব্ধ	456 নাম : ৰঞ্জীতা দেবী মাতৃৰ নাম: হিৰা দেবী ঘৰ নং : ৬৩০ বয়স : 27 লিঙ্গ : মহিলা	KZG0420216 ফটো উপলব্ধ	457 নাম : পূৰ্ণিমা ছেত্ৰি স্বামীৰ নাম: কৃষ্ণা বাহাদুৰ ছেত্ৰি ঘৰ নং : ৬৩১ বয়স : 70 লিঙ্গ : মহিলা	KZG0528109 ফটো উপলব্ধ
458 নাম : সঞ্জয় ছেত্ৰি পিতাৰ নাম: কৃষ্ণা বাহাদুৰ ছেত্ৰি ঘৰ নং : ৬৩১ বয়স : 43 লিঙ্গ : পুৰুষ	KZG0478164 ফটো উপলব্ধ	459 নাম : কমলা চেত্ৰী স্বামীৰ নাম: সঞ্জয় চেত্ৰী ঘৰ নং : ৬৩১ বয়স : 35 লিঙ্গ : মহিলা	KZG0326371 ফটো উপলব্ধ	460 নাম : মদন ভূজেল পিতাৰ নাম: চন্দ্ৰ বাহাদুৰ ভূজেল ঘৰ নং : ৬৩৬ বয়স : 40 লিঙ্গ : পুৰুষ	KZG0464057 ফটো উপলব্ধ
461 নাম : অঞ্জু চেত্ৰী স্বামীৰ নাম: ভিম বাহাদুৰ চেত্ৰী ঘৰ নং : ৬৩৭ বয়স : 37 লিঙ্গ : মহিলা	KZG0464032 ফটো উপলব্ধ	462 নাম : অবধেশ কুমাৰ চৌধুৰী পিতাৰ নাম: মংগেইন চৌধুৰী ঘৰ নং : ৬৪২ বয়স : 32 লিঙ্গ : পুৰুষ	KZG0317800 ফটো উপলব্ধ	463 নাম : প্ৰবীণ কুমাৰ পিতাৰ নাম: মংগান চৌধুৰী ঘৰ নং : ৬৪২ বয়স : 29 লিঙ্গ : পুৰুষ	KZG0524678 ফটো উপলব্ধ
464 নাম : ডিগ বাহাদুৰ ৰাই অন্যান্য: ডাঙ্গৰ বাহাদুৰ ৰাই ঘৰ নং : 643 বয়স : 28 লিঙ্গ : পুৰুষ	KZG0539387 ফটো উপলব্ধ	465 নাম : জয়ন্তী মন্ডা স্বামীৰ নাম: দেউনিচ মূণ্ডা ঘৰ নং : ৬৪৫ বয়স : 45 লিঙ্গ : মহিলা	KZG5538158 ফটো উপলব্ধ	466 নাম : মহম্মদ মুস্তফা পিতাৰ নাম: মইমাদ ৰৌছন ঘৰ নং : ৬৪৫ বয়স : 40 লিঙ্গ : পুৰুষ	KZG0463075 ফটো উপলব্ধ



467 নাম : হিৰা চেত্ৰী স্বামীৰ নাম : ৰাজু চেত্ৰী ঘৰ নং : ৬৪৫ বয়স : 34 লিঙ্গ : মহিলা	KZG0484659 ফটো উপলব্ধ	468 নাম : তানজা খাতুন স্বামীৰ নাম : মহম্মদ মুস্তাফা ঘৰ নং : ৬৪৫ বয়স : 32 লিঙ্গ : মহিলা	KZG0463067 ফটো উপলব্ধ	469 নাম : ছাহেবা বেগম স্বামীৰ নাম : ৰমজান কুৰেশ ঘৰ নং : ৬৫১ বয়স : 20 লিঙ্গ : মহিলা	EIZ0105023 ফটো উপলব্ধ
470 নাম : টিকা কুমাৰী ছেত্ৰী পিতাৰ নাম : ৰাম বাঃ ছেত্ৰী ঘৰ নং : ৬৫৪ বয়স : 36 লিঙ্গ : মহিলা	EIZ0113688 ফটো উপলব্ধ	471 নাম : বনজন থাউমংগ স্বামীৰ নাম : ইংগহাম চিৰিং ঘৰ নং : ৬৫৪ বয়স : 26 লিঙ্গ : মহিলা	EIZ0080978 ফটো উপলব্ধ	472 নাম : সাটে ছেত্ৰী পিতাৰ নাম : সীনা ছেত্ৰী ঘৰ নং : ৬৫৮বী বয়স : 43 লিঙ্গ : পুৰুষ	KZG0483909 ফটো উপলব্ধ
473 নাম : মুনিৰা মুণ্ডা স্বামীৰ নাম : খংগেন মুণ্ডা ঘৰ নং : ৬৫১ বয়স : 46 লিঙ্গ : মহিলা	EIZ0122135 ফটো উপলব্ধ	474 নাম : সুনীল চাওতাল পিতাৰ নাম : মনোজ চাওতাল ঘৰ নং : ৬৬১ বয়স : 32 লিঙ্গ : পুৰুষ	EIZ0122606 ফটো উপলব্ধ	475 নাম : অনিমা কুমাৰ স্বামীৰ নাম : ৰাম কুমাৰ ঘৰ নং : ৬৬১ বয়স : 26 লিঙ্গ : মহিলা	EIZ0037028 ফটো উপলব্ধ
476 নাম : উষা চাংমা পিতাৰ নাম : নাথনীল বাগে ঘৰ নং : ৬৭৭ বয়স : 51 লিঙ্গ : মহিলা	EIZ0050955 ফটো উপলব্ধ	477 নাম : টিমথি চাংমা মাতৃৰ নাম : উষা চাংমা ঘৰ নং : ৬৭৭ বয়স : 24 লিঙ্গ : পুৰুষ	EIZ0050831 ফটো উপলব্ধ	478 নাম : ৰেন বাঢ়ৈ স্বামীৰ নাম : হৰিন্দৰ বাঢ়ৈ ঘৰ নং : ৬৭৯ বয়স : 35 লিঙ্গ : মহিলা	EIZ0072116 ফটো উপলব্ধ
479 নাম : বীৰ বাহাদুৰ থাপা মাতৃৰ নাম : মায়ী দেবী ঘৰ নং : ৬৮৭ বয়স : 26 লিঙ্গ : পুৰুষ	EIZ0071373 ফটো উপলব্ধ	480 নাম : সংগীতা ৰায় স্বামীৰ নাম : মোনিত কুমাৰ ৰায় ঘৰ নং : ৬৮৮ বয়স : 22 লিঙ্গ : মহিলা	EIZ0072165 ফটো উপলব্ধ	481 নাম : বিশা তান্ত্ৰী ইন্দুৱাৰ স্বামীৰ নাম : প্ৰদীপ নাৰায়ন ইন্দুৱাৰ ঘৰ নং : ৬৮৯ বয়স : 28 লিঙ্গ : মহিলা	EIZ0072173 ফটো উপলব্ধ
482 নাম : পবিত্ৰ তাঁতি পিতাৰ নাম : সন্ধ্যাৰু তাঁতি ঘৰ নং : ৬৯০ বয়স : 47 লিঙ্গ : পুৰুষ	KZG0553487 ফটো উপলব্ধ	483 নাম : ভাৰতী তাঁতি স্বামীৰ নাম : পবিত্ৰ তাঁতি ঘৰ নং : ৬৯০ বয়স : 37 লিঙ্গ : মহিলা	KZG0553479 ফটো উপলব্ধ	484 নাম : নীৰজ কুমাৰ দবে পিতাৰ নাম : শ্ৰীধৰন দবে ঘৰ নং : ৬৯১ বয়স : 41 লিঙ্গ : পুৰুষ	EIZ0072926 ফটো উপলব্ধ
485 নাম : ৰবিন গোৱালা পিতাৰ নাম : কেকো গোৱালা ঘৰ নং : ৬৯১ বয়স : 27 লিঙ্গ : পুৰুষ	EIZ0073023 ফটো উপলব্ধ	486 নাম : সুনীল কুমাৰ পিতাৰ নাম : বিজলী ঠাকুৰ ঘৰ নং : ৬৯৫ বয়স : 29 লিঙ্গ : পুৰুষ	EIZ0072108 ফটো উপলব্ধ	487 নাম : ইনদমায়া চেত্ৰী পিতাৰ নাম : শমো ঘৰ নং : ৬৯৭ বয়স : 48 লিঙ্গ : মহিলা	KZG1592823 ফটো উপলব্ধ
488 নাম : চুনিল কুৰ্মী পিতাৰ নাম : ছিবিলাল কুৰ্মী ঘৰ নং : ৬৯৭ বয়স : 40 লিঙ্গ : পুৰুষ	EIZ0004473 ফটো উপলব্ধ	489 নাম : বিকাশ চেত্ৰী পিতাৰ নাম : খৰকা বাহাদুৰ চেত্ৰী ঘৰ নং : ৬৯৯ বয়স : 24 লিঙ্গ : পুৰুষ	KZG1592989 ফটো উপলব্ধ	490 নাম : জোনালী বসুমতাৰী স্বামীৰ নাম : গগৌ বসুমতাৰী ঘৰ নং : ৬৯৯ বয়স : 44 লিঙ্গ : মহিলা	EIZ0066779 ফটো উপলব্ধ
491 নাম : প্ৰিয়ংকা কুমাৰ পিতাৰ নাম : ছেলকৰুন কুমাৰ ঘৰ নং : ৬৯৯ বয়স : 23 লিঙ্গ : মহিলা	EIZ0050187 ফটো উপলব্ধ	492 নাম : শিলপা চেত্ৰী মাতৃৰ নাম : যমুনা চেত্ৰী ঘৰ নং : ৬৯৯ বয়স : 21 লিঙ্গ : মহিলা	KZG1592872 ফটো উপলব্ধ	493 নাম : টুতু মনি কুৰ্মী স্বামীৰ নাম : সুনীল কুৰ্মী ঘৰ নং : ৭০৩ বয়স : 38 লিঙ্গ : মহিলা	KZG1593862 ফটো উপলব্ধ
494 নাম : সিনোলে জিশীংগ ৰেংমা পিতাৰ নাম : সামুয়েল জিশীংগ ৰেংমা ঘৰ নং : ৭০৭ বয়স : 23 লিঙ্গ : মহিলা	EIZ0127969 ফটো উপলব্ধ	495 নাম : দীপা কুমাৰী মাতৃৰ নাম : বিনা কুমাৰ ঘৰ নং : ৭০৮ বয়স : 32 লিঙ্গ : মহিলা	KZG1593482 ফটো উপলব্ধ	496 নাম : ববিতা কুমাৰী স্বামীৰ নাম : বদন কুমাৰ ঘৰ নং : ৭০৮ বয়স : 29 লিঙ্গ : মহিলা	KZG1593490 ফটো উপলব্ধ



497 নাম : সঞ্জনা ছেত্ৰী পিতাৰ নাম: বেনু ছেত্ৰী ঘৰ নং : ৭০৯ বয়স : 20 লিঙ্গ : মহিলা	EIZ0128439 ফটো উপলব্ধ	498 নাম : নবৰাজ ছেত্ৰী পিতাৰ নাম: বেনু ছেত্ৰী ঘৰ নং : ৭১০ বয়স : 19 লিঙ্গ : পুৰুষ	EIZ0130914 ফটো উপলব্ধ	499 নাম : শ্ৰবণ কুমাৰ পিতাৰ নাম: শিৱ শংকৰ জয়সোয়াল ঘৰ নং : ৭১১ বয়স : 42 লিঙ্গ : পুৰুষ	EIZ0128785 ফটো উপলব্ধ
500 নাম : বিক্রম ক্ৰু পিতাৰ নাম: উমা সংগাৰ শাহ ঘৰ নং : 715 বয়স : 26 লিঙ্গ : পুৰুষ	KZG0312314 ফটো উপলব্ধ	501 নাম : শিল্পা ৰায় মাতৃৰ নাম: মীৰা ৰাই ঘৰ নং : ৭১৫ বয়স : 22 লিঙ্গ : মহিলা	KZG1594381 ফটো উপলব্ধ	502 নাম : জুবী শইকিয়া পিতাৰ নাম: মলোকা বৰা ঘৰ নং : ৭২০ বয়স : 46 লিঙ্গ : পুৰুষ	KZG0509174 ফটো উপলব্ধ
503 নাম : ভাৰত শইকিয়া মাতৃৰ নাম: জুবী শইকিয়া ঘৰ নং : ৭২০ বয়স : 26 লিঙ্গ : পুৰুষ	KZG1567775 ফটো উপলব্ধ	504 নাম : অজয় সিং পিতাৰ নাম: কৈলাশ সিং ঘৰ নং : ৭২৬ বয়স : 53 লিঙ্গ : পুৰুষ	KZG0432013 ফটো উপলব্ধ	S 505 নাম : বিপুল বৰা পিতাৰ নাম: ধৰ্মেশ্বৰ বৰা ঘৰ নং : ৭২৬ বয়স : 49 লিঙ্গ : পুৰুষ	KZG0427781 ফটো উপলব্ধ
506 নাম : নাজিমা সিং স্বামীৰ নাম: অজয় সিং ঘৰ নং : ৭২৬ বয়স : 26 লিঙ্গ : মহিলা	KZG1590488 ফটো উপলব্ধ	507 নাম : দিল বাহাদুৰ লিখু পিতাৰ নাম: ইন্দ বাহাদুৰ লিখু ঘৰ নং : 729 বয়স : 33 লিঙ্গ : পুৰুষ	KZG0530683 ফটো উপলব্ধ	508 নাম : বৰ্মা থাপা পিতাৰ নাম: বল বাহাদুৰ থাপা ঘৰ নং : ৭৩১ বয়স : 50 লিঙ্গ : মহিলা	KZG0432963 ফটো উপলব্ধ
509 নাম : কুমাৰী ছেত্ৰী স্বামীৰ নাম: হৰি ছেত্ৰী ঘৰ নং : ৭৪০ বয়স : 35 লিঙ্গ : মহিলা	KZG0433680 ফটো উপলব্ধ	510 নাম : বৈসনৱী কুমাৰী স্বামীৰ নাম: কৈলাশ কুমাৰ ঘৰ নং : ৭৪৪ বয়স : 24 লিঙ্গ : মহিলা	EIZ0138636 ফটো উপলব্ধ	# 511 নাম : মাজনী কুমাৰী স্বামীৰ নাম: তৰুণ কুমাৰ ঘৰ নং : ৭৪৫ বয়স : 24 লিঙ্গ : মহিলা	KZG0434191 ফটো উপলব্ধ
512 নাম : পম্পী গগৈ পিতাৰ নাম: বানেশ্বৰ গগৈ ঘৰ নং : ৭৪৯ বয়স : 32 লিঙ্গ : মহিলা	EIZ0033712 ফটো উপলব্ধ	513 নাম : পূজা চেতিয়া শৰ্মা স্বামীৰ নাম: অজুন শৰ্মা ঘৰ নং : ৭৫৪ বয়স : 29 লিঙ্গ : মহিলা	EIZ0141093 ফটো উপলব্ধ	514 নাম : বিৰেন সিং পিতাৰ নাম: গোল্ড মোহন সিং ঘৰ নং : ৭৫৭ বয়স : 47 লিঙ্গ : পুৰুষ	KZG0434365 ফটো উপলব্ধ
515 নাম : অঞ্জলি ৰয় স্বামীৰ নাম: ৰমেন ৰয় ঘৰ নং : ৭৬০ বয়স : 26 লিঙ্গ : মহিলা	KZG1567767 ফটো উপলব্ধ	516 নাম : চন্দন কুমাৰ পিতাৰ নাম: মোহন শাহ ঘৰ নং : ৭৬১ বয়স : 39 লিঙ্গ : পুৰুষ	KZG1561661 ফটো উপলব্ধ	517 নাম : মীনা দেবী স্বামীৰ নাম: উৰ্কেন লামা ঘৰ নং : ৭৬৪ বয়স : 38 লিঙ্গ : মহিলা	KZG1567759 ফটো উপলব্ধ
518 নাম : পাৰ্বতী শৰ্মা স্বামীৰ নাম: জয়ৰাজ শৰ্মা ঘৰ নং : ৭৬৭ বয়স : 38 লিঙ্গ : মহিলা	KZG1567742 ফটো উপলব্ধ	519 নাম : পৰন গুৰুং মাতৃৰ নাম: নিমি গুৰুং ঘৰ নং : ৭৬৭ বয়স : 20 লিঙ্গ : পুৰুষ	EIZ0086504 ফটো উপলব্ধ	520 নাম : ৰিকি ৰায় মাতৃৰ নাম: বেথা ৰায় ঘৰ নং : ৭৬৯ বয়স : 24 লিঙ্গ : পুৰুষ	EIZ0069591 ফটো উপলব্ধ
521 নাম : সুবাস দাস পিতাৰ নাম: ছাইমন দাস ঘৰ নং : ৭৭০ বয়স : 35 লিঙ্গ : পুৰুষ	KZG1567700 ফটো উপলব্ধ	522 নাম : বেহুলা পানিকা স্বামীৰ নাম: ৰাজু পানিকা ঘৰ নং : ৭৭০ বয়স : 27 লিঙ্গ : মহিলা	EIZ0031963 ফটো উপলব্ধ	523 নাম : মনদীপ লিখু পিতাৰ নাম: অমৃত লিখু ঘৰ নং : ৭৭০ বয়স : 19 লিঙ্গ : পুৰুষ	EIZ0139055 ফটো উপলব্ধ
524 নাম : হেমা থাপা স্বামীৰ নাম: জিত বাহাদুৰ থাপা ঘৰ নং : ৭৭১ বয়স : 45 লিঙ্গ : মহিলা	EIZ0031997 ফটো উপলব্ধ	525 নাম : অঞ্জলী গড় স্বামীৰ নাম: বাবুল গড় ঘৰ নং : ৭৭৩ বয়স : 21 লিঙ্গ : মহিলা	EIZ0118968 ফটো উপলব্ধ	526 নাম : মঃ সাহিল পিতাৰ নাম: মঃ মন্মান ঘৰ নং : ৭৭৪ বয়স : 19 লিঙ্গ : পুৰুষ	EIZ0105601 ফটো উপলব্ধ



527 নাম : ৰতন গঢ় পিতাৰ নাম: ৰমেশ গঢ় ঘৰ নং : ৭৭৫ বয়স : 33 লিঙ্গ : পুৰুষ	KZG1561232 ফটো উপলব্ধ	528 নাম : ধন বাহাদুৰ পিতাৰ নাম: দিলী বাহাদুৰ ঘৰ নং : ৭৭৭ বয়স : 59 লিঙ্গ : পুৰুষ	EIZ0028076 ফটো উপলব্ধ	529 নাম : বিশা তান্তী ইন্দুৱাৰ স্বামীৰ নাম: প্ৰদীপ নাৰায়ন ইন্দুৱাৰ ঘৰ নং : ৭৭৭ বয়স : 27 লিঙ্গ : মহিলা	EIZ0071399 ফটো উপলব্ধ
530 নাম : কবিতা গুৰুং পিতাৰ নাম: কৃষ্ণ গুৰুং ঘৰ নং : ৭৭৭ বয়স : 20 লিঙ্গ : মহিলা	EIZ0118802 ফটো উপলব্ধ	531 নাম : ওমিলা কুমাৰ স্বামীৰ নাম: অজিত কুমাৰ ঘৰ নং : ৭৭৮ বয়স : 30 লিঙ্গ : মহিলা	EIZ0118810 ফটো উপলব্ধ	532 নাম : কৰন মালী পিতাৰ নাম: দয়াল মালী ঘৰ নং : ৭৭৮ বয়স : 24 লিঙ্গ : পুৰুষ	EIZ0028738 ফটো উপলব্ধ
533 নাম : বিমল চন্দ্ৰ দেব পিতাৰ নাম: বিনোদ চন্দ্ৰ দেব ঘৰ নং : ৭৭৯ বয়স : 51 লিঙ্গ : পুৰুষ	EIZ0069583 ফটো উপলব্ধ	534 নাম : পূৰ্ণিমা দেব দত্ত স্বামীৰ নাম: বিমল চন্দ্ৰ দেব ঘৰ নং : ৭৭৯ বয়স : 46 লিঙ্গ : মহিলা	EIZ0069575 ফটো উপলব্ধ	535 নাম : বিজয় কুমাৰ পিতাৰ নাম: ৰাম চন্দ্ৰ সিং ঘৰ নং : ৭৭৯ বয়স : 37 লিঙ্গ : পুৰুষ	EIZ0029363 ফটো উপলব্ধ
536 নাম : পংকজ কুমাৰ চৌধুৰী পিতাৰ নাম: মঙ্গিন চৌধুৰী ঘৰ নং : ৭৭৯ বয়স : 20 লিঙ্গ : পুৰুষ	EIZ0033704 ফটো উপলব্ধ	537 নাম : নীৰজ কুমাৰ দুবে পিতাৰ নাম: শ্ৰীধৰন দুবে ঘৰ নং : ৭৮৯ বয়স : 41 লিঙ্গ : মহিলা	EIZ0068890 ফটো উপলব্ধ	538 নাম : মনীশা কুমাৰ পিতাৰ নাম: নৰিন কুমাৰ ঘৰ নং : ৭৮৯ বয়স : 24 লিঙ্গ : মহিলা	KZG0416453 ফটো উপলব্ধ
539 নাম : বিশ্বনাথ কুমাৰ পিতাৰ নাম: মুখলাল কুমাৰ ঘৰ নং : ৭৯০ বয়স : 49 লিঙ্গ : পুৰুষ	EIZ0072181 ফটো উপলব্ধ	540 নাম : ভৰত ছেত্ৰী অন্যান্য: ৰাজু ছেত্ৰী ঘৰ নং : ৭৯০ বয়স : 35 লিঙ্গ : পুৰুষ	EIZ0020198 ফটো উপলব্ধ	541 নাম : বিনয় ৰাই পিতাৰ নাম: ৰাম বাহাদুৰ ৰাই ঘৰ নং : ৭৯১ বয়স : 43 লিঙ্গ : পুৰুষ	KZG1592187 ফটো উপলব্ধ
542 নাম : ৰহিত কুমাৰ পিতাৰ নাম: প্ৰেমচন কুমাৰ ঘৰ নং : ৭৯২ বয়স : 26 লিঙ্গ : পুৰুষ	KZG1592195 ফটো উপলব্ধ	543 নাম : ৰাজীৱ কুমাৰ সাহ পিতাৰ নাম: প্ৰভু সাহ ঘৰ নং : ৭৯৩ বয়স : 40 লিঙ্গ : পুৰুষ	KZG1592401 ফটো উপলব্ধ	544 নাম : নাওমি বসুমতাৰী স্বামীৰ নাম: মনজিত বসুমতাৰী ঘৰ নং : ৭৯৪ বয়স : 28 লিঙ্গ : মহিলা	EIZ0108704 ফটো উপলব্ধ
545 নাম : মেবেল জি এস ৰাইংগ্সট পিতাৰ নাম: জোশুয়া এ জি ৰাইংগ্সট ঘৰ নং : ৭৯৮ বয়স : 19 লিঙ্গ : মহিলা	EIZ0108696 ফটো উপলব্ধ	546 নাম : গংগা ৰাম থাপা মাতৃৰ নাম: মায়ী দেবী ঘৰ নং : ৭৯৯ বয়স : 29 লিঙ্গ : পুৰুষ	EIZ0101931 ফটো উপলব্ধ	547 নাম : গোপী ৰায় স্বামীৰ নাম: লীল বাহাদুৰ ৰায় ঘৰ নং : ৮০৭ বয়স : 48 লিঙ্গ : মহিলা	EIZ0115089 ফটো উপলব্ধ
548 নাম : মেবেল জি এস ৰয়স্কাসট পিতাৰ নাম: জোশুয়া এ জি ৰয়স্কাসট ঘৰ নং : ৮১২ বয়স : 19 লিঙ্গ : মহিলা	EIZ0110056 ফটো উপলব্ধ	549 নাম : নিপু দত্ত পিতাৰ নাম: নীলকণ্ঠ দত্ত ঘৰ নং : ৮১৬ বয়স : 49 লিঙ্গ : পুৰুষ	KZG1592054 ফটো উপলব্ধ	550 নাম : মীনা দত্ত স্বামীৰ নাম: নিপু দত্ত ঘৰ নং : ৮১৬ বয়স : 39 লিঙ্গ : মহিলা	KZG1592062 ফটো উপলব্ধ
551 নাম : নিৰোবিকা দত্ত পিতাৰ নাম: নিপু দত্ত ঘৰ নং : ৮১৬ বয়স : 21 লিঙ্গ : মহিলা	KZG1592237 ফটো উপলব্ধ	552 নাম : বিবেক গুৰুং মাতৃৰ নাম: মুম্বী গুৰুং ঘৰ নং : ৮২৫ বয়স : 22 লিঙ্গ : পুৰুষ	EIZ0021444 ফটো উপলব্ধ	553 নাম : ইফান গুৰুং মাতৃৰ নাম: মুম্বী গুৰুং ঘৰ নং : ৮২৫ বয়স : 20 লিঙ্গ : পুৰুষ	EIZ0021451 ফটো উপলব্ধ
554 নাম : সৈতেন্দ্ৰ দাস পিতাৰ নাম: সৈতেন্দ্ৰ দাস ঘৰ নং : ৮৬০ বয়স : 45 লিঙ্গ : পুৰুষ	EIZ0017012 ফটো উপলব্ধ	555 নাম : মুন্না দাস পুৰকায়ন্ত স্বামীৰ নাম: সঞ্জয় দাস ঘৰ নং : ৮৬০ বয়স : 43 লিঙ্গ : মহিলা	EIZ0017038 ফটো উপলব্ধ	556 নাম : সপ্না লিষু স্বামীৰ নাম: মন থাপা ঘৰ নং : ৮৬০ বয়স : 26 লিঙ্গ : মহিলা	EIZ0019182 ফটো উপলব্ধ



557 নাম : নিতু গুৰু স্বামীৰ নাম : ৰাজ কুমাৰ গুৰু ঘৰ নং : ৮৬৪ বয়স : 41 লিঙ্গ : মহিলা	EIZ0017061 ফটো উপলব্ধ	558 নাম : ৰাজ কুমাৰ গুৰু মাতৃৰ নাম : নোৰমাৰ্য গুৰু ঘৰ নং : ৮৬৫ বয়স : 51 লিঙ্গ : পুৰুষ	EIZ0000117 ফটো উপলব্ধ	559 নাম : চীনাটোলেলেমা বেংমা পিতাৰ নাম : কাপেগা বেংমা ঘৰ নং : ৮৬৫ বয়স : 48 লিঙ্গ : মহিলা	KZG1561539 ফটো উপলব্ধ
S 560 নাম : মনজলা গগৈ বৰা স্বামীৰ নাম : বিপুল বৰা ঘৰ নং : ৮৬৬ বয়স : 42 লিঙ্গ : মহিলা	EIZ0017004 ফটো উপলব্ধ	561 নাম : প্ৰীতম গুৰু পিতাৰ নাম : কালৈ গুৰু ঘৰ নং : ৮৬৭ বয়স : 24 লিঙ্গ : পুৰুষ	EIZ0016998 ফটো উপলব্ধ	562 নাম : দিপিকা ছেত্ৰী পিতাৰ নাম : সংতহিবোন ছেত্ৰী ঘৰ নং : ৮৭০ বয়স : 22 লিঙ্গ : মহিলা	EIZ0000075 ফটো উপলব্ধ
563 নাম : সিদ্ধান্ত চাহ পিতাৰ নাম : ৰাম ভৰোস চাহ ঘৰ নং : ৮৭০ বয়স : 20 লিঙ্গ : পুৰুষ	EIZ0132688 ফটো উপলব্ধ	564 নাম : বসাক মালাকাৰ পিতাৰ নাম : নিবাৰন মালাকাৰ ঘৰ নং : ৮৭০ বয়স : 35 লিঙ্গ : পুৰুষ	EIZ0019208 ফটো উপলব্ধ	565 নাম : মন বাহাদুৰ মগৰ পিতাৰ নাম : নৰ্মন মগৰ ঘৰ নং : ৮৭১ বয়স : 23 লিঙ্গ : পুৰুষ	EIZ0121103 ফটো উপলব্ধ
566 নাম : বিক্ৰম কাৰ্কী মাতৃৰ নাম : পাৰ্বতী ছেত্ৰী ঘৰ নং : ৮৭৭ বয়স : 23 লিঙ্গ : পুৰুষ	EIZ0070532 ফটো উপলব্ধ	567 নাম : ধন বাহাদুৰ বানা পিতাৰ নাম : দিলী বাহাদুৰ বানা ঘৰ নং : ৮৭৫ বয়স : 59 লিঙ্গ : পুৰুষ	EIZ0010025 ফটো উপলব্ধ	568 নাম : পূৰ্ণ ৰায় পিতাৰ নাম : কালু মন ৰায় ঘৰ নং : ৮৭৯ বয়স : 66 লিঙ্গ : পুৰুষ	EIZ0043059 ফটো উপলব্ধ
569 নাম : বেণুকা ৰায় পিতাৰ নাম : কৃষ্ণ বাহাদুৰ ৰায় ঘৰ নং : ৯০১ বয়স : 20 লিঙ্গ : মহিলা	EIZ0111997 ফটো উপলব্ধ	570 নাম : তৰসীলা হ পিতাৰ নাম : নেল্সন হ ঘৰ নং : ৯০৩ বয়স : 38 লিঙ্গ : মহিলা	EIZ0112003 ফটো উপলব্ধ	571 নাম : সুনিতা গড় স্বামীৰ নাম : ৰতন গড় ঘৰ নং : ৯০৭ বয়স : 30 লিঙ্গ : মহিলা	EIZ0050641 ফটো উপলব্ধ
572 নাম : প্ৰীতি শ্যাম পিতাৰ নাম : শৈলেন শ্যাম ঘৰ নং : ৯০৮ বয়স : 22 লিঙ্গ : মহিলা	EIZ0050575 ফটো উপলব্ধ	573 নাম : প্ৰদীপ কুমাৰ পিতাৰ নাম : অৰূন কুমাৰ ঘৰ নং : ৯1০বি বয়স : 47 লিঙ্গ : পুৰুষ	EIZ0021477 ফটো উপলব্ধ	574 নাম : সুনিতা কুমাৰ স্বামীৰ নাম : প্ৰদীপ কুমাৰ ঘৰ নং : ৯1০ খ বয়স : 42 লিঙ্গ : মহিলা	EIZ0131961 ফটো উপলব্ধ
575 নাম : আনন্দ কুমাৰ পিতাৰ নাম : প্ৰদীপ কুমাৰ ঘৰ নং : ৯1০বি বয়স : 21 লিঙ্গ : পুৰুষ	EIZ0013391 ফটো উপলব্ধ	576 নাম : এসখাৰ মুড়া পিতাৰ নাম : গোপাল মুড়া ঘৰ নং : ৯৩৯ বয়স : 20 লিঙ্গ : মহিলা	EIZ0078931 ফটো উপলব্ধ	577 নাম : কৰন কুমাৰ মাতৃৰ নাম : মঞ্জু কুমাৰ ঘৰ নং : ৯৬১ বয়স : 25 লিঙ্গ : মহিলা	EIZ0043802 ফটো উপলব্ধ
578 নাম : গুয়াছলুপ সেব বেংমা পিতাৰ নাম : সোলোমন বেংমা ঘৰ নং : ৯৬২ বয়স : 46 লিঙ্গ : মহিলা	EIZ0043851 ফটো উপলব্ধ	579 নাম : গুসিংগো বেংমা মাতৃৰ নাম : সোলোমন বেংমা ঘৰ নং : ৯৬২ বয়স : 27 লিঙ্গ : পুৰুষ	EIZ0053629 ফটো উপলব্ধ	580 নাম : ডেবৰা নয়েংঠং বেংমা পিতাৰ নাম : সোলোমন নয়েংঠং বেংমা ঘৰ নং : ৯৬২ বয়স : 20 লিঙ্গ : মহিলা	EIZ0046169 ফটো উপলব্ধ
581 নাম : সঞ্জয় কুমাৰ পিতাৰ নাম : জওহৰ প্ৰসাদ ঘৰ নং : ৯৬৩ বয়স : 49 লিঙ্গ : পুৰুষ	EIZ0043844 ফটো উপলব্ধ	582 নাম : নিলু দেবী স্বামীৰ নাম : সঞ্জয় কুমাৰ ঘৰ নং : ৯৬৩ বয়স : 42 লিঙ্গ : মহিলা	EIZ0043877 ফটো উপলব্ধ	583 নাম : কিৰন কুমাৰী স্বামীৰ নাম : ৰীজীৰ কুমাৰ ঘৰ নং : ৯৬৪ বয়স : 24 লিঙ্গ : মহিলা	EIZ0046292 ফটো উপলব্ধ
584 নাম : চুন কৰুৱা স্বামীৰ নাম : ভাইটি কৰুৱা ঘৰ নং : ৯৬৫ বয়স : 25 লিঙ্গ : মহিলা	EIZ0046268 ফটো উপলব্ধ	585 নাম : লক্ষী কৰ্মকাৰ পিতাৰ নাম : বোধেশ্বৰ কৰ্মকাৰ ঘৰ নং : ৯৭৫ বয়স : 20 লিঙ্গ : মহিলা	EIZ0046266 ফটো উপলব্ধ	586 নাম : গিতা পৌডেল স্বামীৰ নাম : পুনপ্ৰসাদ শৰ্মা ঘৰ নং : 966 বয়স : 34 লিঙ্গ : মহিলা	KZG0516971 ফটো উপলব্ধ



587 নাম : বাজেশ কুষ্টিয়া পিতাৰ নাম: বামেশ্বৰ কুষ্টিয়া ঘৰ নং : ৯৬৯ বয়স : 43 লিঙ্গ : পুৰুষ	EIZ0085977 ফটো উপলব্ধ	588 নাম : ফাগুনী কুষ্টিয়া স্বামীৰ নাম: বাজেশ কুষ্টিয়া ঘৰ নং : ৯৬৯ বয়স : 34 লিঙ্গ : মহিলা	EIZ0086009 ফটো উপলব্ধ	589 নাম : কৃষ্ণা মায়া চেত্ৰী স্বামীৰ নাম: দিল বাহাদুৰ চেত্ৰী ঘৰ নং : 971 বয়স : 54 লিঙ্গ : মহিলা	KZG0298596 ফটো উপলব্ধ
590 নাম : সৰস্বতী থাপা পিতাৰ নাম: ধান বাহাদুৰ থাপা ঘৰ নং : ৯৭১ বয়স : 26 লিঙ্গ : মহিলা	KZG0303834 ফটো উপলব্ধ	591 নাম : বঞ্জনা বাণা মাতৃৰ নাম: কৃষ্ণ মায়া বানা ঘৰ নং : ৯৭১ বয়স : 23 লিঙ্গ : মহিলা	KZG0420398 ফটো উপলব্ধ	592 নাম : সঞ্জিতা বাণা মাতৃৰ নাম: কৃষ্ণ মায়া বানা ঘৰ নং : ৯৭১ বয়স : 22 লিঙ্গ : মহিলা	KZG0420356 ফটো উপলব্ধ
593 নাম : সাবিত্ৰী বানা মাতৃৰ নাম: কৃষ্ণ মায়া ছেত্ৰী ঘৰ নং : ৯৭১ বয়স : 22 লিঙ্গ : মহিলা	KZG1594472 ফটো উপলব্ধ	594 নাম : গিতা শৰ্মা স্বামীৰ নাম: প্ৰদীপ শৰ্মা ঘৰ নং : 972 বয়স : 34 লিঙ্গ : মহিলা	KZG0541409 ফটো উপলব্ধ	595 নাম : বনিতা বসন্ত স্বামীৰ নাম: দিশ্বৰ ছেত্ৰী ঘৰ নং : ৯৭৭ বয়স : 28 লিঙ্গ : মহিলা	EIZ0046235 ফটো উপলব্ধ
596 নাম : মনমায়া লিম্বু পিতাৰ নাম: হৰকোপোজ লিম্বু ঘৰ নং : ৯৭৮ বয়স : 45 লিঙ্গ : মহিলা	EIZ0046219 ফটো উপলব্ধ	597 নাম : বাম বাহাদুৰ লিম্বু পিতাৰ নাম: দিলীপীৰ লিম্বু ঘৰ নং : ৯৮২ বয়স : 55 লিঙ্গ : পুৰুষ	EIZ0046201 ফটো উপলব্ধ	598 নাম : পূৰ্ণা ৰায় পিতাৰ নাম: কালু মন ৰায় ঘৰ নং : ৯৮৬ বয়স : 57 লিঙ্গ : পুৰুষ	EIZ0046151 ফটো উপলব্ধ
599 নাম : লক্ষ্মী দেবী স্বামীৰ নাম: মুকেশ ৰায় ঘৰ নং : ৯৮৯ বয়স : 39 লিঙ্গ : মহিলা	EIZ0142570 ফটো উপলব্ধ	600 নাম : জয়ন্তী পানিকা স্বামীৰ নাম: ভাইতি মাহাত. ঘৰ নং : ৯৮৯ বয়স : 26 লিঙ্গ : মহিলা	EIZ0046185 ফটো উপলব্ধ	601 নাম : হ্যানা কৰ্মকাৰ পিতাৰ নাম: সুৰাজ গোৱালা ঘৰ নং : ৯৯১ বয়স : 38 লিঙ্গ : মহিলা	EIZ0046193 ফটো উপলব্ধ
602 নাম : আঙ্গিক্যোসেন্গ থৌম্পা পিতাৰ নাম: ভবেন থৌম্পা ঘৰ নং : ৯৯২ বয়স : 20 লিঙ্গ : পুৰুষ	EIZ0046177 ফটো উপলব্ধ	603 নাম : মঃ চাহিল পিতাৰ নাম: মঃ মানান ঘৰ নং : ৯৯৫ বয়স : 19 লিঙ্গ : পুৰুষ	EIZ0102129 ফটো উপলব্ধ	604 নাম : পুকল গড় পিতাৰ নাম: দেবৰাজ গড় ঘৰ নং : 997 বয়স : 33 লিঙ্গ : পুৰুষ	EIZ0050815 ফটো উপলব্ধ
605 নাম : কৰোং গুৰুং অন্যান্য: নৰমায়া গুৰুং ঘৰ নং : এইচ 79 বয়স : 24 লিঙ্গ : পুৰুষ	KZG1561620 ফটো উপলব্ধ				



606	2	EIZ0151761	নাম : ৰাজ দাস মাতৃৰ নাম: সুনিতা দাস ঘৰ নং : ৭২০ বয়স : 20 লিঙ্গ : পুৰুষ	ফটো উপলব্ধ
607	2	EIZ0151886	নাম : ভূমিকা শৰ্মা পিতাৰ নাম: মনোজ কুমাৰ শৰ্মা ঘৰ নং : ৬০ বয়স : 18 লিঙ্গ : মহিলা	ফটো উপলব্ধ
608	2	EIZ0151894	নাম : প্ৰতিভা শৰ্মা পিতাৰ নাম: ৰাকেশ শৰ্মা ঘৰ নং : ৬০ বয়স : 18 লিঙ্গ : মহিলা	ফটো উপলব্ধ
609	2	EIZ0159616	নাম : কেশব গুৰুং মাতৃৰ নাম: দেবমায়া গুৰুং ঘৰ নং : ৬৬৬ বয়স : 25 লিঙ্গ : পুৰুষ	ফটো উপলব্ধ
610	2	EIZ0160721	নাম : মালী মায়া তামাং স্বামীৰ নাম: জগত বাহাদুৰ তামাং ঘৰ নং : ৩৯ বয়স : 53 লিঙ্গ : মহিলা	ফটো উপলব্ধ
611	2	EIZ0162081	নাম : জানকী সিং পিতাৰ নাম: জয় কুমাৰ সিং ঘৰ নং : ৫৯৮ বয়স : 19 লিঙ্গ : মহিলা	ফটো উপলব্ধ
612	2	KZG1049010	নাম : প্ৰদীপ শৰ্মা পিতাৰ নাম: ৰাজকুমাৰ শৰ্মা ঘৰ নং : 113 বয়স : 39 লিঙ্গ : পুৰুষ	ফটো উপলব্ধ
613	2	EIZ0163428	নাম : দীপমালা কুমাৰ স্বামীৰ নাম: কৃষ্ণ কুমাৰ ঘৰ নং : 1০৬ বয়স : 26 লিঙ্গ : মহিলা	ফটো উপলব্ধ
614	2	EIZ0165811	নাম : শ্ৰুতি দাস পিতাৰ নাম: শংকু দাস ঘৰ নং : ৬০৮ বয়স : 19 লিঙ্গ : মহিলা	ফটো উপলব্ধ
615	2	EIZ0165928	নাম : বিশেষ গুৰুং পিতাৰ নাম: লোক বাহাদুৰ গুৰুং ঘৰ নং : ৮২৫ বয়স : 18 লিঙ্গ : পুৰুষ	ফটো উপলব্ধ
616	2	EIZ0168237	নাম : সোমিত নাথ পিতাৰ নাম: প্ৰদীপ নাথ ঘৰ নং : ১৯৭ বয়স : 20 লিঙ্গ : মহিলা	ফটো উপলব্ধ
617	2	EIZ0168278	নাম : ৰাধিকা শৰ্মা স্বামীৰ নাম: দিশৰ শৰ্মা ঘৰ নং : ১৯৯ বয়স : 21 লিঙ্গ : মহিলা	ফটো উপলব্ধ
618	2	EIZ0168310	নাম : সোম নাথ পিতাৰ নাম: প্ৰদীপ নাথ ঘৰ নং : ১৯৭ বয়স : 19 লিঙ্গ : পুৰুষ	ফটো উপলব্ধ
619	2	EIZ0168328	নাম : দানিয়েল কুমাৰ পিতাৰ নাম: প্ৰদীপ কুমাৰ ঘৰ নং : ৯১০বি বয়স : 19 লিঙ্গ : পুৰুষ	ফটো উপলব্ধ
#2 620	2	EIZ0170852	নাম : জংকী শ্যাম স্বামীৰ নাম: চাও সুপীংগা চৌপী ঘৰ নং : ৩৫ বয়স : 23 লিঙ্গ : মহিলা	ফটো উপলব্ধ
621	2	EIZ0173641	নাম : চন্দ্ৰ বাহাদুৰ থাপা পিতাৰ নাম: জিত বাহাদুৰ থাপা ঘৰ নং : ৭৭১ বয়স : 18 লিঙ্গ : পুৰুষ	ফটো উপলব্ধ
622	2	EIZ0177204	নাম : সবিতা সনাৰ পিতাৰ নাম: বিজয় সনাৰ ঘৰ নং : ৯৯৯ বয়স : 22 লিঙ্গ : মহিলা	ফটো উপলব্ধ
623	2	EIZ0179002	নাম : লক্ষী পৰজা কুমাৰ স্বামীৰ নাম: বাবুল কুমাৰ ঘৰ নং : ১৯০ বয়স : 24 লিঙ্গ : মহিলা	ফটো উপলব্ধ
624	2	EIZ0188599	নাম : অমৰ কুমাৰ পিতাৰ নাম: মাঘো কুমাৰ ঘৰ নং : ৭২২ বয়স : 23 লিঙ্গ : পুৰুষ	ফটো উপলব্ধ
625	2	EIZ0188953	নাম : পায়েল শ্যাম স্বামীৰ নাম: দামুছেং চৌপী ঘৰ নং : ৫৫৬ বয়স : 19 লিঙ্গ : মহিলা	ফটো উপলব্ধ
626	2	EIZ0190660	নাম : ৰাজ গোড় পিতাৰ নাম: শুকৰু ৰাজ গোড় ঘৰ নং : ১৯৯ বয়স : 29 লিঙ্গ : পুৰুষ	ফটো উপলব্ধ
627	2	EIZ0192542	নাম : ৰামছিং ৰাহুতিৰা পিতাৰ নাম: সুকৰাম ৰাহুতিৰা ঘৰ নং : ৫৫৫ বয়স : 42 লিঙ্গ : পুৰুষ	ফটো উপলব্ধ



628	2	EIZ0193367
নাম : বিকু গুৰু পিতাৰ নাম: ধন গুৰু ঘৰ নং : ৩৯৮ বয়স : 39 লিঙ্গ : পুৰুষ		
ফটো উপলব্ধ		

629	2	EIZ0195123
নাম : উদিত ভূমিজ মাতৃৰ নাম: তিলেশ্বৰী ভূমিজ ঘৰ নং : ৭০৯ বয়স : 18 লিঙ্গ : পুৰুষ		
ফটো উপলব্ধ		

630	2	EIZ0195198
নাম : টংকেশ্বৰ বসুমতাৰী পিতাৰ নাম: বাৰেন বসুমতাৰী ঘৰ নং : ৬৯৯ বয়স : 32 লিঙ্গ : পুৰুষ		
ফটো উপলব্ধ		

631	1	EIZ0195677
নাম : খমিংগ লোজে,াম শ্যাম স্বামীৰ নাম: দিব্য জ্যোতি শ্যাম ঘৰ নং : ৭১০ বয়স : 30 লিঙ্গ : মহিলা		
ফটো উপলব্ধ		

632	2	EIZ0195727
নাম : কিশোৰ ভূজেল পিতাৰ নাম: মদন ভূজেল ঘৰ নং : ৭০০ বয়স : 18 লিঙ্গ : পুৰুষ		
ফটো উপলব্ধ		

633	2	EIZ0195909
নাম : বাহা সাহা স্বামীৰ নাম: গনেশ সাহা ঘৰ নং : 700 বয়স : 40 লিঙ্গ : মহিলা		
ফটো উপলব্ধ		

634	1	EIZ0196162
নাম : মনিকা চুৰ্বা পিতাৰ নাম: ধন বাহাদুৰ চুৰ্বা ঘৰ নং : ০১ বয়স : 18 লিঙ্গ : মহিলা		
ফটো উপলব্ধ		

635	2	EIZ0197673
নাম : নংগ সিদ্দিকা শ্যাম পিতাৰ নাম: সঞ্জয় শ্যাম ঘৰ নং : ১০৩ বয়স : 18 লিঙ্গ : মহিলা		
ফটো উপলব্ধ		

ভোটাৰৰ সাৰাংশ

A) ভোটাৰৰ সংখ্যা

	তালিকাৰ প্ৰকাৰ	তালিকাৰ চিনাক্তকৰণ	ভোটাৰৰ সংখ্যা							
			পুৰুষ	মহিলা	ওয় লিঙ্গ	মুঠ				
I	মূল তালিকা	মূল তালিকা	বিশেষ সংশোধন, 2026 চনৰ পূৰ্বৰ 2025 চনৰ মূল তালিকাৰ লগত থকা সংযোজন সমূহ একত্ৰিতকৰণ কৰা তালিকা।				276	329	0	605
II	যোগ তালিকা	পৰিপূৰক 1	বিশেষ সংক্ষিপ্ত সংশোধন, 2026				10	12	0	22
		পৰিপূৰক 2	অনবিচ্ছিন্ন সংশোধন 2026				4	4	0	8
			মুঠ				14	16	0	30
III	বিয়োজন তালিকা	পৰিপূৰক 1	বিশেষ সংক্ষিপ্ত সংশোধন, 2026				8	6	0	14
		পৰিপূৰক 2	অনবিচ্ছিন্ন সংশোধন 2026				1	1	0	2
			মুঠ				9	7	0	16
IV	লিংগ ক্ষেত্ৰত পৰিবৰ্তনৰ বাবে পাৰ্থক্য					-1	1	0	0	
এই সংশোধনৰ পিছত ভোটাৰ তালিকাত ভোটাৰৰ মুঠ সংখ্যা (I+II-III+IV)						280	339	0	619	

B) শুধৰনীৰ সংখ্যা

তালিকাৰ প্ৰকাৰ	তালিকাৰ চিনাক্তকৰণ	শুধৰনীৰ সংখ্যা
পৰিপূৰক 1	বিশেষ সংক্ষিপ্ত সংশোধন, 2026	5
পৰিপূৰক 2	অনবিচ্ছিন্ন সংশোধন 2026	5
	মুঠ	10

নিৰ্বাচক পঞ্জীয়ন বিষয়াৰ স্বাক্ষৰ

E-মত, S-স্থানান্তৰিত/ বাসস্থান পৰিবৰ্তন, R-প্ৰতিলিপি, M-নিখোজ, Q-অযোগ্য