



ভোটাৰ তালিকা 2026 S03 অসম

বিধানসভা সমষ্টিৰ নম্বৰ, নাম আৰু সংৰক্ষণৰ স্থিতি : 109 - হাওৰাঘাট (অনুসূচিত জনজাতি)		খণ্ড নং : 5			
এই বিধানসভা সমষ্টিত কোন সংসদীয় সমষ্টিৰ অন্তৰ্গত তাৰ নম্বৰ, নাম আৰু সংৰক্ষণ স্থিতি : 6 - ডিফু (অনুসূচিত জনজাতি)					
1. সংশোধনৰ বিৱৰণ					
সংশোধনৰ বছৰ	2026	তালিকাৰ চিনাক্তকৰণ			
ভিত্তি তাৰিখ	01-04-2026	বিশেষ সংশোধন, 2026 চনৰ পূৰ্বৰ 2025 চনৰ মূল তালিকাৰ লগত থকা সংযোজন সমূহ একত্ৰিতকৰণ কৰা তালিকা।			
সংশোধনৰ প্ৰকাৰ	বিশেষ সংশোধন 2026				
প্ৰকাশনৰ তাৰিখ	23-03-2026				
2. খণ্ড আৰু ভোটগ্ৰহন কেন্দ্ৰৰ বিৱৰণ					
খণ্ডৰ অন্তৰ্গত এলেকা সমূহৰ নম্বৰ আৰু নাম					
1-মটিয়াৰ ইংতি	মূল চহৰ/গাওঁ : কাথাৰ ইংতি গাওঁ				
2-খাটীয়া পুঞ্জী	ৱাৰ্ড নং : ডাকঘৰ : কাত তেৰন পুলিচ থানা : আংজকপানী ব্লক : বংমংৱে (অংশ-১) ৰাজহ চক্ৰ : ফুলনি জিলা : কাৰবি আংলং পিনকোড : 782136				
3. ভোটগ্ৰহন কেন্দ্ৰৰ বিৱৰণ					
ভোটগ্ৰহন কেন্দ্ৰৰ নম্বৰ আৰু নাম :		ভোটগ্ৰহন কেন্দ্ৰৰ প্ৰকাৰ (পুৰুষ/মহিলা/সাধাৰণ)		সাধাৰণ	
5 - আংজকপানী এল.পি. স্কুল (সোঁ)		খণ্ডৰ অন্তৰ্গত সহায়ক ভোটগ্ৰহন কেন্দ্ৰৰ সংখ্যা :		0	
ভোটগ্ৰহন কেন্দ্ৰৰ ঠিকনা :					
আংজকপানী এল পি স্কুল, কোঠা নং ১, কাথাৰ এংটি গাঁও					
4. ভোটাৰৰ সংখ্যা					
আৰম্ভনি ক্ৰমিক নং	শেষ ক্ৰমিক নং	মুঠ ভোটাৰ			
		পুৰুষ	মহিলা	৩য় লিঙ্গ	মুঠ
1	688	291	302	0	593

নিৰ্বাচক পঞ্জীয়ন বিষয়াৰ স্বাক্ষৰ

Nazri Naksha

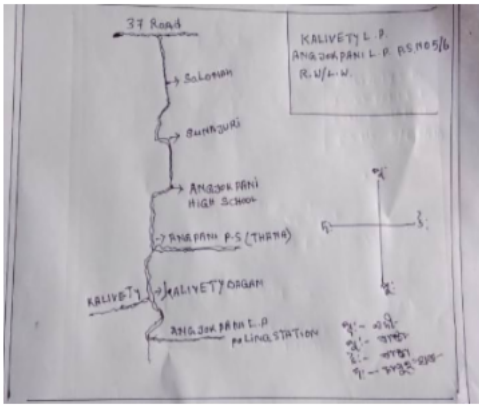

Google Map View

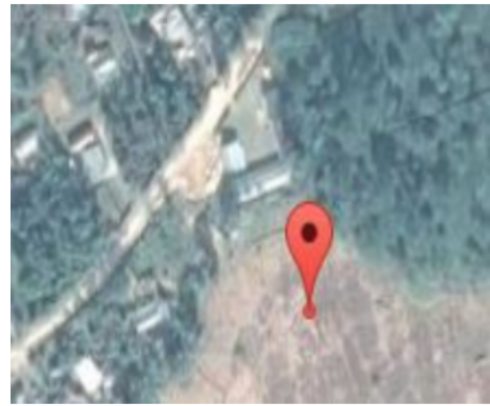

Polling Station Building Front View



ভোটগ্ৰহন কেন্দ্ৰৰ সন্মুখৰ দৃশ্য



Cad View

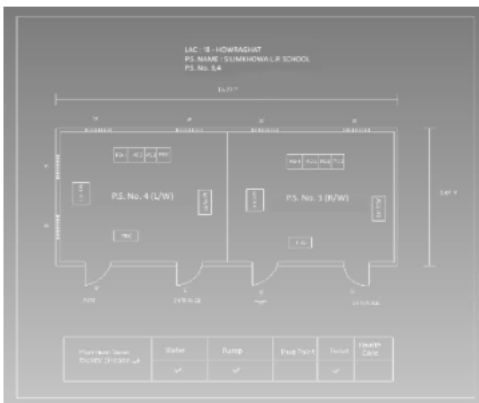

Key MAP View

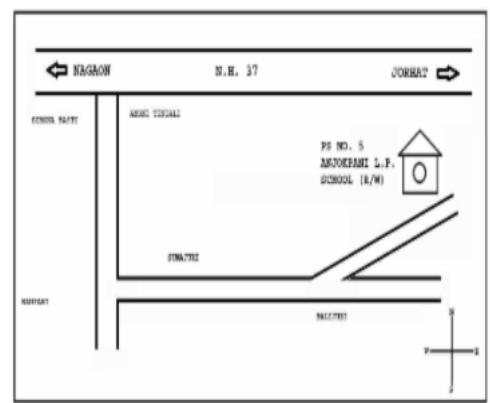



1 নাম : লক্ষ্মন মুণ্ডা পিতাৰ নাম: পোন্দা মুণ্ডা ঘৰ নং : 00 বয়স : 27 লিঙ্গ : পুৰুষ	CLY0444141 ফটো উপলব্ধ	2 নাম : সুলেখা বৰাঙ্গিক স্বামীৰ নাম: ৰাম মুণ্ডা ঘৰ নং : 00 বয়স : 25 লিঙ্গ : মহিলা	CLY0447094 ফটো উপলব্ধ	#2 3 নাম : পাৰ্বতি মুণ্ডা স্বামীৰ নাম: লক্ষ্মন মুণ্ডা ঘৰ নং : 00 বয়স : 26 লিঙ্গ : মহিলা	CLY0444166 ফটো উপলব্ধ
4 নাম : স্ৰবলীন ছিংনাৰ পিতাৰ নাম: খৰছিং ছিংনাৰ ঘৰ নং : 0 বয়স : 22 লিঙ্গ : মহিলা	RDE0030148 ফটো উপলব্ধ	5 নাম : তমাসি হুঙ্গা অন্যান্য: কডৌম ইংতি ঘৰ নং : 1 বয়স : 70 লিঙ্গ : পুৰুষ	CLY0444307 ফটো উপলব্ধ	6 নাম : কাদম ছিংনাৰপী স্বামীৰ নাম: ধনীৰাম ইংতি ঘৰ নং : 1 বয়স : 68 লিঙ্গ : মহিলা	CLY0002180 ফটো উপলব্ধ
7 নাম : মোহন সিং ইংতি পিতাৰ নাম: ধনীৰাম ইংতি ঘৰ নং : 1 বয়স : 54 লিঙ্গ : পুৰুষ	CLY0002182 ফটো উপলব্ধ	8 নাম : কাদম ইংতিপী স্বামীৰ নাম: ৰামছিং ইংতি ঘৰ নং : 1 বয়স : 50 লিঙ্গ : মহিলা	CLY0002181 ফটো উপলব্ধ	E 9 নাম : ৰাজু ইংতি পিতাৰ নাম: ৰামছিং ইংতি ঘৰ নং : 1 বয়স : 45 লিঙ্গ : পুৰুষ	CLY0002183 ফটো উপলব্ধ
10 নাম : সটিন ফংগোপী স্বামীৰ নাম: মোহন সিং ইংতি ঘৰ নং : 1 বয়স : 33 লিঙ্গ : মহিলা	CLY0444224 ফটো উপলব্ধ	11 নাম : কেল্লিশ হুঙ্গা পিতাৰ নাম: হেতিকাশ হুঙ্গা ঘৰ নং : 1 বয়স : 30 লিঙ্গ : পুৰুষ	CLY0311308 ফটো উপলব্ধ	12 নাম : কাৰেং ইংতিপী স্বামীৰ নাম: বুৰা ফাংচ ঘৰ নং : 2 বয়স : 68 লিঙ্গ : মহিলা	CLY0002184 ফটো উপলব্ধ
13 নাম : কাটু ফাংচপী স্বামীৰ নাম: বুৰা ফাংচ ঘৰ নং : 2 বয়স : 50 লিঙ্গ : মহিলা	CLY5234640 ফটো উপলব্ধ	14 নাম : গজেনসিং ফাংচ পিতাৰ নাম: বুৰা ফাংচ ঘৰ নং : 2 বয়স : 46 লিঙ্গ : পুৰুষ	CLY5234617 ফটো উপলব্ধ	15 নাম : কুনগ্ৰী ইংহিপী স্বামীৰ নাম: গজেন ফাংচ ঘৰ নং : 2 বয়স : 42 লিঙ্গ : মহিলা	CLY0002185 ফটো উপলব্ধ
16 নাম : ৰশ্মি ৰংহাংপী স্বামীৰ নাম: ৰাকেশ তেৰাং ঘৰ নং : 02 বয়স : 25 লিঙ্গ : মহিলা	CLY0181941 ফটো উপলব্ধ	17 নাম : কাৰে ইংতিপী স্বামীৰ নাম: লুমজং ছিংনাৰ ঘৰ নং : 3 বয়স : 64 লিঙ্গ : মহিলা	CLY0002186 ফটো উপলব্ধ	18 নাম : দেবেন তেৰাং পিতাৰ নাম: মনিৰাম তেৰাং ঘৰ নং : 3 বয়স : 49 লিঙ্গ : পুৰুষ	CLY0002187 ফটো উপলব্ধ
19 নাম : কাছাং ছিংনাৰপী স্বামীৰ নাম: দেবেন তেৰাং ঘৰ নং : 3 বয়স : 46 লিঙ্গ : মহিলা	CLY0002189 ফটো উপলব্ধ	20 নাম : কাৰেং ছিংনাৰপী স্বামীৰ নাম: হৰেন ইংতি ঘৰ নং : 3 বয়স : 42 লিঙ্গ : মহিলা	CLY0002190 ফটো উপলব্ধ	21 নাম : জেনছিং তেৰাং পিতাৰ নাম: দেবেন তেৰাং ঘৰ নং : 03 বয়স : 23 লিঙ্গ : পুৰুষ	RDE0054536 ফটো উপলব্ধ
22 নাম : পৰ্ণিমা তেৰাংপী পিতাৰ নাম: দেবেন তেৰাং ঘৰ নং : 03 বয়স : 21 লিঙ্গ : মহিলা	RDE0054486 ফটো উপলব্ধ	23 নাম : জোন্না মাৰাক স্বামীৰ নাম: দেবা ছাংমা ঘৰ নং : 0ক বয়স : 43 লিঙ্গ : মহিলা	CLY0173666 ফটো উপলব্ধ	24 নাম : মটিয়াৰ ইংতি পিতাৰ নাম: বৰছিং ইংতি ঘৰ নং : 8 বয়স : 53 লিঙ্গ : পুৰুষ	CLY5234708 ফটো উপলব্ধ
25 নাম : চি ইম ইংতি পিতাৰ নাম: চি ইংতি ঘৰ নং : 8 বয়স : 48 লিঙ্গ : পুৰুষ	CLY5234742 ফটো উপলব্ধ	26 নাম : কাদিং ইংজাইপী স্বামীৰ নাম: চি ইম ইংতি ঘৰ নং : 8 বয়স : 42 লিঙ্গ : মহিলা	CLY0002191 ফটো উপলব্ধ	27 নাম : কোন্সাই ইংতি পিতাৰ নাম: ছিং ইংতি ঘৰ নং : 8 বয়স : 42 লিঙ্গ : পুৰুষ	CLY5234719 ফটো উপলব্ধ
28 নাম : আমফু সিংনাৰপী স্বামীৰ নাম: মটিয়াৰ ইংতি ঘৰ নং : 8 বয়স : 40 লিঙ্গ : মহিলা	CLY0316281 ফটো উপলব্ধ	29 নাম : ডিমি ইংতিপী পিতাৰ নাম: বৰছিং ইংতি ঘৰ নং : 8 বয়স : 39 লিঙ্গ : মহিলা	CLY5234720 ফটো উপলব্ধ	30 নাম : ৰাজেন ইংতি পিতাৰ নাম: বৰছিং ইংতি ঘৰ নং : 8 বয়স : 36 লিঙ্গ : পুৰুষ	CLY5234731 ফটো উপলব্ধ



31	CLY0002192	ফটো উপলব্ধ
নাম : বহুনা বংপিপী স্বামীৰ নাম: কংহাই ইংতি ঘৰ নং : 8 বয়স : 34 লিঙ্গ : মহিলা		

32	CLY0147405	ফটো উপলব্ধ
নাম : প্ৰেমী চিংনাৰপী স্বামীৰ নাম: বাৰ্জেন ইংতি ঘৰ নং : 8 বয়স : 28 লিঙ্গ : মহিলা		

33	CLY0316273	ফটো উপলব্ধ
নাম : চৰাম ইংটি পিতাৰ নাম: মতিয়াৰ ইংটি ঘৰ নং : 8 বয়স : 23 লিঙ্গ : পুৰুষ		

34	RDE0089250	ফটো উপলব্ধ
নাম : হাৰলংগী ইংতি পিতাৰ নাম: সি ইম ইংতি ঘৰ নং : 4 বয়স : 19 লিঙ্গ : পুৰুষ		

35	CLY0002193	ফটো উপলব্ধ
নাম : হুবাং ফাংচ পিতাৰ নাম: ফুমেণ ফাংচ ঘৰ নং : 6 বয়স : 73 লিঙ্গ : পুৰুষ		

36	CLY0002194	ফটো উপলব্ধ
নাম : কাজেং ইংতিপী স্বামীৰ নাম: হুবাং ফাংচ ঘৰ নং : 6 বয়স : 63 লিঙ্গ : মহিলা		

37	CLY0002195	ফটো উপলব্ধ
নাম : বৰছিং ফাংচ্ছ পিতাৰ নাম: হুবাং ফাংচ ঘৰ নং : 6 বয়স : 43 লিঙ্গ : পুৰুষ		

38	CLY0002197	ফটো উপলব্ধ
নাম : অঞ্জলী টেৰণপী স্বামীৰ নাম: বৰছিং ফাংচ ঘৰ নং : 6 বয়স : 36 লিঙ্গ : মহিলা		

39	RDE0088377	ফটো উপলব্ধ
নাম : হুন ফাংচ পিতাৰ নাম: বৰছিং ফাংচ ঘৰ নং : 06 বয়স : 20 লিঙ্গ : পুৰুষ		

E 40	CLY0002198	ফটো উপলব্ধ
নাম : মেৰক ইংতি পিতাৰ নাম: মেৰকে ইংতি ঘৰ নং : 9 বয়স : 62 লিঙ্গ : পুৰুষ		

41	CLY0002199	ফটো উপলব্ধ
নাম : কাৰেং বংফাৰপী স্বামীৰ নাম: মেৰক ইংতি ঘৰ নং : 9 বয়স : 57 লিঙ্গ : মহিলা		

E 42	CLY0002200	ফটো উপলব্ধ
নাম : বিমলা ইংতিপী পিতাৰ নাম: মেৰক ইংতি ঘৰ নং : 9 বয়স : 37 লিঙ্গ : মহিলা		

43	CLY0205369	ফটো উপলব্ধ
নাম : অজয় বে পিতাৰ নাম: মেনছিং বে ঘৰ নং : 9 ক বয়স : 30 লিঙ্গ : পুৰুষ		

44	CLY0142422	ফটো উপলব্ধ
নাম : বাহুল বে পিতাৰ নাম: অজয় বে ঘৰ নং : 9 ক বয়স : 28 লিঙ্গ : পুৰুষ		

45	CLY0451633	ফটো উপলব্ধ
নাম : পেত্ৰেশ্বৰ বে অন্যান্য: অজয় বে ঘৰ নং : 7 ক বয়স : 22 লিঙ্গ : পুৰুষ		

E 46	CLY0002201	ফটো উপলব্ধ
নাম : খয়া লেকথে পিতাৰ নাম: হাবে লেকথে ঘৰ নং : 8 বয়স : 73 লিঙ্গ : পুৰুষ		

47	CLY5234866	ফটো উপলব্ধ
নাম : কাজক ইংতিপী স্বামীৰ নাম: খয়া লেকথে ঘৰ নং : 8 বয়স : 63 লিঙ্গ : মহিলা		

48	CLY0002202	ফটো উপলব্ধ
নাম : বৰছিং লেকথে পিতাৰ নাম: খয়া লেকথে ঘৰ নং : 8 বয়স : 39 লিঙ্গ : পুৰুষ		

49	CLY0002203	ফটো উপলব্ধ
নাম : চিকাৰী লেকথে পিতাৰ নাম: খয়া লেকথে ঘৰ নং : 8 বয়স : 36 লিঙ্গ : পুৰুষ		

50	CLY0146191	ফটো উপলব্ধ
নাম : জাৰছিং চিংনাৰ অন্যান্য: কাজক ইংতিপী ঘৰ নং : 8 বয়স : 36 লিঙ্গ : পুৰুষ		

51	CLY0002204	ফটো উপলব্ধ
নাম : জিনাই লেকথেপী পিতাৰ নাম: খয় লেকথে ঘৰ নং : 8 বয়স : 33 লিঙ্গ : পুৰুষ		

52	CLY0210856	ফটো উপলব্ধ
নাম : বুপালী ইংতিপী স্বামীৰ নাম: চিকাৰী লেকথে ঘৰ নং : 8 বয়স : 29 লিঙ্গ : মহিলা		

53	CLY5234902	ফটো উপলব্ধ
নাম : কাদম লেকথেপী স্বামীৰ নাম: দিলীপ তেৰাং ঘৰ নং : 9 বয়স : 58 লিঙ্গ : মহিলা		

54	CLY0002205	ফটো উপলব্ধ
নাম : বৰছিং ইংতি পিতাৰ নাম: দিলীপ ইংতি ঘৰ নং : 9 বয়স : 39 লিঙ্গ : পুৰুষ		

S 55	CLY0002206	ফটো উপলব্ধ
নাম : কাজেক ইংতিপী পিতাৰ নাম: দিলীপ ইংতি ঘৰ নং : 9 বয়স : 36 লিঙ্গ : মহিলা		

E 56	CLY0002207	ফটো উপলব্ধ
নাম : চাৰ্ণে ইংতিপী স্বামীৰ নাম: চাৰ্ণে চিংনাৰ ঘৰ নং : 10 বয়স : 88 লিঙ্গ : মহিলা		

E 57	CLY0002208	ফটো উপলব্ধ
নাম : মনীৰাম ছিংমাৰ পিতাৰ নাম: চাৰ্ণে চিংনাৰ ঘৰ নং : 10 বয়স : 67 লিঙ্গ : পুৰুষ		

58	CLY0002209	ফটো উপলব্ধ
নাম : কাৰেং তিচ্ছপী স্বামীৰ নাম: মনীৰাম ছিংনাৰ ঘৰ নং : 10 বয়স : 58 লিঙ্গ : মহিলা		

59	CLY0002210	ফটো উপলব্ধ
নাম : কাদম ছিংনাৰপী পিতাৰ নাম: চাৰ্ণে ছিংনাৰ ঘৰ নং : 10 বয়স : 42 লিঙ্গ : মহিলা		

60	RDE0039867	ফটো উপলব্ধ
নাম : হুস্তী তেৰনপী স্বামীৰ নাম: বাৰ্জেশ কিলিং ঘৰ নং : 10বি বয়স : 30 লিঙ্গ : মহিলা		



<p>E 61 CLY0002211</p> <p>নাম : মুন্ডা সোনাৰী পিতাৰ নাম : মালীয়া সোনাৰী ঘৰ নং : ১১ বয়স : 64 লিঙ্গ : পুৰুষ</p> <p>ফটো উপলব্ধ</p>	<p>62 CLY0002212</p> <p>নাম : ফুলমনী সোনাৰী স্বামীৰ নাম : মুন্ডা সোনাৰী ঘৰ নং : ১১ বয়স : 59 লিঙ্গ : মহিলা</p> <p>ফটো উপলব্ধ</p>	<p>63 CLY0144733</p> <p>নাম : মালিয়া চোনাৰী পিতাৰ নাম : মুগ্গা চোনাৰী ঘৰ নং : ১১ বয়স : 30 লিঙ্গ : পুৰুষ</p> <p>ফটো উপলব্ধ</p>
<p>64 CLY0145672</p> <p>নাম : বেবীলা চোনাৰী অন্যান্য : মুগ্গা চোনাৰী ঘৰ নং : ১১ বয়স : 26 লিঙ্গ : মহিলা</p> <p>ফটো উপলব্ধ</p>	<p>65 CLY0002213</p> <p>নাম : সমৰা সোনাৰী পিতাৰ নাম : মুন্ডা সোনাৰী ঘৰ নং : ১১ বয়স : 47 লিঙ্গ : পুৰুষ</p> <p>ফটো উপলব্ধ</p>	<p>66 CLY0002214</p> <p>নাম : পুনম সোনাৰী স্বামীৰ নাম : সমৰা সোনাৰী ঘৰ নং : ১১ বয়স : 41 লিঙ্গ : মহিলা</p> <p>ফটো উপলব্ধ</p>
<p>67 CLY0002215</p> <p>নাম : জোনা মুন্ডা পিতাৰ নাম : চমা মুন্ডা ঘৰ নং : ১৩ বয়স : 52 লিঙ্গ : পুৰুষ</p> <p>ফটো উপলব্ধ</p>	<p>68 CLY0002216</p> <p>নাম : লতা মুন্ডা স্বামীৰ নাম : জোনা মুন্ডা ঘৰ নং : ১৩ বয়স : 49 লিঙ্গ : মহিলা</p> <p>ফটো উপলব্ধ</p>	<p>69 CLY0146480</p> <p>নাম : চমা মুগ্গা পিতাৰ নাম : জুনা মুগ্গা ঘৰ নং : ১৩ বয়স : 29 লিঙ্গ : পুৰুষ</p> <p>ফটো উপলব্ধ</p>
<p>70 CLY0002217</p> <p>নাম : অক্ষু তিমুংপী স্বামীৰ নাম : চাপ ইংতি ঘৰ নং : ১৪ বয়স : 74 লিঙ্গ : মহিলা</p> <p>ফটো উপলব্ধ</p>	<p>E 71 CLY0002218</p> <p>নাম : আচিয়া মুন্ডা পিতাৰ নাম : চমা মুন্ডা ঘৰ নং : ১৪ বয়স : 64 লিঙ্গ : পুৰুষ</p> <p>ফটো উপলব্ধ</p>	<p>72 CLY0002219</p> <p>নাম : চমা আছা স্বামীৰ নাম : আচুবা আছা ঘৰ নং : ১৪ বয়স : 39 লিঙ্গ : মহিলা</p> <p>ফটো উপলব্ধ</p>
<p>73 CLY0002220</p> <p>নাম : মিন্দি মূগ্গা পিতাৰ নাম : আচিয়া মূগ্গা ঘৰ নং : ১৪ বয়স : 37 লিঙ্গ : মহিলা</p> <p>ফটো উপলব্ধ</p>	<p>74 CLY5243414</p> <p>নাম : যেচমিনা মূগ্গা স্বামীৰ নাম : বেভী মূগ্গা ঘৰ নং : ১৪ বয়স : 35 লিঙ্গ : মহিলা</p> <p>ফটো উপলব্ধ</p>	<p>75 CLY0002221</p> <p>নাম : চাবি মূগ্গা পিতাৰ নাম : আচিয়া মূগ্গা ঘৰ নং : ১৪ বয়স : 33 লিঙ্গ : পুৰুষ</p> <p>ফটো উপলব্ধ</p>
<p>E 76 CLY0002222</p> <p>নাম : কাচে ক্ৰপী স্বামীৰ নাম : বাৰই ছিংনাৰ ঘৰ নং : ১৫ বয়স : 79 লিঙ্গ : মহিলা</p> <p>ফটো উপলব্ধ</p>	<p>77 CLY0002223</p> <p>নাম : পাতৰ ছিংনাৰ পিতাৰ নাম : বাৰই ছিংনাৰ ঘৰ নং : ১৫ বয়স : 59 লিঙ্গ : পুৰুষ</p> <p>ফটো উপলব্ধ</p>	<p>78 CLY0002224</p> <p>নাম : কাৰে তেৰাংপী স্বামীৰ নাম : পাতৰ ছিংনাৰ ঘৰ নং : ১৫ বয়স : 53 লিঙ্গ : মহিলা</p> <p>ফটো উপলব্ধ</p>
<p>79 CLY5235176</p> <p>নাম : বহীৰাম ছিংনাৰ পিতাৰ নাম : বাৰই ছিংনাৰ ঘৰ নং : ১৫ বয়স : 39 লিঙ্গ : পুৰুষ</p> <p>ফটো উপলব্ধ</p>	<p>80 CLY0002226</p> <p>নাম : কাজিৰ ৰংপিপী স্বামীৰ নাম : বহীৰাম ছিংনাৰ ঘৰ নং : ১৫ বয়স : 33 লিঙ্গ : মহিলা</p> <p>ফটো উপলব্ধ</p>	<p>81 CLY0002227</p> <p>নাম : জয়ছিং ছিংনাৰ পিতাৰ নাম : পাতৰ ছিংনাৰ ঘৰ নং : ১৫ বয়স : 32 লিঙ্গ : পুৰুষ</p> <p>ফটো উপলব্ধ</p>
<p>82 CLY0147322</p> <p>নাম : বীনা টেৰনপী স্বামীৰ নাম : জয়ছিং চিংনাৰ ঘৰ নং : ১৬ বয়স : 31 লিঙ্গ : মহিলা</p> <p>ফটো উপলব্ধ</p>	<p>83 CLY5235234</p> <p>নাম : বিদ্যাছিং ইংতি পিতাৰ নাম : চাপ ইংতি ঘৰ নং : ১৬ বয়স : 42 লিঙ্গ : পুৰুষ</p> <p>ফটো উপলব্ধ</p>	<p>84 CLY5235256</p> <p>নাম : মানাই চিংনাৰপী স্বামীৰ নাম : বিদ্যা.ছিং ইংতি ঘৰ নং : ১৬ বয়স : 35 লিঙ্গ : মহিলা</p> <p>ফটো উপলব্ধ</p>
<p>85 CLY5235245</p> <p>নাম : কানাই ইংতিপী পিতাৰ নাম : ছাৰপ ইংতি ঘৰ নং : ১৬ বয়স : 34 লিঙ্গ : মহিলা</p> <p>ফটো উপলব্ধ</p>	<p>86 CLY0311191</p> <p>নাম : মীলোন তেৰাংপী পিতাৰ নাম : জোনীশ হাঙ্গে ঘৰ নং : 16 বয়স : 30 লিঙ্গ : পুৰুষ</p> <p>ফটো উপলব্ধ</p>	<p>E 87 CLY0002228</p> <p>নাম : কাংবুৰা ছিংনাৰ পিতাৰ নাম : চাৰবুৰা ছিংনাৰ ঘৰ নং : ১৭ বয়স : 89 লিঙ্গ : পুৰুষ</p> <p>ফটো উপলব্ধ</p>
<p>E 88 CLY0002229</p> <p>নাম : চিকা ক্ৰপী স্বামীৰ নাম : কাংবুৰা ছিংনাৰ ঘৰ নং : ১৭ বয়স : 78 লিঙ্গ : মহিলা</p> <p>ফটো উপলব্ধ</p>	<p>89 CLY5235336</p> <p>নাম : খৰছিং ছিংনাৰ পিতাৰ নাম : কাংবুৰা ছিংনাৰ ঘৰ নং : ১৭ বয়স : 55 লিঙ্গ : পুৰুষ</p> <p>ফটো উপলব্ধ</p>	<p>E 90 CLY5235278</p> <p>নাম : কাৰে তেৰাংপী স্বামীৰ নাম : লুমজিং চিংনাৰ ঘৰ নং : ১৭ বয়স : 51 লিঙ্গ : মহিলা</p> <p>ফটো উপলব্ধ</p>



91 নাম : পাতৰ সিংগনৰ পিতাৰ নাম: কংগুৰা সিংগনৰ ঘৰ নং : 17 বয়স : 51 লিঙ্গ : পুৰুষ	CLY0463869 ফটো উপলব্ধ	92 নাম : কডোম বোম্ব্ৰুঙ্গী স্বামীৰ নাম: পাতৰ সিংগনৰ ঘৰ নং : 17 বয়স : 49 লিঙ্গ : মহিলা	CLY0463877 ফটো উপলব্ধ	93 নাম : লুমজং ছিংনাৰ পিতাৰ নাম: কাংবুৰা ছিংনাৰ ঘৰ নং : 19 বয়স : 47 লিঙ্গ : পুৰুষ	CLY0002230 ফটো উপলব্ধ
94 নাম : আইটি তেৰাংপী স্বামীৰ নাম: খৰছিং ছিংনাৰ ঘৰ নং : 19 বয়স : 46 লিঙ্গ : মহিলা	CLY0002231 ফটো উপলব্ধ	95 নাম : বনছিং চিংনাৰ পিতাৰ নাম: কাংবুৰা চিংনাৰ ঘৰ নং : 19 বয়স : 39 লিঙ্গ : পুৰুষ	CLY0002232 ফটো উপলব্ধ	S 96 নাম : দৰছিং চিংনাৰ পিতাৰ নাম: কাংবুৰা চিংনাৰ ঘৰ নং : 19 বয়স : 34 লিঙ্গ : পুৰুষ	CLY0002233 ফটো উপলব্ধ
97 নাম : বিদ্যা ছিংনাৰ পিতাৰ নাম: কাংবুৰা চিংনাৰ ঘৰ নং : 19 বয়স : 33 লিঙ্গ : পুৰুষ	CLY0002234 ফটো উপলব্ধ	98 নাম : দাৰছিং চিংনাৰ পিতাৰ নাম: লুমজং চিংনাৰ ঘৰ নং : 19 বয়স : 29 লিঙ্গ : পুৰুষ	CLY5235267 ফটো উপলব্ধ	99 নাম : লুপ্তে সিংগনৰ অন্যান্য: দৰসিংহ সিংগনৰ ঘৰ নং : 17 বয়স : 25 লিঙ্গ : পুৰুষ	CLY0463786 ফটো উপলব্ধ
100 নাম : লুংবিৰাম ছিংনাৰ পিতাৰ নাম: লম্বেজাং ছিংনাৰ ঘৰ নং : 17 বয়স : 25 লিঙ্গ : পুৰুষ	RDE0059311 ফটো উপলব্ধ	101 নাম : কুশমীতা তেৰাংপী স্বামীৰ নাম: বিদ্যা সিংগনৰ ঘৰ নং : 17 বয়স : 24 লিঙ্গ : মহিলা	CLY0463778 ফটো উপলব্ধ	102 নাম : ছেমছিং ছিংনাৰ পিতাৰ নাম: কাংবুৰা ছিংনাৰ ঘৰ নং : 18 বয়স : 49 লিঙ্গ : পুৰুষ	CLY5235369 ফটো উপলব্ধ
103 নাম : কাছাং বেপী স্বামীৰ নাম: ছেমছিং ছিংনাৰ ঘৰ নং : 18 বয়স : 45 লিঙ্গ : মহিলা	CLY5235370 ফটো উপলব্ধ	104 নাম : বাসাপী হানচেপী স্বামীৰ নাম: অজয় সিংনাৰ ঘৰ নং : 18 বয়স : 27 লিঙ্গ : মহিলা	CLY0444174 ফটো উপলব্ধ	105 নাম : জয়চিং ছিংনাৰ পিতাৰ নাম: ছেমছিং ছিংনাৰ ঘৰ নং : 18 বয়স : 26 লিঙ্গ : পুৰুষ	CLY0154435 ফটো উপলব্ধ
106 নাম : কা এট ইংতিপী স্বামীৰ নাম: বিদ্যাছিং ছিংনাৰ ঘৰ নং : 18 বয়স : 59 লিঙ্গ : মহিলা	CLY0002235 ফটো উপলব্ধ	107 নাম : হৰেন তেৰাং পিতাৰ নাম: কাংবুৰা তেৰাং ঘৰ নং : 18 বয়স : 47 লিঙ্গ : পুৰুষ	CLY0002236 ফটো উপলব্ধ	108 নাম : কাচে ছিংনাৰপী স্বামীৰ নাম: বৰসিং ইংটি ঘৰ নং : 18 বয়স : 42 লিঙ্গ : মহিলা	CLY0002237 ফটো উপলব্ধ
109 নাম : ৰূপছিং ছিংনাৰ পিতাৰ নাম: বিদ্যাছিং ছিংনাৰ ঘৰ নং : 18 বয়স : 38 লিঙ্গ : পুৰুষ	CLY0002239 ফটো উপলব্ধ	110 নাম : কাৰেং ছিংনাৰপী পিতাৰ নাম: বিদ্যাছিং ছিংনাৰ ঘৰ নং : 18 বয়স : 36 লিঙ্গ : মহিলা	CLY0002240 ফটো উপলব্ধ	111 নাম : অনচন তেৰাং পিতাৰ নাম: কাংবুৰা তেৰাং ঘৰ নং : 18 বয়স : 36 লিঙ্গ : পুৰুষ	CLY0002241 ফটো উপলব্ধ
112 নাম : জুনটি তেৰাংপী পিতাৰ নাম: হৰেন তেৰাং ঘৰ নং : 18 বয়স : 35 লিঙ্গ : মহিলা	CLY5243403 ফটো উপলব্ধ	S 113 নাম : বাছাপী ছিংনাৰপী পিতাৰ নাম: বিদ্যাছিং ছিংনাৰ ঘৰ নং : 18 বয়স : 34 লিঙ্গ : মহিলা	CLY0002242 ফটো উপলব্ধ	S 114 নাম : বিনা চিংনাৰপী পিতাৰ নাম: বিদ্যাছিং চিংনাৰ ঘৰ নং : 18 বয়স : 32 লিঙ্গ : মহিলা	CLY0002243 ফটো উপলব্ধ
115 নাম : মীলিক ইংতিপী মাতৃৰ নাম: কা এত ইংতিপী ঘৰ নং : 19 বয়স : 27 লিঙ্গ : মহিলা	CLY0444281 ফটো উপলব্ধ	116 নাম : চেৰলীন ছিংনাৰপী মাতৃৰ নাম: কা এত ইংতিপী ঘৰ নং : 19 বয়স : 25 লিঙ্গ : মহিলা	RDE0054684 ফটো উপলব্ধ	117 নাম : ভাইটি সিংনাৰ মাতৃৰ নাম: কা এত ইংতিপী ঘৰ নং : 19 বয়স : 24 লিঙ্গ : পুৰুষ	CLY0444257 ফটো উপলব্ধ
S 118 নাম : জয়ছিং বে পিতাৰ নাম: মন্নিৰাম বে ঘৰ নং : 18 বয়স : 29 লিঙ্গ : পুৰুষ	CLY0156018 ফটো উপলব্ধ	E 119 নাম : দিলীপ ছিংনাৰ পিতাৰ নাম: মন্নিৰাম ছিংনাৰ ঘৰ নং : 20 বয়স : 50 লিঙ্গ : পুৰুষ	CLY0002244 ফটো উপলব্ধ	120 নাম : অৰুন ছিং ছিংনাৰ পিতাৰ নাম: দিলীপ ছিংনাৰ ঘৰ নং : 20 বয়স : 26 লিঙ্গ : পুৰুষ	CLY0160895 ফটো উপলব্ধ



121 নাম : কাছাং ৰংপিপী স্বামীৰ নাম: অৰুণ ছিং ছিংনাৰ ঘৰ নং : ২০ বয়স : 26 লিঙ্গ : মহিলা	CLY0160929 ফটো উপলব্ধ	122 নাম : জয়ছিং চিংনাৰ পিতাৰ নাম: দিলীপ চিংনাৰ ঘৰ নং : ২০ বয়স : 26 লিঙ্গ : পুৰুষ	CLY0146001 ফটো উপলব্ধ	# 123 নাম : নীমা ৰংহাপী স্বামীৰ নাম: জয়সিং সিংনাৰ ঘৰ নং : 20 বয়স : 24 লিঙ্গ : মহিলা	CLY0444299 ফটো উপলব্ধ
E 124 নাম : মজাৰী ছিংনাৰ পিতাৰ নাম: চাৰ্থো ছিংনাৰ ঘৰ নং : ২২ বয়স : 61 লিঙ্গ : পুৰুষ	CLY0002245 ফটো উপলব্ধ	125 নাম : কা এট ইংতিপী স্বামীৰ নাম: মজাৰী ছিংনাৰ ঘৰ নং : ২২ বয়স : 52 লিঙ্গ : মহিলা	CLY5235507 ফটো উপলব্ধ	126 নাম : কাৰেং ছিংনাৰপী পিতাৰ নাম: মজাৰী ছিংনাৰ ঘৰ নং : ২২ বয়স : 34 লিঙ্গ : মহিলা	CLY0002247 ফটো উপলব্ধ
127 নাম : লংকি ছিংনাৰ পিতাৰ নাম: ফুমেন ছিংনাৰ ঘৰ নং : ২২ বয়স : 61 লিঙ্গ : পুৰুষ	CLY0002248 ফটো উপলব্ধ	E 128 নাম : মানাই লেকুপ্পী স্বামীৰ নাম: লংকি ছিংনাৰ ঘৰ নং : ২২ বয়স : 54 লিঙ্গ : মহিলা	CLY0002249 ফটো উপলব্ধ	129 নাম : অমৰ ছিংনাৰ পিতাৰ নাম: লংকি ছিংনাৰ ঘৰ নং : ২২ বয়স : 34 লিঙ্গ : পুৰুষ	CLY5235541 ফটো উপলব্ধ
130 নাম : বিজয় ছিংনাৰ পিতাৰ নাম: লংকি সিংগনৰ ঘৰ নং : 22 বয়স : 24 লিঙ্গ : পুৰুষ	CLY0259713 ফটো উপলব্ধ	131 নাম : সাজনী হাঙ্গুপী স্বামীৰ নাম: বিজয় ছিংনাৰ ঘৰ নং : 22 বয়স : 24 লিঙ্গ : মহিলা	CLY0260257 ফটো উপলব্ধ	132 নাম : ৰামছিং ইংতি পিতাৰ নাম: ছংকং ইংতি ঘৰ নং : ২৩ বয়স : 54 লিঙ্গ : পুৰুষ	CLY0002250 ফটো উপলব্ধ
133 নাম : কাক ইংতিপী পিতাৰ নাম: ছংকং ইংতি ঘৰ নং : ২৩ বয়স : 48 লিঙ্গ : মহিলা	CLY0002251 ফটো উপলব্ধ	134 নাম : কাছাং তেৰাংপী স্বামীৰ নাম: ৰামছিং ইংতি ঘৰ নং : ২৩ বয়স : 47 লিঙ্গ : মহিলা	CLY0002252 ফটো উপলব্ধ	135 নাম : কাজেক ইংতিপী পিতাৰ নাম: ছংকং ইংতি ঘৰ নং : ২৩ বয়স : 46 লিঙ্গ : মহিলা	CLY5235610 ফটো উপলব্ধ
136 নাম : দৰছিং ইংতি পিতাৰ নাম: খয়া ইংতি ঘৰ নং : ২৩ বয়স : 41 লিঙ্গ : পুৰুষ	CLY0002253 ফটো উপলব্ধ	E 137 নাম : বুৰাছিং ইংতি পিতাৰ নাম: খয়া ইংতি ঘৰ নং : ২৩ বয়স : 35 লিঙ্গ : পুৰুষ	CLY0002254 ফটো উপলব্ধ	138 নাম : বিন্দিয়া হাঙ্গুপী স্বামীৰ নাম: দৰাছিং ইংতি ঘৰ নং : ২৩ বয়স : 30 লিঙ্গ : মহিলা	CLY0164756 ফটো উপলব্ধ
139 নাম : কমল ইংতি পিতাৰ নাম: ৰামছিং ইংতি ঘৰ নং : ২৩ বয়স : 30 লিঙ্গ : পুৰুষ	CLY5243469 ফটো উপলব্ধ	140 নাম : বিদৰ ইংতি পিতাৰ নাম: ৰামছিং ইংতি ঘৰ নং : ২৩ বয়স : 26 লিঙ্গ : পুৰুষ	CLY0165738 ফটো উপলব্ধ	141 নাম : সিমা ছিংনাৰপী স্বামীৰ নাম: বিদৰ ইংতি ঘৰ নং : ২৩ বয়স : 26 লিঙ্গ : মহিলা	CLY0165746 ফটো উপলব্ধ
E 142 নাম : মেন ইংতি পিতাৰ নাম: ছংকং ইংতি ঘৰ নং : ২৪ বয়স : 45 লিঙ্গ : পুৰুষ	CLY0002255 ফটো উপলব্ধ	143 নাম : অক্ষ ছিংনাৰপী স্বামীৰ নাম: মেন ইংতি ঘৰ নং : ২৪ বয়স : 42 লিঙ্গ : মহিলা	CLY0002256 ফটো উপলব্ধ	144 নাম : জয়চিং ইংতি পিতাৰ নাম: মেন ইংতি ঘৰ নং : 24 বয়স : 24 লিঙ্গ : পুৰুষ	RDE0090241 ফটো উপলব্ধ
145 নাম : বীনা ৰংহাপী স্বামীৰ নাম: জয়চিং ইংতি ঘৰ নং : 24 বয়স : 24 লিঙ্গ : মহিলা	RDE0090316 ফটো উপলব্ধ	S 146 নাম : বিশাল বে পিতাৰ নাম: মন্নিৰাম বে ঘৰ নং : ২৪ বয়স : 33 লিঙ্গ : পুৰুষ	CLY0166546 ফটো উপলব্ধ	E 147 নাম : আমফু ইংতিপী স্বামীৰ নাম: পুৰা ঘৰ নং : ২৫ বয়স : 59 লিঙ্গ : মহিলা	CLY0002257 ফটো উপলব্ধ
148 নাম : দেবা চাংমা পিতাৰ নাম: চুনেজ মাৰাক ঘৰ নং : ২৫ বয়স : 52 লিঙ্গ : পুৰুষ	CLY5235712 ফটো উপলব্ধ	149 নাম : ৰিকা কুপী স্বামীৰ নাম: দিলীপ ছিংনাৰ ঘৰ নং : ২৫ বয়স : 42 লিঙ্গ : মহিলা	CLY0002258 ফটো উপলব্ধ	150 নাম : কাৰেং ফাংছপী পিতাৰ নাম: পুৰা ঘৰ নং : ২৫ বয়স : 37 লিঙ্গ : মহিলা	CLY0002259 ফটো উপলব্ধ

<p>S 151 CLY0002260</p> <p>নাম : বাৰী ফাংচপী পিতাৰ নাম: পুৰী ফাংচ ঘৰ নং : ২৫ বয়স : ৪৩ লিঙ্গ : মহিলা</p> <p>ফটো উপলব্ধ</p>	<p>152 CLY0144774</p> <p>নাম : চুৰেন ক্ৰামছা পিতাৰ নাম: হালংবি ক্ৰামছা ঘৰ নং : ২৫ বয়স : 31 লিঙ্গ : পুৰুষ</p> <p>ফটো উপলব্ধ</p>	<p>E 153 CLY0146100</p> <p>নাম : সুনীল ফাংচ মাতৃৰ নাম: অক্ষয় ইংতিপী ঘৰ নং : ২৫ বয়স : 26 লিঙ্গ : পুৰুষ</p> <p>ফটো উপলব্ধ</p>
<p>154 CLY0002261</p> <p>নাম : ফুলমনি মুন্দা স্বামীৰ নাম: মাচি মুন্দা ঘৰ নং : ২৬ বয়স : 80 লিঙ্গ : মহিলা</p> <p>ফটো উপলব্ধ</p>	<p>E 155 CLY0002262</p> <p>নাম : প্ৰিতম মুন্দা পিতাৰ নাম: মাচি মুন্দা ঘৰ নং : ২৬ বয়স : 55 লিঙ্গ : পুৰুষ</p> <p>ফটো উপলব্ধ</p>	<p>156 RDE0089946</p> <p>নাম : সুমিলা মুড়া স্বামীৰ নাম: মাৰ্কস মুণ্ডা ঘৰ নং : 26 বয়স : 43 লিঙ্গ : মহিলা</p> <p>ফটো উপলব্ধ</p>
<p>157 CLY0002263</p> <p>নাম : জোচেপ মুণ্ডা মাতৃৰ নাম: প্ৰিতম মুণ্ডা ঘৰ নং : ২৬ বয়স : 39 লিঙ্গ : পুৰুষ</p> <p>ফটো উপলব্ধ</p>	<p>158 CLY0002264</p> <p>নাম : খুগী মুণ্ডা পিতাৰ নাম: প্ৰিতম মুণ্ডা ঘৰ নং : ২৬ বয়স : 36 লিঙ্গ : মহিলা</p> <p>ফটো উপলব্ধ</p>	<p>S 159 CLY0002265</p> <p>নাম : মনিকা ওৰাং স্বামীৰ নাম: জোচেপ মুণ্ডা ঘৰ নং : ২৬ বয়স : ৪৬ লিঙ্গ : মহিলা</p> <p>ফটো উপলব্ধ</p>
<p>160 CLY0002266</p> <p>নাম : মাৰিয়াম মুন্দা পিতাৰ নাম: প্ৰিতম মুন্দা ঘৰ নং : ২৬ বয়স : 35 লিঙ্গ : মহিলা</p> <p>ফটো উপলব্ধ</p>	<p>S 161 CLY0002267</p> <p>নাম : গোলাপী মুণ্ডা স্বামীৰ নাম: প্ৰিতম মুণ্ডা ঘৰ নং : ২৬ বয়স : ৪3 লিঙ্গ : মহিলা</p> <p>ফটো উপলব্ধ</p>	<p>162 RDE0089979</p> <p>নাম : জনস মুণ্ডা পিতাৰ নাম: মাৰ্কুশ মুণ্ডা ঘৰ নং : 26 বয়স : 29 লিঙ্গ : পুৰুষ</p> <p>ফটো উপলব্ধ</p>
<p>163 CLY0002268</p> <p>নাম : চমা মুন্দা পিতাৰ নাম: হতা মুন্দা ঘৰ নং : ২৭ বয়স : 45 লিঙ্গ : পুৰুষ</p> <p>ফটো উপলব্ধ</p>	<p>164 CLY0002269</p> <p>নাম : চুকুৰমনি মুন্দা স্বামীৰ নাম: চমা মুন্দা ঘৰ নং : ২৭ বয়স : 39 লিঙ্গ : মহিলা</p> <p>ফটো উপলব্ধ</p>	<p>165 CLY0002270</p> <p>নাম : চাতুৰা মুন্দা পিতাৰ নাম: কঁকা মুন্দা ঘৰ নং : ২৮ বয়স : 49 লিঙ্গ : পুৰুষ</p> <p>ফটো উপলব্ধ</p>
<p>166 CLY0002271</p> <p>নাম : গোলাপী মুন্দা স্বামীৰ নাম: চাতুৰা মুন্দা ঘৰ নং : ২৮ বয়স : 44 লিঙ্গ : মহিলা</p> <p>ফটো উপলব্ধ</p>	<p>167 CLY0444216</p> <p>নাম : মিৰা মুণ্ডা পিতাৰ নাম: শতুৰা মুণ্ডা ঘৰ নং : 28 বয়স : 23 লিঙ্গ : মহিলা</p> <p>ফটো উপলব্ধ</p>	<p>168 CLY0146811</p> <p>নাম : সুকলাল মুণ্ডা পিতাৰ নাম: সতুৰা মুণ্ডা ঘৰ নং : ২৮ ক বয়স : 31 লিঙ্গ : পুৰুষ</p> <p>ফটো উপলব্ধ</p>
<p>169 CLY0148353</p> <p>নাম : গীতা মুণ্ডা অন্যান্য: সতুৰা মুণ্ডা ঘৰ নং : ২৮ ক বয়স : 26 লিঙ্গ : মহিলা</p> <p>ফটো উপলব্ধ</p>	<p>170 CLY0002272</p> <p>নাম : বিৰচা উৰাং পিতাৰ নাম: মুধুবা উৰাং ঘৰ নং : ৩০ বয়স : 44 লিঙ্গ : পুৰুষ</p> <p>ফটো উপলব্ধ</p>	<p>S 171 CLY5235892</p> <p>নাম : গীতা ওৰাং স্বামীৰ নাম: বিচা ওৰাং ঘৰ নং : ৩০ বয়স : ৪4 লিঙ্গ : মহিলা</p> <p>ফটো উপলব্ধ</p>
<p>E 172 CLY0002273</p> <p>নাম : চামেল মুন্দা পিতাৰ নাম: মাৰ্কুচ মুন্দা ঘৰ নং : ৩১ বয়স : ৪9 লিঙ্গ : পুৰুষ</p> <p>ফটো উপলব্ধ</p>	<p>E 173 CLY0002274</p> <p>নাম : পাল মুন্দা স্বামীৰ নাম: চামেল মুন্দা ঘৰ নং : ৩১ বয়স : ৪9 লিঙ্গ : মহিলা</p> <p>ফটো উপলব্ধ</p>	<p>E 174 CLY0002275</p> <p>নাম : প্যাৰে মুন্দা স্বামীৰ নাম: চামেল মুন্দা ঘৰ নং : ৩২ বয়স : 62 লিঙ্গ : মহিলা</p> <p>ফটো উপলব্ধ</p>
<p>E 175 CLY0002276</p> <p>নাম : লৈচা মুন্দা স্বামীৰ নাম: অৰিৰাম মুন্দা ঘৰ নং : ৩২ বয়স : 49 লিঙ্গ : মহিলা</p> <p>ফটো উপলব্ধ</p>	<p>176 CLY0002277</p> <p>নাম : গকুল বসুমতাৰী পিতাৰ নাম: মন্দিৰাম বসুমতাৰী ঘৰ নং : ৩৩ বয়স : 66 লিঙ্গ : পুৰুষ</p> <p>ফটো উপলব্ধ</p>	<p>177 CLY0002281</p> <p>নাম : অনিল বসুমতাৰী পিতাৰ নাম: গকুল বসুমতাৰী ঘৰ নং : ৩৩ বয়স : 38 লিঙ্গ : পুৰুষ</p> <p>ফটো উপলব্ধ</p>
<p>178 CLY0002278</p> <p>নাম : বাৰ্জেচ বসুমতাৰী পিতাৰ নাম: গকুল বসুমতাৰী ঘৰ নং : ৩৩ বয়স : 38 লিঙ্গ : পুৰুষ</p> <p>ফটো উপলব্ধ</p>	<p>179 RDE0090381</p> <p>নাম : তুলামনি খাৰিয়া স্বামীৰ নাম: অনিল বসুমতাৰী ঘৰ নং : 33 বয়স : 37 লিঙ্গ : মহিলা</p> <p>ফটো উপলব্ধ</p>	<p>E 180 CLY0002282</p> <p>নাম : লক্ষ্মীমী বসুমতাৰী পিতাৰ নাম: অনিল বসুমতাৰী ঘৰ নং : ৩৩ বয়স : ৪5 লিঙ্গ : মহিলা</p> <p>ফটো উপলব্ধ</p>



E 181 নাম : বিনিমাই বসুমতাৰী স্বামীৰ নাম : বাৰ্জী বসুমতাৰী ঘৰ নং : ৩৩ বয়স : ৪৫ লিঙ্গ : মহিলা	CLY0002280 ফটো উপলব্ধ	182 নাম : জিৰন বসুমতাৰী পিতাৰ নাম : মন্দোৰাম বসুমতাৰী ঘৰ নং : ৩৪ বয়স : ৫৭ লিঙ্গ : পুৰুষ	CLY0002283 ফটো উপলব্ধ	183 নাম : বীনা বসুমতাৰী স্বামীৰ নাম : জিৰন বসুমতাৰী ঘৰ নং : ৩৪ বয়স : ৫২ লিঙ্গ : মহিলা	CLY0002284 ফটো উপলব্ধ
S 184 নাম : আইমনি বসুমতাৰী পিতাৰ নাম : জিৰন বসুমতাৰী ঘৰ নং : ৩৪ বয়স : ৪৭ লিঙ্গ : মহিলা	CLY0002285 ফটো উপলব্ধ	185 নাম : বুপা বসুমতাৰী স্বামীৰ নাম : হুণ বসুমতাৰী হুণ বসুমতাৰী ঘৰ নং : ৩৪ বয়স : ৩৪ লিঙ্গ : মহিলা	CLY5243425 ফটো উপলব্ধ	186 নাম : জুন বসুমতাৰী পিতাৰ নাম : জীৱন বসুমতাৰী ঘৰ নং : ৩৪ বয়স : ৩২ লিঙ্গ : পুৰুষ	CLY5236011 ফটো উপলব্ধ
187 নাম : সোন বসুমতাৰী পিতাৰ নাম : জিৰন বসুমতাৰী ঘৰ নং : ৩৪ বয়স : ৩২ লিঙ্গ : পুৰুষ	CLY0002286 ফটো উপলব্ধ	E 188 নাম : ভীমবাহাদুৰ ৰায় পিতাৰ নাম : কাজীৰাম ৰায় ঘৰ নং : ৩৫ বয়স : ৩২ লিঙ্গ : পুৰুষ	CLY0002288 ফটো উপলব্ধ	189 নাম : দিলীচ ৰায় পিতাৰ নাম : ভীমবাহাদুৰ ৰায় ঘৰ নং : ৩৫ বয়স : ৪০ লিঙ্গ : পুৰুষ	CLY0002289 ফটো উপলব্ধ
190 নাম : মাতুং সোনাৰী পিতাৰ নাম : মালীয়া ঘৰ নং : ৩৬ বয়স : ৫৪ লিঙ্গ : পুৰুষ	CLY0002290 ফটো উপলব্ধ	191 নাম : বিস্তী সোণাৰী স্বামীৰ নাম : মাতুং সোনাৰী ঘৰ নং : ৩৬ বয়স : ৪৭ লিঙ্গ : মহিলা	CLY5236113 ফটো উপলব্ধ	192 নাম : ৰাজিব সোনাৰী পিতাৰ নাম : মাটুং সোনাৰী ঘৰ নং : ৩৬ বয়স : ৩২ লিঙ্গ : পুৰুষ	CLY0002291 ফটো উপলব্ধ
193 নাম : অঞ্জলী সোনাৰী স্বামীৰ নাম : ৰাজু সোনাৰী ঘৰ নং : ৩৬ বয়স : ২৪ লিঙ্গ : মহিলা	CLY0148080 ফটো উপলব্ধ	194 নাম : কমলা সোণাৰী পিতাৰ নাম : মাটুং সোণাৰী ঘৰ নং : ৩৬ বয়স : ২৬ লিঙ্গ : মহিলা	CLY0145821 ফটো উপলব্ধ	195 নাম : কৃষ্ণ বসুমতাৰী পিতাৰ নাম : বৃধিৰাম বসুমতাৰী ঘৰ নং : ৩৭ বয়স : ৪০ লিঙ্গ : পুৰুষ	CLY0002292 ফটো উপলব্ধ
196 নাম : লধা সোনাৰী পিতাৰ নাম : ললা সোনাৰী ঘৰ নং : ৩৮ বয়স : ৭২ লিঙ্গ : পুৰুষ	CLY5236157 ফটো উপলব্ধ	197 নাম : চুনি সোনাৰী স্বামীৰ নাম : লধা সোনাৰী ঘৰ নং : ৩৮ বয়স : ৬২ লিঙ্গ : মহিলা	CLY0002293 ফটো উপলব্ধ	198 নাম : সঞ্জয় সোণাৰী মাতৃৰ নাম : চুনি সোণাৰী ঘৰ নং : ৩৮ বয়স : ৩০ লিঙ্গ : পুৰুষ	CLY0350157 ফটো উপলব্ধ
S 199 নাম : ৰঞ্জন থাপা পিতাৰ নাম : মনিৰাম থাপা ঘৰ নং : ৩৯ বয়স : ৬৭ লিঙ্গ : পুৰুষ	CLY0002294 ফটো উপলব্ধ	200 নাম : নৰ বাহাদুৰ থাপা পিতাৰ নাম : মনিৰাম থাপা ঘৰ নং : ৩৯ বয়স : ৫৭ লিঙ্গ : পুৰুষ	CLY0002295 ফটো উপলব্ধ	201 নাম : কুমাৰী থাপা স্বামীৰ নাম : নৰ বাহাদুৰ থাপা ঘৰ নং : ৩৯ বয়স : ৫২ লিঙ্গ : মহিলা	CLY0002296 ফটো উপলব্ধ
202 নাম : চুৰা কুমাৰী থাপা পিতাৰ নাম : মনিৰাম থাপা ঘৰ নং : ৩৯ বয়স : ৫২ লিঙ্গ : মহিলা	CLY0002297 ফটো উপলব্ধ	203 নাম : ভক্ত থাপা মাতৃৰ নাম : চুৰা কুমাৰী থাপা ঘৰ নং : ৩৯ বয়স : ৪০ লিঙ্গ : পুৰুষ	CLY0142133 ফটো উপলব্ধ	204 নাম : দুবাৰী থাপা পিতাৰ নাম : ৰঞ্জন থাপা ঘৰ নং : ৩৯ বয়স : ৩৬ লিঙ্গ : মহিলা	CLY0002298 ফটো উপলব্ধ
205 নাম : দলি থাপা পিতাৰ নাম : নৰবাহাদুৰ থাপা ঘৰ নং : ৩৯ বয়স : ৩৫ লিঙ্গ : মহিলা	CLY5236259 ফটো উপলব্ধ	206 নাম : পকচি থাপা পিতাৰ নাম : নৰবাহাদুৰ থাপা ঘৰ নং : ৩৯ বয়স : ৩৪ লিঙ্গ : মহিলা	CLY5236260 ফটো উপলব্ধ	S 207 নাম : বুদ্ধিমান থাপা পিতাৰ নাম : ৰঞ্জন থাপা ঘৰ নং : ৩৯ বয়স : ৪২ লিঙ্গ : পুৰুষ	CLY5236271 ফটো উপলব্ধ
S 208 নাম : চোচে থাপা পিতাৰ নাম : নৰবাহাদুৰ থাপা ঘৰ নং : ৩৯ বয়স : ৪২ লিঙ্গ : মহিলা	CLY5236248 ফটো উপলব্ধ	# 209 নাম : ৰিয়া মজুমদাৰ স্বামীৰ নাম : গিটেংডু দাস ঘৰ নং : ৩৯ বয়স : ২৭ লিঙ্গ : মহিলা	CLY1594258 ফটো উপলব্ধ	210 নাম : কৃষ্ণ থাপা স্বামীৰ নাম : ভক্ত থাপা ঘৰ নং : ৩৯ বয়স : ২৭ লিঙ্গ : মহিলা	RDE0090126 ফটো উপলব্ধ



211 নাম : পাৰ্থজিত বৰ্মণ পিতাৰ নাম: ঘনকান্ত বৰ্মণ ঘৰ নং : 82 বয়স : 50 লিঙ্গ : পুৰুষ	CLY0002299 ফটো উপলব্ধ	212 নাম : নিৰমনি ভূঞা স্বামীৰ নাম: পাৰ্থজিত বৰ্মণ ঘৰ নং : 82 বয়স : 48 লিঙ্গ : মহিলা	CLY0002300 ফটো উপলব্ধ	213 নাম : চোলা মুন্দা পিতাৰ নাম: বিছা মুন্দা ঘৰ নং : 82 বয়স : 43 লিঙ্গ : পুৰুষ	CLY0002301 ফটো উপলব্ধ
214 নাম : উৰনা মুন্দা স্বামীৰ নাম: চোলা মুন্দা ঘৰ নং : 82 বয়স : 39 লিঙ্গ : মহিলা	CLY0002302 ফটো উপলব্ধ	S 215 নাম : বাম কৰ্মকাৰ পিতাৰ নাম: ছমা কৰ্মকাৰ ঘৰ নং : 82 বয়স : 50 লিঙ্গ : পুৰুষ	CLY5236339 ফটো উপলব্ধ	216 নাম : বমিকা আৰুং স্বামীৰ নাম: প্ৰদীপ চাহ ঘৰ নং : 42 বয়স : 28 লিঙ্গ : মহিলা	CLY0373969 ফটো উপলব্ধ
E 217 নাম : চুকৰাম মুন্দা পিতাৰ নাম: চামৈল মুন্দা ঘৰ নং : 88 বয়স : 94 লিঙ্গ : পুৰুষ	CLY0002303 ফটো উপলব্ধ	218 নাম : পধণ মুন্দা পিতাৰ নাম: চুকৰাম মুন্দা ঘৰ নং : 88 বয়স : 59 লিঙ্গ : পুৰুষ	CLY0002304 ফটো উপলব্ধ	219 নাম : চাৰ মি মুন্দা স্বামীৰ নাম: পধণ মুন্দা ঘৰ নং : 88 বয়স : 49 লিঙ্গ : মহিলা	CLY0002305 ফটো উপলব্ধ
220 নাম : মাচে মুণ্ডা পিতাৰ নাম: পধণ মুণ্ডা ঘৰ নং : 88 বয়স : 33 লিঙ্গ : পুৰুষ	CLY0002306 ফটো উপলব্ধ	S 221 নাম : পৰ্ণি মুণ্ডা পিতাৰ নাম: পধণ মুণ্ডা ঘৰ নং : 88 বয়স : 32 লিঙ্গ : মহিলা	CLY0002307 ফটো উপলব্ধ	222 নাম : বাম মুন্দা পিতাৰ নাম: পন্দা মুন্দা ঘৰ নং : 88 বয়স : 30 লিঙ্গ : পুৰুষ	CLY0188599 ফটো উপলব্ধ
223 নাম : বাধা গয়াৰী স্বামীৰ নাম: সুমিত গয়াৰী ঘৰ নং : 44 বয়স : 26 লিঙ্গ : মহিলা	RDE0110262 ফটো উপলব্ধ	224 নাম : কাৰ্তিক মুণ্ডা পিতাৰ নাম: চুকৰাম মুণ্ডা ঘৰ নং : 85 বয়স : 59 লিঙ্গ : পুৰুষ	CLY0002308 ফটো উপলব্ধ	225 নাম : মাতুং মুন্দা পিতাৰ নাম: চুকৰাম মুন্দা ঘৰ নং : 85 বয়স : 49 লিঙ্গ : পুৰুষ	CLY5236431 ফটো উপলব্ধ
226 নাম : কায়ে বংহাংপী স্বামীৰ নাম: মাতুং মুন্দা ঘৰ নং : 85 বয়স : 45 লিঙ্গ : মহিলা	CLY0002309 ফটো উপলব্ধ	227 নাম : চমাৰী মুণ্ডা স্বামীৰ নাম: কাৰ্তিক মুণ্ডা ঘৰ নং : 85 বয়স : 44 লিঙ্গ : মহিলা	CLY0002310 ফটো উপলব্ধ	228 নাম : ববিন মুণ্ডা পিতাৰ নাম: কাৰ্তিক মুণ্ডা ঘৰ নং : 85 বয়স : 35 লিঙ্গ : পুৰুষ	CLY0002311 ফটো উপলব্ধ
229 নাম : প্ৰতি মুন্দা পিতাৰ নাম: মাতুং মুন্দা ঘৰ নং : 85 বয়স : 30 লিঙ্গ : মহিলা	CLY0189258 ফটো উপলব্ধ	230 নাম : অঞ্জলী মুন্দা পিতাৰ নাম: মাতুং মুন্দা ঘৰ নং : 85 বয়স : 28 লিঙ্গ : মহিলা	CLY0189357 ফটো উপলব্ধ	231 নাম : ফাগু কিষান পিতাৰ নাম: নাৰাগী কিষান ঘৰ নং : 86 বয়স : 50 লিঙ্গ : পুৰুষ	CLY0002312 ফটো উপলব্ধ
232 নাম : দিপালী কিষাণ স্বামীৰ নাম: তিবু কিষান ঘৰ নং : 86 বয়স : 49 লিঙ্গ : মহিলা	CLY0002313 ফটো উপলব্ধ	233 নাম : নাৰায়ন কিষান পিতাৰ নাম: ফাগু কিষান ঘৰ নং : 86 বয়স : 35 লিঙ্গ : পুৰুষ	CLY0002314 ফটো উপলব্ধ	234 নাম : নুমলী কিসান পিতাৰ নাম: ফাগু কিসান ঘৰ নং : 46 বয়স : 23 লিঙ্গ : মহিলা	RDE0099283 ফটো উপলব্ধ
E 235 নাম : বিৰচা মুন্দা পিতাৰ নাম: খীয়াৰা মুন্দা ঘৰ নং : 86 বয়স : 55 লিঙ্গ : পুৰুষ	CLY5236544 ফটো উপলব্ধ	E 236 নাম : বুটন কৰ্মকাৰ পিতাৰ নাম: বিহানো কৰ্মকাৰ ঘৰ নং : 86 বয়স : 74 লিঙ্গ : পুৰুষ	CLY0002315 ফটো উপলব্ধ	237 নাম : লদ কৰ্মকাৰ পিতাৰ নাম: বিহানো কৰ্মকাৰ ঘৰ নং : 86 বয়স : 50 লিঙ্গ : পুৰুষ	CLY0002316 ফটো উপলব্ধ
238 নাম : পদমনি কৰ্মকাৰ স্বামীৰ নাম: লব কৰ্মকাৰ ঘৰ নং : 86 বয়স : 47 লিঙ্গ : মহিলা	CLY0002317 ফটো উপলব্ধ	239 নাম : মুসো মুণ্ডা পিতাৰ নাম: বাঁশা মুণ্ডা ঘৰ নং : 49 বয়স : 36 লিঙ্গ : পুৰুষ	CLY0444265 ফটো উপলব্ধ	240 নাম : চন্দ গুৱালু পিতাৰ নাম: বাঁশা মুণ্ডা ঘৰ নং : 49 বয়স : 29 লিঙ্গ : মহিলা	CLY0444240 ফটো উপলব্ধ



241 নাম : প্রদীপ চাহ পিতাৰ নাম: পৰদেশী চাহ ঘৰ নং : ৫০ বয়স : 39 লিঙ্গ : পুৰুষ	CLY0002318 ফটো উপলব্ধ	242 নাম : জুনা চাহ পিতাৰ নাম: পৰদেশী চাহ ঘৰ নং : ৫০ বয়স : 35 লিঙ্গ : মহিলা	CLY0002319 ফটো উপলব্ধ	243 নাম : অৰ্জুন চাহ পিতাৰ নাম: বিহাৰী চাহ ঘৰ নং : 50 বয়স : 28 লিঙ্গ : পুৰুষ	RDE0034157 ফটো উপলব্ধ
244 নাম : সৰিতা থাপা পিতাৰ নাম: অৰ্জুন চাহ ঘৰ নং : 50 বয়স : 21 লিঙ্গ : মহিলা	RDE0104091 ফটো উপলব্ধ	245 নাম : উওম মজুমদাৰ পিতাৰ নাম: নৃপেন্দ্ৰ মজুমদাৰ ঘৰ নং : ৫১ বয়স : 55 লিঙ্গ : পুৰুষ	CLY0002321 ফটো উপলব্ধ	# 246 নাম : ইউজিন বাখলা পিতাৰ নাম: চিমন বাখলা ঘৰ নং : 51 বয়স : 56 লিঙ্গ : পুৰুষ	CLY0002320 ফটো উপলব্ধ
247 নাম : গকুল চন্দ্ৰ দাস পিতাৰ নাম: গজেন্দ্ৰ দাস ঘৰ নং : 51 বয়স : 51 লিঙ্গ : পুৰুষ	CLY5236657 ফটো উপলব্ধ	248 নাম : গৌৰী মজুমদাৰ স্বামীৰ নাম: উওম মজুমদাৰ ঘৰ নং : ৫১ বয়স : 46 লিঙ্গ : মহিলা	CLY0002322 ফটো উপলব্ধ	# 249 নাম : হেলনা বাখলা স্বামীৰ নাম: ইউজিন বাখলা ঘৰ নং : ৫১ বয়স : 46 লিঙ্গ : মহিলা	CLY0002324 ফটো উপলব্ধ
250 নাম : বুস্পী দাস স্বামীৰ নাম: গোকুল চন্দ্ৰ দাস ঘৰ নং : 51 বয়স : 46 লিঙ্গ : মহিলা	RDE0100123 ফটো উপলব্ধ	251 নাম : গিটেংডু দাস পিতাৰ নাম: গৌপিকা দাস ঘৰ নং : ৫১ বয়স : 45 লিঙ্গ : পুৰুষ	CLY0002323 ফটো উপলব্ধ	E 252 নাম : মোচুমী দাস স্বামীৰ নাম: গকুল দাস ঘৰ নং : ৫১ বয়স : 44 লিঙ্গ : মহিলা	CLY0002325 ফটো উপলব্ধ
S 253 নাম : নবীন বাকলা পিতাৰ নাম: ইউজীন বাকলা ঘৰ নং : ৫১ বয়স : 37 লিঙ্গ : পুৰুষ	CLY5243390 ফটো উপলব্ধ	254 নাম : জন বোহিতুসন বকপ্লা পিতাৰ নাম: ইউজীন বকপ্লা ঘৰ নং : 51 বয়স : 21 লিঙ্গ : পুৰুষ	CLY5673538 ফটো উপলব্ধ	255 নাম : পূজা মুণ্ডা স্বামীৰ নাম: অমৰ সিংনাৰ ঘৰ নং : 55 বয়স : 25 লিঙ্গ : মহিলা	CLY0444182 ফটো উপলব্ধ
S 256 নাম : চিমা ইংতিপী স্বামীৰ নাম: বিশাল বে ঘৰ নং : 60 বয়স : 23 লিঙ্গ : মহিলা	CLY0458976 ফটো উপলব্ধ				



<p>E 257 CLY0002326</p> <p>নাম : নবীছ তাৰঙাই স্বামীৰ নাম: জাতী বৃপচী ঘৰ নং : 3 বয়স : 73 লিঙ্গ : মহিলা</p> <p>ফটো উপলব্ধ</p>	<p>258 CLY5236737</p> <p>নাম : ববেন ব্ৰহ্মন পিতাৰ নাম: মানিক ব্ৰহ্মন ঘৰ নং : 1 বয়স : 67 লিঙ্গ : পুৰুষ</p> <p>ফটো উপলব্ধ</p>	<p>259 CLY5236748</p> <p>নাম : চট্টী ব্ৰহ্মন স্বামীৰ নাম: ববেন ব্ৰহ্মন ঘৰ নং : 1 বয়স : 62 লিঙ্গ : মহিলা</p> <p>ফটো উপলব্ধ</p>
<p>260 CLY0002328</p> <p>নাম : ববিনা তাৰঙাই স্বামীৰ নাম: বিমল বংফাৰ ঘৰ নং : 1 বয়স : 37 লিঙ্গ : মহিলা</p> <p>ফটো উপলব্ধ</p>	<p>E 261 CLY0002330</p> <p>নাম : চন্দ্ৰ চুম্বেৰ পিতাৰ নাম: চুপ্ৰিম চুম্বেৰ ঘৰ নং : 2 বয়স : 69 লিঙ্গ : পুৰুষ</p> <p>ফটো উপলব্ধ</p>	<p>262 CLY0002331</p> <p>নাম : বিবিস ওয়ান স্বামীৰ নাম: চন্দ্ৰ ওৰাং ঘৰ নং : 2 বয়স : 60 লিঙ্গ : মহিলা</p> <p>ফটো উপলব্ধ</p>
<p>263 CLY0002332</p> <p>নাম : ফিলীপ ওৰাং পিতাৰ নাম: চন্দ্ৰ ওৰাং ঘৰ নং : 2 বয়স : 44 লিঙ্গ : পুৰুষ</p> <p>ফটো উপলব্ধ</p>	<p>264 CLY0002334</p> <p>নাম : অমৃত ওৰাং পিতাৰ নাম: চন্দ্ৰ ওৰাং ঘৰ নং : 2 বয়স : 36 লিঙ্গ : পুৰুষ</p> <p>ফটো উপলব্ধ</p>	<p>265 CLY0002335</p> <p>নাম : বিৰেল তাৰাং পিতাৰ নাম: জগন তেৰাং ঘৰ নং : 9 বয়স : 51 লিঙ্গ : পুৰুষ</p> <p>ফটো উপলব্ধ</p>
<p>266 CLY0173567</p> <p>নাম : লংদিলি তেৰাং পিতাৰ নাম: বিৰেল তেৰাং ঘৰ নং : 9 বয়স : 48 লিঙ্গ : পুৰুষ</p> <p>ফটো উপলব্ধ</p>	<p>267 CLY0166686</p> <p>নাম : পাণ্ডে চাংমা পিতাৰ নাম: চুতেন মাৰাক ঘৰ নং : 9 বয়স : 32 লিঙ্গ : পুৰুষ</p> <p>ফটো উপলব্ধ</p>	<p>268 CLY5238960</p> <p>নাম : জয়িতা মাৰাক পিতাৰ নাম: মুহিন্দ্র ছাংমা ঘৰ নং : 9 বয়স : 32 লিঙ্গ : মহিলা</p> <p>ফটো উপলব্ধ</p>
<p>269 CLY0002336</p> <p>নাম : মলিকা কনথং স্বামীৰ নাম: ডন ঘৰ নং : 8 বয়স : 62 লিঙ্গ : মহিলা</p> <p>ফটো উপলব্ধ</p>	<p>270 CLY0002338</p> <p>নাম : চুবিৰ তাৰঙাই স্বামীৰ নাম: এন থনীচ তাৰিয়াং ঘৰ নং : 8 বয়স : 57 লিঙ্গ : মহিলা</p> <p>ফটো উপলব্ধ</p>	<p>271 CLY0002339</p> <p>নাম : এন থনীচ তাৰিয়াং পিতাৰ নাম: ডন তাৰিয়াং ঘৰ নং : 8 বয়স : 54 লিঙ্গ : পুৰুষ</p> <p>ফটো উপলব্ধ</p>
<p>272 CLY0002340</p> <p>নাম : ফ্ৰমটিন তাৰঙাই পিতাৰ নাম: এন থনীচ তাৰিয়াং ঘৰ নং : 8 বয়স : 37 লিঙ্গ : পুৰুষ</p> <p>ফটো উপলব্ধ</p>	<p>273 CLY0002341</p> <p>নাম : চুকমন তাৰঙাই পিতাৰ নাম: এন থনীচ তাৰিয়াং ঘৰ নং : 8 বয়স : 35 লিঙ্গ : মহিলা</p> <p>ফটো উপলব্ধ</p>	<p>274 CLY0002342</p> <p>নাম : জেকব তাৰিয়াং পিতাৰ নাম: ডন ঘৰ নং : 8 বয়স : 35 লিঙ্গ : পুৰুষ</p> <p>ফটো উপলব্ধ</p>
<p>275 RDE0104075</p> <p>নাম : লক্ষীংগ ৎযৰলগাঙ্গ পিতাৰ নাম: এনথোন তাৰিয়াং ঘৰ নং : 04 বয়স : 35 লিঙ্গ : পুৰুষ</p> <p>ফটো উপলব্ধ</p>	<p>S 276 CLY5243447</p> <p>নাম : অনিতা পৰুলোই স্বামীৰ নাম: জেকব কনথং ঘৰ নং : 8 বয়স : 34 লিঙ্গ : মহিলা</p> <p>ফটো উপলব্ধ</p>	<p>277 CLY0184507</p> <p>নাম : মাৰ্কুছ তাৰিয়াং পিতাৰ নাম: ডন তাৰিয়াং ঘৰ নং : 8 বয়স : 33 লিঙ্গ : পুৰুষ</p> <p>ফটো উপলব্ধ</p>
<p>278 CLY0185009</p> <p>নাম : হমকিন্ধ হ সুংগহ স্বামীৰ নাম: ফ্ৰনাটিন তাৰঙাই ঘৰ নং : 8 বয়স : 29 লিঙ্গ : মহিলা</p> <p>ফটো উপলব্ধ</p>	<p>279 CLY0451658</p> <p>নাম : মংগল ইংটি পিতাৰ নাম: মতিয়াৰ ইংটি ঘৰ নং : 4 বয়স : 22 লিঙ্গ : পুৰুষ</p> <p>ফটো উপলব্ধ</p>	<p>E 280 CLY0002343</p> <p>নাম : বিচালীন পিতুই পিতাৰ নাম: জাৰ্নীছ বৃপচী ঘৰ নং : 6 বয়স : 45 লিঙ্গ : পুৰুষ</p> <p>ফটো উপলব্ধ</p>
<p>281 CLY0002344</p> <p>নাম : এঞ্জেল সিং তৰিয়াং পিতাৰ নাম: জোনা সুমেৰ ঘৰ নং : 6 বয়স : 43 লিঙ্গ : পুৰুষ</p> <p>ফটো উপলব্ধ</p>	<p>282 CLY0002345</p> <p>নাম : ৰচ তাৰিয়াং স্বামীৰ নাম: বি চাৰলিন ঘৰ নং : 6 বয়স : 42 লিঙ্গ : মহিলা</p> <p>ফটো উপলব্ধ</p>	<p>283 CLY0002346</p> <p>নাম : লিৰিংছন তাৰিয়াং পিতাৰ নাম: জনীচ বৃপচী ঘৰ নং : 6 বয়স : 41 লিঙ্গ : পুৰুষ</p> <p>ফটো উপলব্ধ</p>
<p>284 CLY0002348</p> <p>নাম : হোনমিলি তাৰঙাই পিতাৰ নাম: জনীচ বৃপচী ঘৰ নং : 6 বয়স : 34 লিঙ্গ : মহিলা</p> <p>ফটো উপলব্ধ</p>	<p>285 CLY5240084</p> <p>নাম : লক্ষীমি মাৰাক স্বামীৰ নাম: মহেন্দ্ৰ ছাংমা ঘৰ নং : 6 বয়স : 32 লিঙ্গ : মহিলা</p> <p>ফটো উপলব্ধ</p>	<p>286 CLY0002349</p> <p>নাম : মেট্ৰীক তাৰিয়াং পিতাৰ নাম: উত্তম ঘৰ নং : 9 বয়স : 82 লিঙ্গ : পুৰুষ</p> <p>ফটো উপলব্ধ</p>



287 নাম : হাম্পী তাৰিয়াং স্বামীৰ নাম: মেট্ৰিক তাৰিয়াং ঘৰ নং : ৭ বয়স : 57 লিঙ্গ : মহিলা	CLY0002350 ফটো উপলব্ধ	288 নাম : প্ৰেজ. ৰেল তাৰিয়াং পিতাৰ নাম: মেট্ৰিক তাৰিয়াং ঘৰ নং : ৭ বয়স : 43 লিঙ্গ : পুৰুষ	CLY0002351 ফটো উপলব্ধ	289 নাম : জিৰিনিচ তাৰিয়াং পিতাৰ নাম: মেট্ৰিক তাৰিয়াং ঘৰ নং : ৭ বয়স : 35 লিঙ্গ : মহিলা	CLY0002352 ফটো উপলব্ধ
290 নাম : লাৰিশা ত্বেয়লাপা পিতাৰ নাম: ৰোজ. ৰেল শংকৰ ঘৰ নং : 7 কু বয়স : 25 লিঙ্গ : মহিলা	CLY0444679 ফটো উপলব্ধ	291 নাম : ৰচুবেল শংকৰ পিতাৰ নাম: ক্ৰান শংকৰ ঘৰ নং : ৭কু বয়স : 48 লিঙ্গ : পুৰুষ	CLY0002353 ফটো উপলব্ধ	292 নাম : এপিল ইংচাং স্বামীৰ নাম: ৰচুবেল শংকৰ ঘৰ নং : ৭কু বয়স : 42 লিঙ্গ : মহিলা	CLY0002354 ফটো উপলব্ধ
E 293 নাম : মেলিছা তাংছুং পিতাৰ নাম: ৰুজুৰেল শংকৰ ঘৰ নং : ৭কু বয়স : 29 লিঙ্গ : মহিলা	CLY5243561 ফটো উপলব্ধ	294 নাম : ইনচ ৰঙী স্বামীৰ নাম: লীঙ ঘৰ নং : ৮ বয়স : 62 লিঙ্গ : মহিলা	CLY0002355 ফটো উপলব্ধ	295 নাম : প্ৰবিন মেনচং পিতাৰ নাম: লিং লাজাত ঘৰ নং : ৮ বয়স : 44 লিঙ্গ : পুৰুষ	CLY0002356 ফটো উপলব্ধ
296 নাম : ক্লেচমন ৰঙী পিতাৰ নাম: চামেন ৰঙী ঘৰ নং : ৯ বয়স : 57 লিঙ্গ : পুৰুষ	CLY0002357 ফটো উপলব্ধ	297 নাম : ৰীলট লাও পিতাৰ নাম: মল ঘৰ নং : ৯ বয়স : 57 লিঙ্গ : পুৰুষ	CLY5239270 ফটো উপলব্ধ	298 নাম : মাৰ্জিনা পাজাত স্বামীৰ নাম: ক্লেচমন ৰঙী ঘৰ নং : ৯ বয়স : 55 লিঙ্গ : মহিলা	CLY0002358 ফটো উপলব্ধ
299 নাম : দীলমন ফাওৱা স্বামীৰ নাম: মৰলি দীখাৰ ঘৰ নং : ৯ বয়স : 55 লিঙ্গ : মহিলা	CLY0002526 ফটো উপলব্ধ	300 নাম : ৰংগি পাজাত স্বামীৰ নাম: ক্লেচমন মংচন ঘৰ নং : ৯ বয়স : 40 লিঙ্গ : মহিলা	CLY0002359 ফটো উপলব্ধ	301 নাম : ওবানফাই পাজাত পিতাৰ নাম: ক্লেচমন ৰঙী ঘৰ নং : ৯ বয়স : 38 লিঙ্গ : পুৰুষ	CLY0002360 ফটো উপলব্ধ
302 নাম : শাইথিয়াং মৈনছুং স্বামীৰ নাম: জনা লংদ ঘৰ নং : ৯ বয়স : 37 লিঙ্গ : মহিলা	CLY5237047 ফটো উপলব্ধ	303 নাম : লেবী পাজত পিতাৰ নাম: ক্লেচমন ৰঙী ঘৰ নং : ৯ বয়স : 35 লিঙ্গ : মহিলা	CLY0002361 ফটো উপলব্ধ	304 নাম : নুৰি লীংগেদাহ অন্যান্য: ক্লেস্মোন ৰঙ্গি ঘৰ নং : ৯ বয়স : 35 লিঙ্গ : পুৰুষ	CLY0444455 ফটো উপলব্ধ
305 নাম : সমীৰ সাংগমা অন্যান্য: চাই থিমাং ঘৰ নং : 9 বয়স : 35 লিঙ্গ : পুৰুষ	CLY0444760 ফটো উপলব্ধ	306 নাম : ডায়মন্ড পজত পিতাৰ নাম: ক্লেস্মোন ৰংগী ঘৰ নং : 9 বয়স : 29 লিঙ্গ : পুৰুষ	CLY0444729 ফটো উপলব্ধ	307 নাম : প্ৰিসিলা পজত পিতাৰ নাম: এল্লেসমন ৰোম্প ঘৰ নং : 9 বয়স : 27 লিঙ্গ : মহিলা	CLY0444471 ফটো উপলব্ধ
308 নাম : ৰূপালী টেৰনপী স্বামীৰ নাম: যোগেন কিলিং ঘৰ নং : ৯ বয়স : 26 লিঙ্গ : মহিলা	CLY0184663 ফটো উপলব্ধ	309 নাম : খন ৰংফাৰ পিতাৰ নাম: চিকাৰী ৰংফাৰ ঘৰ নং : ৯ বয়স : 25 লিঙ্গ : পুৰুষ	CLY0181842 ফটো উপলব্ধ	310 নাম : পোঙ্গিপিৰ্খিট লোংগেদাহ অন্যান্য: ৰোনগী পজত ঘৰ নং : 9 কু বয়স : 35 লিঙ্গ : পুৰুষ	CLY0444703 ফটো উপলব্ধ
311 নাম : বাবু তেৰাং পিতাৰ নাম: জগন তেৰাং ঘৰ নং : ১১ বয়স : 58 লিঙ্গ : পুৰুষ	CLY5237138 ফটো উপলব্ধ	312 নাম : দেবীলাল পাজাত স্বামীৰ নাম: বাবু তেৰাং ঘৰ নং : ১১ বয়স : 52 লিঙ্গ : মহিলা	CLY5237149 ফটো উপলব্ধ	S 313 নাম : বিকি পাজাত পিতাৰ নাম: বাবু তেৰাং ঘৰ নং : ১১ বয়স : ৪9 লিঙ্গ : পুৰুষ	CLY5237150 ফটো উপলব্ধ
314 নাম : মেৰিগল পাজাত পিতাৰ নাম: বাবু তেৰাং ঘৰ নং : ১১ বয়স : 36 লিঙ্গ : মহিলা	CLY5237161 ফটো উপলব্ধ	315 নাম : জনী পাজাত পিতাৰ নাম: বাবু তেৰাং ঘৰ নং : ১১ বয়স : 28 লিঙ্গ : পুৰুষ	CLY0136069 ফটো উপলব্ধ	316 নাম : মেৰেযমান পজত পিতাৰ নাম: বাবু তেৰাং ঘৰ নং : 11 বয়স : 24 লিঙ্গ : মহিলা	CLY0445031 ফটো উপলব্ধ



317 নাম : সেবৰিউস পোহেদঙ্গ অন্যান্য: মেৰী গোল্ড পজত ঘৰ নং : 11 ক বয়স : 33 লিঙ্গ : পুৰুষ	CLY0445205 ফটো উপলব্ধ	318 নাম : এবিলিন পাজাত স্বামীৰ নাম: ছবেল হাঞ্চে ঘৰ নং : 12 বয়স : 57 লিঙ্গ : মহিলা	CLY0002362 ফটো উপলব্ধ	319 নাম : জিনা হুঞ্চেপী স্বামীৰ নাম: ঠং তেৰন ঘৰ নং : 12 বয়স : 25 লিঙ্গ : মহিলা	CLY0329607 ফটো উপলব্ধ
320 নাম : চপ লংৰা পিতাৰ নাম: অৰেন লংৰা ঘৰ নং : 13 বয়স : 62 লিঙ্গ : পুৰুষ	CLY0002363 ফটো উপলব্ধ	321 নাম : বানিলা ৰূপচী স্বামীৰ নাম: চপ লংৰা ঘৰ নং : 13 বয়স : 57 লিঙ্গ : মহিলা	CLY0002364 ফটো উপলব্ধ	322 নাম : দিনউবেল ৰূপচী পিতাৰ নাম: চপ লংৰা ঘৰ নং : 13 বয়স : 42 লিঙ্গ : পুৰুষ	CLY5237241 ফটো উপলব্ধ
323 নাম : জিনিবেল ৰূপচী পিতাৰ নাম: চপ ৰূপচী ঘৰ নং : 13 বয়স : 39 লিঙ্গ : পুৰুষ	CLY0002365 ফটো উপলব্ধ	324 নাম : এছজুবেল ৰূপচী পিতাৰ নাম: চপ নংৰা ঘৰ নং : 13 বয়স : 36 লিঙ্গ : মহিলা	CLY0002366 ফটো উপলব্ধ	325 নাম : মচিনা ৰূপচী পিতাৰ নাম: চব নংৰা ঘৰ নং : 13 বয়স : 33 লিঙ্গ : মহিলা	CLY0002367 ফটো উপলব্ধ
326 নাম : ফিনবেল ৰূপচী পিতাৰ নাম: চব নংৰা ৰূপচী ঘৰ নং : 13 বয়স : 32 লিঙ্গ : পুৰুষ	CLY5237252 ফটো উপলব্ধ	E 327 নাম : ব্লিবেল ৰূপচী পিতাৰ নাম: চব নংৰাচ ঘৰ নং : 13 বয়স : 32 লিঙ্গ : মহিলা	CLY0002368 ফটো উপলব্ধ	328 নাম : সনিকা তৰিয়াং স্বামীৰ নাম: ফিনোএল ৰূপচী ঘৰ নং : 13 বয়স : 26 লিঙ্গ : মহিলা	CLY0445262 ফটো উপলব্ধ
329 নাম : এচজুবেল ৰূপচী পিতাৰ নাম: চপ ৰূপচী ঘৰ নং : 18 বয়স : 47 লিঙ্গ : পুৰুষ	CLY0002369 ফটো উপলব্ধ	330 নাম : থং টেৰন পিতাৰ নাম: খৰছিং টেৰন ঘৰ নং : 14 বয়স : 25 লিঙ্গ : পুৰুষ	CLY0199901 ফটো উপলব্ধ	E 331 নাম : আশা মুড়া পিতাৰ নাম: সুৰেশ মুড়া ঘৰ নং : 17 বয়স : 27 লিঙ্গ : পুৰুষ	CLY0002370 ফটো উপলব্ধ
332 নাম : প্ৰিছিল ছাদাপ স্বামীৰ নাম: আছা ঘৰ নং : 16 বয়স : 62 লিঙ্গ : মহিলা	CLY0002371 ফটো উপলব্ধ	E 333 নাম : এন্নি ছাদাপ পিতাৰ নাম: আছা ৰূপচী ঘৰ নং : 16 বয়স : 45 লিঙ্গ : মহিলা	CLY0002372 ফটো উপলব্ধ	334 নাম : জেমন ছাদাপ পিতাৰ নাম: আছা ৰূপচী ঘৰ নং : 16 বয়স : 43 লিঙ্গ : পুৰুষ	CLY0002373 ফটো উপলব্ধ
335 নাম : আঙ্গিটমিন ছাদাপ পিতাৰ নাম: আছা ৰূপচী ঘৰ নং : 16 বয়স : 38 লিঙ্গ : মহিলা	CLY5237332 ফটো উপলব্ধ	336 নাম : মচিনা চাদাপ মাতৃৰ নাম: আশা ৰূপচী ঘৰ নং : 16 বয়স : 36 লিঙ্গ : মহিলা	CLY0002374 ফটো উপলব্ধ	337 নাম : ৰিপিল ছাদাপ পিতাৰ নাম: আছা ৰূপচী ঘৰ নং : 16 বয়স : 29 লিঙ্গ : পুৰুষ	CLY5243538 ফটো উপলব্ধ
338 নাম : ৰূপজ্যোতি শাদাপ পিতাৰ নাম: আশা ৰূপচী ঘৰ নং : 16 বয়স : 27 লিঙ্গ : মহিলা	CLY0444323 ফটো উপলব্ধ	E 339 নাম : বিনটিনা ৰূপচী স্বামীৰ নাম: লিগ্নন লংডিলা ঘৰ নং : 16 বয়স : 45 লিঙ্গ : মহিলা	CLY0002375 ফটো উপলব্ধ	340 নাম : শামলি পুকতাই পিতাৰ নাম: অনি পাছাম ঘৰ নং : 17 বয়স : 43 লিঙ্গ : মহিলা	CLY0006170 ফটো উপলব্ধ
341 নাম : হুন্টী এন্ডজয়পী পিতাৰ নাম: লুমজং সিংনাৰ ঘৰ নং : 17 বয়স : 24 লিঙ্গ : মহিলা	CLY0447045 ফটো উপলব্ধ	342 নাম : জেচ তাৰিয়াং পিতাৰ নাম: জনীজ তাৰিয়াং ঘৰ নং : 18 বয়স : 77 লিঙ্গ : পুৰুষ	CLY5237365 ফটো উপলব্ধ	343 নাম : ৰাতী বীয়ম স্বামীৰ নাম: জেচ তাৰিয়াং ঘৰ নং : 18 বয়স : 62 লিঙ্গ : মহিলা	CLY0002376 ফটো উপলব্ধ
344 নাম : সুইটি বিয়াম পিতাৰ নাম: জোশা তৰিয়াং ঘৰ নং : 18 বয়স : 36 লিঙ্গ : পুৰুষ	CLY0002377 ফটো উপলব্ধ	345 নাম : দ্ৰবেল বিয়াম পিতাৰ নাম: জেচ তাৰিয়াং ঘৰ নং : 18 বয়স : 35 লিঙ্গ : মহিলা	CLY0002379 ফটো উপলব্ধ	346 নাম : ডে শংগা ৰূপচী পিতাৰ নাম: বিন্দু মুকিম ঘৰ নং : 19 বয়স : 22 লিঙ্গ : পুৰুষ	CLY0463752 ফটো উপলব্ধ



<p>S 347</p> <p>নাম : উবেলমিং মাৰমেন পিতাৰ নাম: কিৰিমা বুপাচি ঘৰ নং : 37 বয়স : 37 লিঙ্গ : পুৰুষ</p> <p>ফটো উপলব্ধ</p>	CLY5237434	<p>348</p> <p>নাম : ইলিয়াজ ফাংচ পিতাৰ নাম: চামন ফাংচ ঘৰ নং : 22 বয়স : 74 লিঙ্গ : পুৰুষ</p> <p>ফটো উপলব্ধ</p>	CLY0002381	<p>349</p> <p>নাম : লীংগোন ৎযৰপ্পাঙ্গি পিতাৰ নাম: এলিয়াস ফংগেচা ঘৰ নং : 22 বয়স : 49 লিঙ্গ : পুৰুষ</p> <p>ফটো উপলব্ধ</p>	CLY0444752
<p>350</p> <p>নাম : ওইলীংমন জৰভাই পিতাৰ নাম: ইলিয়াজ ফাংচ ঘৰ নং : 22 বয়স : 45 লিঙ্গ : পুৰুষ</p> <p>ফটো উপলব্ধ</p>	CLY0002382	<p>351</p> <p>নাম : চেমলিংমন জৰভাই পিতাৰ নাম: ইলিয়াজ ফাংচ ঘৰ নং : 22 বয়স : 41 লিঙ্গ : পুৰুষ</p> <p>ফটো উপলব্ধ</p>	CLY0002383	<p>352</p> <p>নাম : টিবিচ ফাংগচপী পিতাৰ নাম: ইলিয়াজ ফাংচ ঘৰ নং : 22 বয়স : 38 লিঙ্গ : মহিলা</p> <p>ফটো উপলব্ধ</p>	CLY0002384
<p>353</p> <p>নাম : হাৰমন টাৰিয়াং পিতাৰ নাম: ইলিয়াচ টাৰিয়াং ঘৰ নং : 34 বয়স : 34 লিঙ্গ : পুৰুষ</p> <p>ফটো উপলব্ধ</p>	CLY0002385	<p>E 354</p> <p>নাম : মিক বাম্বাই পিতাৰ নাম: ইলিয়াচ ফাংচ ঘৰ নং : 32 বয়স : 32 লিঙ্গ : পুৰুষ</p> <p>ফটো উপলব্ধ</p>	CLY0002387	<p>355</p> <p>নাম : দমীবেল পাকেম পিতাৰ নাম: জনীজ পালেং ঘৰ নং : 77 বয়স : 77 লিঙ্গ : পুৰুষ</p> <p>ফটো উপলব্ধ</p>	CLY0002388
<p>356</p> <p>নাম : চেবন ছাদাপ স্বামীৰ নাম: দমীবেল পাকেম ঘৰ নং : 28 বয়স : 62 লিঙ্গ : মহিলা</p> <p>ফটো উপলব্ধ</p>	CLY0002389	<p>357</p> <p>নাম : হমৰিছ ছাদাপ পিতাৰ নাম: দমীবেল পাকেম ঘৰ নং : 28 বয়স : 39 লিঙ্গ : পুৰুষ</p> <p>ফটো উপলব্ধ</p>	CLY0002390	<p>358</p> <p>নাম : প্ৰমিলা চাদাপ পিতাৰ নাম: কশ খাৰিথাম ঘৰ নং : 28 বয়স : 33 লিঙ্গ : মহিলা</p> <p>ফটো উপলব্ধ</p>	CLY5237547
<p>359</p> <p>নাম : বেৰিছ ওবেল চাদাপ পিতাৰ নাম: দমীবেল পাকেম ঘৰ নং : 28 বয়স : 32 লিঙ্গ : পুৰুষ</p> <p>ফটো উপলব্ধ</p>	CLY5237558	<p>360</p> <p>নাম : সেবনী চডপ পিতাৰ নাম: দোমিবেল পকেম ঘৰ নং : 24 বয়স : 31 লিঙ্গ : মহিলা</p> <p>ফটো উপলব্ধ</p>	CLY0450700	<p>361</p> <p>নাম : দ্ৰচাটিং তুৰীয়াং পিতাৰ নাম: জনীজ ঘৰ নং : 25 বয়স : 92 লিঙ্গ : পুৰুষ</p> <p>ফটো উপলব্ধ</p>	CLY0002391
<p>362</p> <p>নাম : দিফ্ৰেট বংফাৰ পিতাৰ নাম: জনীজ ঘৰ নং : 25 বয়স : 67 লিঙ্গ : পুৰুষ</p> <p>ফটো উপলব্ধ</p>	CLY0002392	<p>363</p> <p>নাম : বাইফ্ৰিন স্বামীৰ নাম: দিফ্ৰেট বংফাৰ ঘৰ নং : 25 বয়স : 57 লিঙ্গ : মহিলা</p> <p>ফটো উপলব্ধ</p>	CLY0002393	<p>364</p> <p>নাম : রিদ তৰিয়াং পিতাৰ নাম: দিকৃত বংফাৰ ঘৰ নং : 25 বয়স : 26 লিঙ্গ : মহিলা</p> <p>ফটো উপলব্ধ</p>	CLY0444604
<p>365</p> <p>নাম : সুক্সোন তৰিয়াং পিতাৰ নাম: দিকৃত বংফাৰ ঘৰ নং : 25 বয়স : 26 লিঙ্গ : মহিলা</p> <p>ফটো উপলব্ধ</p>	CLY0445304	<p>366</p> <p>নাম : বেফীৰ মৈম্পোঙ্গ মাতৃৰ নাম: সৰ্বিতা বভী ঘৰ নং : 25 বয়স : 21 লিঙ্গ : মহিলা</p> <p>ফটো উপলব্ধ</p>	RDE0106377	<p>367</p> <p>নাম : মিলন পাজাত পিতাৰ নাম: জাডা ঘৰ নং : 26 বয়স : 55 লিঙ্গ : পুৰুষ</p> <p>ফটো উপলব্ধ</p>	CLY0002394
<p>368</p> <p>নাম : বিলবি তাৰভাই স্বামীৰ নাম: মিলন বুপাচী ঘৰ নং : 26 বয়স : 52 লিঙ্গ : মহিলা</p> <p>ফটো উপলব্ধ</p>	CLY0002395	<p>369</p> <p>নাম : ৰোজমেৰী তাৰঙাই পিতাৰ নাম: হেনৰি ঠসোই ঘৰ নং : 26 বয়স : 39 লিঙ্গ : মহিলা</p> <p>ফটো উপলব্ধ</p>	CLY5237616	<p>370</p> <p>নাম : কিং টাৰঙ্গাঙ্গি পিতাৰ নাম: হেনৰি থাছ ঘৰ নং : 26 বয়স : 32 লিঙ্গ : পুৰুষ</p> <p>ফটো উপলব্ধ</p>	CLY0002396
<p>371</p> <p>নাম : ৰাচেল ৎযৰপ্পাঙ্গি মাতৃৰ নাম: বিলী ৎযৰপ্পাঙ্গি ঘৰ নং : 26 বয়স : 27 লিঙ্গ : মহিলা</p> <p>ফটো উপলব্ধ</p>	CLY0444638	<p>372</p> <p>নাম : মেৰিট য়ৰ্বাঙ্গি স্বামীৰ নাম: কিং ৎযৰপ্পাঙ্গি ঘৰ নং : 26 বয়স : 31 লিঙ্গ : মহিলা</p> <p>ফটো উপলব্ধ</p>	CLY0444448	<p>373</p> <p>নাম : চানলী ৰঙবান পিতাৰ নাম: লবিত ঘৰ নং : 29 বয়স : 57 লিঙ্গ : পুৰুষ</p> <p>ফটো উপলব্ধ</p>	CLY0002397
<p>374</p> <p>নাম : মিচ কাচাৰ স্বামীৰ নাম: চানলী ৰঙবান ঘৰ নং : 29 বয়স : 52 লিঙ্গ : মহিলা</p> <p>ফটো উপলব্ধ</p>	CLY0002398	<p>375</p> <p>নাম : ওল্লিন কাচাৰ পিতাৰ নাম: সন্দী ওয়ান ঘৰ নং : 29 বয়স : 42 লিঙ্গ : পুৰুষ</p> <p>ফটো উপলব্ধ</p>	CLY0002399	<p>S 376</p> <p>নাম : ওবানফেৰ কাচাৰ পিতাৰ নাম: চানলী ৰঙবান ঘৰ নং : 29 বয়স : 39 লিঙ্গ : মহিলা</p> <p>ফটো উপলব্ধ</p>	CLY0002400



377 নাম : রেবিনাই থাছৌ পিতাৰ নাম: অলৱিন কাছাৰ ঘৰ নং : ২৭ বয়স : 36 লিঙ্গ : মহিলা	CLY0170548 ফটো উপলব্ধ	378 নাম : পিদিয়াং কাচাৰ পিতাৰ নাম: চানলী ৰান ঘৰ নং : ২৭ বয়স : 35 লিঙ্গ : মহিলা	CLY0002401 ফটো উপলব্ধ	379 নাম : ৰিমা কাচাৰ পিতাৰ নাম: চানলি ৰান ঘৰ নং : ২৭ বয়স : 31 লিঙ্গ : পুৰুষ	CLY0002402 ফটো উপলব্ধ
380 নাম : বাদনি কাচাৰ পিতাৰ নাম: চানলি ৰান ঘৰ নং : ২৭ বয়স : 31 লিঙ্গ : মহিলা	CLY0002403 ফটো উপলব্ধ	381 নাম : ৎয়ংশায়ন সতিংগ অন্যান্য: সনালী ওয়ান ঘৰ নং : 27 ক বয়স : 39 লিঙ্গ : পুৰুষ	CLY0448100 ফটো উপলব্ধ	E 382 নাম : কুইট খাৰীয়াম পিতাৰ নাম: লেৰী চানা ঘৰ নং : ২৮ বয়স : 62 লিঙ্গ : পুৰুষ	CLY0002404 ফটো উপলব্ধ
E 383 নাম : ৰবিলা ছাদাপ স্বামীৰ নাম: কুইট খাৰীয়াম ঘৰ নং : ২৮ বয়স : 57 লিঙ্গ : মহিলা	CLY0002405 ফটো উপলব্ধ	384 নাম : লিচম চুম্বেৰ পিতাৰ নাম: হিম লংদ ঘৰ নং : 28 বয়স : 46 লিঙ্গ : পুৰুষ	CLY0002425 ফটো উপলব্ধ	385 নাম : পইলাং ছাদাপ স্বামীৰ নাম: লিচম সুমেৰ ঘৰ নং : 28 বয়স : 40 লিঙ্গ : মহিলা	CLY0002406 ফটো উপলব্ধ
386 নাম : ৰানবৰ ছাদাপ পিতাৰ নাম: কুইট খাৰীয়েম ঘৰ নং : ২৮ বয়স : 37 লিঙ্গ : পুৰুষ	CLY0002407 ফটো উপলব্ধ	387 নাম : এৰিছ বিয়াম পিতাৰ নাম: জেচ তাৰিয়েং ঘৰ নং : ২৮ বয়স : 33 লিঙ্গ : মহিলা	CLY5243481 ফটো উপলব্ধ	388 নাম : ফৰিদা শাদাপ পিতাৰ নাম: কিত থিয়েম ঘৰ নং : 28 বয়স : 30 লিঙ্গ : মহিলা	CLY0444588 ফটো উপলব্ধ
389 নাম : প্ৰমিলা ছাদাপ পিতাৰ নাম: কিত থিৰিআম ঘৰ নং : ২৮ বয়স : 29 লিঙ্গ : মহিলা	CLY0171728 ফটো উপলব্ধ	390 নাম : যু প্ৰিসিআ ছাদাপ পিতাৰ নাম: কিত কৃএম ঘৰ নং : ২৮ বয়স : 28 লিঙ্গ : মহিলা	CLY0172007 ফটো উপলব্ধ	391 নাম : ৰতন মুণ্ডা পিতাৰ নাম: শিটুৰা মুন্দ ঘৰ নং : 28 বয়স : 24 লিঙ্গ : পুৰুষ	CLY0447060 ফটো উপলব্ধ
392 নাম : ক্লিন্টাৰ শাদাপ পিতাৰ নাম: কিত থিয়েম ঘৰ নং : 28 বয়স : 22 লিঙ্গ : পুৰুষ	CLY0451146 ফটো উপলব্ধ	393 নাম : দীন পাজাত পিতাৰ নাম: ইন্দ্ৰ ঘৰ নং : ২৯ বয়স : 47 লিঙ্গ : পুৰুষ	CLY0002408 ফটো উপলব্ধ	394 নাম : সেন্দ্ৰীম্মাঙ্গি পালা অন্যান্য: ত্ৰিকমান সুচেন ঘৰ নং : 29 বয়স : 38 লিঙ্গ : পুৰুষ	CLY0444687 ফটো উপলব্ধ
395 নাম : ৰিকিমেন ছুচেন স্বামীৰ নাম: ছেং পালা ঘৰ নং : ২৯ বয়স : 32 লিঙ্গ : মহিলা	CLY0172395 ফটো উপলব্ধ	396 নাম : উইলিং পাডোবাদ পিতাৰ নাম: পানীক পাডোবাদ ঘৰ নং : ৩০ বয়স : 72 লিঙ্গ : পুৰুষ	CLY0002410 ফটো উপলব্ধ	397 নাম : বীনা পাডোবাদ স্বামীৰ নাম: উইলিং পাডোবাদ ঘৰ নং : ৩০ বয়স : 62 লিঙ্গ : মহিলা	CLY0002411 ফটো উপলব্ধ
398 নাম : কুৱেল পাতৰাত পিতাৰ নাম: ৱিলিং পাতৰাত ঘৰ নং : ৩০ বয়স : 26 লিঙ্গ : পুৰুষ	CLY0177006 ফটো উপলব্ধ	399 নাম : এভা পতৰুট পিতাৰ নাম: ৱিলিং পতৰুট ঘৰ নং : 30 বয়স : 25 লিঙ্গ : মহিলা	CLY0444562 ফটো উপলব্ধ	400 নাম : কল্লিৰচ ৰূপচী পিতাৰ নাম: দলিন্দ্ৰ ৰূপচী ঘৰ নং : ৩১ বয়স : 55 লিঙ্গ : পুৰুষ	CLY0002412 ফটো উপলব্ধ
401 নাম : হেলীনা লামিন স্বামীৰ নাম: কল্লিৰচ ৰূপচী ঘৰ নং : ৩১ বয়স : 52 লিঙ্গ : মহিলা	CLY0002413 ফটো উপলব্ধ	402 নাম : গ্ৰেচী লামিন পিতাৰ নাম: কল্লিৰচ ৰূপচী ঘৰ নং : ৩১ বয়স : 38 লিঙ্গ : মহিলা	CLY0002414 ফটো উপলব্ধ	403 নাম : মিচেল লামিন পিতাৰ নাম: কলনিৰজ ৰূপচী ঘৰ নং : ৩১ বয়স : 36 লিঙ্গ : পুৰুষ	CLY0002415 ফটো উপলব্ধ
404 নাম : ফিৰ্তাৰেল লামিন পিতাৰ নাম: কলনিৰছ ৰূপছি ঘৰ নং : ৩১ বয়স : 32 লিঙ্গ : পুৰুষ	CLY0177428 ফটো উপলব্ধ	405 নাম : কেম্পাৰ লামিন পিতাৰ নাম: কলনিৰছ ৰূপছি ঘৰ নং : ৩১ বয়স : 29 লিঙ্গ : পুৰুষ	CLY0177477 ফটো উপলব্ধ	406 নাম : এমিয় লামিন পিতাৰ নাম: কলনিৰছ ৰূপছি ঘৰ নং : ৩১ বয়স : 27 লিঙ্গ : পুৰুষ	CLY0178038 ফটো উপলব্ধ



407 নাম : ক্ৰেচমন চুম্বেৰ পিতাৰ নাম: হেৰাল চুম্বেৰ ঘৰ নং : ৩৩ বয়স : 62 লিঙ্গ : পুৰুষ	CLY0002416 ফটো উপলব্ধ	E 408 নাম : হমী লংদ পিতাৰ নাম: হেৰাল ঘৰ নং : ৩৩ বয়স : 87 লিঙ্গ : পুৰুষ	CLY0002417 ফটো উপলব্ধ	S 409 নাম : চালিনি চুম্বেৰ স্বামীৰ নাম: হমী লংদ ঘৰ নং : ৩৩ বয়স : 72 লিঙ্গ : মহিলা	CLY0002418 ফটো উপলব্ধ
410 নাম : কেযৰমল্লংগ পালোশা পিতাৰ নাম: লংদ ছম্বেৰ ঘৰ নং : 37 ক বয়স : 22 লিঙ্গ : পুৰুষ	CLY0451187 ফটো উপলব্ধ	411 নাম : ইয়াইশাহ শ্বিচআংগ পিতাৰ নাম: মোসিস সুমেৰ ঘৰ নং : 37 বি বয়স : 23 লিঙ্গ : পুৰুষ	CLY0445445 ফটো উপলব্ধ	412 নাম : মোচেত চুম্বেৰ পিতাৰ নাম: হামি লংদ ঘৰ নং : ৩৭ক বয়স : 52 লিঙ্গ : পুৰুষ	CLY0002421 ফটো উপলব্ধ
413 নাম : বিভামিকা চুচেযং স্বামীৰ নাম: মোচেত চুম্বেৰ ঘৰ নং : ৩৭ক বয়স : 47 লিঙ্গ : মহিলা	CLY0002422 ফটো উপলব্ধ	414 নাম : আজ্ঞে শ্ৰীনা চুম্বেৰ পিতাৰ নাম: লংদ চুম্বেৰ ঘৰ নং : 37 ক বয়স : 29 লিঙ্গ : মহিলা	CLY5663281 ফটো উপলব্ধ	415 নাম : লংদ চুম্বেৰ পিতাৰ নাম: হামী লাংমী ঘৰ নং : ৩৭ক বয়স : 53 লিঙ্গ : পুৰুষ	CLY0002424 ফটো উপলব্ধ
416 নাম : লিবট চুম্বেৰ পিতাৰ নাম: হমি লংদ ঘৰ নং : ৩৭ক বয়স : 52 লিঙ্গ : পুৰুষ	CLY0002423 ফটো উপলব্ধ	417 নাম : চুকমন পালং স্বামীৰ নাম: লংদ চুম্বেৰ ঘৰ নং : ৩৭ক বয়স : 42 লিঙ্গ : মহিলা	CLY0002426 ফটো উপলব্ধ	418 নাম : বিভামিকা চুচেযং স্বামীৰ নাম: মোচেত চুম্বেৰ ঘৰ নং : ৩৭ক বয়স : 37 লিঙ্গ : মহিলা	CLY0002427 ফটো উপলব্ধ
419 নাম : আৰটি ৰভী স্বামীৰ নাম: চৰমেন ফাংচ ঘৰ নং : ৩৮ বয়স : 64 লিঙ্গ : মহিলা	CLY0002429 ফটো উপলব্ধ	E 420 নাম : ৰেলকিন মুনচংগ পিতাৰ নাম: চৰমেন ফাংচ ঘৰ নং : ৩৮ বয়স : 47 লিঙ্গ : পুৰুষ	CLY0002430 ফটো উপলব্ধ	421 নাম : লুদ্বোন মৈলোশা পিতাৰ নাম: চৰমেন ফাংচ ঘৰ নং : ৩৮ বয়স : 47 লিঙ্গ : পুৰুষ	CLY5237990 ফটো উপলব্ধ
422 নাম : জুবিলী মিনছং পিতাৰ নাম: চৰমেন ফাংচ ঘৰ নং : ৩৮ বয়স : 42 লিঙ্গ : মহিলা	CLY5238006 ফটো উপলব্ধ	S 423 নাম : ক্ৰেৰিবন ৰভী পিতাৰ নাম: চৰমেন ফাংচ ঘৰ নং : ৩৮ বয়স : 39 লিঙ্গ : মহিলা	CLY0002431 ফটো উপলব্ধ	E 424 নাম : সীম ইংটি পিতাৰ নাম: চৰমেন ফাংচ ঘৰ নং : ৩৮ বয়স : 36 লিঙ্গ : মহিলা	CLY0002432 ফটো উপলব্ধ
425 নাম : লস্কোজেন মৈলোশা মাতৃৰ নাম: আৰতি ৰবী ঘৰ নং : 38 বয়স : 35 লিঙ্গ : মহিলা	CLY0445288 ফটো উপলব্ধ	426 নাম : মিজ বিয়াম পিতাৰ নাম: লুদ্বোন ৰজি মৈলোশা ঘৰ নং : 38 ক বয়স : 22 লিঙ্গ : মহিলা	CLY0452334 ফটো উপলব্ধ	427 নাম : শুবীৰ তাৰিইয়াং স্বামীৰ নাম: গুদিয়াজ ঘৰ নং : ৩৯ বয়স : 67 লিঙ্গ : মহিলা	CLY0002433 ফটো উপলব্ধ
428 নাম : চেইবৰ ৰিমেট পিতাৰ নাম: জতা ৰংপি ঘৰ নং : ৩৯ বয়স : 26 লিঙ্গ : পুৰুষ	CLY0146332 ফটো উপলব্ধ	429 নাম : বনিশা ৫৭ৰশাঙ্গ পিতাৰ নাম: ব্ৰিষ্টাৰ মুখীম ঘৰ নং : 39 বয়স : 21 লিঙ্গ : মহিলা	RDE0102723 ফটো উপলব্ধ	430 নাম : উইলচেন সুমেৰ পিতাৰ নাম: চুপ্ৰিম ঘৰ নং : ৪০ বয়স : 59 লিঙ্গ : পুৰুষ	CLY0002434 ফটো উপলব্ধ
431 নাম : সবিতা ৰভী স্বামীৰ নাম: উইলচেন চুম্বেৰ ঘৰ নং : ৪০ বয়স : 54 লিঙ্গ : মহিলা	CLY0002435 ফটো উপলব্ধ	432 নাম : এলটি মুনচং পিতাৰ নাম: উইলচেন চুম্বেৰ ঘৰ নং : ৪০ বয়স : 35 লিঙ্গ : মহিলা	CLY0002437 ফটো উপলব্ধ	433 নাম : পৌল পজত পিতাৰ নাম: বাবু তৰংগ ঘৰ নং : ৪০ বয়স : 34 লিঙ্গ : পুৰুষ	CLY5243458 ফটো উপলব্ধ
434 নাম : টোনি যশ্বাঙ্গ অন্যান্য: বিলচেন সুমেৰ ঘৰ নং : 40 বয়স : 34 লিঙ্গ : পুৰুষ	CLY0444497 ফটো উপলব্ধ	435 নাম : বিলটি মহিনচেং পিতাৰ নাম: বিলবেল চুম্বেৰ ঘৰ নং : ৪০ বয়স : 32 লিঙ্গ : পুৰুষ	CLY0002438 ফটো উপলব্ধ	436 নাম : বীলিটা মৈলোশা পিতাৰ নাম: বিলচেন সুমেৰ ঘৰ নং : 40 বয়স : 26 লিঙ্গ : মহিলা	CLY0444430 ফটো উপলব্ধ



437 নাম : প্রোচেন্তন মৈন্সোঙ্গ পিতাৰ নাম: বিলচেন সুমের ঘৰ নং : 40 বয়স : 22 লিঙ্গ : পুৰুষ	CLY0452276 ফটো উপলব্ধ	438 নাম : লবীচ বৃপচী পিতাৰ নাম: চিমন ঘৰ নং : 82 বয়স : 67 লিঙ্গ : পুৰুষ	CLY0002439 ফটো উপলব্ধ	439 নাম : মিলিন চুম্বের স্বামীৰ নাম: লবীচ বৃপচী ঘৰ নং : 82 বয়স : 57 লিঙ্গ : মহিলা	CLY0002440 ফটো উপলব্ধ
440 নাম : লাভলী সুমের স্বামীৰ নাম: নবিছ বৃপচী ঘৰ নং : 82 বয়স : 44 লিঙ্গ : মহিলা	CLY5238120 ফটো উপলব্ধ	441 নাম : এলি চুম্বের পিতাৰ নাম: লবীচ বৃপচী ঘৰ নং : 82 বয়স : 42 লিঙ্গ : মহিলা	CLY0002441 ফটো উপলব্ধ	442 নাম : কুচলি চুম্বের পিতাৰ নাম: লবীচ বৃপচী ঘৰ নং : 82 বয়স : 39 লিঙ্গ : পুৰুষ	CLY0002442 ফটো উপলব্ধ
443 নাম : ফাইৰিছ ত্বৰঙ্গী স্বামীৰ নাম: লবলী চুম্বের ঘৰ নং : 82 বয়স : 31 লিঙ্গ : মহিলা	CLY0002443 ফটো উপলব্ধ	444 নাম : অনলি ওৱান পিতাৰ নাম: হামী পালং ঘৰ নং : 82 বয়স : 67 লিঙ্গ : পুৰুষ	CLY0002444 ফটো উপলব্ধ	445 নাম : চলিমাই নংফ স্বামীৰ নাম: অনলি ওৱান ঘৰ নং : 82 বয়স : 57 লিঙ্গ : মহিলা	CLY0002445 ফটো উপলব্ধ
446 নাম : চুটলি নংপ পিতাৰ নাম: অনলি ওৱান ঘৰ নং : 82 বয়স : 32 লিঙ্গ : মহিলা	CLY0002446 ফটো উপলব্ধ	447 নাম : কেলৱিনলাল লংগ্ৰহ পিতাৰ নাম: অনলি ৱান ঘৰ নং : 43 বয়স : 32 লিঙ্গ : পুৰুষ	CLY0146993 ফটো উপলব্ধ	448 নাম : চুইটি নংগপু পিতাৰ নাম: অনলী ৱান ঘৰ নং : 82 বয়স : 29 লিঙ্গ : মহিলা	CLY0187948 ফটো উপলব্ধ
449 নাম : চিলিটিউচ ওৱান স্বামীৰ নাম: হামি ঘৰ নং : 88 বয়স : 82 লিঙ্গ : মহিলা	CLY0002447 ফটো উপলব্ধ	450 নাম : ব্ৰাচটিং তাৰীয়াং স্বামীৰ নাম: হামি ঘৰ নং : 88 বয়স : 52 লিঙ্গ : মহিলা	CLY0002448 ফটো উপলব্ধ	451 নাম : ইনৰিচ ওৱাল পিতাৰ নাম: হামি ঘৰ নং : 88 বয়স : 47 লিঙ্গ : পুৰুষ	CLY0002449 ফটো উপলব্ধ
452 নাম : থিলিটিচ ওৱান পিতাৰ নাম: ব্ৰাচটিং তাৰীয়াং ঘৰ নং : 88 বয়স : 37 লিঙ্গ : মহিলা	CLY0002450 ফটো উপলব্ধ	453 নাম : বিজীতেশ্বৰ ওয়ান মাতৃৰ নাম: এনোৰিস ওয়ান ঘৰ নং : 44 বয়স : 25 লিঙ্গ : পুৰুষ	CLY0450718 ফটো উপলব্ধ	454 নাম : বীজাটী মুণ্ডা পিতাৰ নাম: মাটুঙ্গা মুণ্ডা ঘৰ নং : 45 বয়স : 22 লিঙ্গ : মহিলা	CLY0451674 ফটো উপলব্ধ
455 নাম : কলেপ পদনা পিতাৰ নাম: মানিক পদনা ঘৰ নং : 89 বয়স : 57 লিঙ্গ : পুৰুষ	CLY0002451 ফটো উপলব্ধ	456 নাম : বিস্তাৰিয়া তাৰীয়াং স্বামীৰ নাম: কলেপ পদনা ঘৰ নং : 89 বয়স : 52 লিঙ্গ : মহিলা	CLY0002452 ফটো উপলব্ধ	S 457 নাম : আবিলং টাৰীয়াং পিতাৰ নাম: কলেপ টাৰীয়াং ঘৰ নং : 89 বয়স : 33 লিঙ্গ : পুৰুষ	CLY0002453 ফটো উপলব্ধ
458 নাম : ফেল্স তাৰীয়াং পিতাৰ নাম: কলেপ পদনা ঘৰ নং : 89 বয়স : 32 লিঙ্গ : মহিলা	CLY0002454 ফটো উপলব্ধ	459 নাম : হেলপাৰ তাৰীয়াং পিতাৰ নাম: কলেপ পদনা ঘৰ নং : 89 বয়স : 26 লিঙ্গ : পুৰুষ	CLY0190918 ফটো উপলব্ধ	460 নাম : ব্ৰিফ লী তাৰীয়াং পিতাৰ নাম: কলেপ পদনা ঘৰ নং : 47 বয়স : 22 লিঙ্গ : মহিলা	CLY0451120 ফটো উপলব্ধ
461 নাম : কোমিংগ ৎযৰঙ্গী পিতাৰ নাম: এবাৰ তাৰভই ঘৰ নং : 48 বয়স : 51 লিঙ্গ : পুৰুষ	CLY0002455 ফটো উপলব্ধ	462 নাম : ট্ৰলী ত্যাৰাঙাই স্বামীৰ নাম: ৱেলকিন মিনছং ঘৰ নং : 82 বয়স : 47 লিঙ্গ : মহিলা	CLY0002456 ফটো উপলব্ধ	463 নাম : বনশ্বন তিৰআই পিতাৰ নাম: ৱেলকিন মিনছং ঘৰ নং : 82 বয়স : 23 লিঙ্গ : পুৰুষ	RDE0038877 ফটো উপলব্ধ
464 নাম : ৰিযাহোন তিৰআই পিতাৰ নাম: ৱেলকিন মিনছং ঘৰ নং : 82 বয়স : 21 লিঙ্গ : মহিলা	RDE0038976 ফটো উপলব্ধ	465 নাম : সবিতা লামাৰে স্বামীৰ নাম: নলী সুমের ঘৰ নং : 82 বয়স : 57 লিঙ্গ : মহিলা	CLY0002457 ফটো উপলব্ধ	466 নাম : আছিছ লামাৰে পিতাৰ নাম: আৰছি ঘৰ নং : 82 বয়স : 42 লিঙ্গ : পুৰুষ	CLY0002458 ফটো উপলব্ধ



467 নাম : তুইলটিনা লামাবে পিতাৰ নাম: নলী সুমেৰ ঘৰ নং : 8৯ বয়স : 37 লিঙ্গ : মহিলা	CLY0002459 ফটো উপলব্ধ	468 নাম : জেম্পলী লামাবে পিতাৰ নাম: নলী সুমেৰ ঘৰ নং : 49 বয়স : 35 লিঙ্গ : পুৰুষ	CLY0290353 ফটো উপলব্ধ	469 নাম : ইষ্টেৰ লামাবে পিতাৰ নাম: নলী ছুমেৰ ঘৰ নং : 8৯ বয়স : 34 লিঙ্গ : মহিলা	RDE0043000 ফটো উপলব্ধ
470 নাম : প্লীলেড লামাবে পিতাৰ নাম: নলী ছুমেৰ ঘৰ নং : 49 বয়স : 25 লিঙ্গ : মহিলা	CLY0290346 ফটো উপলব্ধ	471 নাম : নিংগটন খোংগিন্তা অন্যান্য: তিলটীনা লামাবে ঘৰ নং : 49 ক বয়স : 28 লিঙ্গ : পুৰুষ	CLY0444620 ফটো উপলব্ধ	472 নাম : ইমামীলী ৎযৰশাস্তি পিতাৰ নাম: অনৌএল বংগী ঘৰ নং : 50 ক বয়স : 27 লিঙ্গ : মহিলা	CLY0444398 ফটো উপলব্ধ
473 নাম : ৰাণীংগসন ৎযৰশাস্তি পিতাৰ নাম: অনৌএল বংগী ঘৰ নং : 50 ক বয়স : 24 লিঙ্গ : পুৰুষ	CLY0445197 ফটো উপলব্ধ	474 নাম : এনোবেল ৰঙী পিতাৰ নাম: চাৰমেন ঘৰ নং : 52 লিঙ্গ : পুৰুষ	CLY0002460 ফটো উপলব্ধ	E 475 নাম : কমিলি তাৰঙাই স্বামীৰ নাম: এনোবেল ৰঙী ঘৰ নং : 47 বয়স : 47 লিঙ্গ : মহিলা	CLY0002461 ফটো উপলব্ধ
476 নাম : জিৰোনী ঠসোহ স্বামীৰ নাম: ফিলমেন ছাত ঘৰ নং : ৫১ বয়স : 53 লিঙ্গ : মহিলা	CLY0002462 ফটো উপলব্ধ	477 নাম : বিপুল থাচ পিতাৰ নাম: জিৰনি থাচ ঘৰ নং : ৫১ বয়স : 36 লিঙ্গ : পুৰুষ	CLY5238415 ফটো উপলব্ধ	478 নাম : ধাৰুউহং ৰূপচি অন্যান্য: জিৰনি থাচ ঘৰ নং : ৫১ বয়স : 34 লিঙ্গ : পুৰুষ	CLY0002463 ফটো উপলব্ধ
479 নাম : প্ৰিয়া থাচ মাতৃৰ নাম: জিৰনি থাচ ঘৰ নং : ৫১ বয়স : 32 লিঙ্গ : মহিলা	CLY0002464 ফটো উপলব্ধ	480 নাম : বেণ্টফ্ৰেন্ড ঠসোহ পিতাৰ নাম: ফিলেমন সৈয়দ ঘৰ নং : 51 বয়স : 22 লিঙ্গ : পুৰুষ	RDE0121707 ফটো উপলব্ধ	481 নাম : জোপ্পুংগ ঠসোহ মাতৃৰ নাম: জিৰোনী ঠসোহ ঘৰ নং : 51 বয়স : 19 লিঙ্গ : পুৰুষ	RDE0114108 ফটো উপলব্ধ
E 482 নাম : আপকৰ মেন পিতাৰ নাম: কীৰী ঘৰ নং : ৫২ বয়স : 52 লিঙ্গ : পুৰুষ	CLY0002465 ফটো উপলব্ধ	483 নাম : জুলি ছি-ই স্বামীৰ নাম: আপকৰ মেন ঘৰ নং : ৫২ বয়স : 42 লিঙ্গ : মহিলা	CLY0002466 ফটো উপলব্ধ	484 নাম : ওয়েলকম তাৰঙাই পিতাৰ নাম: এবাৰ ঘৰ নং : ৫৩ বয়স : 57 লিঙ্গ : পুৰুষ	CLY0002467 ফটো উপলব্ধ
485 নাম : হেবামন ধাৰ স্বামীৰ নাম: ওয়েলকম তাৰঙাই ঘৰ নং : ৫৩ বয়স : 47 লিঙ্গ : মহিলা	CLY0002468 ফটো উপলব্ধ	486 নাম : ফাচলি ধাৰ পিতাৰ নাম: ওৱেলবাম তাৰাভাই ঘৰ নং : ৫৩ বয়স : 34 লিঙ্গ : পুৰুষ	CLY0002470 ফটো উপলব্ধ	487 নাম : ৰিনিচ থাছ স্বামীৰ নাম: বিনয় ৰূপচী ঘৰ নং : ৫৫ বয়স : 62 লিঙ্গ : মহিলা	CLY0002472 ফটো উপলব্ধ
488 নাম : ট্ৰফিমাই থাছ স্বামীৰ নাম: এলৱিন কাছাৰ ঘৰ নং : ৫৫ বয়স : 45 লিঙ্গ : মহিলা	CLY0002473 ফটো উপলব্ধ	489 নাম : লীনা থাছ পিতাৰ নাম: বিনয় ৰূপচী ঘৰ নং : ৫৫ বয়স : 39 লিঙ্গ : মহিলা	CLY5238528 ফটো উপলব্ধ	S 490 নাম : তিবিলিন থাছ পিতাৰ নাম: বিনয় ৰূপচী ঘৰ নং : ৫৫ বয়স : 37 লিঙ্গ : মহিলা	CLY0002475 ফটো উপলব্ধ
491 নাম : ছানবৰ থাছ পিতাৰ নাম: বিনয় ৰূপচী ঘৰ নং : ৫৫ক বয়স : 43 লিঙ্গ : পুৰুষ	CLY0002476 ফটো উপলব্ধ	492 নাম : লিদিয়া ছাদ স্বামীৰ নাম: ছানবৰ থাছ ঘৰ নং : ৫৫ক বয়স : 37 লিঙ্গ : মহিলা	CLY0002478 ফটো উপলব্ধ	493 নাম : পিটাচ চুচেন পিতাৰ নাম: চিনি ৰূপচী ঘৰ নং : ৫৬ বয়স : 52 লিঙ্গ : পুৰুষ	CLY0002479 ফটো উপলব্ধ
494 নাম : কুবেনটিনা থাছ স্বামীৰ নাম: পিটাচ চুচেন ঘৰ নং : ৫৬ বয়স : 42 লিঙ্গ : মহিলা	CLY0002480 ফটো উপলব্ধ	495 নাম : দীকেল থাছ পিতাৰ নাম: পিটাছ চুচেন ঘৰ নং : ৫৬ বয়স : 33 লিঙ্গ : পুৰুষ	CLY5243436 ফটো উপলব্ধ	496 নাম : দীকেল থাছৌ পিতাৰ নাম: পিটাছ চুচেন ঘৰ নং : ৫৬ বয়স : 32 লিঙ্গ : পুৰুষ	CLY0196956 ফটো উপলব্ধ



497 নাম : ছেবিনা থাকৌ পিতাৰ নাম: পিটছ ছুচেন ঘৰ নং : ৫৬ বয়স : 27 লিঙ্গ : মহিলা	CLY0197087 ফটো উপলব্ধ	498 নাম : ফে.টীনা মুখীম স্বামীৰ নাম: উইশডম ঠসোহ ঘৰ নং : 56 বয়স : 27 লিঙ্গ : মহিলা	RDE0098871 ফটো উপলব্ধ	499 নাম : উৰিছদম থাকৌ পিতাৰ নাম: পিটছ ছুচেন ঘৰ নং : ৫৬ বয়স : 26 লিঙ্গ : পুৰুষ	CLY0197095 ফটো উপলব্ধ
500 নাম : বিমন চাজেম পিতাৰ নাম: প্ৰেম বৃপছি ঘৰ নং : ৫৭ বয়স : 52 লিঙ্গ : পুৰুষ	CLY0002482 ফটো উপলব্ধ	501 নাম : ছাইমন ইয়ংছং স্বামীৰ নাম: বিমন চাজেম ঘৰ নং : ৫৭ বয়স : 37 লিঙ্গ : মহিলা	CLY5238620 ফটো উপলব্ধ	502 নাম : টাইফল ৎয়েস্পাঙ্গ পিতাৰ নাম: বিমোন সাজেম ঘৰ নং : 57 বয়স : 22 লিঙ্গ : মহিলা	RDE0137141 ফটো উপলব্ধ
503 নাম : লেচীছলা ছিয়াদ পিতাৰ নাম: কিৰী ঘৰ নং : ৫৮ বয়স : 62 লিঙ্গ : পুৰুষ	CLY0002483 ফটো উপলব্ধ	504 নাম : দিয়াংমন ধাৰ স্বামীৰ নাম: লেচীচ ছাআছ ঘৰ নং : ৫৮ বয়স : 52 লিঙ্গ : মহিলা	CLY0002484 ফটো উপলব্ধ	505 নাম : নিটোলীন ঠসোহ পিতাৰ নাম: লক্ষন ঠসোহ ঘৰ নং : 60 বয়স : 62 লিঙ্গ : পুৰুষ	CLY0002485 ফটো উপলব্ধ
506 নাম : টিউলী ছি-ই স্বামীৰ নাম: নিটোলীন থাছ ঘৰ নং : ৬০ বয়স : 57 লিঙ্গ : মহিলা	CLY0002486 ফটো উপলব্ধ	507 নাম : পোৱিয়েচ থাছ পিতাৰ নাম: নিটোলীন থাছ ঘৰ নং : ৬০ বয়স : 38 লিঙ্গ : পুৰুষ	CLY0002487 ফটো উপলব্ধ	508 নাম : বেথেল ছি ই পিতাৰ নাম: নিটোলীন থাছ ঘৰ নং : ৬০ বয়স : 35 লিঙ্গ : মহিলা	CLY5238700 ফটো উপলব্ধ
509 নাম : দৈস্টাৰ বন পিতাৰ নাম: অমেলো শদাপ ঘৰ নং : 60 বয়স : 33 লিঙ্গ : পুৰুষ	CLY0002542 ফটো উপলব্ধ	510 নাম : অগ্ৰী খাৰিয়েম পিতাৰ নাম: ব্ৰেকিনসন ৰায় পোহতাম ঘৰ নং : 60 বয়স : 26 লিঙ্গ : মহিলা	CLY0275602 ফটো উপলব্ধ	511 নাম : আঙ্গিবোল্গ সিয়াহ মাতৃৰ নাম: বেথেল সিহ ঘৰ নং : 60 বয়স : 19 লিঙ্গ : পুৰুষ	RDE0079475 ফটো উপলব্ধ
512 নাম : মেদেন ছাদাপ পিতাৰ নাম: লক্ষন বৃপচি ঘৰ নং : ৬১ বয়স : 82 লিঙ্গ : পুৰুষ	CLY5238711 ফটো উপলব্ধ	S 513 নাম : বিল থাছ স্বামীৰ নাম: মেদেন ছাদাপ ঘৰ নং : ৬১ বয়স : 77 লিঙ্গ : মহিলা	CLY0002488 ফটো উপলব্ধ	S 514 নাম : টাৰজেন থাছ পিতাৰ নাম: মেদেন ঘৰ নং : ৬১ বয়স : 52 লিঙ্গ : পুৰুষ	CLY0002489 ফটো উপলব্ধ
515 নাম : বুলান ওৰান স্বামীৰ নাম: টাৰজেন থাছ ঘৰ নং : ৬১ বয়স : 47 লিঙ্গ : মহিলা	CLY5238744 ফটো উপলব্ধ	516 নাম : চীল চুচেন পিতাৰ নাম: মেদেন চুচেন ঘৰ নং : ৬১ বয়স : 52 লিঙ্গ : পুৰুষ	CLY0002490 ফটো উপলব্ধ	517 নাম : দীলমনি ছাদাপ স্বামীৰ নাম: চীল চুচেন ঘৰ নং : ৬১ বয়স : 45 লিঙ্গ : মহিলা	CLY5238777 ফটো উপলব্ধ
518 নাম : প্ৰিয়ংকা ওৰাণ মাতৃৰ নাম: বলাণ ওৰাণ ঘৰ নং : ৬১ বয়স : 30 লিঙ্গ : মহিলা	CLY5243527 ফটো উপলব্ধ	519 নাম : হীমন থাছ পিতাৰ নাম: লক্ষন থাছ ঘৰ নং : ৬২ বয়স : 62 লিঙ্গ : পুৰুষ	CLY5238788 ফটো উপলব্ধ	520 নাম : তিঙেন জংচং স্বামীৰ নাম: হীমন থাছ ঘৰ নং : ৬২ বয়স : 52 লিঙ্গ : মহিলা	CLY0002491 ফটো উপলব্ধ
521 নাম : আৰন থাছ স্বামীৰ নাম: হিমন্ত থাকৌ ঘৰ নং : ৬২ বয়স : 35 লিঙ্গ : মহিলা	CLY0002492 ফটো উপলব্ধ	522 নাম : অ্যান্ড্ৰ তেনচং পিতাৰ নাম: হিমন্ত থাকৌ ঘৰ নং : ৬২ বয়স : 33 লিঙ্গ : পুৰুষ	CLY0142612 ফটো উপলব্ধ	S 523 নাম : নিঅকলাং তংসুং পিতাৰ নাম: হিমন্ত থাকৌ ঘৰ নং : ৬২ বয়স : 27 লিঙ্গ : মহিলা	CLY0201749 ফটো উপলব্ধ
524 নাম : সন্ডায়েমান ৎয়েস্পাঙ্গ পিতাৰ নাম: হিমেন্টো ঠসোম ঘৰ নং : 62 বয়স : 22 লিঙ্গ : মহিলা	CLY0451716 ফটো উপলব্ধ	525 নাম : তিলোচ টেংছঙ পিতাৰ নাম: হীমন থাছ ঘৰ নং : ৬২ বয়স : 44 লিঙ্গ : পুৰুষ	CLY0002493 ফটো উপলব্ধ	526 নাম : লোটমনু চুচেয়ং স্বামীৰ নাম: শ্ৰীলোচ ইয়ংচং ঘৰ নং : ৬২ বয়স : 40 লিঙ্গ : মহিলা	CLY0002494 ফটো উপলব্ধ



527 নাম : দীৰেন্দ্ৰ পিতাৰ নাম: ৰাম ৰূপচী ঘৰ নং : ৬৩ বয়স : 62 লিঙ্গ : পুৰুষ	CLY0002495 ফটো উপলব্ধ	528 নাম : কেলৰিছ খংস্টিয়া পিতাৰ নাম: দিৰেন্দ্ৰ ছি ই ঘৰ নং : ৬৩ বয়স : 32 লিঙ্গ : মহিলা	CLY0202069 ফটো উপলব্ধ	S 529 নাম : লিয়ছ খংস্টিয়া পিতাৰ নাম: দিৰেন্দ্ৰ ছি ই ঘৰ নং : ৬৩ বয়স : 30 লিঙ্গ : পুৰুষ	CLY0202077 ফটো উপলব্ধ
530 নাম : ব্ৰিৰীশ খং স্তিআ পিতাৰ নাম: দেবেন্দ্ৰ চি-ই ঘৰ নং : ৬৩ বয়স : 27 লিঙ্গ : পুৰুষ	RDE0108605 ফটো উপলব্ধ	531 নাম : নিৰলী খোংস্টিয়া পিতাৰ নাম: ডিৰেন্দ্ৰো স্যিহ ঘৰ নং : 63 বয়স : 24 লিঙ্গ : মহিলা	CLY0445130 ফটো উপলব্ধ	532 নাম : ব্ৰিং তাৰিয়াং পিতাৰ নাম: ছমেন ঘৰ নং : ৬৪ বয়স : 62 লিঙ্গ : পুৰুষ	CLY0002496 ফটো উপলব্ধ
533 নাম : কেমেন ছাদাপ স্বামীৰ নাম: ব্ৰিং তাৰিয়াং ঘৰ নং : ৬৪ বয়স : 53 লিঙ্গ : মহিলা	CLY0002497 ফটো উপলব্ধ	534 নাম : খোমাচ চাদাপ পিতাৰ নাম: ব্ৰিং তাৰিয়া ঘৰ নং : ৬৪ বয়স : 37 লিঙ্গ : পুৰুষ	CLY0002498 ফটো উপলব্ধ	535 নাম : ওবাংবিং চাদাপ পিতাৰ নাম: ব্ৰিং তাৰিয়াং ঘৰ নং : ৬৪ বয়স : 34 লিঙ্গ : পুৰুষ	CLY0002500 ফটো উপলব্ধ
536 নাম : খমাচ চাদাপ পিতাৰ নাম: ব্ৰিং চাবিলাং ঘৰ নং : ৬৪ বয়স : 34 লিঙ্গ : পুৰুষ	CLY0002499 ফটো উপলব্ধ	537 নাম : পেত্ৰুছ চাদাপ পিতাৰ নাম: ব্ৰিং তাৰিয়াং ঘৰ নং : ৬৪ বয়স : 33 লিঙ্গ : পুৰুষ	CLY0202408 ফটো উপলব্ধ	538 নাম : গ্লাৰি চাদাপ পিতাৰ নাম: ব্ৰিং তাৰিয়াং ঘৰ নং : ৬৪ বয়স : 32 লিঙ্গ : মহিলা	CLY0002501 ফটো উপলব্ধ
539 নাম : কুৰিনআ চাদাপ পিতাৰ নাম: ব্ৰিং তাৰিয়াং ঘৰ নং : ৬৪ বয়স : 28 লিঙ্গ : মহিলা	CLY0202507 ফটো উপলব্ধ	540 নাম : সঞ্জিতা চাদাপ পিতাৰ নাম: ব্ৰিং তাৰিয়াং ঘৰ নং : ৬৪ বয়স : 26 লিঙ্গ : মহিলা	CLY0202648 ফটো উপলব্ধ	541 নাম : এমেল ছাদাপ পিতাৰ নাম: হাৰলী ঘৰ নং : ৬৬ বয়স : 60 লিঙ্গ : পুৰুষ	CLY0002502 ফটো উপলব্ধ
542 নাম : মেৰিছ মুখীম স্বামীৰ নাম: এমেল ছাদাপ ঘৰ নং : ৬৬ বয়স : 50 লিঙ্গ : মহিলা	CLY0002503 ফটো উপলব্ধ	# 543 নাম : বি মুখীম পিতাৰ নাম: এস বৰো ঘৰ নং : ৬৬ বয়স : 47 লিঙ্গ : পুৰুষ	CLY0002504 ফটো উপলব্ধ	544 নাম : মিচেল মুখীম পিতাৰ নাম: ইমেল চাদাপ ঘৰ নং : ৬৬ বয়স : 33 লিঙ্গ : মহিলা	CLY0002506 ফটো উপলব্ধ
545 নাম : ফাচকেল মলচীম পিতাৰ নাম: আমেল চাদাপ ঘৰ নং : ৬৬ বয়স : 30 লিঙ্গ : পুৰুষ	CLY5243550 ফটো উপলব্ধ	546 নাম : বেচকেল মুখীম পিতাৰ নাম: এমেল ছাদাপ ঘৰ নং : ৬৬ বয়স : 29 লিঙ্গ : পুৰুষ	CLY5243572 ফটো উপলব্ধ	547 নাম : ৰচ ৎয়শ্শায়ন ওয়ান পিতাৰ নাম: এমেলো শাদাপ ঘৰ নং : 66 বয়স : 29 লিঙ্গ : পুৰুষ	CLY0444695 ফটো উপলব্ধ
548 নাম : মীল্ৰ মুখীম পিতাৰ নাম: অমেলো ছাদাপ ঘৰ নং : 66 বয়স : 22 লিঙ্গ : মহিলা	RDE0098830 ফটো উপলব্ধ	549 নাম : লম্বোমী ৰূপসি পিতাৰ নাম: বীজেন মুকিম ঘৰ নং : 66 ক বয়স : 27 লিঙ্গ : মহিলা	CLY0444646 ফটো উপলব্ধ	550 নাম : লাসেম ৰূপসি পিতাৰ নাম: বীজেন মুকিম ঘৰ নং : 66 ক বয়স : 23 লিঙ্গ : মহিলা	CLY0444578 ফটো উপলব্ধ
551 নাম : জেলিবেল থাছ পিতাৰ নাম: হৰনী ঘৰ নং : ৬৭ বয়স : 54 লিঙ্গ : পুৰুষ	CLY0002507 ফটো উপলব্ধ	552 নাম : ছাৰিকা খংস্টিয়া স্বামীৰ নাম: জেলিবেল থাছ ঘৰ নং : ৬৭ বয়স : 47 লিঙ্গ : মহিলা	CLY0002508 ফটো উপলব্ধ	553 নাম : কিউলি খংস্টিয়া পিতাৰ নাম: জেণ্ৰেল থাছ ঘৰ নং : ৬৭ বয়স : 29 লিঙ্গ : মহিলা	CLY5243516 ফটো উপলব্ধ
E 554 নাম : কুদীঘচ লামাৰে পিতাৰ নাম: লং ছুচেইন ঘৰ নং : ৬৮ বয়স : 57 লিঙ্গ : পুৰুষ	CLY5239009 ফটো উপলব্ধ	E 555 নাম : মেডিকেল চুচেন স্বামীৰ নাম: কুদীঘচ লামাৰে ঘৰ নং : ৬৮ বয়স : 47 লিঙ্গ : মহিলা	CLY5239010 ফটো উপলব্ধ	556 নাম : দাবিদ খোংস্শাং পিতাৰ নাম: জেলিবেল ঠচ ঘৰ নং : 68 বয়স : 20 লিঙ্গ : পুৰুষ	RDE0088724 ফটো উপলব্ধ



557 নাম : ওবান চালুন ৰূপচী পিতাৰ নাম: মেদ্রীন ঘৰ নং : ৬৯ বয়স : 44 লিঙ্গ : পুৰুষ	CLY5239021 ফটো উপলব্ধ	E 558 নাম : লিঙ্গ লোণেশ্বৰ পিতাৰ নাম: অনিলা লিংদ ঘৰ নং : ৭০ বয়স : 67 লিঙ্গ : পুৰুষ	CLY5239054 ফটো উপলব্ধ	559 নাম : টিঙেন ৰূপচী স্বামীৰ নাম: লিং লংদ ঘৰ নং : ৭০ বয়স : 62 লিঙ্গ : মহিলা	CLY5239065 ফটো উপলব্ধ
560 নাম : খিলীচ ৰূপচী স্বামীৰ নাম: বাৰ্জেন মুসিম ঘৰ নং : ৭০ বয়স : 42 লিঙ্গ : মহিলা	CLY5239076 ফটো উপলব্ধ	E 561 নাম : লবলী ৰূপচী পিতাৰ নাম: লিং লংদ ঘৰ নং : ৭০ বয়স : 40 লিঙ্গ : পুৰুষ	CLY0002509 ফটো উপলব্ধ	562 নাম : জোলী ৰূপচী পিতাৰ নাম: লিংগ লোনংদ ঘৰ নং : 70 বয়স : 39 লিঙ্গ : পুৰুষ	CLY0002510 ফটো উপলব্ধ
563 নাম : অনটিনা ৰূপচী পিতাৰ নাম: লিং লংদ ঘৰ নং : ৭০ বয়স : 35 লিঙ্গ : মহিলা	CLY0002511 ফটো উপলব্ধ	564 নাম : ব্ৰিটীনা ৰূপচী পিতাৰ নাম: লিংগ লিগ্ৰেডাহ ঘৰ নং : ৭০ বয়স : 31 লিঙ্গ : মহিলা	CLY0002512 ফটো উপলব্ধ	S 565 নাম : ব্ৰীচ ধাৰ পিতাৰ নাম: চয়চ ঘৰ নং : ৭১ বয়স : 44 লিঙ্গ : পুৰুষ	CLY0002513 ফটো উপলব্ধ
566 নাম : ত্ৰীউলী তাৰঙাই স্বামীৰ নাম: ব্ৰীচ ধাৰ ঘৰ নং : ৭১ বয়স : 42 লিঙ্গ : মহিলা	CLY0002514 ফটো উপলব্ধ	567 নাম : ব্ৰীৱেল পাকেম পিতাৰ নাম: বালি ঘৰ নং : ৭৪ বয়স : 47 লিঙ্গ : পুৰুষ	CLY0002515 ফটো উপলব্ধ	568 নাম : কুইনটিনা পাকেম পিতাৰ নাম: বালি ঘৰ নং : ৭৪ বয়স : 42 লিঙ্গ : পুৰুষ	CLY0002516 ফটো উপলব্ধ
569 নাম : বেবী ৰুটী স্বামীৰ নাম: ব্ৰীৱেল পাকেম ঘৰ নং : ৭৪ বয়স : 39 লিঙ্গ : মহিলা	CLY0002517 ফটো উপলব্ধ	570 নাম : ইন্দী মৈসোণ পিতাৰ নাম: ব্ৰীৱেল পাকেম ঘৰ নং : 74 বয়স : 25 লিঙ্গ : মহিলা	CLY0444653 ফটো উপলব্ধ	571 নাম : ফ্লেমিং মৈসোণ পিতাৰ নাম: ব্ৰীৱেল পাকেম ঘৰ নং : 74 বয়স : 22 লিঙ্গ : পুৰুষ	CLY0451534 ফটো উপলব্ধ
572 নাম : ৰেসট পাখম পিতাৰ নাম: ব্ৰীৱেল পাকেম ঘৰ নং : 74 বয়স : 21 লিঙ্গ : পুৰুষ	RDE0088500 ফটো উপলব্ধ	573 নাম : ৰলি কাছাৰ স্বামীৰ নাম: ক্ৰীন ঘৰ নং : ৭৫ বয়স : 82 লিঙ্গ : মহিলা	CLY0002518 ফটো উপলব্ধ	574 নাম : গ্লোচজৰ বেল পিতাৰ নাম: জাতা ঘৰ নং : ৭৫ বয়স : 47 লিঙ্গ : পুৰুষ	CLY0002521 ফটো উপলব্ধ
575 নাম : লোদমন কাছাৰ পিতাৰ নাম: ক্ৰীন ঘৰ নং : ৭৫ বয়স : 39 লিঙ্গ : মহিলা	CLY0002523 ফটো উপলব্ধ	576 নাম : বীচুকাছাৰ স্বামীৰ নাম: গ্লোচজৰ বেল ঘৰ নং : ৭৫ বয়স : 37 লিঙ্গ : মহিলা	CLY0002524 ফটো উপলব্ধ	577 নাম : আলেক্সী কাসৰ অন্যান্য: গ্লোচজৰ বেল ঘৰ নং : 75 বয়স : 23 লিঙ্গ : পুৰুষ	CLY0445106 ফটো উপলব্ধ
578 নাম : মৰলি দিখাৰ পিতাৰ নাম: বতী পাদুৰাট ঘৰ নং : 76 বয়স : 62 লিঙ্গ : পুৰুষ	CLY0002525 ফটো উপলব্ধ	579 নাম : মৰলিং কাছাৰ স্বামীৰ নাম: ৰীলট লাও ঘৰ নং : ৭৬ বয়স : 47 লিঙ্গ : মহিলা	CLY0002528 ফটো উপলব্ধ	580 নাম : ক্ৰিনা ফাৰা পিতাৰ নাম: মৰলি দীখাৰ ঘৰ নং : ৭৬ বয়স : 37 লিঙ্গ : মহিলা	CLY0002529 ফটো উপলব্ধ
581 নাম : যুভমিকা ফাৰা পিতাৰ নাম: মলি দিখাৰ ঘৰ নং : ৭৬ বয়স : 34 লিঙ্গ : মহিলা	CLY0148304 ফটো উপলব্ধ	582 নাম : হেমায়া ফাৰা পিতাৰ নাম: মৰলি দিখাৰ ঘৰ নং : ৭৬ বয়স : 30 লিঙ্গ : পুৰুষ	CLY0146514 ফটো উপলব্ধ	583 নাম : ডোম্বোক কাসৰ পিতাৰ নাম: ৰিলোস লব ঘৰ নং : 76 বয়স : 28 লিঙ্গ : পুৰুষ	CLY0444372 ফটো উপলব্ধ
S 584 নাম : অনীতা মেৰী সচিআংগ অন্যান্য: ৰিলোস লব ঘৰ নং : 76 বয়স : 23 লিঙ্গ : মহিলা	CLY0444539 ফটো উপলব্ধ	585 নাম : গ্ৰিটেমে কাসৰ পিতাৰ নাম: ৰিলোস লব ঘৰ নং : 76 বয়স : 22 লিঙ্গ : মহিলা	CLY0452284 ফটো উপলব্ধ	586 নাম : চালী চুচেন পিতাৰ নাম: চুবেট ঘৰ নং : ৭৭ বয়স : 62 লিঙ্গ : পুৰুষ	CLY5239305 ফটো উপলব্ধ



587 নাম : চেঙ্গৈ চাদাপ স্বামীৰ নাম: চালা চুচেন ঘৰ নং : ৭৭ বয়স : 55 লিঙ্গ : মহিলা	CLY0002530 ফটো উপলব্ধ	588 নাম : ইংলিনা চাদাপ মাতৃৰ নাম: চাৰালি চুচেন ঘৰ নং : ৭৭ বয়স : 45 লিঙ্গ : পুৰুষ	CLY0002531 ফটো উপলব্ধ	589 নাম : বিন্দা ছাদাপ পিতাৰ নাম: চালা চুচেন ঘৰ নং : ৭৭ বয়স : 43 লিঙ্গ : পুৰুষ	CLY0002532 ফটো উপলব্ধ
590 নাম : এলদিনা ছাদাপ পিতাৰ নাম: চালা চুচেন ঘৰ নং : ৭৭ বয়স : 38 লিঙ্গ : মহিলা	CLY0002533 ফটো উপলব্ধ	591 নাম : পেট্ৰিচ তাৰিয়াং পিতাৰ নাম: ধনীৰাম তাৰিয়াং ঘৰ নং : ৭৮ বয়স : 62 লিঙ্গ : পুৰুষ	CLY5239361 ফটো উপলব্ধ	592 নাম : বাছা পালাং স্বামীৰ নাম: পেট্ৰিচ ঘৰ নং : ৭৮ বয়স : 57 লিঙ্গ : মহিলা	CLY0002534 ফটো উপলব্ধ
593 নাম : বাৰ্জেছ হাৰ্ণে পিতাৰ নাম: পেট্ৰিচ তাৰিয়াং ঘৰ নং : ৭৮ বয়স : 47 লিঙ্গ : পুৰুষ	CLY0002535 ফটো উপলব্ধ	# 594 নাম : মাৰ্গেও পালাং পিতাৰ নাম: পেট্ৰিচ তাৰিয়াং ঘৰ নং : ৭৮ বয়স : 40 লিঙ্গ : মহিলা	CLY5239372 ফটো উপলব্ধ	595 নাম : বনিফাচ পালাং পিতাৰ নাম: পেট্ৰিচ তাৰিয়াং ঘৰ নং : ৭৮ বয়স : 27 লিঙ্গ : মহিলা	CLY0002536 ফটো উপলব্ধ
596 নাম : অঞ্জিলা পালাং পিতাৰ নাম: পেট্ৰিচ তাৰিয়াং ঘৰ নং : 78 বয়স : 26 লিঙ্গ : মহিলা	CLY0435024 ফটো উপলব্ধ	597 নাম : আগষ্টিন পালাং পিতাৰ নাম: পেট্ৰিচ তাৰিয়াং ঘৰ নং : 78 বয়স : 23 লিঙ্গ : পুৰুষ	CLY0396234 ফটো উপলব্ধ	E 598 নাম : চিমাটি তালাং স্বামীৰ নাম: ছমি দিখাৰ ঘৰ নং : ৭৯ বয়স : 42 লিঙ্গ : মহিলা	CLY0002537 ফটো উপলব্ধ
599 নাম : বিকটৰ চুম্বৰ পিতাৰ নাম: জৱেল বান্দা ঘৰ নং : ৮০ বয়স : 39 লিঙ্গ : পুৰুষ	CLY0002538 ফটো উপলব্ধ	600 নাম : বেলাং চুম্বৰ পিতাৰ নাম: জনীচ ঘৰ নং : ৮১ বয়স : 52 লিঙ্গ : পুৰুষ	CLY5239452 ফটো উপলব্ধ	601 নাম : চমৰিচ ছাদাপ স্বামীৰ নাম: বেলাং ঘৰ নং : ৮১ বয়স : 45 লিঙ্গ : মহিলা	CLY5239463 ফটো উপলব্ধ
602 নাম : এৱেঞ্জেল শাদাপ পিতাৰ নাম: বিলীংগ সুমেৰ ঘৰ নং : 81 বয়স : 25 লিঙ্গ : পুৰুষ	CLY0444661 ফটো উপলব্ধ	603 নাম : স্টিফেন শাদাপ পিতাৰ নাম: বিলীংগ সুমেৰ ঘৰ নং : 81 বয়স : 23 লিঙ্গ : পুৰুষ	CLY0445023 ফটো উপলব্ধ	604 নাম : ওয়েসলে শাদাপ পিতাৰ নাম: বেলাংগ সুমেৰ ঘৰ নং : 81 বয়স : 21 লিঙ্গ : পুৰুষ	RDE0104083 ফটো উপলব্ধ
605 নাম : ব্ৰেন পালাং পিতাৰ নাম: খেলাত পালাং ঘৰ নং : ৮২ বয়স : 82 লিঙ্গ : মহিলা	CLY5239474 ফটো উপলব্ধ	E 606 নাম : টিওনিচ ওৱান স্বামীৰ নাম: ব্ৰেন পালাং ঘৰ নং : ৮২ বয়স : 64 লিঙ্গ : মহিলা	CLY0002539 ফটো উপলব্ধ	607 নাম : আবেল ৱন পিতাৰ নাম: ব্ৰেন পালাং ঘৰ নং : 82 বয়স : 38 লিঙ্গ : পুৰুষ	CLY0002540 ফটো উপলব্ধ
608 নাম : আবেল ওৱান পিতাৰ নাম: ব্ৰেন পালাং ঘৰ নং : ৮২ বয়স : 36 লিঙ্গ : পুৰুষ	CLY0002541 ফটো উপলব্ধ	609 নাম : দায়না ছাদাপ স্বামীৰ নাম: আবেল ৱন ঘৰ নং : 82 বয়স : 34 লিঙ্গ : মহিলা	CLY5243549 ফটো উপলব্ধ	610 নাম : জিয়া শাদাপ পিতাৰ নাম: আবেল ৱন ঘৰ নং : 82 বয়স : 19 লিঙ্গ : মহিলা	RDE0121293 ফটো উপলব্ধ
611 নাম : লায় শাদাপ পিতাৰ নাম: আবেল ৱন ঘৰ নং : 82 বয়স : 19 লিঙ্গ : মহিলা	RDE0121301 ফটো উপলব্ধ	612 নাম : পিলট খাৰিয়াম পিতাৰ নাম: বাবন ঘৰ নং : ৮৪ বয়স : 56 লিঙ্গ : পুৰুষ	CLY0002543 ফটো উপলব্ধ	613 নাম : প্ৰিটিছ তাৰুঙাই স্বামীৰ নাম: পিলট খুয়াম ঘৰ নং : ৮৪ বয়স : 54 লিঙ্গ : মহিলা	CLY0002544 ফটো উপলব্ধ
614 নাম : জাচবীন তীৰগাট পিতাৰ নাম: পীলাত খাৰীম ঘৰ নং : ৮৪ বয়স : 33 লিঙ্গ : পুৰুষ	CLY5243492 ফটো উপলব্ধ	615 নাম : প্ৰীমা ষ্যৰশাট পিতাৰ নাম: পায়লট খিয়াম ঘৰ নং : 84 বয়স : 28 লিঙ্গ : মহিলা	CLY0444331 ফটো উপলব্ধ	616 নাম : আনিসা ষ্যৰশাট পিতাৰ নাম: পায়লট কুম ঘৰ নং : 84 বয়স : 24 লিঙ্গ : মহিলা	CLY0445460 ফটো উপলব্ধ



617 নাম : এমেৰল ৎযৰলগাঈ পিতাৰ নাম: পায়লট খিয়ম ঘৰ নং : 84 বয়স : 23 লিঙ্গ : পুৰুষ	CLY0445056 ফটো উপলব্ধ	618 নাম : চিমটি তালু স্বামীৰ নাম: ছমি দীখাৰ ঘৰ নং : ৮৪ক বয়স : 49 লিঙ্গ : মহিলা	CLY0002545 ফটো উপলব্ধ	619 নাম : ছমি দিখাৰ পিতাৰ নাম: কামিনী ঘৰ নং : ৮৪ক বয়স : 47 লিঙ্গ : পুৰুষ	CLY0002546 ফটো উপলব্ধ
620 নাম : বেৰিষ্টাৰ মুখিম পিতাৰ নাম: ব্ৰহ্মান বমবাই ঘৰ নং : ৮৫ বয়স : 63 লিঙ্গ : পুৰুষ	CLY5239587 ফটো উপলব্ধ	621 নাম : পয়লা ৰপচী পিতাৰ নাম: বাৰিষ্টাৰ মুখিম ঘৰ নং : ৮৫ বয়স : 38 লিঙ্গ : পুৰুষ	CLY0002547 ফটো উপলব্ধ	622 নাম : মাইনা ৰপচী পিতাৰ নাম: বেৰিষ্টাৰ মুখিম ঘৰ নং : ৮৫ বয়স : 32 লিঙ্গ : মহিলা	CLY0002548 ফটো উপলব্ধ
E 623 নাম : বাবন ৰংজা পিতাৰ নাম: হাটলা ঘৰ নং : ৮৬ বয়স : ৪৭ লিঙ্গ : পুৰুষ	CLY0002549 ফটো উপলব্ধ	624 নাম : মলীচ খাৰিয়াম স্বামীৰ নাম: বাবন ৰংজা ঘৰ নং : ৮৬ বয়স : 67 লিঙ্গ : মহিলা	CLY5239623 ফটো উপলব্ধ	625 নাম : ফেলমন ৰংজা পিতাৰ নাম: বাবন ৰংজা ঘৰ নং : ৮৬ বয়স : 41 লিঙ্গ : পুৰুষ	CLY0002550 ফটো উপলব্ধ
626 নাম : বিবি খাৰিয়াম পিতাৰ নাম: বাবন ৰংজা ঘৰ নং : ৮৬ বয়স : 39 লিঙ্গ : মহিলা	CLY0002551 ফটো উপলব্ধ	627 নাম : বেখেল খেৰিয়াম পিতাৰ নাম: বাবন ৰংজা ঘৰ নং : ৮৬ বয়স : 32 লিঙ্গ : মহিলা	CLY5239656 ফটো উপলব্ধ	628 নাম : ব্ৰিস্টাৰ খিয়এম পিতাৰ নাম: ৰোবোঁন ৰাইনজাহ ঘৰ নং : 86 বয়স : 24 লিঙ্গ : পুৰুষ	CLY0444547 ফটো উপলব্ধ
629 নাম : জয় লংদ পিতাৰ নাম: নীল ছাদ ঘৰ নং : ৮৭ বয়স : 49 লিঙ্গ : পুৰুষ	CLY0002552 ফটো উপলব্ধ	630 নাম : ক্ৰিয়াৰ নীচ তাৰঙাই স্বামীৰ নাম: জয় লংদ ঘৰ নং : ৮৭ বয়স : 47 লিঙ্গ : মহিলা	CLY0002553 ফটো উপলব্ধ	631 নাম : নেহৰিয়া ৎযৰলগাঈ পিতাৰ নাম: জয় লংদ ঘৰ নং : 87 বয়স : 24 লিঙ্গ : পুৰুষ	CLY0445189 ফটো উপলব্ধ
632 নাম : কুমা ছাদাপ স্বামীৰ নাম: এমনভা ঘৰ নং : ৮৯ বয়স : 39 লিঙ্গ : মহিলা	CLY0002555 ফটো উপলব্ধ	633 নাম : এমনভা চুচিয়াং পিতাৰ নাম: থমাচ পাল্লা ঘৰ নং : ৮৯ বয়স : 37 লিঙ্গ : পুৰুষ	CLY5239703 ফটো উপলব্ধ	634 নাম : এলিফ স্ট সূচিআংগ পিতাৰ নাম: এমোন্ডা সূচিআংগ ঘৰ নং : 89 বয়স : 31 লিঙ্গ : পুৰুষ	CLY0444521 ফটো উপলব্ধ
635 নাম : দেইবৰমি চুছিয়াং পিতাৰ নাম: থমাচ পাল্লা ঘৰ নং : ৯০ বয়স : 46 লিঙ্গ : পুৰুষ	CLY0002556 ফটো উপলব্ধ	636 নাম : জনা ছাদাপ পিতাৰ নাম: মেলিন ঘৰ নং : ৯১ বয়স : 47 লিঙ্গ : পুৰুষ	CLY0002557 ফটো উপলব্ধ	637 নাম : ৰাইৰিছ মুখিম স্বামীৰ নাম: জনা মুখিম ঘৰ নং : ৯১ বয়স : 42 লিঙ্গ : মহিলা	CLY0002558 ফটো উপলব্ধ
638 নাম : এছন মুখিম পিতাৰ নাম: হাৰিঙ ঘৰ নং : ৯২ বয়স : 53 লিঙ্গ : পুৰুষ	CLY0002559 ফটো উপলব্ধ	639 নাম : এৰিছ ছাদাপ স্বামীৰ নাম: এছন মুখিম ঘৰ নং : ৯২ বয়স : 47 লিঙ্গ : মহিলা	CLY0002560 ফটো উপলব্ধ	640 নাম : ছালেম মুখিম পিতাৰ নাম: আছন মুখিম ঘৰ নং : ৯২ বয়স : 28 লিঙ্গ : মহিলা	CLY0216838 ফটো উপলব্ধ
641 নাম : জোপ্মিকী সূটশা অন্যান্য: আসন মুকিম ঘৰ নং : 92 বয়স : 27 লিঙ্গ : পুৰুষ	CLY0445098 ফটো উপলব্ধ	642 নাম : লসী মুকিম পিতাৰ নাম: আসন মুকিম ঘৰ নং : 92 বয়স : 25 লিঙ্গ : মহিলা	CLY0445254 ফটো উপলব্ধ	643 নাম : বিন্দু মুখিম পিতাৰ নাম: মহ মুখিম ঘৰ নং : ৯৩ বয়স : 57 লিঙ্গ : পুৰুষ	CLY5239792 ফটো উপলব্ধ
644 নাম : অমৰিছ ফাংচ পিতাৰ নাম: জ্বৰ ফাংচ ঘৰ নং : ৯৪ বয়স : 56 লিঙ্গ : পুৰুষ	CLY0002561 ফটো উপলব্ধ	645 নাম : ডেনলি তাৰঙাই পিতাৰ নাম: লৰেন ঘৰ নং : ৯৫ বয়স : 52 লিঙ্গ : পুৰুষ	CLY5239816 ফটো উপলব্ধ	646 নাম : খুচলাই ছাদাপ স্বামীৰ নাম: ডেনলি তাৰঙাই ঘৰ নং : ৯৫ বয়স : 44 লিঙ্গ : মহিলা	CLY0002562 ফটো উপলব্ধ



647 নাম : থিআংগোন শাদাপ পিতাৰ নাম: দেনালী ঙ্গৰঙ্গাঈ ঘৰ নং : 95 বয়স : 31 লিঙ্গ : পুৰুষ	CLY0444745 ফটো উপলব্ধ	648 নাম : ঈউডিআনা পিৰ্ণে অন্যান্য: দল্লী ঙ্গৰঙ্গাঈ ঘৰ নং : 95 বয়স : 25 লিঙ্গ : মহিলা	CLY0444570 ফটো উপলব্ধ	649 নাম : মেত্ৰংগী শাদাপ পিতাৰ নাম: ডেনালি তাৰঙাই ঘৰ নং : 95 বয়স : 22 লিঙ্গ : পুৰুষ	CLY0452342 ফটো উপলব্ধ
650 নাম : অবিনাচ থাচ্চ পিতাৰ নাম: আজয় থাচ্চ ঘৰ নং : 99 বয়স : 33 লিঙ্গ : পুৰুষ	CLY0002564 ফটো উপলব্ধ	651 নাম : দ্ৰিস্বোয় শাদাপ পিতাৰ নাম: আশিয়া শাদাপ ঘৰ নং : 97 বয়স : 31 লিঙ্গ : পুৰুষ	CLY0444505 ফটো উপলব্ধ	652 নাম : চিলা ছাদাপ পিতাৰ নাম: হুবেল ছাদাপ ঘৰ নং : 99 বয়স : 87 লিঙ্গ : মহিলা	CLY0002565 ফটো উপলব্ধ
653 নাম : ওবাতি ছাদাপ পিতাৰ নাম: হুবেল চুমেৰ ঘৰ নং : 99 বয়স : 47 লিঙ্গ : মহিলা	CLY0002566 ফটো উপলব্ধ	654 নাম : ববিকা ছাদাপ স্বামীৰ নাম: মিচেল লেমিন ঘৰ নং : 99 বয়স : 37 লিঙ্গ : মহিলা	CLY5239883 ফটো উপলব্ধ	S 655 নাম : কৰেন ৰূপচি পিতাৰ নাম: চিমিন ঘৰ নং : 99 বয়স : 57 লিঙ্গ : পুৰুষ	CLY0002567 ফটো উপলব্ধ
656 নাম : এলফি তাৰঙাই স্বামীৰ নাম: কৰেন ৰূপচি ঘৰ নং : 99 বয়স : 54 লিঙ্গ : মহিলা	CLY0002569 ফটো উপলব্ধ	657 নাম : মাইলিং তাৰঙাই মাতৃৰ নাম: কৰেন ৰূপচি ঘৰ নং : 99 বয়স : 42 লিঙ্গ : পুৰুষ	CLY0002570 ফটো উপলব্ধ	658 নাম : বনিছা ছুচিয়াং পিতাৰ নাম: কৰেন ৰূপচি ঘৰ নং : 99 বয়স : 33 লিঙ্গ : মহিলা	CLY0002573 ফটো উপলব্ধ
S 659 নাম : কেছপাৰ চুচিয়াং পিতাৰ নাম: কৰেন ৰূপচি ঘৰ নং : 99 বয়স : 81 লিঙ্গ : পুৰুষ	CLY0002574 ফটো উপলব্ধ	660 নাম : বীলা চাদাপ স্বামীৰ নাম: মলিনী চাদাপ ঘৰ নং : 99 বয়স : 58 লিঙ্গ : মহিলা	CLY0002575 ফটো উপলব্ধ	661 নাম : এদরাছ ছাদাপ মাতৃৰ নাম: বিলা ছাদাপ ঘৰ নং : 99 বয়স : 56 লিঙ্গ : পুৰুষ	CLY5243505 ফটো উপলব্ধ
662 নাম : এনবৰ ছাদাপ পিতাৰ নাম: মলিনী ঘৰ নং : 99 বয়স : 37 লিঙ্গ : পুৰুষ	CLY0002577 ফটো উপলব্ধ	E 663 নাম : মেৰি চাদাপ পিতাৰ নাম: মলিন চাদাপ ঘৰ নং : 99 বয়স : 33 লিঙ্গ : মহিলা	CLY0002578 ফটো উপলব্ধ	664 নাম : নেবেল শাদাপ মাতৃৰ নাম: বিলা শাদাপ ঘৰ নং : 101 বয়স : 32 লিঙ্গ : মহিলা	CLY0445213 ফটো উপলব্ধ
665 নাম : কৰাডউলংগ সুমেৰ পিতাৰ নাম: আইবহালান ৰামবাই ঘৰ নং : 101 বয়স : 30 লিঙ্গ : পুৰুষ	RDE0106302 ফটো উপলব্ধ	666 নাম : বাটকেম ফাংচ পিতাৰ নাম: এদরাছ ফাংচ ঘৰ নং : 101 বয়স : 26 লিঙ্গ : পুৰুষ	CLY0133546 ফটো উপলব্ধ	S 667 নাম : লাচিটিং ছাদাপ পিতাৰ নাম: মলিনী ঘৰ নং : 101 বয়স : 47 লিঙ্গ : পুৰুষ	CLY0002579 ফটো উপলব্ধ
S 668 নাম : মেলিনা কাছাৰ স্বামীৰ নাম: লাচিটিং ছাদাপ ঘৰ নং : 101 বয়স : 89 লিঙ্গ : মহিলা	CLY0002580 ফটো উপলব্ধ	E 669 নাম : কানীত সুমেৰ পিতাৰ নাম: কানিয়া ঘৰ নং : 102 বয়স : 52 লিঙ্গ : পুৰুষ	CLY0002581 ফটো উপলব্ধ	670 নাম : কাচে তেৰাংপী স্বামীৰ নাম: কনীত চুমেৰ ঘৰ নং : 102 বয়স : 47 লিঙ্গ : মহিলা	CLY0002582 ফটো উপলব্ধ
671 নাম : ৰজত চুমেৰ পিতাৰ নাম: কনিত চুমেৰ ঘৰ নং : 102 বয়স : 36 লিঙ্গ : মহিলা	CLY0002583 ফটো উপলব্ধ	672 নাম : সখৈত ৰাইমবাই পিতাৰ নাম: জিংগো সুমাৰ ঘৰ নং : 102 বয়স : 36 লিঙ্গ : পুৰুষ	RDE0121699 ফটো উপলব্ধ	673 নাম : ৰাজু চুমেৰ পিতাৰ নাম: কনিত চুমেৰ ঘৰ নং : 102 বয়স : 33 লিঙ্গ : পুৰুষ	CLY0002584 ফটো উপলব্ধ
674 নাম : ঠন্দামোন সুমেৰ পিতাৰ নাম: কনিতা সুমেৰ ঘৰ নং : 102 বয়স : 27 লিঙ্গ : মহিলা	CLY0444406 ফটো উপলব্ধ	675 নাম : বিৰিং তাৰঙাই পিতাৰ নাম: মানিক ঘৰ নং : 103 বয়স : 57 লিঙ্গ : পুৰুষ	CLY0002585 ফটো উপলব্ধ	S 676 নাম : গ্লাৰি পাচাদ পিতাৰ নাম: বিৰিং তাৰঙাই ঘৰ নং : 103 বয়স : 32 লিঙ্গ : মহিলা	CLY0002587 ফটো উপলব্ধ



677	CLY0002588
নাম : পিলা পালং পিতাৰ নাম: মোদ্রিক ঘৰ নং : ১০৪ বয়স : 52 লিঙ্গ : পুৰুষ	ফটো উপলব্ধ

678	CLY0002589
নাম : প্রিকীলা নং পু স্বামীৰ নাম: পিলা পালং ঘৰ নং : 104 বয়স : 46 লিঙ্গ : মহিলা	ফটো উপলব্ধ

679	CLY0002590
নাম : লপমি তেবাং মাতৃৰ নাম: পিলা বহিলা ঘৰ নং : ১০৪ বয়স : 37 লিঙ্গ : মহিলা	ফটো উপলব্ধ

680	CLY0002591
নাম : জনা চুম্বেৰ পিতাৰ নাম: লবেন ঘৰ নং : ১০৫ বয়স : 57 লিঙ্গ : পুৰুষ	ফটো উপলব্ধ

E 681	CLY0002592
নাম : ফুলমিচ তাৰঙাই স্বামীৰ নাম: জনা চুম্বেৰ ঘৰ নং : ১০৫ বয়স : 54 লিঙ্গ : মহিলা	ফটো উপলব্ধ

682	CLY0002593
নাম : চন্দ্ৰাটিচ তাৰঙাই পিতাৰ নাম: জনা চুম্বেৰ ঘৰ নং : ১০৫ বয়স : 39 লিঙ্গ : পুৰুষ	ফটো উপলব্ধ

683	CLY0445239
নাম : বিণা ঞ্য়ৰশ্গাঈ মাতৃৰ নাম: ফুলমীস ঞ্য়ৰশ্গাঈ ঘৰ নং : 105 বয়স : 39 লিঙ্গ : মহিলা	ফটো উপলব্ধ

S 684	CLY0002594
নাম : ঠেৰিন বান্দ্রা পিতাৰ নাম: জনা চুম্বেৰ ঘৰ নং : ১০৫ বয়স : 35 লিঙ্গ : মহিলা	ফটো উপলব্ধ

685	CLY0002333
নাম : কমন বান পিতাৰ নাম: চন্দ্ৰ চুম্বেৰ ঘৰ নং : হাউজ নং 02 বয়স : 38 লিঙ্গ : পুৰুষ	ফটো উপলব্ধ



686	1	RDE0197228
নাম : কৃষ্টি বাখলা পিতাৰ নাম : ইডিজিন বাখলা ঘৰ নং : 51 বয়স : 18 লিঙ্গ : মহিলা		ফটো উপলব্ধ



687	1	RDE0201988
নাম : সেন্সি ইংতিপী পিতাৰ নাম: কোন্স্বাৰ্জ ইংতি ঘৰ নং : 4 বয়স : 19 লিঙ্গ : মহিলা		ফটো উপলব্ধ

688	1	RDE0201970
নাম : মলিন ইংতিপী পিতাৰ নাম: মতিয়াৰ ইংতি ঘৰ নং : 4 বয়স : 18 লিঙ্গ : মহিলা		ফটো উপলব্ধ

ভোটাৰৰ সাৰাংশ

A) ভোটাৰৰ সংখ্যা

	তালিকাৰ প্ৰকাৰ	তালিকাৰ চিনাক্তকৰণ	ভোটাৰৰ সংখ্যা							
			পুৰুষ	মহিলা	ওয় লিঙ্গ	মুঠ				
I	মূল তালিকা	মূল তালিকা	বিশেষ সংশোধন, 2026 চনৰ পূৰ্বৰ 2025 চনৰ মূল তালিকাৰ লগত থকা সংযোজন সমূহ একত্ৰিতকৰন কৰা তালিকা।				338	347	0	685
II	যোগ তালিকা	পৰিপূৰক 1	বিশেষ সংক্ষিপ্ত সংশোধন, 2026				0	1	0	1
		পৰিপূৰক 2	অনবিচ্ছিন্ন সংশোধন 2026				0	2	0	2
			মুঠ				0	3	0	3
III	বিয়োজন তালিকা	পৰিপূৰক 1	বিশেষ সংক্ষিপ্ত সংশোধন, 2026				47	48	0	95
		পৰিপূৰক 2	অনবিচ্ছিন্ন সংশোধন 2026				0	0	0	0
			মুঠ				47	48	0	95
IV	লিংগ ক্ষেত্ৰত পৰিবৰ্তনৰ বাবে পাৰ্থক্য					0	0	0	0	
এই সংশোধনৰ পিছত ভোটাৰ তালিকাত ভোটাৰৰ মুঠ সংখ্যা (I+II-III+IV)						291	302	0	593	

B) শুধৰনীৰ সংখ্যা

তালিকাৰ প্ৰকাৰ	তালিকাৰ চিনাক্তকৰণ	শুধৰনীৰ সংখ্যা
পৰিপূৰক 1	বিশেষ সংক্ষিপ্ত সংশোধন, 2026	8
পৰিপূৰক 2	অনবিচ্ছিন্ন সংশোধন 2026	1
	মুঠ	9

নিৰ্বাচক পঞ্জীয়ন বিষয়াৰ স্বাক্ষৰ

E-মূত, S-স্থানান্তৰিত/ বাসস্থান পৰিবৰ্তন, R-প্ৰতিলিপি, M-নিখোজ, Q-অযোগ্য