



## ভোটাৰ তালিকা 2026 S03 অসম

বিধানসভা সমষ্টিৰ নম্বৰ, নাম আৰু সংৰক্ষণৰ স্থিতি : 109 - হাওৰাঘাট (অনুসূচিত জনজাতি)		খণ্ড নং : 54			
এই বিধানসভা সমষ্টিত কোন সংসদীয় সমষ্টিৰ অন্তৰ্গত তাৰ নম্বৰ, নাম আৰু সংৰক্ষণ স্থিতি : 6 - ডিফু (অনুসূচিত জনজাতি)					
<b>1. সংশোধনৰ বিৱৰণ</b>					
সংশোধনৰ বছৰ	2026	তালিকাৰ চিনাক্তকৰণ			
ভিত্তি তাৰিখ	01-04-2026	বিশেষ সংশোধন, 2026 চনৰ পূৰ্বৰ 2025 চনৰ মূল তালিকাৰ লগত থকা সংযোজন সমূহ একত্ৰিতকৰণ কৰা তালিকা।			
সংশোধনৰ প্ৰকাৰ	বিশেষ সংশোধন 2026				
প্ৰকাশনৰ তাৰিখ	23-03-2026				
<b>2. খণ্ড আৰু ভোটগ্ৰহন কেন্দ্ৰৰ বিৱৰণ</b>					
খণ্ডৰ অন্তৰ্গত এলেকা সমূহৰ নম্বৰ আৰু নাম					
1-ৰংহান চিৰপ্লাক ৰংপি গাওঁ		মূল চহৰ/গাওঁ	:		
2-চাৰ্ধে ৰংফাৰ গাওঁ		ৱাৰ্ড নং	:		
3-কানিয়া তেৰন গাওঁ		ডাকঘৰ	:	ডকমকা	
4-দংকা চিংথু বজাৰ গাওঁ		পুলিচ থানা	:	ডকমকা	
5-নৌদাংগা (বিলাচ পুৰী গাওঁ)		ব্লক	:	ছামেলাংচ'	
		ৰাজহ চক্ৰ	:	ফুলানি	
		জিলা	:	কাৰবি আংলং	
		পিনকোড	:	782441	
<b>3. ভোটগ্ৰহন কেন্দ্ৰৰ বিৱৰণ</b>					
ভোটগ্ৰহন কেন্দ্ৰৰ নম্বৰ আৰু নাম :		ভোটগ্ৰহন কেন্দ্ৰৰ প্ৰকাৰ (পুৰুষ/মহিলা/সাধাৰণ)		সাধাৰণ	
54 - ডংকাচিংথু উচ্চতৰ মাধ্যমিক বিদ্যালয়-বাওঁ		খণ্ডৰ অন্তৰ্গত সহায়ক ভোটগ্ৰহন কেন্দ্ৰৰ সংখ্যা :		0	
ভোটগ্ৰহন কেন্দ্ৰৰ ঠিকনা :					
ডংকাচিংথু উচ্চতৰ মাধ্যমিক বিদ্যালয়, কোঠা নং ২, ধেনতাঘাট					
<b>4. ভোটাৰৰ সংখ্যা</b>					
আৰম্ভনি ক্ৰমিক নং	শেষ ক্ৰমিক নং	মুঠ ভোটাৰ			
		পুৰুষ	মহিলা	৩য় লিঙ্গ	মুঠ
1	770	343	356	0	699

নিৰ্বাচক পঞ্জীয়ন বিষয়াৰ স্বাক্ষৰ

Nazri Naksha

Google Map View

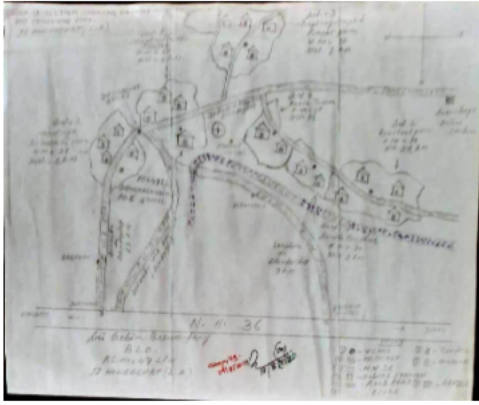

Polling Station Building Front View

ভোটগ্ৰহন কেন্দ্ৰৰ সন্মুখৰ দৃশ্য



Cad View

Key MAP View

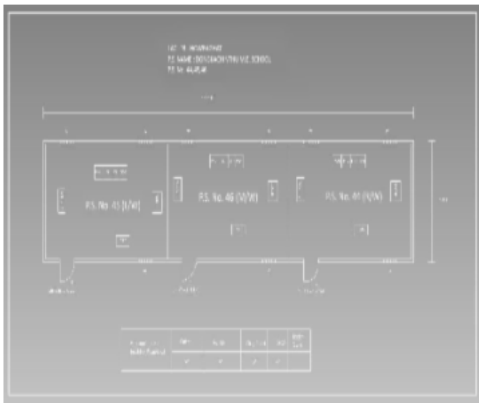



1 নাম : ৰাম টেৰন পিতাৰ নাম: খয়া টেৰন ঘৰ নং : 1 বয়স : 82 লিঙ্গ : পুৰুষ	CLY4434564 ফটো উপলব্ধ	S 2 নাম : লিলি টেৰন পিতাৰ নাম: ৰাম টেৰন ঘৰ নং : 1 বয়স : 37 লিঙ্গ : মহিলা	CLY4434575 ফটো উপলব্ধ	3 নাম : জয়ছিং টেৰন পিতাৰ নাম: ৰাম টেৰন ঘৰ নং : 1 বয়স : 30 লিঙ্গ : পুৰুষ	CLY4441376 ফটো উপলব্ধ
4 নাম : নেলচন ৰংপি পিতাৰ নাম: কুৰনামছিং ৰংপি ঘৰ নং : 1 বয়স : 27 লিঙ্গ : পুৰুষ	CLY0253724 ফটো উপলব্ধ	5 নাম : প্ৰমিলা তেৰংপী স্বামীৰ নাম: জয়সিং তাৰন ঘৰ নং : 01 বয়স : 26 লিঙ্গ : মহিলা	CLY0352450 ফটো উপলব্ধ	6 নাম : জয়ৰাম তেৰাং পিতাৰ নাম: দৰছিং তেৰাং ঘৰ নং : 1 বয়স : 30 লিঙ্গ : পুৰুষ	CLY0091868 ফটো উপলব্ধ
7 নাম : দৰছিং তেৰাং পিতাৰ নাম: দিলি ঘৰ নং : 1 বয়স : 45 লিঙ্গ : পুৰুষ	CLY4434586 ফটো উপলব্ধ	S 8 নাম : ৰূপছিং টেৰন পিতাৰ নাম: ৰাম ঘৰ নং : 2 বয়স : 47 লিঙ্গ : পুৰুষ	CLY4434600 ফটো উপলব্ধ	9 নাম : কাৰে ফাংছপী স্বামীৰ নাম: ৰূপছিং টেৰন ঘৰ নং : 2 বয়স : 42 লিঙ্গ : মহিলা	CLY4434611 ফটো উপলব্ধ
10 নাম : মহন টেৰন পিতাৰ নাম: ৰূপছিং টেৰন ঘৰ নং : 2 বয়স : 29 লিঙ্গ : পুৰুষ	CLY0031609 ফটো উপলব্ধ	11 নাম : জকেন টেৰন পিতাৰ নাম: ৰূপছিং টেৰন ঘৰ নং : 02 বয়স : 26 লিঙ্গ : পুৰুষ	CLY0185934 ফটো উপলব্ধ	12 নাম : সিমা তিচ্ছপী স্বামীৰ নাম: মোহন টেৰন ঘৰ নং : 2 বয়স : 26 লিঙ্গ : মহিলা	CLY0102327 ফটো উপলব্ধ
13 নাম : ৰুমীৰ টকবপী স্বামীৰ নাম: জুকেন তেৰাং ঘৰ নং : 02 বয়স : 25 লিঙ্গ : মহিলা	CLY0200220 ফটো উপলব্ধ	14 নাম : সৰ্জিলী ৰোন্ধিপী স্বামীৰ নাম: বাবু তাৰন ঘৰ নং : 2 বয়স : 25 লিঙ্গ : মহিলা	CLY0359034 ফটো উপলব্ধ	15 নাম : বাসন্তী ক্ৰপী স্বামীৰ নাম: হাৰবামন তিচ্ছ ঘৰ নং : 02 বয়স : 24 লিঙ্গ : মহিলা	RDE0117259 ফটো উপলব্ধ
16 নাম : মিৰবন টকবপী স্বামীৰ নাম: জয়ৰাম ৰংপি ঘৰ নং : 02 বয়স : 23 লিঙ্গ : মহিলা	RDE0104489 ফটো উপলব্ধ	S 17 নাম : বৰ টেৰন পিতাৰ নাম: ৰাম ঘৰ নং : 1 বয়স : 45 লিঙ্গ : পুৰুষ	CLY4434622 ফটো উপলব্ধ	18 নাম : কাজেক তিমুংপী স্বামীৰ নাম: বৰ টেৰন ঘৰ নং : 1 বয়স : 38 লিঙ্গ : মহিলা	CLY4434633 ফটো উপলব্ধ
S 19 নাম : কাছাং ক্ৰামুছপী স্বামীৰ নাম: বুৰাই ঘৰ নং : 3 বয়স : 48 লিঙ্গ : মহিলা	CLY4434644 ফটো উপলব্ধ	20 নাম : কেনছিং টেৰন পিতাৰ নাম: বুৰাই ঘৰ নং : 3 বয়স : 37 লিঙ্গ : পুৰুষ	CLY4434655 ফটো উপলব্ধ	21 নাম : লৰচিকা তেৰনপী পিতাৰ নাম: বেনছিং ৰংপি ঘৰ নং : 8 বয়স : 36 লিঙ্গ : মহিলা	CLY4434702 ফটো উপলব্ধ
22 নাম : বেনছিং ৰংপি পিতাৰ নাম: নিয়াছিং ঘৰ নং : 8 বয়স : 35 লিঙ্গ : পুৰুষ	CLY4434699 ফটো উপলব্ধ	23 নাম : লংছিং ৰংপি পিতাৰ নাম: কুং ৰংপি ঘৰ নং : 5 বয়স : 29 লিঙ্গ : পুৰুষ	CLY0067645 ফটো উপলব্ধ	24 নাম : ৰাঙ্গকোম ক্ৰ পিতাৰ নাম: বাবু ক্ৰ ঘৰ নং : 5 বয়স : 23 লিঙ্গ : পুৰুষ	CLY5684139 ফটো উপলব্ধ
25 নাম : লাৰতা টেৰনপী স্বামীৰ নাম: লংছিং ৰংপি ঘৰ নং : 5 বয়স : 23 লিঙ্গ : মহিলা	RDE0017434 ফটো উপলব্ধ	26 নাম : দেৱ ৰংপি পিতাৰ নাম: কুং ৰংপি ঘৰ নং : 5 বয়স : 29 লিঙ্গ : পুৰুষ	CLY0067637 ফটো উপলব্ধ	27 নাম : ৰিনা টেৰনপী স্বামীৰ নাম: দেৱ ৰংপি ঘৰ নং : 5 বয়স : 27 লিঙ্গ : মহিলা	CLY0199885 ফটো উপলব্ধ
28 নাম : ছনমিলী ৰংপিপী পিতাৰ নাম: বুৰাই ছিং ৰংপি ঘৰ নং : 5 বয়স : 26 লিঙ্গ : মহিলা	CLY0200352 ফটো উপলব্ধ	29 নাম : ডোৱ সিং ৰোন্ধিপী পিতাৰ নাম: ক্ৰোশ ৰোন্ধিপী ঘৰ নং : 5 বয়স : 26 লিঙ্গ : পুৰুষ	CLY0354431 ফটো উপলব্ধ	30 নাম : ৰোমিৰ ৰংপিপী পিতাৰ নাম: বাৰসিং ৰংপি ঘৰ নং : 5 বয়স : 19 লিঙ্গ : মহিলা	RDE0152199 ফটো উপলব্ধ

বিধানসভা সমষ্টিৰ নম্বৰ আৰু নাম : 109-হাওৰাঘাট  
অংশৰ নম্বৰ আৰু নাম : 1-ৰংহান চিৰপ্লাক ৰংপি গাওঁ

31 নাম : কাছে টেৰণী স্বামীৰ নাম: কুং ৰংপি ঘৰ নং : ৫ক বয়স : 55 লিঙ্গ : মহিলা	CLY4434735 ফটো উপলব্ধ	32 নাম : বীৰাছিং ৰংপি পিতাৰ নাম: খয়াছিং ৰংপি ঘৰ নং : ৫ক বয়স : 49 লিঙ্গ : পুৰুষ	CLY4434757 ফটো উপলব্ধ	33 নাম : চেমছিং ৰংপি পিতাৰ নাম: খয়াছিং ঘৰ নং : ৫খ বয়স : 45 লিঙ্গ : পুৰুষ	CLY4434768 ফটো উপলব্ধ
34 নাম : জকক্ৰি ৰংফাৰপী স্বামীৰ নাম: চেমছিং ৰংপি ঘৰ নং : ৫খ বয়স : 42 লিঙ্গ : মহিলা	CLY4434779 ফটো উপলব্ধ	35 নাম : ফুদাং ৰংফাৰপী পিতাৰ নাম: বিৰা ৰংপি ঘৰ নং : ৫ক বয়স : 39 লিঙ্গ : মহিলা	CLY4434713 ফটো উপলব্ধ	S 36 নাম : কেচিলা ৰংফাৰপী স্বামীৰ নাম: জয় তিষ্ঠ ঘৰ নং : ৬ বয়স : 31 লিঙ্গ : মহিলা	CLY4441616 ফটো উপলব্ধ
37 নাম : কাংবুৰা ৰংপি পিতাৰ নাম: লাংটুক ঘৰ নং : ৭ বয়স : 47 লিঙ্গ : পুৰুষ	CLY4434791 ফটো উপলব্ধ	38 নাম : বেট ৰংপি পিতাৰ নাম: লাংটুক ৰংপি ঘৰ নং : ৭ বয়স : 32 লিঙ্গ : পুৰুষ	CLY4441387 ফটো উপলব্ধ	39 নাম : ৰাইছিং তেৰাং পিতাৰ নাম: দাৰা তেৰাং ঘৰ নং : 7 বয়স : 21 লিঙ্গ : পুৰুষ	CLY0463539 ফটো উপলব্ধ
40 নাম : চাৰমিন্দাৰু তেৰাং পিতাৰ নাম: দিলীপ তেৰাং ঘৰ নং : 07 বয়স : 21 লিঙ্গ : পুৰুষ	RDE0137588 ফটো উপলব্ধ	41 নাম : প্ৰতাপ ৰংপি পিতাৰ নাম: বাবু ৰংপি ঘৰ নং : ৭ ক বয়স : 28 লিঙ্গ : পুৰুষ	CLY0199992 ফটো উপলব্ধ	42 নাম : কুন্ত্ৰি টেৰোম্পী স্বামীৰ নাম: জোনসিংহ ৰোম্ফৰ ঘৰ নং : 8 বয়স : 36 লিঙ্গ : মহিলা	CLY0358960 ফটো উপলব্ধ
43 নাম : চিকা ইংতিপী স্বামীৰ নাম: লাংছিং ঘৰ নং : ৮ক বয়স : 82 লিঙ্গ : মহিলা	CLY4434826 ফটো উপলব্ধ	44 নাম : মংগল ক্ৰ পিতাৰ নাম: লাংচেক ক্ৰ ঘৰ নং : ৮ক বয়স : 40 লিঙ্গ : পুৰুষ	CLY4434837 ফটো উপলব্ধ	45 নাম : বাবু ক্ৰ পিতাৰ নাম: লাংছিং ঘৰ নং : ৮খ বয়স : 39 লিঙ্গ : পুৰুষ	CLY4434848 ফটো উপলব্ধ
46 নাম : চন্ডি ৰংপিপী স্বামীৰ নাম: বাবু ক্ৰ ঘৰ নং : ৮খ বয়স : 37 লিঙ্গ : মহিলা	CLY4434859 ফটো উপলব্ধ	47 নাম : চিকা টেৰণী স্বামীৰ নাম: ৰিছ ঘৰ নং : ৯ বয়স : 62 লিঙ্গ : মহিলা	CLY4434871 ফটো উপলব্ধ	48 নাম : খেবেন ক্ৰ পিতাৰ নাম: ৰিছ ক্ৰ ঘৰ নং : ৯ বয়স : 37 লিঙ্গ : পুৰুষ	CLY4434882 ফটো উপলব্ধ
49 নাম : বনছিং ক্ৰ পিতাৰ নাম: ৰিছ ঘৰ নং : ৯ বয়স : 35 লিঙ্গ : পুৰুষ	CLY4434860 ফটো উপলব্ধ	50 নাম : ৰীতা টেৰণী স্বামীৰ নাম: দেবেন ক্ৰ ঘৰ নং : ৯ বয়স : 31 লিঙ্গ : মহিলা	CLY4441412 ফটো উপলব্ধ	51 নাম : ৰেখা ৰংফাৰপী স্বামীৰ নাম: বনছিং ক্ৰ ঘৰ নং : ৯ বয়স : 31 লিঙ্গ : মহিলা	CLY4441398 ফটো উপলব্ধ
52 নাম : বিৰছিং ক্ৰ পিতাৰ নাম: ৰিচো ক্ৰ ঘৰ নং : ৯ বয়স : 29 লিঙ্গ : পুৰুষ	CLY4441401 ফটো উপলব্ধ	53 নাম : প্ৰভাত ৰংপি পিতাৰ নাম: নিচয় ঘৰ নং : ১০ বয়স : 87 লিঙ্গ : পুৰুষ	CLY4434893 ফটো উপলব্ধ	S 54 নাম : প্ৰমিলা ৰংফাৰপী স্বামীৰ নাম: প্ৰভাত ৰংপি ঘৰ নং : ১০ বয়স : 57 লিঙ্গ : মহিলা	CLY4434906 ফটো উপলব্ধ
55 নাম : ওদিত ৰংপি পিতাৰ নাম: ৰেনছিং ৰংপি ঘৰ নং : 10 বয়স : 24 লিঙ্গ : পুৰুষ	RDE0121046 ফটো উপলব্ধ	56 নাম : লাংছিং টেৰন পিতাৰ নাম: হেমাৰী টেৰন ঘৰ নং : ১১ বয়স : 42 লিঙ্গ : পুৰুষ	CLY4434939 ফটো উপলব্ধ	S 57 নাম : ধন ছিং টেৰন পিতাৰ নাম: লাং ছিং টেৰন ঘৰ নং : ১১ বয়স : 31 লিঙ্গ : পুৰুষ	CLY4441423 ফটো উপলব্ধ
58 নাম : ললিতা তেৰনপী স্বামীৰ নাম: চেসোশা টকবি ঘৰ নং : 11 বয়স : 19 লিঙ্গ : মহিলা	RDE0145649 ফটো উপলব্ধ	59 নাম : কাংবুৰা ৰংপি পিতাৰ নাম: হেমাৰী ঘৰ নং : ১২ বয়স : 65 লিঙ্গ : পুৰুষ	CLY4434951 ফটো উপলব্ধ	60 নাম : চাংএত টেৰণী স্বামীৰ নাম: কাংবুৰা ৰংপি ঘৰ নং : ১২ বয়স : 63 লিঙ্গ : মহিলা	CLY4434962 ফটো উপলব্ধ



<p>S 61 CLY4434984</p> <p>নাম : অনিতা বংপিপী পিতাৰ নাম: কাংবুৰা বংপি ঘৰ নং : ১২ বয়স : ৪২ লিঙ্গ : মহিলা</p> <p>ফটো উপলব্ধ</p>	<p>62 CLY0185892</p> <p>নাম : চেমচন বংপি পিতাৰ নাম: কাংবুৰা বংপি ঘৰ নং : ১২ বয়স : ২৪ লিঙ্গ : পুৰুষ</p> <p>ফটো উপলব্ধ</p>	<p>63 CLY0185900</p> <p>নাম : চনছিং বংপি পিতাৰ নাম: কাংবুৰা বংপি ঘৰ নং : ১২ বয়স : ২৪ লিঙ্গ : পুৰুষ</p> <p>ফটো উপলব্ধ</p>
<p>64 CLY0185843</p> <p>নাম : জলীনা টেৰনপী স্বামীৰ নাম: চনছিং বংপি ঘৰ নং : ১২ বয়স : ২৭ লিঙ্গ : মহিলা</p> <p>ফটো উপলব্ধ</p>	<p>S 65 CLY0200204</p> <p>নাম : এলিছা বংপিপী পিতাৰ নাম: কাংবুৰা বংপি ঘৰ নং : ১২ বয়স : ২৭ লিঙ্গ : মহিলা</p> <p>ফটো উপলব্ধ</p>	<p>66 RDE0109025</p> <p>নাম : বাৰী বংপিপী স্বামীৰ নাম: দেৱিপ টেৰন ঘৰ নং : ১২ বয়স : ২২ লিঙ্গ : মহিলা</p> <p>ফটো উপলব্ধ</p>
<p>67 RDE0119768</p> <p>নাম : মিৰলিন ক্ৰুপী স্বামীৰ নাম: বংসিনা বংপি ঘৰ নং : ১২ বয়স : ১৯ লিঙ্গ : মহিলা</p> <p>ফটো উপলব্ধ</p>	<p>68 CLY4435001</p> <p>নাম : অক্ষয় ইংহিপী স্বামীৰ নাম: ধনছিং বংফাৰ ঘৰ নং : ১২ বয়স : ৫৫ লিঙ্গ : মহিলা</p> <p>ফটো উপলব্ধ</p>	<p>S 69 CLY4434995</p> <p>নাম : ধনছিং বংফাৰ পিতাৰ নাম: ক্ৰেংচাপ ঘৰ নং : ১২ বয়স : ৪৫ লিঙ্গ : পুৰুষ</p> <p>ফটো উপলব্ধ</p>
<p>S 70 CLY4435023</p> <p>নাম : সাজনা বংফাৰ পিতাৰ নাম: ধনছিং বংফাৰ ঘৰ নং : ১২ বয়স : ৪৩ লিঙ্গ : পুৰুষ</p> <p>ফটো উপলব্ধ</p>	<p>S 71 CLY0015446</p> <p>নাম : খনছিৰাম বংফাৰ পিতাৰ নাম: ধনছিং বংফাৰ ঘৰ নং : ১২ বয়স : ২৭ লিঙ্গ : পুৰুষ</p> <p>ফটো উপলব্ধ</p>	<p>72 CLY0399626</p> <p>নাম : বিক্রম বোন্সফাৰ পিতাৰ নাম: ধনসিং বোন্সফাৰ ঘৰ নং : ১৩ বয়স : ২৫ লিঙ্গ : পুৰুষ</p> <p>ফটো উপলব্ধ</p>
<p>73 CLY0359182</p> <p>নাম : বেবিকা বোন্সপিপী স্বামীৰ নাম: প্ৰোবোন তেৰন ঘৰ নং : ১৩ বয়স : ৩৬ লিঙ্গ : মহিলা</p> <p>ফটো উপলব্ধ</p>	<p>74 CLY4435034</p> <p>নাম : ৰাখয় বংফাৰ পিতাৰ নাম: বুৰা ঘৰ নং : ১৪ বয়স : ৬২ লিঙ্গ : পুৰুষ</p> <p>ফটো উপলব্ধ</p>	<p>75 CLY4435045</p> <p>নাম : মেক্ৰি বংপিপী স্বামীৰ নাম: বুমায় বংফাৰ ঘৰ নং : ১৪ বয়স : ৫৬ লিঙ্গ : মহিলা</p> <p>ফটো উপলব্ধ</p>
<p>76 RDE0144964</p> <p>নাম : বানী ক্ৰামছাপী স্বামীৰ নাম: ৰামছিং বংফাৰ ঘৰ নং : ১৪ বয়স : ৪৬ লিঙ্গ : মহিলা</p> <p>ফটো উপলব্ধ</p>	<p>77 CLY4435067</p> <p>নাম : লংছিং বংপি পিতাৰ নাম: বিনছুম ঘৰ নং : ১৫ বয়স : ৪৭ লিঙ্গ : পুৰুষ</p> <p>ফটো উপলব্ধ</p>	<p>S 78 CLY4435078</p> <p>নাম : কাছাং টকবিপী স্বামীৰ নাম: লংছিং বংপি ঘৰ নং : ১৫ বয়স : ৪৪ লিঙ্গ : মহিলা</p> <p>ফটো উপলব্ধ</p>
<p>79 CLY4441434</p> <p>নাম : জিৰ্কা বংপিপী পিতাৰ নাম: লংকি বংপি ঘৰ নং : ১৫ বয়স : ২৯ লিঙ্গ : মহিলা</p> <p>ফটো উপলব্ধ</p>	<p>80 CLY4435089</p> <p>নাম : জোগোট সিং বোন্সপি পিতাৰ নাম: লংছিং বংপি ঘৰ নং : ১৫ বয়স : ২৯ লিঙ্গ : পুৰুষ</p> <p>ফটো উপলব্ধ</p>	<p>81 CLY0233866</p> <p>নাম : অঞ্জলী তোক্ৰিপী স্বামীৰ নাম: জগৎসিং বোন্সপি ঘৰ নং : ১৫ বয়স : ২৭ লিঙ্গ : মহিলা</p> <p>ফটো উপলব্ধ</p>
<p>82 CLY0185884</p> <p>নাম : চাৰহন বংপি পিতাৰ নাম: লংছিং বংপি ঘৰ নং : ১৫ বয়স : ২৬ লিঙ্গ : পুৰুষ</p> <p>ফটো উপলব্ধ</p>	<p>83 CLY4435103</p> <p>নাম : লংকি বংপি পিতাৰ নাম: বিনছুম ঘৰ নং : ১৬ বয়স : ৪৭ লিঙ্গ : পুৰুষ</p> <p>ফটো উপলব্ধ</p>	<p>84 CLY4435114</p> <p>নাম : চিকা মিলিকপী স্বামীৰ নাম: লংকি বংপি ঘৰ নং : ১৬ বয়স : ৩৯ লিঙ্গ : মহিলা</p> <p>ফটো উপলব্ধ</p>
<p>S 85 CLY4435090</p> <p>নাম : খুইত বংপিপী পিতাৰ নাম: লংকি বংপি ঘৰ নং : ১৬ বয়স : ৪৪ লিঙ্গ : মহিলা</p> <p>ফটো উপলব্ধ</p>	<p>S 86 CLY0199943</p> <p>নাম : মঞ্জলী বংপিপী পিতাৰ নাম: লংকি বংপি ঘৰ নং : ১৬ বয়স : ২৪ লিঙ্গ : মহিলা</p> <p>ফটো উপলব্ধ</p>	<p>S 87 CLY4435125</p> <p>নাম : ফাংচ টকবি পিতাৰ নাম: ফুলন ঘৰ নং : ১৭ বয়স : ৫১ লিঙ্গ : পুৰুষ</p> <p>ফটো উপলব্ধ</p>
<p>88 CLY4435136</p> <p>নাম : কাক্ৰোং বংপিপী স্বামীৰ নাম: ফাংচ টকবি ঘৰ নং : ১৭ বয়স : ৩৯ লিঙ্গ : মহিলা</p> <p>ফটো উপলব্ধ</p>	<p>89 CLY4435158</p> <p>নাম : সুন্দৰ টকবি পিতাৰ নাম: ফাংচ টকবি ঘৰ নং : ১৭ বয়স : ৩৩ লিঙ্গ : পুৰুষ</p> <p>ফটো উপলব্ধ</p>	<p>90 CLY1582009</p> <p>নাম : কুস্তী বংপিপী স্বামীৰ নাম: সুন্দৰ টকবি ঘৰ নং : ১৭ বয়স : ৩১ লিঙ্গ : মহিলা</p> <p>ফটো উপলব্ধ</p>



91 নাম : কাৰে ক্ৰুপী স্বামীৰ নাম: লিন্দক ঘৰ নং : ১৮ বয়স : 45 লিঙ্গ : মহিলা	CLY4435170 ফটো উপলব্ধ	92 নাম : পণ্ডিত বংপি পিতাৰ নাম: লিন্দক বংপি ঘৰ নং : ১৮ বয়স : 35 লিঙ্গ : পুৰুষ	CLY4435181 ফটো উপলব্ধ	93 নাম : ধৰম বংপি পিতাৰ নাম: লিন্দক বংপি ঘৰ নং : ১৮ বয়স : 29 লিঙ্গ : পুৰুষ	CLY4441445 ফটো উপলব্ধ
94 নাম : জিৰচিনা চিংনাৰুপী স্বামীৰ নাম: ধৰম বংপি ঘৰ নং : ১৮ বয়স : 27 লিঙ্গ : মহিলা	CLY0186205 ফটো উপলব্ধ	95 নাম : কাসংগ ক্ৰুপী স্বামীৰ নাম: পোন্ডিড বংপি ঘৰ নং : 18 বয়স : 25 লিঙ্গ : মহিলা	CLY0352062 ফটো উপলব্ধ	96 নাম : দেশ বংপি পিতাৰ নাম: লিন্দোক বংপি ঘৰ নং : 18 বয়স : 24 লিঙ্গ : পুৰুষ	CLY0334805 ফটো উপলব্ধ
97 নাম : লুকৰ তেৰাংপী স্বামীৰ নাম: ছেমছিং বংপি ঘৰ নং : ১৯ বয়স : 55 লিঙ্গ : মহিলা	CLY4435192 ফটো উপলব্ধ	98 নাম : প্ৰবিন বোন্সপী পিতাৰ নাম: সেমসিংহ বোন্সপী ঘৰ নং : 19 বয়স : 29 লিঙ্গ : পুৰুষ	CLY0434704 ফটো উপলব্ধ	99 নাম : শমী বোন্সফপী স্বামীৰ নাম: প্ৰবিন বোন্সপী ঘৰ নং : 19 বয়স : 24 লিঙ্গ : মহিলা	CLY0434670 ফটো উপলব্ধ
S 100 নাম : মঙ্গল তিচ্ছ পিতাৰ নাম: ৰাম ঘৰ নং : ২১ বয়স : 47 লিঙ্গ : পুৰুষ	CLY4435238 ফটো উপলব্ধ	101 নাম : ৰাজু তিচ্ছ পিতাৰ নাম: মংগল তিচ্ছ ঘৰ নং : ২১ বয়স : 33 লিঙ্গ : পুৰুষ	CLY4435249 ফটো উপলব্ধ	102 নাম : ৰবিছিং তিচ্ছ পিতাৰ নাম: মঙ্গল তিচ্ছ ঘৰ নং : ২১ বয়স : 32 লিঙ্গ : পুৰুষ	CLY4441456 ফটো উপলব্ধ
103 নাম : মালনী ইংতিপী স্বামীৰ নাম: ৰাজু তিচ্ছ ঘৰ নং : ২১ বয়স : 31 লিঙ্গ : মহিলা	CLY4441467 ফটো উপলব্ধ	104 নাম : মজিমা বংফাৰপী স্বামীৰ নাম: ৰাজু তিচ্ছ ঘৰ নং : ২১ বয়স : 27 লিঙ্গ : মহিলা	CLY0103606 ফটো উপলব্ধ	105 নাম : হৰ্বামোন তিচ্ছ পিতাৰ নাম: মংগল তিচ্ছ ঘৰ নং : 21 বয়স : 27 লিঙ্গ : পুৰুষ	CLY0352393 ফটো উপলব্ধ
106 নাম : কাংবুৰা বংপি পিতাৰ নাম: কানাথি বংপি ঘৰ নং : ২২ বয়স : 47 লিঙ্গ : পুৰুষ	CLY4435283 ফটো উপলব্ধ	107 নাম : এতপ ইংতি পিতাৰ নাম: খয় ঘৰ নং : ২২ বয়স : 46 লিঙ্গ : পুৰুষ	CLY4435250 ফটো উপলব্ধ	108 নাম : মইনা বংপিপী স্বামীৰ নাম: এতপ ইংতি ঘৰ নং : ২২ বয়স : 42 লিঙ্গ : মহিলা	CLY4435261 ফটো উপলব্ধ
#2 109 নাম : কাচাং টকবিপী স্বামীৰ নাম: কাংবুৰা বংপি ঘৰ নং : ২২ বয়স : 59 লিঙ্গ : মহিলা	CLY4435294 ফটো উপলব্ধ	110 নাম : অৰ্জন ইংতি পিতাৰ নাম: এট পৌ ইংতি ঘৰ নং : ২২ বয়স : 33 লিঙ্গ : পুৰুষ	CLY4441478 ফটো উপলব্ধ	111 নাম : আমৰিং বংপিপী পিতাৰ নাম: কাংবুৰা বংপি ঘৰ নং : ২২ বয়স : 29 লিঙ্গ : মহিলা	CLY0036939 ফটো উপলব্ধ
112 নাম : লুনমিলি ইংতিপী স্বামীৰ নাম: কাংবুৰা বংপি ঘৰ নং : ২২ বয়স : 27 লিঙ্গ : মহিলা	CLY0199893 ফটো উপলব্ধ	113 নাম : মিববন তিমুংপী স্বামীৰ নাম: অৰ্জন বংপি ঘৰ নং : ২২ বয়স : 26 লিঙ্গ : মহিলা	CLY0200212 ফটো উপলব্ধ	114 নাম : অযস্ট ইংটি পিতাৰ নাম: এত্ৰেপা ইংটি ঘৰ নং : 22 বয়স : 26 লিঙ্গ : পুৰুষ	CLY0357905 ফটো উপলব্ধ
115 নাম : মংগল বংপি পিতাৰ নাম: চাৰথে ঘৰ নং : ২৫ বয়স : 55 লিঙ্গ : পুৰুষ	CLY4435363 ফটো উপলব্ধ	116 নাম : বাচাপি বংপিপী স্বামীৰ নাম: খয় ঘৰ নং : ২৫ বয়স : 47 লিঙ্গ : মহিলা	CLY4435329 ফটো উপলব্ধ	117 নাম : অক্ষ ইংতিপী স্বামীৰ নাম: মংগল তিচ্ছ ঘৰ নং : ২৫ বয়স : 47 লিঙ্গ : মহিলা	CLY4435396 ফটো উপলব্ধ
118 নাম : খনছিং তেৰাং পিতাৰ নাম: আংজক ঘৰ নং : ২৫ বয়স : 44 লিঙ্গ : পুৰুষ	CLY4435341 ফটো উপলব্ধ	119 নাম : দালিম বংপিপী পিতাৰ নাম: চাৰথে বংপি ঘৰ নং : ২৫ বয়স : 42 লিঙ্গ : মহিলা	CLY4435374 ফটো উপলব্ধ	120 নাম : ফিছটা তেৰনপী স্বামীৰ নাম: চয় তেৰন ঘৰ নং : ২৫ বয়স : 40 লিঙ্গ : মহিলা	CLY1582010 ফটো উপলব্ধ

বিধানসভা সমষ্টিৰ নম্বৰ আৰু নাম : 109-হাওৰাঘাট  
অংশৰ নম্বৰ আৰু নাম : 1-বংহান চিৰপ্লাক বংপি গাওঁ

121	CLY4435432	ফটো উপলব্ধ	নাম : ব্ৰনচন তেৰাং পিতাৰ নাম: খয় তেৰাং ঘৰ নং : ২৫ বয়স : 37 লিঙ্গ : পুৰুষ	122	CLY4435421	ফটো উপলব্ধ	নাম : ববিন তেৰাং পিতাৰ নাম: খয় তেৰাং ঘৰ নং : ২৫ বয়স : 36 লিঙ্গ : পুৰুষ	123	CLY4435385	ফটো উপলব্ধ	নাম : কাৰুং টেৰণপী স্বামীৰ নাম: মংগল ঘৰ নং : ২৫ বয়স : 35 লিঙ্গ : মহিলা
124	CLY4435352	ফটো উপলব্ধ	নাম : লাৰবিনু বংহাংপী স্বামীৰ নাম: ছিং তেৰাং ঘৰ নং : ২৫ বয়স : 35 লিঙ্গ : মহিলা	125	CLY4435330	ফটো উপলব্ধ	নাম : বাবু তেৰাং পিতাৰ নাম: খয় ঘৰ নং : ২৫ বয়স : 35 লিঙ্গ : পুৰুষ	126	CLY0185660	ফটো উপলব্ধ	নাম : কাংবুৰা বংপি পিতাৰ নাম: চিকাৰী বংপি ঘৰ নং : ২৫ বয়স : 35 লিঙ্গ : পুৰুষ
127	CLY0199851	ফটো উপলব্ধ	নাম : মাৰ্লিন টেৰনপী স্বামীৰ নাম: বাবু তেৰাং ঘৰ নং : ২৫ বয়স : 32 লিঙ্গ : মহিলা	128	CLY4441489	ফটো উপলব্ধ	নাম : বুপালী ফাংছপী স্বামীৰ নাম: ব্ৰনচন তেৰাং ঘৰ নং : ২৫ বয়স : 32 লিঙ্গ : মহিলা	129	CLY0105957	ফটো উপলব্ধ	নাম : চৈতেন তেৰাং পিতাৰ নাম: কাৰু তেৰাং ঘৰ নং : ২৫ বয়স : 30 লিঙ্গ : পুৰুষ
130	CLY0200402	ফটো উপলব্ধ	নাম : কাজিৰ বংপিপী স্বামীৰ নাম: ববিন তেৰাং ঘৰ নং : ২৫ বয়স : 30 লিঙ্গ : মহিলা	131	CLY0189571	ফটো উপলব্ধ	নাম : জয়ৰাম বংপি পিতাৰ নাম: মঙ্গল বংপি ঘৰ নং : ২৫ বয়স : 27 লিঙ্গ : পুৰুষ	132	CLY0200022	ফটো উপলব্ধ	নাম : ডামিনী বংপিপী স্বামীৰ নাম: মনোশ তিমুং ঘৰ নং : ২৫ বয়স : 27 লিঙ্গ : মহিলা
133	CLY0352419	ফটো উপলব্ধ	নাম : ভাৰতী তেৰংপী পিতাৰ নাম: খোনসিংহ তরংগ ঘৰ নং : 25 বয়স : 23 লিঙ্গ : মহিলা	134	CLY0394676	ফটো উপলব্ধ	নাম : বিমা বীপী স্বামীৰ নাম: কৃষ্ণা বোৰ্পী ঘৰ নং : 27 (ক) বয়স : 26 লিঙ্গ : মহিলা	135	CLY0107276	ফটো উপলব্ধ	নাম : লংৰি বংপি পিতাৰ নাম: লংছিং বংপি ঘৰ নং : ২৭খ বয়স : 26 লিঙ্গ : পুৰুষ
136	CLY0430033	ফটো উপলব্ধ	নাম : মিনতী বসমতাৰী স্বামীৰ নাম: বিষ্ণু বোৰ্পী ঘৰ নং : 27 (খ) বয়স : 27 লিঙ্গ : মহিলা	137	CLY4435487	ফটো উপলব্ধ	নাম : লংকি বংপি পিতাৰ নাম: নচয় ঘৰ নং : ২৭ক বয়স : 57 লিঙ্গ : পুৰুষ	S 138	CLY4435523	ফটো উপলব্ধ	নাম : লংছিং বংপি পিতাৰ নাম: নচয় ঘৰ নং : ২৭খ বয়স : 57 লিঙ্গ : পুৰুষ
139	CLY4435498	ফটো উপলব্ধ	নাম : মেকী টকবিপী স্বামীৰ নাম: লংকি বংপি ঘৰ নং : ২৭ক বয়স : 55 লিঙ্গ : মহিলা	140	CLY4435465	ফটো উপলব্ধ	নাম : মিলি কিলিংপী স্বামীৰ নাম: চন্দ্ৰ বংপি ঘৰ নং : ২৭ক বয়স : 39 লিঙ্গ : মহিলা	141	CLY4435534	ফটো উপলব্ধ	নাম : মলোতী ব্ৰোক্ষফপী স্বামীৰ নাম: লংছিং ঘৰ নং : ২৭খ বয়স : 39 লিঙ্গ : মহিলা
142	CLY4435512	ফটো উপলব্ধ	নাম : চন্দ্ৰ বংপি পিতাৰ নাম: লংকি বংপি ঘৰ নং : ২৭ক বয়স : 35 লিঙ্গ : পুৰুষ	143	CLY4435454	ফটো উপলব্ধ	নাম : কৃষ্ণা বংপি পিতাৰ নাম: লংকি বংপি ঘৰ নং : ২৭ক বয়স : 34 লিঙ্গ : পুৰুষ	144	CLY4435578	ফটো উপলব্ধ	নাম : বাচাপী তাৰৌপী স্বামীৰ নাম: কাংবুৰা ক্ৰ ঘৰ নং : ৩০ বয়স : 47 লিঙ্গ : মহিলা
S 145	CLY4435589	ফটো উপলব্ধ	নাম : জাৰি ক্ৰ পিতাৰ নাম: নিহাং ঘৰ নং : ৩০ বয়স : 44 লিঙ্গ : পুৰুষ	S 146	CLY4435603	ফটো উপলব্ধ	নাম : সীমা ক্ৰপী পিতাৰ নাম: কাংবুৰা ক্ৰ ঘৰ নং : ৩০ বয়স : 36 লিঙ্গ : মহিলা	147	CLY4435590	ফটো উপলব্ধ	নাম : বাৰ্জেশ ক্ৰ পিতাৰ নাম: কাংবুৰা ক্ৰ ঘৰ নং : ৩০ বয়স : 35 লিঙ্গ : পুৰুষ
148	CLY4441490	ফটো উপলব্ধ	নাম : অজয় ক্ৰ পিতাৰ নাম: কাংবুৰা ক্ৰ ঘৰ নং : ৩০ বয়স : 29 লিঙ্গ : পুৰুষ	149	RDE0106054	ফটো উপলব্ধ	নাম : সাৰেত তিচ্ছপী স্বামীৰ নাম: অজয় ক্ৰ ঘৰ নং : 30 বয়স : 20 লিঙ্গ : মহিলা	150	RDE0099739	ফটো উপলব্ধ	নাম : প্ৰীতি বংফাৰপী স্বামীৰ নাম: চেমন বংপি ঘৰ নং : 31 বয়স : 27 লিঙ্গ : মহিলা



151 নাম : কাৰেং ৰংপিপী স্বামীৰ নাম: হাৰছিং ক্ৰ ঘৰ নং : ৩২ বয়স : 55 লিঙ্গ : মহিলা	CLY4435625 ফটো উপলব্ধ	152 নাম : মিনধন ক্ৰ মাতৃৰ নাম: কাৰেং ৰংপিপী ঘৰ নং : ৩২ বয়স : 35 লিঙ্গ : পুৰুষ	CLY4435614 ফটো উপলব্ধ	153 নাম : বাই ক্ৰ মাতৃৰ নাম: কাৰেং ৰংপিপী ঘৰ নং : ৩২ বয়স : 32 লিঙ্গ : পুৰুষ	CLY4435647 ফটো উপলব্ধ
154 নাম : অক্ষয় ৰংহাংপী পিতাৰ নাম: মেন্দাৰ ক্ৰ ঘৰ নং : ৩২ বয়স : 28 লিঙ্গ : মহিলা	CLY0186163 ফটো উপলব্ধ	155 নাম : খচে তৈৰুপি স্বামীৰ নাম: বৈসোণ্গ ক্ৰোঃ ঘৰ নং : 32 বয়স : 23 লিঙ্গ : মহিলা	CLY0352187 ফটো উপলব্ধ	156 নাম : দিলীপ টকবি পিতাৰ নাম: খয় টকবি ঘৰ নং : ৩৩ বয়স : 37 লিঙ্গ : পুৰুষ	CLY4435658 ফটো উপলব্ধ
157 নাম : লিৰ্বন ৰংহাংপী স্বামীৰ নাম: দিলীপ টকবি ঘৰ নং : ৩৩ বয়স : 31 লিঙ্গ : মহিলা	CLY4441503 ফটো উপলব্ধ	158 নাম : চেসোশা টকবি পিতাৰ নাম: চুকুৰ টকবি ঘৰ নং : 33 ক বয়স : 26 লিঙ্গ : পুৰুষ	CLY0358093 ফটো উপলব্ধ	159 নাম : কাৰে হাৰ্ণেপী স্বামীৰ নাম: খয় ঘৰ নং : ৩৩ বয়স : 57 লিঙ্গ : মহিলা	CLY4435681 ফটো উপলব্ধ
160 নাম : চুকুৰ টকবি পিতাৰ নাম: খয় ঘৰ নং : ৩৩খ বয়স : 46 লিঙ্গ : পুৰুষ	CLY4435669 ফটো উপলব্ধ	161 নাম : কাংবুৰা টকবি পিতাৰ নাম: খয় ঘৰ নং : ৩৩গ বয়স : 42 লিঙ্গ : পুৰুষ	CLY4435705 ফটো উপলব্ধ	162 নাম : কাৰে তেৰাংপী স্বামীৰ নাম: চুকুৰ টকবি ঘৰ নং : ৩৩খ বয়স : 38 লিঙ্গ : মহিলা	CLY4435670 ফটো উপলব্ধ
163 নাম : মঙ্গল টকবি পিতাৰ নাম: খয় ঘৰ নং : ৩৩খ বয়স : 35 লিঙ্গ : পুৰুষ	CLY4435692 ফটো উপলব্ধ	164 নাম : জাংকা তিচ্ছপী স্বামীৰ নাম: মঙ্গল টকবি ঘৰ নং : ৩৩খ বয়স : 31 লিঙ্গ : মহিলা	CLY4441514 ফটো উপলব্ধ	165 নাম : বসন্তী ৰংহাংপী স্বামীৰ নাম: কাংবুৰা টকবি ঘৰ নং : ৩৩গ বয়স : 31 লিঙ্গ : মহিলা	CLY4441525 ফটো উপলব্ধ
166 নাম : বৰছিং ৰংপি পিতাৰ নাম: হেমাি ঘৰ নং : ৩৪ বয়স : 47 লিঙ্গ : পুৰুষ	CLY4435716 ফটো উপলব্ধ	167 নাম : কাহান টকবিপী স্বামীৰ নাম: বৰছিং ঘৰ নং : ৩৪ বয়স : 42 লিঙ্গ : মহিলা	CLY4435727 ফটো উপলব্ধ	168 নাম : দিপ ৰংপি পিতাৰ নাম: বৰছিং ৰংপি ঘৰ নং : ৩৪ বয়স : 36 লিঙ্গ : পুৰুষ	CLY4435750 ফটো উপলব্ধ
169 নাম : জংমেট ক্ৰোপী স্বামীৰ নাম: দিপ ৰংপী ঘৰ নং : ৩৪ বয়স : 29 লিঙ্গ : মহিলা	CLY1582021 ফটো উপলব্ধ	170 নাম : শ্বিৰডহন টিচ্ছোপী স্বামীৰ নাম: হালোশ্বী ইংটি ঘৰ নং : 36 বয়স : 26 লিঙ্গ : মহিলা	CLY0357855 ফটো উপলব্ধ	171 নাম : লংকি টকবি পিতাৰ নাম: লাংটুক টকবি ঘৰ নং : ৩৭ বয়স : 62 লিঙ্গ : পুৰুষ	CLY4435783 ফটো উপলব্ধ
172 নাম : জিতেন টকবি পিতাৰ নাম: লংকি টকবি ঘৰ নং : ৩৭ বয়স : 46 লিঙ্গ : পুৰুষ	CLY4435807 ফটো উপলব্ধ	173 নাম : কা এট ইংলেংপী স্বামীৰ নাম: লংকি টকবি ঘৰ নং : ৩৭ বয়স : 44 লিঙ্গ : মহিলা	CLY0189464 ফটো উপলব্ধ	174 নাম : বাজন্তী ইংতিপী স্বামীৰ নাম: জিতেন টকবি ঘৰ নং : ৩৭ বয়স : 37 লিঙ্গ : মহিলা	CLY4435772 ফটো উপলব্ধ
S 175 নাম : লিনা টকবিপী পিতাৰ নাম: লংকি টকবি ঘৰ নং : ৩৭ বয়স : 34 লিঙ্গ : মহিলা	CLY4435761 ফটো উপলব্ধ	176 নাম : ছেম টকবি পিতাৰ নাম: লংকি টকবি ঘৰ নং : ৩৭ বয়স : 33 লিঙ্গ : পুৰুষ	CLY4435818 ফটো উপলব্ধ	177 নাম : না টকবিপী পিতাৰ নাম: লংকি টকবি ঘৰ নং : ৩৭ বয়স : 32 লিঙ্গ : মহিলা	CLY4441536 ফটো উপলব্ধ
178 নাম : ভাইতি টকবি পিতাৰ নাম: লংকি টকবি ঘৰ নং : ৩৭ বয়স : 30 লিঙ্গ : পুৰুষ	CLY4441547 ফটো উপলব্ধ	179 নাম : অনিমা ক্ৰামুছা স্বামীৰ নাম: ভাইটা টকবি ঘৰ নং : ৩৭ বয়স : 25 লিঙ্গ : মহিলা	CLY0185793 ফটো উপলব্ধ	S 180 নাম : কাবন মিলিকপী স্বামীৰ নাম: লংকি ঘৰ নং : ৩৮ বয়স : 45 লিঙ্গ : মহিলা	CLY4435830 ফটো উপলব্ধ

বিধানসভা সমষ্টিৰ নম্বৰ আৰু নাম : 109-হাওৰাঘাট  
অংশৰ নম্বৰ আৰু নাম : 1-বংহান চিৰপ্লাক বংপি গাওঁ

181 নাম : বপেন বংপি পিতাৰ নাম: লংকি বংপি ঘৰ নং : ৩৮ বয়স : 28 লিঙ্গ : পুৰুষ	CLY0199950 ফটো উপলব্ধ	182 নাম : লংকি ইংতি পিতাৰ নাম: কাঠাৰ ইংতি ঘৰ নং : ৩৮ বয়স : 27 লিঙ্গ : পুৰুষ	CLY0186155 ফটো উপলব্ধ	183 নাম : ৰাজিৰ ৰোঙ্গী মাতৃৰ নাম: লোঙ্গী ৰোঙ্গী ঘৰ নং : 38 বয়স : 26 লিঙ্গ : পুৰুষ	CLY0488866 ফটো উপলব্ধ
184 নাম : ফদংগু তেৰংগী অন্যান্য: ৰাজিৰ ৰোঙ্গী ঘৰ নং : 38 বয়স : 23 লিঙ্গ : মহিলা	CLY0488874 ফটো উপলব্ধ	185 নাম : কাৰে ফাংচপী স্বামীৰ নাম: ৰাজেন বংপি ঘৰ নং : ৩৯ বয়স : 37 লিঙ্গ : মহিলা	CLY4435863 ফটো উপলব্ধ	S 186 নাম : ছত্ৰী বংপিপী পিতাৰ নাম: লংকি বংপি ঘৰ নং : ৩৯ বয়স : 35 লিঙ্গ : মহিলা	CLY4435841 ফটো উপলব্ধ
187 নাম : বনজিত বংপি পিতাৰ নাম: লংকি বংপি ঘৰ নং : ৩৯ বয়স : 33 লিঙ্গ : পুৰুষ	CLY4435852 ফটো উপলব্ধ	188 নাম : ৰীতা টেৰংগী স্বামীৰ নাম: ৰাজিত বংপি ঘৰ নং : ৩৯ বয়স : 31 লিঙ্গ : মহিলা	CLY4441558 ফটো উপলব্ধ	189 নাম : ফিৰোজ বংপি পিতাৰ নাম: ৰাজেন বংপি ঘৰ নং : 39ক বয়স : 21 লিঙ্গ : পুৰুষ	CLY5668173 ফটো উপলব্ধ
190 নাম : লংকি বংপি পিতাৰ নাম: বাকৰী বংপি ঘৰ নং : ৩৯খ বয়স : 28 লিঙ্গ : পুৰুষ	CLY0114249 ফটো উপলব্ধ	191 নাম : ৰেখা ক্ৰপী স্বামীৰ নাম: লংকি বংপি ঘৰ নং : ৩৯খ বয়স : 28 লিঙ্গ : মহিলা	CLY0114256 ফটো উপলব্ধ	192 নাম : হাবে টকবিপি স্বামীৰ নাম: বামোন বংপি ঘৰ নং : 39ক বয়স : 27 লিঙ্গ : মহিলা	CLY0338913 ফটো উপলব্ধ
193 নাম : অংফ বংপিপি পিতাৰ নাম: সিং বংপি ঘৰ নং : 39 ক বয়স : 27 লিঙ্গ : মহিলা	CLY0358192 ফটো উপলব্ধ	S 194 নাম : কাদম তেৰাংগী স্বামীৰ নাম: লংকি বংপি ঘৰ নং : ৩৯ক বয়স : ৩৭ লিঙ্গ : মহিলা	CLY4435910 ফটো উপলব্ধ	195 নাম : মেনছিং বংপি পিতাৰ নাম: লংকি ঘৰ নং : ৩৯গ বয়স : 59 লিঙ্গ : পুৰুষ	CLY4435987 ফটো উপলব্ধ
S 196 নাম : ছিং বংপি পিতাৰ নাম: লংকি ঘৰ নং : ৩৯খ বয়স : 46 লিঙ্গ : পুৰুষ	CLY4435965 ফটো উপলব্ধ	197 নাম : ৰাজেন বংপি পিতাৰ নাম: লংকি ঘৰ নং : ৩৯ক বয়স : 45 লিঙ্গ : পুৰুষ	CLY4435885 ফটো উপলব্ধ	198 নাম : খেচ তেৰাংগী স্বামীৰ নাম: ছিং ঘৰ নং : ৩৯খ বয়স : 42 লিঙ্গ : মহিলা	CLY4435976 ফটো উপলব্ধ
199 নাম : কাংদেই বংপি পিতাৰ নাম: লংকি ঘৰ নং : ৩৯ক বয়স : 36 লিঙ্গ : পুৰুষ	CLY4435896 ফটো উপলব্ধ	200 নাম : দেবী ক্ৰপী স্বামীৰ নাম: কাংদেই বংপি ঘৰ নং : ৩৯ক বয়স : 36 লিঙ্গ : মহিলা	CLY4435921 ফটো উপলব্ধ	201 নাম : কা তেৰাংগী স্বামীৰ নাম: মেনছিং ঘৰ নং : ৩৯গ বয়স : 35 লিঙ্গ : মহিলা	CLY4435998 ফটো উপলব্ধ
202 নাম : বামন বংপি পিতাৰ নাম: লংকি বংপি ঘৰ নং : ৩৯ক বয়স : 34 লিঙ্গ : পুৰুষ	CLY4435932 ফটো উপলব্ধ	203 নাম : কাৰে বেপী স্বামীৰ নাম: কানিয়া ঘৰ নং : ৪০ বয়স : 82 লিঙ্গ : মহিলা	CLY4436004 ফটো উপলব্ধ	204 নাম : ৰামছিং বংফাৰ পিতাৰ নাম: কানিয়া বংফাৰ ঘৰ নং : ৪০ বয়স : 39 লিঙ্গ : পুৰুষ	CLY4436048 ফটো উপলব্ধ
S 205 নাম : দিলীপ বংফাৰ পিতাৰ নাম: কানিয়া ঘৰ নং : ৪০ বয়স : 38 লিঙ্গ : পুৰুষ	CLY4436037 ফটো উপলব্ধ	S 206 নাম : শিলা টেৰংগী স্বামীৰ নাম: ৰামছিং বংফাৰ ঘৰ নং : ৪০ বয়স : 37 লিঙ্গ : মহিলা	CLY4436060 ফটো উপলব্ধ	S 207 নাম : কামিৰ বংফাৰপী পিতাৰ নাম: কানিয়া ঘৰ নং : ৪০ বয়স : 37 লিঙ্গ : মহিলা	CLY4436026 ফটো উপলব্ধ
208 নাম : বাবুৰাম বংফাৰ পিতাৰ নাম: কানিয়া ঘৰ নং : ৪০ বয়স : 35 লিঙ্গ : পুৰুষ	CLY4436015 ফটো উপলব্ধ	209 নাম : ৰজনী ইংহিপী স্বামীৰ নাম: বাবুৰাম বংফাৰ ঘৰ নং : ৪০ বয়স : 29 লিঙ্গ : মহিলা	CLY0185421 ফটো উপলব্ধ	S 210 নাম : মঙ্গল ইংতি পিতাৰ নাম: বিবে ঘৰ নং : ৪১ বয়স : 47 লিঙ্গ : পুৰুষ	CLY4436093 ফটো উপলব্ধ



211 নাম : কালে বংপিপী পিতাৰ নাম: বিবে ঘৰ নং : 82 বয়স : 38 লিঙ্গ : মহিলা	CLY4436106 ফটো উপলব্ধ	S 212 নাম : কাজিৰ তেৰাংপী পিতাৰ নাম: বিবে ঘৰ নং : 82 বয়স : 35 লিঙ্গ : মহিলা	CLY4436117 ফটো উপলব্ধ	213 নাম : পূৰ্ণিমা বংপিপী মাতৃৰ নাম: কাৰেং তেৰাংপী ঘৰ নং : 82 বয়স : 35 লিঙ্গ : মহিলা	CLY4436128 ফটো উপলব্ধ
214 নাম : হাৰলংবি ইংতি পিতাৰ নাম: মংগল ইংতি ঘৰ নং : 82 বয়স : 33 লিঙ্গ : পুৰুষ	CLY4436071 ফটো উপলব্ধ	S 215 নাম : ছুমি ইংতিপী পিতাৰ নাম: মংগল ইংতি ঘৰ নং : 82 বয়স : 32 লিঙ্গ : মহিলা	CLY4436139 ফটো উপলব্ধ	S 216 নাম : মোন্দিৰ এক্টিপী পিতাৰ নাম: মংগল ইংতি ঘৰ নং : 41 বয়স : 23 লিঙ্গ : মহিলা	CLY0357657 ফটো উপলব্ধ
217 নাম : ফুকন বংপি পিতাৰ নাম: লংবিৰিক ঘৰ নং : 82 বয়স : 55 লিঙ্গ : পুৰুষ	CLY4436140 ফটো উপলব্ধ	218 নাম : কাৰেং ইংতিপী স্বামীৰ নাম: ফুকন ঘৰ নং : 82 বয়স : 37 লিঙ্গ : মহিলা	CLY4436151 ফটো উপলব্ধ	219 নাম : বিৰজু বংপি পিতাৰ নাম: ফুকন বংপি ঘৰ নং : 82 বয়স : 33 লিঙ্গ : পুৰুষ	CLY4436162 ফটো উপলব্ধ
220 নাম : বাৰী বেপী স্বামীৰ নাম: বিৰজু বংপি ঘৰ নং : 82 বয়স : 29 লিঙ্গ : মহিলা	CLY0189472 ফটো উপলব্ধ	221 নাম : সঞ্জয় বংপি পিতাৰ নাম: ফুকন বংপি ঘৰ নং : 42 বয়স : 24 লিঙ্গ : পুৰুষ	CLY0338939 ফটো উপলব্ধ	222 নাম : বুৰাছিং ইংলেং পিতাৰ নাম: খয়াছিং ঘৰ নং : 89 বয়স : 72 লিঙ্গ : পুৰুষ	CLY4436173 ফটো উপলব্ধ
S 223 নাম : কাৰে টকবিপী স্বামীৰ নাম: বুৰাছিং ইংলেং ঘৰ নং : 89 বয়স : 66 লিঙ্গ : মহিলা	CLY4436184 ফটো উপলব্ধ	224 নাম : সুমি ইংহিপী স্বামীৰ নাম: অমৰ ইংলেং ঘৰ নং : 89 বয়স : 38 লিঙ্গ : মহিলা	CLY4436242 ফটো উপলব্ধ	225 নাম : বিনোদ ইংলেং পিতাৰ নাম: বুৰাছিং ঘৰ নং : 89 বয়স : 35 লিঙ্গ : পুৰুষ	CLY4436195 ফটো উপলব্ধ
S 226 নাম : প্ৰীতি ইংলেংপী পিতাৰ নাম: বুৰাছিং ইংলেং ঘৰ নং : 89 বয়স : 34 লিঙ্গ : মহিলা	CLY4436208 ফটো উপলব্ধ	227 নাম : ৰবিনা ইংলেংপী পিতাৰ নাম: বুৰাছিং ইংলেং ঘৰ নং : 89 বয়স : 34 লিঙ্গ : মহিলা	CLY4436220 ফটো উপলব্ধ	228 নাম : ৰেলচন ইংলেং পিতাৰ নাম: বুৰাছিং ইংলেং ঘৰ নং : 89 বয়স : 31 লিঙ্গ : পুৰুষ	CLY4441569 ফটো উপলব্ধ
229 নাম : অনমাই বেপী স্বামীৰ নাম: বিনোদ ইংলেং ঘৰ নং : 89 বয়স : 31 লিঙ্গ : মহিলা	CLY4441570 ফটো উপলব্ধ	230 নাম : ছুমি তোকিপী স্বামীৰ নাম: ৰেলচন এগ্লেংশ ঘৰ নং : 43 বয়স : 27 লিঙ্গ : মহিলা	CLY0352120 ফটো উপলব্ধ	231 নাম : দোকান তেৰাং পিতাৰ নাম: বংলং ঘৰ নং : 88 বয়স : 62 লিঙ্গ : পুৰুষ	CLY4436264 ফটো উপলব্ধ
232 নাম : কাহান টকবিপী স্বামীৰ নাম: দোকান ঘৰ নং : 88 বয়স : 57 লিঙ্গ : মহিলা	CLY4436275 ফটো উপলব্ধ	S 233 নাম : শেৰালী তেৰাংপী পিতাৰ নাম: দোকান ঘৰ নং : 88 বয়স : 36 লিঙ্গ : মহিলা	CLY4436286 ফটো উপলব্ধ	234 নাম : প্ৰভাত তেৰাং পিতাৰ নাম: দোকান তেৰাং ঘৰ নং : 88 বয়স : 35 লিঙ্গ : পুৰুষ	CLY4436253 ফটো উপলব্ধ
235 নাম : দিলীপ তেৰাং পিতাৰ নাম: লংচিং তেৰাং ঘৰ নং : 88 বয়স : 34 লিঙ্গ : পুৰুষ	CLY4436297 ফটো উপলব্ধ	236 নাম : মিৰমিলী তেৰাংপী পিতাৰ নাম: দুকান তেৰাং ঘৰ নং : 88 বয়স : 29 লিঙ্গ : মহিলা	CLY4441581 ফটো উপলব্ধ	237 নাম : মণিৰাম তেৰাং পিতাৰ নাম: দুকান তেৰাং ঘৰ নং : 88 বয়স : 27 লিঙ্গ : পুৰুষ	CLY0200154 ফটো উপলব্ধ
238 নাম : লংকি বংফাৰ পিতাৰ নাম: কানিয়া ঘৰ নং : 85 বয়স : 77 লিঙ্গ : পুৰুষ	CLY4436300 ফটো উপলব্ধ	239 নাম : কাকু তিচ্চুপী স্বামীৰ নাম: লংকি ঘৰ নং : 85 বয়স : 57 লিঙ্গ : মহিলা	CLY4436311 ফটো উপলব্ধ	S 240 নাম : প্ৰমিলা বংফাৰপী পিতাৰ নাম: লংকি বংফাৰ ঘৰ নং : 85 বয়স : 32 লিঙ্গ : মহিলা	CLY4441592 ফটো উপলব্ধ



<p>S 241 CLY4441605</p> <p>নাম : বিনা বংফাৰপী পিতাৰ নাম : লংকি বংফাং ঘৰ নং : 85 বয়স : 30 লিঙ্গ : মহিলা</p> <p>ফটো উপলব্ধ</p>	<p>242 CLY0354290</p> <p>নাম : প্ৰটিমা বোন্সফপী পিতাৰ নাম : লোন্সকী বোন্সফৰ ঘৰ নং : 45 বয়স : 27 লিঙ্গ : মহিলা</p> <p>ফটো উপলব্ধ</p>	<p>243 CLY0338947</p> <p>নাম : ৰোটেনা বংফাৰ পিতাৰ নাম : লংকি বংফাৰ ঘৰ নং : 45 বয়স : 25 লিঙ্গ : পুৰুষ</p> <p>ফটো উপলব্ধ</p>
<p>244 RDE0057562</p> <p>নাম : মিৰবন তিমুংপী স্বামীৰ নাম : লোন্সি বংপি ঘৰ নং : 45 বয়স : 23 লিঙ্গ : মহিলা</p> <p>ফটো উপলব্ধ</p>	<p>245 RDE0056952</p> <p>নাম : সোন্সজা বংপি পিতাৰ নাম : লংছিং বংপি ঘৰ নং : 45 বয়স : 22 লিঙ্গ : পুৰুষ</p> <p>ফটো উপলব্ধ</p>	<p>246 CLY0200261</p> <p>নাম : লটালীন বংফাৰপী পিতাৰ নাম : চাৰ ছিং বংফাৰ ঘৰ নং : 89 গ বয়স : 25 লিঙ্গ : মহিলা</p> <p>ফটো উপলব্ধ</p>
<p>247 CLY0402560</p> <p>নাম : হৰ্বামন বংফৰ পিতাৰ নাম : সৰসিংহ বংফৰ ঘৰ নং : 47 C বয়স : 22 লিঙ্গ : পুৰুষ</p> <p>ফটো উপলব্ধ</p>	<p>248 CLY5672860</p> <p>নাম : শ্বিৰজলীন বোন্সফপী পিতাৰ নাম : সৰসিংহ বোন্সফৰ ঘৰ নং : 47 চ বয়স : 21 লিঙ্গ : মহিলা</p> <p>ফটো উপলব্ধ</p>	<p>249 CLY0359141</p> <p>নাম : ৰুপটা বংফাৰপি পিতাৰ নাম : বৃছিং বংফাৰ ঘৰ নং : 47 ক বয়স : 25 লিঙ্গ : মহিলা</p> <p>ফটো উপলব্ধ</p>
<p>250 CLY4436399</p> <p>নাম : ছাৰছিং বংফাৰ পিতাৰ নাম : বৃৰা বংফাৰ ঘৰ নং : 89 গ বয়স : 46 লিঙ্গ : পুৰুষ</p> <p>ফটো উপলব্ধ</p>	<p>251 CLY4436366</p> <p>নাম : বৃছিং বংফাৰ পিতাৰ নাম : বৃৰা ঘৰ নং : 89 ক বয়স : 45 লিঙ্গ : পুৰুষ</p> <p>ফটো উপলব্ধ</p>	<p>S 252 CLY4436402</p> <p>নাম : চিকা বংপিপি স্বামীৰ নাম : সচিং বংফাৰ ঘৰ নং : 89 হ বয়স : 38 লিঙ্গ : মহিলা</p> <p>ফটো উপলব্ধ</p>
<p>253 CLY4436377</p> <p>নাম : কালে তিচ্ছপী স্বামীৰ নাম : বৃছিং ঘৰ নং : 89 ক বয়স : 36 লিঙ্গ : মহিলা</p> <p>ফটো উপলব্ধ</p>	<p>S 254 CLY4436388</p> <p>নাম : টাটা বংফাৰপী পিতাৰ নাম : বৃৰা ছিং বংফাৰ ঘৰ নং : 89 ক বয়স : 32 লিঙ্গ : মহিলা</p> <p>ফটো উপলব্ধ</p>	<p>255 CLY4436413</p> <p>নাম : কুৰনাম বংপি পিতাৰ নাম : লাংবিৰিক ঘৰ নং : 89 বয়স : 39 লিঙ্গ : পুৰুষ</p> <p>ফটো উপলব্ধ</p>
<p>256 CLY0189613</p> <p>নাম : ছং বংপি পিতাৰ নাম : কুৰনাম বংপি ঘৰ নং : 89 বয়স : 29 লিঙ্গ : পুৰুষ</p> <p>ফটো উপলব্ধ</p>	<p>257 CLY0122267</p> <p>নাম : অনপ দে পিতাৰ নাম : অনুকুল দে ঘৰ নং : 69 বয়স : 27 লিঙ্গ : পুৰুষ</p> <p>ফটো উপলব্ধ</p>	<p>258 CLY0403683</p> <p>নাম : মালিন বংহাংপী স্বামীৰ নাম : প্ৰভাত তেৰাং ঘৰ নং : 234 বয়স : 27 লিঙ্গ : মহিলা</p> <p>ফটো উপলব্ধ</p>



259 নাম : জয়ছিং টেৰন পিতাৰ নাম: চিৰ টেৰন ঘৰ নং : 1 বয়স : 52 লিঙ্গ : পুৰুষ	CLY4437256 ফটো উপলব্ধ	260 নাম : কাক্ৰোং ৰংপিপী স্বামীৰ নাম: জয়ছিং টেৰন ঘৰ নং : 1 বয়স : 44 লিঙ্গ : মহিলা	CLY4437267 ফটো উপলব্ধ	S 261 নাম : ছামেলী তেৰনপী পিতাৰ নাম: জয়ছিং টেৰন ঘৰ নং : 1 বয়স : 31 লিঙ্গ : মহিলা	CLY1582189 ফটো উপলব্ধ
262 নাম : ৰাজু টপ্প পিতাৰ নাম: বেৰেঙা ঘৰ নং : 2 বয়স : 37 লিঙ্গ : পুৰুষ	CLY4437290 ফটো উপলব্ধ	263 নাম : প্ৰোবোন টেৰন পিতাৰ নাম: জয়ছিং টেৰন ঘৰ নং : 02 বয়স : 33 লিঙ্গ : পুৰুষ	CLY1582203 ফটো উপলব্ধ	264 নাম : বাবু তাৰন পিতাৰ নাম: বেৰেঙা তাৰন ঘৰ নং : 2 বয়স : 30 লিঙ্গ : পুৰুষ	CLY0255216 ফটো উপলব্ধ
265 নাম : চিকা তিচ্ছপী স্বামীৰ নাম: চাৰ্ছি ঘৰ নং : 9 বয়স : 79 লিঙ্গ : মহিলা	CLY4437336 ফটো উপলব্ধ	266 নাম : বাচাপি ৰংপিপী স্বামীৰ নাম: বৰছিং তেৰাং ঘৰ নং : 9 বয়স : 57 লিঙ্গ : মহিলা	CLY4437314 ফটো উপলব্ধ	267 নাম : সঞ্জয় তেৰাং পিতাৰ নাম: বৰছিং তেৰাং ঘৰ নং : 9 বয়স : 37 লিঙ্গ : পুৰুষ	CLY4437325 ফটো উপলব্ধ
268 নাম : কাৰে ইংতিপী স্বামীৰ নাম: সঞ্জয় তেৰাং ঘৰ নং : 9 বয়স : 36 লিঙ্গ : মহিলা	CLY4437347 ফটো উপলব্ধ	269 নাম : হাৰছিং ৰংফাৰ পিতাৰ নাম: চাৰ্ছি ঘৰ নং : 8 বয়স : 55 লিঙ্গ : পুৰুষ	CLY4437358 ফটো উপলব্ধ	270 নাম : সলোংশ ৰোন্সফৰ পিতাৰ নাম: হৰসিংহ ৰোন্সফৰ ঘৰ নং : 8 বয়স : 27 লিঙ্গ : পুৰুষ	CLY0255323 ফটো উপলব্ধ
271 নাম : সাৰ ইম ৰোন্সফৰ পিতাৰ নাম: হৰসিংহ ৰোন্সফৰ ৰোন্সফৰ ঘৰ নং : 4 বয়স : 25 লিঙ্গ : পুৰুষ	CLY0359224 ফটো উপলব্ধ	272 নাম : কাজিৰ ৰংপিপী স্বামীৰ নাম: হৰসিংহ ৰংপাৰ ঘৰ নং : 4 বয়স : 23 লিঙ্গ : মহিলা	CLY0358861 ফটো উপলব্ধ	R 273 নাম : লংবিৰাম ৰংপি পিতাৰ নাম: চন্দ্ৰ ৰংপি ঘৰ নং : 5 বয়স : 72 লিঙ্গ : পুৰুষ	CLY4437392 ফটো উপলব্ধ
274 নাম : কাছাং ক্ৰুপী স্বামীৰ নাম: লংবিৰাম ঘৰ নং : 5 বয়স : 57 লিঙ্গ : মহিলা	CLY4437405 ফটো উপলব্ধ	275 নাম : বাচাপি হাৰ্শেপী স্বামীৰ নাম: হাৰছিং ঘৰ নং : 5 বয়স : 42 লিঙ্গ : মহিলা	CLY4437369 ফটো উপলব্ধ	276 নাম : ৰস্তম ৰংপি পিতাৰ নাম: লংবিৰাম ৰংপি ঘৰ নং : 5 বয়স : 38 লিঙ্গ : পুৰুষ	CLY4437438 ফটো উপলব্ধ
277 নাম : হেৰালি টেৰোম্পী পিতাৰ নাম: ৰুস্তম ৰোন্সপী ঘৰ নং : 5 বয়স : 28 লিঙ্গ : মহিলা	CLY4437449 ফটো উপলব্ধ	278 নাম : জিৰ্শোম্প ৰোন্সপী পিতাৰ নাম: মংগল ৰোন্সপী ঘৰ নং : 5 বয়স : 24 লিঙ্গ : পুৰুষ	CLY0396598 ফটো উপলব্ধ	279 নাম : মংগল ৰংপি পিতাৰ নাম: লংবিৰাম ঘৰ নং : 5 বয়স : 48 লিঙ্গ : পুৰুষ	CLY4437450 ফটো উপলব্ধ
280 নাম : পুদমী এন্টিপী স্বামীৰ নাম: কমৰ ঘৰ নং : 6 বয়স : 27 লিঙ্গ : মহিলা	CLY0247205 ফটো উপলব্ধ	281 নাম : জেলিনা ৰংফাৰপী পিতাৰ নাম: দাকিৰাম ৰংফাৰ ঘৰ নং : 6 বয়স : 29 লিঙ্গ : মহিলা	CLY0074476 ফটো উপলব্ধ	282 নাম : পদা ইংতিপী স্বামীৰ নাম: ৰাজু ৰংফাৰ ঘৰ নং : 6 বয়স : 26 লিঙ্গ : মহিলা	CLY0121137 ফটো উপলব্ধ
283 নাম : সুনিল ৰংফাৰ পিতাৰ নাম: মেনছিং ৰংফাৰ ঘৰ নং : 6 বয়স : 27 লিঙ্গ : পুৰুষ	CLY0121038 ফটো উপলব্ধ	284 নাম : সৌকুৰ সিংগনৰ পিতাৰ নাম: লোখীৰাম সিংগনৰ ঘৰ নং : 6 বয়স : 26 লিঙ্গ : মহিলা	CLY0358986 ফটো উপলব্ধ	285 নাম : দাকিৰাম ৰংফাৰ পিতাৰ নাম: চাৰ্ছে ঘৰ নং : 6 বয়স : 57 লিঙ্গ : পুৰুষ	CLY4437494 ফটো উপলব্ধ
286 নাম : ৰেনছিং ৰংফাৰ পিতাৰ নাম: চাৰ্ছে ঘৰ নং : 6 বয়স : 57 লিঙ্গ : পুৰুষ	CLY4437541 ফটো উপলব্ধ	287 নাম : মেনছিং ৰংফাৰ পিতাৰ নাম: চাৰ্ছে ঘৰ নং : 6 বয়স : 55 লিঙ্গ : পুৰুষ	CLY4437585 ফটো উপলব্ধ	288 নাম : কানাম ইংতিপী স্বামীৰ নাম: ৰেনছিং ঘৰ নং : 6 বয়স : 55 লিঙ্গ : মহিলা	CLY4437552 ফটো উপলব্ধ



289	CLY4437596
নাম : হাৰবি টেৰণপী স্বামীৰ নাম: মেনাছিং ঘৰ নং : ৬গু বয়স : 51 লিঙ্গ : মহিলা	ফটো উপলব্ধ

290	CLY4437507
নাম : কাৰেং তিচ্ছপী স্বামীৰ নাম: দাকিৰাম ঘৰ নং : ৬ক বয়স : 47 লিঙ্গ : মহিলা	ফটো উপলব্ধ

291	CLY4437563
নাম : ৰাজ বংফাৰ পিতাৰ নাম: বেনাছিং ঘৰ নং : ৬খ বয়স : 37 লিঙ্গ : মহিলা	ফটো উপলব্ধ

292	CLY1582225
নাম : কমৰ ৰোন্ফাৰ পিতাৰ নাম: দেকেৰাম বংফাৰ ঘৰ নং : ৬ক বয়স : 31 লিঙ্গ : পুৰুষ	ফটো উপলব্ধ

293	CLY0124537
নাম : জনাছিং ৰংপাৰ পিতাৰ নাম: চাব্ৰাচি ৰংফাৰ ঘৰ নং : ৮ বয়স : 30 লিঙ্গ : পুৰুষ	ফটো উপলব্ধ

294	CLY0399436
নাম : ৰবিনা ৰোন্পিপী স্বামীৰ নাম: সোকুৰ সিংগনৰ ঘৰ নং : 11 বয়স : 25 লিঙ্গ : মহিলা	ফটো উপলব্ধ

295	HYG2843905
নাম : কুন্দি টেৰোপী স্বামীৰ নাম: জোনসিংহ ৰোন্ফাৰ ঘৰ নং : 13 বয়স : 37 লিঙ্গ : মহিলা	ফটো উপলব্ধ

296	CLY0331991
নাম : হেংডেসাম ৰোন্ফাৰ পিতাৰ নাম: বুপসিং ৰোন্ফাৰ ঘৰ নং : 14 বয়স : 26 লিঙ্গ : পুৰুষ	ফটো উপলব্ধ

297	RDE0111237
নাম : হেৰালী ক্ৰুপী স্বামীৰ নাম: জিসোং ৰংপি ঘৰ নং : 19 বয়স : 21 লিঙ্গ : মহিলা	ফটো উপলব্ধ



298 নাম : চেমাৰ ইংতিপী স্বামীৰ নাম: ৰঞ্জিত ঘৰ নং : 8 বয়স : 56 লিঙ্গ : মহিলা	CLY4437654 ফটো উপলব্ধ	299 নাম : কমসিংহ তাৰন পিতাৰ নাম: সনসিংহ তাৰন ঘৰ নং : 4 বয়স : 52 লিঙ্গ : পুৰুষ	CLY0485250 ফটো উপলব্ধ	300 নাম : জগেন টোৰন পিতাৰ নাম: ৰনজিত টোৰন ঘৰ নং : 8 বয়স : 37 লিঙ্গ : পুৰুষ	CLY4437676 ফটো উপলব্ধ
301 নাম : খগেন তাৰন পিতাৰ নাম: ৰোনজীত তাৰন ঘৰ নং : 4 বয়স : 35 লিঙ্গ : পুৰুষ	CLY0436352 ফটো উপলব্ধ	302 নাম : তুজু টেৰন পিতাৰ নাম: চন ছিং তেৰন ঘৰ নং : 8 বয়স : 34 লিঙ্গ : পুৰুষ	CLY4437698 ফটো উপলব্ধ	303 নাম : চনিৰাম টেৰন পিতাৰ নাম: ৰঞ্জিত টেৰন ঘৰ নং : 8 বয়স : 34 লিঙ্গ : পুৰুষ	CLY0114645 ফটো উপলব্ধ
304 নাম : ৰুস্তম তাৰন পিতাৰ নাম: ৰোনজীত তাৰন ঘৰ নং : 4 বয়স : 33 লিঙ্গ : পুৰুষ	CLY0433771 ফটো উপলব্ধ	305 নাম : ৰূপা কীলীংপী স্বামীৰ নাম: খগেন তাৰন ঘৰ নং : 4 বয়স : 33 লিঙ্গ : মহিলা	CLY0433870 ফটো উপলব্ধ	306 নাম : জোনাকী ৰংপিপী স্বামীৰ নাম: কাম ছিং তেৰন ঘৰ নং : 8 বয়স : 32 লিঙ্গ : মহিলা	CLY4437701 ফটো উপলব্ধ
307 নাম : মিলি ৰংপিপী স্বামীৰ নাম: জনা ছিং তেৰন ঘৰ নং : 8 বয়স : 32 লিঙ্গ : মহিলা	CLY4437712 ফটো উপলব্ধ	308 নাম : পদমিনি ইংতিপী পিতাৰ নাম: ৰমজিত টোৰন ঘৰ নং : 8 বয়স : 32 লিঙ্গ : মহিলা	CLY4437665 ফটো উপলব্ধ	309 নাম : বাছাপী ছিংনাৰপী স্বামীৰ নাম: চনিৰাম টেৰন ঘৰ নং : 8 বয়স : 26 লিঙ্গ : মহিলা	CLY0115006 ফটো উপলব্ধ
310 নাম : বসোন্টা ক্ৰোপী স্বামীৰ নাম: ৰুস্তম তাৰন ঘৰ নং : 4 বয়স : 26 লিঙ্গ : মহিলা	CLY0436410 ফটো উপলব্ধ	311 নাম : কাদম তিমুংপী স্বামীৰ নাম: ৰূপছিং ঘৰ নং : 6 বয়স : 70 লিঙ্গ : মহিলা	CLY4437734 ফটো উপলব্ধ	312 নাম : জিতেন ৰংপি পিতাৰ নাম: ৰূপছিং ঘৰ নং : 6 বয়স : 40 লিঙ্গ : পুৰুষ	CLY4437745 ফটো উপলব্ধ
313 নাম : ৰাজ ৰংপি পিতাৰ নাম: ৰূপছিং ঘৰ নং : 6 বয়স : 37 লিঙ্গ : পুৰুষ	CLY4437756 ফটো উপলব্ধ	S 314 নাম : জ্যোৎস্না ৰংপিপী মাতৃৰ নাম: কাদম তিমুংপী ঘৰ নং : 6 বয়স : 32 লিঙ্গ : মহিলা	CLY4441649 ফটো উপলব্ধ	315 নাম : ৰেংকা টেৰোন্পী স্বামীৰ নাম: ৰাজু ৰংপি ঘৰ নং : 6 বয়স : 25 লিঙ্গ : মহিলা	CLY0358929 ফটো উপলব্ধ
# 316 নাম : পন ছিং তেৰন পিতাৰ নাম: মজাৰি তেৰন ঘৰ নং : 9 বয়স : 36 লিঙ্গ : পুৰুষ	CLY4437778 ফটো উপলব্ধ	# 317 নাম : ৰনজিনা ক্ৰামছাপী স্বামীৰ নাম: পানছিং টেৰন ঘৰ নং : 9 বয়স : 30 লিঙ্গ : মহিলা	CLY4441650 ফটো উপলব্ধ	318 নাম : লিপসন ৰংপি পিতাৰ নাম: বাবু ঘৰ নং : 07 (বি) বয়স : 21 লিঙ্গ : পুৰুষ	RDE0072942 ফটো উপলব্ধ
# 319 নাম : ছাৰছিং ৰংপি পিতাৰ নাম: কেহাই ঘৰ নং : 9কু বয়স : 54 লিঙ্গ : পুৰুষ	CLY4437789 ফটো উপলব্ধ	# 320 নাম : কাদম তেৰাংপী স্বামীৰ নাম: ছাৰছিং ঘৰ নং : 9কু বয়স : 48 লিঙ্গ : মহিলা	CLY4437790 ফটো উপলব্ধ	321 নাম : বাবু ৰংপি পিতাৰ নাম: ৰূপছিং ঘৰ নং : 9কু বয়স : 42 লিঙ্গ : পুৰুষ	CLY4437803 ফটো উপলব্ধ
322 নাম : ৰেখা ছিংনাৰপী স্বামীৰ নাম: বাবু ৰংপি ঘৰ নং : 9কু বয়স : 40 লিঙ্গ : মহিলা	CLY4437814 ফটো উপলব্ধ	323 নাম : বিজয় ৰংপি পিতাৰ নাম: ছাৰছিং ৰংপি ঘৰ নং : 9কু বয়স : 31 লিঙ্গ : পুৰুষ	CLY1582236 ফটো উপলব্ধ	# 324 নাম : ভূপেন ৰংপি পিতাৰ নাম: ছাৰছিং ৰংপি ঘৰ নং : 9কু বয়স : 28 লিঙ্গ : পুৰুষ	CLY4441661 ফটো উপলব্ধ
325 নাম : মেৰী টেৰণপী পিতাৰ নাম: চাৰবুৰা ঘৰ নং : ৮ বয়স : 62 লিঙ্গ : মহিলা	CLY4437825 ফটো উপলব্ধ	326 নাম : জনাছিং টেৰন পিতাৰ নাম: চনছিং ঘৰ নং : ৮ বয়স : 35 লিঙ্গ : পুৰুষ	CLY4437869 ফটো উপলব্ধ	327 নাম : ৰোবেল টেৰন পিতাৰ নাম: চনছিং টেৰন ঘৰ নং : ৮ বয়স : 30 লিঙ্গ : পুৰুষ	CLY0124529 ফটো উপলব্ধ



328 নাম : মজাৰি টেৰন পিতাৰ নাম: কানিয়া ঘৰ নং : ৯ বয়স : 74 লিঙ্গ : পুৰুষ	CLY4437870 ফটো উপলব্ধ	329 নাম : কালে বংপিপী পিতাৰ নাম: মজাৰি ঘৰ নং : ৯ বয়স : 65 লিঙ্গ : মহিলা	CLY4437892 ফটো উপলব্ধ	S 330 নাম : কাংবুৰা ইংতি পিতাৰ নাম: মজাৰি ঘৰ নং : ৯ বয়স : 43 লিঙ্গ : পুৰুষ	CLY4437905 ফটো উপলব্ধ
# 331 নাম : দেচয় টেৰন পিতাৰ নাম: কানিয়া ঘৰ নং : ৯ বয়স : 55 লিঙ্গ : পুৰুষ	CLY4437881 ফটো উপলব্ধ	# 332 নাম : কাহান তেৰাংপী স্বামীৰ নাম: কাংবুৰা ঘৰ নং : ৯ বয়স : 37 লিঙ্গ : মহিলা	CLY4437916 ফটো উপলব্ধ	333 নাম : ভৰত তাৰন পিতাৰ নাম: ডেসোঙ্গ তাৰন ঘৰ নং : 9 বয়স : 30 লিঙ্গ : পুৰুষ	CLY0433797 ফটো উপলব্ধ
334 নাম : বজ ইংতিপী পিতাৰ নাম: কাংবুৰা ইংতি ঘৰ নং : ৯ বয়স : 29 লিঙ্গ : মহিলা	CLY0089029 ফটো উপলব্ধ	# 335 নাম : চেমচন ইংতি কাঠাৰ পিতাৰ নাম: কাংবুৰা ইংতি ঘৰ নং : ০৯ বয়স : 28 লিঙ্গ : পুৰুষ	CLY0189480 ফটো উপলব্ধ	#2 336 নাম : বজমী ইংতিপী পিতাৰ নাম: কাংবুৰা ইংতি ঘৰ নং : 11 বয়স : 28 লিঙ্গ : মহিলা	CLY0089359 ফটো উপলব্ধ
# 337 নাম : বনি ফ্ৰোপী স্বামীৰ নাম: ভৰত তাৰন ঘৰ নং : 9 বয়স : 34 লিঙ্গ : মহিলা	CLY0448191 ফটো উপলব্ধ	338 নাম : বুপীন টেৰোপী পিতাৰ নাম: মজাৰি তাৰন ঘৰ নং : 9 বয়স : 23 লিঙ্গ : মহিলা	CLY0438259 ফটো উপলব্ধ	339 নাম : বিদ্যা বোম্বংগ পিতাৰ নাম: সোন্ডৰো বোম্বংগ ঘৰ নং : 10 বয়স : 41 লিঙ্গ : পুৰুষ	CLY0448209 ফটো উপলব্ধ
# 340 নাম : চম্পা টেৰণপী স্বামীৰ নাম: বিদ্যাছিং ঘৰ নং : ১০ বয়স : 39 লিঙ্গ : মহিলা	CLY4437938 ফটো উপলব্ধ	S 341 নাম : বাচাপী বংহাংপী পিতাৰ নাম: বিদ্যা ছিং বংহাং ঘৰ নং : ১০ বয়স : 36 লিঙ্গ : মহিলা	CLY0003699 ফটো উপলব্ধ	S 342 নাম : শেবালী বংহাংপী পিতাৰ নাম: বিদ্যাছিং বংহাং ঘৰ নং : ১০ বয়স : 35 লিঙ্গ : মহিলা	CLY4437961 ফটো উপলব্ধ
343 নাম : খৰছিং বংফাৰ পিতাৰ নাম: বেকো ঘৰ নং : ১১ বয়স : 49 লিঙ্গ : পুৰুষ	CLY4437972 ফটো উপলব্ধ	344 নাম : ফদাং বংপিপী স্বামীৰ নাম: খৰছিং ঘৰ নং : ১১ বয়স : 44 লিঙ্গ : মহিলা	CLY4437983 ফটো উপলব্ধ	345 নাম : বিমল বংফাৰ পিতাৰ নাম: খৰছিং বংফাৰ ঘৰ নং : ১১ বয়স : 32 লিঙ্গ : পুৰুষ	CLY4441672 ফটো উপলব্ধ
S 346 নাম : সোমিলি বংফাৰপী পিতাৰ নাম: খৰছিং বংফাৰ ঘৰ নং : ১১ বয়স : 30 লিঙ্গ : মহিলা	CLY4441683 ফটো উপলব্ধ	S 347 নাম : অঞ্জনা এন্টিপী স্বামীৰ নাম: জোনসিংহ বোম্বফৰ ঘৰ নং : ১১ বয়স : 26 লিঙ্গ : মহিলা	CLY0358747 ফটো উপলব্ধ	348 নাম : ফদাং বেপী স্বামীৰ নাম: মেনাছিং ঘৰ নং : ১২ বয়স : 54 লিঙ্গ : মহিলা	CLY4438011 ফটো উপলব্ধ
349 নাম : বাজীব ফাংচ পিতাৰ নাম: মেনাছিং ফাংচ ঘৰ নং : ১২ বয়স : 35 লিঙ্গ : পুৰুষ	CLY4438022 ফটো উপলব্ধ	350 নাম : বেবেকা বেপী স্বামীৰ নাম: বাজীব ফাংচ ঘৰ নং : ১২ বয়স : 27 লিঙ্গ : মহিলা	CLY0189563 ফটো উপলব্ধ	351 নাম : ববিন সন ফংগেচা মাতৃৰ নাম: ফদংগ বীপী ঘৰ নং : 12 বয়স : 22 লিঙ্গ : পুৰুষ	CLY0491472 ফটো উপলব্ধ
352 নাম : নিৰেন চন্দ্ৰ ক্ৰামছা পিতাৰ নাম: ঠেৰে ক্ৰামচা ঘৰ নং : ১৩ বয়স : 82 লিঙ্গ : পুৰুষ	CLY4438044 ফটো উপলব্ধ	# 353 নাম : কাছাং ইংতিপী স্বামীৰ নাম: নিৰেন ঘৰ নং : ১৩ বয়স : 50 লিঙ্গ : মহিলা	CLY4438055 ফটো উপলব্ধ	# 354 নাম : সোসীন্দু ক্ৰামছা পিতাৰ নাম: নিৰেন চন্দ্ৰ ক্ৰামছা ঘৰ নং : ১৩ বয়স : 35 লিঙ্গ : পুৰুষ	CLY4438066 ফটো উপলব্ধ
# 355 নাম : প্ৰবিন্দু ক্ৰামছা পিতাৰ নাম: নিৰেন ক্ৰামছা ঘৰ নং : ১৩ বয়স : 30 লিঙ্গ : পুৰুষ	CLY4438088 ফটো উপলব্ধ	# 356 নাম : বহিলা তেৰাংপী স্বামীৰ নাম: প্ৰবিন্দু ক্ৰামছা প্ৰবিন্দু ক্ৰামছা ঘৰ নং : ১৩ বয়স : 31 লিঙ্গ : মহিলা	CLY4438077 ফটো উপলব্ধ	357 নাম : কুস্তিলা তেৰাংপী স্বামীৰ নাম: শিশিন্দু ক্ৰামছা ঘৰ নং : ১৩ বয়স : 32 লিঙ্গ : মহিলা	CLY4438099 ফটো উপলব্ধ



S 358 নাম : বেংকা টকবিপী স্বামীৰ নাম: লক্ষ্মি ইংহি ঘৰ নং : ১৩ বয়স : ২৭ লিঙ্গ : মহিলা	CLY0185462 ফটো উপলব্ধ	359 নাম : ৰাইচং তেৰাং পিতাৰ নাম: কামচন তেৰাং ঘৰ নং : ১৩ বয়স : ২৭ লিঙ্গ : পুৰুষ	CLY0185611 ফটো উপলব্ধ	360 নাম : আকাশ তরংগ পিতাৰ নাম: কামসন তরংগ ঘৰ নং : ১৩ বয়স : ২৩ লিঙ্গ : পুৰুষ	CLY0358622 ফটো উপলব্ধ
361 নাম : মহিন ৰংহাংপী স্বামীৰ নাম: আকাশ টেৰাং ঘৰ নং : ১৩ বয়স : ২১ লিঙ্গ : মহিলা	RDE0015073 ফটো উপলব্ধ	362 নাম : পূৰ্ণিমা ৰংফাৰপী স্বামীৰ নাম: ৰাইচং টেৰাং ঘৰ নং : ১৩ বয়স : ২০ লিঙ্গ : মহিলা	RDE0015271 ফটো উপলব্ধ	S 363 নাম : লক্ষ্মি ইংহি পিতাৰ নাম: কানিয়া ঘৰ নং : ১৩ বয়স : ৫৭ লিঙ্গ : পুৰুষ	CLY4438102 ফটো উপলব্ধ
# 364 নাম : কামচন তেৰাং পিতাৰ নাম: লক্ষ্মি ঘৰ নং : ১৩ বয়স : ৪৩ লিঙ্গ : পুৰুষ	CLY4438124 ফটো উপলব্ধ	365 নাম : কা ৰংফাৰপী স্বামীৰ নাম: কামচন ঘৰ নং : ১৩ বয়স : ৪০ লিঙ্গ : মহিলা	CLY4438146 ফটো উপলব্ধ	366 নাম : বোবেন তেৰাং মাতৃৰ নাম: লনচে তেৰাং ঘৰ নং : ১৫ বয়স : ৫৫ লিঙ্গ : পুৰুষ	CLY4438157 ফটো উপলব্ধ
367 নাম : হানৰি ৰংফাৰপী স্বামীৰ নাম: বেনাছিং ঘৰ নং : ১৫ বয়স : ৫৩ লিঙ্গ : মহিলা	CLY4438168 ফটো উপলব্ধ	368 নাম : দিলিপ তেৰাং পিতাৰ নাম: ভবেন তেৰাং ঘৰ নং : ১৫ বয়স : ৩৬ লিঙ্গ : পুৰুষ	CLY4438180 ফটো উপলব্ধ	369 নাম : বাৰি হুংতিপী পিতাৰ নাম: দিলীপ তেৰাং ঘৰ নং : ১৫ বয়স : ৩৪ লিঙ্গ : মহিলা	CLY4438179 ফটো উপলব্ধ
370 নাম : চনাছিং তেৰাং পিতাৰ নাম: ভোপেন তেৰাং ঘৰ নং : ১৫ বয়স : ২৮ লিঙ্গ : পুৰুষ	CLY0097899 ফটো উপলব্ধ	371 নাম : বীৰাম তাৰৌ পিতাৰ নাম: জয় চিং তাৰৌ ঘৰ নং : ১৫ বয়স : ২৮ লিঙ্গ : পুৰুষ	CLY0097865 ফটো উপলব্ধ	372 নাম : মনাই তেৰংপী পিতাৰ নাম: বিক্রম টেৰা ঘৰ নং : ১৫ বয়স : ২৬ লিঙ্গ : মহিলা	CLY0098277 ফটো উপলব্ধ
373 নাম : কাএত ৰংহাংপী স্বামীৰ নাম: জামা ঘৰ নং : ১৫ বয়স : ৬৭ লিঙ্গ : মহিলা	CLY4438191 ফটো উপলব্ধ	374 নাম : বাব বে পিতাৰ নাম: জামা ঘৰ নং : ১৬ বয়স : ৪৯ লিঙ্গ : পুৰুষ	CLY4438215 ফটো উপলব্ধ	375 নাম : জোনাকী ৰংপিপী স্বামীৰ নাম: বাবু ঘৰ নং : ১৬ বয়স : ৩৭ লিঙ্গ : মহিলা	CLY4438226 ফটো উপলব্ধ
# 376 নাম : মংগল ছিং বে পিতাৰ নাম: জমা বে ঘৰ নং : ১৬ বয়স : ৩৫ লিঙ্গ : পুৰুষ	CLY4438237 ফটো উপলব্ধ	# 377 নাম : ইন্দিৰা বেপী পিতাৰ নাম: জমা বে ঘৰ নং : ১৬ বয়স : ২৯ লিঙ্গ : মহিলা	CLY4438248 ফটো উপলব্ধ	378 নাম : চকৰছিং বে পিতাৰ নাম: জামা বে ঘৰ নং : ১৬ বয়স : ৩১ লিঙ্গ : পুৰুষ	CLY4441707 ফটো উপলব্ধ
379 নাম : লৱলী টকবিপী স্বামীৰ নাম: মঙ্গলছিং বে ঘৰ নং : ১৬ বয়স : ২৭ লিঙ্গ : মহিলা	CLY0024448 ফটো উপলব্ধ	380 নাম : শ্বিৰচহন ৰোন্স্হাংপী স্বামীৰ নাম: সৌকুৰ সিং বি ঘৰ নং : ১৬ বয়স : ২৫ লিঙ্গ : মহিলা	CLY0358713 ফটো উপলব্ধ	381 নাম : আইনা হাংপী স্বামীৰ নাম: খয়াছিং ইংতি ঘৰ নং : ১৬ বয়স : ৫৫ লিঙ্গ : মহিলা	CLY4438282 ফটো উপলব্ধ
S 382 নাম : কাৰেং ইংতিপী পিতাৰ নাম: খয়াছিং ইংতি ঘৰ নং : ১৬ বয়স : ৩২ লিঙ্গ : মহিলা	CLY4438259 ফটো উপলব্ধ	383 নাম : অজিত ইংতি পিতাৰ নাম: খয়াছিং ইংতি ঘৰ নং : ১৬ বয়স : ৩০ লিঙ্গ : পুৰুষ	CLY4441718 ফটো উপলব্ধ	384 নাম : খৰছিং ইংতি পিতাৰ নাম: মহাৰি ঘৰ নং : ১৬ বয়স : ৪৫ লিঙ্গ : পুৰুষ	CLY4438306 ফটো উপলব্ধ
385 নাম : মাইনা ৰংহাংপী স্বামীৰ নাম: খৰছিং ইংতি ঘৰ নং : ১৬ বয়স : ২৭ লিঙ্গ : মহিলা	CLY0100339 ফটো উপলব্ধ	386 নাম : জিমীলী ৰোন্স্হাংপী পিতাৰ নাম: বাবু ৰোন্স্হাংপী ঘৰ নং : ২৩ বয়স : ২৩ লিঙ্গ : মহিলা	CLY0296244 ফটো উপলব্ধ	387 নাম : ৰহিণি ৰোন্স্হাংপী স্বামীৰ নাম: সোনসিংহ তরংগ ঘৰ নং : ৩৩ বয়স : ৩০ লিঙ্গ : মহিলা	CLY0409508 ফটো উপলব্ধ



388

RDE0090456

নাম : বীনা তিচ্ছপী  
স্বামীৰ নাম : অজিত ইংতি  
ঘৰ নং : হাউচ নো. 17  
বয়স : 27 লিঙ্গ : মহিলা

ফটো উপলব্ধ



389 নাম : ধোনি ৰাম চাহু পিতাৰ নাম: দিলীপ চাহু ঘৰ নং : 3 বয়স : 19 লিঙ্গ : পুৰুষ	RDE0152363 ফটো উপলব্ধ	390 নাম : পাৰেশ চাহু পিতাৰ নাম: দোখু চাহু ঘৰ নং : 5 বয়স : 31 লিঙ্গ : পুৰুষ	CLY0226928 ফটো উপলব্ধ	391 নাম : সোমৰজীত কৰ পিতাৰ নাম: সোমীৰ কৰ ঘৰ নং : 7 বয়স : 26 লিঙ্গ : পুৰুষ	CLY0262071 ফটো উপলব্ধ
392 নাম : মঙ্গলছিং তেৰাং পিতাৰ নাম: মহেন্দ্ৰ তেৰাং ঘৰ নং : 8 বয়স : 47 লিঙ্গ : পুৰুষ	CLY4438351 ফটো উপলব্ধ	393 নাম : চঞ্জীত তেৰাং পিতাৰ নাম: মহেন্দ্ৰ তেৰাং ঘৰ নং : 8 বয়স : 37 লিঙ্গ : পুৰুষ	CLY4438373 ফটো উপলব্ধ	S 394 নাম : চেমন তেৰাং পিতাৰ নাম: মহেন্দ্ৰ তেৰাং ঘৰ নং : 8 বয়স : 35 লিঙ্গ : পুৰুষ	CLY4438384 ফটো উপলব্ধ
395 নাম : কাচে কিলিংপী স্বামীৰ নাম: হংবৰ তেৰাং ঘৰ নং : 8 বয়স : 27 লিঙ্গ : মহিলা	CLY4438340 ফটো উপলব্ধ	396 নাম : ৰঞ্জিত নাৰ্জাৰী পিতাৰ নাম: ৰবিন ঘৰ নং : 2 বয়স : 58 লিঙ্গ : পুৰুষ	CLY4438419 ফটো উপলব্ধ	397 নাম : বন নাৰ্জাৰী স্বামীৰ নাম: ৰঞ্জিত ঘৰ নং : 1 বয়স : 53 লিঙ্গ : মহিলা	CLY4438420 ফটো উপলব্ধ
398 নাম : লীচা নাৰ্জাৰী পিতাৰ নাম: ৰঞ্জিত নাৰ্জাৰী ঘৰ নং : 12 বয়স : 36 লিঙ্গ : মহিলা	CLY4438431 ফটো উপলব্ধ	S 399 নাম : লীনা নাৰ্জাৰী পিতাৰ নাম: ৰঞ্জিত নাৰ্জাৰী ঘৰ নং : 12 বয়স : 35 লিঙ্গ : মহিলা	CLY4441218 ফটো উপলব্ধ	400 নাম : ৰাধিকা গৌড় স্বামীৰ নাম: ভাদু গৌড় ঘৰ নং : 12 বয়স : 35 লিঙ্গ : মহিলা	CLY4441741 ফটো উপলব্ধ
401 নাম : ৰাকেশ ইংতি পিতাৰ নাম: লংকি ইংতি ঘৰ নং : 18 বয়স : 27 লিঙ্গ : পুৰুষ	CLY0151464 ফটো উপলব্ধ	402 নাম : কলাৰাম ৰাভা পিতাৰ নাম: সৰ্বানন্দ ৰাভা ঘৰ নং : 20 বয়স : 39 লিঙ্গ : পুৰুষ	CLY4536623 ফটো উপলব্ধ	403 নাম : সুজিত ৰাম পিতাৰ নাম: সন্তু ৰাম ঘৰ নং : 25 বয়স : 28 লিঙ্গ : পুৰুষ	RDE011252 ফটো উপলব্ধ
404 নাম : ব্ৰিজেশ ডে মাতৃৰ নাম: মিনটা ডে ঘৰ নং : 25 বয়স : 27 লিঙ্গ : পুৰুষ	CLY0358309 ফটো উপলব্ধ	405 নাম : ৰমী গৌড় পিতাৰ নাম: ৰমেশ গৌড় ঘৰ নং : 26 বয়স : 22 লিঙ্গ : মহিলা	RDE0014704 ফটো উপলব্ধ	406 নাম : বিষ্ণু ৰংপি পিতাৰ নাম: লংছিং ৰংপি ঘৰ নং : 29খ বয়স : 27 লিঙ্গ : পুৰুষ	CLY0107219 ফটো উপলব্ধ
407 নাম : দিব্য চেন পিতাৰ নাম: সুভাশ চেন ঘৰ নং : 29 বয়স : 27 লিঙ্গ : মহিলা	CLY0280826 ফটো উপলব্ধ	408 নাম : অমৰ সেন পিতাৰ নাম: শঙ্কৰ সেন ঘৰ নং : 35 বয়স : 43 লিঙ্গ : পুৰুষ	CLY4439638 ফটো উপলব্ধ	409 নাম : বিশ্বেশ্বৰ শীল পিতাৰ নাম: হৰেন্দ্ৰ ঘৰ নং : 39 বয়স : 65 লিঙ্গ : পুৰুষ	CLY4438486 ফটো উপলব্ধ
410 নাম : বিক্ৰমজিৎ শীল পিতাৰ নাম: বিশ্বেশ্বৰ শীল ঘৰ নং : 39 বয়স : 45 লিঙ্গ : পুৰুষ	CLY4438497 ফটো উপলব্ধ	411 নাম : সীমা শীল স্বামীৰ নাম: বিক্ৰমজিত শীল ঘৰ নং : 39 বয়স : 41 লিঙ্গ : মহিলা	CLY4438533 ফটো উপলব্ধ	412 নাম : বনজিত শীল পিতাৰ নাম: বিশ্বেশ্বৰ শীল ঘৰ নং : 39 বয়স : 32 লিঙ্গ : পুৰুষ	CLY4438522 ফটো উপলব্ধ
413 নাম : প্ৰনতি চক্ৰবৰ্তী স্বামীৰ নাম: সদেশ চক্ৰবৰ্তী ঘৰ নং : 38 বয়স : 59 লিঙ্গ : মহিলা	CLY4438599 ফটো উপলব্ধ	414 নাম : মানি ভট্টাচাৰ্য পিতাৰ নাম: মাখন ভট্টাচাৰ্য ঘৰ নং : 38 বয়স : 49 লিঙ্গ : পুৰুষ	CLY4438566 ফটো উপলব্ধ	415 নাম : মিথন ভট্টাচাৰ্য পিতাৰ নাম: মাধব ভট্টাচাৰ্য ঘৰ নং : 38 বয়স : 39 লিঙ্গ : পুৰুষ	CLY4438613 ফটো উপলব্ধ
416 নাম : সুজাতা চক্ৰবৰ্তী স্বামীৰ নাম: সুমিত চক্ৰবৰ্তী ঘৰ নং : 38 বয়স : 38 লিঙ্গ : মহিলা	CLY0158543 ফটো উপলব্ধ	417 নাম : সুমিত চক্ৰবৰ্তী পিতাৰ নাম: স্বদেশ চক্ৰবৰ্তী ঘৰ নং : 38 বয়স : 37 লিঙ্গ : পুৰুষ	CLY4438657 ফটো উপলব্ধ	418 নাম : জয়ন্তী ভট্টাচাৰ্য স্বামীৰ নাম: মানি ভট্টাচাৰ্য ঘৰ নং : 38 বয়স : 35 লিঙ্গ : মহিলা	CLY4438635 ফটো উপলব্ধ



419 নাম : অমিত চক্ৰবৰ্তী পিতাৰ নাম: স্বদেশ চক্ৰবৰ্তী ঘৰ নং : 35 বয়স : 35 লিঙ্গ : পুৰুষ	CLY4438646 ফটো উপলব্ধ	420 নাম : সুপ্ৰদীপ চক্ৰবৰ্তী পিতাৰ নাম: স্বদেশ চক্ৰবৰ্তী ঘৰ নং : 30 বয়স : 30 লিঙ্গ : পুৰুষ	CLY0185751 ফটো উপলব্ধ	421 নাম : চীমা ভট্টাচাৰ্য স্বামীৰ নাম: মিঠুন ভট্টাচাৰ্য ঘৰ নং : 38 বয়স : 28 লিঙ্গ : মহিলা	CLY0185652 ফটো উপলব্ধ
422 নাম : বিনা ভট্টাচাৰ্যী স্বামীৰ নাম: মাধব ভট্টাচাৰ্যী ঘৰ নং : 38 বয়স : 58 লিঙ্গ : মহিলা	CLY4438602 ফটো উপলব্ধ	423 নাম : শীলপী শীল পিতাৰ নাম: ধনঞ্জিত শীল ঘৰ নং : 29 বয়স : 29 লিঙ্গ : মহিলা	CLY0056879 ফটো উপলব্ধ	424 নাম : সৌৰভ কৰ পিতাৰ নাম: সমীৰ কৰ ঘৰ নং : 39 বয়স : 22 লিঙ্গ : পুৰুষ	CLY0491878 ফটো উপলব্ধ
425 নাম : বানী কোডু স্বামীৰ নাম: লাক্টে সন্তু ৰাম ঘৰ নং : 54 বয়স : 54 লিঙ্গ : মহিলা	CLY0056457 ফটো উপলব্ধ	426 নাম : সুপ্ৰদীপ কৰ পিতাৰ নাম: সমীৰ কৰ ঘৰ নং : 30 বয়স : 30 লিঙ্গ : পুৰুষ	CLY0114207 ফটো উপলব্ধ	427 নাম : বিজয় ৰাম মাতৃৰ নাম: বনি কাউৰ ঘৰ নং : 39 বয়স : 29 লিঙ্গ : পুৰুষ	CLY0435503 ফটো উপলব্ধ
428 নাম : অজয় ৰাম মাতৃৰ নাম: বনি কাউৰ ঘৰ নং : 39 বয়স : 28 লিঙ্গ : পুৰুষ	CLY0435529 ফটো উপলব্ধ	429 নাম : নাৰ শিল পিতাৰ নাম: ৰাম মোহন শিল ঘৰ নং : 40 বয়স : 40 লিঙ্গ : পুৰুষ	CLY0113936 ফটো উপলব্ধ	# 430 নাম : পিংকী কোঁৰ মাতৃৰ নাম: বনি কোঁৰ ঘৰ নং : 39 বয়স : 27 লিঙ্গ : মহিলা	CLY0358218 ফটো উপলব্ধ
431 নাম : সজিত কৰ পিতাৰ নাম: সুকুমাৰ কৰ ঘৰ নং : 62 বয়স : 62 লিঙ্গ : পুৰুষ	CLY4438680 ফটো উপলব্ধ	432 নাম : সন্ধ্যা শীল স্বামীৰ নাম: মনাকৃষ্ণ কৰ ঘৰ নং : 60 বয়স : 60 লিঙ্গ : মহিলা	CLY4438748 ফটো উপলব্ধ	433 নাম : সমীৰ কৰ পিতাৰ নাম: সুকুমাৰ কৰ ঘৰ নং : 60 বয়স : 60 লিঙ্গ : পুৰুষ	CLY4438704 ফটো উপলব্ধ
434 নাম : মনমুন কৰ স্বামীৰ নাম: সজিত কৰ ঘৰ নং : 52 বয়স : 52 লিঙ্গ : মহিলা	CLY4438691 ফটো উপলব্ধ	D 435 নাম : শিল্পী কৰ স্বামীৰ নাম: সমীৰ কৰ ঘৰ নং : 49 বয়স : 49 লিঙ্গ : মহিলা	CLY4438715 ফটো উপলব্ধ	436 নাম : অমৰ চন্দ্ৰ শিল পিতাৰ নাম: মনাকৃষ্ণ শীল ঘৰ নং : 35 বয়স : 35 লিঙ্গ : পুৰুষ	CLY4438759 ফটো উপলব্ধ
437 নাম : সিদ্ধান্ত কৰ পিতাৰ নাম: সজিত কৰ ঘৰ নং : 31 বয়স : 31 লিঙ্গ : পুৰুষ	CLY4441229 ফটো উপলব্ধ	#2 438 নাম : ৰশ্মি ৰনি নিয়োগ দাশ স্বামীৰ নাম: লখন ঘৰ নং : 27 বয়স : 27 লিঙ্গ : মহিলা	CLY0280107 ফটো উপলব্ধ	439 নাম : বিকি দে পিতাৰ নাম: বাসু দে ঘৰ নং : 23 বয়স : 23 লিঙ্গ : পুৰুষ	CLY0476184 ফটো উপলব্ধ
440 নাম : নয়না ডে পিতাৰ নাম: নন্দু ডে ঘৰ নং : 44 বয়স : 44 লিঙ্গ : পুৰুষ	CLY0393264 ফটো উপলব্ধ	441 নাম : উজলা ৰনি দাশ স্বামীৰ নাম: নয়না ডে ঘৰ নং : 36 বয়স : 36 লিঙ্গ : মহিলা	CLY0429233 ফটো উপলব্ধ	442 নাম : পায়েল দে পিতাৰ নাম: নান্দু দে ঘৰ নং : 25 বয়স : 25 লিঙ্গ : মহিলা	RDE0074757 ফটো উপলব্ধ
443 নাম : ৰাজীৱ দে পিতাৰ নাম: নান্দু দে ঘৰ নং : 20 বয়স : 20 লিঙ্গ : পুৰুষ	RDE0074799 ফটো উপলব্ধ	444 নাম : মুক্তি ৰনি ডে পিতাৰ নাম: দিগেন্দ্ৰ চন্দ্ৰ ডে ঘৰ নং : 56 বয়স : 56 লিঙ্গ : মহিলা	CLY0429209 ফটো উপলব্ধ	445 নাম : প্ৰিয়াঙ্কা ডে পিতাৰ নাম: কৃষ্ণা ডে ঘৰ নং : 26 বয়স : 26 লিঙ্গ : মহিলা	CLY0448233 ফটো উপলব্ধ
S 446 নাম : প্ৰদীপ মালাকাৰ পিতাৰ নাম: ধীৰেন্দ্ৰ মালাকাৰ ঘৰ নং : 45 বয়স : 45 লিঙ্গ : পুৰুষ	CLY4438771 ফটো উপলব্ধ	447 নাম : স্বপ্না মালাকাৰ স্বামীৰ নাম: প্ৰদীপ মালাকাৰ ঘৰ নং : 45 বয়স : 45 লিঙ্গ : মহিলা	CLY4438782 ফটো উপলব্ধ	448 নাম : হিনা ৰায় পিতাৰ নাম: স্বপন ৰায় ঘৰ নং : 26 বয়স : 26 লিঙ্গ : মহিলা	CLY0435925 ফটো উপলব্ধ



449 নাম : বেনো ৰয় পিতাৰ নাম: সপন ৰয় ঘৰ নং : 47 বয়স : 23 লিঙ্গ : পুৰুষ	CLY0401232 ফটো উপলব্ধ	450 নাম : নতাশা ৰায় পিতাৰ নাম: অৰুন ৰায় ঘৰ নং : 47 বয়স : 23 লিঙ্গ : মহিলা	CLY5659842 ফটো উপলব্ধ	451 নাম : চেৰজিলিন ৰংফাৰপী পিতাৰ নাম: ছাৰাচিং ৰংফাৰ ঘৰ নং : 47 বয়স : 22 লিঙ্গ : মহিলা	CLY0412056 ফটো উপলব্ধ
452 নাম : বেনো ৰায় পিতাৰ নাম: সোপন ৰায় ঘৰ নং : 47 বয়স : 20 লিঙ্গ : পুৰুষ	RDE0148999 ফটো উপলব্ধ	453 নাম : সুজাতা ৰয় পিতাৰ নাম: অৰুণ ৰয় ঘৰ নং : 47ক বয়স : 26 লিঙ্গ : মহিলা	CLY0304931 ফটো উপলব্ধ	454 নাম : সপন ৰয় পিতাৰ নাম: ৰায়মোহন ৰয় ঘৰ নং : 89ক বয়স : 46 লিঙ্গ : পুৰুষ	CLY4438806 ফটো উপলব্ধ
455 নাম : লক্ষীৰানী ৰয় স্বামীৰ নাম: ৰায় মোহন ৰয় ঘৰ নং : 89ক বয়স : 44 লিঙ্গ : মহিলা	CLY4441230 ফটো উপলব্ধ	456 নাম : সীমা ৰয় স্বামীৰ নাম: অৰুন ৰয় ঘৰ নং : 89ক বয়স : 43 লিঙ্গ : মহিলা	CLY4438839 ফটো উপলব্ধ	457 নাম : মনতী ৰয় স্বামীৰ নাম: স্বপন ৰয় ঘৰ নং : 89ক বয়স : 43 লিঙ্গ : মহিলা	CLY4438828 ফটো উপলব্ধ
458 নাম : মিনতী ৰয় পিতাৰ নাম: ৰায়মোহন ৰয় ঘৰ নং : 89ক বয়স : 36 লিঙ্গ : মহিলা	CLY4438793 ফটো উপলব্ধ	459 নাম : নিশান দে পিতাৰ নাম: নিতাই দে ঘৰ নং : 48 বয়স : 22 লিঙ্গ : পুৰুষ	CLY5676572 ফটো উপলব্ধ	460 নাম : অনিল মালাকাৰ পিতাৰ নাম: বিৰেন্দ্ৰ মালাকাৰ ঘৰ নং : 89 বয়স : 45 লিঙ্গ : পুৰুষ	CLY4438851 ফটো উপলব্ধ
461 নাম : সুনিল মালাকাৰ পিতাৰ নাম: বিৰেন্দ্ৰ মালাকাৰ ঘৰ নং : 89 বয়স : 42 লিঙ্গ : পুৰুষ	CLY4438862 ফটো উপলব্ধ	462 নাম : বিপ্লব মালাকাৰ পিতাৰ নাম: বিৰেন্দ্ৰ মালাকাৰ ঘৰ নং : 89 বয়স : 41 লিঙ্গ : পুৰুষ	CLY4438873 ফটো উপলব্ধ	463 নাম : সীতা মালাকাৰ স্বামীৰ নাম: সুনিল মালাকাৰ ঘৰ নং : 89 বয়স : 40 লিঙ্গ : মহিলা	CLY4438840 ফটো উপলব্ধ
464 নাম : তলসিৱানী বিপ্লোব মালকৰ স্বামীৰ নাম: বিপ্লব মালাকাৰ ঘৰ নং : 89 বয়স : 37 লিঙ্গ : মহিলা	CLY0065797 ফটো উপলব্ধ	465 নাম : নমিতা মালাকাৰ পিতাৰ নাম: অনিল মালাকাৰ ঘৰ নং : 89 বয়স : 36 লিঙ্গ : মহিলা	CLY4438895 ফটো উপলব্ধ	466 নাম : নিপু মালাকাৰ পিতাৰ নাম: বিৰেন্দ্ৰ মালাকাৰ ঘৰ নং : 89 বয়স : 34 লিঙ্গ : পুৰুষ	CLY4438884 ফটো উপলব্ধ
467 নাম : অৰুন চন্দ্ৰ ৰয় পিতাৰ নাম: ৰায়মোহন ৰয় ঘৰ নং : 89ক বয়স : 47 লিঙ্গ : পুৰুষ	CLY4438317 ফটো উপলব্ধ	468 নাম : শম্ভু মালাকাৰ পিতাৰ নাম: জামিলী মালাকাৰ ঘৰ নং : 50 বয়স : 62 লিঙ্গ : পুৰুষ	CLY4438908 ফটো উপলব্ধ	469 নাম : কল্পনা মালাকাৰ স্বামীৰ নাম: শম্ভু মালাকাৰ ঘৰ নং : 50 বয়স : 49 লিঙ্গ : মহিলা	CLY4438919 ফটো উপলব্ধ
470 নাম : চামিৰন মালাকাৰ পিতাৰ নাম: চন্দ্ৰ মালাকাৰ ঘৰ নং : 50 বয়স : 32 লিঙ্গ : পুৰুষ	CLY4438920 ফটো উপলব্ধ	471 নাম : পিংকী মালাকাৰ পিতাৰ নাম: সোমভূ মালাকাৰ ঘৰ নং : 50 বয়স : 30 লিঙ্গ : মহিলা	CLY0068478 ফটো উপলব্ধ	472 নাম : মন্দাৰানী দে পিতাৰ নাম: মুকুল দে ঘৰ নং : 51ক বয়স : 27 লিঙ্গ : মহিলা	CLY0069658 ফটো উপলব্ধ
473 নাম : মুকুল দে পিতাৰ নাম: মনোৰঞ্জন দে ঘৰ নং : 51খ বয়স : 62 লিঙ্গ : পুৰুষ	CLY4438964 ফটো উপলব্ধ	D 474 নাম : অনিতা দে স্বামীৰ নাম: মুকুল দে ঘৰ নং : 51খ বয়স : 57 লিঙ্গ : মহিলা	CLY4438975 ফটো উপলব্ধ	D 475 নাম : অজয় দে পিতাৰ নাম: মনোৰঞ্জন দে ঘৰ নং : 51ক বয়স : 43 লিঙ্গ : পুৰুষ	CLY4438942 ফটো উপলব্ধ
D 476 নাম : শোভাৰানী দে স্বামীৰ নাম: আদিৰ দে ঘৰ নং : 51ক বয়স : 39 লিঙ্গ : মহিলা	CLY4438953 ফটো উপলব্ধ	477 নাম : মৃত্যুঞ্জয় ডে অন্যান্য: মন্দাৰাণি ডে ঘৰ নং : 52 বয়স : 34 লিঙ্গ : পুৰুষ	CLY0491969 ফটো উপলব্ধ	478 নাম : মৃদল ডে অন্যান্য: মন্দাৰাণি ডে ঘৰ নং : 52 বয়স : 25 লিঙ্গ : পুৰুষ	CLY0492520 ফটো উপলব্ধ



479 নাম : অবলা দে স্বামীৰ নাম: ভানু দে ঘৰ নং : ৫৩ বয়স : 55 লিঙ্গ : মহিলা	CLY4439003 ফটো উপলব্ধ	480 নাম : অভি দে পিতাৰ নাম: ভানু দে ঘৰ নং : ৫৩ বয়স : 32 লিঙ্গ : পুৰুষ	CLY0118927 ফটো উপলব্ধ	481 নাম : লালমোহন শীল পিতাৰ নাম: ৰামচন্দ্ৰ শীল ঘৰ নং : ৫৬ বয়স : 81 লিঙ্গ : পুৰুষ	CLY4439036 ফটো উপলব্ধ
482 নাম : বাশন্তী শীল স্বামীৰ নাম: লালমোহন শীল ঘৰ নং : ৫৬ বয়স : 61 লিঙ্গ : মহিলা	CLY4439047 ফটো উপলব্ধ	483 নাম : নন্দ শীল পিতাৰ নাম: লালমোহন শীল ঘৰ নং : ৫৬ বয়স : 41 লিঙ্গ : পুৰুষ	CLY4439058 ফটো উপলব্ধ	484 নাম : বনজিত দাস পিতাৰ নাম: চায়াৰঞ্জন দাস ঘৰ নং : ৫৬ বয়স : 38 লিঙ্গ : পুৰুষ	CLY4439070 ফটো উপলব্ধ
485 নাম : আনন্দ শীল পিতাৰ নাম: লালমোহন শীল ঘৰ নং : ৫৬ বয়স : 38 লিঙ্গ : পুৰুষ	CLY4439069 ফটো উপলব্ধ	486 নাম : বিন্দ্যা দাস স্বামীৰ নাম: বনজিত দাস ঘৰ নং : ৫৬ বয়স : 36 লিঙ্গ : মহিলা	CLY4439081 ফটো উপলব্ধ	487 নাম : বিনন্দ শীল পিতাৰ নাম: লালমোহন শীল ঘৰ নং : ৫৬ বয়স : 34 লিঙ্গ : পুৰুষ	CLY4439092 ফটো উপলব্ধ
488 নাম : ৰাকেশ দাশ পিতাৰ নাম: ৰমেশ দাশ ঘৰ নং : 56 বয়স : 23 লিঙ্গ : পুৰুষ	CLY0446914 ফটো উপলব্ধ	489 নাম : প্ৰিয়াঙ্কা দাস স্বামীৰ নাম: ৰিটেন্দ্ৰ দাস ঘৰ নং : 56কে বয়স : 22 লিঙ্গ : মহিলা	CLY5670252 ফটো উপলব্ধ	490 নাম : ৰাখী দাস পিতাৰ নাম: ৰমেশ দাস ঘৰ নং : 56কে বয়স : 19 লিঙ্গ : মহিলা	RDE0105940 ফটো উপলব্ধ
491 নাম : ৰতন চন্দ্ৰ দাস পিতাৰ নাম: চায়াৰঞ্জন দাস ঘৰ নং : ৫৬ক বয়স : 58 লিঙ্গ : পুৰুষ	CLY4439161 ফটো উপলব্ধ	# 492 নাম : পদ্মাৰানী দাস স্বামীৰ নাম: ৰায়মোহন দাস ঘৰ নং : 248 বয়স : 57 লিঙ্গ : মহিলা	CLY4441729 ফটো উপলব্ধ	# 493 নাম : ৰমেশ দাস পিতাৰ নাম: চায়াৰঞ্জন দাস ঘৰ নং : ৫৬ক বয়স : 50 লিঙ্গ : পুৰুষ	CLY4439138 ফটো উপলব্ধ
494 নাম : প্ৰমিলা দাস স্বামীৰ নাম: ৰতন দাস ঘৰ নং : ৫৬ক বয়স : 47 লিঙ্গ : মহিলা	CLY4439116 ফটো উপলব্ধ	495 নাম : ৰাম দাস পিতাৰ নাম: ৰতন দাস ঘৰ নং : ৫৬ক বয়স : 42 লিঙ্গ : পুৰুষ	CLY4439105 ফটো উপলব্ধ	# 496 নাম : পদ্মাৰানী দাস স্বামীৰ নাম: ৰমেশ দাস ঘৰ নং : ৫৬ক বয়স : 42 লিঙ্গ : মহিলা	CLY4439149 ফটো উপলব্ধ
497 নাম : ৰিতা ৰানী দাস স্বামীৰ নাম: ৰামু দাস ঘৰ নং : ৫৬ক বয়স : 31 লিঙ্গ : মহিলা	CLY1582258 ফটো উপলব্ধ	# 498 নাম : ৰচিন্দ্ৰ দাস পিতাৰ নাম: ৰায় মোহন দাস ঘৰ নং : 248 বয়স : 30 লিঙ্গ : পুৰুষ	CLY4441252 ফটো উপলব্ধ	499 নাম : ৰিতেন্দ্ৰ দাস পিতাৰ নাম: ৰায়মোহন দাস ঘৰ নং : ৫৬ক বয়স : 29 লিঙ্গ : পুৰুষ	CLY4441730 ফটো উপলব্ধ
# 500 নাম : সংগীতা দে দাস স্বামীৰ নাম: বিমল দাস ঘৰ নং : 248 বয়স : 29 লিঙ্গ : মহিলা	CLY4441752 ফটো উপলব্ধ	S 501 নাম : অঞ্জনা দাস পিতাৰ নাম: ৰাইমোহন দাস ঘৰ নং : ৫৬ক বয়স : 29 লিঙ্গ : মহিলা	CLY1582247 ফটো উপলব্ধ	D 502 নাম : প্ৰনেশ ঘোষ পিতাৰ নাম: পৰেশ ঘোষ ঘৰ নং : ৫৬ বয়স : 62 লিঙ্গ : পুৰুষ	CLY4439183 ফটো উপলব্ধ
503 নাম : ৰুফেলা ঘোষ স্বামীৰ নাম: সঞ্জীৱ ঘোষ ঘৰ নং : ৫৮ বয়স : 56 লিঙ্গ : মহিলা	CLY0185603 ফটো উপলব্ধ	S 504 নাম : অনিতা ঘোষ স্বামীৰ নাম: পৰেশ ঘোষ ঘৰ নং : ৫৮ বয়স : 52 লিঙ্গ : মহিলা	CLY4439194 ফটো উপলব্ধ	505 নাম : সঞ্জীৱ ঘোষ পিতাৰ নাম: পৰেশ ঘোষ ঘৰ নং : ৫৮ বয়স : 51 লিঙ্গ : পুৰুষ	CLY4439229 ফটো উপলব্ধ
S 506 নাম : চিত্ৰা ঘোষ স্বামীৰ নাম: ললিতা ঘোষ ঘৰ নং : ৫৮ বয়স : 43 লিঙ্গ : মহিলা	CLY4439218 ফটো উপলব্ধ	D 507 নাম : সুবল ঘোষ পিতাৰ নাম: পৰেশ ঘোষ ঘৰ নং : ৫৮ বয়স : 42 লিঙ্গ : পুৰুষ	CLY4439241 ফটো উপলব্ধ	D 508 নাম : ৰফলা ঘোষ স্বামীৰ নাম: সঞ্জীৱ ঘোষ ঘৰ নং : ৫৮ বয়স : 41 লিঙ্গ : মহিলা	CLY4439230 ফটো উপলব্ধ



509 নাম : বান ঘোষ পিতাৰ নাম: সঞ্জীৱ ঘোষ ঘৰ নং : ৫৮ বয়স : 28 লিঙ্গ : পুৰুষ	CLY0186171 ফটো উপলব্ধ	510 নাম : কাঞ্চন দে অন্যান্য: হিৰেন্দ্ৰ দে ঘৰ নং : 60 বয়স : 74 লিঙ্গ : পুৰুষ	RDE0086298 ফটো উপলব্ধ	D 511 নাম : কানচনা দে স্বামীৰ নাম: হিৰেন দে ঘৰ নং : ৬০ বয়স : 62 লিঙ্গ : মহিলা	CLY4439274 ফটো উপলব্ধ
512 নাম : অৰূপ দে পিতাৰ নাম: হিৰেন্দ্ৰ দে ঘৰ নং : 60 বয়স : 39 লিঙ্গ : পুৰুষ	RDE0086280 ফটো উপলব্ধ	S 513 নাম : অমৰ দে পিতাৰ নাম: হিৰেন্দ্ৰ দে ঘৰ নং : ৬০ বয়স : 37 লিঙ্গ : পুৰুষ	CLY4439263 ফটো উপলব্ধ	514 নাম : সমিৰন কুৰ পিতাৰ নাম: সচিন্দ্ৰ কুমাৰ কৰ ঘৰ নং : 61 বয়স : 46 লিঙ্গ : পুৰুষ	CLY0321786 ফটো উপলব্ধ
515 নাম : দীপিকা ধৰ স্বামীৰ নাম: সমিৰন কৰ ঘৰ নং : 61 বয়স : 27 লিঙ্গ : মহিলা	LRP0430157 ফটো উপলব্ধ	516 নাম : ৰবি গৌড় মাতৃৰ নাম: জেঠিআ গৌড় জেঠিআ গৌড় ঘৰ নং : 64 বয়স : 23 লিঙ্গ : পুৰুষ	CLY0463349 ফটো উপলব্ধ	517 নাম : সীতাৰাম বসুমতাৰী পিতাৰ নাম: ৰাজেন বসুমতাৰী ঘৰ নং : ৬৫ বয়স : 52 লিঙ্গ : পুৰুষ	CLY4439296 ফটো উপলব্ধ
518 নাম : কনশ্ৰী বসুমতাৰী স্বামীৰ নাম: সীতাৰাম বসুমতাৰী ঘৰ নং : ৬৫ বয়স : 47 লিঙ্গ : মহিলা	CLY4439309 ফটো উপলব্ধ	S 519 নাম : মংগল বসুমতাৰী পিতাৰ নাম: সীতাৰাম বসুমতাৰী ঘৰ নং : ৬৫ বয়স : 32 লিঙ্গ : পুৰুষ	CLY0338442 ফটো উপলব্ধ	520 নাম : সবিতা বসুমতাৰী পিতাৰ নাম: সীতাৰাম বসুমতাৰী ঘৰ নং : ৬৫ বয়স : 31 লিঙ্গ : মহিলা	CLY0077867 ফটো উপলব্ধ
521 নাম : অনুকুল দে পিতাৰ নাম: মনোৰঞ্জন দে ঘৰ নং : ৬৭ বয়স : 54 লিঙ্গ : পুৰুষ	CLY4439321 ফটো উপলব্ধ	D 522 নাম : মাধৱী দে স্বামীৰ নাম: অনুকুল দে ঘৰ নং : ৬৭ বয়স : 47 লিঙ্গ : মহিলা	CLY4439332 ফটো উপলব্ধ	523 নাম : সীমা দে পিতাৰ নাম: অনুকুল দে ঘৰ নং : ৬৭ বয়স : 31 লিঙ্গ : মহিলা	CLY0078535 ফটো উপলব্ধ
D 524 নাম : বানৰানী দাস স্বামীৰ নাম: সুৰেশ দাস ঘৰ নং : ৭২ বয়স : 75 লিঙ্গ : মহিলা	CLY4439354 ফটো উপলব্ধ	525 নাম : উত্তম দাস পিতাৰ নাম: সুৰেশ দাস ঘৰ নং : ৭২ বয়স : 45 লিঙ্গ : পুৰুষ	CLY4439387 ফটো উপলব্ধ	526 নাম : অৰ্চনা দাস পিতাৰ নাম: সুধাংশু দাস ঘৰ নং : ৭২ বয়স : 39 লিঙ্গ : মহিলা	CLY4439376 ফটো উপলব্ধ
D 527 নাম : স্বপ্নাৰানী দে স্বামীৰ নাম: কৃষ্ণদে ঘৰ নং : ৭৬ বয়স : 62 লিঙ্গ : মহিলা	CLY4439456 ফটো উপলব্ধ	D 528 নাম : মুক্তি দে স্বামীৰ নাম: নানতু দে ঘৰ নং : ৭৬ বয়স : 45 লিঙ্গ : মহিলা	CLY4439401 ফটো উপলব্ধ	D 529 নাম : নাইনা দে পিতাৰ নাম: মতিলাল দে ঘৰ নং : ৭৬ বয়স : 42 লিঙ্গ : পুৰুষ	CLY4439434 ফটো উপলব্ধ
530 নাম : ৰতা দে স্বামীৰ নাম: কৃষ্ণ দে ঘৰ নং : ৭৬ বয়স : 39 লিঙ্গ : মহিলা	CLY4439445 ফটো উপলব্ধ	531 নাম : পূজা দে পিতাৰ নাম: নটু দে ঘৰ নং : ৭৬ বয়স : 29 লিঙ্গ : মহিলা	CLY0124016 ফটো উপলব্ধ	532 নাম : ৰাজ দে পিতাৰ নাম: নটু দে ঘৰ নং : ৭৬ বয়স : 28 লিঙ্গ : পুৰুষ	CLY0124057 ফটো উপলব্ধ
533 নাম : আনিসা ডে পিতাৰ নাম: কৃষ্ণা ডে ঘৰ নং : 76 বয়স : 23 লিঙ্গ : মহিলা	CLY0447128 ফটো উপলব্ধ	534 নাম : বাবলি দে স্বামীৰ নাম: বাচ দে ঘৰ নং : ৭৭ বয়স : 39 লিঙ্গ : মহিলা	CLY4439467 ফটো উপলব্ধ	D 535 নাম : লিটন দে পিতাৰ নাম: কালিপদ দে ঘৰ নং : ৭৮ বয়স : 42 লিঙ্গ : পুৰুষ	CLY4439503 ফটো উপলব্ধ
536 নাম : হাৰান দে পিতাৰ নাম: মনিন্দ্ৰ দে ঘৰ নং : 78 ক বয়স : 57 লিঙ্গ : পুৰুষ	CLY4439514 ফটো উপলব্ধ	537 নাম : বিশাল ডে পিতাৰ নাম: হাৰান ডে ঘৰ নং : 78 ক বয়স : 25 লিঙ্গ : পুৰুষ	CLY0449967 ফটো উপলব্ধ	538 নাম : গৌৰী দে স্বামীৰ নাম: হাৰান দে ঘৰ নং : ৭৮ক বয়স : 49 লিঙ্গ : মহিলা	CLY4439525 ফটো উপলব্ধ



539 নাম : নিচু দে পিতাৰ নাম : মনিম্ৰ দে ঘৰ নং : ৭৮খ বয়স : 49 লিঙ্গ : পুৰুষ	CLY4439536 ফটো উপলব্ধ	D 540 নাম : নিৰঞ্জন সরকার মাতৃৰ নাম : জয় কুমাৰ সরকার ঘৰ নং : ৭৯ বয়স : 71 লিঙ্গ : পুৰুষ	CLY4439558 ফটো উপলব্ধ	D 541 নাম : গিতা বনি সরকার স্বামীৰ নাম : নিৰঞ্জন চৰকাৰ ঘৰ নং : ৭৯ বয়স : 64 লিঙ্গ : মহিলা	CLY4439569 ফটো উপলব্ধ
542 নাম : সমীৰ সেন পিতাৰ নাম : শঙ্কৰ সেন ঘৰ নং : ৮১ বয়স : 49 লিঙ্গ : পুৰুষ	CLY4439605 ফটো উপলব্ধ	543 নাম : প্ৰিয়াংকা চেন স্বামীৰ নাম : বিপ্লব চেন ঘৰ নং : 81 বয়স : 25 লিঙ্গ : মহিলা	CLY0310433 ফটো উপলব্ধ	544 নাম : চম্পা সেন পিতাৰ নাম : সমীৰ সেন ঘৰ নং : 81 বয়স : 19 লিঙ্গ : মহিলা	RDE0152348 ফটো উপলব্ধ
545 নাম : সঞ্জয় সেন পিতাৰ নাম : সুভাস চন্দ্ৰ সেন ঘৰ নং : 81ক বয়স : 24 লিঙ্গ : পুৰুষ	RDE0120519 ফটো উপলব্ধ	546 নাম : বিশ্বজিত সেন পিতাৰ নাম : শঙ্কৰ সেন ঘৰ নং : ৮১খ বয়স : 57 লিঙ্গ : পুৰুষ	CLY4439661 ফটো উপলব্ধ	547 নাম : সুভাষ চন্দ্ৰ সেন পিতাৰ নাম : শঙ্কৰ সেন ঘৰ নং : ৮১ক বয়স : 55 লিঙ্গ : পুৰুষ	CLY4439616 ফটো উপলব্ধ
548 নাম : ববী সেন স্বামীৰ নাম : বিশ্বজিত সেন ঘৰ নং : ৮১খ বয়স : 55 লিঙ্গ : মহিলা	CLY4439672 ফটো উপলব্ধ	549 নাম : শিল্পী সেন স্বামীৰ নাম : সুভাষ সেন ঘৰ নং : ৮১ক বয়স : 43 লিঙ্গ : মহিলা	CLY4439627 ফটো উপলব্ধ	550 নাম : ধনু সেন স্বামীৰ নাম : সমীৰ সেন ঘৰ নং : ৮১গ বয়স : 42 লিঙ্গ : মহিলা	CLY4439683 ফটো উপলব্ধ
551 নাম : বিল্বব সেন পিতাৰ নাম : শঙ্কৰ সেন ঘৰ নং : ৮১ক বয়স : 41 লিঙ্গ : পুৰুষ	CLY4439649 ফটো উপলব্ধ	552 নাম : বীংকু সেন স্বামীৰ নাম : অমৰ সেন ঘৰ নং : ৮১ক বয়স : 34 লিঙ্গ : মহিলা	CLY4439650 ফটো উপলব্ধ	553 নাম : বিনয় বৰ্জেন দে পিতাৰ নাম : বাকেশবৰ্জেন দে ঘৰ নং : ৮২ বয়স : 69 লিঙ্গ : পুৰুষ	CLY4439774 ফটো উপলব্ধ
554 নাম : মিৰাবানী দে স্বামীৰ নাম : বিনয় বৰ্জেন দে ঘৰ নং : ৮২ বয়স : 62 লিঙ্গ : মহিলা	CLY4439809 ফটো উপলব্ধ	S 555 নাম : মেলাবানী দে স্বামীৰ নাম : প্ৰভাত দে ঘৰ নং : ৮২ বয়স : 62 লিঙ্গ : মহিলা	CLY4439729 ফটো উপলব্ধ	556 নাম : সোমা দে স্বামীৰ নাম : প্ৰদীপ দে ঘৰ নং : ৮২ বয়স : 46 লিঙ্গ : মহিলা	CLY4439832 ফটো উপলব্ধ
557 নাম : বিজয় দে পিতাৰ নাম : বিনয়বৰ্জেন দে ঘৰ নং : ৮২ বয়স : 41 লিঙ্গ : পুৰুষ	CLY4439796 ফটো উপলব্ধ	558 নাম : প্ৰদীপ দে পিতাৰ নাম : প্ৰভাত দে ঘৰ নং : ৮২ বয়স : 41 লিঙ্গ : পুৰুষ	CLY4439730 ফটো উপলব্ধ	559 নাম : পৰিমল দে পিতাৰ নাম : প্ৰভাত দে ঘৰ নং : ৮২ বয়স : 39 লিঙ্গ : পুৰুষ	CLY4439741 ফটো উপলব্ধ
560 নাম : প্ৰনয় দে পিতাৰ নাম : প্ৰভাত দে ঘৰ নং : ৮২ বয়স : 37 লিঙ্গ : পুৰুষ	CLY4439752 ফটো উপলব্ধ	561 নাম : উজ্জল দে পিতাৰ নাম : বিনয়বৰ্জেন দে ঘৰ নং : ৮২ বয়স : 37 লিঙ্গ : পুৰুষ	CLY4439785 ফটো উপলব্ধ	562 নাম : হিৰা বনি পুৰকায়স্থ স্বামীৰ নাম : প্ৰনয় দে ঘৰ নং : 82 বয়স : 35 লিঙ্গ : মহিলা	CLY0312876 ফটো উপলব্ধ
563 নাম : বিজয়া দে স্বামীৰ নাম : বিজয় দে ঘৰ নং : ৮২ বয়স : 33 লিঙ্গ : মহিলা	CLY4439821 ফটো উপলব্ধ	564 নাম : উৰ্মিলা দে স্বামীৰ নাম : পৰিমল দে ঘৰ নং : ৮২ বয়স : 32 লিঙ্গ : মহিলা	CLY4439810 ফটো উপলব্ধ	565 নাম : সুদেশ বৰ্জেন দে পিতাৰ নাম : বাকেশ দে ঘৰ নং : ৮৪ বয়স : 72 লিঙ্গ : পুৰুষ	CLY4439854 ফটো উপলব্ধ
566 নাম : নাৰু দে পিতাৰ নাম : সুদেশ দে ঘৰ নং : ৮৪ বয়স : 47 লিঙ্গ : পুৰুষ	CLY4439865 ফটো উপলব্ধ	567 নাম : নিতাই দে পিতাৰ নাম : সুদেশ দে ঘৰ নং : ৮৪ বয়স : 47 লিঙ্গ : পুৰুষ	CLY4439876 ফটো উপলব্ধ	568 নাম : মিনতী দে স্বামীৰ নাম : নাৰু দে ঘৰ নং : ৮৪ বয়স : 43 লিঙ্গ : মহিলা	CLY4439901 ফটো উপলব্ধ



বিধানসভা সমষ্টিৰ নম্বৰ আৰু নাম : 109-হাওৰাঘাট  
অংশৰ নম্বৰ আৰু নাম : 4-দংকা চিংথু বজাৰ গাওঁ

569 নাম : সজল দে পিতাৰ নাম: সুদেশ দে ঘৰ নং : ৮৪ বয়স : 41 লিঙ্গ : পুৰুষ	CLY4439887 ফটো উপলব্ধ	570 নাম : কুমা দে স্বামীৰ নাম: নিতাই দে ঘৰ নং : ৮৪ বয়স : 37 লিঙ্গ : মহিলা	CLY4439898 ফটো উপলব্ধ	571 নাম : সুমা দে স্বামীৰ নাম: সজল দে ঘৰ নং : ৮৪ বয়স : 34 লিঙ্গ : মহিলা	CLY4439843 ফটো উপলব্ধ
572 নাম : পূৰ্ণিমা দে মাতৃৰ নাম: মিনতী দে ঘৰ নং : 84 বয়স : 31 লিঙ্গ : মহিলা	CLY5671870 ফটো উপলব্ধ	573 নাম : পূৰ্ণিমা দে পিতাৰ নাম: নাৰু দে ঘৰ নং : ৮৪ বয়স : 28 লিঙ্গ : পুৰুষ	CLY0125427 ফটো উপলব্ধ	574 নাম : জিন্মী ডে পিতাৰ নাম: নিতাই ডে ঘৰ নং : 84 বয়স : 24 লিঙ্গ : মহিলা	CLY0359042 ফটো উপলব্ধ
575 নাম : মেলা গোৱালা স্বামীৰ নাম: কাতিক গোৱালা ঘৰ নং : ৮৮ বয়স : 33 লিঙ্গ : মহিলা	CLY0338418 ফটো উপলব্ধ	#2 576 নাম : পাৰ্বাতি দাস পিতাৰ নাম: ৰতন দাস ঘৰ নং : 56ক বয়স : 30 লিঙ্গ : মহিলা	CLY0327288 ফটো উপলব্ধ	#2 577 নাম : লখন দাস পিতাৰ নাম: ৰতন দাস ঘৰ নং : 56ক বয়স : 29 লিঙ্গ : পুৰুষ	CLY0327718 ফটো উপলব্ধ
578 নাম : প্ৰতাপ গোৱালা পিতাৰ নাম: ৰাম গোৱালা ঘৰ নং : 104 বয়স : 22 লিঙ্গ : পুৰুষ	RDE0064394 ফটো উপলব্ধ	579 নাম : আৰতি গৱালা স্বামীৰ নাম: পৱন গৱালা ঘৰ নং : ১০৪ ক বয়স : 35 লিঙ্গ : মহিলা	CLY0006627 ফটো উপলব্ধ	S 580 নাম : ৰাম গোৱালা পিতাৰ নাম: উদ্দেশ্য গোৱালা ঘৰ নং : ১০৪ক বয়স : 52 লিঙ্গ : পুৰুষ	CLY4439945 ফটো উপলব্ধ
581 নাম : গীতা গোৱালা পিতাৰ নাম: ৰাম গোৱালা ঘৰ নং : ১০৪ক বয়স : 46 লিঙ্গ : মহিলা	CLY4439967 ফটো উপলব্ধ	582 নাম : কম্পনা কোল পিতাৰ নাম: তুলাৰাম কোল ঘৰ নং : 106 বয়স : 24 লিঙ্গ : মহিলা	CLY0402487 ফটো উপলব্ধ	583 নাম : ৰাস্টহল শাহ পিতাৰ নাম: নন্দ লাল শাহ ঘৰ নং : ১০৮ বয়স : 62 লিঙ্গ : পুৰুষ	CLY4440033 ফটো উপলব্ধ
584 নাম : দেৱান চাহ স্বামীৰ নাম: মোহন চাহ ঘৰ নং : ১০৮ বয়স : 55 লিঙ্গ : মহিলা	CLY4440044 ফটো উপলব্ধ	585 নাম : ৰাজা চাহ পিতাৰ নাম: ৰামটহল চাহ ঘৰ নং : 108 বয়স : 28 লিঙ্গ : পুৰুষ	RDE0052795 ফটো উপলব্ধ	S 586 নাম : সুভাষ চৌহান পিতাৰ নাম: জ্ঞানৰধন চৌহান ঘৰ নং : ১১৪ বয়স : 49 লিঙ্গ : পুৰুষ	CLY4440066 ফটো উপলব্ধ
S 587 নাম : লক্ষ্মী শাহ পিতাৰ নাম: প্ৰভু শাহ ঘৰ নং : ১১০ বয়স : 45 লিঙ্গ : পুৰুষ	CLY4440099 ফটো উপলব্ধ	S 588 নাম : ললিতা দেৱী স্বামীৰ নাম: লক্ষ্মী শাহ ঘৰ নং : ১১০ বয়স : 38 লিঙ্গ : মহিলা	CLY4440113 ফটো উপলব্ধ	S 589 নাম : অজয় শাহ পিতাৰ নাম: লক্ষ্মী শাহ ঘৰ নং : 120 বয়স : 27 লিঙ্গ : পুৰুষ	CLY5677935 ফটো উপলব্ধ
590 নাম : কুন্তী গৌড় পিতাৰ নাম: ভূটিয়া গৌড় ঘৰ নং : ১১১খ বয়স : 39 লিঙ্গ : মহিলা	CLY4440157 ফটো উপলব্ধ	591 নাম : মালতী গৌড় পিতাৰ নাম: ভূটিয়া গৌড় ঘৰ নং : ১১১খ বয়স : 39 লিঙ্গ : মহিলা	CLY4440168 ফটো উপলব্ধ	592 নাম : চন্ডৰাম গৌড় পিতাৰ নাম: ভূটিয়া গৌড় ঘৰ নং : ১১১ বয়স : 35 লিঙ্গ : পুৰুষ	CLY4440179 ফটো উপলব্ধ
593 নাম : ৰেখা গৌড় স্বামীৰ নাম: ৰমেশ গৌড় ঘৰ নং : ১১১খ বয়স : 45 লিঙ্গ : মহিলা	CLY4440191 ফটো উপলব্ধ	594 নাম : মুনী গৌৰ স্বামীৰ নাম: সন্তাৰাম গৌৰ ঘৰ নং : ১১১খ বয়স : 36 লিঙ্গ : মহিলা	CLY4440204 ফটো উপলব্ধ	595 নাম : অমিত দে পিতাৰ নাম: অধীৰ দে ঘৰ নং : 223 বয়স : 41 লিঙ্গ : পুৰুষ	CLY0321513 ফটো উপলব্ধ
596 নাম : পিথকি দে স্বামীৰ নাম: অমিত দে ঘৰ নং : 223 বয়স : 37 লিঙ্গ : মহিলা	CLY0330118 ফটো উপলব্ধ	597 নাম : নবমিতা দে পিতাৰ নাম: মানিক দে ঘৰ নং : 223 বয়স : 21 লিঙ্গ : মহিলা	RDE0008060 ফটো উপলব্ধ	598 নাম : বিমল দাস পিতাৰ নাম: ৰায়মোহন দাস ঘৰ নং : 248 বয়স : 36 লিঙ্গ : পুৰুষ	CLY4441241 ফটো উপলব্ধ



599	DML0164863
নাম : ধ্ৰুবজ্যোতি দে পিতাৰ নাম: ধনঞ্জয় দে ঘৰ নং : 287 বয়স : 28 লিঙ্গ : পুৰুষ	ফটো উপলব্ধ

600	CLY0380535
নাম : হাৰাধন দাশ পিতাৰ নাম: উপেন্দ্ৰ কুমাৰ দাশ ঘৰ নং : 298 বয়স : 41 লিঙ্গ : পুৰুষ	ফটো উপলব্ধ

601	DML7736267
নাম : ধনঞ্জয় দে পিতাৰ নাম: ধীৰেন্দ্ৰ কুমাৰ দে ঘৰ নং : 43 বয়স : 58 লিঙ্গ : পুৰুষ	ফটো উপলব্ধ

602	DML1172378
নাম : পূজা দে স্বামীৰ নাম: দিব্যাজ্যোতি দে ঘৰ নং : 386 বয়স : 25 লিঙ্গ : মহিলা	ফটো উপলব্ধ

603	DML0454975
নাম : দিব্যাজ্যোতি দে পিতাৰ নাম: ধনঞ্জয় দে ঘৰ নং : 386 বয়স : 24 লিঙ্গ : পুৰুষ	ফটো উপলব্ধ

604	RDE0051763
নাম : শিল্পী কৰ স্বামীৰ নাম: সমীৰ কৰ ঘৰ নং : ডোংকটাংগু বাজাৰ বয়স : 55 লিঙ্গ : মহিলা	ফটো উপলব্ধ

605	RDE0051011
নাম : সোমঅৰজীত কৰ পিতাৰ নাম: সমীৰ কৰ ঘৰ নং : ডোংকটাংগু বাজাৰ বয়স : 26 লিঙ্গ : পুৰুষ	ফটো উপলব্ধ



606 নাম : ফুলসিংহ বসুমতাৰী পিতাৰ নাম: হিৰেন বসুমতাৰী ঘৰ নং : 1 বয়স : 47 লিঙ্গ : পুৰুষ	CLY4440215 ফটো উপলব্ধ	607 নাম : বেখা বসুমতাৰী স্বামীৰ নাম: ফুল ছিং বসুমতাৰী ঘৰ নং : 1 বয়স : 42 লিঙ্গ : মহিলা	CLY4441263 ফটো উপলব্ধ	608 নাম : অঞ্জলী চাহ পিতাৰ নাম: বুধুৰাম চাহ ঘৰ নং : 1 বয়স : 20 লিঙ্গ : মহিলা	RDE0012732 ফটো উপলব্ধ
609 নাম : বিশাল চাহ মাতৃৰ নাম: দামা চাহ ঘৰ নং : 2সী বয়স : 23 লিঙ্গ : পুৰুষ	RDE0018861 ফটো উপলব্ধ	610 নাম : প্ৰমিলা চাহ মাতৃৰ নাম: বিন্দা চাহ ঘৰ নং : 2ক বয়স : 26 লিঙ্গ : মহিলা	RDE0009142 ফটো উপলব্ধ	611 নাম : দিক্ৰিষা ভৰালী চাহ স্বামীৰ নাম: সন্তোষ চাহ ঘৰ নং : 2ক বয়স : 20 লিঙ্গ : মহিলা	RDE0009258 ফটো উপলব্ধ
612 নাম : ভগ চাহ পিতাৰ নাম: বিশ্বৰাম চাহ ঘৰ নং : 2খ বয়স : 74 লিঙ্গ : পুৰুষ	CLY4440226 ফটো উপলব্ধ	613 নাম : বিন্দা চাহ স্বামীৰ নাম: কোবৰছিং চাহ ঘৰ নং : 2খ বয়স : 52 লিঙ্গ : মহিলা	CLY4440248 ফটো উপলব্ধ	614 নাম : দামা চাহ স্বামীৰ নাম: পৰ্বনছিং চাহ ঘৰ নং : 2গ বয়স : 45 লিঙ্গ : মহিলা	CLY4440259 ফটো উপলব্ধ
615 নাম : সন্তোষ চাহ পিতাৰ নাম: কোৱাৰ ছিং চাহ ঘৰ নং : 2খ বয়স : 30 লিঙ্গ : পুৰুষ	CLY4441274 ফটো উপলব্ধ	616 নাম : গনেশ চাহ পিতাৰ নাম: হিৰা চাহ ঘৰ নং : 3 বয়স : 87 লিঙ্গ : পুৰুষ	CLY4440260 ফটো উপলব্ধ	617 নাম : মানমতী চাহ স্বামীৰ নাম: গনেশ চাহ ঘৰ নং : 3 বয়স : 72 লিঙ্গ : মহিলা	CLY4441285 ফটো উপলব্ধ
618 নাম : কুন্তিবাই চাহ স্বামীৰ নাম: গনেশ চাহ ঘৰ নং : 3 বয়স : 55 লিঙ্গ : মহিলা	CLY4440271 ফটো উপলব্ধ	619 নাম : দিলিপ চাহ পিতাৰ নাম: গনেশ চাহ ঘৰ নং : 3 বয়স : 52 লিঙ্গ : পুৰুষ	CLY4440282 ফটো উপলব্ধ	620 নাম : দিন চাহ পিতাৰ নাম: গনেশ চাহ ঘৰ নং : 3 বয়স : 49 লিঙ্গ : পুৰুষ	CLY4440293 ফটো উপলব্ধ
621 নাম : মেলা চাহ স্বামীৰ নাম: দিনো চাহ ঘৰ নং : 3 বয়স : 44 লিঙ্গ : মহিলা	CLY4440306 ফটো উপলব্ধ	622 নাম : নাৰায়ন চাহ পিতাৰ নাম: গনেশ চাহ ঘৰ নং : 3 বয়স : 42 লিঙ্গ : পুৰুষ	CLY4440317 ফটো উপলব্ধ	623 নাম : গীতা চাহ স্বামীৰ নাম: দিলীপ চাহ ঘৰ নং : 3 বয়স : 39 লিঙ্গ : মহিলা	CLY4441296 ফটো উপলব্ধ
624 নাম : বৰত শাহ পিতাৰ নাম: চেতু শাহ ঘৰ নং : 03 বয়স : 25 লিঙ্গ : পুৰুষ	CLY0347732 ফটো উপলব্ধ	625 নাম : গায়ত্ৰী সাহ স্বামীৰ নাম: নাৰায়ণ সাহ ঘৰ নং : 03 বয়স : 24 লিঙ্গ : মহিলা	CLY0335745 ফটো উপলব্ধ	626 নাম : নীলোম কুমাৰী চাহ স্বামীৰ নাম: দিনু চাহ ঘৰ নং : 3 বয়স : 20 লিঙ্গ : মহিলা	RDE0096719 ফটো উপলব্ধ
627 নাম : মনোজ চাহ মাতৃৰ নাম: দমা চাহ ঘৰ নং : 03 বয়স : 19 লিঙ্গ : পুৰুষ	RDE0154716 ফটো উপলব্ধ	628 নাম : জুলী বৰা শমা স্বামীৰ নাম: বুপচাদ শৰ্মা ঘৰ নং : 08 বয়স : 26 লিঙ্গ : মহিলা	CLY0338475 ফটো উপলব্ধ	629 নাম : প্ৰেমলতা গৌড় স্বামীৰ নাম: অজয় গৌড় ঘৰ নং : 04 বয়স : 20 লিঙ্গ : মহিলা	RDE0021071 ফটো উপলব্ধ
630 নাম : আকাশ গৌড় পিতাৰ নাম: ৰাজ কুমাৰ গৌড় ঘৰ নং : 4 ক বয়স : 22 লিঙ্গ : পুৰুষ	CLY0453761 ফটো উপলব্ধ	S 631 নাম : জুন গৌড় পিতাৰ নাম: ৰাজেন গৌড় ঘৰ নং : 4 ক বয়স : 25 লিঙ্গ : পুৰুষ	CLY0435461 ফটো উপলব্ধ	632 নাম : পূৰ্ণিমা গৌড় স্বামীৰ নাম: আকাশ গৌড় ঘৰ নং : 4 ক বয়স : 25 লিঙ্গ : মহিলা	RDE0014050 ফটো উপলব্ধ
633 নাম : ৰাজকুমাৰ গৌড় পিতাৰ নাম: মায়াৰাম গৌড় ঘৰ নং : 8 ক বয়স : 57 লিঙ্গ : পুৰুষ	CLY4440328 ফটো উপলব্ধ	S 634 নাম : ৰাজেন গৌড় পিতাৰ নাম: মায়াৰাম গৌড় ঘৰ নং : 8 খ বয়স : 53 লিঙ্গ : পুৰুষ	CLY4440373 ফটো উপলব্ধ	S 635 নাম : মুংগেছিম গৌড় স্বামীৰ নাম: ৰাজকুমাৰ গৌড় ঘৰ নং : 8 ক বয়স : 50 লিঙ্গ : মহিলা	CLY4440339 ফটো উপলব্ধ



636 নাম : ৰাজু গৌড় পিতাৰ নাম: মায়ীৰাম গৌড় ঘৰ নং : 8ক বয়স : 49 লিঙ্গ : পুৰুষ	CLY4440340 ফটো উপলব্ধ	637 নাম : বনী গৌড় স্বামীৰ নাম: ৰাজেন গৌড় ঘৰ নং : 8খ বয়স : 44 লিঙ্গ : মহিলা	CLY4440384 ফটো উপলব্ধ	638 নাম : ললিতা গৌড় স্বামীৰ নাম: ৰাজু গৌড় ঘৰ নং : 8ক বয়স : 43 লিঙ্গ : মহিলা	CLY4440351 ফটো উপলব্ধ
639 নাম : ব্ৰিজকুমাৰ চাহু পিতাৰ নাম: ফুলাছিং চাহু ঘৰ নং : ৫ বয়স : 53 লিঙ্গ : পুৰুষ	CLY4440419 ফটো উপলব্ধ	640 নাম : দেবপ্ৰসাদ চাহু পিতাৰ নাম: ফুলাছিং চাহু ঘৰ নং : ৫ বয়স : 47 লিঙ্গ : পুৰুষ	CLY4440420 ফটো উপলব্ধ	641 নাম : গৌৰী চাহু স্বামীৰ নাম: ব্ৰিজ চাহু ঘৰ নং : ৫ বয়স : 45 লিঙ্গ : মহিলা	CLY4440442 ফটো উপলব্ধ
642 নাম : শৰাং দাস্‌মাৰী পিতাৰ নাম: লক্ষ্মীন্দৰ দাস্‌মাৰী ঘৰ নং : 05 বয়স : 25 লিঙ্গ : পুৰুষ	CLY0464040 ফটো উপলব্ধ	643 নাম : বেবাবাস্তি শাহু পিতাৰ নাম: ব্ৰিজ কুমাৰ শাহু ঘৰ নং : 05 বয়স : 22 লিঙ্গ : মহিলা	CLY0450486 ফটো উপলব্ধ	644 নাম : শ্যামলাল চাহু পিতাৰ নাম: ব্ৰিশ কুমাৰ চাহু ঘৰ নং : 05 বয়স : 20 লিঙ্গ : পুৰুষ	RDE0046235 ফটো উপলব্ধ
645 নাম : আলাইশ্ৰী বসুমতাৰী স্বামীৰ নাম: হেমচন্দ্ৰ বসুমতাৰী ঘৰ নং : ৮ বয়স : 67 লিঙ্গ : মহিলা	CLY4440464 ফটো উপলব্ধ	646 নাম : হেমচন্দ্ৰ বসুমতাৰী পিতাৰ নাম: ব্ৰজমোহন বসুমতাৰী ঘৰ নং : ৮ বয়স : 45 লিঙ্গ : পুৰুষ	CLY4440453 ফটো উপলব্ধ	647 নাম : সঞ্জিব বসুমতাৰী পিতাৰ নাম: হেম চন্দ্ৰ বসুমতাৰী ঘৰ নং : ৮ বয়স : 26 লিঙ্গ : পুৰুষ	CLY0124925 ফটো উপলব্ধ
648 নাম : অনিমা গৌড় পিতাৰ নাম: ৰাজু গৌড় ঘৰ নং : 8ক বয়স : 22 লিঙ্গ : মহিলা	RDE0014084 ফটো উপলব্ধ	649 নাম : ৰবিলাল ব্ৰহ্ম পিতাৰ নাম: বেৰগ ব্ৰহ্ম ঘৰ নং : ৯ বয়স : 62 লিঙ্গ : পুৰুষ	CLY4440475 ফটো উপলব্ধ	650 নাম : নীৰলা ব্ৰহ্ম স্বামীৰ নাম: ৰবিলাল ব্ৰহ্ম ঘৰ নং : ৯ বয়স : 52 লিঙ্গ : মহিলা	CLY4440486 ফটো উপলব্ধ
651 নাম : দয়া ব্ৰহ্ম পিতাৰ নাম: বুবিলাল ব্ৰহ্ম ঘৰ নং : ৯ বয়স : 30 লিঙ্গ : মহিলা	CLY4441309 ফটো উপলব্ধ	652 নাম : পুৰমাই ব্ৰহ্ম পিতাৰ নাম: বুবিলাল ব্ৰহ্ম ঘৰ নং : ৯ বয়স : 26 লিঙ্গ : মহিলা	CLY0126797 ফটো উপলব্ধ	653 নাম : পিংকি গৌড় পিতাৰ নাম: সনাৰাম গৌড় ঘৰ নং : 09 বয়স : 25 লিঙ্গ : মহিলা	CLY0356956 ফটো উপলব্ধ
654 নাম : অন গৌড় পিতাৰ নাম: সনাৰাম গৌড় ঘৰ নং : 09 বয়স : 23 লিঙ্গ : মহিলা	CLY0357939 ফটো উপলব্ধ	655 নাম : পূজা ব্ৰহ্ম পিতাৰ নাম: ৰবিলাল ব্ৰহ্ম ঘৰ নং : 9 বয়স : 23 লিঙ্গ : মহিলা	CLY0435669 ফটো উপলব্ধ	656 নাম : মহাবীৰ চাহু পিতাৰ নাম: এত্ৰাৰী চাহু ঘৰ নং : ১০ বয়স : 89 লিঙ্গ : পুৰুষ	CLY4440497 ফটো উপলব্ধ
657 নাম : যমুনা চাহু স্বামীৰ নাম: মহাবীৰ চাহু ঘৰ নং : ১০ বয়স : 79 লিঙ্গ : মহিলা	CLY4440500 ফটো উপলব্ধ	658 নাম : চবিতা চাহু স্বামীৰ নাম: শঙ্কৰ চাহু ঘৰ নং : ১০ বয়স : 43 লিঙ্গ : মহিলা	CLY4440522 ফটো উপলব্ধ	659 নাম : শঙ্কৰ চাহু পিতাৰ নাম: মহাবীৰ চাহু ঘৰ নং : ১০ বয়স : 42 লিঙ্গ : পুৰুষ	CLY4440511 ফটো উপলব্ধ
660 নাম : মহেশ চাহু পিতাৰ নাম: মহাবীৰ চাহু ঘৰ নং : ১০ বয়স : 40 লিঙ্গ : পুৰুষ	CLY4440544 ফটো উপলব্ধ	661 নাম : মীনা চাহু স্বামীৰ নাম: শংকৰ চাহু ঘৰ নং : 10 বয়স : 37 লিঙ্গ : মহিলা	RDE0143933 ফটো উপলব্ধ	S 662 নাম : চীৰাত্ৰী শাহু পিতাৰ নাম: মহাবীৰ শাহু ঘৰ নং : 10 বয়স : ৪২ লিঙ্গ : মহিলা	CLY0257667 ফটো উপলব্ধ
663 নাম : ৰাধিকা চাহু স্বামীৰ নাম: মহেশ চাহু ঘৰ নং : ১০ বয়স : 31 লিঙ্গ : মহিলা	CLY0004168 ফটো উপলব্ধ	S 664 নাম : দিখলী বসুমতাৰী স্বামীৰ নাম: হিৰেন বসুমতাৰী ঘৰ নং : ১১ বয়স : 87 লিঙ্গ : মহিলা	CLY4440566 ফটো উপলব্ধ	665 নাম : ভুবন চাহু পিতাৰ নাম: জগতনাথ চাহু ঘৰ নং : ১১ বয়স : 53 লিঙ্গ : পুৰুষ	CLY4440588 ফটো উপলব্ধ



666 নাম : বহন চাহ পিতাৰ নাম: জগতনাথ চাহ ঘৰ নং : ১১ বয়স : 49 লিঙ্গ : পুৰুষ	CLY4440602 ফটো উপলব্ধ	667 নাম : উষা চাহ স্বামীৰ নাম: ভুবন চাহ ঘৰ নং : ১১ বয়স : 44 লিঙ্গ : মহিলা	CLY4440599 ফটো উপলব্ধ	668 নাম : কৌশিলা চাহ স্বামীৰ নাম: বহন চাহ ঘৰ নং : ১১ বয়স : 43 লিঙ্গ : মহিলা	CLY4440613 ফটো উপলব্ধ
669 নাম : ঘূণো চাহ পিতাৰ নাম: জগতনাথ চাহ ঘৰ নং : ১১ বয়স : 41 লিঙ্গ : পুৰুষ	CLY4440624 ফটো উপলব্ধ	670 নাম : চুনো চাহ পিতাৰ নাম: জগতনাথ চাহ ঘৰ নং : ১১ বয়স : 38 লিঙ্গ : পুৰুষ	CLY4440635 ফটো উপলব্ধ	671 নাম : পূৰ্ণিমা চাহ স্বামীৰ নাম: ঘূণো চাহ ঘৰ নং : ১১ বয়স : 33 লিঙ্গ : মহিলা	CLY4441310 ফটো উপলব্ধ
672 নাম : সংগিতা চাহ স্বামীৰ নাম: চুনো চাহ ঘৰ নং : ১১ বয়স : 30 লিঙ্গ : মহিলা	CLY0008169 ফটো উপলব্ধ	673 নাম : ৰুপন চাহ পিতাৰ নাম: ৰোহন চাহ ঘৰ নং : 11 বয়স : 25 লিঙ্গ : পুৰুষ	RDE0053330 ফটো উপলব্ধ	674 নাম : জগদীশ শাহ পিতাৰ নাম: ৰোহন শাহ ঘৰ নং : 11 বয়স : 22 লিঙ্গ : পুৰুষ	CLY0463380 ফটো উপলব্ধ
675 নাম : কেশব শাহ পিতাৰ নাম: ভুবন শাহ ঘৰ নং : 11 বয়স : 20 লিঙ্গ : পুৰুষ	CLY0491910 ফটো উপলব্ধ	676 নাম : গ্যাত্ৰী চাহ পিতাৰ নাম: ভুবন চাহ ঘৰ নং : 11 বয়স : 19 লিঙ্গ : মহিলা	RDE0152009 ফটো উপলব্ধ	677 নাম : চুকুবাৰা গৌড় স্বামীৰ নাম: হাত্ৰো গৌড় ঘৰ নং : ১২ বয়স : 82 লিঙ্গ : মহিলা	CLY4440646 ফটো উপলব্ধ
678 নাম : ভাধ গৌড় পিতাৰ নাম: হাত্ৰো গৌড় ঘৰ নং : ১২ বয়স : 50 লিঙ্গ : পুৰুষ	CLY4440679 ফটো উপলব্ধ	679 নাম : আশা গৌড় পিতাৰ নাম: চনাৰাম গৌড় ঘৰ নং : ১২ ক বয়স : 32 লিঙ্গ : মহিলা	CLY0185553 ফটো উপলব্ধ	680 নাম : পূৰ্ণিমা গৌড় স্বামীৰ নাম: চনাৰাম গৌড় ঘৰ নং : ১২ ক বয়স : 50 লিঙ্গ : মহিলা	CLY4440680 ফটো উপলব্ধ
681 নাম : জানকি গৌড় স্বামীৰ নাম: চাতুৰ গৌড় ঘৰ নং : ১৩ বয়স : 72 লিঙ্গ : মহিলা	CLY4440691 ফটো উপলব্ধ	682 নাম : পুন গৌড় পিতাৰ নাম: চাতুৰ গৌড় ঘৰ নং : ১৩ বয়স : 47 লিঙ্গ : পুৰুষ	CLY4440704 ফটো উপলব্ধ	683 নাম : পূৰ্ণিমা গৌড় স্বামীৰ নাম: পুন গৌড় ঘৰ নং : ১৩ বয়স : 43 লিঙ্গ : মহিলা	CLY4440715 ফটো উপলব্ধ
684 নাম : কৰণ গৌড় পিতাৰ নাম: পুন গৌড় ঘৰ নং : 13 বয়স : 22 লিঙ্গ : পুৰুষ	CLY0452409 ফটো উপলব্ধ	685 নাম : প্ৰিতি গৌড় পিতাৰ নাম: পুন গৌড় ঘৰ নং : 13 বয়স : 20 লিঙ্গ : মহিলা	RDE0100909 ফটো উপলব্ধ	686 নাম : চিন্তামণি চাহ স্বামীৰ নাম: ৰামমিলন চাহ ঘৰ নং : ১৪ বয়স : 69 লিঙ্গ : মহিলা	CLY4440726 ফটো উপলব্ধ
687 নাম : আৰতি চাহ স্বামীৰ নাম: বাপন চাহ ঘৰ নং : 14 বয়স : 20 লিঙ্গ : মহিলা	RDE0096727 ফটো উপলব্ধ	688 নাম : বাপন শাহ পিতাৰ নাম: বগোন শাহ ঘৰ নং : 14 ক বয়স : 22 লিঙ্গ : পুৰুষ	CLY0452565 ফটো উপলব্ধ	689 নাম : কুস্তী চাহ স্বামীৰ নাম: নাৰায়ন চাহ ঘৰ নং : ১৪ বয়স : 40 লিঙ্গ : মহিলা	CLY4440840 ফটো উপলব্ধ
690 নাম : অনিতা চাহ পিতাৰ নাম: মনু চাহ ঘৰ নং : 14বি বয়স : 20 লিঙ্গ : মহিলা	RDE0012708 ফটো উপলব্ধ	691 নাম : বিকাশ চাহ পিতাৰ নাম: বগন চাহ ঘৰ নং : 14ক বয়স : 21 লিঙ্গ : পুৰুষ	RDE0100917 ফটো উপলব্ধ	692 নাম : দেবিকা চাহ পিতাৰ নাম: নাৰায়ন চাহ ঘৰ নং : 14ক বয়স : 20 লিঙ্গ : মহিলা	RDE0013813 ফটো উপলব্ধ
693 নাম : ৰামমিলন চাহ পিতাৰ নাম: এতবাৰী চাহ ঘৰ নং : ১৪ক বয়স : 92 লিঙ্গ : পুৰুষ	CLY4440748 ফটো উপলব্ধ	694 নাম : নাৰায়ন চাহ পিতাৰ নাম: ৰামমিলন চাহ ঘৰ নং : ১৪খ বয়স : 53 লিঙ্গ : পুৰুষ	CLY4440839 ফটো উপলব্ধ	695 নাম : শোভা চাহ পিতাৰ নাম: ৰামমিলন চাহ ঘৰ নং : ১৪ক বয়স : 49 লিঙ্গ : পুৰুষ	CLY4440760 ফটো উপলব্ধ



696 নাম : বৃগন চাহু পিতাৰ নাম: ৰামমিলন চাহু ঘৰ নং : ১৪ক বয়স : 47 লিঙ্গ : পুৰুষ	CLY4440771 ফটো উপলব্ধ	697 নাম : সুমিত্ৰা গৌড় স্বামীৰ নাম: জুনা গৌড় ঘৰ নং : ১৪ক বয়স : 46 লিঙ্গ : মহিলা	CLY4441321 ফটো উপলব্ধ	698 নাম : মুন চাহু পিতাৰ নাম: ৰামমিলন চাহু ঘৰ নং : ১৪ক বয়স : 45 লিঙ্গ : পুৰুষ	CLY4440793 ফটো উপলব্ধ
699 নাম : ভূমিতা চাহু স্বামীৰ নাম: বৃগন চাহু ঘৰ নং : ১৪ক বয়স : 43 লিঙ্গ : মহিলা	CLY4440782 ফটো উপলব্ধ	700 নাম : বুন গৌড় পিতাৰ নাম: চতুৰ গৌড় ঘৰ নং : ১৪ক বয়স : 42 লিঙ্গ : পুৰুষ	CLY4440737 ফটো উপলব্ধ	701 নাম : মামনী চাহু স্বামীৰ নাম: মুন চাহু ঘৰ নং : ১৪ক বয়স : 39 লিঙ্গ : মহিলা	CLY4440806 ফটো উপলব্ধ
702 নাম : জানকীবাই চাহু স্বামীৰ নাম: শতা শাহু ঘৰ নং : ১৪ক বয়স : 34 লিঙ্গ : মহিলা	CLY4440828 ফটো উপলব্ধ	703 নাম : অজয় চাহু পিতাৰ নাম: চেতু চাহু ঘৰ নং : ১৪ক বয়স : 27 লিঙ্গ : পুৰুষ	CLY0098129 ফটো উপলব্ধ	704 নাম : বিজয় চাহু পিতাৰ নাম: বুদ্ধিৰাম চাহু ঘৰ নং : ১৪ক বয়স : 27 লিঙ্গ : পুৰুষ	CLY0098095 ফটো উপলব্ধ
705 নাম : বৃধৰাম চাহু পিতাৰ নাম: ভাৰত চাহু ঘৰ নং : ১৫ক বয়স : 57 লিঙ্গ : পুৰুষ	CLY4440873 ফটো উপলব্ধ	706 নাম : বজন্তী চাহু স্বামীৰ নাম: বৃধৰাম চাহু ঘৰ নং : ১৫ক বয়স : 53 লিঙ্গ : মহিলা	CLY4440884 ফটো উপলব্ধ	707 নাম : মালতী চাহু স্বামীৰ নাম: চাইতু চাহু ঘৰ নং : ১৫ক বয়স : 51 লিঙ্গ : মহিলা	CLY4440862 ফটো উপলব্ধ
708 নাম : জগত চাহু পিতাৰ নাম: ফুলছি চাহু ঘৰ নং : ১৫খ বয়স : 45 লিঙ্গ : পুৰুষ	CLY4440919 ফটো উপলব্ধ	709 নাম : গায়ত্ৰী চাহু স্বামীৰ নাম: জগত চাহু ঘৰ নং : ১৫খ বয়স : 36 লিঙ্গ : মহিলা	CLY4441332 ফটো উপলব্ধ	710 নাম : গাওদেশ্বৰী নাৰ্জাৰী স্বামীৰ নাম: দয়্যৰাম নাৰ্জাৰী ঘৰ নং : ১৬ বয়স : 82 লিঙ্গ : মহিলা	CLY4440931 ফটো উপলব্ধ
711 নাম : মঙ্গল নাৰ্জাৰী পিতাৰ নাম: দয়্যৰাম নাৰ্জাৰী ঘৰ নং : ১৬ বয়স : 45 লিঙ্গ : পুৰুষ	CLY4440942 ফটো উপলব্ধ	712 নাম : পূৰ্ণিমা গয়াৰী স্বামীৰ নাম: জৱাহৰ লাল গয়াৰী ঘৰ নং : 16 বয়স : 29 লিঙ্গ : মহিলা	RDE0025866 ফটো উপলব্ধ	713 নাম : সোনাৰাম নাৰ্জাৰী পিতাৰ নাম: মংগল নাৰ্জাৰী ঘৰ নং : 16 বয়স : 22 লিঙ্গ : মহিলা	CLY0415265 ফটো উপলব্ধ
714 নাম : খান্দব বসুমতাৰী স্বামীৰ নাম: ৰিপন বসুমতাৰী ঘৰ নং : ১৭ বয়স : 71 লিঙ্গ : মহিলা	CLY4440975 ফটো উপলব্ধ	715 নাম : পুলেপ বসুমতাৰী পিতাৰ নাম: ৰিপন বসুমতাৰী ঘৰ নং : ১৭ বয়স : 42 লিঙ্গ : পুৰুষ	CLY4440986 ফটো উপলব্ধ	716 নাম : হিৰিন্মা বসুমতাৰী স্বামীৰ নাম: গুণেশ্বৰ দৈমাৰী ঘৰ নং : 17 বয়স : 34 লিঙ্গ : মহিলা	RDE0061283 ফটো উপলব্ধ
717 নাম : গুণেশ্বৰ দৈমাৰী পিতাৰ নাম: জতিল দৈমাৰী ঘৰ নং : ১৭ বয়স : 33 লিঙ্গ : পুৰুষ	CLY4440997 ফটো উপলব্ধ	718 নাম : থেমা বসুমতাৰী মাতৃৰ নাম: খংদাব বসুমতাৰী ঘৰ নং : 17 বয়স : 27 লিঙ্গ : পুৰুষ	CLY0435446 ফটো উপলব্ধ	719 নাম : ইৰকেডী দৈমাৰী পিতাৰ নাম: জতিল দৈমাৰী ঘৰ নং : 1৮ বয়স : 22 লিঙ্গ : পুৰুষ	CLY0454124 ফটো উপলব্ধ
720 নাম : মাধবি দৈমাৰী স্বামীৰ নাম: জতিল দৈমাৰী ঘৰ নং : ১৭ক বয়স : 58 লিঙ্গ : মহিলা	CLY4441014 ফটো উপলব্ধ	721 নাম : উপেন দৈমাৰী পিতাৰ নাম: জতিল দৈমাৰী ঘৰ নং : ১৭ক বয়স : 33 লিঙ্গ : পুৰুষ	CLY4441343 ফটো উপলব্ধ	S 722 নাম : জীতেন গয়াৰী পিতাৰ নাম: তিপোৰাম গয়াৰী ঘৰ নং : ১৮ বয়স : 62 লিঙ্গ : পুৰুষ	CLY4441025 ফটো উপলব্ধ
723 নাম : ইন্দিৰা গয়াৰী স্বামীৰ নাম: খেংখ্ৰা গয়াৰী ঘৰ নং : ১৮ বয়স : 57 লিঙ্গ : মহিলা	CLY4441036 ফটো উপলব্ধ	724 নাম : জৱাহৰ লাল গয়াৰী পিতাৰ নাম: জিতেন গয়াৰী ঘৰ নং : ১৮ বয়স : 41 লিঙ্গ : পুৰুষ	CLY4441354 ফটো উপলব্ধ	S 725 নাম : বৃপালি গয়াৰী পিতাৰ নাম: জিতেন গয়াৰী ঘৰ নং : ১৮ বয়স : 26 লিঙ্গ : মহিলা	CLY0100586 ফটো উপলব্ধ



726 নাম : ৰৈমালী দৈমাৰী স্বামীৰ নাম: কমল দৈমাৰী ঘৰ নং : ১৯ বয়স : 58 লিঙ্গ : মহিলা	CLY4441058 ফটো উপলব্ধ	727 নাম : ফেল্লা দৈমাৰী পিতাৰ নাম: কমল দৈমাৰী ঘৰ নং : ১৯ বয়স : 38 লিঙ্গ : পুৰুষ	CLY4441069 ফটো উপলব্ধ	728 নাম : ছেনা দৈমাৰী পিতাৰ নাম: কমল দৈমাৰী ঘৰ নং : ১৯ বয়স : 33 লিঙ্গ : মহিলা	CLY4441070 ফটো উপলব্ধ
729 নাম : ৰবী দৈমাৰী স্বামীৰ নাম: ফেল্লা দৈমাৰী ঘৰ নং : ১৯ বয়স : 31 লিঙ্গ : মহিলা	CLY4441365 ফটো উপলব্ধ	730 নাম : আজায় গৌড় পিতাৰ নাম: ৰাজকুমাৰ গৌড় ঘৰ নং : ১৯ বয়স : 27 লিঙ্গ : পুৰুষ	CLY0429894 ফটো উপলব্ধ	731 নাম : ৰাজেন দৈমাৰী পিতাৰ নাম: বলোৰাম দৈমাৰী ঘৰ নং : ২০ বয়স : 48 লিঙ্গ : পুৰুষ	CLY4441092 ফটো উপলব্ধ
S 732 নাম : লকিন্দৰ দৈমাৰী পিতাৰ নাম: বলোৰাম দৈমাৰী ঘৰ নং : ২০ বয়স : 45 লিঙ্গ : পুৰুষ	CLY4441116 ফটো উপলব্ধ	733 নাম : নাবলে দৈমাৰী স্বামীৰ নাম: ৰাজেন দৈমাৰী ঘৰ নং : ২০ বয়স : 41 লিঙ্গ : মহিলা	CLY0102517 ফটো উপলব্ধ	734 নাম : মনজু দৈমাৰী স্বামীৰ নাম: লকিন্দৰ দৈমাৰী ঘৰ নং : ২০ বয়স : 39 লিঙ্গ : মহিলা	CLY4441127 ফটো উপলব্ধ
735 নাম : গালী বসুমতাৰী স্বামীৰ নাম: ফৌজা বসুমতাৰী ঘৰ নং : ২২ বয়স : 55 লিঙ্গ : মহিলা	CLY4441138 ফটো উপলব্ধ	736 নাম : খোমদোন দৈমাৰী পিতাৰ নাম: ৰাজেন দৈমাৰী ঘৰ নং : ২৯ বয়স : 25 লিঙ্গ : পুৰুষ	CLY0442244 ফটো উপলব্ধ	737 নাম : ৰুমী গৌড় পিতাৰ নাম: ৰমেশ গৌড় ঘৰ নং : 221 বয়স : 22 লিঙ্গ : মহিলা	RDE0064030 ফটো উপলব্ধ
738 নাম : জুমী গৌড় পিতাৰ নাম: ৰমেশ গৌড় ঘৰ নং : 221 বয়স : 20 লিঙ্গ : মহিলা	RDE0064022 ফটো উপলব্ধ				



739	1	RDE0169805	ফটো উপলব্ধ	740	1	RDE0169920	ফটো উপলব্ধ	741	1	RDE0169987	ফটো উপলব্ধ
<p>নাম : সৰ্কিৰী তেৰাং পিতাৰ নাম: খনছিং তেৰাং ঘৰ নং : 25 বয়স : 18 লিঙ্গ : পুৰুষ</p>				<p>নাম : অঞ্জলী বংপিপী পিতাৰ নাম: বাৰ্জেন বংপি ঘৰ নং : 39খ বয়স : 19 লিঙ্গ : মহিলা</p>				<p>নাম : শিৱা বংপি মাতৃৰ নাম: খেসো তেৰাংপী ঘৰ নং : 39খ বয়স : 18 লিঙ্গ : পুৰুষ</p>			
742	1	RDE0171504	ফটো উপলব্ধ	743	1	RDE0171439	ফটো উপলব্ধ	744	4	RDE0173336	ফটো উপলব্ধ
<p>নাম : সুবী বংপি পিতাৰ নাম: লংকি বংপি ঘৰ নং : 16 বয়স : 21 লিঙ্গ : পুৰুষ</p>				<p>নাম : পোৰোম বংপি মাতৃৰ নাম: কাৰুং টেৰণপী ঘৰ নং : 25 বয়স : 19 লিঙ্গ : পুৰুষ</p>				<p>নাম : চুনিতা মজুমদাৰ স্বামীৰ নাম: বিনন্দ শীল ঘৰ নং : 56 বয়স : 28 লিঙ্গ : মহিলা</p>			
745	5	RDE0173948	ফটো উপলব্ধ	746	4	RDE0174110	ফটো উপলব্ধ	747	4	RDE0174144	ফটো উপলব্ধ
<p>নাম : প্ৰদীপ গৌড় পিতাৰ নাম: ভাদু গৌড় ঘৰ নং : 12 বয়স : 18 লিঙ্গ : পুৰুষ</p>				<p>নাম : বিশাল শীল পিতাৰ নাম: বিক্ৰমজিত শীল ঘৰ নং : 37 বয়স : 18 লিঙ্গ : পুৰুষ</p>				<p>নাম : ৰিয়া দে মাতৃৰ নাম: ৰত্না দে ঘৰ নং : 76 বয়স : 19 লিঙ্গ : মহিলা</p>			
748	4	RDE0181198	ফটো উপলব্ধ	749	4	RDE0181222	ফটো উপলব্ধ	750	1	RDE0181362	ফটো উপলব্ধ
<p>নাম : দীপ দে অন্যান্য: নবমিতা দে ঘৰ নং : 223 বয়স : 20 লিঙ্গ : পুৰুষ</p>				<p>নাম : বিটু দাস পিতাৰ নাম: উত্তম দাস ঘৰ নং : 72 বয়স : 23 লিঙ্গ : পুৰুষ</p>				<p>নাম : বিজয় টেৰাং পিতাৰ নাম: খনছিং টেৰাং ঘৰ নং : 25 বয়স : 22 লিঙ্গ : পুৰুষ</p>			
751	1	RDE0181388	ফটো উপলব্ধ	752	1	RDE0181412	ফটো উপলব্ধ	753	1	RDE0181461	ফটো উপলব্ধ
<p>নাম : বোন্জীতা ফাংচপী পিতাৰ নাম: খনছিং টেৰাং ঘৰ নং : 25 বয়স : 20 লিঙ্গ : মহিলা</p>				<p>নাম : ৰং সিনা বংপি পিতাৰ নাম: বৰছিং বংপি ঘৰ নং : 5 ডি বয়স : 20 লিঙ্গ : পুৰুষ</p>				<p>নাম : ৰূপ সিং টেৰণ অন্যান্য: জয়ছিং টেৰণ ঘৰ নং : 25 বয়স : 34 লিঙ্গ : পুৰুষ</p>			
754	1	RDE0181586	ফটো উপলব্ধ	755	1	RDE0181602	ফটো উপলব্ধ	756	1	RDE0181594	ফটো উপলব্ধ
<p>নাম : হেৱালী ইংতিপী অন্যান্য: জয়ছিং টেৰণ ঘৰ নং : 25 বয়স : 25 লিঙ্গ : মহিলা</p>				<p>নাম : ছেমচিঙ টেৰণ অন্যান্য: জয়ছিং টেৰণ ঘৰ নং : 25 বয়স : 24 লিঙ্গ : পুৰুষ</p>				<p>নাম : ৰজনী তিচ্চপী অন্যান্য: জয়ছিং টেৰণ ঘৰ নং : 25 বয়স : 31 লিঙ্গ : মহিলা</p>			
757	1	RDE0181495	ফটো উপলব্ধ	758	1	RDE0181545	ফটো উপলব্ধ	759	4	RDE0187708	ফটো উপলব্ধ
<p>নাম : ভৌমিকা টেৰাংপী স্বামীৰ নাম: ওদিত বংপি ঘৰ নং : 5 ক বয়স : 22 লিঙ্গ : মহিলা</p>				<p>নাম : মালিন টেৰাংপী পিতাৰ নাম: দৰা সিং টেৰাং ঘৰ নং : 1 বয়স : 24 লিঙ্গ : মহিলা</p>				<p>নাম : ভানুমতী দাস পিতাৰ নাম: ৰঞ্জিত দাস ঘৰ নং : 56 বয়স : 19 লিঙ্গ : মহিলা</p>			
760	1	RDE0187716	ফটো উপলব্ধ	761	5	RDE0191205	ফটো উপলব্ধ	762	1	RDE0192922	ফটো উপলব্ধ
<p>নাম : নাৰেত বংপি মাতৃৰ নাম: কাচে টেৰণপী ঘৰ নং : 10 বয়স : 25 লিঙ্গ : পুৰুষ</p>				<p>নাম : লক্ষ্মী গৌড় মাতৃৰ নাম: পূৰ্ণিমা গৌড় ঘৰ নং : 12ক বয়স : 28 লিঙ্গ : মহিলা</p>				<p>নাম : চাৰ ইম বংপি পিতাৰ নাম: সেম সিং বংপি ঘৰ নং : 5খ বয়স : 19 লিঙ্গ : পুৰুষ</p>			
763	1	RDE0197319	ফটো উপলব্ধ								
<p>নাম : স্মলী বংপিপী মাতৃৰ নাম: মালতী ৰংফাৰপী ঘৰ নং : 27খ বয়স : 20 লিঙ্গ : মহিলা</p>											



764	1	RDE0199240
নাম : মোন্ডুলী বংপিপী মাতৃৰ নাম : কা তেৰাংপী ঘৰ নং : পাট নো. 54 বয়স : 20 লিঙ্গ : মহিলা		
ফটো উপলব্ধ		

765	1	RDE0202366
নাম : মেৰিশ ক্ৰপী অন্যান্য : লংছিং টেৰন ঘৰ নং : 11 বয়স : 26 লিঙ্গ : মহিলা		
ফটো উপলব্ধ		

766	1	RDE0202390
নাম : ধনছিং টেৰন পিতাৰ নাম : লংছিং টেৰন ঘৰ নং : 11 বয়স : 32 লিঙ্গ : পুৰুষ		
ফটো উপলব্ধ		

767	3	RDE0203810
নাম : পদমী ইংতিপী মাতৃৰ নাম : কাহান তেৰাংপী ঘৰ নং : 9 বয়স : 19 লিঙ্গ : মহিলা		
ফটো উপলব্ধ		

768	5	RDE0203786
নাম : নীলোম কুমাৰী চাহ পিতাৰ নাম : দিনু চাহ ঘৰ নং : 3 বয়স : 20 লিঙ্গ : মহিলা		
ফটো উপলব্ধ		

769	1	RDE0205930
নাম : পিংকী বংপিপী অন্যান্য : চন্দ্ৰ বংপি ঘৰ নং : 27ক বয়স : 18 লিঙ্গ : মহিলা		
ফটো উপলব্ধ		

770	1	RDE0206250
নাম : পিংকী বংপিপী অন্যান্য : চন্দ্ৰ বংপি ঘৰ নং : 27ক বয়স : 18 লিঙ্গ : মহিলা		
ফটো উপলব্ধ		

## ভোটাৰৰ সাৰাংশ

## A) ভোটাৰৰ সংখ্যা

	তালিকাৰ প্ৰকাৰ	তালিকাৰ চিনাক্তকৰণ	ভোটাৰৰ সংখ্যা				
			পুৰুষ	মহিলা	ওয় লিঙ্গ	মুঠ	
I	মূল তালিকা	মূল তালিকা	বিশেষ সংশোধন, 2026 চনৰ পূৰ্বৰ 2025 চনৰ মূল তালিকাৰ লগত থকা সংযোজন সমূহ একত্ৰিতকৰন কৰা তালিকা ।	355	383	0	738
II	যোগ তালিকা	পৰিপূৰক 1	বিশেষ সংক্ষিপ্ত সংশোধন, 2026	14	11	0	25
		পৰিপূৰক 2	অনবিচ্ছিন্ন সংশোধন 2026	1	6	0	7
			মুঠ	15	17	0	32
III	বিয়োজন তালিকা	পৰিপূৰক 1	বিশেষ সংক্ষিপ্ত সংশোধন, 2026	27	44	0	71
		পৰিপূৰক 2	অনবিচ্ছিন্ন সংশোধন 2026	0	0	0	0
			মুঠ	27	44	0	71
IV	লিংগ ক্ষেত্ৰত পৰিবৰ্তনৰ বাবে পাৰ্থক্য			0	0	0	0
এই সংশোধনৰ পিছত ভোটাৰ তালিকাত ভোটাৰৰ মুঠ সংখ্যা (I+II-III+IV)				343	356	0	699

## B) শুধৰনীৰ সংখ্যা

তালিকাৰ প্ৰকাৰ	তালিকাৰ চিনাক্তকৰণ	শুধৰনীৰ সংখ্যা
পৰিপূৰক 1	বিশেষ সংক্ষিপ্ত সংশোধন, 2026	23
পৰিপূৰক 2	অনবিচ্ছিন্ন সংশোধন 2026	5
	মুঠ	28

নিৰ্বাচক পঞ্জীয়ন বিষয়াৰ স্বাক্ষৰ

E-মূত, S-স্থানান্তৰিত/ বাসস্থান পৰিবৰ্তন, R-প্ৰতিলিপি, M-নিখোজ, Q-অযোগ্য