



ভোটাৰ তালিকা 2026 S03 অসম

বিধানসভা সমষ্টিৰ নম্বৰ, নাম আৰু সংৰক্ষণৰ স্থিতি : 109 - হাওৰাঘাট (অনুসূচিত জনজাতি)		খণ্ড নং : 85																			
এই বিধানসভা সমষ্টিত কোন সংসদীয় সমষ্টিৰ অন্তৰ্গত তাৰ নম্বৰ, নাম আৰু সংৰক্ষণ স্থিতি : 6 - ডিফু (অনুসূচিত জনজাতি)																					
1. সংশোধনৰ বিৱৰণ																					
সংশোধনৰ বছৰ	2026	তালিকাৰ চিনাক্তকৰণ																			
ভিত্তি তাৰিখ	01-04-2026	বিশেষ সংশোধন, 2026 চনৰ পূৰ্বৰ 2025 চনৰ মূল তালিকাৰ লগত থকা সংযোজন সমূহ একত্ৰিতকৰণ কৰা তালিকা।																			
সংশোধনৰ প্ৰকাৰ	বিশেষ সংশোধন 2026																				
প্ৰকাশনৰ তাৰিখ	23-03-2026																				
2. খণ্ড আৰু ভোটগ্ৰহন কেন্দ্ৰৰ বিৱৰণ																					
খণ্ডৰ অন্তৰ্গত এলেকা সমূহৰ নম্বৰ আৰু নাম																					
1-কেথে ৰংপি গাঁও	<table style="width: 100%; border-collapse: collapse;"> <tr> <td>মূল চহৰ/গাওঁ</td> <td>: কেথে ৰংপি গাঁও</td> </tr> <tr> <td>ৱাৰ্ড নং</td> <td>:</td> </tr> <tr> <td>ডাকঘৰ</td> <td>: ডকমকা</td> </tr> <tr> <td>পুলিচ থানা</td> <td>: ডকমকা</td> </tr> <tr> <td>ব্লক</td> <td>: হাওৰাঘাট</td> </tr> <tr> <td>ৰাজহ চক্ৰ</td> <td>: ফুলনি</td> </tr> <tr> <td>জিলা</td> <td>: কাৰবি আংলং</td> </tr> <tr> <td>পিনকোড</td> <td>: 782441</td> </tr> </table>					মূল চহৰ/গাওঁ	: কেথে ৰংপি গাঁও	ৱাৰ্ড নং	:	ডাকঘৰ	: ডকমকা	পুলিচ থানা	: ডকমকা	ব্লক	: হাওৰাঘাট	ৰাজহ চক্ৰ	: ফুলনি	জিলা	: কাৰবি আংলং	পিনকোড	: 782441
মূল চহৰ/গাওঁ						: কেথে ৰংপি গাঁও															
ৱাৰ্ড নং						:															
ডাকঘৰ						: ডকমকা															
পুলিচ থানা						: ডকমকা															
ব্লক	: হাওৰাঘাট																				
ৰাজহ চক্ৰ	: ফুলনি																				
জিলা	: কাৰবি আংলং																				
পিনকোড	: 782441																				
2-মানছিং ৰংপি গাঁও																					
3-চন্দ্ৰ তাৰৌ গাঁও																					
3. ভোটগ্ৰহন কেন্দ্ৰৰ বিৱৰণ																					
ভোটগ্ৰহন কেন্দ্ৰৰ নম্বৰ আৰু নাম :	ভোটগ্ৰহন কেন্দ্ৰৰ প্ৰকাৰ (পুৰুষ/মহিলা/সাধাৰণ)		সাধাৰণ																		
85 - কেথে ৰংপি এল.পি. স্কুল	খণ্ডৰ অন্তৰ্গত সহায়ক ভোটগ্ৰহন কেন্দ্ৰৰ সংখ্যা :		0																		
ভোটগ্ৰহন কেন্দ্ৰৰ ঠিকনা :																					
কেথে ৰংপি এল পি স্কুল, কোঠা নং ১, কেথে ৰংপি গাঁও																					
4. ভোটাৰৰ সংখ্যা																					
আৰম্ভনি ক্ৰমিক নং	শেষ ক্ৰমিক নং	মুঠ ভোটাৰ																			
		পুৰুষ	মহিলা	৩য় লিঙ্গ	মুঠ																
1	511	215	275	0	490																

নিৰ্বাচক পঞ্জীয়ন বিষয়াৰ স্বাক্ষৰ

Nazri Naksha

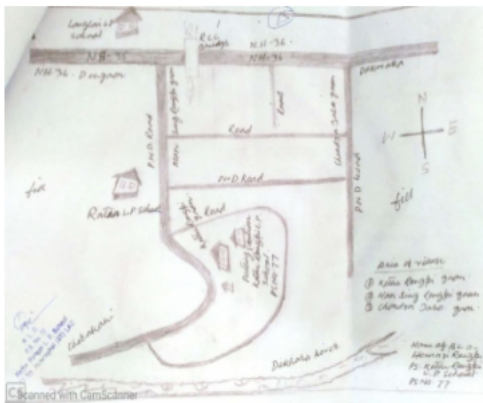

Google Map View



Polling Station Building Front View



ভোটগ্ৰহন কেন্দ্ৰৰ সন্মুখৰ দৃশ্য



Cad View

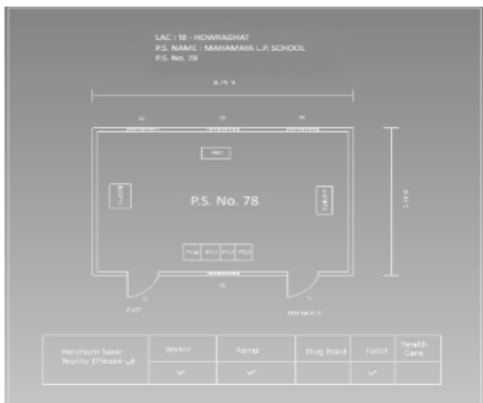

Key MAP View

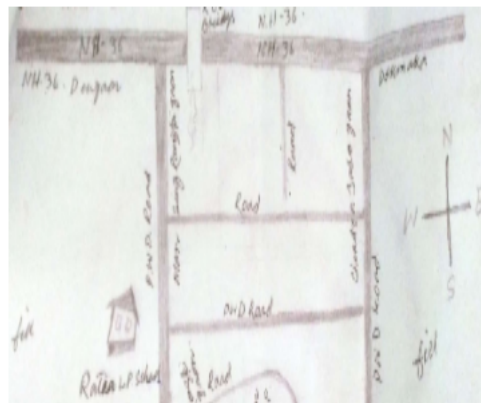



1 নাম : মাজনী গগৈ পিতাৰ নাম: বিশ্বজিৎ গগৈ ঘৰ নং : 0 বয়স : 29 লিঙ্গ : মহিলা	CLY0243600 ফটো উপলব্ধ	2 নাম : বাছাপী তিছপী স্বামীৰ নাম: বাৰ্বিকা টেৰন ঘৰ নং : 1 বয়স : 76 লিঙ্গ : মহিলা	CLY7134603 ফটো উপলব্ধ	3 নাম : লক্ষেশ্বৰ টেৰন পিতাৰ নাম: বাৰ্বিকা টেৰন ঘৰ নং : 1 বয়স : 63 লিঙ্গ : পুৰুষ	CLY7134589 ফটো উপলব্ধ
4 নাম : কাৰে তিছপী স্বামীৰ নাম: কলাছিং টেৰন ঘৰ নং : 1 বয়স : 58 লিঙ্গ : মহিলা	CLY7134578 ফটো উপলব্ধ	5 নাম : বিশ্বজিত টেৰন পিতাৰ নাম: কলাছিং টেৰন ঘৰ নং : 1 বয়স : 47 লিঙ্গ : পুৰুষ	CLY7134614 ফটো উপলব্ধ	6 নাম : বুৰা তাৰন অন্যান্য: কমল ছিং তেৰন ঘৰ নং : 01 বয়স : 41 লিঙ্গ : পুৰুষ	CLY0279372 ফটো উপলব্ধ
7 নাম : অমৰ টেৰন পিতাৰ নাম: কলাছিং টেৰন ঘৰ নং : 1 বয়স : 40 লিঙ্গ : পুৰুষ	CLY7134590 ফটো উপলব্ধ	8 নাম : বিনা তিচপী স্বামীৰ নাম: বুৰা তেৰন ঘৰ নং : 01 বয়স : 40 লিঙ্গ : মহিলা	CLY0331066 ফটো উপলব্ধ	9 নাম : কেশব তেৰন পিতাৰ নাম: বাৰ্বিকা তেৰন ঘৰ নং : 1 বয়স : 37 লিঙ্গ : পুৰুষ	CLY7138876 ফটো উপলব্ধ
10 নাম : বিগন তেৰন পিতাৰ নাম: মিসা তেৰন ঘৰ নং : 1 বয়স : 36 লিঙ্গ : পুৰুষ	CLY0000406 ফটো উপলব্ধ	11 নাম : বাছন্তী ৰংফাৰপী পিতাৰ নাম: মিছা টেৰন ঘৰ নং : 1 বয়স : 35 লিঙ্গ : মহিলা	CLY7134636 ফটো উপলব্ধ	12 নাম : মহেশ্বৰ টেৰন পিতাৰ নাম: কলাছিং টেৰন ঘৰ নং : 1 বয়স : 35 লিঙ্গ : পুৰুষ	CLY7134647 ফটো উপলব্ধ
13 নাম : ভন্তী বেপী স্বামীৰ নাম: অমৰ টেৰন ঘৰ নং : 1 বয়স : 35 লিঙ্গ : মহিলা	RDE0090746 ফটো উপলব্ধ	14 নাম : বীতা তিছপী স্বামীৰ নাম: বিগন তেৰন ঘৰ নং : 1 বয়স : 33 লিঙ্গ : মহিলা	CLY0000778 ফটো উপলব্ধ	15 নাম : ৰাজিব তেৰণ পিতাৰ নাম: কলাছিং তেৰণ ঘৰ নং : 1 বয়স : 31 লিঙ্গ : পুৰুষ	CLY1604804 ফটো উপলব্ধ
16 নাম : ক্লেং চন টেৰন পিতাৰ নাম: কলা ছিং টেৰন ঘৰ নং : 1 বয়স : 29 লিঙ্গ : পুৰুষ	CLY0128579 ফটো উপলব্ধ	17 নাম : প্ৰতিমা ক্ৰপী স্বামীৰ নাম: কেশব তেৰন ঘৰ নং : 1 বয়স : 28 লিঙ্গ : মহিলা	CLY7139051 ফটো উপলব্ধ	18 নাম : হেমাৰী ৰংপি পিতাৰ নাম: দিক্ৰু ৰংপি ঘৰ নং : 2 বয়স : 54 লিঙ্গ : পুৰুষ	CLY7134658 ফটো উপলব্ধ
19 নাম : মিনী টেৰণপী স্বামীৰ নাম: হেমাৰী ৰংপি ঘৰ নং : 2 বয়স : 47 লিঙ্গ : মহিলা	CLY7134669 ফটো উপলব্ধ	20 নাম : জনসন ৰংপি পিতাৰ নাম: হেমাৰী ৰংপি ঘৰ নং : 2 বয়স : 33 লিঙ্গ : পুৰুষ	CLY7134681 ফটো উপলব্ধ	21 নাম : ৰাহুল ৰংপি পিতাৰ নাম: হেমাৰী ৰংপি ঘৰ নং : 2 বয়স : 31 লিঙ্গ : পুৰুষ	CLY7138887 ফটো উপলব্ধ
22 নাম : অতৰপী ৰোন্ফপী স্বামীৰ নাম: ৰাহুল ৰোন্ফপী ঘৰ নং : 02 বয়স : 26 লিঙ্গ : মহিলা	CLY5674965 ফটো উপলব্ধ	23 নাম : কামন তিছপী স্বামীৰ নাম: লংকি টেৰন ঘৰ নং : 0 বয়স : 54 লিঙ্গ : মহিলা	CLY7134705 ফটো উপলব্ধ	24 নাম : বিজু ছিং টেৰন পিতাৰ নাম: লংকি টেৰন ঘৰ নং : 0 বয়স : 37 লিঙ্গ : পুৰুষ	CLY7134716 ফটো উপলব্ধ
25 নাম : গিতা ৰংপীপী স্বামীৰ নাম: বিজু ছিং টেৰন ঘৰ নং : 03 বয়স : 37 লিঙ্গ : মহিলা	CLY0307793 ফটো উপলব্ধ	26 নাম : বিক্ৰম টেৰন পিতাৰ নাম: লংকি টেৰন ঘৰ নং : 0 বয়স : 36 লিঙ্গ : পুৰুষ	CLY7134727 ফটো উপলব্ধ	27 নাম : বিপুল ছিং টেৰন পিতাৰ নাম: লংকি টেৰন ঘৰ নং : 0 বয়স : 35 লিঙ্গ : পুৰুষ	CLY7134738 ফটো উপলব্ধ
28 নাম : জুলি টকবিপী স্বামীৰ নাম: বিপুল ছিং টেৰন ঘৰ নং : 0 বয়স : 34 লিঙ্গ : মহিলা	CLY7134749 ফটো উপলব্ধ	29 নাম : মনজিৰ তিছপী স্বামীৰ নাম: বিক্ৰম তেৰন ঘৰ নং : 0 বয়স : 34 লিঙ্গ : মহিলা	CLY7139131 ফটো উপলব্ধ	30 নাম : দেনছিং ৰংফাৰ পিতাৰ নাম: ৰাম ৰংফাৰ ঘৰ নং : 3 বয়স : 31 লিঙ্গ : মহিলা	CLY0047027 ফটো উপলব্ধ



31 নাম : ৰুপজিলী টেৱনপী পিতাৰ নাম: লংকি টেৱন ঘৰ নং : 3 বয়স : 26 লিঙ্গ : মহিলা	CLY0284505 ফটো উপলব্ধ	32 নাম : মনিকা তেৰাংপী স্বামীৰ নাম: সুনীল ৰংপি ঘৰ নং : 8 বয়স : 37 লিঙ্গ : মহিলা	CLY7139073 ফটো উপলব্ধ	33 নাম : চুকৰছিং ৰংপি পিতাৰ নাম: বিদ্যাৰাম ৰংপি ঘৰ নং : 8 বয়স : 35 লিঙ্গ : পুৰুষ	CLY7134772 ফটো উপলব্ধ
34 নাম : চুনীল ৰংপি পিতাৰ নাম: বিদ্যাৰাম ৰংপি ঘৰ নং : 8 বয়স : 35 লিঙ্গ : পুৰুষ	CLY7134783 ফটো উপলব্ধ	35 নাম : ৰুক্মিণী টেৱনপী স্বামীৰ নাম: চাৰছিং ৰংপি ঘৰ নং : 5 বয়স : 57 লিঙ্গ : মহিলা	CLY7134818 ফটো উপলব্ধ	36 নাম : ছাবিত্ৰী ৰংপিপী পিতাৰ নাম: চাৰছিং ৰংপি ঘৰ নং : 5 বয়স : 47 লিঙ্গ : মহিলা	CLY7134829 ফটো উপলব্ধ
37 নাম : চুক্তিকা ৰংপিপী পিতাৰ নাম: চাৰছিং ৰংপি ঘৰ নং : 5 বয়স : 36 লিঙ্গ : মহিলা	CLY7134841 ফটো উপলব্ধ	38 নাম : তিতি ৰংপিপী পিতাৰ নাম: চাৰছিং ৰংপি ঘৰ নং : 5 বয়স : 35 লিঙ্গ : মহিলা	CLY7134852 ফটো উপলব্ধ	39 নাম : ৰুমী ব্ৰেপী স্বামীৰ নাম: লিন্দক ৰংপি ঘৰ নং : 6 বয়স : 54 লিঙ্গ : মহিলা	CLY7134863 ফটো উপলব্ধ
E 40 নাম : ফুলক ৰংপি পিতাৰ নাম: মাৰৌ ৰংপি ঘৰ নং : 6 বয়স : 52 লিঙ্গ : পুৰুষ	CLY7134874 ফটো উপলব্ধ	41 নাম : বিসৌ ৰোল্পী পিতাৰ নাম: ফুলক ৰোল্পী ঘৰ নং : 6 বয়স : 22 লিঙ্গ : পুৰুষ	CLY5680764 ফটো উপলব্ধ	42 নাম : কলকান ৰংপি পিতাৰ নাম: মাৰৌ ৰংপি ঘৰ নং : 9 বয়স : 68 লিঙ্গ : পুৰুষ	CLY7134909 ফটো উপলব্ধ
E 43 নাম : ৰাছি টেবন পিতাৰ নাম: আলিম টেবন ঘৰ নং : 8 বয়স : 66 লিঙ্গ : পুৰুষ	CLY7134932 ফটো উপলব্ধ	44 নাম : অম্বিকা টেবনপী স্বামীৰ নাম: ফাগুনা ৰংহাং ঘৰ নং : 9 বয়স : 51 লিঙ্গ : মহিলা	CLY7134954 ফটো উপলব্ধ	45 নাম : বিষ্ণুৰাম টেবন পিতাৰ নাম: ৰাছি টেবন ঘৰ নং : 9 বয়স : 45 লিঙ্গ : পুৰুষ	CLY7134976 ফটো উপলব্ধ
46 নাম : ৰমনি তিমুংপী স্বামীৰ নাম: চাৰছিং তিমুং ঘৰ নং : 9 বয়স : 36 লিঙ্গ : মহিলা	CLY7139095 ফটো উপলব্ধ	47 নাম : ৰূপালি ফংগুচাপী স্বামীৰ নাম: ভাইটা ইংগী ঘৰ নং : 10 খ বয়স : 26 লিঙ্গ : মহিলা	CLY0270223 ফটো উপলব্ধ	48 নাম : কাছে ক্ৰুপী স্বামীৰ নাম: ছাৰছিং ইংতি ঘৰ নং : 11 বয়স : 57 লিঙ্গ : মহিলা	CLY7134987 ফটো উপলব্ধ
49 নাম : ছংকাৰ তেবন পিতাৰ নাম: মোজাৰি তেবন ঘৰ নং : 11 বয়স : 44 লিঙ্গ : পুৰুষ	CLY7135015 ফটো উপলব্ধ	50 নাম : বাসন্তী ৰংপিপী স্বামীৰ নাম: ছংকাৰ তেবন ঘৰ নং : 11 বয়স : 40 লিঙ্গ : মহিলা	CLY7135026 ফটো উপলব্ধ	51 নাম : দিলীপ ইংতি পিতাৰ নাম: ছাৰছিং ইংতি ঘৰ নং : 11 বয়স : 37 লিঙ্গ : পুৰুষ	CLY7134998 ফটো উপলব্ধ
52 নাম : দিপালী ৰংপিপী স্বামীৰ নাম: দিলীপ ইংতি ঘৰ নং : 11 বয়স : 35 লিঙ্গ : মহিলা	CLY7135004 ফটো উপলব্ধ	53 নাম : সৱহন ইংটি পিতাৰ নাম: দিলীপ ইংটি ঘৰ নং : 11 বয়স : 23 লিঙ্গ : পুৰুষ	CLY0366450 ফটো উপলব্ধ	54 নাম : খেংতম তেবন পিতাৰ নাম: দেৱানন্দ তেবন ঘৰ নং : 12 বয়স : 30 লিঙ্গ : পুৰুষ	CLY0012666 ফটো উপলব্ধ
55 নাম : মীলিয়া ইংতি কাথাৰপী স্বামীৰ নাম: খেংতম তেবন ঘৰ নং : 12 বয়স : 29 লিঙ্গ : মহিলা	CLY0463968 ফটো উপলব্ধ	E 56 নাম : ৰেনছিং বে পিতাৰ নাম: বৰছিং বে ঘৰ নং : 13 বয়স : 37 লিঙ্গ : পুৰুষ	CLY7135106 ফটো উপলব্ধ	57 নাম : আনিসা এন্টিপী পিতাৰ নাম: মানীক ইংটি ঘৰ নং : 13 বয়স : 23 লিঙ্গ : মহিলা	CLY0348185 ফটো উপলব্ধ
58 নাম : ৰৈসোংগু বে অন্যান্য: মালনী কিলিঙ্গী ঘৰ নং : 13 বয়স : 23 লিঙ্গ : পুৰুষ	RDE0012484 ফটো উপলব্ধ	59 নাম : মালোনী কীলীংপী মাতৃৰ নাম: সাকুৰী টিমুংপী ঘৰ নং : 13 বয়স : 22 লিঙ্গ : মহিলা	CLY0466656 ফটো উপলব্ধ	60 নাম : কাদম মিলিকুপী স্বামীৰ নাম: হেমাৰী ৰংপি ঘৰ নং : 18 বয়স : 51 লিঙ্গ : মহিলা	CLY7135140 ফটো উপলব্ধ



61 নাম : মৰমী বংপিপী পিতাৰ নাম: হেমাৰী বংপি ঘৰ নং : 18 বয়স : 35 লিঙ্গ : মহিলা	CLY7135151 ফটো উপলব্ধ	62 নাম : লিনা বংপিপী পিতাৰ নাম: ববিৰাম বংপি ঘৰ নং : 15 বয়স : 39 লিঙ্গ : মহিলা	CLY7135184 ফটো উপলব্ধ	63 নাম : জিলিনা বংপিপী পিতাৰ নাম: ববিৰাম বংপি ঘৰ নং : 15 বয়স : 36 লিঙ্গ : মহিলা	CLY7135208 ফটো উপলব্ধ
64 নাম : বিমা তেৰাংপী স্বামীৰ নাম: শুংডোৰ ছিং বংপি ঘৰ নং : 15 বয়স : 35 লিঙ্গ : মহিলা	CLY0337568 ফটো উপলব্ধ	65 নাম : শুংডোৰ সিং বোন্সপী পিতাৰ নাম: ববিৰাম বোন্সপী ঘৰ নং : 15 বয়স : 35 লিঙ্গ : পুৰুষ	CLY7135219 ফটো উপলব্ধ	66 নাম : বাবু তিচ্ছ পিতাৰ নাম: কাংবুৰা তিচ্ছ ঘৰ নং : 16 বয়স : 61 লিঙ্গ : পুৰুষ	CLY7135253 ফটো উপলব্ধ
E 67 নাম : মঙ্গল বংপি পিতাৰ নাম: ববিৰাম বংপি ঘৰ নং : 16 বয়স : 57 লিঙ্গ : পুৰুষ	CLY7135220 ফটো উপলব্ধ	68 নাম : কাৰে মিলিকপী স্বামীৰ নাম: মঙ্গল বংপি ঘৰ নং : 16 বয়স : 54 লিঙ্গ : মহিলা	CLY7135231 ফটো উপলব্ধ	69 নাম : পদমী টেৰণুপী স্বামীৰ নাম: বাবু তিচ্ছ ঘৰ নং : 16 বয়স : 39 লিঙ্গ : মহিলা	CLY7135264 ফটো উপলব্ধ
70 নাম : দৰ ছিং তিচ্ছ পিতাৰ নাম: কাংবুৰা তিচ্ছ ঘৰ নং : 16 বয়স : 37 লিঙ্গ : পুৰুষ	CLY7135275 ফটো উপলব্ধ	71 নাম : সনালী টেৰোন্সপী স্বামীৰ নাম: দৰ ছিং তিচ্ছ ঘৰ নং : 16 বয়স : 35 লিঙ্গ : মহিলা	CLY7135286 ফটো উপলব্ধ	72 নাম : লিলিমা বংপিপী পিতাৰ নাম: মঙ্গল বংপি ঘৰ নং : 16 বয়স : 32 লিঙ্গ : মহিলা	CLY7138901 ফটো উপলব্ধ
73 নাম : মিনতি তিচ্ছপী পিতাৰ নাম: বাবু তিচ্ছ ঘৰ নং : 16 বয়স : 28 লিঙ্গ : মহিলা	CLY1604826 ফটো উপলব্ধ	74 নাম : কুন্দি এন্টিপী স্বামীৰ নাম: দীপেন ৰোন্সপী ঘৰ নং : 16 বয়স : 28 লিঙ্গ : মহিলা	CLY0289546 ফটো উপলব্ধ	75 নাম : বুদ্ধিখা টিচ্ছোপী পিতাৰ নাম: ধৰাসিংহ টিচ্ছো ঘৰ নং : 16 বয়স : 23 লিঙ্গ : মহিলা	CLY0347088 ফটো উপলব্ধ
76 নাম : ৰুশ্মীলী টিচ্ছোপী পিতাৰ নাম: ডোর শিং টিচ্ছো ঘৰ নং : 16 বয়স : 21 লিঙ্গ : মহিলা	CLY5674452 ফটো উপলব্ধ	77 নাম : ৰুশ্মীল টিচ্ছোপী পিতাৰ নাম: ডোর সিঙ্গা টিচ্ছো ঘৰ নং : 16 বয়স : 21 লিঙ্গ : মহিলা	CLY5675806 ফটো উপলব্ধ	78 নাম : অক্ষ ৰংহাংপী স্বামীৰ নাম: খয়াছিং টেৰন ঘৰ নং : 18 বয়স : 61 লিঙ্গ : মহিলা	CLY7135300 ফটো উপলব্ধ
79 নাম : চৰন সিং টেৰন পিতাৰ নাম: খয়াছিং টেৰন ঘৰ নং : 18 বয়স : 42 লিঙ্গ : পুৰুষ	CLY7135311 ফটো উপলব্ধ	80 নাম : পূৰ্ণিমা ইংহীপী স্বামীৰ নাম: কিৰনছিং টেৰন ঘৰ নং : 18 বয়স : 38 লিঙ্গ : মহিলা	CLY0321653 ফটো উপলব্ধ	81 নাম : ৰতন ছিং টেৰন পিতাৰ নাম: খয়া ছিং টেৰন ঘৰ নং : 18 বয়স : 37 লিঙ্গ : পুৰুষ	CLY7139186 ফটো উপলব্ধ
82 নাম : কিৰনছিং টেৰন পিতাৰ নাম: খয়াছিং টেৰন ঘৰ নং : 18 বয়স : 35 লিঙ্গ : পুৰুষ	CLY7135333 ফটো উপলব্ধ	83 নাম : জুনকা তেৰনুপী পিতাৰ নাম: খয়া ছিং টেৰন ঘৰ নং : 18 বয়স : 31 লিঙ্গ : মহিলা	CLY7139175 ফটো উপলব্ধ	84 নাম : নমীতা ৰংহাংপী পিতাৰ নাম: ৰাম ছিং ৰংহাং ঘৰ নং : 18 বয়স : 31 লিঙ্গ : মহিলা	CLY1604860 ফটো উপলব্ধ
85 নাম : পদমী ৰংপিপী স্বামীৰ নাম: ৰতন ছিং টেৰন ঘৰ নং : 18 বয়স : 25 লিঙ্গ : মহিলা	CLY0268508 ফটো উপলব্ধ	86 নাম : লোন্দি ৰোন্সপী পিতাৰ নাম: খূৰম ৰোন্সপী ঘৰ নং : 18 বয়স : 21 লিঙ্গ : পুৰুষ	CLY5678073 ফটো উপলব্ধ	87 নাম : সুনিতা তোকিপী স্বামীৰ নাম: টোৰোম সিং তাৰন ঘৰ নং : 19(এ) বয়স : 23 লিঙ্গ : মহিলা	CLY0404269 ফটো উপলব্ধ
88 নাম : টপন টিচ্ছো পিতাৰ নাম: হৰসিংহ টিচ্ছো ঘৰ নং : 19(বী) বয়স : 27 লিঙ্গ : পুৰুষ	CLY0344663 ফটো উপলব্ধ	89 নাম : প্ৰটিমা ক্ৰোপী স্বামীৰ নাম: টপন টিচ্ছো ঘৰ নং : 19(বী) বয়স : 26 লিঙ্গ : মহিলা	CLY0387332 ফটো উপলব্ধ	90 নাম : সপ্না তিচ্ছপী পিতাৰ নাম: লংকি তিচ্ছ ঘৰ নং : 19(খ) বয়স : 21 লিঙ্গ : মহিলা	RDE0097204 ফটো উপলব্ধ



91 নাম : আকাশ তিচ্ছ পিতাৰ নাম: লংকি তিচ্ছ ঘৰ নং : 19 (খ) বয়স : 19 লিঙ্গ : পুৰুষ	RDE0097212 ফটো উপলব্ধ	92 নাম : হাৰছিং তিচ্ছ পিতাৰ নাম: ছাৰ ৰংপি ঘৰ নং : 15খ বয়স : 57 লিঙ্গ : পুৰুষ	CLY7135388 ফটো উপলব্ধ	93 নাম : ছিকা বেপী স্বামীৰ নাম: হেমাৰী টেৰন ঘৰ নং : 15ক বয়স : 51 লিঙ্গ : মহিলা	CLY7135355 ফটো উপলব্ধ
94 নাম : লংকি তিচ্ছ পিতাৰ নাম: ছাৰ তিচ্ছ ঘৰ নং : 15খ বয়স : 49 লিঙ্গ : পুৰুষ	CLY7135424 ফটো উপলব্ধ	95 নাম : কাৰেং টেৰণপী স্বামীৰ নাম: হাৰছিং তিচ্ছ ঘৰ নং : 15খ বয়স : 47 লিঙ্গ : মহিলা	CLY7135399 ফটো উপলব্ধ	96 নাম : বীনা টেৰণপী স্বামীৰ নাম: লংকি তিচ্ছ ঘৰ নং : 15খ বয়স : 37 লিঙ্গ : মহিলা	CLY7135446 ফটো উপলব্ধ
97 নাম : অনিল তিচ্ছ পিতাৰ নাম: লংকি তিচ্ছ ঘৰ নং : 20 বয়স : 34 লিঙ্গ : পুৰুষ	CLY7135457 ফটো উপলব্ধ	98 নাম : জয়ছিং তিচ্ছ পিতাৰ নাম: বুড়া তিচ্ছ ঘৰ নং : 20 বয়স : 54 লিঙ্গ : পুৰুষ	CLY7135468 ফটো উপলব্ধ	99 নাম : অক্ষু তিচ্ছপী পিতাৰ নাম: বুড়া টিম্বেসা ঘৰ নং : 20 বয়স : 47 লিঙ্গ : মহিলা	CLY0159525 ফটো উপলব্ধ
100 নাম : অক্ষু টেৰনপী স্বামীৰ নাম: জয় ছিং তিচ্ছ ঘৰ নং : 20 বয়স : 41 লিঙ্গ : মহিলা	CLY0159558 ফটো উপলব্ধ	E 101 নাম : ৰবি ইংতি পিতাৰ নাম: হেমাৰী ইংতি ঘৰ নং : 22 বয়স : 54 লিঙ্গ : পুৰুষ	CLY7135480 ফটো উপলব্ধ	102 নাম : ছিকা টেৰণপী স্বামীৰ নাম: ৰবি ইংতি ঘৰ নং : 22 বয়স : 49 লিঙ্গ : মহিলা	CLY7135491 ফটো উপলব্ধ
103 নাম : মিৰমিলি তেৰনপী স্বামীৰ নাম: কিৰলং ইংতি ঘৰ নং : 21 বয়স : 25 লিঙ্গ : মহিলা	CLY5672563 ফটো উপলব্ধ	104 নাম : কাদম হাঞ্চুপী স্বামীৰ নাম: চন্দ্ৰ টেৰন ঘৰ নং : 22 বয়স : 63 লিঙ্গ : মহিলা	CLY7135515 ফটো উপলব্ধ	105 নাম : ৰাজেশ টেৰন পিতাৰ নাম: চন্দ্ৰ টেৰন ঘৰ নং : 22 বয়স : 47 লিঙ্গ : পুৰুষ	CLY7135504 ফটো উপলব্ধ
106 নাম : ৰাজেশ ইংতি পিতাৰ নাম: হেমাৰী ইংতি ঘৰ নং : 23 বয়স : 50 লিঙ্গ : পুৰুষ	CLY7135548 ফটো উপলব্ধ	107 নাম : ধনেশ্বৰ ইংতি পিতাৰ নাম: হেমাৰী ইংতি ঘৰ নং : 23 বয়স : 43 লিঙ্গ : পুৰুষ	CLY7135559 ফটো উপলব্ধ	108 নাম : জ্যোতস্না তেৰনপী স্বামীৰ নাম: ৰাজেশ ইংতি ঘৰ নং : 23 বয়স : 43 লিঙ্গ : মহিলা	CLY7138912 ফটো উপলব্ধ
109 নাম : বাছাপী তেৰাংপী স্বামীৰ নাম: ধনেশ্বৰ ইংতি ঘৰ নং : 23 বয়স : 37 লিঙ্গ : মহিলা	CLY7135560 ফটো উপলব্ধ	110 নাম : ডিমৰাম ইংতি পিতাৰ নাম: হেমাৰী ইংতি ঘৰ নং : 23 বয়স : 35 লিঙ্গ : পুৰুষ	CLY7135571 ফটো উপলব্ধ	111 নাম : ৰুঞ্জিলী টিমংপী স্বামীৰ নাম: ডিমৰাম ইংতি ঘৰ নং : 23 বয়স : 24 লিঙ্গ : মহিলা	CLY0395624 ফটো উপলব্ধ
112 নাম : ক্ৰিস্টিনা ইংটিপী পিতাৰ নাম: ধনেশ্বৰ ইংটি ঘৰ নং : 23 বয়স : 22 লিঙ্গ : মহিলা	CLY0454330 ফটো উপলব্ধ	113 নাম : জিৰজলিন ইংতিপী পিতাৰ নাম: ৰাজেশ ইংতি ঘৰ নং : 23 বয়স : 20 লিঙ্গ : মহিলা	RDE0133355 ফটো উপলব্ধ	114 নাম : ছিকা বেপী স্বামীৰ নাম: চিকাৰী টেৰন ঘৰ নং : 28 বয়স : 51 লিঙ্গ : মহিলা	CLY7135606 ফটো উপলব্ধ
115 নাম : ৰেলচন টেৰন পিতাৰ নাম: চিকাৰী টেৰন ঘৰ নং : 28 বয়স : 35 লিঙ্গ : পুৰুষ	CLY7135617 ফটো উপলব্ধ	116 নাম : জোনালি ৰোম্পিপী স্বামীৰ নাম: ৰেলচন তাৰন ঘৰ নং : 24 বয়স : 31 লিঙ্গ : মহিলা	CLY0441295 ফটো উপলব্ধ	117 নাম : মিৰিতা টেৰনপী পিতাৰ নাম: জেন ছিং টেৰন ঘৰ নং : 28 বয়স : 28 লিঙ্গ : মহিলা	CLY0166967 ফটো উপলব্ধ
118 নাম : অঞ্জলী টেৰনপী পিতাৰ নাম: জেন ছিং টেৰন ঘৰ নং : 28 বয়স : 27 লিঙ্গ : মহিলা	CLY0167148 ফটো উপলব্ধ	119 নাম : ছিকা ইংতিপী স্বামীৰ নাম: কানিয়া টেৰন ঘৰ নং : 25 বয়স : 81 লিঙ্গ : মহিলা	CLY7135639 ফটো উপলব্ধ	120 নাম : শুকুৰী ৰংপিপী স্বামীৰ নাম: জয়ছিং টেৰন ঘৰ নং : 25 বয়স : 42 লিঙ্গ : মহিলা	CLY7135673 ফটো উপলব্ধ



121 নাম : সনালী টেৰোণ্ডী পিতাৰ নাম: কানিয়া টেৰন ঘৰ নং : ২৫ বয়স : 37 লিঙ্গ : মহিলা	CLY7135731 ফটো উপলব্ধ	122 নাম : সোমন বোম্পী পিতাৰ নাম: বহলা বংপি ঘৰ নং : ২৫ বয়স : 34 লিঙ্গ : পুৰুষ	CLY1604791 ফটো উপলব্ধ	123 নাম : নেল্সন তাৰন অন্যান্য: জয়সিং তাৰন ঘৰ নং : 25 বয়স : 22 লিঙ্গ : পুৰুষ	CLY0487017 ফটো উপলব্ধ
124 নাম : বংগিলা টেৰণ্ডী পিতাৰ নাম: ছেদেং টেৰন ঘৰ নং : ২৬ বয়স : 43 লিঙ্গ : মহিলা	CLY7135753 ফটো উপলব্ধ	125 নাম : খচে টেৰোণ্ডী পিতাৰ নাম: ছেদেং টেৰন ঘৰ নং : ২৬ বয়স : 39 লিঙ্গ : মহিলা	CLY7135775 ফটো উপলব্ধ	126 নাম : বনজিত টেৰন পিতাৰ নাম: ছেদেং টেৰন ঘৰ নং : ২৬ বয়স : 37 লিঙ্গ : পুৰুষ	CLY7135786 ফটো উপলব্ধ
127 নাম : লীলা বংফাৰপী স্বামীৰ নাম: বনজিত টেৰন ঘৰ নং : ২৬ বয়স : 36 লিঙ্গ : মহিলা	CLY7135797 ফটো উপলব্ধ	128 নাম : ছেৰলিবন টেৰণ্ডী মাতৃৰ নাম: লীলা বংফাৰপী ঘৰ নং : ২৬ বয়স : 24 লিঙ্গ : মহিলা	CLY0331868 ফটো উপলব্ধ	129 নাম : মিন্দর তাৰন পিতাৰ নাম: বঞ্জিত তাৰন ঘৰ নং : 26 বয়স : 22 লিঙ্গ : পুৰুষ	CLY0404590 ফটো উপলব্ধ
130 নাম : কংলেম মিলিকপী পিতাৰ নাম: চংবিৰ মিলিক ঘৰ নং : ২৭ বয়স : 57 লিঙ্গ : মহিলা	CLY7135811 ফটো উপলব্ধ	131 নাম : কামিৰ কিলিংপি পিতাৰ নাম: লংকি মিলিক ঘৰ নং : ২৭ বয়স : 53 লিঙ্গ : মহিলা	CLY7135844 ফটো উপলব্ধ	132 নাম : কৃষ্ণ মিলিক পিতাৰ নাম: চংবিৰ মিলিক ঘৰ নং : ২৭ বয়স : 48 লিঙ্গ : পুৰুষ	CLY7135855 ফটো উপলব্ধ
133 নাম : লংকি মিলিক পিতাৰ নাম: চংবিৰ মিলিক ঘৰ নং : ২৭ বয়স : 48 লিঙ্গ : পুৰুষ	CLY7135833 ফটো উপলব্ধ	134 নাম : বাসন্তী মীলিকপী পিতাৰ নাম: চংবিৰ মিলিক ঘৰ নং : ২৭ বয়স : 44 লিঙ্গ : মহিলা	CLY7135866 ফটো উপলব্ধ	135 নাম : বেকা কীলিকপী পিতাৰ নাম: লংকি মিলিক ঘৰ নং : ২৭ বয়স : 30 লিঙ্গ : মহিলা	CLY7139120 ফটো উপলব্ধ
136 নাম : অগাস্টিন মীলিক পিতাৰ নাম: লংকি মিলিক ঘৰ নং : ২৭ বয়স : 29 লিঙ্গ : পুৰুষ	CLY7139119 ফটো উপলব্ধ	137 নাম : হনে মিলিক পিতাৰ নাম: লংকি মিলিক ঘৰ নং : ২৭ বয়স : 29 লিঙ্গ : পুৰুষ	CLY7139108 ফটো উপলব্ধ	138 নাম : জোছনা বংফাৰপী স্বামীৰ নাম: মানিৰাম টেৰন ঘৰ নং : ২৮ বয়স : 56 লিঙ্গ : মহিলা	CLY7135877 ফটো উপলব্ধ
139 নাম : সৃজিতা টেৰণ্ডী পিতাৰ নাম: মানিৰাম টেৰন ঘৰ নং : ২৮ বয়স : 36 লিঙ্গ : মহিলা	CLY7135902 ফটো উপলব্ধ	140 নাম : সংগীতা তেৰণ্ডী পিতাৰ নাম: মানিৰাম তেৰণ ঘৰ নং : ২৮ বয়স : 34 লিঙ্গ : মহিলা	CLY1604837 ফটো উপলব্ধ	141 নাম : ছাৰকিৰি তেৰন মাতৃৰ নাম: জ্যোত্স্না বংফাৰপী ঘৰ নং : ২৮ বয়স : 31 লিঙ্গ : পুৰুষ	CLY7138923 ফটো উপলব্ধ
142 নাম : উচা টেৰন পিতাৰ নাম: চেহেত টেৰন ঘৰ নং : ২৯ বয়স : 61 লিঙ্গ : পুৰুষ	CLY7135924 ফটো উপলব্ধ	143 নাম : বিনা হাংগেপী স্বামীৰ নাম: উচা টেৰন ঘৰ নং : ২৯ বয়স : 54 লিঙ্গ : মহিলা	CLY7135935 ফটো উপলব্ধ	144 নাম : ছনিল টেৰন পিতাৰ নাম: উচা টেৰন ঘৰ নং : ২৯ বয়স : 35 লিঙ্গ : পুৰুষ	CLY7135946 ফটো উপলব্ধ
145 নাম : মিৰিটা তিচ্চপী স্বামীৰ নাম: সুনীল তেৰন ঘৰ নং : ২৯ বয়স : 34 লিঙ্গ : মহিলা	CLY7138945 ফটো উপলব্ধ	146 নাম : মালনি তেৰনপী পিতাৰ নাম: উচা তেৰন ঘৰ নং : ২৯ বয়স : 30 লিঙ্গ : মহিলা	CLY7138934 ফটো উপলব্ধ	147 নাম : মীৰজিলীন তেৰনপী পিতাৰ নাম: উচা টেৰন ঘৰ নং : 29 বয়স : 22 লিঙ্গ : মহিলা	RDE0010058 ফটো উপলব্ধ
148 নাম : প্ৰিতী বংপিপী পিতাৰ নাম: সিতো সিং তাৰন ঘৰ নং : ৩০ বয়স : 37 লিঙ্গ : মহিলা	CLY1600664 ফটো উপলব্ধ	149 নাম : সুভা সিং টেৰন পিতাৰ নাম: জনাটিন টেৰন ঘৰ নং : 30 আ বয়স : 23 লিঙ্গ : পুৰুষ	CLY5685508 ফটো উপলব্ধ	150 নাম : বিপিন তাৰন অন্যান্য: দেভা সিং তাৰন ঘৰ নং : 30 আ বয়স : 22 লিঙ্গ : পুৰুষ	CLY0487009 ফটো উপলব্ধ



151 নাম : জনাৰতন টেৰন পিতাৰ নাম: গাওঁবুৰা টেৰন ঘৰ নং : ৩০ক বয়স : 56 লিঙ্গ : পুৰুষ	CLY7135980 ফটো উপলব্ধ	152 নাম : ছিকা বংহাংপী স্বামীৰ নাম: জনাৰদন টেৰন ঘৰ নং : ৩০ক বয়স : 47 লিঙ্গ : মহিলা	CLY7135991 ফটো উপলব্ধ	153 নাম : দেবা ছিং টেৰন পিতাৰ নাম: গাওঁবুৰা টেৰন ঘৰ নং : ৩০খ বয়স : 42 লিঙ্গ : পুৰুষ	CLY7136029 ফটো উপলব্ধ
154 নাম : ৰোমীৰ হুস্পেপী স্বামীৰ নাম: দেভা তাৰন ঘৰ নং : ৩০খ বয়স : 39 লিঙ্গ : মহিলা	CLY7136030 ফটো উপলব্ধ	155 নাম : সিটো সিং তাৰন পিতাৰ নাম: গাওঁবুৰা টেৰন ঘৰ নং : ৩০ক বয়স : 36 লিঙ্গ : পুৰুষ	CLY7136018 ফটো উপলব্ধ	156 নাম : বাবু ছিং তাৰো পিতাৰ নাম: বুৰা ছিং তাৰো ঘৰ নং : ৩১ বয়স : 51 লিঙ্গ : পুৰুষ	CLY7136041 ফটো উপলব্ধ
157 নাম : কাদম হাঞ্চেপী স্বামীৰ নাম: বাবু সিং তাৰো ঘৰ নং : ৩১ বয়স : 48 লিঙ্গ : মহিলা	CLY7136052 ফটো উপলব্ধ	158 নাম : জিংকিচন তাৰো পিতাৰ নাম: বাবুছিং তাৰো ঘৰ নং : ৩১ বয়স : 31 লিঙ্গ : পুৰুষ	CLY7138956 ফটো উপলব্ধ	159 নাম : প্ৰণব টেৰো পিতাৰ নাম: বাবুসিং টেৰো ঘৰ নং : ৩১ বয়স : 26 লিঙ্গ : পুৰুষ	CLY0233494 ফটো উপলব্ধ
160 নাম : সুকুৰী বংহাংপী পিতাৰ নাম: হাৰাছিং বংহাং ঘৰ নং : ৩১ক বয়স : 49 লিঙ্গ : মহিলা	CLY7136110 ফটো উপলব্ধ	161 নাম : বুছটম বংহাং পিতাৰ নাম: হাৰাছিং বংহাং ঘৰ নং : ৩১ক বয়স : 35 লিঙ্গ : পুৰুষ	CLY7136154 ফটো উপলব্ধ	E 162 নাম : জয়ছিং বংপি পিতাৰ নাম: য়বুঙ বংপি ঘৰ নং : ৩২ বয়স : 63 লিঙ্গ : পুৰুষ	CLY7136176 ফটো উপলব্ধ
163 নাম : ছিকা টেৰণপী স্বামীৰ নাম: জয়ছিং বংপি ঘৰ নং : ৩২ বয়স : 58 লিঙ্গ : মহিলা	CLY7136187 ফটো উপলব্ধ	164 নাম : মিৰমিলি তেৰনপী অন্যান্য: লোন্সিংহ ৰোন্সপী ঘৰ নং : 32 বয়স : 31 লিঙ্গ : পুৰুষ	KZG9036640 ফটো উপলব্ধ	165 নাম : লং ছিং বংপি পিতাৰ নাম: দিমান বংপি ঘৰ নং : ৩২ বয়স : 30 লিঙ্গ : পুৰুষ	CLY7139164 ফটো উপলব্ধ
166 নাম : চেইম বংপি পিতাৰ নাম: জয় ছিং বংপি ঘৰ নং : ৩২ বয়স : 29 লিঙ্গ : পুৰুষ	CLY7139062 ফটো উপলব্ধ	167 নাম : চপ্পা টেৰোন্সপী স্বামীৰ নাম: ৰেনসিংহ ৰোন্সপী ঘৰ নং : 32 বয়স : 25 লিঙ্গ : মহিলা	CLY0410126 ফটো উপলব্ধ	168 নাম : কুৰাম বংপি পিতাৰ নাম: ৰামছিং বংপি ঘৰ নং : ৩৩ বয়স : 47 লিঙ্গ : পুৰুষ	CLY7136223 ফটো উপলব্ধ
169 নাম : মিলী বংপিপী পিতাৰ নাম: ৰামছিং বংপি ঘৰ নং : ৩৩ বয়স : 47 লিঙ্গ : মহিলা	CLY7136234 ফটো উপলব্ধ	170 নাম : মালতী ইংতিপী স্বামীৰ নাম: কুৰাম বংপি ঘৰ নং : ৩৩ বয়স : 38 লিঙ্গ : মহিলা	CLY7136256 ফটো উপলব্ধ	171 নাম : ৰেনছিং বংপি পিতাৰ নাম: হনছিং বংপি ঘৰ নং : ৩৩ বয়স : 34 লিঙ্গ : পুৰুষ	CLY7136267 ফটো উপলব্ধ
172 নাম : লোন্সিং ৰোন্সপী পিতাৰ নাম: কুৰাম ৰোন্সপী ঘৰ নং : 33 বয়স : 22 লিঙ্গ : পুৰুষ	CLY5680756 ফটো উপলব্ধ	173 নাম : ছিকা বংহাংপী স্বামীৰ নাম: চিকাৰী টেৰন ঘৰ নং : ৩৪ বয়স : 67 লিঙ্গ : মহিলা	CLY7136289 ফটো উপলব্ধ	174 নাম : ছনছিং টেৰন পিতাৰ নাম: চিকাৰী টেৰন ঘৰ নং : ৩৪ বয়স : 51 লিঙ্গ : পুৰুষ	CLY7136290 ফটো উপলব্ধ
175 নাম : ধীৰেন টেৰন পিতাৰ নাম: চিকাৰী টেৰন ঘৰ নং : ৩৪ বয়স : 50 লিঙ্গ : পুৰুষ	CLY7136303 ফটো উপলব্ধ	176 নাম : লীনা টেৰণপী পিতাৰ নাম: চিকাৰী টেৰন ঘৰ নং : ৩৪ বয়স : 44 লিঙ্গ : মহিলা	CLY7136314 ফটো উপলব্ধ	177 নাম : বাবুছিং টেৰন পিতাৰ নাম: চিকাৰী টেৰন ঘৰ নং : ৩৪ বয়স : 43 লিঙ্গ : পুৰুষ	CLY7136325 ফটো উপলব্ধ
178 নাম : জিলীনা তাৰোপী স্বামীৰ নাম: বাবুছিং টেৰন ঘৰ নং : ৩৪ বয়স : 42 লিঙ্গ : মহিলা	CLY7136347 ফটো উপলব্ধ	179 নাম : বাছাপী বেপী স্বামীৰ নাম: ধীৰেন টেৰন ঘৰ নং : ৩৪ বয়স : 41 লিঙ্গ : মহিলা	CLY7136336 ফটো উপলব্ধ	180 নাম : পঞ্চমী টেৰণপী স্বামীৰ নাম: বুস্তম বংহাং ঘৰ নং : ৩৪ বয়স : 38 লিঙ্গ : মহিলা	CLY7136369 ফটো উপলব্ধ



181 নাম : শ্যামল টেৰন পিতাৰ নাম: চিকাৰী টেৰন ঘৰ নং : ৩৪ বয়স : 37 লিঙ্গ : পুৰুষ	CLY7136370 ফটো উপলব্ধ	182 নাম : কৃষ্ণ টেৰন পিতাৰ নাম: চিকাৰী টেৰন ঘৰ নং : ৩৪ বয়স : 36 লিঙ্গ : পুৰুষ	CLY7136381 ফটো উপলব্ধ	183 নাম : ভিভিনা ৰোপ্পিপী স্বামীৰ নাম: কৃষ্ণা তাৰন ঘৰ নং : 34 বয়স : 29 লিঙ্গ : মহিলা	CLY0490474 ফটো উপলব্ধ
184 নাম : ট্ৰেবীনী টেৰনপী পিতাৰ নাম: ধিৰেন টেৰন ঘৰ নং : 34 বয়স : 25 লিঙ্গ : মহিলা	CLY0449124 ফটো উপলব্ধ	185 নাম : সোচীদা টেৰনপী পিতাৰ নাম: ধিৰেন টেৰন ঘৰ নং : 34 বয়স : 23 লিঙ্গ : মহিলা	CLY0449082 ফটো উপলব্ধ	186 নাম : কাএত ৰংহাংপী স্বামীৰ নাম: ৰবিৰাম মিলিক ঘৰ নং : ৩৫ বয়স : 54 লিঙ্গ : মহিলা	CLY7136405 ফটো উপলব্ধ
187 নাম : তেছতী মিলিকপী পিতাৰ নাম: ৰবিৰাম মিলিক ঘৰ নং : ৩৫ বয়স : 39 লিঙ্গ : মহিলা	CLY7136438 ফটো উপলব্ধ	188 নাম : এস্তিৰেনসন মিলিক পিতাৰ নাম: ৰবিৰাম মিলিক ঘৰ নং : ৩৫ বয়স : 39 লিঙ্গ : পুৰুষ	CLY7136427 ফটো উপলব্ধ	189 নাম : এডিচন মিলিক পিতাৰ নাম: ৰবিৰাম মিলিক ঘৰ নং : ৩৫ বয়স : 37 লিঙ্গ : পুৰুষ	CLY7136416 ফটো উপলব্ধ
190 নাম : বিনা টেৰণপী পিতাৰ নাম: টেকেলা টেৰন ঘৰ নং : ৩৫ক বয়স : 71 লিঙ্গ : মহিলা	CLY7136461 ফটো উপলব্ধ	191 নাম : কান্তৰাম তেৰণ পিতাৰ নাম: হাৰছিং তেৰণ ঘৰ নং : ৩৫ক বয়স : 32 লিঙ্গ : পুৰুষ	CLY1604780 ফটো উপলব্ধ	192 নাম : ৰামছিং তিমুং পিতাৰ নাম: চাৰ্থে তিমুং ঘৰ নং : ৩৫ক বয়স : 64 লিঙ্গ : পুৰুষ	CLY7136472 ফটো উপলব্ধ
E2 193 নাম : ছিকা তিছপী স্বামীৰ নাম: হাৰছিং টেৰন ঘৰ নং : ৩৫ক বয়স : 53 লিঙ্গ : মহিলা	CLY7136450 ফটো উপলব্ধ	194 নাম : জেলছন তিমুং পিতাৰ নাম: ৰামছিং তিমুং ঘৰ নং : ৩৫ক বয়স : 33 লিঙ্গ : পুৰুষ	CLY7136494 ফটো উপলব্ধ	195 নাম : লাংটুক টেৰন পিতাৰ নাম: ছাৰথে টেৰন ঘৰ নং : ৩৭ বয়স : 84 লিঙ্গ : পুৰুষ	CLY7136507 ফটো উপলব্ধ
196 নাম : বীন টেৰণপী স্বামীৰ নাম: লাংটুক টেৰন ঘৰ নং : ৩৭ বয়স : 54 লিঙ্গ : মহিলা	CLY7136518 ফটো উপলব্ধ	197 নাম : জোনা সিং তাৰন পিতাৰ নাম: লাংটুক টেৰন ঘৰ নং : ৩৭ বয়স : 46 লিঙ্গ : পুৰুষ	CLY7136530 ফটো উপলব্ধ	198 নাম : মনজিৰ টকুবিপী স্বামীৰ নাম: জনাছিং তেৰণ ঘৰ নং : ৩৭ বয়স : 34 লিঙ্গ : মহিলা	CLY1604871 ফটো উপলব্ধ
199 নাম : জহৰলাল মিলিক পিতাৰ নাম: চাৰথে মিলিক ঘৰ নং : ৩৮খ বয়স : 59 লিঙ্গ : পুৰুষ	CLY7136552 ফটো উপলব্ধ	200 নাম : কাছাং ক্ৰুপী স্বামীৰ নাম: ৰামছিং তিমুং ঘৰ নং : ৩৮খ বয়স : 54 লিঙ্গ : মহিলা	CLY7136541 ফটো উপলব্ধ	201 নাম : ভাৰতী তিছপী স্বামীৰ নাম: জহাৰলাল মিলিক ঘৰ নং : ৩৮খ বয়স : 39 লিঙ্গ : মহিলা	CLY7136563 ফটো উপলব্ধ
202 নাম : বীনা ৰংপিপী স্বামীৰ নাম: ৰাজু মিলিক ঘৰ নং : ৩৯ বয়স : 39 লিঙ্গ : মহিলা	CLY7136574 ফটো উপলব্ধ	203 নাম : ৰাজু মিলিক পিতাৰ নাম: থং মিলিক ঘৰ নং : ৩৯ বয়স : 37 লিঙ্গ : পুৰুষ	CLY7136609 ফটো উপলব্ধ	204 নাম : তেনছিং মিলিক পিতাৰ নাম: থং মিলিক ঘৰ নং : ৩৯ বয়স : 36 লিঙ্গ : পুৰুষ	CLY7136610 ফটো উপলব্ধ
205 নাম : ৰাজেন মিলিক পিতাৰ নাম: থং মিলিক ঘৰ নং : ৩৯ বয়স : 35 লিঙ্গ : পুৰুষ	CLY7136621 ফটো উপলব্ধ	206 নাম : ৰজনী ছিংনাৰপী পিতাৰ নাম: লংক ঘৰ নং : 39 বয়স : 35 লিঙ্গ : মহিলা	CLY7837732 ফটো উপলব্ধ	S 207 নাম : সংগীতা ক্ৰুপী স্বামীৰ নাম: টেনজিং তেৰন মিলিক ঘৰ নং : ৩৯ বয়স : 28 লিঙ্গ : মহিলা	CLY0056945 ফটো উপলব্ধ
208 নাম : মানাতছিং টেৰন পিতাৰ নাম: ছেদেং টেৰন ঘৰ নং : ৪০ বয়স : 92 লিঙ্গ : পুৰুষ	CLY7136632 ফটো উপলব্ধ	209 নাম : অমৰ টেৰন পিতাৰ নাম: মানাছিং টেৰন ঘৰ নং : ৪০ বয়স : 47 লিঙ্গ : পুৰুষ	CLY7136665 ফটো উপলব্ধ	210 নাম : বাছাপী টেৰণপী পিতাৰ নাম: মানাত ছিং টেৰন ঘৰ নং : ৪০ বয়স : 44 লিঙ্গ : মহিলা	CLY7136654 ফটো উপলব্ধ



211 নাম : বিৰছিং তেৰন পিতাৰ নাম: লংকি তেৰন ঘৰ নং : ৪০ বয়স : 39 লিঙ্গ : পুৰুষ	CLY0059238 ফটো উপলব্ধ	212 নাম : বৰ্জনি ইংতিপী পিতাৰ নাম: ছাথে ইংতিপী ঘৰ নং : ৪০ বয়স : 39 লিঙ্গ : মহিলা	CLY0059246 ফটো উপলব্ধ	213 নাম : আম্বালিকা টেৰোনপি পিতাৰ নাম: মানাত ছিং টেৰন ঘৰ নং : ৪০ বয়স : 38 লিঙ্গ : মহিলা	CLY7136676 ফটো উপলব্ধ
214 নাম : প্ৰতিমা বংপিপী মাতৃৰ নাম: বাছাপী বেপী ঘৰ নং : 40 বয়স : 34 লিঙ্গ : মহিলা	CLY3637238 ফটো উপলব্ধ	215 নাম : প্ৰকাশ টিমুং পিতাৰ নাম: ফুকন টিমুং ঘৰ নং : 40 বয়স : 27 লিঙ্গ : পুৰুষ	CLY0478545 ফটো উপলব্ধ	216 নাম : মনছিং টেৰন পিতাৰ নাম: মানাছিং টেৰন ঘৰ নং : ৪০ক বয়স : 42 লিঙ্গ : পুৰুষ	CLY7136687 ফটো উপলব্ধ
217 নাম : ছিকা তেৰাংপী স্বামীৰ নাম: মনছিং টেৰন ঘৰ নং : ৪০ক বয়স : 35 লিঙ্গ : মহিলা	CLY7136698 ফটো উপলব্ধ	218 নাম : কাৰে বংহাংপী স্বামীৰ নাম: ছিং ক্ৰ ঘৰ নং : ৪১ বয়স : 63 লিঙ্গ : মহিলা	CLY7136712 ফটো উপলব্ধ	219 নাম : মলনি বংপিপী স্বামীৰ নাম: দেৱান ছিং ক্ৰ ঘৰ নং : ৪১ বয়স : 46 লিঙ্গ : মহিলা	CLY1600697 ফটো উপলব্ধ
220 নাম : দেওয়ান সিং ক্ৰোঃ পিতাৰ নাম: ছিং ক্ৰ ঘৰ নং : ৪১ বয়স : 44 লিঙ্গ : পুৰুষ	CLY7136723 ফটো উপলব্ধ	E2 221 নাম : লক্ষ্মীমাই বেপী স্বামীৰ নাম: দেউৰী তিমুং ঘৰ নং : ৪২ বয়স : 57 লিঙ্গ : মহিলা	CLY7136756 ফটো উপলব্ধ	# 222 নাম : দেৱসিং তিমুং পিতাৰ নাম: দেউৰী তিমুং ঘৰ নং : ৪২ বয়স : 48 লিঙ্গ : পুৰুষ	CLY7136767 ফটো উপলব্ধ
223 নাম : বিনোদ তিমুং পিতাৰ নাম: দেউৰী তিমুং ঘৰ নং : ৪২ বয়স : 43 লিঙ্গ : পুৰুষ	CLY7136778 ফটো উপলব্ধ	224 নাম : বৰ্জনী তেৰাংপী স্বামীৰ নাম: দেবাছিং তিমুং ঘৰ নং : ৪২ বয়স : 38 লিঙ্গ : মহিলা	CLY7136836 ফটো উপলব্ধ	225 নাম : বৃহবেল তিমুং পিতাৰ নাম: দেউৰী তিমুং ঘৰ নং : ৪২ বয়স : 37 লিঙ্গ : পুৰুষ	CLY7136789 ফটো উপলব্ধ
226 নাম : মীৰখা তেৰাংপী স্বামীৰ নাম: হাৰাছিং তিমুং ঘৰ নং : ৪২ বয়স : 32 লিঙ্গ : মহিলা	CLY7136814 ফটো উপলব্ধ	227 নাম : বাৰী বেপী স্বামীৰ নাম: বসুএল তিমুং ঘৰ নং : ৪২ বয়স : 28 লিঙ্গ : মহিলা	CLY0061408 ফটো উপলব্ধ	228 নাম : সুনমিলি ইংতিপী স্বামীৰ নাম: বিনুদ তিমুং ঘৰ নং : ৪২ বয়স : 27 লিঙ্গ : মহিলা	CLY0061556 ফটো উপলব্ধ
229 নাম : কুমল মিলিক পিতাৰ নাম: বৰা মিলিক ঘৰ নং : ৪৩ক বয়স : 53 লিঙ্গ : পুৰুষ	CLY7136869 ফটো উপলব্ধ	230 নাম : লিনা তিচ্ছপী স্বামীৰ নাম: কুমল মিলিক ঘৰ নং : ৪৩ক বয়স : 47 লিঙ্গ : মহিলা	CLY7136870 ফটো উপলব্ধ	231 নাম : বাজেছ তিচ্ছ পিতাৰ নাম: বৰাছিং তিচ্ছ ঘৰ নং : ৪৩খ বয়স : 42 লিঙ্গ : পুৰুষ	CLY7136892 ফটো উপলব্ধ
232 নাম : বাধিকা বেপী স্বামীৰ নাম: বাৰ্জেশ টিমুং ঘৰ নং : ৪৩খ বয়স : 33 লিঙ্গ : মহিলা	CLY7138967 ফটো উপলব্ধ	233 নাম : লংকিৰী মিলিক পিতাৰ নাম: কুমল মিলিক ঘৰ নং : ৪৩ক বয়স : 30 লিঙ্গ : পুৰুষ	CLY1600675 ফটো উপলব্ধ	234 নাম : বিক্ৰম তেৰাং পিতাৰ নাম: কাংবুৰা তেৰাং ঘৰ নং : ৪৪ বয়স : 44 লিঙ্গ : পুৰুষ	CLY7136949 ফটো উপলব্ধ
235 নাম : কাচাং ফাংচপী স্বামীৰ নাম: বিক্ৰম তেৰাং ঘৰ নং : ৪৪ বয়স : 41 লিঙ্গ : মহিলা	CLY7136927 ফটো উপলব্ধ	236 নাম : ৰবিছিং তেৰাং পিতাৰ নাম: কাংবুৰা তেৰাং ঘৰ নং : ৪৪ বয়স : 38 লিঙ্গ : পুৰুষ	CLY7136950 ফটো উপলব্ধ	237 নাম : জিনা দেৱেপী স্বামীৰ নাম: ৰোবিসিংহ তৰংগ ঘৰ নং : 44 বয়স : 32 লিঙ্গ : মহিলা	CLY0295824 ফটো উপলব্ধ
238 নাম : রেণকা টিমুং পিতাৰ নাম: ফুকন টিমুং ঘৰ নং : 45 বয়স : 28 লিঙ্গ : মহিলা	CLY0268433 ফটো উপলব্ধ	239 নাম : মীলিশা এন্টিপী পিতাৰ নাম: মানীক এন্টি ঘৰ নং : 45 বয়স : 21 লিঙ্গ : মহিলা	CLY5678065 ফটো উপলব্ধ	240 নাম : ফুকন তিমুং পিতাৰ নাম: হাৰে তিমুং ঘৰ নং : ৪৫ক বয়স : 61 লিঙ্গ : পুৰুষ	CLY7136972 ফটো উপলব্ধ



241 নাম : মানিক ইংতি পিতাৰ নাম: হেমাৰী ইংতি ঘৰ নং : 85খ বয়স : 45 লিঙ্গ : পুৰুষ	CLY7136994 ফটো উপলব্ধ	242 নাম : বিনা বেপী স্বামীৰ নাম: মানিক ইংতি ঘৰ নং : 85খ বয়স : 40 লিঙ্গ : মহিলা	CLY7137000 ফটো উপলব্ধ	243 নাম : জুৱেল তিমুং পিতাৰ নাম: ফকন তিমুং ঘৰ নং : 45ক বয়স : 27 লিঙ্গ : পুৰুষ	CLY0063339 ফটো উপলব্ধ
244 নাম : আলিশা ফংগোপী পিতাৰ নাম: দিলিপ ফংগো ঘৰ নং : 102 বয়স : 26 লিঙ্গ : মহিলা	CLY0233544 ফটো উপলব্ধ	245 নাম : মহেন বংপি পিতাৰ নাম: মঙ্গল ছিং বংপি ঘৰ নং : 119 বয়স : 28 লিঙ্গ : পুৰুষ	CLY0248922 ফটো উপলব্ধ	246 নাম : চোৰোম সিং তাৰন পিতাৰ নাম: হেমাৰী তাৰন ঘৰ নং : 200 বয়স : 29 লিঙ্গ : পুৰুষ	CLY0235796 ফটো উপলব্ধ
247 নাম : ডেপেন ৰোম্পী পিতাৰ নাম: মংগল সিং ৰোম্পী ঘৰ নং : 201 বয়স : 27 লিঙ্গ : পুৰুষ	CLY0235812 ফটো উপলব্ধ	248 নাম : মীৰ্বোন ৰোম্পী স্বামীৰ নাম: এডিসন মীলিক ঘৰ নং : 233 বয়স : 32 লিঙ্গ : মহিলা	CLY0233957 ফটো উপলব্ধ	249 নাম : হনীলী ৰোম্পী পিতাৰ নাম: কোয়া সিং ৰোম্পী ঘৰ নং : 200 বয়স : 27 লিঙ্গ : মহিলা	CLY0234260 ফটো উপলব্ধ
250 নাম : জিৰ্সিকা টেৰোম্পী পিতাৰ নাম: জনাটন তাৰন ঘৰ নং : 200 বয়স : 25 লিঙ্গ : মহিলা	CLY0235861 ফটো উপলব্ধ	251 নাম : গংগা তিমুংপী স্বামীৰ নাম: অজয় টেৰন ঘৰ নং : 257 বয়স : 27 লিঙ্গ : মহিলা	RDE0101303 ফটো উপলব্ধ	252 নাম : অজয় টেৰন পিতাৰ নাম: ৰাজেশ টেৰন ঘৰ নং : 257 বয়স : 26 লিঙ্গ : পুৰুষ	RDE0097527 ফটো উপলব্ধ
253 নাম : অংগেটাৰ টেৰন পিতাৰ নাম: ৰাজেশ টেৰন ঘৰ নং : 257 বয়স : 19 লিঙ্গ : পুৰুষ	RDE0131227 ফটো উপলব্ধ	254 নাম : সীমা তেৰংপী স্বামীৰ নাম: জেলসন টিমুং ঘৰ নং : 200 বয়স : 26 লিঙ্গ : মহিলা	CLY0233635 ফটো উপলব্ধ	255 নাম : মংদৰ ৰোম্বংগ পিতাৰ নাম: ৰবি ৰোম্বংগ ঘৰ নং : 208 বয়স : 25 লিঙ্গ : পুৰুষ	CLY0233601 ফটো উপলব্ধ
256 নাম : সেমসন ইংটি পিতাৰ নাম: বিৰেন ইংটি ঘৰ নং : 206 বয়স : 27 লিঙ্গ : পুৰুষ	CLY0233403 ফটো উপলব্ধ	257 নাম : মীলিলা হাঞ্চোপী স্বামীৰ নাম: জুৱেল টেৰন ঘৰ নং : 288 বয়স : 25 লিঙ্গ : মহিলা	RDE0112201 ফটো উপলব্ধ	258 নাম : জুৱল টেৰন পিতাৰ নাম: বিশ্বজিত টেৰন ঘৰ নং : 288 বয়স : 23 লিঙ্গ : পুৰুষ	RDE0106906 ফটো উপলব্ধ
259 নাম : কিলোম্প ইংটি পিতাৰ নাম: ৰবি ইংটি ঘৰ নং : 209 বয়স : 27 লিঙ্গ : মহিলা	CLY0234245 ফটো উপলব্ধ	260 নাম : কৰে টিমুংপী স্বামীৰ নাম: লৌলিকৰী মীলিক ঘৰ নং : 206 বয়স : 31 লিঙ্গ : মহিলা	CLY0233312 ফটো উপলব্ধ	261 নাম : বিশাল তাৰন পিতাৰ নাম: শংকৰ তাৰন ঘৰ নং : 209 বয়স : 29 লিঙ্গ : পুৰুষ	CLY0233999 ফটো উপলব্ধ
262 নাম : পূজা তেৰনপী পিতাৰ নাম: কেশৱ টেৰন ঘৰ নং : হাউস নো. 1 বয়স : 19 লিঙ্গ : মহিলা	RDE0146977 ফটো উপলব্ধ	263 নাম : লখেশ্বৰ টেৰন পিতাৰ নাম: বাৰিকা টেৰন ঘৰ নং : হাউস নো. 01 বয়স : 62 লিঙ্গ : পুৰুষ	RDE0107037 ফটো উপলব্ধ	264 নাম : অচিম টেৰন পিতাৰ নাম: বাবু ছিং টেৰন ঘৰ নং : হাউস নো. 34 বয়স : 24 লিঙ্গ : পুৰুষ	RDE0099309 ফটো উপলব্ধ
265 নাম : ৰমীৰ বংপিপী স্বামীৰ নাম: অচিম টেৰন ঘৰ নং : হাউস নো. 34 বয়স : 22 লিঙ্গ : মহিলা	RDE0099242 ফটো উপলব্ধ				



266 নাম : লংছিং টকবি পিতাৰ নাম: দেংচে টকবি ঘৰ নং : 1 বয়স : 60 লিঙ্গ : পুৰুষ	CLY7137022 ফটো উপলব্ধ	E 267 নাম : কাংবৰা বংপি পিতাৰ নাম: মনছিং বংপি ঘৰ নং : 2 বয়স : 59 লিঙ্গ : পুৰুষ	CLY7137044 ফটো উপলব্ধ	268 নাম : হেম চন্দ্ৰ বংপি পিতাৰ নাম: মনছিং বংপি ঘৰ নং : 02 বয়স : 57 লিঙ্গ : পুৰুষ	RDE0136283 ফটো উপলব্ধ
E 269 নাম : কাদম মিলিকপী স্বামীৰ নাম: কাংবৰা বংপি ঘৰ নং : 2 বয়স : 56 লিঙ্গ : মহিলা	CLY7137055 ফটো উপলব্ধ	270 নাম : জয়ছিং তেৰাং পিতাৰ নাম: বংমি তেৰাং ঘৰ নং : 2 বয়স : 45 লিঙ্গ : পুৰুষ	CLY8237136 ফটো উপলব্ধ	271 নাম : ফুদাং বংপিপী স্বামীৰ নাম: জয়ছিং তেৰাং ঘৰ নং : 2 বয়স : 42 লিঙ্গ : মহিলা	CLY7137088 ফটো উপলব্ধ
272 নাম : পূৰ্ণিমা তেৰনপী স্বামীৰ নাম: হেম চন্দ্ৰ বংপি ঘৰ নং : 02 বয়স : 42 লিঙ্গ : মহিলা	RDE0128389 ফটো উপলব্ধ	273 নাম : দলীমেত তেৰাংপী পিতাৰ নাম: জয়চিং তেৰাং ঘৰ নং : 02 বয়স : 19 লিঙ্গ : মহিলা	RDE0096024 ফটো উপলব্ধ	274 নাম : কাৰেং ইংতিপী স্বামীৰ নাম: চাৰ্থে মিলিক ঘৰ নং : 0 বয়স : 74 লিঙ্গ : মহিলা	CLY7137099 ফটো উপলব্ধ
275 নাম : কাৰেং মিলিকপী পিতাৰ নাম: চাৰ্থে মিলিক ঘৰ নং : 0 বয়স : 48 লিঙ্গ : মহিলা	CLY7137102 ফটো উপলব্ধ	276 নাম : বাছাপী মিলিকপী স্বামীৰ নাম: ছুবৰাম বংফাৰ ঘৰ নং : 0 বয়স : 42 লিঙ্গ : মহিলা	CLY7137113 ফটো উপলব্ধ	277 নাম : জিৰ্মেলী ৰোক্ষুপী মাতৃৰ নাম: বাসাপী মালিকপী ঘৰ নং : 03 বয়স : 23 লিঙ্গ : মহিলা	CLY0347807 ফটো উপলব্ধ
E 278 নাম : খয়াছিং ইংতি পিতাৰ নাম: বুড়া ইংতি ঘৰ নং : 5 বয়স : 72 লিঙ্গ : পুৰুষ	CLY7137146 ফটো উপলব্ধ	279 নাম : জেছিকা ইংতিপী পিতাৰ নাম: বুড়া ইংতি ঘৰ নং : 5 বয়স : 62 লিঙ্গ : মহিলা	CLY7137168 ফটো উপলব্ধ	280 নাম : মুনি ইংতিপী পিতাৰ নাম: খয়াছিং ইংতি ঘৰ নং : 5 বয়স : 35 লিঙ্গ : মহিলা	CLY7137180 ফটো উপলব্ধ
281 নাম : পম্পী ইংতিপী পিতাৰ নাম: খয়া ছিং ইংতি ঘৰ নং : 5 বয়স : 30 লিঙ্গ : মহিলা	CLY7139200 ফটো উপলব্ধ	282 নাম : অক্ষ ইংতিপী স্বামীৰ নাম: চিকাৰী টেৰন ঘৰ নং : 6 বয়স : 62 লিঙ্গ : মহিলা	CLY7137215 ফটো উপলব্ধ	283 নাম : ৰাজ টেৰন পিতাৰ নাম: চিকাৰী টেৰন ঘৰ নং : 6 বয়স : 50 লিঙ্গ : পুৰুষ	CLY7137237 ফটো উপলব্ধ
284 নাম : মিলী টেৰনপী পিতাৰ নাম: চিকাৰী টেৰন ঘৰ নং : 6 বয়স : 39 লিঙ্গ : মহিলা	CLY7137226 ফটো উপলব্ধ	285 নাম : অৰন টেৰন পিতাৰ নাম: চিকাৰী টেৰন ঘৰ নং : 6 বয়স : 37 লিঙ্গ : পুৰুষ	CLY7137248 ফটো উপলব্ধ	286 নাম : পঞ্চমী টেৰনপী পিতাৰ নাম: চিকাৰী টেৰন ঘৰ নং : 6 বয়স : 35 লিঙ্গ : মহিলা	CLY7137259 ফটো উপলব্ধ
287 নাম : জাহমিনা টেৰনপী পিতাৰ নাম: চিকাৰী টেৰন ঘৰ নং : 6 বয়স : 30 লিঙ্গ : মহিলা	CLY0198887 ফটো উপলব্ধ	288 নাম : বানৰে তেৰাংপী স্বামীৰ নাম: ৰামছিং টেৰন ঘৰ নং : 9 বয়স : 58 লিঙ্গ : মহিলা	CLY7137271 ফটো উপলব্ধ	289 নাম : মনোজ টেৰন পিতাৰ নাম: ৰামছিং টেৰন ঘৰ নং : 9 বয়স : 49 লিঙ্গ : পুৰুষ	CLY7137282 ফটো উপলব্ধ
290 নাম : জিমা হাঞ্চোপী স্বামীৰ নাম: মনোজ টেৰন ঘৰ নং : 9 বয়স : 47 লিঙ্গ : মহিলা	CLY7137293 ফটো উপলব্ধ	291 নাম : বিৰেন টেৰন পিতাৰ নাম: ৰামছিং টেৰন ঘৰ নং : 9 বয়স : 35 লিঙ্গ : পুৰুষ	CLY7137306 ফটো উপলব্ধ	292 নাম : কৰে টেৰোপী পিতাৰ নাম: ৰামসিংহ টেৰোং ঘৰ নং : 07 বয়স : 26 লিঙ্গ : মহিলা	CLY0290320 ফটো উপলব্ধ
293 নাম : ৰাহুল তাৰন পিতাৰ নাম: মনোজ তাৰন ঘৰ নং : 07 বয়স : 24 লিঙ্গ : পুৰুষ	CLY0386698 ফটো উপলব্ধ	294 নাম : ৰপতলীন টকবিপী স্বামীৰ নাম: ৰাহুল টেৰন ঘৰ নং : 7 বয়স : 24 লিঙ্গ : মহিলা	RDE0121822 ফটো উপলব্ধ	295 নাম : লোক্ষী ক্ৰোঃ পিতাৰ নাম: বামোন ক্ৰোঃ ঘৰ নং : 7 (এ) বয়স : 28 লিঙ্গ : পুৰুষ	CLY0399444 ফটো উপলব্ধ



296 নাম : কাছাং তেৰাংপী স্বামীৰ নাম: হেমাি টেৰন ঘৰ নং : ৮ বয়স : 54 লিঙ্গ : মহিলা	CLY7137328 ফটো উপলব্ধ	297 নাম : মেনছিং টেৰন পিতাৰ নাম: হেমাি টেৰন ঘৰ নং : ৮ বয়স : 44 লিঙ্গ : পুৰুষ	CLY7137339 ফটো উপলব্ধ	298 নাম : সুন্দৰ টেৰন পিতাৰ নাম: হেমাি টেৰন ঘৰ নং : ৮ বয়স : 35 লিঙ্গ : পুৰুষ	CLY7137340 ফটো উপলব্ধ
299 নাম : অঞ্জলী টকৰিপী স্বামীৰ নাম: মেন ছিং তেৰন ঘৰ নং : ৮ বয়স : 34 লিঙ্গ : মহিলা	CLY7138990 ফটো উপলব্ধ	300 নাম : মাৰিনা ইংতিপী স্বামীৰ নাম: অৰুন তাৰন ঘৰ নং : 08 বয়স : 32 লিঙ্গ : মহিলা	CLY0282897 ফটো উপলব্ধ	301 নাম : মলিন তোকিপী স্বামীৰ নাম: সুন্দৰ টেৰোং ঘৰ নং : 08 বয়স : 26 লিঙ্গ : মহিলা	CLY0289611 ফটো উপলব্ধ
302 নাম : সৰ্লোপী টেৰন পিতাৰ নাম: বাবুসিং টেৰন ঘৰ নং : 8 বয়স : 22 লিঙ্গ : পুৰুষ	CLY5685482 ফটো উপলব্ধ	303 নাম : বাবুছিং টেৰন পিতাৰ নাম: অৰুন টেৰন ঘৰ নং : ৮ক বয়স : 37 লিঙ্গ : পুৰুষ	CLY7137351 ফটো উপলব্ধ	304 নাম : কাৰে হাথেপী স্বামীৰ নাম: বাবুছিং টেৰন ঘৰ নং : ৮ক বয়স : 36 লিঙ্গ : মহিলা	CLY7137362 ফটো উপলব্ধ
305 নাম : ফুৰছিং বংপি পিতাৰ নাম: কামিনা বংপি ঘৰ নং : ৯ বয়স : 88 লিঙ্গ : পুৰুষ	CLY7137373 ফটো উপলব্ধ	306 নাম : মেক টেৰণপী স্বামীৰ নাম: ফুৰছিং বংপি ঘৰ নং : ৯ বয়স : 74 লিঙ্গ : মহিলা	CLY7137384 ফটো উপলব্ধ	307 নাম : মোজাসিং বংপি মাতৃৰ নাম: মেত্ৰী তেৰনপী ঘৰ নং : 09 বয়স : 25 লিঙ্গ : পুৰুষ	RDE0142877 ফটো উপলব্ধ
308 নাম : বিৰেনছিং ইংতি পিতাৰ নাম: বৰছিং ইংতি ঘৰ নং : 10 বয়স : 59 লিঙ্গ : পুৰুষ	CLY7137395 ফটো উপলব্ধ	309 নাম : কাজীৰ তিচ্চুপী স্বামীৰ নাম: কামছিং ইংতি ঘৰ নং : 10 বয়স : 54 লিঙ্গ : মহিলা	CLY7137408 ফটো উপলব্ধ	310 নাম : ফুদংগ বোন্ধিপী স্বামীৰ নাম: টনি ইংগটা ঘৰ নং : 10 বয়স : 25 লিঙ্গ : মহিলা	CLY5668850 ফটো উপলব্ধ
311 নাম : জীৱানি ইংতিপী পিতাৰ নাম: কামছিং ইংতি ঘৰ নং : 10খ বয়স : 28 লিঙ্গ : মহিলা	CLY1604882 ফটো উপলব্ধ	312 নাম : টনি ইংতি পিতাৰ নাম: কামছিং ইংতি ঘৰ নং : 10খ বয়স : 34 লিঙ্গ : পুৰুষ	CLY0241166 ফটো উপলব্ধ	313 নাম : বৰছিং ইংতি পিতাৰ নাম: বগাৰাম ইংতি ঘৰ নং : 10ক বয়স : 74 লিঙ্গ : পুৰুষ	CLY7137419 ফটো উপলব্ধ
314 নাম : কাত টেৰণপী স্বামীৰ নাম: বৰছিং ইংতি ঘৰ নং : 10ক বয়স : 69 লিঙ্গ : মহিলা	CLY7137420 ফটো উপলব্ধ	E 315 নাম : কামছিং ইংতি পিতাৰ নাম: চংকং ইংতি ঘৰ নং : 10খ বয়স : 60 লিঙ্গ : পুৰুষ	CLY7137486 ফটো উপলব্ধ	316 নাম : বনজিতা টকৰিপী স্বামীৰ নাম: বিৰেনছিং ইংতি ঘৰ নং : 10ক বয়স : 54 লিঙ্গ : মহিলা	CLY7137431 ফটো উপলব্ধ
317 নাম : হেমাৰী ইংতি পিতাৰ নাম: বৰছিং ইংতি ঘৰ নং : 10ক বয়স : 52 লিঙ্গ : পুৰুষ	CLY7137442 ফটো উপলব্ধ	318 নাম : পুৰ্ণিমা তেৰাংপী স্বামীৰ নাম: হেমাৰী ইংতি ঘৰ নং : 10ক বয়স : 47 লিঙ্গ : মহিলা	CLY7137453 ফটো উপলব্ধ	319 নাম : ভাইতি ইংতি পিতাৰ নাম: কামছিং ইংতি ঘৰ নং : 10খ বয়স : 33 লিঙ্গ : পুৰুষ	CLY7137475 ফটো উপলব্ধ
320 নাম : ৰবি ৰংহাং পিতাৰ নাম: লং ৰংহাং ঘৰ নং : 12 বয়স : 42 লিঙ্গ : পুৰুষ	CLY7137511 ফটো উপলব্ধ	321 নাম : চিকা তেৰনপী স্বামীৰ নাম: ৰবি ৰংহাং ঘৰ নং : 12 বয়স : 41 লিঙ্গ : মহিলা	CLY7139211 ফটো উপলব্ধ	322 নাম : কাতিলিঙপী স্বামীৰ নাম: চাৰ্থে তেৰাং ঘৰ নং : 10ক বয়স : 78 লিঙ্গ : মহিলা	CLY7137533 ফটো উপলব্ধ
323 নাম : ছিং তেৰাং পিতাৰ নাম: চাৰ্থে তেৰাং ঘৰ নং : 10খ বয়স : 37 লিঙ্গ : পুৰুষ	CLY7137588 ফটো উপলব্ধ	324 নাম : বিষ্ণু তেৰাং পিতাৰ নাম: চাৰ্থে তেৰাং ঘৰ নং : 10ক বয়স : 36 লিঙ্গ : পুৰুষ	CLY7137566 ফটো উপলব্ধ	325 নাম : বুৰা ছিং তেৰাং পিতাৰ নাম: চাৰ্থে তেৰাং ঘৰ নং : 10ক বয়স : 36 লিঙ্গ : পুৰুষ	CLY7139197 ফটো উপলব্ধ



<p>E 326 CLY7137599</p> <p>নাম : কাছে টকৰিপী স্বামীৰ নাম: ছিং তেৰাং ঘৰ নং : ১৩খ বয়স : ৩৫ লিঙ্গ : মহিলা</p> <p>ফটো উপলব্ধ</p>	<p>327 CLY7137577</p> <p>নাম : গীতা ইংলেংপী স্বামীৰ নাম: বিষ্ণু তেৰাং ঘৰ নং : ১৩ক বয়স : 34 লিঙ্গ : মহিলা</p> <p>ফটো উপলব্ধ</p>	<p>328 CLY7139222</p> <p>নাম : মিলি তাৰৌপী স্বামীৰ নাম: বুৰা ছিং তেৰাং ঘৰ নং : ১৩ক বয়স : 33 লিঙ্গ : মহিলা</p> <p>ফটো উপলব্ধ</p>
<p>329 CLY7137635</p> <p>নাম : চনটিকা ইংতিপী স্বামীৰ নাম: বনজিত বংপি ঘৰ নং : ১৪ বয়স : 44 লিঙ্গ : মহিলা</p> <p>ফটো উপলব্ধ</p>	<p>330 CLY0284380</p> <p>নাম : মোন্জুলী ব্ৰোন্পিপী পিতাৰ নাম: বনজিত ব্ৰোন্পি ঘৰ নং : 14 বয়স : 29 লিঙ্গ : মহিলা</p> <p>ফটো উপলব্ধ</p>	<p>331 CLY7137646</p> <p>নাম : খয়াছিং বংপি পিতাৰ নাম: কামছিং বংপি ঘৰ নং : ১৫ বয়স : 57 লিঙ্গ : পুৰুষ</p> <p>ফটো উপলব্ধ</p>
<p>332 CLY7137657</p> <p>নাম : ছাব্ৰাই তেৰেনপী স্বামীৰ নাম: খয়াছিং বংপি ঘৰ নং : ১৫ বয়স : 54 লিঙ্গ : মহিলা</p> <p>ফটো উপলব্ধ</p>	<p>333 CLY7137668</p> <p>নাম : বাহুল বংপি পিতাৰ নাম: খয়াছিং বংপি ঘৰ নং : ১৫ বয়স : 37 লিঙ্গ : পুৰুষ</p> <p>ফটো উপলব্ধ</p>	<p>334 CLY7137679</p> <p>নাম : মিবমিলি বংপিপী পিতাৰ নাম: খয়াছিং বংপি ঘৰ নং : ১৫ বয়স : 35 লিঙ্গ : মহিলা</p> <p>ফটো উপলব্ধ</p>
<p>335 CLY7137680</p> <p>নাম : বাবুছিং তেৰাং পিতাৰ নাম: লক্ষন তেৰাং ঘৰ নং : ১৬ বয়স : 62 লিঙ্গ : পুৰুষ</p> <p>ফটো উপলব্ধ</p>	<p>336 CLY7137691</p> <p>নাম : সোনালী ইংতিপী স্বামীৰ নাম: বাবুছিং তেৰাং ঘৰ নং : ১৬ বয়স : 60 লিঙ্গ : মহিলা</p> <p>ফটো উপলব্ধ</p>	<p>337 CLY0217612</p> <p>নাম : কিশোৰ ইংটি পিতাৰ নাম: বাবুসিং ইংটি ঘৰ নং : ১৬ বয়স : 26 লিঙ্গ : পুৰুষ</p> <p>ফটো উপলব্ধ</p>
<p>338 CLY0484089</p> <p>নাম : সরহন তরংগ পিতাৰ নাম: বাবু সিং তরংগ ঘৰ নং : 16 বয়স : 22 লিঙ্গ : পুৰুষ</p> <p>ফটো উপলব্ধ</p>	<p>E 339 CLY7137748</p> <p>নাম : কাৰে বংহাংপী স্বামীৰ নাম: লক্ষন তেৰাং ঘৰ নং : ১৬ক বয়স : 61 লিঙ্গ : মহিলা</p> <p>ফটো উপলব্ধ</p>	<p>340 CLY7137759</p> <p>নাম : বাবুছিং ইংতি পিতাৰ নাম: মেন ইংতি ঘৰ নং : ১৬খ বয়স : 58 লিঙ্গ : পুৰুষ</p> <p>ফটো উপলব্ধ</p>
<p>341 CLY7137760</p> <p>নাম : নিলীমাই ক্ৰুপী স্বামীৰ নাম: বাবুছিং ইংতি ঘৰ নং : ১৬খ বয়স : 52 লিঙ্গ : মহিলা</p> <p>ফটো উপলব্ধ</p>	<p>342 CLY7137715</p> <p>নাম : মনছিং তেৰাং পিতাৰ নাম: লক্ষন তেৰাং ঘৰ নং : ১৬ক বয়স : 42 লিঙ্গ : পুৰুষ</p> <p>ফটো উপলব্ধ</p>	<p>343 CLY7137737</p> <p>নাম : জোনালী তেৰাংপী পিতাৰ নাম: অমল ইংলেং ঘৰ নং : ১৬ক বয়স : 38 লিঙ্গ : মহিলা</p> <p>ফটো উপলব্ধ</p>
<p>344 CLY7137793</p> <p>নাম : ক্ৰেৰেচা ইংতিপী পিতাৰ নাম: বাবু ইংতি ঘৰ নং : ১৬খ বয়স : 36 লিঙ্গ : মহিলা</p> <p>ফটো উপলব্ধ</p>	<p>345 CLY7137862</p> <p>নাম : গৌৰাঙ্গ বংহাং পিতাৰ নাম: জ্বৰ বংহাং ঘৰ নং : ১৯ বয়স : 67 লিঙ্গ : পুৰুষ</p> <p>ফটো উপলব্ধ</p>	<p>346 CLY7137873</p> <p>নাম : কাজেক বেপী স্বামীৰ নাম: গৌৰাঙ্গ বংহাং ঘৰ নং : ১৯ বয়স : 62 লিঙ্গ : মহিলা</p> <p>ফটো উপলব্ধ</p>
<p>347 CLY7139028</p> <p>নাম : ফাণ্ডনা বংহাং পিতাৰ নাম: লীন্দোক বোন্সংগ ঘৰ নং : ১৯ বয়স : 43 লিঙ্গ : পুৰুষ</p> <p>ফটো উপলব্ধ</p>	<p>348 CLY0236505</p> <p>নাম : তিৰী তেৰাংপী স্বামীৰ নাম: বিফে, ছাৰলংকি বংহাং ঘৰ নং : ১৯ বয়স : 30 লিঙ্গ : মহিলা</p> <p>ফটো উপলব্ধ</p>	<p>349 CLY0295840</p> <p>নাম : কশ্চোম বোন্সংগ পিতাৰ নাম: গৌৰাঙ্গো বোন্সংগ ঘৰ নং : 19 বয়স : 28 লিঙ্গ : পুৰুষ</p> <p>ফটো উপলব্ধ</p>
<p>350 CLY0156778</p> <p>নাম : মিলিমা বংহাংপী পিতাৰ নাম: গৌৰাংগ বংহাং ঘৰ নং : ১৯ বয়স : 27 লিঙ্গ : মহিলা</p> <p>ফটো উপলব্ধ</p>	<p>351 CLY0029827</p> <p>নাম : ছাৰলংকি বংহাং পিতাৰ নাম: বুৰা ছিং বংহাং ঘৰ নং : ১৯ বয়স : 27 লিঙ্গ : পুৰুষ</p> <p>ফটো উপলব্ধ</p>	<p>352 RDE0075812</p> <p>নাম : অংগিলীনা বংহাংপী পিতাৰ নাম: ফাণ্ডনা বংহাং ঘৰ নং : 19 বয়স : 20 লিঙ্গ : মহিলা</p> <p>ফটো উপলব্ধ</p>
<p>353 CLY7137908</p> <p>নাম : হাজা বংহাং পিতাৰ নাম: গৌৰাঙ্গ বংহাং ঘৰ নং : ২০ বয়স : 59 লিঙ্গ : পুৰুষ</p> <p>ফটো উপলব্ধ</p>	<p>354 CLY7137919</p> <p>নাম : অক্ষু তেৰাংপী স্বামীৰ নাম: হাজা বংহাং ঘৰ নং : ২০ বয়স : 54 লিঙ্গ : মহিলা</p> <p>ফটো উপলব্ধ</p>	<p>355 CLY7137624</p> <p>নাম : বনজিত বংপি পিতাৰ নাম: কামছিং বংপি ঘৰ নং : 20 বয়স : 48 লিঙ্গ : পুৰুষ</p> <p>ফটো উপলব্ধ</p>



<p>356 RDE0083642</p> <p>নাম : দামিনী ক্ৰপী স্বামীৰ নাম: ফানকুসন বংহাং ঘৰ নং : 20 বয়স : 25 লিঙ্গ : মহিলা</p> <p>ফটো উপলব্ধ</p>	<p>357 CLY0483883</p> <p>নাম : ফনকুসন বোম্বাংগ পিতাৰ নাম: হজা বোম্বাংগ ঘৰ নং : 20 বয়স : 23 লিঙ্গ : পুৰুষ</p> <p>ফটো উপলব্ধ</p>	<p>358 CLY7135059</p> <p>নাম : জোনালী তিচ্ছপী স্বামীৰ নাম: দেৱানন্দ তেৰন ঘৰ নং : 21 বয়স : 54 লিঙ্গ : মহিলা</p> <p>ফটো উপলব্ধ</p>
<p>359 CLY7135048</p> <p>নাম : দেৱানন্দ তেৰন পিতাৰ নাম: সুৰেন্দ্ৰ তেৰন ঘৰ নং : 21 বয়স : 53 লিঙ্গ : পুৰুষ</p> <p>ফটো উপলব্ধ</p>	<p>360 CLY0034918</p> <p>নাম : বুৰাচিং বংহাং পিতাৰ নাম: হেমাৰী বংহাং ঘৰ নং : 21 বয়স : 50 লিঙ্গ : পুৰুষ</p> <p>ফটো উপলব্ধ</p>	<p>361 CLY0034975</p> <p>নাম : কাছে তেৰাংপী স্বামীৰ নাম: বুৰাচিং বংহাং ঘৰ নং : 21 বয়স : 41 লিঙ্গ : মহিলা</p> <p>ফটো উপলব্ধ</p>
<p>362 CLY0463976</p> <p>নাম : ৰোজু ব্ৰেল টিম্পেঙ্গা অন্যান্য: হুম্বীলী টেৰোঙ্গী ঘৰ নং : 21 বয়স : 34 লিঙ্গ : পুৰুষ</p> <p>ফটো উপলব্ধ</p>	<p>363 CLY7138898</p> <p>নাম : সোনমিলি তেৰণপী পিতাৰ নাম: দেৱানন্দ তেৰন ঘৰ নং : 22 বয়স : 30 লিঙ্গ : মহিলা</p> <p>ফটো উপলব্ধ</p>	<p>364 CLY0344622</p> <p>নাম : ৰুপিকা ৰুপ্পিপী মাতৃৰ নাম: শাংটিকা এন্টিপী ঘৰ নং : 52 বয়স : 23 লিঙ্গ : মহিলা</p> <p>ফটো উপলব্ধ</p>
<p>365 CLY0233528</p> <p>নাম : প্ৰটিমা বোম্বাংগপী স্বামীৰ নাম: মোনসিংহ তৰংগ ঘৰ নং : 108 বয়স : 34 লিঙ্গ : মহিলা</p> <p>ফটো উপলব্ধ</p>	<p>366 CLY0248864</p> <p>নাম : জুগিতা এন্টিপী স্বামীৰ নাম: ৰাজু তাৰন ঘৰ নং : 110 বয়স : 40 লিঙ্গ : মহিলা</p> <p>ফটো উপলব্ধ</p>	<p>367 CLY0256107</p> <p>নাম : দিবিকা টেৰনপী পিতাৰ নাম: বাবু তাৰন ঘৰ নং : 118 বয়স : 28 লিঙ্গ : মহিলা</p> <p>ফটো উপলব্ধ</p>
<p>368 CLY0233734</p> <p>নাম : শান্তনু তোকী পিতাৰ নাম: লোঙ্গাসিংহ তোকী ঘৰ নং : 189 বয়স : 25 লিঙ্গ : পুৰুষ</p> <p>ফটো উপলব্ধ</p>	<p>369 CLY0234153</p> <p>নাম : হীংগেচাংগ হুংগটী কাঠাৰ পিতাৰ নাম: হেমাৰী হুংগটী কাঠাৰ ঘৰ নং : 158 বয়স : 26 লিঙ্গ : পুৰুষ</p> <p>ফটো উপলব্ধ</p>	<p>370 CLY0233874</p> <p>নাম : মনালি বোম্বাংগপী পিতাৰ নাম: গোৰন্থো বোম্বাংগ ঘৰ নং : 228 বয়স : 25 লিঙ্গ : মহিলা</p> <p>ফটো উপলব্ধ</p>
<p>371 CLY7138989</p> <p>নাম : লংছাদাৰ টকবি পিতাৰ নাম: লংছিং টকবি ঘৰ নং : হুংগ, ওয়াল হাউজ বয়স : 32 লিঙ্গ : পুৰুষ</p> <p>ফটো উপলব্ধ</p>	<p>372 RDE0066936</p> <p>নাম : অমল ইংলেং পিতাৰ নাম: হেমাৰী ইংলেং ঘৰ নং : হাউস নো.16 বয়স : 49 লিঙ্গ : পুৰুষ</p> <p>ফটো উপলব্ধ</p>	<p>373 RDE0075903</p> <p>নাম : মীৰ্জলী বংহাংপী পিতাৰ নাম: বুৰাসিং বংহাং ঘৰ নং : হাউস নো.19 বয়স : 19 লিঙ্গ : মহিলা</p> <p>ফটো উপলব্ধ</p>
<p>374 CLY5650841</p> <p>নাম : সলোঙ্গা বোম্বাংগ পিতাৰ নাম: হজা বোম্বাংগ ঘৰ নং : হাউস নং.20 বয়স : 22 লিঙ্গ : পুৰুষ</p> <p>ফটো উপলব্ধ</p>		



375 নাম : কাচা টেৰণপী স্বামীৰ নাম: বাবু বে ঘৰ নং : ১ বয়স : 64 লিঙ্গ : মহিলা ফটো উপলব্ধ CLY7137942	376 নাম : দেৰছিং বে পিতাৰ নাম: বাবু বে ঘৰ নং : ১ বয়স : 38 লিঙ্গ : পুৰুষ ফটো উপলব্ধ CLY7137986	377 নাম : মাইছিং বে পিতাৰ নাম: বাবুছিং বে ঘৰ নং : ১ বয়স : 35 লিঙ্গ : পুৰুষ ফটো উপলব্ধ CLY7137975
378 নাম : কাছাং বংফাৰপি স্বামীৰ নাম: দেৰছিং বে ঘৰ নং : 01 বয়স : 35 লিঙ্গ : মহিলা ফটো উপলব্ধ RDE0061804	379 নাম : জুলি তিমুংপী স্বামীৰ নাম: মাইছিং বে ঘৰ নং : ১ বয়স : 33 লিঙ্গ : মহিলা ফটো উপলব্ধ CLY7137953	380 নাম : কোমলা বেপী পিতাৰ নাম: বাবু বোম্বাংগ ঘৰ নং : ১ বয়স : 33 লিঙ্গ : মহিলা ফটো উপলব্ধ CLY7137964
381 নাম : ধোনিৰাম বোম্বাংগ পিতাৰ নাম: হেমাৰী বংহাং ঘৰ নং : 2বী বয়স : 39 লিঙ্গ : পুৰুষ ফটো উপলব্ধ CLY0271874	382 নাম : ৰজনী তেৱাংপী স্বামীৰ নাম: ধনীৰাম বংহাং ঘৰ নং : 2বী বয়স : 32 লিঙ্গ : মহিলা ফটো উপলব্ধ CLY0292060	E 383 নাম : জুব বংহাং পিতাৰ নাম: কৰিৰ বংহাং ঘৰ নং : ২ক বয়স : 68 লিঙ্গ : পুৰুষ ফটো উপলব্ধ CLY7137997
384 নাম : দিশ্তী বংহাংপী পিতাৰ নাম: জুব বংহাং ঘৰ নং : ২ক বয়স : 54 লিঙ্গ : মহিলা ফটো উপলব্ধ CLY7138014	385 নাম : বাবু বংহাং পিতাৰ নাম: হেমাৰী বংহাং ঘৰ নং : ২খ বয়স : 52 লিঙ্গ : পুৰুষ ফটো উপলব্ধ CLY7138036	386 নাম : বাবু বংহাং পিতাৰ নাম: জুব বংহাং ঘৰ নং : ২ক বয়স : 49 লিঙ্গ : পুৰুষ ফটো উপলব্ধ CLY7138025
387 নাম : ৰাম বংফাৰ পিতাৰ নাম: বিৰেন বংফাৰ ঘৰ নং : ৩ বয়স : 60 লিঙ্গ : পুৰুষ ফটো উপলব্ধ CLY7138081	388 নাম : অক্ষয় বেপী স্বামীৰ নাম: বুৰা বংফাৰ ঘৰ নং : 8 বয়স : 77 লিঙ্গ : মহিলা ফটো উপলব্ধ CLY7138105	389 নাম : কাছাং বংফাৰপী পিতাৰ নাম: বুৰা বংফাৰ ঘৰ নং : 8 বয়স : 47 লিঙ্গ : মহিলা ফটো উপলব্ধ CLY7138116
390 নাম : মেম্বৰ বংফাৰ পিতাৰ নাম: বুৰা বংফাৰ ঘৰ নং : 8 বয়স : 47 লিঙ্গ : পুৰুষ ফটো উপলব্ধ CLY7138092	391 নাম : বিজয় কুমাৰ বংফাৰ পিতাৰ নাম: বিৰেন বংফাৰ ঘৰ নং : 4 বয়স : 39 লিঙ্গ : পুৰুষ ফটো উপলব্ধ CLY0057539	392 নাম : পূৰ্ণিমা বেপী স্বামীৰ নাম: বিজয় কুমাৰ বংফাৰ ঘৰ নং : 4 বয়স : 28 লিঙ্গ : মহিলা ফটো উপলব্ধ CLY0058628
393 নাম : মোনশ বোম্বাংফাৰ পিতাৰ নাম: মেম্বৰ বোম্বাংফাৰ ঘৰ নং : 4 বয়স : 26 লিঙ্গ : পুৰুষ ফটো উপলব্ধ CLY0161620	394 নাম : মনছিং টেৰন পিতাৰ নাম: বৰছিং টেৰন ঘৰ নং : ৫ বয়স : 62 লিঙ্গ : পুৰুষ ফটো উপলব্ধ CLY7138138	395 নাম : কাৰে তিচ্ছপী স্বামীৰ নাম: মনছিং টেৰন ঘৰ নং : ৫ বয়স : 56 লিঙ্গ : মহিলা ফটো উপলব্ধ CLY7138149
396 নাম : বিৰেন বংফাৰ পিতাৰ নাম: চাৰবুৰা বংফাৰ ঘৰ নং : ৫ বয়স : 47 লিঙ্গ : পুৰুষ ফটো উপলব্ধ CLY7138161	397 নাম : লিবন তিচ্ছপী স্বামীৰ নাম: বিৰেন বংফাৰ ঘৰ নং : ৫ বয়স : 41 লিঙ্গ : মহিলা ফটো উপলব্ধ CLY7138150	E 398 নাম : বাছাপী তেৰাংপী স্বামীৰ নাম: জাহাং ইংতি ঘৰ নং : ৬ক বয়স : 78 লিঙ্গ : মহিলা ফটো উপলব্ধ CLY7138194
399 নাম : ৰবি ছিং তেৰাং পিতাৰ নাম: বৰ ছিং তেৰাং ঘৰ নং : ৭ বয়স : 52 লিঙ্গ : পুৰুষ ফটো উপলব্ধ CLY7138230	400 নাম : বিনা তাৰৌপী স্বামীৰ নাম: ৰবিছিং তেৰাং ঘৰ নং : ৭ বয়স : 37 লিঙ্গ : মহিলা ফটো উপলব্ধ CLY7138241	401 নাম : চেমন তেৰাং পিতাৰ নাম: হুকুৰছিং তেৰাং ঘৰ নং : 7 বয়স : 22 লিঙ্গ : পুৰুষ ফটো উপলব্ধ RDE0093914
402 নাম : জিৰলৰী তেৰাংপী পিতাৰ নাম: ৰবিছিং তেৰাং ঘৰ নং : 7 বয়স : 21 লিঙ্গ : মহিলা ফটো উপলব্ধ RDE0005363	403 নাম : দেউৰি তাৰৌ পিতাৰ নাম: হাৰছিং তাৰৌ ঘৰ নং : ৮খ বয়স : 77 লিঙ্গ : পুৰুষ ফটো উপলব্ধ CLY7138274	E 404 নাম : কাদম বেপী স্বামীৰ নাম: দেউৰি তাৰৌ ঘৰ নং : ৮খ বয়স : 67 লিঙ্গ : মহিলা ফটো উপলব্ধ CLY7138285



405 নাম : ধনছিং তাৰৌ পিতাৰ নাম: দেউৰী তাৰৌ ঘৰ নং : ৮ক বয়স : 37 লিঙ্গ : পুৰুষ	CLY7138252 ফটো উপলব্ধ	406 নাম : লক্ষেশ্বৰ তাৰৌ পিতাৰ নাম: দেউৰী তাৰৌ ঘৰ নং : ৮ক বয়স : 35 লিঙ্গ : পুৰুষ	CLY7138263 ফটো উপলব্ধ	407 নাম : পিৰবিতা বেপী স্বামীৰ নাম: থেকাং বে ঘৰ নং : ৮ক বয়স : 29 লিঙ্গ : মহিলা	CLY7139244 ফটো উপলব্ধ
408 নাম : দুলী ফাংছপী স্বামীৰ নাম: কাংবুৰা তাৰৌ ঘৰ নং : ৯ বয়স : 47 লিঙ্গ : মহিলা	CLY7138332 ফটো উপলব্ধ	409 নাম : লিলা তিচ্ছপী স্বামীৰ নাম: দিলাই তাৰৌ ঘৰ নং : ৯ বয়স : 42 লিঙ্গ : মহিলা	CLY7138321 ফটো উপলব্ধ	410 নাম : কাংবুৰা তাৰৌ পিতাৰ নাম: মন তাৰৌ ঘৰ নং : ৯ বয়স : 40 লিঙ্গ : পুৰুষ	CLY7138343 ফটো উপলব্ধ
411 নাম : বমনী বংহাংপী স্বামীৰ নাম: আকাশ তাৰৌ ঘৰ নং : 9 বয়স : 25 লিঙ্গ : মহিলা	RDE0148080 ফটো উপলব্ধ	412 নাম : আকাশ তাৰৌ পিতাৰ নাম: দিলাই তাৰৌ ঘৰ নং : 9 বয়স : 21 লিঙ্গ : পুৰুষ	RDE0118067 ফটো উপলব্ধ	413 নাম : বুদ্ধ টকবি পিতাৰ নাম: কামছিং টকবি ঘৰ নং : ১০ বয়স : 60 লিঙ্গ : পুৰুষ	CLY7138354 ফটো উপলব্ধ
414 নাম : অক্ষু বংপিপী স্বামীৰ নাম: বুদ্ধ টকবি ঘৰ নং : ১০ বয়স : 55 লিঙ্গ : মহিলা	CLY7138365 ফটো উপলব্ধ	415 নাম : বিক্রম টকবি পিতাৰ নাম: বুদ্ধ টকবি ঘৰ নং : ১০ বয়স : 35 লিঙ্গ : পুৰুষ	CLY7138376 ফটো উপলব্ধ	416 নাম : বিবিকা কে আপী স্বামীৰ নাম: বিক্রম টকবি ঘৰ নং : ১০ বয়স : 31 লিঙ্গ : মহিলা	CLY0131219 ফটো উপলব্ধ
417 নাম : গান্ধীৰাম টকবি পিতাৰ নাম: কমলাছিং টকবি ঘৰ নং : ১১ বয়স : 54 লিঙ্গ : পুৰুষ	CLY7138387 ফটো উপলব্ধ	418 নাম : ফুদাং তাৰৌপী স্বামীৰ নাম: গান্ধীৰাম টকবি ঘৰ নং : ১১ বয়স : 47 লিঙ্গ : মহিলা	CLY7138398 ফটো উপলব্ধ	419 নাম : প্রতাপ বে পিতাৰ নাম: সাকিৰাম বে ঘৰ নং : 11 বয়স : 31 লিঙ্গ : পুৰুষ	RDE0089078 ফটো উপলব্ধ
420 নাম : বেংমিৰ টকবিপী স্বামীৰ নাম: প্রতাপ বে ঘৰ নং : 11 বয়স : 30 লিঙ্গ : মহিলা	RDE0062794 ফটো উপলব্ধ	421 নাম : বৃঞ্জলী তকবিপী পিতাৰ নাম: গান্ধী টকবি ঘৰ নং : 11 বয়স : 24 লিঙ্গ : মহিলা	CLY5685490 ফটো উপলব্ধ	422 নাম : বৃঞ্জলী টকবিপী পিতাৰ নাম: গান্ধী টকবি ঘৰ নং : 11 বয়স : 23 লিঙ্গ : মহিলা	RDE0035592 ফটো উপলব্ধ
423 নাম : ববিছিং তেৰাং পিতাৰ নাম: লাংমি তেৰাং ঘৰ নং : ১২ বয়স : 59 লিঙ্গ : পুৰুষ	CLY7138412 ফটো উপলব্ধ	424 নাম : মেক টেৰোঙ্গী স্বামীৰ নাম: বোবিসিংহ তেৰাং ঘৰ নং : 12 বয়স : 50 লিঙ্গ : মহিলা	CLY0438481 ফটো উপলব্ধ	425 নাম : বোজ মীলী টিমুঙ্গী স্বামীৰ নাম: বৈসোঙ্গ তেৰাং ঘৰ নং : 12 বয়স : 29 লিঙ্গ : মহিলা	CLY0438549 ফটো উপলব্ধ
426 নাম : বাইচিং তেৰাং পিতাৰ নাম: বাইচিং তেৰাং ঘৰ নং : 12 বয়স : 28 লিঙ্গ : পুৰুষ	CLY0012526 ফটো উপলব্ধ	427 নাম : জিতেন টিচ্ছ পিতাৰ নাম: জয়ছিং টিচ্ছ ঘৰ নং : ১৩ গ বয়স : 47 লিঙ্গ : পুৰুষ	CLY0014456 ফটো উপলব্ধ	428 নাম : ছিন্ট টিচ্ছ পিতাৰ নাম: জয়ছিং টিচ্ছ ঘৰ নং : ১৩ গ বয়স : 36 লিঙ্গ : মহিলা	CLY0014696 ফটো উপলব্ধ
429 নাম : মালতী তিচ্ছপী স্বামীৰ নাম: ফুৰছিং টকবি ঘৰ নং : ১৪ বয়স : 49 লিঙ্গ : মহিলা	CLY7138489 ফটো উপলব্ধ	430 নাম : চেছং তকবি পিতাৰ নাম: ফুৰছিং তকবি ঘৰ নং : ১৪ বয়স : 29 লিঙ্গ : পুৰুষ	CLY1604893 ফটো উপলব্ধ	431 নাম : বাজু টেৰন পিতাৰ নাম: জেত টেৰন ঘৰ নং : ১৫ বয়স : 50 লিঙ্গ : পুৰুষ	CLY7138490 ফটো উপলব্ধ
432 নাম : কাকুং কে আপ পী স্বামীৰ নাম: বাজু টেৰন ঘৰ নং : ১৫ বয়স : 47 লিঙ্গ : মহিলা	CLY7138503 ফটো উপলব্ধ	E 433 নাম : খনছিং তেৰন পিতাৰ নাম: জেত টেৰন ঘৰ নং : ১৫ বয়স : 43 লিঙ্গ : পুৰুষ	CLY7138536 ফটো উপলব্ধ	434 নাম : সুকমাৰ টেৰন পিতাৰ নাম: জেত টেৰন ঘৰ নং : ১৫ বয়স : 42 লিঙ্গ : পুৰুষ	CLY7138525 ফটো উপলব্ধ



435 নাম : মেত্ৰী তাৰৌপী স্বামীৰ নাম : খন ছিং তেৰন ঘৰ নং : 15 বয়স : 41 লিঙ্গ : মহিলা	CLY7139277 ফটো উপলব্ধ	436 নাম : বৰনী তেৰাংপী স্বামীৰ নাম : ছুকাৰাম টেৰন ঘৰ নং : 15 বয়স : 34 লিঙ্গ : মহিলা	CLY0147009 ফটো উপলব্ধ	437 নাম : শ্বিলকা টিম্বেস্পী স্বামীৰ নাম : সহোন টেৰাং ঘৰ নং : 15 এ বয়স : 23 লিঙ্গ : মহিলা	CLY5660923 ফটো উপলব্ধ
438 নাম : হেম্মীন ক্ৰুপী স্বামীৰ নাম : বিফে, ৰামবামন টেৰন ঘৰ নং : 16 বয়স : 26 লিঙ্গ : মহিলা	CLY0236687 ফটো উপলব্ধ	# 439 নাম : কুৰিসিম তেৰনপী পিতাৰ নাম : বাবুৰাম টেৰন ঘৰ নং : 16 বয়স : 22 লিঙ্গ : মহিলা	RDE0150235 ফটো উপলব্ধ	440 নাম : ৰামবামন টেৰন পিতাৰ নাম : বাবু ৰাম টেৰন ঘৰ নং : 16 বয়স : 28 লিঙ্গ : পুৰুষ	CLY0149997 ফটো উপলব্ধ
441 নাম : কেশৱ হাঞ্চে পিতাৰ নাম : বিদ্যা সিং হাঞ্চে ঘৰ নং : 16 বয়স : 28 লিঙ্গ : পুৰুষ	RDE0152132 ফটো উপলব্ধ	# 442 নাম : সোৱোজি শ তাৰন পিতাৰ নাম : দীনেশ তাৰন ঘৰ নং : 16 বয়স : 24 লিঙ্গ : পুৰুষ	CLY0483388 ফটো উপলব্ধ	443 নাম : ৰহিতা টেৰোপী পিতাৰ নাম : দীনেশ তাৰন ঘৰ নং : 16 (খ) বয়স : 23 লিঙ্গ : মহিলা	CLY0441220 ফটো উপলব্ধ
# 444 নাম : বাবু ৰাম টেৰন পিতাৰ নাম : বৰাছিং টেৰন ঘৰ নং : 16 বয়স : 54 লিঙ্গ : পুৰুষ	CLY7138558 ফটো উপলব্ধ	# 445 নাম : মিনতী ৰংফাৰপী স্বামীৰ নাম : বাবু টেৰন ঘৰ নং : 16 বয়স : 48 লিঙ্গ : মহিলা	CLY7138569 ফটো উপলব্ধ	446 নাম : মালতী তাৰৌপী স্বামীৰ নাম : দিনেশ টেৰন ঘৰ নং : 16 বয়স : 41 লিঙ্গ : মহিলা	CLY7138581 ফটো উপলব্ধ
447 নাম : অনকিম তেৰন পিতাৰ নাম : বাবুৰাম তেৰন ঘৰ নং : 16 বয়স : 29 লিঙ্গ : পুৰুষ	CLY7139288 ফটো উপলব্ধ	# 448 নাম : বৰন তেৰনপী স্বামীৰ নাম : বৰ ছিং তেৰন ঘৰ নং : 17 বয়স : 61 লিঙ্গ : মহিলা	CLY7139255 ফটো উপলব্ধ	E 449 নাম : হংবৰ টেৰন পিতাৰ নাম : বৰাছিং টেৰন ঘৰ নং : 19 বয়স : 60 লিঙ্গ : পুৰুষ	CLY7138592 ফটো উপলব্ধ
# 450 নাম : মোলানী ক্ৰুপী স্বামীৰ নাম : হংবৰ টেৰন ঘৰ নং : 17 বয়স : 57 লিঙ্গ : মহিলা	CLY7138605 ফটো উপলব্ধ	# 451 নাম : চনজয় তেৰন পিতাৰ নাম : হংবৰ টেৰন ঘৰ নং : 17 বয়স : 44 লিঙ্গ : পুৰুষ	CLY7138616 ফটো উপলব্ধ	# 452 নাম : বিজয় টেৰন পিতাৰ নাম : হংবৰ টেৰন ঘৰ নং : 17 বয়স : 43 লিঙ্গ : পুৰুষ	RDE0045575 ফটো উপলব্ধ
#2 453 নাম : ৰেন তেৰাংপী স্বামীৰ নাম : বিজয় তেৰন ঘৰ নং : 17 বয়স : 39 লিঙ্গ : মহিলা	CLY7139040 ফটো উপলব্ধ	# 454 নাম : ৰাজীৱ টেৰন পিতাৰ নাম : হংবৰ টেৰন ঘৰ নং : 17 বয়স : 37 লিঙ্গ : পুৰুষ	CLY7138649 ফটো উপলব্ধ	# 455 নাম : ৰেখা বেপী স্বামীৰ নাম : চনজয় টেৰন ঘৰ নং : 17 বয়স : 36 লিঙ্গ : মহিলা	CLY7138627 ফটো উপলব্ধ
456 নাম : অমিত ৰংহাং পিতাৰ নাম : ৰবিৰাম ৰংহাং ঘৰ নং : 19 বয়স : 35 লিঙ্গ : পুৰুষ	CLY7138672 ফটো উপলব্ধ	# 457 নাম : বিমল ৰংহাং পিতাৰ নাম : ৰবিৰাম ৰংহাং ঘৰ নং : 17 বয়স : 29 লিঙ্গ : পুৰুষ	CLY7139302 ফটো উপলব্ধ	458 নাম : মনিম তেৰনপী পিতাৰ নাম : সোন্জোয় টেৰন ঘৰ নং : 17 বয়স : 19 লিঙ্গ : মহিলা	RDE0150300 ফটো উপলব্ধ
# 459 নাম : ৰেকা ৰংফাৰপী স্বামীৰ নাম : ৰাজীৱ টেৰন ঘৰ নং : 17 বয়স : 35 লিঙ্গ : মহিলা	CLY0483719 ফটো উপলব্ধ	460 নাম : কামছিং ক্ৰ পিতাৰ নাম : চাৰ্থে ক্ৰ ঘৰ নং : 18 বয়স : 51 লিঙ্গ : পুৰুষ	CLY7138683 ফটো উপলব্ধ	461 নাম : জুনাকি তিমংপী স্বামীৰ নাম : দলাৰীম ক্ৰ ঘৰ নং : 18 বয়স : 47 লিঙ্গ : মহিলা	CLY7138729 ফটো উপলব্ধ
462 নাম : ৰিতা লেকথেপী স্বামীৰ নাম : কামছিং ক্ৰ ঘৰ নং : 18 বয়স : 46 লিঙ্গ : মহিলা	CLY7138718 ফটো উপলব্ধ	463 নাম : বাছাপী ক্ৰুপী পিতাৰ নাম : চাৰ্থে ক্ৰ ঘৰ নং : 18 বয়স : 42 লিঙ্গ : মহিলা	CLY7138694 ফটো উপলব্ধ	464 নাম : সনিতা ইংতিপী স্বামীৰ নাম : লুংকাৰি ক্ৰ ঘৰ নং : 18 বয়স : 36 লিঙ্গ : মহিলা	RDE0070979 ফটো উপলব্ধ



465 নাম : বাসিনজা তিচ্ছপী স্বামীৰ নাম: বুপাছিং ক্ৰ ঘৰ নং : ১৮ বয়স : 31 লিঙ্গ : মহিলা	CLY1600700 ফটো উপলব্ধ	#2 466 নাম : লংকিৰি ক্ৰ মাতৃৰ নাম: জুনাকী তিমুংপী ঘৰ নং : ১৮ বয়স : 29 লিঙ্গ : পুৰুষ	CLY7139313 ফটো উপলব্ধ	467 নাম : চংছাৰ ক্ৰ পিতাৰ নাম: উলা বাম ক্ৰ ঘৰ নং : ১৮ বয়স : 27 লিঙ্গ : পুৰুষ	CLY0027938 ফটো উপলব্ধ
468 নাম : লিমী ক্ৰপী পিতাৰ নাম: কম ছিং ক্ৰ ঘৰ নং : 18 বয়স : 23 লিঙ্গ : পুৰুষ	CLY0478859 ফটো উপলব্ধ	469 নাম : কাদম টেৰণপী স্বামীৰ নাম: হেমাৰি বংহাং ঘৰ নং : ১৯ বয়স : 67 লিঙ্গ : মহিলা	CLY7138785 ফটো উপলব্ধ	470 নাম : খেনছিং বংহাং পিতাৰ নাম: হেমাৰি বংহাং ঘৰ নং : ১৯ বয়স : 48 লিঙ্গ : পুৰুষ	CLY7138763 ফটো উপলব্ধ
471 নাম : লুনমিলি ফাংচপী স্বামীৰ নাম: টেন সিং বংহাং ঘৰ নং : 19 বয়স : 33 লিঙ্গ : মহিলা	RDE0154807 ফটো উপলব্ধ	472 নাম : দীপেন হাঞ্চ পিতাৰ নাম: মহৰী হাঞ্চ ঘৰ নং : 19 বয়স : 31 লিঙ্গ : পুৰুষ	CLY5665757 ফটো উপলব্ধ	E 473 নাম : দিলীপ ফাংচ পিতাৰ নাম: নিহাং ফাংচ ঘৰ নং : ২০ বয়স : 52 লিঙ্গ : পুৰুষ	CLY7138796 ফটো উপলব্ধ
474 নাম : বনজিত তিচ্ছ পিতাৰ নাম: জয়ছিং তিচ্ছ ঘৰ নং : 20 বয়স : 50 লিঙ্গ : পুৰুষ	CLY0033076 ফটো উপলব্ধ	475 নাম : হমৰা তেৰাংপী স্বামীৰ নাম: দিলীপ ফাংচ ঘৰ নং : ২০ বয়স : 49 লিঙ্গ : মহিলা	CLY7138809 ফটো উপলব্ধ	476 নাম : বাছাপী ফাংছপী পিতাৰ নাম: দিলীপ ফাংচ ঘৰ নং : ২০ বয়স : 37 লিঙ্গ : মহিলা	CLY7138810 ফটো উপলব্ধ
477 নাম : বাপৰাম ফাংচ পিতাৰ নাম: দিলীপ ফাংচ ঘৰ নং : ২০ বয়স : 36 লিঙ্গ : পুৰুষ	CLY7138821 ফটো উপলব্ধ	478 নাম : হেৰালী বংফাৰপী স্বামীৰ নাম: ৰঞ্জিত তিচ্ছ ঘৰ নং : 20 বয়স : 34 লিঙ্গ : মহিলা	CLY0033209 ফটো উপলব্ধ	479 নাম : ৰতা ক্ৰোপী স্বামীৰ নাম: থেলেটাম ফংগেচা ঘৰ নং : 20 বয়স : 31 লিঙ্গ : মহিলা	CLY0234559 ফটো উপলব্ধ
480 নাম : খেংতম ফাংচ পিতাৰ নাম: দিলীপ ফাংচ ঘৰ নং : ২০ বয়স : 30 লিঙ্গ : পুৰুষ	CLY1600711 ফটো উপলব্ধ	481 নাম : সোনমিলি ফাংচপী পিতাৰ নাম: দিলীপ ফাংচ ঘৰ নং : ২০ বয়স : 30 লিঙ্গ : মহিলা	CLY7139299 ফটো উপলব্ধ	482 নাম : ছমিত্ৰা ক্ৰপী স্বামীৰ নাম: বাবু বাম ফাংছ ঘৰ নং : ২০ বয়স : 29 লিঙ্গ : মহিলা	CLY0159996 ফটো উপলব্ধ
483 নাম : ৰাধিকা মীলিকপী মাতৃৰ নাম: বিনা ক্ৰপী ঘৰ নং : 21 বয়স : 26 লিঙ্গ : মহিলা	CLY0261214 ফটো উপলব্ধ	484 নাম : বিনা ক্ৰপী স্বামীৰ নাম: বাবুছিং মিলিক ঘৰ নং : ২১ বয়স : 42 লিঙ্গ : মহিলা	CLY7138843 ফটো উপলব্ধ	485 নাম : কাজক ইংতিপী স্বামীৰ নাম: বাবু বে ঘৰ নং : ২১ বয়স : 36 লিঙ্গ : মহিলা	CLY7138865 ফটো উপলব্ধ
486 নাম : স্ৰলীন টেৰোপী পিতাৰ নাম: মেনসিংহ তাৰন ঘৰ নং : ২২ বয়স : 25 লিঙ্গ : মহিলা	CLY0256248 ফটো উপলব্ধ	487 নাম : বিক্ৰম টিচ্ছ পিতাৰ নাম: জয়ছিং টিচ্ছ ঘৰ নং : 22 বয়স : 21 লিঙ্গ : পুৰুষ	CLY5656822 ফটো উপলব্ধ	488 নাম : জয়ছিং টিচ্ছ পিতাৰ নাম: লাংটুক টিচ্ছ ঘৰ নং : ২২ বয়স : 69 লিঙ্গ : পুৰুষ	CLY0036079 ফটো উপলব্ধ
489 নাম : পানী তেৰাংপী স্বামীৰ নাম: জয়ছিং টিচ্ছ ঘৰ নং : ২২ বয়স : 63 লিঙ্গ : মহিলা	CLY0036129 ফটো উপলব্ধ	490 নাম : ৰাজীব বংফাৰ পিতাৰ নাম: মেম্বৰ বংফাৰ ঘৰ নং : 70 বয়স : 21 লিঙ্গ : পুৰুষ	RDE0021204 ফটো উপলব্ধ	491 নাম : সিংহাসন ফংগেচা পিতাৰ নাম: দিলীপ ফংগেচা ঘৰ নং : ২২ বয়স : 26 লিঙ্গ : পুৰুষ	CLY0233767 ফটো উপলব্ধ
492 নাম : সৰহন তাৰন পিতাৰ নাম: ৰাজু তাৰন ঘৰ নং : ২২ বয়স : 26 লিঙ্গ : পুৰুষ	CLY0233858 ফটো উপলব্ধ	493 নাম : অঞ্জলি ফংগেচাপী স্বামীৰ নাম: খোৰসিংহ তাৰন ঘৰ নং : ২৩ বয়স : 36 লিঙ্গ : মহিলা	CLY0233846 ফটো উপলব্ধ	494 নাম : সেৰসন তোকী পিতাৰ নাম: ফুৰসিংহ তোকী ঘৰ নং : ২৪ বয়স : 28 লিঙ্গ : পুৰুষ	CLY0233700 ফটো উপলব্ধ

495	CLY0234054
নাম : ক্লিৰ্ডপ ত্ৰেৰংগপী পিতাৰ নাম: ৰবি সিং তৰংগ ঘৰ নং : ২৫৯ বয়স : 36 লিঙ্গ : মহিলা	ফটো উপলব্ধ

496	CLY5680608
নাম : ইলিশ ৰুংফাৰপী পিতাৰ নাম: বাৰেন ৰুংফাৰ ঘৰ নং : না বয়স : 21 লিঙ্গ : মহিলা	ফটো উপলব্ধ



497	3	RDE0160556
নাম : আলম টেৰন পিতাৰ নাম: বিজয় টেৰন ঘৰ নং : 17 বয়স : 18 লিঙ্গ : পুৰুষ		
ফটো উপলব্ধ		

498	1	RDE0176685
নাম : কুষ্টিনা তেৰাংপী পিতাৰ নাম: বিক্রম তেৰাং ঘৰ নং : 88 বয়স : 18 লিঙ্গ : মহিলা		
ফটো উপলব্ধ		

499	3	RDE0184754
নাম : সেৰলিবোন বেপী স্বামীৰ নাম: বিমল বংহাং ঘৰ নং : 17 বয়স : 25 লিঙ্গ : মহিলা		
ফটো উপলব্ধ		

500	2	RDE0185546
নাম : টিনা তেৰাংপী পিতাৰ নাম: সিং তেৰাং ঘৰ নং : 13খ বয়স : 18 লিঙ্গ : মহিলা		
ফটো উপলব্ধ		

501	3	RDE0185553
নাম : লোপ্তি বংফাৰ পিতাৰ নাম: বিবেন বংফাৰ ঘৰ নং : 05 বয়স : 19 লিঙ্গ : পুৰুষ		
ফটো উপলব্ধ		

502	3	RDE0185579
নাম : টুনিমা ক্ৰুপী মাতৃৰ নাম: ৰিতা লেকথেপী ঘৰ নং : 18 বয়স : 20 লিঙ্গ : মহিলা		
ফটো উপলব্ধ		

503	3	RDE0185785
নাম : মহিনা বংপিপী স্বামীৰ নাম: সিংহাসন ফাংচু ঘৰ নং : 20 বয়স : 26 লিঙ্গ : মহিলা		
ফটো উপলব্ধ		

504	3	RDE0185827
নাম : সোন সিং হাঞ্চে অন্যান্য: স্ৰলীন তেৰনপী ঘৰ নং : 05 বয়স : 28 লিঙ্গ : পুৰুষ		
ফটো উপলব্ধ		

505	3	RDE0185918
নাম : ট্ৰিলৱেলী বংপিপী স্বামীৰ নাম: মৌনুশ বংফাৰ ঘৰ নং : 4 বয়স : 26 লিঙ্গ : মহিলা		
ফটো উপলব্ধ		

506	3	RDE0191478
নাম : জুলি তেৰনপী স্বামীৰ নাম: অমিত বংহাং ঘৰ নং : 17 বয়স : 27 লিঙ্গ : মহিলা		
ফটো উপলব্ধ		

#2 507	3	RDE0194977
নাম : সেৰমোনী তেৰনপী স্বামীৰ নাম: কেশৱ হাঞ্চে ঘৰ নং : 16বি বয়স : 26 লিঙ্গ : মহিলা		
ফটো উপলব্ধ		

508	1	RDE0197079
নাম : জিনা টেৰণপী মাতৃৰ নাম: ছিকা বংহাংপী ঘৰ নং : 34 বয়স : 41 লিঙ্গ : মহিলা		
ফটো উপলব্ধ		

509	1	RDE0197087
নাম : প্ৰতিমা তিমুংপী স্বামীৰ নাম: সোৰ্ন সিং টেৰন ঘৰ নং : 34 বয়স : 46 লিঙ্গ : মহিলা		
ফটো উপলব্ধ		



510	1	RDE0205302
নাম : ৰূপ জুলি ক্ৰুপী স্বামীৰ নাম : মিন্দাৰ ৰংহাং ঘৰ নং : 268 বয়স : 21 লিঙ্গ : মহিলা		ফটো উপলব্ধ

511	1	RDE0207829
নাম : লক্ষ্মী তেৰনপী পিতাৰ নাম : সোশাকৰ টেৰন ঘৰ নং : 11 বয়স : 18 লিঙ্গ : মহিলা		ফটো উপলব্ধ

ভোটাৰৰ সাৰাংশ

A) ভোটাৰৰ সংখ্যা

	তালিকাৰ প্ৰকাৰ	তালিকাৰ চিনাক্তকৰণ	ভোটাৰৰ সংখ্যা							
			পুৰুষ	মহিলা	৩য় লিঙ্গ	মুঠ				
I	মূল তালিকা	মূল তালিকা	বিশেষ সংশোধন, 2026 চনৰ পূৰ্বৰ 2025 চনৰ মূল তালিকাৰ লগত থকা সংযোজন সমূহ একত্ৰিতকৰণ কৰা তালিকা।				225	271	0	496
II	যোগ তালিকা	পৰিপূৰক 1	বিশেষ সংক্ষিপ্ত সংশোধন, 2026				3	10	0	13
		পৰিপূৰক 2	অনবিচ্ছিন্ন সংশোধন 2026				0	2	0	2
			মুঠ				3	12	0	15
III	বিয়োজন তালিকা	পৰিপূৰক 1	বিশেষ সংক্ষিপ্ত সংশোধন, 2026				13	6	0	19
		পৰিপূৰক 2	অনবিচ্ছিন্ন সংশোধন 2026				0	2	0	2
			মুঠ				13	8	0	21
IV	লিংগ ক্ষেত্ৰত পৰিবৰ্তনৰ বাবে পাৰ্থক্য						0	0	0	0
এই সংশোধনৰ পিছত ভোটাৰ তালিকাত ভোটাৰৰ মুঠ সংখ্যা (I+II-III+IV)			215	275	0	490				

B) শুধৰনীৰ সংখ্যা

তালিকাৰ প্ৰকাৰ	তালিকাৰ চিনাক্তকৰণ	শুধৰনীৰ সংখ্যা
পৰিপূৰক 1	বিশেষ সংক্ষিপ্ত সংশোধন, 2026	14
পৰিপূৰক 2	অনবিচ্ছিন্ন সংশোধন 2026	3
	মুঠ	17

নিৰ্বাচক পঞ্জীয়ন বিষয়াৰ স্বাক্ষৰ

E-মৃত, S-স্থানান্তৰিত/ বাসস্থান পৰিবৰ্তন, R-প্ৰতিলিপি, M-নিখোজ, Q-অযোগ্য