



ভোটাৰ তালিকা 2026 S03 অসম

বিধানসভা সমষ্টিৰ নম্বৰ, নাম আৰু সংৰক্ষণৰ স্থিতি : 11 - মানকাচৰ (সাধাৰণ)		খণ্ড নং : 122																			
এই বিধানসভা সমষ্টিত কোন সংসদীয় সমষ্টিৰ অন্তৰ্গত তাৰ নম্বৰ, নাম আৰু সংৰক্ষণ স্থিতি : 2 - ধুবুৰী (সাধাৰণ)																					
1. সংশোধনৰ বিৱৰণ																					
সংশোধনৰ বছৰ	2026	তালিকাৰ চিনাক্তকৰণ																			
ভিত্তি তাৰিখ	01-04-2026	বিশেষ সংশোধন, 2026 চনৰ পূৰ্বৰ 2025 চনৰ মূল তালিকাৰ লগত থকা সংযোজন সমূহ একত্ৰিতকৰণ কৰা তালিকা।																			
সংশোধনৰ প্ৰকাৰ	বিশেষ সংশোধন 2026																				
প্ৰকাশনৰ তাৰিখ	23-03-2026																				
2. খণ্ড আৰু ভোটগ্ৰহন কেন্দ্ৰৰ বিৱৰণ																					
খণ্ডৰ অন্তৰ্গত এলেকা সমূহৰ নম্বৰ আৰু নাম																					
1-ফুলেৰচৰ ৩য় খণ্ড		<table border="1" style="width: 100%; border-collapse: collapse;"> <tr> <td>মূল চহৰ/গাওঁ</td> <td>: ফুলেৰচৰ ৩য় খণ্ড</td> </tr> <tr> <td>ৱাৰ্ড নং</td> <td>:</td> </tr> <tr> <td>ডাকঘৰ</td> <td>: ফেকামাৰী</td> </tr> <tr> <td>পুলিচ থানা</td> <td>: সুখচৰ</td> </tr> <tr> <td>ব্লক</td> <td>: ফেকামাৰী</td> </tr> <tr> <td>ৰাজহ চক্ৰ</td> <td>: মানকাচৰ</td> </tr> <tr> <td>জিলা</td> <td>: দক্ষিণ শালমাৰা মানকাচৰ</td> </tr> <tr> <td>পিনকোড</td> <td>: 783135</td> </tr> </table>				মূল চহৰ/গাওঁ	: ফুলেৰচৰ ৩য় খণ্ড	ৱাৰ্ড নং	:	ডাকঘৰ	: ফেকামাৰী	পুলিচ থানা	: সুখচৰ	ব্লক	: ফেকামাৰী	ৰাজহ চক্ৰ	: মানকাচৰ	জিলা	: দক্ষিণ শালমাৰা মানকাচৰ	পিনকোড	: 783135
মূল চহৰ/গাওঁ	: ফুলেৰচৰ ৩য় খণ্ড																				
ৱাৰ্ড নং	:																				
ডাকঘৰ	: ফেকামাৰী																				
পুলিচ থানা	: সুখচৰ																				
ব্লক	: ফেকামাৰী																				
ৰাজহ চক্ৰ	: মানকাচৰ																				
জিলা	: দক্ষিণ শালমাৰা মানকাচৰ																				
পিনকোড	: 783135																				
3. ভোটগ্ৰহন কেন্দ্ৰৰ বিৱৰণ																					
ভোটগ্ৰহন কেন্দ্ৰৰ নম্বৰ আৰু নাম :		ভোটগ্ৰহন কেন্দ্ৰৰ প্ৰকাৰ (পুৰুষ/মহিলা/সাধাৰণ)		সাধাৰণ																	
122 - ১৬৩৬ নং চৰ কাশাৰীপাৰা এল পি স্কুল (সোঁফাল)		খণ্ডৰ অন্তৰ্গত সহায়ক ভোটগ্ৰহন কেন্দ্ৰ সংখ্যা :		0																	
ভোটগ্ৰহন কেন্দ্ৰৰ ঠিকনা :																					
১৬৩৬ নং চৰ কাশাৰীপাৰা এল পি স্কুল, কোঠা নং-১, গাওঁ-চৰ কাশাৰীপাৰা ডাকঘৰ-ফুলেৰচৰ থানা-সুখচৰ জিলা-দঃ শালমাৰা মানকাচৰ পিন কোড-৭৮৩১৩৫																					
4. ভোটাৰৰ সংখ্যা																					
আৰম্ভনি ক্ৰমিক নং	শেষ ক্ৰমিক নং	মুঠ ভোটাৰ																			
		পুৰুষ	মহিলা	৩য় লিঙ্গ	মুঠ																
1	804	394	392	0	786																

নিৰ্বাচক পঞ্জীয়ন বিষয়াৰ স্বাক্ষৰ



Nazri Naksha

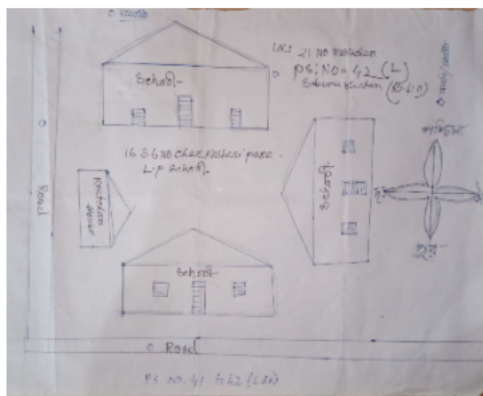

Google Map View

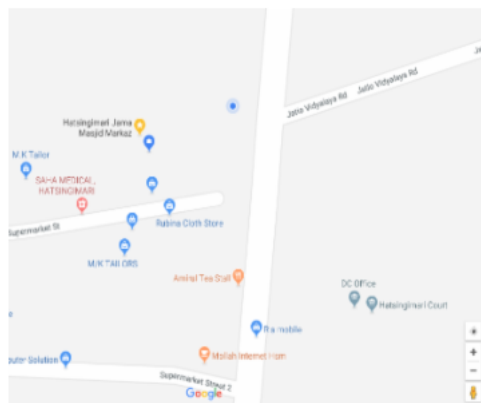

Polling Station Building Front View



ভোটগ্ৰহন কেন্দ্ৰৰ সন্মুখৰ দৃশ্য



Cad View



Key MAP View

SOUTH SALMARA MANKACHAR ELECTION DISTRICT :: 21 MANKACHAR LAC				
PS NO	Polling Station Name	Main Village Name	Part Area	Latitude Longitude
41	1636 No Char Kasarpara L.P. School B	Fulerchar Pt-III	Fulerchar Pt-II	25.74200000 89.89075000



# 1 নাম : ইছৰাফিল ল সেখ পিতাৰ নাম: ইয়াছিন আলী ঘৰ নং : ১ বয়স : 48 লিঙ্গ : পুৰুষ	JBM3034568 ফটো উপলব্ধ	# 2 নাম : আমিতন বিবি স্বামীৰ নাম: ইছৰাফিল সেখ ঘৰ নং : ১ বয়স : 40 লিঙ্গ : মহিলা	JBM3034579 ফটো উপলব্ধ	3 নাম : সৌকাত আলী পিতাৰ নাম: সন্তোশ আলী ঘৰ নং : ০১ বয়স : 36 লিঙ্গ : পুৰুষ	JBM2201505 ফটো উপলব্ধ
4 নাম : ইবুল সেখ পিতাৰ নাম: ইছৰাফুল সেখ ঘৰ নং : ১ বয়স : 25 লিঙ্গ : পুৰুষ	JBM0591917 ফটো উপলব্ধ	5 নাম : ছাইফুল ইছলাম পিতাৰ নাম: ইছৰাফুল সেখ ঘৰ নং : ১ বয়স : 23 লিঙ্গ : পুৰুষ	JBM1146778 ফটো উপলব্ধ	6 নাম : আকাবৰ আলী পিতাৰ নাম: ইয়াছিন আলী ঘৰ নং : ২ বয়স : 45 লিঙ্গ : পুৰুষ	JBM3034580 ফটো উপলব্ধ
7 নাম : নূৰ জাহান বিবি স্বামীৰ নাম: আকাবৰ আলী ঘৰ নং : ২ বয়স : 39 লিঙ্গ : মহিলা	JBM3034591 ফটো উপলব্ধ	8 নাম : বহিমা খাতুন স্বামীৰ নাম: সৰিফুল ইছলাম ঘৰ নং : ২ বয়স : 30 লিঙ্গ : মহিলা	JBM2201516 ফটো উপলব্ধ	9 নাম : আলপিনা খাতুন পিতাৰ নাম: আকাবৰ আলী ঘৰ নং : ২ বয়স : 23 লিঙ্গ : মহিলা	JBM1284215 ফটো উপলব্ধ
10 নাম : মৌচুমী খাতুন পিতাৰ নাম: আকাবৰ আলী ঘৰ নং : ২ বয়স : 21 লিঙ্গ : মহিলা	JBM2267771 ফটো উপলব্ধ	# 11 নাম : আব্দুল ছায়াদ পিতাৰ নাম: ইয়াছিন সেখ ঘৰ নং : ৩ বয়স : 67 লিঙ্গ : পুৰুষ	JBM3034604 ফটো উপলব্ধ	# 12 নাম : সোনামতি বিবি স্বামীৰ নাম: আব্দুল ছায়াদ ঘৰ নং : ৩ বয়স : 57 লিঙ্গ : মহিলা	JBM3034615 ফটো উপলব্ধ
# 13 নাম : আনাৰুল সেখ পিতাৰ নাম: আব্দুল ছায়াদ ঘৰ নং : ৩ বয়স : 37 লিঙ্গ : পুৰুষ	JBM3034648 ফটো উপলব্ধ	# 14 নাম : আমিৰুল ইছলাম পিতাৰ নাম: আব্দুল ছায়াদ ঘৰ নং : ৩ বয়স : 30 লিঙ্গ : পুৰুষ	JBM2201572 ফটো উপলব্ধ	15 নাম : ছামিউল ইছলাম পিতাৰ নাম: আব্দুল ছায়াদ ঘৰ নং : ৩ বয়স : 25 লিঙ্গ : পুৰুষ	JBM0591834 ফটো উপলব্ধ
16 নাম : মাসুৰা খাতুন স্বামীৰ নাম: ছামিউল ইছলাম ঘৰ নং : ০৩ বয়স : 21 লিঙ্গ : মহিলা	JBM2273670 ফটো উপলব্ধ	17 নাম : মোঃ বাশিদল ইছলাম পিতাৰ নাম: জিয়াবুল সেখ ঘৰ নং : 3 বয়স : 21 লিঙ্গ : পুৰুষ	EIJ0098277 ফটো উপলব্ধ	# 18 নাম : জিয়াবুল সেখ পিতাৰ নাম: আব্দুল ছায়াদ ঘৰ নং : 3 কু বয়স : 45 লিঙ্গ : পুৰুষ	JBM3034626 ফটো উপলব্ধ
# 19 নাম : আহেমা বিবি স্বামীৰ নাম: জিয়াবুল সেখ ঘৰ নং : 3 কু বয়স : 41 লিঙ্গ : মহিলা	JBM3034637 ফটো উপলব্ধ	20 নাম : মৰ্জিনা খাতুন স্বামীৰ নাম: আনাৰুল সেখ ঘৰ নং : 3 কু বয়স : 33 লিঙ্গ : মহিলা	JBM2201743 ফটো উপলব্ধ	21 নাম : মোঃ আশানুৰ ইছলাম পিতাৰ নাম: জিয়াবুল সেখ ঘৰ নং : 3 খ বয়স : 23 লিঙ্গ : পুৰুষ	JBM1163534 ফটো উপলব্ধ
22 নাম : ছেলিম সেখ পিতাৰ নাম: আঃ ছবুৰ সেখ ঘৰ নং : 4 বয়স : 21 লিঙ্গ : পুৰুষ	JBM2325959 ফটো উপলব্ধ	23 নাম : আজিতন বেওয়া স্বামীৰ নাম: আবু বক্কাৰ ঘৰ নং : ৫ বয়স : 74 লিঙ্গ : মহিলা	JBM3034706 ফটো উপলব্ধ	24 নাম : ছাকোয়াত সেখ পিতাৰ নাম: আবু বক্কাৰ ঘৰ নং : ৫ বয়স : 43 লিঙ্গ : পুৰুষ	JBM3034717 ফটো উপলব্ধ
# 25 নাম : সাহিদুৰ ৰহমান পিতাৰ নাম: আবু বক্কাৰ সেখ ঘৰ নং : ৫ বয়স : 42 লিঙ্গ : পুৰুষ	JBM3034728 ফটো উপলব্ধ	26 নাম : হামিদুৰ সেখ পিতাৰ নাম: আবু বক্কাৰ ঘৰ নং : ৫ বয়স : 36 লিঙ্গ : পুৰুষ	JBM3034739 ফটো উপলব্ধ	27 নাম : কমলা বিবি স্বামীৰ নাম: ছাকোয়াত সেখ ঘৰ নং : ৫ বয়স : 32 লিঙ্গ : মহিলা	JBM2201914 ফটো উপলব্ধ
28 নাম : হাবিজুৰ সেখ পিতাৰ নাম: আবু বক্কাৰ সেখ ঘৰ নং : 5 বয়স : 31 লিঙ্গ : পুৰুষ	JBM0167569 ফটো উপলব্ধ	# 29 নাম : কবিতা খাতুন স্বামীৰ নাম: হামিদুৰ সেখ ঘৰ নং : 5 বয়স : 29 লিঙ্গ : মহিলা	JBM0167999 ফটো উপলব্ধ	30 নাম : নূৰ নাহাৰ বেগম স্বামীৰ নাম: হাবিজুৰ সেখ ঘৰ নং : 05 বয়স : 22 লিঙ্গ : মহিলা	EIJ0003863 ফটো উপলব্ধ



31 নাম : গোফফাৰ সেখ পিতাৰ নাম: মামদ আলী ঘৰ নং : ৬ বয়স : 77 লিঙ্গ : পুৰুষ	JBM3034740 ফটো উপলব্ধ	32 নাম : ছাইফুল ইছলাম পিতাৰ নাম: গোফফাৰ আলী ঘৰ নং : 6 ক বয়স : 29 লিঙ্গ : পুৰুষ	JBM0592311 ফটো উপলব্ধ	33 নাম : বশিদা বেগম স্বামীৰ নাম: ছাইফুল ইছলাম ঘৰ নং : 6 ক বয়স : 21 লিঙ্গ : মহিলা	JBM2270718 ফটো উপলব্ধ
# 34 নাম : ছামছুল হক পিতাৰ নাম: আব্দুল গোপফাৰ সেখ ঘৰ নং : 6 খ বয়স : 30 লিঙ্গ : পুৰুষ	JBM0183558 ফটো উপলব্ধ	# 35 নাম : বেবেকা খাতুন স্বামীৰ নাম: ছামছুল হক ঘৰ নং : 6 খ বয়স : 27 লিঙ্গ : মহিলা	JBM0194282 ফটো উপলব্ধ	# 36 নাম : ছাবু বহমান পিতাৰ নাম: আবু বক্কৰ ঘৰ নং : ৭ বয়স : 50 লিঙ্গ : পুৰুষ	JBM3034762 ফটো উপলব্ধ
# 37 নাম : হাছিনা বিবি স্বামীৰ নাম: ছাবু বহমান ঘৰ নং : ৭ বয়স : 35 লিঙ্গ : মহিলা	JBM3034773 ফটো উপলব্ধ	# 38 নাম : শালু সেখ পিতাৰ নাম: গোফফাৰ সেখ ঘৰ নং : ৮ বয়স : 50 লিঙ্গ : পুৰুষ	JBM3034784 ফটো উপলব্ধ	39 নাম : জয়নব বেগম স্বামীৰ নাম: সালু সেখ ঘৰ নং : ৮ বয়স : 34 লিঙ্গ : মহিলা	JBM3034795 ফটো উপলব্ধ
# 40 নাম : আঃ কাশেম পিতাৰ নাম: ওমেদ আলী ঘৰ নং : ৯ বয়স : 82 লিঙ্গ : পুৰুষ	JBM3034808 ফটো উপলব্ধ	# 41 নাম : ছামিনা বিবি স্বামীৰ নাম: আঃ কাশেম ঘৰ নং : ৯ বয়স : 71 লিঙ্গ : মহিলা	JBM3034819 ফটো উপলব্ধ	# 42 নাম : কাদেৰ সেখ পিতাৰ নাম: কাশেম আলী ঘৰ নং : ৯ বয়স : 29 লিঙ্গ : পুৰুষ	JBM0346833 ফটো উপলব্ধ
# 43 নাম : মমিন আলী পিতাৰ নাম: আঃ কাশেম ঘৰ নং : 9 খ বয়স : 41 লিঙ্গ : পুৰুষ	JBM3034820 ফটো উপলব্ধ	# 44 নাম : ছকিনা খাতুন স্বামীৰ নাম: মমিন আলী ঘৰ নং : 9 খ বয়স : 26 লিঙ্গ : মহিলা	JBM0592568 ফটো উপলব্ধ	45 নাম : নুৰজামাল সেখ পিতাৰ নাম: ওমেদ আলী ঘৰ নং : ১০ বয়স : 78 লিঙ্গ : পুৰুষ	JBM3034831 ফটো উপলব্ধ
46 নাম : বহিমা বিবি স্বামীৰ নাম: নুৰজামাল সেখ ঘৰ নং : ১০ বয়স : 65 লিঙ্গ : মহিলা	JBM3034842 ফটো উপলব্ধ	47 নাম : নুৰ বানু স্বামীৰ নাম: আবু ছিদ্দিক ঘৰ নং : ১০ বয়স : 43 লিঙ্গ : মহিলা	JBM0193193 ফটো উপলব্ধ	48 নাম : বফিকুল ইছলাম পিতাৰ নাম: নুৰজামাল সেখ ঘৰ নং : ১০ বয়স : 41 লিঙ্গ : পুৰুষ	JBM3034853 ফটো উপলব্ধ
49 নাম : আমানুল আলম পিতাৰ নাম: নুৰজামাল সেখ ঘৰ নং : ১০ ক বয়স : 33 লিঙ্গ : পুৰুষ	JBM0193672 ফটো উপলব্ধ	50 নাম : মফিদা বেগম স্বামীৰ নাম: বফিকুল ইছলাম ঘৰ নং : ১০ ক বয়স : 29 লিঙ্গ : মহিলা	JBM0193144 ফটো উপলব্ধ	51 নাম : মোমেনা খাতুন স্বামীৰ নাম: আমানুল আলম ইছলাম ঘৰ নং : ১০ ক বয়স : 28 লিঙ্গ : মহিলা	JBM0193904 ফটো উপলব্ধ
52 নাম : নওশৰ আলী পিতাৰ নাম: হামেদ আলী ঘৰ নং : ১১ বয়স : 74 লিঙ্গ : পুৰুষ	JBM3034875 ফটো উপলব্ধ	53 নাম : আব্দুল আলিম সেখ পিতাৰ নাম: নওশৰ আলী ঘৰ নং : ১১ বয়স : 42 লিঙ্গ : পুৰুষ	JBM3034897 ফটো উপলব্ধ	54 নাম : ইলিমা বিবি স্বামীৰ নাম: আব্দুল আলীম সেখ ঘৰ নং : ১১ বয়স : 40 লিঙ্গ : মহিলা	JBM3034900 ফটো উপলব্ধ
55 নাম : নাজিমা বিবি স্বামীৰ নাম: নওশৰ আলী ঘৰ নং : ১১ বয়স : 39 লিঙ্গ : মহিলা	JBM3034886 ফটো উপলব্ধ	# 56 নাম : ছাইফুল ইছলাম পিতাৰ নাম: অজুমুদ্দিন ঘৰ নং : ১২ বয়স : 40 লিঙ্গ : পুৰুষ	JBM3034922 ফটো উপলব্ধ	57 নাম : সাজিদা বানু স্বামীৰ নাম: ছাইফুল ইছলাম ঘৰ নং : ১২ বয়স : 27 লিঙ্গ : মহিলা	JBM0348110 ফটো উপলব্ধ
D 58 নাম : ছিবাৰত সেখ পিতাৰ নাম: অজুমুদ্দিন ঘৰ নং : ১৩ বয়স : 61 লিঙ্গ : পুৰুষ	JBM3034933 ফটো উপলব্ধ	D 59 নাম : ফজিলা বিবি স্বামীৰ নাম: ছিবাৰত ঘৰ নং : ১৩ বয়স : 51 লিঙ্গ : মহিলা	JBM3034944 ফটো উপলব্ধ	# 60 নাম : আমজাদ সেখ পিতাৰ নাম: কপিল মুন্সী ঘৰ নং : ১৪ বয়স : 58 লিঙ্গ : পুৰুষ	JBM3034955 ফটো উপলব্ধ



# 61 নাম : মমতাজ বিবি স্বামীৰ নাম: আমজাদ ঘৰ নং : ১৪ বয়স : 50 লিঙ্গ : মহিলা	JBM3034966 ফটো উপলব্ধ	# 62 নাম : হামেদ সেখ পিতাৰ নাম: বাজুৰুদ্দিন সেখ ঘৰ নং : ১৪ বয়স : 35 লিঙ্গ : পুৰুষ	JBM3034977 ফটো উপলব্ধ	# 63 নাম : মমতাজ বেগম স্বামীৰ নাম: হামেদ সেখ ঘৰ নং : 14 বয়স : 29 লিঙ্গ : মহিলা	JBM0348003 ফটো উপলব্ধ
64 নাম : আশেদা বিবি স্বামীৰ নাম: আনোয়াৰ হোসেন ঘৰ নং : ১৫ বয়স : 39 লিঙ্গ : মহিলা	JBM3035005 ফটো উপলব্ধ	65 নাম : আলী আকবৰ সেখ পিতাৰ নাম: আনোৱাৰ হুছেইন ঘৰ নং : ১৫ বয়স : 25 লিঙ্গ : পুৰুষ	JBM0592246 ফটো উপলব্ধ	66 নাম : মোকলেছা খাতুন স্বামীৰ নাম: আলী আকবৰ সেখ ঘৰ নং : 15 বয়স : 21 লিঙ্গ : মহিলা	EIJ0025197 ফটো উপলব্ধ
67 নাম : ইদ্রিছ আলী সেখ পিতাৰ নাম: আনোৱাৰ হোসেন ঘৰ নং : 15 বয়স : 20 লিঙ্গ : পুৰুষ	EIJ0025171 ফটো উপলব্ধ	68 নাম : নুৰ হোচেন পিতাৰ নাম: ছামছুল হক ঘৰ নং : ১৫ বয়স : 47 লিঙ্গ : পুৰুষ	JBM3035027 ফটো উপলব্ধ	69 নাম : জিনাতন বিবি স্বামীৰ নাম: নুৰ হোচেন ঘৰ নং : ১৬ বয়স : 41 লিঙ্গ : মহিলা	JBM3035038 ফটো উপলব্ধ
# 70 নাম : ছাপী নেছা বেগম স্বামীৰ নাম: জিনাৰুল ইছলাম ঘৰ নং : 17 ক বয়স : 26 লিঙ্গ : মহিলা	JBM0595728 ফটো উপলব্ধ	71 নাম : ইজাজুল সেখ পিতাৰ নাম: নুৰ হোচেন ঘৰ নং : ১৬ বয়স : 23 লিঙ্গ : পুৰুষ	JBM1404334 ফটো উপলব্ধ	72 নাম : ভূমিকা খাতুন স্বামীৰ নাম: ইজাজুল সেখ ঘৰ নং : 16 বয়স : 20 লিঙ্গ : মহিলা	EIJ0193052 ফটো উপলব্ধ
73 নাম : নুৰ ইছলাম পিতাৰ নাম: ছামছুল হক ঘৰ নং : ১৭ বয়স : 51 লিঙ্গ : পুৰুষ	JBM3035049 ফটো উপলব্ধ	74 নাম : বহিমা বিবি স্বামীৰ নাম: নুৰ ইছলাম ঘৰ নং : ১৭ বয়স : 43 লিঙ্গ : মহিলা	JBM3035050 ফটো উপলব্ধ	75 নাম : ৰবিউল সেখ পিতাৰ নাম: নুৰ ইছলাম ঘৰ নং : ১৭ বয়স : 28 লিঙ্গ : পুৰুষ	JBM0595777 ফটো উপলব্ধ
# 76 নাম : জিনাৰুল ইছলাম পিতাৰ নাম: নুৰ হোচেন ঘৰ নং : 17 ক বয়স : 26 লিঙ্গ : পুৰুষ	JBM0346593 ফটো উপলব্ধ	77 নাম : ৰহিবুল সেখ পিতাৰ নাম: নুৰ ইছলাম ঘৰ নং : ১৭ বয়স : 25 লিঙ্গ : পুৰুষ	JBM0595629 ফটো উপলব্ধ	78 নাম : আজব নৰী স্বামীৰ নাম: ৰবিউল সেখ ঘৰ নং : ১৭ বয়স : 25 লিঙ্গ : মহিলা	JBM1132547 ফটো উপলব্ধ
79 নাম : মুকেছানা খাতুন স্বামীৰ নাম: ৰহিবুল সেখ ঘৰ নং : 17 বয়স : 22 লিঙ্গ : মহিলা	EIJ0045799 ফটো উপলব্ধ	80 নাম : মোঃ আদৰ্শ ৰশিদ সেখ পিতাৰ নাম: নুৰ ইছলাম ঘৰ নং : 17 বয়স : 19 লিঙ্গ : পুৰুষ	EIJ0253286 ফটো উপলব্ধ	81 নাম : আমিৰণ বিবি স্বামীৰ নাম: বাজুৰুদ্দিন সেখ ঘৰ নং : ১৮ বয়স : 79 লিঙ্গ : মহিলা	JBM3035072 ফটো উপলব্ধ
82 নাম : ৰিয়াজুল সেখ পিতাৰ নাম: বাজুৰুদ্দিন সেখ ঘৰ নং : ১৮ বয়স : 39 লিঙ্গ : পুৰুষ	JBM3035083 ফটো উপলব্ধ	# 83 নাম : আবু বক্কৰ সেখ পিতাৰ নাম: বাজুৰুদ্দিন সেখ ঘৰ নং : ১৮ বয়স : 53 লিঙ্গ : পুৰুষ	JBM3035094 ফটো উপলব্ধ	84 নাম : মলিকে বিবি স্বামীৰ নাম: আবু বক্কৰ সেখ ঘৰ নং : ১৮ বয়স : 43 লিঙ্গ : মহিলা	JBM3035107 ফটো উপলব্ধ
85 নাম : মকিদুৰ ৰহমান পিতাৰ নাম: আবু বক্কৰ সেখ ঘৰ নং : ১৯ বয়স : 22 লিঙ্গ : পুৰুষ	JBM1733880 ফটো উপলব্ধ	86 নাম : ছালেহা বিবি স্বামীৰ নাম: আলী হোচেন সেখ ঘৰ নং : ২০ বয়স : 34 লিঙ্গ : মহিলা	JBM3035129 ফটো উপলব্ধ	87 নাম : আবু কালাম পিতাৰ নাম: বাজোৰ উদ্দিন সেখ ঘৰ নং : ২১ বয়স : 47 লিঙ্গ : পুৰুষ	JBM3035130 ফটো উপলব্ধ
88 নাম : ইলোয়াৰা বিবি স্বামীৰ নাম: আবু কালাম ঘৰ নং : ২১ বয়স : 37 লিঙ্গ : মহিলা	JBM3035141 ফটো উপলব্ধ	89 নাম : সুৰজী ৰবি দাস স্বামীৰ নাম: ৰঞ্জিত ৰবি দাস ঘৰ নং : ২১ বয়স : 31 লিঙ্গ : মহিলা	JBM0636712 ফটো উপলব্ধ	90 নাম : মোঃ ইকৰামুল ইছলাম পিতাৰ নাম: মোঃ আবু কালাম ঘৰ নং : 21 বয়স : 21 লিঙ্গ : পুৰুষ	EIJ0075754 ফটো উপলব্ধ



91 নাম : মোঃ ইমামুল হক পিতাৰ নাম: আৰু কালাম ঘৰ নং : 21 বয়স : 20 লিঙ্গ : পুৰুষ	EIJ0107060 ফটো উপলব্ধ	92 নাম : জয়মতী ৰবিদাস স্বামীৰ নাম: বাবুলাল ৰবিদাস ঘৰ নং : 22 বয়স : 57 লিঙ্গ : মহিলা	JBM3035152 ফটো উপলব্ধ	93 নাম : সুনীল ৰবিদাস মাতৃৰ নাম: বাবুলাল ৰবিদাস ঘৰ নং : 22 বয়স : 40 লিঙ্গ : পুৰুষ	JBM3035163 ফটো উপলব্ধ
94 নাম : অনিল ৰবিদাস মাতৃৰ নাম: জয়মতী ৰবিদাস ঘৰ নং : 22 বয়স : 34 লিঙ্গ : পুৰুষ	JBM3035174 ফটো উপলব্ধ	E 95 নাম : সনিতা ৰবিদাস স্বামীৰ নাম: সুনীল ৰবি দাস ঘৰ নং : 22 বয়স : 34 লিঙ্গ : মহিলা	JBM0068528 ফটো উপলব্ধ	96 নাম : বনজিত ৰবি দাস পিতাৰ নাম: বাবুলাল ৰবিদাস ঘৰ নং : 22 বয়স : 32 লিঙ্গ : পুৰুষ	JBM0193573 ফটো উপলব্ধ
97 নাম : বুলু ৰবিদাস পিতাৰ নাম: বাবু লাল ৰবি দাস ঘৰ নং : 22 বয়স : 29 লিঙ্গ : পুৰুষ	JBM0193912 ফটো উপলব্ধ	98 নাম : ৰাহুল ৰবিদাস পিতাৰ নাম: বাবুলাল ৰবিদাস ঘৰ নং : 22 বয়স : 23 লিঙ্গ : পুৰুষ	JBM2342830 ফটো উপলব্ধ	D 99 নাম : লক্ষী ৰবিদাস পিতাৰ নাম: গেনচন ৰবিদাস ঘৰ নং : 23 বয়স : 51 লিঙ্গ : পুৰুষ	JBM3035185 ফটো উপলব্ধ
100 নাম : ছাকেৰা বেওয়া স্বামীৰ নাম: কপিল সেখ ঘৰ নং : 28 বয়স : 65 লিঙ্গ : মহিলা	JBM3035196 ফটো উপলব্ধ	101 নাম : আবুল আজাদ পিতাৰ নাম: কপিল সেখ ঘৰ নং : 28 বয়স : 38 লিঙ্গ : পুৰুষ	JBM3035210 ফটো উপলব্ধ	102 নাম : আনজাৰা খাতুন স্বামীৰ নাম: সাজহান আলী ঘৰ নং : 28 বয়স : 30 লিঙ্গ : মহিলা	JBM2201527 ফটো উপলব্ধ
# 103 নাম : স্বৰ্ণমিঠা বেগম স্বামীৰ নাম: আবুল আজাদ ঘৰ নং : 28 বয়স : 29 লিঙ্গ : মহিলা	JBM0193763 ফটো উপলব্ধ	# 104 নাম : সুৰতন বেওঁৱা স্বামীৰ নাম: সফৰ উদ্দিন ঘৰ নং : 25 বয়স : 63 লিঙ্গ : মহিলা	JBM0193334 ফটো উপলব্ধ	# 105 নাম : ছৈয়দা খাতুন পিতাৰ নাম: ছফৰ উদ্দিন ঘৰ নং : 25 বয়স : 29 লিঙ্গ : মহিলা	JBM0348102 ফটো উপলব্ধ
# 106 নাম : সাহিদৰ সেখ পিতাৰ নাম: ছফৰ উদ্দিন ঘৰ নং : 25 বয়স : 25 লিঙ্গ : পুৰুষ	JBM0581017 ফটো উপলব্ধ	107 নাম : আমিনুল ইছলাম পিতাৰ নাম: নুৰ ইছলাম ঘৰ নং : 26 বয়স : 59 লিঙ্গ : পুৰুষ	JBM3035243 ফটো উপলব্ধ	108 নাম : ৰাবেয়া য়িবি স্বামীৰ নাম: আমিনুল ইছলাম ঘৰ নং : 26 বয়স : 54 লিঙ্গ : মহিলা	JBM3035254 ফটো উপলব্ধ
# 109 নাম : মাহালম হক পিতাৰ নাম: আব্দুল লতিফ ঘৰ নং : 27 বয়স : 56 লিঙ্গ : পুৰুষ	JGY7141346 ফটো উপলব্ধ	110 নাম : আকলিমা বিবি স্বামীৰ নাম: মাহালম হক ঘৰ নং : 29 বয়স : 51 লিঙ্গ : মহিলা	JBM3035265 ফটো উপলব্ধ	111 নাম : আকিৰুল ইছলাম পিতাৰ নাম: মাহালম হক ঘৰ নং : 29 বয়স : 27 লিঙ্গ : পুৰুষ	JBM0194134 ফটো উপলব্ধ
112 নাম : মোছলেমা বিবি স্বামীৰ নাম: আজাদ আলী ঘৰ নং : 28 বয়স : 64 লিঙ্গ : মহিলা	JBM3035287 ফটো উপলব্ধ	113 নাম : মজাহাৰুল ইছলাম পিতাৰ নাম: আজাদ আলী ঘৰ নং : 28 বয়স : 44 লিঙ্গ : পুৰুষ	JBM3035298 ফটো উপলব্ধ	114 নাম : মহম্মদ আলী পিতাৰ নাম: আজাদ আলী ঘৰ নং : 28 বয়স : 42 লিঙ্গ : পুৰুষ	JBM3035301 ফটো উপলব্ধ
115 নাম : আমেনা খাতুন মাতৃৰ নাম: মোছলেমা বিবি ঘৰ নং : 28 বয়স : 41 লিঙ্গ : মহিলা	JBM3035323 ফটো উপলব্ধ	116 নাম : ওয়ালিউল কৰিম পিতাৰ নাম: আজাদ আলী ঘৰ নং : 28 বয়স : 38 লিঙ্গ : পুৰুষ	JBM3035312 ফটো উপলব্ধ	117 নাম : ছাপিয়াৰা বেগম স্বামীৰ নাম: মজাহাৰুল ইছলাম ঘৰ নং : 28 বয়স : 33 লিঙ্গ : মহিলা	JBM3035334 ফটো উপলব্ধ
118 নাম : আকিতাৰা বেগম স্বামীৰ নাম: মহম্মদ আলী ঘৰ নং : 28 বয়স : 30 লিঙ্গ : মহিলা	JBM0193391 ফটো উপলব্ধ	119 নাম : হালিমা খাতুন স্বামীৰ নাম: ওয়ালিউল কৰিম ঘৰ নং : 28 বয়স : 26 লিঙ্গ : মহিলা	JBM0346411 ফটো উপলব্ধ	120 নাম : গুলফা বেগম পিতাৰ নাম: জয়নাল আবেদিন ঘৰ নং : 28 বয়স : 24 লিঙ্গ : মহিলা	JBM2441467 ফটো উপলব্ধ



121 নাম : আজিজুল হক পিতাৰ নাম: জয়নাল আবেদিন ঘৰ নং : 28 বয়স : 21 লিঙ্গ : পুৰুষ	JBM2315109 ফটো উপলব্ধ	122 নাম : ফিৰোজা বিবি স্বামীৰ নাম: জিবেন আলী ঘৰ নং : 29 বয়স : 66 লিঙ্গ : মহিলা	JBM3035345 ফটো উপলব্ধ	123 নাম : মোঃ আৰু শৰিফ পিতাৰ নাম: জীবেন আলী ঘৰ নং : 29 বয়স : 25 লিঙ্গ : পুৰুষ	JBM0346874 ফটো উপলব্ধ
# 124 নাম : সাহাজাহান সেখ পিতাৰ নাম: আঃ কাশেম সেখ ঘৰ নং : 30 বয়স : 41 লিঙ্গ : মহিলা	JBM3040140 ফটো উপলব্ধ	# 125 নাম : পৰিনা বিবি স্বামীৰ নাম: সাহাজাহান সেখ ঘৰ নং : 30 বয়স : 40 লিঙ্গ : মহিলা	JBM3035367 ফটো উপলব্ধ	126 নাম : ফৰিদুল ইছলাম পিতাৰ নাম: সাহাজাহান সেখ ঘৰ নং : 30 বয়স : 21 লিঙ্গ : পুৰুষ	EIJ0274399 ফটো উপলব্ধ
# 127 নাম : মেহলেকা বিবি স্বামীৰ নাম: নাতবুল্ল্যা ঘৰ নং : 31 বয়স : 65 লিঙ্গ : মহিলা	JBM3035389 ফটো উপলব্ধ	128 নাম : ময় হোচেন পিতাৰ নাম: নাতবুল্ল্যা ঘৰ নং : 31 বয়স : 47 লিঙ্গ : পুৰুষ	JBM3035390 ফটো উপলব্ধ	129 নাম : বেজেনা বেগম স্বামীৰ নাম: ময় হোচেন ঘৰ নং : 31 বয়স : 34 লিঙ্গ : মহিলা	JBM2201754 ফটো উপলব্ধ
130 নাম : শ্ৰী পদ্মছ দাস মাতৃৰ নাম: কল্পনা দাস ঘৰ নং : 31 বয়স : 27 লিঙ্গ : পুৰুষ	JBM0108878 ফটো উপলব্ধ	131 নাম : ৰিয়াজুল সেখ পিতাৰ নাম: ময় হোচেন সেখ ঘৰ নং : 31 বয়স : 23 লিঙ্গ : পুৰুষ	JBM1192269 ফটো উপলব্ধ	132 নাম : ছৈয়দুৰ ৰহমান পিতাৰ নাম: কাজিমুদ্দিন সেখ ঘৰ নং : 32 বয়স : 72 লিঙ্গ : পুৰুষ	JBM3035403 ফটো উপলব্ধ
133 নাম : জেলেখা বেগম স্বামীৰ নাম: ছৈয়দুৰ ৰহমান ঘৰ নং : 32 বয়স : 64 লিঙ্গ : মহিলা	JBM3035414 ফটো উপলব্ধ	134 নাম : শৰিফা বেগম পিতাৰ নাম: মোঃ ছৈয়দুৰ ৰহমান ঘৰ নং : 32 বয়স : 27 লিঙ্গ : মহিলা	JBM0401505 ফটো উপলব্ধ	135 নাম : চুলতানা ইয়াছমিন পিতাৰ নাম: ছৈয়দুৰ ৰহমান ঘৰ নং : 32 বয়স : 25 লিঙ্গ : মহিলা	JBM2482719 ফটো উপলব্ধ
136 নাম : জাইদুল ইছলাম পিতাৰ নাম: ছৈয়দুৰ ৰহমান ঘৰ নং : 32 গ বয়স : 31 লিঙ্গ : পুৰুষ	JBM0112458 ফটো উপলব্ধ	137 নাম : ছামছুন নেহাৰ স্বামীৰ নাম: জাইদুল ইছলাম ঘৰ নং : 32 গ বয়স : 25 লিঙ্গ : মহিলা	EIJ0124909 ফটো উপলব্ধ	138 নাম : মোঃ নেকিবুল হুছেইন পিতাৰ নাম: ছৈয়দুৰ ৰহমান ঘৰ নং : 32 ঘ বয়স : 24 লিঙ্গ : পুৰুষ	JBM2482727 ফটো উপলব্ধ
# 139 নাম : মোঃ জিল্লুৰ ৰহমান পিতাৰ নাম: মোঃ ছৈয়দুৰ ৰহমান ঘৰ নং : 32 ক বয়স : 42 লিঙ্গ : পুৰুষ	JBM3035436 ফটো উপলব্ধ	140 নাম : সেখ মিন ছাৰজিন চুলতানা স্বামীৰ নাম: মোঃ জিল্লুৰ ৰহমান ঘৰ নং : 32 ক বয়স : 32 লিঙ্গ : মহিলা	JBM0112466 ফটো উপলব্ধ	# 141 নাম : মোঃ জাকিৰ হুছেইন পিতাৰ নাম: মোঃ ছৈয়দুৰ ৰহমান ঘৰ নং : 32 খ বয়স : 44 লিঙ্গ : পুৰুষ	JBM3035425 ফটো উপলব্ধ
# 142 নাম : জেছমিনা খাতুন স্বামীৰ নাম: মোঃ জাকিৰ হুছেইন ঘৰ নং : 32 খ বয়স : 31 লিঙ্গ : মহিলা	JBM0112979 ফটো উপলব্ধ	E 143 নাম : মুকু সেখ পিতাৰ নাম: সাৰাজ সেখ ঘৰ নং : 33 বয়স : 75 লিঙ্গ : পুৰুষ	JBM3035447 ফটো উপলব্ধ	144 নাম : জহেৰা বিবি স্বামীৰ নাম: মুকু সেখ ঘৰ নং : 33 বয়স : 59 লিঙ্গ : মহিলা	JBM3035458 ফটো উপলব্ধ
145 নাম : আব্দুল বাতেন পিতাৰ নাম: মুকু সেখ ঘৰ নং : 33 বয়স : 43 লিঙ্গ : পুৰুষ	JBM3035469 ফটো উপলব্ধ	146 নাম : কাশেমা বিবি স্বামীৰ নাম: আব্দুল বাতেন ঘৰ নং : 33 বয়স : 37 লিঙ্গ : মহিলা	JBM3035470 ফটো উপলব্ধ	# 147 নাম : মিলি বেওয়া স্বামীৰ নাম: নুৰু সেখ ঘৰ নং : 38 বয়স : 70 লিঙ্গ : মহিলা	JBM3035505 ফটো উপলব্ধ
# 148 নাম : আনোয়াৰ হোচেন পিতাৰ নাম: নুৰু সেখ ঘৰ নং : 38 বয়স : 53 লিঙ্গ : পুৰুষ	JBM3035481 ফটো উপলব্ধ	# 149 নাম : আছমা বিবি স্বামীৰ নাম: আনোয়াৰ হোচেন ঘৰ নং : 38 বয়স : 46 লিঙ্গ : মহিলা	JBM3035492 ফটো উপলব্ধ	# 150 নাম : ছামিনা বিবি স্বামীৰ নাম: মনোয়াৰ সেখ ঘৰ নং : 38 বয়স : 40 লিঙ্গ : মহিলা	JBM3035527 ফটো উপলব্ধ



151 নাম : বৌদ্ধ নাথ দাস পিতাৰ নাম: ভোলাৰাম দাস ঘৰ নং : 35 বয়স : 33 লিঙ্গ : পুৰুষ	JBM0124537 ফটো উপলব্ধ	# 152 নাম : সাহালম সেখ পিতাৰ নাম: মনোয়াৰ সেখ ঘৰ নং : 35 ক বয়স : 23 লিঙ্গ : পুৰুষ	JBM1183409 ফটো উপলব্ধ	# 153 নাম : আনজুমা বেগম স্বামীৰ নাম: সাহালম সেখ ঘৰ নং : 35 ক বয়স : 20 লিঙ্গ : মহিলা	EIJ0010462 ফটো উপলব্ধ
# 154 নাম : হাবেতুল্লা সেখ পিতাৰ নাম: সমশেৰ আলী ঘৰ নং : ৩৬ বয়স : 62 লিঙ্গ : পুৰুষ	JBM3035538 ফটো উপলব্ধ	# 155 নাম : সমেলা বিবি স্বামীৰ নাম: হাবেতুল্লা সেখ ঘৰ নং : ৩৬ বয়স : 52 লিঙ্গ : মহিলা	JBM3035549 ফটো উপলব্ধ	# 156 নাম : মোকলেছৰ বহমান পিতাৰ নাম: হাবেতুল্লা সেখ ঘৰ নং : 36 খ বয়স : 35 লিঙ্গ : পুৰুষ	JBM3035561 ফটো উপলব্ধ
157 নাম : মোঃ মাফিদুল হক পিতাৰ নাম: হাবেতুল্লা সেখ ঘৰ নং : ৩৬ বয়স : 25 লিঙ্গ : পুৰুষ	JBM0639112 ফটো উপলব্ধ	# 158 নাম : বেশমিনা বেগম স্বামীৰ নাম: মোকলেছৰ বহমান ঘৰ নং : 36 খ বয়স : 21 লিঙ্গ : মহিলা	EIJ0016956 ফটো উপলব্ধ	159 নাম : মনিৰুল ইছলাম পিতাৰ নাম: হাবেতুল্লা সেখ ঘৰ নং : ৩৬ ক বয়স : 37 লিঙ্গ : পুৰুষ	JBM3035550 ফটো উপলব্ধ
160 নাম : খাইবন নেছা স্বামীৰ নাম: মনিৰুল ইছলাম ঘৰ নং : ৩৬ ক বয়স : 33 লিঙ্গ : মহিলা	JBM3040242 ফটো উপলব্ধ	161 নাম : মমিনুল ইছলাম পিতাৰ নাম: মহেদ আলী ঘৰ নং : ৩৭ বয়স : 46 লিঙ্গ : পুৰুষ	JBM3035572 ফটো উপলব্ধ	162 নাম : ছুলতানা বিবি স্বামীৰ নাম: মমিনুল ইছলাম ঘৰ নং : ৩৭ বয়স : 38 লিঙ্গ : মহিলা	JBM3035583 ফটো উপলব্ধ
# 163 নাম : আঃ জলিল পিতাৰ নাম: মাক্কু সেখ ঘৰ নং : ৩৮ বয়স : 46 লিঙ্গ : পুৰুষ	JBM3035594 ফটো উপলব্ধ	# 164 নাম : মামুনি বিবি স্বামীৰ নাম: আঃ জলিল ঘৰ নং : ৩৮ বয়স : 41 লিঙ্গ : মহিলা	JBM3035607 ফটো উপলব্ধ	165 নাম : হাছেনা খাতুন স্বামীৰ নাম: আঃ জলিল ঘৰ নং : ৩৮ বয়স : 31 লিঙ্গ : মহিলা	JBM0322016 ফটো উপলব্ধ
166 নাম : আঃ গফুৰ সেখ পিতাৰ নাম: গৌলজাৰ সেখ ঘৰ নং : ৩৯ বয়স : 61 লিঙ্গ : পুৰুষ	JBM3035618 ফটো উপলব্ধ	167 নাম : তাহিৰন বিবি স্বামীৰ নাম: আঃ গফুৰ সেখ ঘৰ নং : ৩৯ বয়স : 51 লিঙ্গ : মহিলা	JBM3035629 ফটো উপলব্ধ	168 নাম : শেৰিনা খাতুন পিতাৰ নাম: আঃ গফুৰ সেখ ঘৰ নং : ৩৯ বয়স : 33 লিঙ্গ : মহিলা	JBM3035641 ফটো উপলব্ধ
169 নাম : তাইফল ইছলাম পিতাৰ নাম: আঃ গফুৰ সেখ ঘৰ নং : 39 বয়স : 32 লিঙ্গ : পুৰুষ	JBM0139188 ফটো উপলব্ধ	170 নাম : জোনালী আহমেদ পিতাৰ নাম: আঃ গফুৰ সেখ ঘৰ নং : 39 বয়স : 20 লিঙ্গ : মহিলা	EIJ0259929 ফটো উপলব্ধ	171 নাম : সেখ মনিৰুল ইছলাম পিতাৰ নাম: গৌলজাৰ ঘৰ নং : 80 বয়স : 49 লিঙ্গ : পুৰুষ	JBM3035652 ফটো উপলব্ধ
# 172 নাম : ৰিতু বালা দাস স্বামীৰ নাম: হিবুৰাম দাস ঘৰ নং : 80 বয়স : 36 লিঙ্গ : মহিলা	JBM0143016 ফটো উপলব্ধ	# 173 নাম : আবুল হোচেন পিতাৰ নাম: আৰ্কাচ আলী ঘৰ নং : 81 বয়স : 76 লিঙ্গ : পুৰুষ	JBM3035674 ফটো উপলব্ধ	174 নাম : আফৰজা খাতুন পিতাৰ নাম: আবুল হোচেন ঘৰ নং : 81 বয়স : 32 লিঙ্গ : মহিলা	JBM2201765 ফটো উপলব্ধ
# 175 নাম : ওয়াজিল হক পিতাৰ নাম: আবুল হোচেন ঘৰ নং : 41 ক বয়স : 26 লিঙ্গ : পুৰুষ	JBM0346353 ফটো উপলব্ধ	176 নাম : মোঃ মুক্তাদৰ আলম পিতাৰ নাম: আবুল হুছেইন ঘৰ নং : 81 বয়স : 24 লিঙ্গ : পুৰুষ	JBM2445120 ফটো উপলব্ধ	# 177 নাম : আৰবিনা বেগম স্বামীৰ নাম: ওয়াজিল হক ঘৰ নং : 41 ক বয়স : 23 লিঙ্গ : মহিলা	JBM2459741 ফটো উপলব্ধ
178 নাম : মোঃ মোস্তাফিজুৰ বহমান পিতাৰ নাম: আবুল হোচেন ঘৰ নং : 41 বয়স : 21 লিঙ্গ : পুৰুষ	JBM2315125 ফটো উপলব্ধ	179 নাম : জেছমিনা খাতুন স্বামীৰ নাম: মোঃ মুক্তাদৰ আলম ঘৰ নং : 41 বয়স : 20 লিঙ্গ : মহিলা	EIJ0106658 ফটো উপলব্ধ	# 180 নাম : ছাফিউল হক পিতাৰ নাম: নুৰু জামান ঘৰ নং : 82 বয়স : 51 লিঙ্গ : পুৰুষ	JBM3035696 ফটো উপলব্ধ



181 নাম : ফুলেৰা বিবি স্বামীৰ নাম: ছাফিউল হক ঘৰ নং : 82 বয়স : 45 লিঙ্গ : মহিলা	JBM3035709 ফটো উপলব্ধ	182 নাম : ছাপিয়াৰা ইয়াছমিন পিতাৰ নাম: ছাফিউল হক ঘৰ নং : 82 বয়স : 25 লিঙ্গ : মহিলা	JBM0592410 ফটো উপলব্ধ	183 নাম : হাফিজৰ বহমান পিতাৰ নাম: ছাফিউল হক ঘৰ নং : 82 বয়স : 23 লিঙ্গ : পুৰুষ	JBM1361732 ফটো উপলব্ধ
184 নাম : ফ.বিজ ল ইছলাম পিতাৰ নাম: ছাফিউল হক ঘৰ নং : 42 বয়স : 20 লিঙ্গ : পুৰুষ	EIJ0149203 ফটো উপলব্ধ	185 নাম : বেজিয়া বিবি পিতাৰ নাম: বানভাসা সেখ ঘৰ নং : 89 বয়স : 69 লিঙ্গ : মহিলা	JBM3035710 ফটো উপলব্ধ	186 নাম : বিপিনা বেগম মাতৃৰ নাম: বানভাসা সেখ ঘৰ নং : 89 বয়স : 33 লিঙ্গ : মহিলা	JBM2201776 ফটো উপলব্ধ
# 187 নাম : আনোৱাৰা খাতুন স্বামীৰ নাম: জাকিৰ হুছেইন সেখ ঘৰ নং : 43 খ বয়স : 29 লিঙ্গ : মহিলা	JBM0151316 ফটো উপলব্ধ	188 নাম : জাকিৰ হুছেইন সেখ পিতাৰ নাম: বানভাসা সেখ ঘৰ নং : 43 খ বয়স : 39 লিঙ্গ : পুৰুষ	JBM3035721 ফটো উপলব্ধ	189 নাম : ছাকোয়াত হোসেন সেখ পিতাৰ নাম: বানভাসা সেখ ঘৰ নং : 89ক বয়স : 48 লিঙ্গ : পুৰুষ	JBM3035732 ফটো উপলব্ধ
190 নাম : কহিনুৰ বেগম স্বামীৰ নাম: ছাকোয়াত হোসেন সেখ ঘৰ নং : 89ক বয়স : 30 লিঙ্গ : মহিলা	JBM2201812 ফটো উপলব্ধ	191 নাম : শূশীল চন্দ্ৰ ৰায় পিতাৰ নাম: সুখলাল ৰায় ঘৰ নং : 88 বয়স : 77 লিঙ্গ : পুৰুষ	JBM3035765 ফটো উপলব্ধ	# 192 নাম : দীপালী বুলা ৰায় স্বামীৰ নাম: শূশীল ৰায় ঘৰ নং : 88 বয়স : 58 লিঙ্গ : মহিলা	JBM3035787 ফটো উপলব্ধ
193 নাম : হাই মন্ডল পিতাৰ নাম: বানভাসা সেখ ঘৰ নং : 88 বয়স : 55 লিঙ্গ : পুৰুষ	JBM3035743 ফটো উপলব্ধ	194 নাম : জাহানাৰা বিবি স্বামীৰ নাম: হাই মন্ডল ঘৰ নং : 88 বয়স : 47 লিঙ্গ : মহিলা	JBM3035754 ফটো উপলব্ধ	195 নাম : ৰাহুল চন্দ্ৰ ৰায় পিতাৰ নাম: শূশীল ৰায় ঘৰ নং : 88 বয়স : 36 লিঙ্গ : পুৰুষ	JBM3040162 ফটো উপলব্ধ
196 নাম : শান্তনা দাশ পিতাৰ নাম: ৰাহুল চন্দ্ৰ ৰায় ঘৰ নং : 88 বয়স : 29 লিঙ্গ : মহিলা	JBM0595827 ফটো উপলব্ধ	197 নাম : ছাইফল সেখ পিতাৰ নাম: হাই মণ্ডল সেখ ঘৰ নং : 88 বয়স : 22 লিঙ্গ : পুৰুষ	JBM1748763 ফটো উপলব্ধ	198 নাম : আতাউৰ বহমান সেখ পিতাৰ নাম: নূৰ জামাল সেখ ঘৰ নং : 44 খ বয়স : 36 লিঙ্গ : মহিলা	JBM2202757 ফটো উপলব্ধ
199 নাম : মিছ সাহিদা খাতুন স্বামীৰ নাম: আতাউৰ বহমান সেখ ঘৰ নং : 44 খ বয়স : 22 লিঙ্গ : মহিলা	JBM1703529 ফটো উপলব্ধ	# 200 নাম : আবদুল রেজাক পিতাৰ নাম: বানভাসা সেখ ঘৰ নং : 8৫ বয়স : 50 লিঙ্গ : পুৰুষ	JBM3035798 ফটো উপলব্ধ	# 201 নাম : তছিয়া বিবি স্বামীৰ নাম: আঃ বেজ্জাক ঘৰ নং : 8৫ বয়স : 43 লিঙ্গ : মহিলা	JBM3035801 ফটো উপলব্ধ
202 নাম : তোহিদুৰ বহমান পিতাৰ নাম: আঃ বেজ্জাক ঘৰ নং : 8৫ বয়স : 25 লিঙ্গ : পুৰুষ	JBM0591982 ফটো উপলব্ধ	203 নাম : ৰাকিব ইছলাম পিতাৰ নাম: আব্দুল বেজ্জাক ঘৰ নং : 45 বয়স : 20 লিঙ্গ : পুৰুষ	EIJ0257840 ফটো উপলব্ধ	E 204 নাম : ইছমাইল সেখ পিতাৰ নাম: বানভাসা সেখ ঘৰ নং : 8৬ বয়স : 47 লিঙ্গ : পুৰুষ	JBM3035812 ফটো উপলব্ধ
205 নাম : হাছনা বিবি স্বামীৰ নাম: ইছমাইল সেখ ঘৰ নং : 8৬ বয়স : 44 লিঙ্গ : মহিলা	JBM3035823 ফটো উপলব্ধ	206 নাম : হাছিনুৰ সেখ পিতাৰ নাম: ইছমাইল সেখ ঘৰ নং : 8৬ বয়স : 24 লিঙ্গ : পুৰুষ	JBM2541035 ফটো উপলব্ধ	207 নাম : আমেলা বিবি স্বামীৰ নাম: কপিল উদ্দীন সেখ ঘৰ নং : 89 বয়স : 65 লিঙ্গ : মহিলা	JBM3035845 ফটো উপলব্ধ
208 নাম : আব্দুল্লা সেখ পিতাৰ নাম: কপিল উদ্দীন সেখ ঘৰ নং : 89 বয়স : 43 লিঙ্গ : পুৰুষ	JBM3035867 ফটো উপলব্ধ	209 নাম : নাসিকা সুলতানা স্বামীৰ নাম: আব্দুল্লা সেখ ঘৰ নং : 89 বয়স : 36 লিঙ্গ : মহিলা	JBM0193813 ফটো উপলব্ধ	210 নাম : শেখ সোমীৰ আহমেদ পিতাৰ নাম: শেখ আব্দুল হামীদ ঘৰ নং : 47 বয়স : 22 লিঙ্গ : পুৰুষ	JBM2327005 ফটো উপলব্ধ



211	JBM3035856	ফটো উপলব্ধ	212	JBM3035878	ফটো উপলব্ধ	213	JBM0342246	ফটো উপলব্ধ
নাম : সেখ আব্দুল হামিদ পিতাৰ নাম: কপিল উদ্দিন সেখ ঘৰ নং : ৪৭ক বয়স : 47 লিঙ্গ : পুৰুষ			নাম : মোজিয়া খাতুন স্বামীৰ নাম: সেখ আব্দুল হামিদ ঘৰ নং : ৪৭ক বয়স : 41 লিঙ্গ : মহিলা			নাম : আব্দৰ ৰফিক সেখ পিতাৰ নাম: কপিল উদ্দিন সেখ ঘৰ নং : ৪৭খ বয়স : 41 লিঙ্গ : পুৰুষ		
214	JBM0346973	ফটো উপলব্ধ	# 215	JBM3035889	ফটো উপলব্ধ	# 216	JBM3035890	ফটো উপলব্ধ
নাম : ৰহিমা খাতুন স্বামীৰ নাম: আৰব্দুৰ ৰফিক সেখ ঘৰ নং : ৪৭খ বয়স : 28 লিঙ্গ : মহিলা			নাম : জিয়াবুল হক পিতাৰ নাম: মফিয়েজল ঘৰ নং : ৪৮ বয়স : 53 লিঙ্গ : পুৰুষ			নাম : ফিৰোজা বিবি স্বামীৰ নাম: জিয়াবুল হক ঘৰ নং : ৪৮ বয়স : 47 লিঙ্গ : মহিলা		
217	JBM0592493	ফটো উপলব্ধ	218	JBM0345934	ফটো উপলব্ধ	219	JBM0592451	ফটো উপলব্ধ
নাম : ফৰহাদ আলী পিতাৰ নাম: জিয়াবুল হক ঘৰ নং : ৪৮ বয়স : 25 লিঙ্গ : পুৰুষ			নাম : ফোৰকান আলী পিতাৰ নাম: জিয়াবুল হক ঘৰ নং : ৪৮ বয়স : 26 লিঙ্গ : পুৰুষ			নাম : নয়ন মণি খাতুন স্বামীৰ নাম: ফোৰকান আলী ঘৰ নং : ৪৮ বয়স : 25 লিঙ্গ : মহিলা		
# 220	JBM3035903	ফটো উপলব্ধ	# 221	JBM3035914	ফটো উপলব্ধ	222	JBM1209667	ফটো উপলব্ধ
নাম : সহিদুৰ ৰহমান পিতাৰ নাম: আঃ জোব্বাৰ ঘৰ নং : ৪৯ বয়স : 47 লিঙ্গ : পুৰুষ			নাম : আমেনা বিবি স্বামীৰ নাম: সহিদুৰ ৰহমান ঘৰ নং : ৪৯ বয়স : 40 লিঙ্গ : মহিলা			নাম : ৰাকিবুল ইছলাম পিতাৰ নাম: সহিদুৰ ইছলাম ঘৰ নং : ৪৯ বয়স : 24 লিঙ্গ : পুৰুষ		
D 223	JBM3035947	ফটো উপলব্ধ	# 224	JBM2201696	ফটো উপলব্ধ	225	JBM3035958	ফটো উপলব্ধ
নাম : জামিনা বিবি স্বামীৰ নাম: আঃ মতিন ঘৰ নং : ৫০ বয়স : 55 লিঙ্গ : মহিলা			নাম : মোস্তাফা সেখ পিতাৰ নাম: আব্দুল মতিন ঘৰ নং : ৫০ বয়স : 30 লিঙ্গ : পুৰুষ			নাম : ফুল উদ্দিন সেখ পিতাৰ নাম: ছলিম উদ্দিন ঘৰ নং : ৫১ বয়স : 54 লিঙ্গ : পুৰুষ		
226	JBM3035969	ফটো উপলব্ধ	227	JBM0193953	ফটো উপলব্ধ	228	JBM3035970	ফটো উপলব্ধ
নাম : মলিদে বিবি স্বামীৰ নাম: ফুল উদ্দিন সেখ ঘৰ নং : ৫১ বয়স : 48 লিঙ্গ : মহিলা			নাম : মোঃ মণিৰুল ইছলাম পিতাৰ নাম: ফুল উদ্দিন সেখ ঘৰ নং : ৫১ বয়স : 28 লিঙ্গ : পুৰুষ			নাম : তাহিৰন বেওয়া পিতাৰ নাম: ছলিম উদ্দিন ঘৰ নং : ৫১ক বয়স : 59 লিঙ্গ : মহিলা		
# 229	JBM0171777	ফটো উপলব্ধ	230	JBM3036042	ফটো উপলব্ধ	# 231	JBM3036031	ফটো উপলব্ধ
নাম : নীলমনি দাস পিতাৰ নাম: নিলু ৰাম দাস ঘৰ নং : 124 বয়স : 32 লিঙ্গ : মহিলা			নাম : ইউনুছ আলী সেখ পিতাৰ নাম: মস্তাজ উদ্দিন সেখ ঘৰ নং : ৫৩ক বয়স : 43 লিঙ্গ : পুৰুষ			নাম : আয়শা বিবি স্বামীৰ নাম: মোহাম্মদ ইছা হোক ঘৰ নং : ৫৩ বয়স : 38 লিঙ্গ : মহিলা		
# 232	JBM2201787	ফটো উপলব্ধ	233	EIJ0258103	ফটো উপলব্ধ	# 234	JBM3036053	ফটো উপলব্ধ
নাম : নাজিৰা খাতুন স্বামীৰ নাম: ইউনুছ আলী সেখ ঘৰ নং : ৫৩ বয়স : 32 লিঙ্গ : মহিলা			নাম : মোঃ আব বক্কৰ ছিদ্দিক পিতাৰ নাম: মোহাম্মদ ইছা হক ঘৰ নং : 53 বয়স : 19 লিঙ্গ : পুৰুষ			নাম : মোহাম্মদ ইছা হোক পিতাৰ নাম: মোনতাজ আলী সেখ ঘৰ নং : ৫৩ক বয়স : 44 লিঙ্গ : পুৰুষ		
# 235	JBM3036075	ফটো উপলব্ধ	# 236	JBM3036086	ফটো উপলব্ধ	237	JBM1343573	ফটো উপলব্ধ
নাম : মৰিয়ম বিবি স্বামীৰ নাম: বাদিয়ত জামাল সেখ ঘৰ নং : ৫৪ বয়স : 53 লিঙ্গ : মহিলা			নাম : মফিদুৰ ইছলাম পিতাৰ নাম: বাদিয়ত জামাল সেখ ঘৰ নং : ৫৪ বয়স : 37 লিঙ্গ : পুৰুষ			নাম : মোনালিচা বেগম স্বামীৰ নাম: মফিদুৰ ইছলাম ঘৰ নং : ৫৪ বয়স : 23 লিঙ্গ : মহিলা		
# 238	JBM3036097	ফটো উপলব্ধ	# 239	JBM3036100	ফটো উপলব্ধ	240	JBM0640441	ফটো উপলব্ধ
নাম : বাসিৰুল পিতাৰ নাম: মোস্তাজ আলী ঘৰ নং : ৫৫ বয়স : 56 লিঙ্গ : পুৰুষ			নাম : আমিলা বিবি স্বামীৰ নাম: বাসিৰুল ঘৰ নং : ৫৫ বয়স : 51 লিঙ্গ : মহিলা			নাম : আমিনুল ইছলাম পিতাৰ নাম: বাসিৰুল ঘৰ নং : ৫৫ বয়স : 26 লিঙ্গ : পুৰুষ		



241 নাম : ববিতা খাতুন স্বামীৰ নাম: আমিনুল ইছলাম ঘৰ নং : ৫৫ বয়স : 22 লিঙ্গ : মহিলা	JBM1313345 ফটো উপলব্ধ	242 নাম : আক্ৰামুল হক পিতাৰ নাম: বাসিবুল ঘৰ নং : 55 বয়স : 22 লিঙ্গ : পুৰুষ	EIJ0079814 ফটো উপলব্ধ	243 নাম : আব ইনামুল হক পিতাৰ নাম: মোস্তাজ সেখ ঘৰ নং : ৫৬ বয়স : 51 লিঙ্গ : পুৰুষ	JBM3036111 ফটো উপলব্ধ
# 244 নাম : আঞ্জুৰা বিবি স্বামীৰ নাম: আবু ইনামুল হক ঘৰ নং : ৫৬ বয়স : 44 লিঙ্গ : মহিলা	JBM3036122 ফটো উপলব্ধ	245 নাম : বাকিবুল ইছলাম পিতাৰ নাম: আবু ইনামুল হক ঘৰ নং : 56 বয়স : 21 লিঙ্গ : পুৰুষ	EIJ0052464 ফটো উপলব্ধ	246 নাম : ছপিয়া খাতুন স্বামীৰ নাম: সাহিদ সেখ ঘৰ নং : ৫৭ বয়স : 42 লিঙ্গ : মহিলা	JBM3036257 ফটো উপলব্ধ
247 নাম : সাহাজাহান সেখ পিতাৰ নাম: আব্দুছ ছবুৰ ঘৰ নং : ৫৮ বয়স : 45 লিঙ্গ : পুৰুষ	JBM3036155 ফটো উপলব্ধ	248 নাম : মেৰিনা বিবি স্বামীৰ নাম: সাহাজাহান সেখ ঘৰ নং : ৫৯ বয়স : 37 লিঙ্গ : মহিলা	JBM3036166 ফটো উপলব্ধ	249 নাম : ছুলতান সেখ পিতাৰ নাম: ভোমৰ উদ্দিন ঘৰ নং : ৬০ বয়স : 65 লিঙ্গ : পুৰুষ	JBM3036188 ফটো উপলব্ধ
250 নাম : ছকিনা বিবি স্বামীৰ নাম: ছুলতান সেখ ঘৰ নং : ৬১ বয়স : 56 লিঙ্গ : মহিলা	JBM3036199 ফটো উপলব্ধ	# 251 নাম : ছকিবৰ বহমান পিতাৰ নাম: ছুলতান সেখ ঘৰ নং : 223 বয়স : 39 লিঙ্গ : পুৰুষ	JBM3036202 ফটো উপলব্ধ	# 252 নাম : বেজিনা খাতুন স্বামীৰ নাম: ছকিবৰ বহমান ঘৰ নং : 223 বয়স : 27 লিঙ্গ : মহিলা	JBM0348144 ফটো উপলব্ধ
# 253 নাম : ৰাজু আলম পিতাৰ নাম: ছুলতান সেখ ঘৰ নং : ৬২ বয়স : 28 লিঙ্গ : পুৰুষ	JBM0193631 ফটো উপলব্ধ	254 নাম : ৰাশিদুল ইছলাম পিতাৰ নাম: ছুলতান সেখ ঘৰ নং : ৬৩ বয়স : 25 লিঙ্গ : পুৰুষ	JBM2482404 ফটো উপলব্ধ	# 255 নাম : নিমা খাতুন স্বামীৰ নাম: ৰাজু আলম ঘৰ নং : 59 বয়স : 21 লিঙ্গ : মহিলা	JBM2270775 ফটো উপলব্ধ
256 নাম : আজিজৰ বহমান সৰকাৰ পিতাৰ নাম: আশুৰ উদ্দিন সৰকাৰ ঘৰ নং : ৬০ বয়স : 65 লিঙ্গ : পুৰুষ	JBM3036213 ফটো উপলব্ধ	257 নাম : ছানোৱাৰা বেগম স্বামীৰ নাম: আজিজৰ বহমান সৰকাৰ ঘৰ নং : ৬০ বয়স : 51 লিঙ্গ : মহিলা	JBM3036224 ফটো উপলব্ধ	#2 258 নাম : ছাইফুল ইছলাম পিতাৰ নাম: আজিজৰ বহমান সৰকাৰ ঘৰ নং : 60 বয়স : 27 লিঙ্গ : পুৰুষ	JBM0347484 ফটো উপলব্ধ
259 নাম : মৰিয়ম বিবি স্বামীৰ নাম: আঃ ছামাদ সৰকাৰ ঘৰ নং : ৬১ বয়স : 67 লিঙ্গ : মহিলা	JBM3036246 ফটো উপলব্ধ	260 নাম : সিম্মা বেগম স্বামীৰ নাম: মাছুদুল সৰকাৰ ঘৰ নং : ৬১ বয়স : 26 লিঙ্গ : মহিলা	JBM0362897 ফটো উপলব্ধ	261 নাম : ইপতিকা আহমেদ স্বামীৰ নাম: মসুদুল সৰকাৰ ঘৰ নং : ৬১ বয়স : 24 লিঙ্গ : মহিলা	JBM2462174 ফটো উপলব্ধ
262 নাম : মসুদুল সৰকাৰ পিতাৰ নাম: আঃ ছামাদ সৰকাৰ ঘৰ নং : ৬১ বয়স : 39 লিঙ্গ : পুৰুষ	JBM3036280 ফটো উপলব্ধ	263 নাম : মাছুদুল সৰকাৰ পিতাৰ নাম: আব্দুল ছামাদ সৰকাৰ ঘৰ নং : ৬১ বয়স : 38 লিঙ্গ : পুৰুষ	JBM3036268 ফটো উপলব্ধ	264 নাম : আতোয়াৰ বহমান পিতাৰ নাম: আশুৰ উদ্দিন সৰকাৰ ঘৰ নং : ৬২ বয়স : 72 লিঙ্গ : পুৰুষ	JBM3036304 ফটো উপলব্ধ
265 নাম : মস্তান বিবি স্বামীৰ নাম: আতোয়াৰ বহমান ঘৰ নং : ৬২ বয়স : 66 লিঙ্গ : মহিলা	JBM3036315 ফটো উপলব্ধ	266 নাম : মমিন সৰকাৰ পিতাৰ নাম: আতোয়াৰ বহমান ঘৰ নং : ৬২ বয়স : 32 লিঙ্গ : পুৰুষ	JBM3040253 ফটো উপলব্ধ	# 267 নাম : নাজমিনা বেগম স্বামীৰ নাম: মমিন সৰকাৰ ঘৰ নং : 62 বয়স : 27 লিঙ্গ : মহিলা	JBM0610014 ফটো উপলব্ধ
268 নাম : সৰকাৰ জাকিৰ হুচেইন পিতাৰ নাম: আশুৰ উদ্দিন সৰকাৰ ঘৰ নং : ৬৩ বয়স : 48 লিঙ্গ : পুৰুষ	JBM3036348 ফটো উপলব্ধ	269 নাম : কঞ্জমিন ইছলাম স্বামীৰ নাম: সৰকাৰ জাকিৰ হুচেইন ঘৰ নং : ৬৩ বয়স : 47 লিঙ্গ : মহিলা	JBM3036359 ফটো উপলব্ধ	270 নাম : শাফিকুল ইছলাম সৰকাৰ পিতাৰ নাম: আমজাদ সৰকাৰ ঘৰ নং : ৬৪ বয়স : 32 লিঙ্গ : পুৰুষ	JBM2201674 ফটো উপলব্ধ



271 নাম : পাপিনী খাতুন স্বামীৰ নাম: সাফিকুল ইছলাম সৰকাৰ ঘৰ নং : ৬৪ বয়স : 26 লিঙ্গ : মহিলা	JBM0604033 ফটো উপলব্ধ	272 নাম : ফাহিমদা হক স্বামীৰ নাম: আবু ছৈয়দ বেজা.নুৰ ইছলাম ঘৰ নং : ৬৫ বয়স : 51 লিঙ্গ : মহিলা	JBM3036382 ফটো উপলব্ধ	273 নাম : আবু ছৈয়দ বেজা.নুৰ ইছলাম পিতাৰ নাম: ছোৰহাব আলী সৰকাৰ ঘৰ নং : ৬৫ বয়স : 50 লিঙ্গ : পুৰুষ	JBM3036393 ফটো উপলব্ধ
274 নাম : মণ্ডল বেজাবল ইছলাম পিতাৰ নাম: ছোৰহাব আলী সৰকাৰ ঘৰ নং : ৬৫গ বয়স : 47 লিঙ্গ : পুৰুষ	JBM3036406 ফটো উপলব্ধ	275 নাম : বেজা উন নেছা স্বামীৰ নাম: ছোৰহাব আলী সৰকাৰ ঘৰ নং : ৬৫ক বয়স : 68 লিঙ্গ : মহিলা	JBM3038888 ফটো উপলব্ধ	276 নাম : বৌশোন আলম সৰকাৰ পিতাৰ নাম: ছোৰহাব আলী সৰকাৰ ঘৰ নং : ৬৫খঘ বয়স : 40 লিঙ্গ : পুৰুষ	JBM3038899 ফটো উপলব্ধ
E 277 নাম : ছেমেনা বিবি স্বামীৰ নাম: আঃ ছাত্তাৰ সৰকাৰ ঘৰ নং : ৬৬ বয়স : 76 লিঙ্গ : মহিলা	JBM3036440 ফটো উপলব্ধ	# 278 নাম : আব্দুল খায়েৰ বাখিবুৰ বহমান পিতাৰ নাম: আব্দুছ ছাত্তাৰ সৰকাৰ ঘৰ নং : ৬৬ বয়স : 49 লিঙ্গ : পুৰুষ	JBM3036451 ফটো উপলব্ধ	279 নাম : শিতাৰা বেগম পিতাৰ নাম: আঃ ছাত্তাৰ সৰকাৰ ঘৰ নং : ৬৬ বয়স : 48 লিঙ্গ : মহিলা	JBM3036462 ফটো উপলব্ধ
280 নাম : মিনাৰা খাতুন স্বামীৰ নাম: আব্দুল খায়েৰ বাখিবুৰ বহমান ঘৰ নং : ৬৬ বয়স : 35 লিঙ্গ : মহিলা	JBM2201834 ফটো উপলব্ধ	281 নাম : ছামছুল বাৰী পিতাৰ নাম: আব্দুছ ছাত্তাৰ সৰকাৰ ঘৰ নং : ৬৭ বয়স : 60 লিঙ্গ : পুৰুষ	JBM3036484 ফটো উপলব্ধ	282 নাম : নুৰ আজিজা খাতুন স্বামীৰ নাম: ছামছুল বাৰী ঘৰ নং : ৬৭ বয়স : 46 লিঙ্গ : মহিলা	JBM3036495 ফটো উপলব্ধ
283 নাম : আহনাফ মতাকী পিতাৰ নাম: ছামছুল বাৰী ঘৰ নং : ৬৭ বয়স : 22 লিঙ্গ : পুৰুষ	JBM1693688 ফটো উপলব্ধ	284 নাম : সাহিনুৰ আলম সৰকাৰ পিতাৰ নাম: আব্দুছ ছাত্তাৰ সৰকাৰ ঘৰ নং : ৬৮ বয়স : 54 লিঙ্গ : পুৰুষ	JBM3036508 ফটো উপলব্ধ	285 নাম : ছায়ানুৰ ইয়াছমিন স্বামীৰ নাম: সাহিনুৰ আলম সৰকাৰ ঘৰ নং : ৬৮ বয়স : 45 লিঙ্গ : মহিলা	JBM3036519 ফটো উপলব্ধ
286 নাম : মেনেকা খাতুন স্বামীৰ নাম: সহিদুৰ বহমান ঘৰ নং : ৬৮ বয়স : 43 লিঙ্গ : মহিলা	JBM3036520 ফটো উপলব্ধ	287 নাম : ছাবিহা মেহতাব পিতাৰ নাম: সাহিনুৰ আলম সৰকাৰ ঘৰ নং : ৬৮ বয়স : 24 লিঙ্গ : মহিলা	JBM1132810 ফটো উপলব্ধ	288 নাম : ববিনা বেগম স্বামীৰ নাম: নুৰুল আজিম সৰকাৰ ঘৰ নং : ৬৯ বয়স : 50 লিঙ্গ : মহিলা	JBM3036564 ফটো উপলব্ধ
289 নাম : নুৰুল আমিন সৰকাৰ পিতাৰ নাম: ছাফিয়ৰ বহমান সৰকাৰ ঘৰ নং : ৬৯ বয়স : 48 লিঙ্গ : পুৰুষ	JBM3036575 ফটো উপলব্ধ	290 নাম : নুৰুল আজিম সৰকাৰ পিতাৰ নাম: ছাফিয়ৰ বহমান সৰকাৰ ঘৰ নং : ৬৯ বয়স : 48 লিঙ্গ : পুৰুষ	JBM3036553 ফটো উপলব্ধ	291 নাম : সাহিনাবানু পিতাৰ নাম: ছাফিয়াৰ বহমান সৰকাৰ ঘৰ নং : ৬৯ বয়স : 43 লিঙ্গ : মহিলা	JBM3036600 ফটো উপলব্ধ
292 নাম : নাশিৰ উদ্দিন সৰকাৰ পিতাৰ নাম: ছাফিয়াৰ বহমান ঘৰ নং : ৬৯ বয়স : 38 লিঙ্গ : পুৰুষ	JBM3036611 ফটো উপলব্ধ	# 293 নাম : বিজৱান আজিম সৰকাৰ পিতাৰ নাম: নুৰুল আজিম সৰকাৰ ঘৰ নং : ৬৯ বয়স : 21 লিঙ্গ : পুৰুষ	EIJ0102236 ফটো উপলব্ধ	# 294 নাম : নুৰজ্জামাল সেখ পিতাৰ নাম: বাবুৰ উদ্দিন ঘৰ নং : ৭০ বয়স : 61 লিঙ্গ : পুৰুষ	JBM3036622 ফটো উপলব্ধ
295 নাম : বালমলী বিবি স্বামীৰ নাম: নুৰজ্জামাল ঘৰ নং : ৭০ বয়স : 49 লিঙ্গ : মহিলা	JBM3036633 ফটো উপলব্ধ	# 296 নাম : বুপালী বেগম পিতাৰ নাম: নুৰ জামাল সেখ ঘৰ নং : 70 বয়স : 30 লিঙ্গ : মহিলা	JBM0194076 ফটো উপলব্ধ	# 297 নাম : নাজমা বেগম পিতাৰ নাম: নুৰজ্জামাল সেখ ঘৰ নং : ৭০ বয়স : 29 লিঙ্গ : মহিলা	JBM0193243 ফটো উপলব্ধ
298 নাম : ছাইদল ইছলাম সেখ পিতাৰ নাম: নুৰজ্জামাল সেখ ঘৰ নং : ৭০ বয়স : 24 লিঙ্গ : পুৰুষ	JBM1154236 ফটো উপলব্ধ	299 নাম : নুৰ নাজিমা খাতুন পিতাৰ নাম: নুৰজ্জামাল সেখ ঘৰ নং : 70 বয়স : 21 লিঙ্গ : মহিলা	JBM2315026 ফটো উপলব্ধ	300 নাম : আনোয়াৰ হোসেন পিতাৰ নাম: কপিল সেখ ঘৰ নং : ৭১ বয়স : 72 লিঙ্গ : পুৰুষ	JBM3036644 ফটো উপলব্ধ



301 নাম : মার্জমা বেগম স্বামীৰ নাম : আনোয়াৰ হুছেইন ঘৰ নং : ৭১ বয়স : 54 লিঙ্গ : মহিলা	JBM3036655 ফটো উপলব্ধ	302 নাম : আমেনা খাতুন পিতাৰ নাম : আনোৱাৰ হোচেন ঘৰ নং : 71 বয়স : 29 লিঙ্গ : মহিলা	JBM0195057 ফটো উপলব্ধ	303 নাম : মাছিদৰ ইছলাম পিতাৰ নাম : আনোয়াৰ হুছেইন ঘৰ নং : ৭১ক বয়স : 36 লিঙ্গ : পুৰুষ	JBM3036677 ফটো উপলব্ধ
304 নাম : ছলেমা খাতুন স্বামীৰ নাম : মাছিদৰ ইছলাম ঘৰ নং : 71 ক বয়স : 31 লিঙ্গ : মহিলা	JBM0345132 ফটো উপলব্ধ	305 নাম : মমিনুৰ ইছলাম পিতাৰ নাম : আনোয়াৰ হোচেন ঘৰ নং : ৭১ খ বয়স : 39 লিঙ্গ : পুৰুষ	JBM3036666 ফটো উপলব্ধ	306 নাম : উম্মো ছালুমা স্বামীৰ নাম : মমিনুৰ ইছলাম ঘৰ নং : ৭১ খ বয়স : 29 লিঙ্গ : মহিলা	GCL0131078 ফটো উপলব্ধ
307 নাম : নূৰ মহাম্মদ সৰদাৰ পিতাৰ নাম : মোস্তাফিজুৰ ৰহমান ঘৰ নং : ৭২ বয়স : 50 লিঙ্গ : পুৰুষ	JBM3036688 ফটো উপলব্ধ	308 নাম : আয়াশা বিবি স্বামীৰ নাম : নূৰ মহাম্মদ সৰদাৰ ঘৰ নং : ৭২ বয়স : 45 লিঙ্গ : মহিলা	JBM3036699 ফটো উপলব্ধ	309 নাম : আছিফ ইগবাল সৰদাৰ পিতাৰ নাম : নূৰ মহাম্মদ সৰদাৰ ঘৰ নং : 72 বয়স : 22 লিঙ্গ : পুৰুষ	EIJ0033696 ফটো উপলব্ধ
310 নাম : মোঃ ইমৰান হাছিম সৰদাৰ পিতাৰ নাম : নূৰ মহাম্মদ সৰদাৰ ঘৰ নং : 72 বয়স : 20 লিঙ্গ : পুৰুষ	EIJ0052563 ফটো উপলব্ধ	311 নাম : আব্দুল মালেক সেখ পিতাৰ নাম : আব্দুৰ ৰহমান সেখ ঘৰ নং : ৭৩ বয়স : 67 লিঙ্গ : পুৰুষ	JBM3036702 ফটো উপলব্ধ	312 নাম : আনোয়াৰুল ইছলাম পিতাৰ নাম : আব্দুৰ ৰহমান সেখ ঘৰ নং : ৭৪ বয়স : 56 লিঙ্গ : পুৰুষ	JBM3036724 ফটো উপলব্ধ
313 নাম : আলিয়া বেগম স্বামীৰ নাম : আনোয়াৰুল ইছলাম ঘৰ নং : ৭৪ বয়স : 45 লিঙ্গ : মহিলা	JBM3036735 ফটো উপলব্ধ	314 নাম : ইবসাদ হুছেইন পিতাৰ নাম : সদাগৰ মাষ্টাৰ ঘৰ নং : ৭৫ বয়স : 38 লিঙ্গ : পুৰুষ	JBM3036746 ফটো উপলব্ধ	# 315 নাম : ছেকেন্দাৰ আলী পিতাৰ নাম : ছাহাদ আলী ঘৰ নং : ৭৬ বয়স : 49 লিঙ্গ : পুৰুষ	JBM3036757 ফটো উপলব্ধ
# 316 নাম : খোতেজা বিবি স্বামীৰ নাম : ছেকেন্দাৰ আলী ঘৰ নং : ৭৬ বয়স : 44 লিঙ্গ : মহিলা	JBM3036768 ফটো উপলব্ধ	# 317 নাম : খলিবৰ ৰহমান পিতাৰ নাম : ছেকেন্দাৰ আলী ঘৰ নং : ৭৬ বয়স : 27 লিঙ্গ : পুৰুষ	JBM0346650 ফটো উপলব্ধ	318 নাম : ফৰিদা খাতুন স্বামীৰ নাম : খলিবৰ ৰহমান ঘৰ নং : ৭৬ বয়স : 23 লিঙ্গ : মহিলা	JBM1225119 ফটো উপলব্ধ
319 নাম : আনোৱাৰ হোচেন পিতাৰ নাম : ছাদেক সেখ ঘৰ নং : ৭৭ বয়স : 47 লিঙ্গ : পুৰুষ	JBM3036779 ফটো উপলব্ধ	320 নাম : বাশিৰন বিবি স্বামীৰ নাম : আনোৱাৰ হোচেন ঘৰ নং : ৭৭ বয়স : 39 লিঙ্গ : মহিলা	JBM3036780 ফটো উপলব্ধ	321 নাম : বাসিৰদৰ ইছলাম পিতাৰ নাম : আনোৱাৰ হোছেইন ঘৰ নং : ৭৭ বয়স : 24 লিঙ্গ : পুৰুষ	JBM2540938 ফটো উপলব্ধ
322 নাম : ইয়াছমিনা বেগম স্বামীৰ নাম : বাসিৰদৰ ইছলাম ঘৰ নং : 77 বয়স : 19 লিঙ্গ : মহিলা	EIJ0230920 ফটো উপলব্ধ	323 নাম : নিৰেন চন্দ্ৰ দাস পিতাৰ নাম : ধীৰেন চন্দ্ৰ দাস ঘৰ নং : ৭৮ বয়স : 40 লিঙ্গ : পুৰুষ	JBM3036815 ফটো উপলব্ধ	324 নাম : লিমপা সূত্ৰধৰ স্বামীৰ নাম : নিৰেন চন্দ্ৰ দাস ঘৰ নং : ৭৮ বয়স : 34 লিঙ্গ : মহিলা	JBM2201878 ফটো উপলব্ধ
325 নাম : অমল দাস পিতাৰ নাম : ভেলুৰাম দাস ঘৰ নং : ৮০ বয়স : 44 লিঙ্গ : পুৰুষ	JBM3036859 ফটো উপলব্ধ	326 নাম : সুবলা দাস স্বামীৰ নাম : অমল দাস ঘৰ নং : ৮০ বয়স : 36 লিঙ্গ : মহিলা	JBM3036882 ফটো উপলব্ধ	327 নাম : কমল চন্দ্ৰ দাস পিতাৰ নাম : ভেলুৰাম দাস ঘৰ নং : ৮০ বয়স : 36 লিঙ্গ : পুৰুষ	JBM3036893 ফটো উপলব্ধ
328 নাম : হিৰৰাম দাস পিতাৰ নাম : ভেলুৰাম দাস ঘৰ নং : ৮০ বয়স : 34 লিঙ্গ : পুৰুষ	JBM3036871 ফটো উপলব্ধ	329 নাম : মিৰ ৰাম দাস পিতাৰ নাম : ভেলুৰাম দাস ঘৰ নং : ৮০ বয়স : 34 লিঙ্গ : পুৰুষ	JBM3036906 ফটো উপলব্ধ	# 330 নাম : সুমি পাল স্বামীৰ নাম : মিৰ ৰাম দাস ঘৰ নং : ৮০ বয়স : 30 লিঙ্গ : মহিলা	JBM0075697 ফটো উপলব্ধ



331 নাম : টুলটুলি দাস স্বামীৰ নাম: কমল চন্দ্ৰ দাস ঘৰ নং : ৮০ বয়স : 23 লিঙ্গ : মহিলা	JBM2469518 ফটো উপলব্ধ	# 332 নাম : ভোবেশ দাস পিতাৰ নাম: ভেলুৰাম দাস ঘৰ নং : ৮২ বয়স : 46 লিঙ্গ : পুৰুষ	JBM3036917 ফটো উপলব্ধ	# 333 নাম : দুৰ্গতী বালা দাস স্বামীৰ নাম: ভোবেশ দাস ঘৰ নং : ৮২ বয়স : 40 লিঙ্গ : মহিলা	JBM3036928 ফটো উপলব্ধ
334 নাম : পুষ্প বালা দাস পিতাৰ নাম: ভোবেশ দাস ঘৰ নং : ৮২ বয়স : 25 লিঙ্গ : মহিলা	JBM2483147 ফটো উপলব্ধ	335 নাম : বিকাশ দাস পিতাৰ নাম: ভোবেশ দাস ঘৰ নং : ৮২ বয়স : 22 লিঙ্গ : পুৰুষ	JBM1774124 ফটো উপলব্ধ	# 336 নাম : সাহাবুদ্দিন সেখ পিতাৰ নাম: আঃ বহমান ঘৰ নং : ৮২ বয়স : 68 লিঙ্গ : পুৰুষ	JBM3036939 ফটো উপলব্ধ
337 নাম : বহিমা বিবি স্বামীৰ নাম: সাহাবু উদ্দিন সেখ ঘৰ নং : ৮২ বয়স : 51 লিঙ্গ : মহিলা	JBM3036940 ফটো উপলব্ধ	338 নাম : সাপিনা বেগম পিতাৰ নাম: সাহাবুদ্দিন সেখ ঘৰ নং : ৮২ বয়স : 32 লিঙ্গ : মহিলা	JBM3040219 ফটো উপলব্ধ	339 নাম : হাছিনা সৰকাৰ পিতাৰ নাম: সাহাবুদ্দিন সেখ ঘৰ নং : ৮২ বয়স : 26 লিঙ্গ : মহিলা	JBM0376798 ফটো উপলব্ধ
340 নাম : আবু তাহেৰ পিতাৰ নাম: আঃ মালেক ঘৰ নং : 82 ক বয়স : 43 লিঙ্গ : পুৰুষ	JBM0001400 ফটো উপলব্ধ	341 নাম : মেহবুবা বেগম স্বামীৰ নাম: আবু তাহেৰ ঘৰ নং : ৮২ ক বয়স : 48 লিঙ্গ : মহিলা	JBM3036951 ফটো উপলব্ধ	342 নাম : মমেনা বিবি স্বামীৰ নাম: মফিয়েজল সেখ ঘৰ নং : 84 বয়স : 86 লিঙ্গ : মহিলা	JBM3540134 ফটো উপলব্ধ
343 নাম : আনবুল ইছলাম পিতাৰ নাম: মফিয়েজল ঘৰ নং : ৮৪ বয়স : 56 লিঙ্গ : পুৰুষ	JBM3036995 ফটো উপলব্ধ	344 নাম : ছাহেৰা বিবি স্বামীৰ নাম: আনাবুল ইছলাম ঘৰ নং : ৮৪ বয়স : 49 লিঙ্গ : মহিলা	JBM3037001 ফটো উপলব্ধ	345 নাম : তাহলিনা খাতুন পিতাৰ নাম: আনাবুল ইছলাম ঘৰ নং : ৮৪ বয়স : 28 লিঙ্গ : মহিলা	JBM0377416 ফটো উপলব্ধ
346 নাম : সাজিবৰ বহমান পিতাৰ নাম: আনাবুল ইছলাম ঘৰ নং : 84 বয়স : 28 লিঙ্গ : পুৰুষ	JBM0203919 ফটো উপলব্ধ	347 নাম : গাজিবৰ বহমান পিতাৰ নাম: আনাবুল ইছলাম ঘৰ নং : ৮৪ বয়স : 26 লিঙ্গ : পুৰুষ	JBM0348854 ফটো উপলব্ধ	348 নাম : নিলিমা খাতুন স্বামীৰ নাম: সাজিবৰ বহমান ঘৰ নং : ৮৪ বয়স : 22 লিঙ্গ : মহিলা	JBM1333871 ফটো উপলব্ধ
349 নাম : জিলহজ আলী পিতাৰ নাম: মফিয়েজল ঘৰ নং : ৮৫ বয়স : 47 লিঙ্গ : পুৰুষ	JBM3037012 ফটো উপলব্ধ	350 নাম : কৰিমা বিবি স্বামীৰ নাম: জিলহজ ঘৰ নং : ৮৫ বয়স : 39 লিঙ্গ : মহিলা	JBM3037023 ফটো উপলব্ধ	351 নাম : পাকিজা বেগম পিতাৰ নাম: জিলহাজ আলী ঘৰ নং : 85 বয়স : 23 লিঙ্গ : মহিলা	JBM2315091 ফটো উপলব্ধ
352 নাম : ফুল ছেৰাত সেখ পিতাৰ নাম: জিলহাজ আলী ঘৰ নং : 85 বয়স : 21 লিঙ্গ : পুৰুষ	JBM2315083 ফটো উপলব্ধ	353 নাম : শশীল চন্দ্ৰ দাস পিতাৰ নাম: খিতিশ চন্দ্ৰ দাস ঘৰ নং : ৮৬ বয়স : 59 লিঙ্গ : পুৰুষ	JBM3037034 ফটো উপলব্ধ	354 নাম : কল্পনা বালা দাস স্বামীৰ নাম: শশীল চন্দ্ৰ দাস ঘৰ নং : ৮৬ বয়স : 49 লিঙ্গ : মহিলা	JBM3037045 ফটো উপলব্ধ
# 355 নাম : স্বামীন চন্দ্ৰ দাস পিতাৰ নাম: শশীল চন্দ্ৰ দাস ঘৰ নং : ৮৬ বয়স : 35 লিঙ্গ : পুৰুষ	JBM3037056 ফটো উপলব্ধ	# 356 নাম : সঙ্গীতা বালা দাস স্বামীৰ নাম: সাদিন চন্দ্ৰ দাস ঘৰ নং : ৮৬ বয়স : 30 লিঙ্গ : মহিলা	JBM0378265 ফটো উপলব্ধ	357 নাম : জয়ৰাম দাস পিতাৰ নাম: শতীস চন্দ্ৰ দাস ঘৰ নং : ৮৭ বয়স : 64 লিঙ্গ : পুৰুষ	JBM3037067 ফটো উপলব্ধ
358 নাম : সাবিত্ৰী বালা দাস পিতাৰ নাম: জয়ৰাম দাস ঘৰ নং : ৮৭ বয়স : 49 লিঙ্গ : মহিলা	JBM3037078 ফটো উপলব্ধ	359 নাম : ফিলিছ কুমাৰ দাস পিতাৰ নাম: জয়ৰাম দাস ঘৰ নং : ৮৭ বয়স : 33 লিঙ্গ : পুৰুষ	JBM3037089 ফটো উপলব্ধ	360 নাম : বিশ্বজীত দাস পিতাৰ নাম: জয়ৰাম দাস ঘৰ নং : 87 বয়স : 27 লিঙ্গ : পুৰুষ	JBM0193623 ফটো উপলব্ধ



361 নাম : পম্পা সৰকাৰ স্বামীৰ নাম: ফিছ কুমাৰ দাস ঘৰ নং : ৮৭ বয়স : 26 লিঙ্গ : মহিলা	JBM0348912 ফটো উপলব্ধ	362 নাম : অংগিতা বালা দাস পিতাৰ নাম: হন্ডা দাস ঘৰ নং : ৮৭ বয়স : 25 লিঙ্গ : মহিলা	JBM0595587 ফটো উপলব্ধ	363 নাম : বোনোবালা দাস স্বামীৰ নাম: ভোলাৰাম দাস ঘৰ নং : ৮৮ বয়স : 69 লিঙ্গ : মহিলা	JBM3037103 ফটো উপলব্ধ
364 নাম : শিপৰা ৰায় পিতাৰ নাম: শুশীল ৰায় ঘৰ নং : 88 বয়স : 29 লিঙ্গ : মহিলা	JBM0347591 ফটো উপলব্ধ	365 নাম : শান্তনা দাস স্বামীৰ নাম: ৰাহুল চন্দ্ৰ ৰায় ঘৰ নং : 88 বয়স : 28 লিঙ্গ : মহিলা	JBM0345850 ফটো উপলব্ধ	366 নাম : ভবেশ দাস পিতাৰ নাম: ভোলাৰাম দাস ঘৰ নং : ৮৯ বয়স : 40 লিঙ্গ : পুৰুষ	JBM3037114 ফটো উপলব্ধ
367 নাম : ভুলুৰাম দাস পিতাৰ নাম: মহেশ চন্দ্ৰ দাস ঘৰ নং : ৯০ বয়স : 74 লিঙ্গ : পুৰুষ	JBM3037125 ফটো উপলব্ধ	368 নাম : কানু ৰাম দাস পিতাৰ নাম: ভুলুৰাম দাস ঘৰ নং : ৯০ বয়স : 45 লিঙ্গ : পুৰুষ	JBM3037136 ফটো উপলব্ধ	# 369 নাম : অনিল দাস পিতাৰ নাম: ভুলুৰাম দাস ঘৰ নং : ৯০ বয়স : 43 লিঙ্গ : পুৰুষ	JBM3037147 ফটো উপলব্ধ
370 নাম : বাবুল দাস পিতাৰ নাম: ভুলুৰাম দাস ঘৰ নং : ৯০ বয়স : 40 লিঙ্গ : পুৰুষ	JBM3037158 ফটো উপলব্ধ	371 নাম : মুন্নি বালা দাস স্বামীৰ নাম: ৰমেশ চন্দ্ৰ দাস ঘৰ নং : 90 বয়স : 37 লিঙ্গ : মহিলা	JBM0207738 ফটো উপলব্ধ	# 372 নাম : ধলি বালা দাস স্বামীৰ নাম: অনিল দাস ঘৰ নং : ৯০ বয়স : 35 লিঙ্গ : মহিলা	JBM3037169 ফটো উপলব্ধ
373 নাম : সজিত দাস পিতাৰ নাম: ভুলু ৰাম দাস ঘৰ নং : 90 বয়স : 30 লিঙ্গ : পুৰুষ	EIJ0187674 ফটো উপলব্ধ	374 নাম : কবিতা দাস স্বামীৰ নাম: কানু ৰাম দাস ঘৰ নং : 90 বয়স : 27 লিঙ্গ : মহিলা	EIJ0002253 ফটো উপলব্ধ	375 নাম : বিক্রম দাস পিতাৰ নাম: অনিল দাস ঘৰ নং : 90 বয়স : 21 লিঙ্গ : পুৰুষ	EIJ0187658 ফটো উপলব্ধ
376 নাম : বিষ্ণুপদ দাস পিতাৰ নাম: দিনেশ চন্দ্ৰ দাস ঘৰ নং : ৯১ বয়স : 54 লিঙ্গ : পুৰুষ	JBM3037170 ফটো উপলব্ধ	377 নাম : মীনা বালা দাস স্বামীৰ নাম: বিষ্ণুপদ দাস ঘৰ নং : ৯১ বয়স : 45 লিঙ্গ : মহিলা	JBM3037181 ফটো উপলব্ধ	378 নাম : মঞ্জল দাস পিতাৰ নাম: বিষ্ণু পদ দাস ঘৰ নং : ৯১ বয়স : 30 লিঙ্গ : পুৰুষ	JBM0193383 ফটো উপলব্ধ
379 নাম : প্ৰতিমা দাস পিতাৰ নাম: বিষ্ণুপদ দাস ঘৰ নং : ৯১ বয়স : 27 লিঙ্গ : মহিলা	JBM0583120 ফটো উপলব্ধ	380 নাম : মিলন দাস পিতাৰ নাম: বিষ্ণুপদ দাস ঘৰ নং : ৯১ বয়স : 24 লিঙ্গ : পুৰুষ	JBM2481448 ফটো উপলব্ধ	# 381 নাম : ভানুৰাম দাস পিতাৰ নাম: মণিৰাম দাস ঘৰ নং : ৯২ বয়স : 56 লিঙ্গ : পুৰুষ	JBM3037192 ফটো উপলব্ধ
D 382 নাম : পম্পা বালা দাস স্বামীৰ নাম: ভানুৰাম দাস ঘৰ নং : ৯২ বয়স : 47 লিঙ্গ : মহিলা	JBM3037205 ফটো উপলব্ধ	383 নাম : ৰমেশ চন্দ্ৰ দাস পিতাৰ নাম: ভানু ৰাম দাস ঘৰ নং : 92 বয়স : 38 লিঙ্গ : পুৰুষ	JBM0208678 ফটো উপলব্ধ	# 384 নাম : ৰানু দাস মাতৃৰ নাম: ভানুৰাম দাস ঘৰ নং : ৯২ বয়স : 27 লিঙ্গ : পুৰুষ	JBM0193730 ফটো উপলব্ধ
385 নাম : বিটু দাস পিতাৰ নাম: ৰমেশ চন্দ্ৰ দাস ঘৰ নং : 92 বয়স : 19 লিঙ্গ : পুৰুষ	EIJ0253476 ফটো উপলব্ধ	386 নাম : সচিন দাস পিতাৰ নাম: খগেন্দ্ৰ চন্দ্ৰ দাস ঘৰ নং : ৯৩ বয়স : 33 লিঙ্গ : পুৰুষ	JBM3037227 ফটো উপলব্ধ	E 387 নাম : প্ৰিয়া দাস স্বামীৰ নাম: সচিন দাস ঘৰ নং : 93 বয়স : 26 লিঙ্গ : মহিলা	EIJ0080556 ফটো উপলব্ধ
388 নাম : বোজ গোপাল দাস পিতাৰ নাম: ভোলাৰাম দাস ঘৰ নং : ৯৪ বয়স : 56 লিঙ্গ : পুৰুষ	JBM3037238 ফটো উপলব্ধ	389 নাম : স্বৰস্বতী দাস পিতাৰ নাম: বোজ গোপাল দাস ঘৰ নং : ৯৪ বয়স : 30 লিঙ্গ : মহিলা	JBM0382465 ফটো উপলব্ধ	390 নাম : বিস ৰাম দাস পিতাৰ নাম: বোজ গোপাল দাস ঘৰ নং : ৯৪ বয়স : 27 লিঙ্গ : পুৰুষ	JBM0194183 ফটো উপলব্ধ



391 নাম : বিশ্বজিৎ দাস পিতাৰ নাম : বজো গোপাল দাস ঘৰ নং : ৯৪ বয়স : 24 লিঙ্গ : পুৰুষ	JBM1173301 ফটো উপলব্ধ	E 392 নাম : গোবিন্দ দাস পিতাৰ নাম : খগেন্দ্ৰ দাস ঘৰ নং : ৯৫ বয়স : 56 লিঙ্গ : পুৰুষ	JBM3037250 ফটো উপলব্ধ	393 নাম : দীপালিবালা দাস স্বামীৰ নাম : গোবিন্দ দাস ঘৰ নং : ৯৫ বয়স : 49 লিঙ্গ : মহিলা	JBM3037261 ফটো উপলব্ধ
394 নাম : মামোনা দাস স্বামীৰ নাম : ববিন্দ্র চন্দ্ৰ দাস ঘৰ নং : 95 বয়স : 37 লিঙ্গ : মহিলা	JBM1006559 ফটো উপলব্ধ	395 নাম : ববিন্দ্র চন্দ্ৰ দাস পিতাৰ নাম : খগেন্দ্ৰ চন্দ্ৰ দাস ঘৰ নং : 95 বয়স : 34 লিঙ্গ : পুৰুষ	JBM0210567 ফটো উপলব্ধ	396 নাম : লাভলী নমু দাস পিতাৰ নাম : গোবিন্দ চন্দ্ৰ দাস ঘৰ নং : 95 বয়স : 31 লিঙ্গ : মহিলা	JBM0210856 ফটো উপলব্ধ
397 নাম : চন্দনা দাস পিতাৰ নাম : গোবিন্দ দাস ঘৰ নং : 95 বয়স : 29 লিঙ্গ : মহিলা	JBM0211268 ফটো উপলব্ধ	# 398 নাম : মহন্ত দাস পিতাৰ নাম : মনিৰাম দাস ঘৰ নং : ৯৬ বয়স : 59 লিঙ্গ : পুৰুষ	JBM3037272 ফটো উপলব্ধ	# 399 নাম : কৈমালা দাস স্বামীৰ নাম : মহন্ত দাস ঘৰ নং : ৯৬ বয়স : 50 লিঙ্গ : মহিলা	JBM3037283 ফটো উপলব্ধ
# 400 নাম : ব্ৰজেন দাস পিতাৰ নাম : মহন্ত দাস ঘৰ নং : ৯৬ বয়স : 34 লিঙ্গ : পুৰুষ	JBM3040231 ফটো উপলব্ধ	# 401 নাম : পিংকী দাস পিতাৰ নাম : মহন্ত দাস ঘৰ নং : ৯৬ বয়স : 33 লিঙ্গ : মহিলা	JBM2201856 ফটো উপলব্ধ	# 402 নাম : বন্দনা দাস পিতাৰ নাম : মহন্ত দাস ঘৰ নং : ৯৬ বয়স : 29 লিঙ্গ : মহিলা	JBM0383265 ফটো উপলব্ধ
403 নাম : মনু দাস পিতাৰ নাম : মহন্ত দাস ঘৰ নং : ৯৬ বয়স : 24 লিঙ্গ : পুৰুষ	JBM2488740 ফটো উপলব্ধ	# 404 নাম : শান্তিবালা দাস স্বামীৰ নাম : জয়ফল দাস ঘৰ নং : ৯৮ বয়স : 59 লিঙ্গ : মহিলা	JBM3037307 ফটো উপলব্ধ	405 নাম : অজিত কুমাৰ দাস পিতাৰ নাম : জয়ফল দাস ঘৰ নং : ৯৮ বয়স : 37 লিঙ্গ : পুৰুষ	JBM3037318 ফটো উপলব্ধ
E 406 নাম : বামফল দাস পিতাৰ নাম : হৰ কুমাৰ দাস ঘৰ নং : ৯৯ বয়স : 7 লিঙ্গ : পুৰুষ	JBM3037329 ফটো উপলব্ধ	# 407 নাম : কুমদিনী বালা দাস স্বামীৰ নাম : বামফল দাস ঘৰ নং : ৯৯ বয়স : 53 লিঙ্গ : মহিলা	JBM3037330 ফটো উপলব্ধ	408 নাম : সৃজিত দাস পিতাৰ নাম : বামফল দাস ঘৰ নং : ৯৯ বয়স : 28 লিঙ্গ : পুৰুষ	JBM0346684 ফটো উপলব্ধ
409 নাম : কবিতা হাজং স্বামীৰ নাম : সৃজিত দাস ঘৰ নং : 99 বয়স : 19 লিঙ্গ : মহিলা	EIJ0180356 ফটো উপলব্ধ	E 410 নাম : যাক্ৰু দাস পিতাৰ নাম : হৰ কুমাৰ দাস ঘৰ নং : ১০০ বয়স : 65 লিঙ্গ : পুৰুষ	JBM3037341 ফটো উপলব্ধ	411 নাম : অনিতা বালা দাস স্বামীৰ নাম : যাক্ৰু দাস ঘৰ নং : ১০০ বয়স : 50 লিঙ্গ : মহিলা	JBM3037352 ফটো উপলব্ধ
412 নাম : অনিল দাস পিতাৰ নাম : যাক্ৰু দাস ঘৰ নং : ১০০ বয়স : 49 লিঙ্গ : পুৰুষ	JBM3037363 ফটো উপলব্ধ	# 413 নাম : বিশকা বালা দাস পিতাৰ নাম : হৰকুমাৰ দাস ঘৰ নং : ১০০ বয়স : 50 লিঙ্গ : মহিলা	JBM3037374 ফটো উপলব্ধ	414 নাম : কালিপদ দাস পিতাৰ নাম : সূৰ্য্য কান্ত দাস ঘৰ নং : ১০০ বয়স : 44 লিঙ্গ : পুৰুষ	JBM3037385 ফটো উপলব্ধ
# 415 নাম : শঙ্কৰ কুমাৰ দাস মাতৃৰ নাম : বিশকা বালা দাস ঘৰ নং : ১০০ বয়স : 35 লিঙ্গ : পুৰুষ	JBM3037396 ফটো উপলব্ধ	416 নাম : দিপঙ্কৰ কুমাৰ দাস পিতাৰ নাম : ভীৰিষন দাস ঘৰ নং : ১০০ বয়স : 34 লিঙ্গ : পুৰুষ	JBM3037409 ফটো উপলব্ধ	# 417 নাম : আৰতি দাস স্বামীৰ নাম : শংকৰ কুমাৰ দাস ঘৰ নং : ১০০ বয়স : 31 লিঙ্গ : মহিলা	JBM0346460 ফটো উপলব্ধ
# 418 নাম : নোয়নী দাস পিতাৰ নাম : ভিৰিসন দাস ঘৰ নং : ১০০ বয়স : 26 লিঙ্গ : মহিলা	JBM0604371 ফটো উপলব্ধ	419 নাম : হৰে কৃষ্ণ দাস পিতাৰ নাম : কালিপদ দাস ঘৰ নং : ১০০ বয়স : 23 লিঙ্গ : পুৰুষ	JBM1171123 ফটো উপলব্ধ	420 নাম : কনিকা বালা দাস স্বামীৰ নাম : কালিপদ দাস ঘৰ নং : ১০১ বয়স : 39 লিঙ্গ : মহিলা	JBM3037410 ফটো উপলব্ধ



421 নাম : বিম্পা দাস পিতাৰ নাম: কালিপদ দাস ঘৰ নং : ১০১ বয়স : 25 লিঙ্গ : মহিলা	JBM2488880 ফটো উপলব্ধ	422 নাম : বীনাবালা দাস স্বামীৰ নাম: মণ্টুৰাম দাস ঘৰ নং : ১০২ বয়স : 65 লিঙ্গ : মহিলা	JBM3037421 ফটো উপলব্ধ	423 নাম : বিমল দাস পিতাৰ নাম: মণ্টুৰাম দাস ঘৰ নং : ১০২ বয়স : 50 লিঙ্গ : পুৰুষ	JBM3037432 ফটো উপলব্ধ
424 নাম : অনিতা দাস স্বামীৰ নাম: বিমল দাস ঘৰ নং : ১০২ বয়স : 36 লিঙ্গ : মহিলা	JBM3037454 ফটো উপলব্ধ	425 নাম : বিজয় দাস পিতাৰ নাম: মণ্টু বাম দাস ঘৰ নং : ১০২ বয়স : 35 লিঙ্গ : পুৰুষ	JBM3037443 ফটো উপলব্ধ	426 নাম : অনিতা দাস স্বামীৰ নাম: বিজয় দাস ঘৰ নং : ১০২ বয়স : 27 লিঙ্গ : মহিলা	JBM1307222 ফটো উপলব্ধ
427 নাম : বীৰেন দাস পিতাৰ নাম: দীনেশ সৰকাৰ ঘৰ নং : ১০৩ বয়স : 59 লিঙ্গ : পুৰুষ	JBM3037465 ফটো উপলব্ধ	428 নাম : অঞ্জলী বালা দাস স্বামীৰ নাম: বীৰেন দাস ঘৰ নং : ১০৩ বয়স : 54 লিঙ্গ : মহিলা	JBM3037476 ফটো উপলব্ধ	429 নাম : শুফো বালা দাস পিতাৰ নাম: বীৰেন দাস ঘৰ নং : ১০৩ বয়স : 24 লিঙ্গ : মহিলা	JBM2542033 ফটো উপলব্ধ
430 নাম : বীনত বালা দাস স্বামীৰ নাম: নাৰায়ন দাস ঘৰ নং : ১০৪ বয়স : 50 লিঙ্গ : মহিলা	JBM3037498 ফটো উপলব্ধ	S2 431 নাম : ববিতা বালা দাস পিতাৰ নাম: নাৰায়ণ চন্দ্ৰ দাস ঘৰ নং : ১০৪ বয়স : 35 লিঙ্গ : মহিলা	JBM3037501 ফটো উপলব্ধ	# 432 নাম : ৰাজ কুমাৰ দাস পিতাৰ নাম: নাৰায়ন দাস ঘৰ নং : ১০৪ বয়স : 33 লিঙ্গ : পুৰুষ	JBM2201594 ফটো উপলব্ধ
433 নাম : ধীৰেন চন্দ্ৰ দাস পিতাৰ নাম: দীনেশ চন্দ্ৰ সৰকাৰ ঘৰ নং : ১০৫ বয়স : 68 লিঙ্গ : পুৰুষ	JBM3037523 ফটো উপলব্ধ	434 নাম : মিনতী বালা দাস স্বামীৰ নাম: ধীৰেন চন্দ্ৰ দাস ঘৰ নং : ১০৫ বয়স : 57 লিঙ্গ : মহিলা	JBM3037534 ফটো উপলব্ধ	435 নাম : ধৰ্মেন্দ্ৰ দাস পিতাৰ নাম: ধীৰেন চন্দ্ৰ দাস ঘৰ নং : ১০৫ বয়স : 38 লিঙ্গ : পুৰুষ	JBM3037556 ফটো উপলব্ধ
436 নাম : জিতেন্দ্ৰ চন্দ্ৰ দাস পিতাৰ নাম: ধীৰেন্দ্ৰ চন্দ্ৰ দাস ঘৰ নং : ১০৫ বয়স : 35 লিঙ্গ : পুৰুষ	JBM3037512 ফটো উপলব্ধ	# 437 নাম : শ্যামলী বালা দাস পিতাৰ নাম: ধীৰেন্দ্ৰ চন্দ্ৰ দাস ঘৰ নং : ১০৫ বয়স : 33 লিঙ্গ : মহিলা	JBM3040208 ফটো উপলব্ধ	438 নাম : ভবেন্দ্ৰ দাস পিতাৰ নাম: ধীৰেন চন্দ্ৰ দাস ঘৰ নং : ১০৫ বয়স : 30 লিঙ্গ : পুৰুষ	JBM2201561 ফটো উপলব্ধ
439 নাম : নিৰাশা সেখ পিতাৰ নাম: নাৰ্জিমুদ্দিন সেখ ঘৰ নং : ১০৬ বয়স : 50 লিঙ্গ : পুৰুষ	JBM0668426 ফটো উপলব্ধ	440 নাম : গোপাল চন্দ্ৰ দাস পিতাৰ নাম: দীনেশ চন্দ্ৰ সৰকাৰ ঘৰ নং : ১০৬ বয়স : 46 লিঙ্গ : পুৰুষ	JBM3037578 ফটো উপলব্ধ	441 নাম : সুমিত্ৰা সৰকাৰ পিতাৰ নাম: সুকুমাৰ সৰকাৰ ঘৰ নং : ১০৬ বয়স : 31 লিঙ্গ : মহিলা	JBM1867818 ফটো উপলব্ধ
442 নাম : ফজল সেখ পিতাৰ নাম: নিৰাশা সেখ ঘৰ নং : ১০৬ বয়স : 22 লিঙ্গ : পুৰুষ	JBM1393263 ফটো উপলব্ধ	443 নাম : সন্ধ্যা বালা দাস স্বামীৰ নাম: সন্তু দাস ঘৰ নং : ১০৭ বয়স : 54 লিঙ্গ : মহিলা	JBM3037590 ফটো উপলব্ধ	444 নাম : সুধন দাস পিতাৰ নাম: সন্তু দাস ঘৰ নং : ১০৭ বয়স : 44 লিঙ্গ : পুৰুষ	JBM3037603 ফটো উপলব্ধ
445 নাম : মিন বালা দাস পিতাৰ নাম: সন্তু দাস ঘৰ নং : ১০৭ বয়স : 34 লিঙ্গ : মহিলা	JBM1282383 ফটো উপলব্ধ	446 নাম : ভাৰতী দাস স্বামীৰ নাম: সুধন দাস ঘৰ নং : 107 বয়স : 25 লিঙ্গ : মহিলা	EIJ0064832 ফটো উপলব্ধ	447 নাম : ভালকী বালা দাস স্বামীৰ নাম: লালমহন দাস ঘৰ নং : ১০৮ বয়স : 64 লিঙ্গ : মহিলা	JBM3037625 ফটো উপলব্ধ
448 নাম : সতীশ চন্দ্ৰ দাস পিতাৰ নাম: লালমহন দাস ঘৰ নং : ১০৮ বয়স : 44 লিঙ্গ : পুৰুষ	JBM3037636 ফটো উপলব্ধ	449 নাম : মিনতী বালা দাস স্বামীৰ নাম: সতীশ চন্দ্ৰ দাস ঘৰ নং : ১০৮ বয়স : 40 লিঙ্গ : মহিলা	JBM3037647 ফটো উপলব্ধ	450 নাম : সন্তোষীবালা দাস স্বামীৰ নাম: হন্দ বাম দাস ঘৰ নং : ১০৯ বয়স : 49 লিঙ্গ : মহিলা	JBM3037658 ফটো উপলব্ধ



451 নাম : সুকুমাৰ দাস মাতৃৰ নাম: সন্তোষী বালা দাস ঘৰ নং : ১০৯ বয়স : 30 লিঙ্গ : পুৰুষ	JBM2201652 ফটো উপলব্ধ	452 নাম : সঙ্গীতা বালা দাস পিতাৰ নাম: হৰেন্দ্ৰ চন্দ্ৰ দাস ঘৰ নং : ১০৯ বয়স : 22 লিঙ্গ : মহিলা	JBM1271428 ফটো উপলব্ধ	453 নাম : বিশকা বালা দাস স্বামীৰ নাম: সোনাতন দাস ঘৰ নং : ১১০ বয়স : 49 লিঙ্গ : মহিলা	JBM3037669 ফটো উপলব্ধ
454 নাম : চিৰঞ্জীৱ দাস মাতৃৰ নাম: বিশাখা বালা দাস ঘৰ নং : ১১০ বয়স : 30 লিঙ্গ : পুৰুষ	JBM3040195 ফটো উপলব্ধ	455 নাম : কাজলী বালা দাস স্বামীৰ নাম: চিৰঞ্জীৱ দাস ঘৰ নং : 110 বয়স : 20 লিঙ্গ : মহিলা	EIJ0098673 ফটো উপলব্ধ	456 নাম : অনিল চন্দ্ৰ দাস পিতাৰ নাম: সদানন্দ ঘৰ নং : ১১১ বয়স : 51 লিঙ্গ : পুৰুষ	JBM3037670 ফটো উপলব্ধ
457 নাম : শ্ৰেণালী বালা দাস স্বামীৰ নাম: অনিল চন্দ্ৰ দাস ঘৰ নং : ১১১ বয়স : 44 লিঙ্গ : মহিলা	JBM3037681 ফটো উপলব্ধ	458 নাম : ভবেন্দ্ৰী দাস স্বামীৰ নাম: দুলাল চন্দ্ৰ দাস ঘৰ নং : ১১২ বয়স : 79 লিঙ্গ : মহিলা	JBM3037692 ফটো উপলব্ধ	459 নাম : বাসন্তী বালা দাস স্বামীৰ নাম: হীৰালাল দাস ঘৰ নং : ১১৩ বয়স : 59 লিঙ্গ : মহিলা	JBM3037716 ফটো উপলব্ধ
460 নাম : নিৰ্মল চন্দ্ৰ দাস পিতাৰ নাম: হীৰালাল ঘৰ নং : ১১৩ বয়স : 44 লিঙ্গ : পুৰুষ	JBM3037727 ফটো উপলব্ধ	461 নাম : যমুনা বালা দাস স্বামীৰ নাম: নিৰ্মল চন্দ্ৰ দাস ঘৰ নং : ১১৩ বয়স : 33 লিঙ্গ : মহিলা	JBM3037738 ফটো উপলব্ধ	462 নাম : দেবেন্দ্ৰী বালা দাস স্বামীৰ নাম: মনুৰাম দাস ঘৰ নং : ১১৪ বয়স : 54 লিঙ্গ : মহিলা	JBM3037750 ফটো উপলব্ধ
463 নাম : উত্তম কুমাৰ দাস পিতাৰ নাম: মনুৰাম ঘৰ নং : ১১৪ বয়স : 39 লিঙ্গ : পুৰুষ	JBM3037761 ফটো উপলব্ধ	464 নাম : সাধনা দাস স্বামীৰ নাম: উত্তম কুমাৰ দাস ঘৰ নং : ১১৪ বয়স : 29 লিঙ্গ : মহিলা	JBM2201823 ফটো উপলব্ধ	465 নাম : বুলবুলী দাস স্বামীৰ নাম: সুধীৰ দাস ঘৰ নং : ১১৫ বয়স : 49 লিঙ্গ : মহিলা	JBM3037783 ফটো উপলব্ধ
466 নাম : পাৰ্বতী দাস স্বামীৰ নাম: বুদেৰাম দাস ঘৰ নং : ১১৬ বয়স : 49 লিঙ্গ : মহিলা	JBM3037807 ফটো উপলব্ধ	467 নাম : বিদেশু দাস পিতাৰ নাম: বুদেৰাম দাস ঘৰ নং : ১১৬ বয়স : 31 লিঙ্গ : পুৰুষ	JBM2201685 ফটো উপলব্ধ	468 নাম : তপি বালা দাস পিতাৰ নাম: বুদে দাস ঘৰ নং : ১১৬ বয়স : 29 লিঙ্গ : মহিলা	JBM2472579 ফটো উপলব্ধ
469 নাম : শ্ৰী বিশ্ব দাস পিতাৰ নাম: বুদে দাস ঘৰ নং : ১১৬ বয়স : 27 লিঙ্গ : পুৰুষ	JBM2472546 ফটো উপলব্ধ	# 470 নাম : লালচান চন্দ্ৰ দাস পিতাৰ নাম: যোগেশ চন্দ্ৰ দাস ঘৰ নং : ১১৭ বয়স : 47 লিঙ্গ : পুৰুষ	JBM3037829 ফটো উপলব্ধ	# 471 নাম : বিজলী দাস স্বামীৰ নাম: লালচান চন্দ্ৰ দাস ঘৰ নং : ১১৭ বয়স : 30 লিঙ্গ : মহিলা	JBM0193300 ফটো উপলব্ধ
472 নাম : বোজন্তী বালা দাস স্বামীৰ নাম: কুশল দাস ঘৰ নং : ১১৯ বয়স : 59 লিঙ্গ : মহিলা	JBM3037841 ফটো উপলব্ধ	473 নাম : বৈদ্য দাস পিতাৰ নাম: কুশল দাস ঘৰ নং : ১১৯ বয়স : 42 লিঙ্গ : পুৰুষ	JBM3037852 ফটো উপলব্ধ	474 নাম : টুলটুলী বালা দাস স্বামীৰ নাম: বৈদ্য দাস ঘৰ নং : ১১৯ বয়স : 35 লিঙ্গ : মহিলা	JBM3037874 ফটো উপলব্ধ
475 নাম : তাপস দাস মাতৃৰ নাম: বোজন্তী বালা দাস ঘৰ নং : 119 বয়স : 31 লিঙ্গ : পুৰুষ	JBM0012419 ফটো উপলব্ধ	476 নাম : আদৰী দাস স্বামীৰ নাম: তাপস দাস ঘৰ নং : ১১৯ বয়স : 28 লিঙ্গ : মহিলা	JBM2493658 ফটো উপলব্ধ	477 নাম : শান্তী বালা দাস স্বামীৰ নাম: ৰঞ্জিত দাস ঘৰ নং : ১২০ বয়স : 49 লিঙ্গ : মহিলা	JBM3037885 ফটো উপলব্ধ
478 নাম : অমৃত দাস পিতাৰ নাম: ৰঞ্জিত দাস ঘৰ নং : ১২০ বয়স : 30 লিঙ্গ : পুৰুষ	JBM0193920 ফটো উপলব্ধ	479 নাম : খুশি বালা দাস পিতাৰ নাম: ৰঞ্জিত দাস ঘৰ নং : ১২০ বয়স : 29 লিঙ্গ : মহিলা	JBM1664150 ফটো উপলব্ধ	480 নাম : সঞ্জিত দাস পিতাৰ নাম: প্ৰসন্ন ঘৰ নং : ১২১ বয়স : 38 লিঙ্গ : পুৰুষ	JBM3037909 ফটো উপলব্ধ



481 নাম : সজেন কুমাৰ দাস মাতৃৰ নাম: বিলোমনি দাস ঘৰ নং : ১২১ বয়স : 34 লিঙ্গ : পুৰুষ	JBM3037910 ফটো উপলব্ধ	# 482 নাম : ব্ৰজেন দাস মাতৃৰ নাম: বিলো মিনি দাস ঘৰ নং : 121 বয়স : 33 লিঙ্গ : পুৰুষ	JBM0013599 ফটো উপলব্ধ	483 নাম : চিন্তা দাস পিতাৰ নাম: চটকু দাস ঘৰ নং : ১২২ বয়স : 59 লিঙ্গ : পুৰুষ	JBM3037921 ফটো উপলব্ধ
484 নাম : টুনীবালা দাস স্বামীৰ নাম: চিন্তা দাস ঘৰ নং : ১২২ বয়স : 44 লিঙ্গ : মহিলা	JBM3037932 ফটো উপলব্ধ	485 নাম : শ্ৰীমতী চন্দনা বালা দাস পিতাৰ নাম: চিন্তা দাস ঘৰ নং : ১২২ বয়স : 26 লিঙ্গ : মহিলা	JBM0194274 ফটো উপলব্ধ	486 নাম : সমৰ দাস পিতাৰ নাম: চিন্তা দাস ঘৰ নং : ১২২ বয়স : 26 লিঙ্গ : পুৰুষ	JBM0346981 ফটো উপলব্ধ
487 নাম : মংলী দাশ পিতাৰ নাম: সীতা দাশ ঘৰ নং : 122 বয়স : 22 লিঙ্গ : মহিলা	JBM2315075 ফটো উপলব্ধ	488 নাম : প্ৰমোদ দাস পিতাৰ নাম: প্ৰসন্ন দাস ঘৰ নং : ১২৩ বয়স : 54 লিঙ্গ : পুৰুষ	JBM3037943 ফটো উপলব্ধ	489 নাম : টুলটুলি বালা দাস স্বামীৰ নাম: প্ৰমোদ দাস ঘৰ নং : ১২৩ বয়স : 44 লিঙ্গ : মহিলা	JBM3037954 ফটো উপলব্ধ
490 নাম : বংগানী বালা দাস পিতাৰ নাম: নিলুৰাম দাস ঘৰ নং : ১২৪ বয়স : 54 লিঙ্গ : মহিলা	JBM3037976 ফটো উপলব্ধ	491 নাম : বিমল দাস পিতাৰ নাম: নিলুৰাম দাস ঘৰ নং : ১২৪ বয়স : 38 লিঙ্গ : পুৰুষ	JBM3037987 ফটো উপলব্ধ	492 নাম : মনিকা বালা দাস স্বামীৰ নাম: বিমল দাস ঘৰ নং : ১২৪ বয়স : 27 লিঙ্গ : মহিলা	JBM0194290 ফটো উপলব্ধ
493 নাম : তাপশী বালা দাস পিতাৰ নাম: নিলুৰাম দাস ঘৰ নং : ১২৪ বয়স : 25 লিঙ্গ : মহিলা	JBM2472090 ফটো উপলব্ধ	# 494 নাম : শ্যামল দাস পিতাৰ নাম: শ্যামাপদ দাস ঘৰ নং : ১২৫ বয়স : 33 লিঙ্গ : পুৰুষ	JBM2201630 ফটো উপলব্ধ	# 495 নাম : আমল দাস পিতাৰ নাম: শ্যামাপদ দাস ঘৰ নং : ১২৫ বয়স : 30 লিঙ্গ : পুৰুষ	JBM2201641 ফটো উপলব্ধ
496 নাম : বজন্তি দাস স্বামীৰ নাম: শ্যামল দাস ঘৰ নং : ১২৫ বয়স : 27 লিঙ্গ : মহিলা	JBM0345801 ফটো উপলব্ধ	497 নাম : কাজলী দাস স্বামীৰ নাম: আমল দাস ঘৰ নং : 125 বয়স : 22 লিঙ্গ : মহিলা	EIJ0189209 ফটো উপলব্ধ	498 নাম : গোপাল দাস পিতাৰ নাম: যতীন দাস ঘৰ নং : ১২৭ বয়স : 44 লিঙ্গ : পুৰুষ	JBM3038015 ফটো উপলব্ধ
499 নাম : শিবানী দাস স্বামীৰ নাম: গোপাল দাস ঘৰ নং : ১২৭ বয়স : 30 লিঙ্গ : মহিলা	DBG2202564 ফটো উপলব্ধ	500 নাম : বাবুল দাস পিতাৰ নাম: যতীন দাস ঘৰ নং : ১২৮ বয়স : 55 লিঙ্গ : পুৰুষ	JBM3038026 ফটো উপলব্ধ	501 নাম : মঞ্জিলা বালা দাস স্বামীৰ নাম: বাবুল দাস ঘৰ নং : ১২৮ বয়স : 45 লিঙ্গ : মহিলা	JBM3038037 ফটো উপলব্ধ
502 নাম : ধনন জয় দাস পিতাৰ নাম: বাবুল দাস ঘৰ নং : 128 বয়স : 30 লিঙ্গ : পুৰুষ	JBM0017707 ফটো উপলব্ধ	503 নাম : লক্ষী বৰ্মন স্বামীৰ নাম: ধনন জয় দাস ঘৰ নং : 128 বয়স : 25 লিঙ্গ : মহিলা	EIJ0064790 ফটো উপলব্ধ	504 নাম : ৰাম দাস পিতাৰ নাম: বাবুল দাস ঘৰ নং : ১২৮ বয়স : 24 লিঙ্গ : পুৰুষ	JBM1151356 ফটো উপলব্ধ
# 505 নাম : বিশ্বনাথ দাস পিতাৰ নাম: যতীন দাস ঘৰ নং : ১২৯ বয়স : 61 লিঙ্গ : পুৰুষ	JBM3038048 ফটো উপলব্ধ	# 506 নাম : মাধবী বালা দাস স্বামীৰ নাম: বিশ্বনাথ দাস ঘৰ নং : ১২৯ বয়স : 51 লিঙ্গ : মহিলা	JBM3038059 ফটো উপলব্ধ	507 নাম : শিবা দাস পিতাৰ নাম: বিশ্ব নাথ দাস ঘৰ নং : ১২৯ বয়স : 26 লিঙ্গ : মহিলা	JBM0194233 ফটো উপলব্ধ
508 নাম : মনঞ্জয় দাস পিতাৰ নাম: বিশ্বনাথ দাস ঘৰ নং : ১২৯ বয়স : 25 লিঙ্গ : পুৰুষ	JBM0592907 ফটো উপলব্ধ	509 নাম : পায়েল দাস পিতাৰ নাম: বিশ্বনাথ দাস ঘৰ নং : 129 বয়স : 21 লিঙ্গ : মহিলা	EIJ0001834 ফটো উপলব্ধ	# 510 নাম : তিনৰাম দাস পিতাৰ নাম: শ্যামাচৰণ দাস ঘৰ নং : ১৩০ বয়স : 50 লিঙ্গ : পুৰুষ	JBM3038060 ফটো উপলব্ধ



# 511 নাম : মালতী বালা দাস স্বামীৰ নাম: তিনুৰাম দাস ঘৰ নং : ১৩০ বয়স : 43 লিঙ্গ : মহিলা	JBM3038071 ফটো উপলব্ধ	# 512 নাম : বিনীতা দাস স্বামীৰ নাম: ৰোহি দাস ঘৰ নং : 143 বয়স : 26 লিঙ্গ : মহিলা	JBM0346221 ফটো উপলব্ধ	513 নাম : কৃষ্ণা ৰাণী দাস পিতাৰ নাম: তিনু ৰাম দাস ঘৰ নং : ১৩০ বয়স : 23 লিঙ্গ : মহিলা	JBM1350438 ফটো উপলব্ধ
514 নাম : কল্পনা দাস স্বামীৰ নাম: শঙ্কৰ দাস ঘৰ নং : ১৩১ বয়স : 47 লিঙ্গ : মহিলা	JBM3038093 ফটো উপলব্ধ	515 নাম : জয়ন্ত কুমাৰ দাস পিতাৰ নাম: শঙ্কৰ দাস ঘৰ নং : ১৩১ বয়স : 31 লিঙ্গ : পুৰুষ	JBM3040173 ফটো উপলব্ধ	516 নাম : পংকজ দাস পিতাৰ নাম: শঙ্কৰ দাস ঘৰ নং : ১৩১ বয়স : 28 লিঙ্গ : পুৰুষ	JBM0231779 ফটো উপলব্ধ
517 নাম : মিন্টু দাস পিতাৰ নাম: শঙ্কৰ কুমাৰ দাস ঘৰ নং : 131 বয়স : 25 লিঙ্গ : পুৰুষ	JBM0348151 ফটো উপলব্ধ	518 নাম : নিপুৰাম দাস পিতাৰ নাম: হাপা দাস ঘৰ নং : ১৩৪ বয়স : 54 লিঙ্গ : পুৰুষ	JBM3038106 ফটো উপলব্ধ	519 নাম : বিকাশ ৰাম দাস পিতাৰ নাম: নিপুৰাম দাস ঘৰ নং : ১৩৪ বয়স : 28 লিঙ্গ : পুৰুষ	JBM2439644 ফটো উপলব্ধ
520 নাম : পৰেশ দাস পিতাৰ নাম: পেমানন্দ দাস ঘৰ নং : ১৩৫ বয়স : 64 লিঙ্গ : পুৰুষ	JBM3038128 ফটো উপলব্ধ	521 নাম : কামাখ্যা বালা দাস স্বামীৰ নাম: পৰেশ দাস ঘৰ নং : ১৩৫ বয়স : 51 লিঙ্গ : মহিলা	JBM3038139 ফটো উপলব্ধ	522 নাম : বিষ্ণু দাস পিতাৰ নাম: ভোলা দাস ঘৰ নং : ১৩৫ বয়স : 28 লিঙ্গ : পুৰুষ	JBM1171008 ফটো উপলব্ধ
523 নাম : বিশ্বজীত দাস পিতাৰ নাম: পৰেশ দাস ঘৰ নং : ১৩৫ বয়স : 27 লিঙ্গ : পুৰুষ	JBM0346510 ফটো উপলব্ধ	524 নাম : প্ৰসেনজিত দাস পিতাৰ নাম: পৰেশ দাস ঘৰ নং : ১৩৫ বয়স : 27 লিঙ্গ : পুৰুষ	JBM0193722 ফটো উপলব্ধ	525 নাম : কাৰ্তীক দাস পিতাৰ নাম: পেমানন্দ দাস ঘৰ নং : ১৩৬ বয়স : 59 লিঙ্গ : পুৰুষ	JBM3038140 ফটো উপলব্ধ
526 নাম : নয়নশিৰীবালা দাস স্বামীৰ নাম: কাৰ্তীক দাস ঘৰ নং : ১৩৬ বয়স : 51 লিঙ্গ : মহিলা	JBM3038151 ফটো উপলব্ধ	527 নাম : বদৰাম দাস পিতাৰ নাম: প্ৰেমানন্দ দাস ঘৰ নং : ১৩৬ বয়স : 45 লিঙ্গ : পুৰুষ	JBM3038162 ফটো উপলব্ধ	528 নাম : যুগল চন্দ্ৰ দাস পিতাৰ নাম: পেমানন্দ দাস ঘৰ নং : ১৩৬ বয়স : 41 লিঙ্গ : পুৰুষ	JBM3038173 ফটো উপলব্ধ
529 নাম : শঙ্কৰী বালা দাস স্বামীৰ নাম: বৃন্দু ৰাম দাস ঘৰ নং : ১৩৬ বয়স : 36 লিঙ্গ : মহিলা	JBM3038184 ফটো উপলব্ধ	530 নাম : সুমন দাশ পিতাৰ নাম: কাৰ্তীক দাশ ঘৰ নং : 136 বয়স : 21 লিঙ্গ : পুৰুষ	JBM2315117 ফটো উপলব্ধ	531 নাম : মহাদেব দাস পিতাৰ নাম: মহানন্দ দাস ঘৰ নং : ১৩৯ বয়স : 45 লিঙ্গ : পুৰুষ	JBM3038208 ফটো উপলব্ধ
532 নাম : অনিমা বালা দাস স্বামীৰ নাম: মহাদেব দাস ঘৰ নং : ১৩৯ বয়স : 39 লিঙ্গ : মহিলা	JBM3038219 ফটো উপলব্ধ	533 নাম : অমৃত দাস পিতাৰ নাম: মহাদেব দাস ঘৰ নং : 139 বয়স : 20 লিঙ্গ : পুৰুষ	EIJ0106260 ফটো উপলব্ধ	D 534 নাম : অমিলা দাস স্বামীৰ নাম: গৌৰাঙ্গ দাস ঘৰ নং : ১৪১ বয়স : 41 লিঙ্গ : মহিলা	JBM3038264 ফটো উপলব্ধ
535 নাম : সুভাষ দাস পিতাৰ নাম: সুৰেন্দ্ৰ নাথ দাস ঘৰ নং : ১৪২ বয়স : 44 লিঙ্গ : পুৰুষ	JBM3038286 ফটো উপলব্ধ	536 নাম : ভাৰতী দাস স্বামীৰ নাম: সুভাষ দাস ঘৰ নং : ১৪২ বয়স : 31 লিঙ্গ : মহিলা	JBM2201845 ফটো উপলব্ধ	537 নাম : গোকুল দাস পিতাৰ নাম: সুভাষ দাস ঘৰ নং : ১৪২ বয়স : 25 লিঙ্গ : পুৰুষ	JBM1272715 ফটো উপলব্ধ
E 538 নাম : হৰিশ চন্দ্ৰ দাস পিতাৰ নাম: সুৰেন্দ্ৰ নাথ দাস ঘৰ নং : ১৪৩ বয়স : 54 লিঙ্গ : পুৰুষ	JBM3038297 ফটো উপলব্ধ	539 নাম : অঞ্জলী বালা দাস স্বামীৰ নাম: হৰিশ চন্দ্ৰ দাস ঘৰ নং : ১৪৩ বয়স : 45 লিঙ্গ : মহিলা	JBM3038300 ফটো উপলব্ধ	540 নাম : ৰোহি দাস পিতাৰ নাম: হৰিশ চন্দ্ৰ দাস ঘৰ নং : 143 বয়স : 29 লিঙ্গ : পুৰুষ	JBM0027359 ফটো উপলব্ধ



541 নাম : অনন্ত দাস পিতাৰ নাম: হৰিশ চন্দ্ৰ দাস ঘৰ নং : 183 বয়স : 26 লিঙ্গ : পুৰুষ	JBM0348813 ফটো উপলব্ধ	542 নাম : তপন দাস পিতাৰ নাম: হৰিশ চন্দ্ৰ দাস ঘৰ নং : 143 বয়স : 19 লিঙ্গ : পুৰুষ	EIJ0174193 ফটো উপলব্ধ	543 নাম : দিত্তী বালা বৰ্মন স্বামীৰ নাম: অনন্ত দাস ঘৰ নং : 143 বয়স : 19 লিঙ্গ : মহিলা	EIJ0180000 ফটো উপলব্ধ
544 নাম : কালিপদ দাস পিতাৰ নাম: সুৰেন দাস ঘৰ নং : 188 বয়স : 59 লিঙ্গ : পুৰুষ	JBM3038311 ফটো উপলব্ধ	545 নাম : অধিকেবালা দাস স্বামীৰ নাম: কালিপদ দাস ঘৰ নং : 188 বয়স : 49 লিঙ্গ : মহিলা	JBM3038322 ফটো উপলব্ধ	546 নাম : বিশ্বজীত দাস পিতাৰ নাম: কালিপদ দাস ঘৰ নং : 188 বয়স : 30 লিঙ্গ : পুৰুষ	JBM0237156 ফটো উপলব্ধ
547 নাম : হৰে কৃষ্ণ দাস পিতাৰ নাম: কালিপদ দাস ঘৰ নং : 188 বয়স : 24 লিঙ্গ : পুৰুষ	JBM1771765 ফটো উপলব্ধ	548 নাম : লংকা দাস মাতৃৰ নাম: বাচচানী দাস্যা ঘৰ নং : 185 বয়স : 61 লিঙ্গ : পুৰুষ	JBM3038333 ফটো উপলব্ধ	549 নাম : পুষ্প বালা দাস স্বামীৰ নাম: লংকা দাস ঘৰ নং : 185 বয়স : 54 লিঙ্গ : মহিলা	JBM3038344 ফটো উপলব্ধ
550 নাম : ধনঞ্জয় কুমাৰ দাস পিতাৰ নাম: লংকা ৰাম দাস ঘৰ নং : 145 বয়স : 32 লিঙ্গ : পুৰুষ	JBM0028209 ফটো উপলব্ধ	551 নাম : লিপিকা দাস পিতাৰ নাম: লংকা ৰাম দাস ঘৰ নং : 185 বয়স : 29 লিঙ্গ : মহিলা	JBM0193482 ফটো উপলব্ধ	552 নাম : নয়ন চন্দ্ৰ দাস পিতাৰ নাম: লংকা ৰাম দাস ঘৰ নং : 185 বয়স : 26 লিঙ্গ : পুৰুষ	JBM0551796 ফটো উপলব্ধ
# 553 নাম : কাপাসীবালা দাস স্বামীৰ নাম: অতুল দাস ঘৰ নং : 186 বয়স : 65 লিঙ্গ : মহিলা	JBM3038366 ফটো উপলব্ধ	554 নাম : ৰঞ্জিত দাস পিতাৰ নাম: অতুল দাস ঘৰ নং : 186 বয়স : 45 লিঙ্গ : পুৰুষ	JBM3038377 ফটো উপলব্ধ	555 নাম : সৰস্বতী দাস স্বামীৰ নাম: ৰঞ্জিত দাস ঘৰ নং : 186 বয়স : 45 লিঙ্গ : মহিলা	JBM0604389 ফটো উপলব্ধ
556 নাম : সঞ্জিত কুমাৰ দাস পিতাৰ নাম: অতুল চন্দ্ৰ দাস ঘৰ নং : 186 বয়স : 35 লিঙ্গ : পুৰুষ	JBM3038388 ফটো উপলব্ধ	557 নাম : সৰস্বতী দাস স্বামীৰ নাম: সঞ্জিত কুমাৰ দাস ঘৰ নং : 186 বয়স : 30 লিঙ্গ : মহিলা	JBM0238386 ফটো উপলব্ধ	558 নাম : সম্পা দাস পিতাৰ নাম: অতুল চন্দ্ৰ দাস ঘৰ নং : 186 বয়স : 26 লিঙ্গ : মহিলা	JBM0238378 ফটো উপলব্ধ
559 নাম : গনেশ চন্দ্ৰ দাস পিতাৰ নাম: গংগাধৰ দাস ঘৰ নং : 189 বয়স : 73 লিঙ্গ : পুৰুষ	JBM3038399 ফটো উপলব্ধ	560 নাম : পুষ্পলতা দাস স্বামীৰ নাম: গনেশ চন্দ্ৰ দাস ঘৰ নং : 189 বয়স : 58 লিঙ্গ : মহিলা	JBM3038402 ফটো উপলব্ধ	561 নাম : তপতি বালা দাস পিতাৰ নাম: গনেশ চন্দ্ৰ দাস ঘৰ নং : 189 বয়স : 36 লিঙ্গ : মহিলা	JBM3038413 ফটো উপলব্ধ
# 562 নাম : মহেশ্বৰ চন্দ্ৰ দাস পিতাৰ নাম: গনেশ চন্দ্ৰ দাস ঘৰ নং : 147 বয়স : 31 লিঙ্গ : পুৰুষ	JBM0029439 ফটো উপলব্ধ	563 নাম : কুন্তি বালা দাস পিতাৰ নাম: গনেশ চন্দ্ৰ দাস ঘৰ নং : 147 বয়স : 29 লিঙ্গ : মহিলা	JBM0029678 ফটো উপলব্ধ	564 নাম : ধনো ৰাম দাস পিতাৰ নাম: গনেশ চন্দ্ৰ দাস ঘৰ নং : 189 বয়স : 27 লিঙ্গ : পুৰুষ	JBM0346924 ফটো উপলব্ধ
565 নাম : বলাই চন্দ্ৰ দাস পিতাৰ নাম: গঙ্গা ধৰ দাস ঘৰ নং : 188 বয়স : 52 লিঙ্গ : পুৰুষ	JBM3038424 ফটো উপলব্ধ	566 নাম : চিত্ৰবালা দাস স্বামীৰ নাম: বলাই দাস ঘৰ নং : 188 বয়স : 47 লিঙ্গ : মহিলা	JBM3038435 ফটো উপলব্ধ	567 নাম : গুটুকু দাস পিতাৰ নাম: পুলিন দাস ঘৰ নং : 150 বয়স : 49 লিঙ্গ : পুৰুষ	JBM3038457 ফটো উপলব্ধ
568 নাম : ৰাকেশ চন্দ্ৰ দাস পিতাৰ নাম: গুটুকু দাস ঘৰ নং : 150 বয়স : 34 লিঙ্গ : পুৰুষ	JBM0194191 ফটো উপলব্ধ	569 নাম : বিকাশ দাস পিতাৰ নাম: গুটুকু দাস ঘৰ নং : 150 বয়স : 32 লিঙ্গ : পুৰুষ	JBM0031179 ফটো উপলব্ধ	570 নাম : জবা দাস স্বামীৰ নাম: বিকাশ দাস ঘৰ নং : 150 বয়স : 30 লিঙ্গ : মহিলা	JBM2472082 ফটো উপলব্ধ



571 নাম : কৃষ্ণ দাস পিতাৰ নাম: শুটকু দাস ঘৰ নং : ১৫০ বয়স : 25 লিঙ্গ : পুৰুষ	JBM0592857 ফটো উপলব্ধ	572 নাম : লখন দাস পিতাৰ নাম: শুটকু দাস ঘৰ নং : ১৫০ বয়স : 24 লিঙ্গ : পুৰুষ	JBM2472074 ফটো উপলব্ধ	573 নাম : চন্দোনা দাস স্বামীৰ নাম: লখন দাস ঘৰ নং : ১৫০ বয়স : 22 লিঙ্গ : মহিলা	JBM1302017 ফটো উপলব্ধ
574 নাম : মনু দাস পিতাৰ নাম: শুটকু দাস ঘৰ নং : 150 বয়স : 20 লিঙ্গ : পুৰুষ	EIJ0116145 ফটো উপলব্ধ	575 নাম : কৃষ্ণ পদ দাস পিতাৰ নাম: বিষ্ণু পদ দাস ঘৰ নং : ১৫১ বয়স : 44 লিঙ্গ : পুৰুষ	JBM3038480 ফটো উপলব্ধ	E 576 নাম : চন্দ্ৰীচৰন দাস পিতাৰ নাম: কৃষ্ণপদ দাস ঘৰ নং : ১৫১ বয়স : 41 লিঙ্গ : পুৰুষ	JBM3038491 ফটো উপলব্ধ
577 নাম : প্রভা বানী দাস পিতাৰ নাম: বিষ্ণু পদ দাস ঘৰ নং : 151 বয়স : 39 লিঙ্গ : মহিলা	JBM0031617 ফটো উপলব্ধ	578 নাম : শাৰদা দাস স্বামীৰ নাম: কৃষ্ণপদ দাস ঘৰ নং : ১৫১ বয়স : 29 লিঙ্গ : মহিলা	JBM2475853 ফটো উপলব্ধ	579 নাম : কালাচান্দ দাস পিতাৰ নাম: যোগেশ দাস ঘৰ নং : ১৫২ বয়স : 49 লিঙ্গ : পুৰুষ	JBM3038504 ফটো উপলব্ধ
580 নাম : শুকলাবালা দাস স্বামীৰ নাম: কালাচান্দ দাস ঘৰ নং : ১৫২ বয়স : 41 লিঙ্গ : মহিলা	JBM3038515 ফটো উপলব্ধ	581 নাম : অনিবালা দাস স্বামীৰ নাম: শ্ৰীধৰ দাস ঘৰ নং : ১৫৩ বয়স : 59 লিঙ্গ : মহিলা	JBM3038537 ফটো উপলব্ধ	582 নাম : পবিত্ৰ দাস পিতাৰ নাম: শ্ৰীধৰ দাস ঘৰ নং : ১৫৩ বয়স : 44 লিঙ্গ : পুৰুষ	JBM3038548 ফটো উপলব্ধ
583 নাম : পৰ্ণিমা দাস স্বামীৰ নাম: পবিত্ৰ দাস ঘৰ নং : ১৫৩ বয়স : 41 লিঙ্গ : মহিলা	JBM0193441 ফটো উপলব্ধ	584 নাম : অৰ্জুন চন্দ্ৰ দাস পিতাৰ নাম: শ্ৰীধৰ দাস ঘৰ নং : ১৫৩ বয়স : 35 লিঙ্গ : পুৰুষ	JBM0241489 ফটো উপলব্ধ	585 নাম : মিতাজুয়ু দাস পিতাৰ নাম: শ্ৰীধৰ দাস ঘৰ নং : ১৫৩ বয়স : 22 লিঙ্গ : পুৰুষ	JBM1410794 ফটো উপলব্ধ
# 586 নাম : আনন্দ চন্দ্ৰ দাস পিতাৰ নাম: সুব্ৰহ্মনাথ দাস ঘৰ নং : ১৫৪ বয়স : 51 লিঙ্গ : পুৰুষ	JBM3038559 ফটো উপলব্ধ	# 587 নাম : অঞ্জলী বানী দাস স্বামীৰ নাম: আনন্দ চন্দ্ৰ দাস ঘৰ নং : ১৫৪ বয়স : 49 লিঙ্গ : মহিলা	JBM3038560 ফটো উপলব্ধ	# 588 নাম : বিপ্লৱ দাস পিতাৰ নাম: আনন্দ চন্দ্ৰ দাস ঘৰ নং : ১৫৭ বয়স : 31 লিঙ্গ : পুৰুষ	JBM0033407 ফটো উপলব্ধ
# 589 নাম : অক্ষয় কুমাৰ দাস পিতাৰ নাম: আনন্দ চন্দ্ৰ দাস ঘৰ নং : ১৫৪ বয়স : 28 লিঙ্গ : পুৰুষ	JBM0242446 ফটো উপলব্ধ	590 নাম : সংগীতা বালা দাস পিতাৰ নাম: আনন্দ চন্দ্ৰ দাস ঘৰ নং : ১৫৪ বয়স : 22 লিঙ্গ : মহিলা	JBM1774090 ফটো উপলব্ধ	591 নাম : ভানু বালা দাস স্বামীৰ নাম: তাৰিণী কান্ত দাস ঘৰ নং : ১৫৫ বয়স : 74 লিঙ্গ : মহিলা	JBM3038593 ফটো উপলব্ধ
592 নাম : শ্যামাপদ দাস পিতাৰ নাম: তাৰিণী কান্ত দাস ঘৰ নং : ১৫৫ বয়স : 57 লিঙ্গ : পুৰুষ	JBM3038571 ফটো উপলব্ধ	E 593 নাম : গঙ্গাবালা দাস স্বামীৰ নাম: শ্যামাপদ দাস ঘৰ নং : ১৫৫ বয়স : 53 লিঙ্গ : মহিলা	JBM3038582 ফটো উপলব্ধ	594 নাম : জয়া দাস পিতাৰ নাম: শ্যামাপদ দাস ঘৰ নং : 155 বয়স : 31 লিঙ্গ : মহিলা	JBM0033936 ফটো উপলব্ধ
595 নাম : মেঘালী দাস পিতাৰ নাম: শ্যামাপদ দাস ঘৰ নং : ১৫৫ বয়স : 28 লিঙ্গ : মহিলা	JBM0242875 ফটো উপলব্ধ	596 নাম : জয়ন্ত দাস পিতাৰ নাম: শ্যামাপদ দাস ঘৰ নং : ১৫৫ বয়স : 25 লিঙ্গ : পুৰুষ	JBM0591677 ফটো উপলব্ধ	597 নাম : কল্পনা বালা দাস স্বামীৰ নাম: সন্তোষ কুমাৰ দাস ঘৰ নং : ১৫৬ বয়স : 62 লিঙ্গ : মহিলা	JBM3038606 ফটো উপলব্ধ
598 নাম : মনোজ কুমাৰ দাস পিতাৰ নাম: সন্তোষ কুমাৰ দাস ঘৰ নং : ১৫৬ বয়স : 37 লিঙ্গ : পুৰুষ	JBM3038617 ফটো উপলব্ধ	599 নাম : জগদ্বিশ কুমাৰ দাস পিতাৰ নাম: সন্তোষ কুমাৰ দাস ঘৰ নং : ১৫৬ বয়স : 35 লিঙ্গ : পুৰুষ	JBM3038639 ফটো উপলব্ধ	600 নাম : নয়নী দাস পিতাৰ নাম: সন্তোষ কুমাৰ দাস ঘৰ নং : ১৫৬ বয়স : 30 লিঙ্গ : মহিলা	JBM0602375 ফটো উপলব্ধ



601 নাম : মামুনি পাল স্বামীৰ নাম : ধনেশ পাল ঘৰ নং : ১৫৮ বয়স : 45 লিঙ্গ : মহিলা	JBM3038651 ফটো উপলব্ধ	602 নাম : গোবিন্দ পাল পিতাৰ নাম : গনেশ পাল ঘৰ নং : ১৫৮ বয়স : 34 লিঙ্গ : পুৰুষ	JBM1339860 ফটো উপলব্ধ	603 নাম : বিংকু পাল পিতাৰ নাম : শ্ৰীবাস চন্দ্ৰ পাল ঘৰ নং : 158 বয়স : 24 লিঙ্গ : পুৰুষ	EIJ0116863 ফটো উপলব্ধ
604 নাম : তাপসী ৰায় স্বামীৰ নাম : বিংকু পাল ঘৰ নং : 158 বয়স : 23 লিঙ্গ : মহিলা	EIJ0187617 ফটো উপলব্ধ	605 নাম : মঞ্জল পাল পিতাৰ নাম : শ্ৰীবাদ পাল ঘৰ নং : 158 বয়স : 21 লিঙ্গ : পুৰুষ	EIJ0187641 ফটো উপলব্ধ	606 নাম : মৈত্ৰ চক্ৰবৰ্তী পিতাৰ নাম : লক্ষ্মীনাৰায়ণ চক্ৰবৰ্তী ঘৰ নং : 160 বয়স : 50 লিঙ্গ : পুৰুষ	EIJ0179937 ফটো উপলব্ধ
607 নাম : কৃষ্ণপদ চক্ৰবৰ্তী পিতাৰ নাম : কালিপদ চক্ৰবৰ্তী ঘৰ নং : ১৬০ বয়স : 46 লিঙ্গ : পুৰুষ	JBM3038695 ফটো উপলব্ধ	608 নাম : মমতা চক্ৰবৰ্তী স্বামীৰ নাম : কৃষ্ণপদ চক্ৰবৰ্তী ঘৰ নং : ১৬০ বয়স : 42 লিঙ্গ : মহিলা	JBM3038719 ফটো উপলব্ধ	609 নাম : বৰ্ণালী চক্ৰবৰ্তী স্বামীৰ নাম : পাখীৰাম চক্ৰবৰ্তী ঘৰ নং : ১৬০ বয়স : 42 লিঙ্গ : মহিলা	JBM3038720 ফটো উপলব্ধ
E 610 নাম : পাখীৰাম চক্ৰবৰ্তী পিতাৰ নাম : কালিপদ চক্ৰবৰ্তী ঘৰ নং : ১৬০ বয়স : 39 লিঙ্গ : পুৰুষ	JBM3038708 ফটো উপলব্ধ	611 নাম : ভাস্কৰ চক্ৰবৰ্তী পিতাৰ নাম : পাখী ৰাম চক্ৰবৰ্তী ঘৰ নং : ১৬০ বয়স : 22 লিঙ্গ : পুৰুষ	JBM1774140 ফটো উপলব্ধ	612 নাম : সুলী পাল স্বামীৰ নাম : হৰেন পাল ঘৰ নং : ১৬১ বয়স : 39 লিঙ্গ : মহিলা	JBM3038742 ফটো উপলব্ধ
E 613 নাম : কাঞ্চনবালা পাল স্বামীৰ নাম : হৰিপদ পাল ঘৰ নং : ১৬২ বয়স : 61 লিঙ্গ : মহিলা	JBM3038753 ফটো উপলব্ধ	614 নাম : বাতাসী বৰ্মণ মাতৃৰ নাম : কাঞ্চন বালা পাল ঘৰ নং : ১৬২ক বয়স : 35 লিঙ্গ : মহিলা	JBM1788369 ফটো উপলব্ধ	615 নাম : অয়মন পাল পিতাৰ নাম : অমুল্য পাল ঘৰ নং : ১৬৩ বয়স : 51 লিঙ্গ : পুৰুষ	JBM3038764 ফটো উপলব্ধ
616 নাম : উজ্বলী পাল স্বামীৰ নাম : অয়মন পাল ঘৰ নং : ১৬৩ বয়স : 43 লিঙ্গ : মহিলা	JBM3038775 ফটো উপলব্ধ	E 617 নাম : জয়ন্ত পাল পিতাৰ নাম : অয়মন পাল ঘৰ নং : ১৬৩ বয়স : 30 লিঙ্গ : পুৰুষ	JBM2201583 ফটো উপলব্ধ	618 নাম : বিৰবল পাল পিতাৰ নাম : বিমল পাল ঘৰ নং : ১৬৪ বয়স : 41 লিঙ্গ : পুৰুষ	JBM3038800 ফটো উপলব্ধ
619 নাম : বিকাশ পাল পিতাৰ নাম : বিমল পাল ঘৰ নং : ১৬৪ বয়স : 36 লিঙ্গ : পুৰুষ	JBM3038811 ফটো উপলব্ধ	620 নাম : কিৰন পাল স্বামীৰ নাম : বিৰবল পাল পাল ঘৰ নং : 164 বয়স : 33 লিঙ্গ : মহিলা	JBM0347682 ফটো উপলব্ধ	621 নাম : পমপা দে স্বামীৰ নাম : বিকাশ পাল ঘৰ নং : ১৬৪ বয়স : 29 লিঙ্গ : মহিলা	JBM0193102 ফটো উপলব্ধ
# 622 নাম : পুষ্পাণী পাল স্বামীৰ নাম : নিলকমল পাল ঘৰ নং : ১৬৫ বয়স : 80 লিঙ্গ : মহিলা	JBM3038866 ফটো উপলব্ধ	# 623 নাম : অনন্ত পাল পিতাৰ নাম : নিলকমল পাল ঘৰ নং : ১৬৫ বয়স : 52 লিঙ্গ : পুৰুষ	JBM3038822 ফটো উপলব্ধ	# 624 নাম : ছবিতা পাল স্বামীৰ নাম : অনন্ত পাল ঘৰ নং : ১৬৫ বয়স : 45 লিঙ্গ : মহিলা	JBM3038833 ফটো উপলব্ধ
# 625 নাম : বিপুল চন্দ্ৰ পাল পিতাৰ নাম : নিলকমল পাল ঘৰ নং : ১৬৫ বয়স : 41 লিঙ্গ : পুৰুষ	JBM3038877 ফটো উপলব্ধ	626 নাম : ইমৰানা বেগম স্বামীৰ নাম : ৰৌশন আলম সৰকাৰ ঘৰ নং : ১৬৫ বয়স : 34 লিঙ্গ : মহিলা	JBM0246595 ফটো উপলব্ধ	# 627 নাম : জয়া পাল স্বামীৰ নাম : বিপুল চন্দ্ৰ পাল ঘৰ নং : 165 বয়স : 34 লিঙ্গ : মহিলা	JBM0039495 ফটো উপলব্ধ
628 নাম : শ্ৰী তুষাৰ পাল পিতাৰ নাম : অনন্ত পাল ঘৰ নং : ১৬৫ বয়স : 24 লিঙ্গ : পুৰুষ	JBM2455061 ফটো উপলব্ধ	629 নাম : ৰাখি ৰানী পাল স্বামীৰ নাম : নানীগোপাল পাল ঘৰ নং : ১৬৬ বয়স : 49 লিঙ্গ : মহিলা	JBM3038913 ফটো উপলব্ধ	630 নাম : ৰকি পাল পিতাৰ নাম : ননি গোপাল পাল ঘৰ নং : 166 বয়স : 29 লিঙ্গ : পুৰুষ	JBM0040089 ফটো উপলব্ধ



631 নাম : সুৰেশ পাল পিতাৰ নাম: সূৰ্য্যকান্ত পাল ঘৰ নং : ১৬৭ বয়স : 74 লিঙ্গ : পুৰুষ	JBM3038924 ফটো উপলব্ধ	# 632 নাম : অনুকল পাল পিতাৰ নাম: নলিত পাল ঘৰ নং : ১৬৮ বয়স : 63 লিঙ্গ : পুৰুষ	JBM3038946 ফটো উপলব্ধ	# 633 নাম : গীতাৰানী পাল স্বামীৰ নাম: অনুকল পাল ঘৰ নং : ১৬৮ বয়স : 59 লিঙ্গ : মহিলা	JBM3038957 ফটো উপলব্ধ
# 634 নাম : সুমঙ্গল পাল পিতাৰ নাম: হৰিমহন পাল ঘৰ নং : ১৬৯ বয়স : 52 লিঙ্গ : পুৰুষ	JBM3038968 ফটো উপলব্ধ	D 635 নাম : পূৰ্ণিমা বালা পাল স্বামীৰ নাম: সুমঙ্গল পাল ঘৰ নং : ১৬৯ বয়স : 47 লিঙ্গ : মহিলা	JBM3038979 ফটো উপলব্ধ	636 নাম : শ্ৰী মতি ছবিতা দেবী পাল স্বামীৰ নাম: সুমঙ্গল পাল ঘৰ নং : 169 বয়স : 27 লিঙ্গ : মহিলা	JBM0042176 ফটো উপলব্ধ
637 নাম : পতলী বালা পাল স্বামীৰ নাম: মদন পাল ঘৰ নং : ১৭০ বয়স : 64 লিঙ্গ : মহিলা	JBM3038991 ফটো উপলব্ধ	638 নাম : হিৰু পাল পিতাৰ নাম: মদন পাল ঘৰ নং : ১৭০ বয়স : 46 লিঙ্গ : পুৰুষ	JBM3038980 ফটো উপলব্ধ	639 নাম : ধীৰেন পাল পিতাৰ নাম: মদন পাল ঘৰ নং : ১৭০ বয়স : 36 লিঙ্গ : পুৰুষ	JBM3039007 ফটো উপলব্ধ
640 নাম : সীতা পাল স্বামীৰ নাম: হিৰু পাল ঘৰ নং : ১৭০ বয়স : 35 লিঙ্গ : মহিলা	JBM1910914 ফটো উপলব্ধ	641 নাম : টুম্পা বাণী পাল স্বামীৰ নাম: ধীৰেন পাল ঘৰ নং : 170 বয়স : 27 লিঙ্গ : মহিলা	JBM0347211 ফটো উপলব্ধ	# 642 নাম : সুৰধনী পাল স্বামীৰ নাম: বঞ্জিত পাল ঘৰ নং : ১৭২ বয়স : 56 লিঙ্গ : মহিলা	JBM3039029 ফটো উপলব্ধ
643 নাম : যতিশ চন্দ্ৰ পাল পিতাৰ নাম: বঞ্জিত পাল ঘৰ নং : ১৭২ বয়স : 42 লিঙ্গ : পুৰুষ	JBM3039041 ফটো উপলব্ধ	644 নাম : যতিন পাল পিতাৰ নাম: বঞ্জিত পাল ঘৰ নং : ১৭২ বয়স : 35 লিঙ্গ : পুৰুষ	JBM3039030 ফটো উপলব্ধ	645 নাম : অনিমা দেবনাথ পাল স্বামীৰ নাম: যতিশ চন্দ্ৰ পাল ঘৰ নং : ১৭২ বয়স : 34 লিঙ্গ : মহিলা	DHL1641232 ফটো উপলব্ধ
646 নাম : বাসনাবালা পাল স্বামীৰ নাম: অৰুন পাল ঘৰ নং : ১৭৩ বয়স : 62 লিঙ্গ : মহিলা	JBM3039052 ফটো উপলব্ধ	647 নাম : নিকিল পাল পিতাৰ নাম: অৰুন পাল ঘৰ নং : ১৭৩ বয়স : 43 লিঙ্গ : পুৰুষ	JBM3039063 ফটো উপলব্ধ	648 নাম : অখিল পাল পিতাৰ নাম: অৰুন পাল ঘৰ নং : ১৭৩ বয়স : 38 লিঙ্গ : পুৰুষ	JBM3039074 ফটো উপলব্ধ
649 নাম : জয়ন্তি পাল স্বামীৰ নাম: অখিল পাল ঘৰ নং : ১৭৩ বয়স : 36 লিঙ্গ : মহিলা	JBM3039085 ফটো উপলব্ধ	# 650 নাম : বেবি পাল স্বামীৰ নাম: নিকিল পাল ঘৰ নং : ১৭৩ বয়স : 39 লিঙ্গ : মহিলা	JBM2201732 ফটো উপলব্ধ	# 651 নাম : সুধীৰ পাল পিতাৰ নাম: সুৰেশ পাল ঘৰ নং : ১৭৪ বয়স : 46 লিঙ্গ : পুৰুষ	JBM3039096 ফটো উপলব্ধ
# 652 নাম : বম্বাৰানী পাল স্বামীৰ নাম: সুধীৰ পাল ঘৰ নং : ১৭৪ বয়স : 42 লিঙ্গ : মহিলা	JBM3039109 ফটো উপলব্ধ	653 নাম : জুন পল পিতাৰ নাম: সুধীৰ পাল ঘৰ নং : ১৭৪ বয়স : 23 লিঙ্গ : পুৰুষ	JBM2482289 ফটো উপলব্ধ	654 নাম : বাপন পাল পিতাৰ নাম: সুধীৰ পাল ঘৰ নং : 174 বয়স : 19 লিঙ্গ : পুৰুষ	EIJ0184168 ফটো উপলব্ধ
# 655 নাম : আৰতি পাল স্বামীৰ নাম: শ্ৰীকান্ত পাল ঘৰ নং : ১৭৫ বয়স : 64 লিঙ্গ : মহিলা	JBM3039121 ফটো উপলব্ধ	# 656 নাম : চিওৰজুন পাল পিতাৰ নাম: শ্ৰীকান্ত পাল ঘৰ নং : ১৭৫ বয়স : 46 লিঙ্গ : পুৰুষ	JBM3039132 ফটো উপলব্ধ	# 657 নাম : বিপ্লব পাল পিতাৰ নাম: শ্ৰীকান্ত পাল ঘৰ নং : ১৭৫ বয়স : 36 লিঙ্গ : পুৰুষ	JBM3039143 ফটো উপলব্ধ
658 নাম : প্ৰদীপ দাস পিতাৰ নাম: বুলু বাম দাস ঘৰ নং : ১৭৬ বয়স : 61 লিঙ্গ : পুৰুষ	JBM3039154 ফটো উপলব্ধ	659 নাম : লিপি দাস স্বামীৰ নাম: প্ৰদীপ দাস ঘৰ নং : ১৭৬ বয়স : 51 লিঙ্গ : মহিলা	JBM3039165 ফটো উপলব্ধ	660 নাম : পুনম দাস পিতাৰ নাম: প্ৰদীপ দাস ঘৰ নং : ১৭৬ বয়স : 33 লিঙ্গ : মহিলা	JBM3039176 ফটো উপলব্ধ



661 নাম : পূৰ্ণিমা দাস পিতাৰ নাম: প্ৰদীপ দাস ঘৰ নং : ১৭৬ বয়স : 30 লিঙ্গ : মহিলা	JBM2201890 ফটো উপলব্ধ	662 নাম : কুছ চন্দ্ৰ পাল মাতৃৰ নাম: কুসুম বালা পাল ঘৰ নং : ১৭৫ বয়স : 29 লিঙ্গ : পুৰুষ	JBM2201709 ফটো উপলব্ধ	# 663 নাম : দীপালী পাল স্বামীৰ নাম: সন্তোষ পাল ঘৰ নং : ১৭৮ বয়স : 66 লিঙ্গ : মহিলা	JBM3039198 ফটো উপলব্ধ
# 664 নাম : দেবেশ পাল পিতাৰ নাম: সন্তোষ পাল ঘৰ নং : ১৭৮ বয়স : 40 লিঙ্গ : পুৰুষ	JBM3039201 ফটো উপলব্ধ	# 665 নাম : প্ৰানেশ পাল পিতাৰ নাম: সন্তোষ পাল ঘৰ নং : ১৭৮ বয়স : 34 লিঙ্গ : পুৰুষ	JBM3039212 ফটো উপলব্ধ	# 666 নাম : গোলাপি ৰাণী পাল স্বামীৰ নাম: দেবেশ পাল ঘৰ নং : ১৭৮ বয়স : 33 লিঙ্গ : মহিলা	JBM0251728 ফটো উপলব্ধ
667 নাম : ৰমা পাল পিতাৰ নাম: ৰবীন্দ্ৰ পাল ঘৰ নং : ১৭৯ বয়স : 49 লিঙ্গ : পুৰুষ	JBM3039223 ফটো উপলব্ধ	668 নাম : ৰিসা পাল স্বামীৰ নাম: ৰমা পাল ঘৰ নং : ১৭৯ বয়স : 38 লিঙ্গ : মহিলা	JBM3039256 ফটো উপলব্ধ	669 নাম : ৰমেন পাল পিতাৰ নাম: ৰবীন্দ্ৰ পাল ঘৰ নং : ১৭৯ বয়স : 35 লিঙ্গ : পুৰুষ	JBM3039245 ফটো উপলব্ধ
670 নাম : আনামিকা মহন্ত স্বামীৰ নাম: ৰমেন পাল ঘৰ নং : 179 বয়স : 28 লিঙ্গ : মহিলা	EIJ0039842 ফটো উপলব্ধ	671 নাম : গোলাপী পাল স্বামীৰ নাম: মনোৰঞ্জন পাল ঘৰ নং : ১৮০ বয়স : 55 লিঙ্গ : মহিলা	JBM3039278 ফটো উপলব্ধ	672 নাম : ৰাখাল পাল পিতাৰ নাম: মনোৰঞ্জন পাল ঘৰ নং : ১৮০ বয়স : 36 লিঙ্গ : পুৰুষ	JBM3039303 ফটো উপলব্ধ
673 নাম : দুলালচন্দ্ৰ পাল পিতাৰ নাম: মনোৰঞ্জন পাল ঘৰ নং : 180 ক বয়স : 38 লিঙ্গ : পুৰুষ	JBM3039289 ফটো উপলব্ধ	674 নাম : মনিশা পাল পিতাৰ নাম: দুলাল পাল ঘৰ নং : 180 ক বয়স : 21 লিঙ্গ : মহিলা	JBM2315067 ফটো উপলব্ধ	675 নাম : বিভা পাল স্বামীৰ নাম: দুলালচন্দ্ৰ পাল ঘৰ নং : ১৮০ ক বয়স : 37 লিঙ্গ : মহিলা	JBM3039290 ফটো উপলব্ধ
676 নাম : মনিকা মহন্ত স্বামীৰ নাম: ৰাখাল পাল ঘৰ নং : 180 খ বয়স : 34 লিঙ্গ : মহিলা	JBM1837496 ফটো উপলব্ধ	# 677 নাম : কাজলীবালা পাল পিতাৰ নাম: নগেন পাল ঘৰ নং : ১৮৪ বয়স : 56 লিঙ্গ : মহিলা	JBM3039369 ফটো উপলব্ধ	678 নাম : ৰাজ পাঠক মাতৃৰ নাম: কাজলী পাল ঘৰ নং : ১৮৪ বয়স : 32 লিঙ্গ : পুৰুষ	JBM2201710 ফটো উপলব্ধ
679 নাম : শপনা ৰাণী পাঠক স্বামীৰ নাম: ৰাজু পাঠক ঘৰ নং : ১৮৪ বয়স : 27 লিঙ্গ : মহিলা	JBM2493666 ফটো উপলব্ধ	680 নাম : ৰাজেশ পাঠক পিতাৰ নাম: অমিত পাঠক ঘৰ নং : ১৮৪ বয়স : 26 লিঙ্গ : পুৰুষ	JBM2481836 ফটো উপলব্ধ	681 নাম : সত্য মোদক পিতাৰ নাম: নুৰেন মোদক ঘৰ নং : ১৮৫ বয়স : 69 লিঙ্গ : পুৰুষ	JBM3039392 ফটো উপলব্ধ
# 682 নাম : মিনতী বালা দাস স্বামীৰ নাম: শৰত্ চন্দ্ৰ দাস ঘৰ নং : ১৮৫ বয়স : 53 লিঙ্গ : মহিলা	JBM3039381 ফটো উপলব্ধ	683 নাম : পিংকী ৰানী দাস পিতাৰ নাম: শৰত্ চন্দ্ৰ দাস ঘৰ নং : ১৮৫ বয়স : 31 লিঙ্গ : মহিলা	JBM2201867 ফটো উপলব্ধ	# 684 নাম : পিন্টু চন্দ্ৰ দাস পিতাৰ নাম: শৰত্ চন্দ্ৰ দাস ঘৰ নং : ১৮৫ বয়স : 28 লিঙ্গ : পুৰুষ	JBM0254615 ফটো উপলব্ধ
685 নাম : ডিম্পী দাস স্বামীৰ নাম: ৰিংকু চন্দ্ৰ দাস ঘৰ নং : ১৮৫ বয়স : 26 লিঙ্গ : মহিলা	JBM2451243 ফটো উপলব্ধ	686 নাম : ৰিংকু চন্দ্ৰ দাস পিতাৰ নাম: শৰত্ চন্দ্ৰ দাস ঘৰ নং : ১৮৫ বয়স : 25 লিঙ্গ : পুৰুষ	JBM0346361 ফটো উপলব্ধ	687 নাম : মহেশ চন্দ্ৰ পাল পিতাৰ নাম: মনি পাল ঘৰ নং : ১৮৫ বয়স : 25 লিঙ্গ : পুৰুষ	JBM0604819 ফটো উপলব্ধ
688 নাম : দিপিকা দাস স্বামীৰ নাম: পিন্টু চন্দ্ৰ দাস ঘৰ নং : ১৮৫ বয়স : 25 লিঙ্গ : মহিলা	JBM2489318 ফটো উপলব্ধ	689 নাম : সমভূ চন্দ্ৰ দাস পিতাৰ নাম: শৰত্ চন্দ্ৰ দাস ঘৰ নং : ১৮৫ বয়স : 23 লিঙ্গ : পুৰুষ	JBM1389592 ফটো উপলব্ধ	690 নাম : টিংকু দাশ পিতাৰ নাম: শৰত্ চন্দ্ৰ দাশ ঘৰ নং : 185 বয়স : 21 লিঙ্গ : পুৰুষ	JBM2315000 ফটো উপলব্ধ



691 নাম : মিন্টু চন্দ্ৰ দাস পিতাৰ নাম : শৰত্ চন্দ্ৰ দাস ঘৰ নং : 185 ক বয়স : 32 লিঙ্গ : পুৰুষ	JBM3039405 ফটো উপলব্ধ	# 692 নাম : মালা দাস স্বামীৰ নাম : মিন্টু চন্দ্ৰ দাস ঘৰ নং : 185 ক বয়স : 27 লিঙ্গ : মহিলা	JBM0348060 ফটো উপলব্ধ	693 নাম : বাসন্তী পাল স্বামীৰ নাম : আনন্দ পাল ঘৰ নং : 1৮৬ বয়স : 59 লিঙ্গ : মহিলা	JBM3039416 ফটো উপলব্ধ
694 নাম : পুণ্য নাথ পাল পিতাৰ নাম : আনন্দ পাল ঘৰ নং : 186 ক বয়স : 35 লিঙ্গ : পুৰুষ	JBM3039427 ফটো উপলব্ধ	# 695 নাম : বুলবুলি পাল স্বামীৰ নাম : পুণ্য নাথ পাল ঘৰ নং : 186 ক বয়স : 34 লিঙ্গ : মহিলা	JBM0347583 ফটো উপলব্ধ	696 নাম : সুদন পাল পিতাৰ নাম : ভোবেশ পাল ঘৰ নং : 1৮৭ বয়স : 45 লিঙ্গ : পুৰুষ	JBM3039438 ফটো উপলব্ধ
697 নাম : স্বপনা পাল স্বামীৰ নাম : ভূষণ পাল ঘৰ নং : 1৮৮ বয়স : 54 লিঙ্গ : মহিলা	JBM3039449 ফটো উপলব্ধ	698 নাম : মিন্টু চন্দ্ৰ পাল মাতৃৰ নাম : সপনা পাল ঘৰ নং : 1৮৮ বয়স : 35 লিঙ্গ : পুৰুষ	JBM2201607 ফটো উপলব্ধ	699 নাম : পূজা পাল পিতাৰ নাম : স্বপনা পাল ঘৰ নং : 1৮৮ বয়স : 32 লিঙ্গ : মহিলা	JBM0193292 ফটো উপলব্ধ
700 নাম : ছবিতা পাল স্বামীৰ নাম : মিন্টু পাল ঘৰ নং : 188 বয়স : 31 লিঙ্গ : মহিলা	JBM0051847 ফটো উপলব্ধ	701 নাম : অমি ঋষি পিতাৰ নাম : বাদল ঋষি ঘৰ নং : 1৮৮ বয়স : 23 লিঙ্গ : পুৰুষ	JBM1361922 ফটো উপলব্ধ	702 নাম : সঞ্জীৱ ঋষি পিতাৰ নাম : বাদল ঋষি ঘৰ নং : 188 বয়স : 21 লিঙ্গ : পুৰুষ	EIJ0058958 ফটো উপলব্ধ
# 703 নাম : বানী পাল স্বামীৰ নাম : শ্যামল পাল ঘৰ নং : 1৮৯ বয়স : 51 লিঙ্গ : মহিলা	JBM3039461 ফটো উপলব্ধ	# 704 নাম : নুপৰ মোদক স্বামীৰ নাম : কমল পাল ঘৰ নং : 1৮৯ বয়স : 31 লিঙ্গ : মহিলা	JBM0193821 ফটো উপলব্ধ	705 নাম : নৰেন পাল পিতাৰ নাম : শ্যামল পাল ঘৰ নং : 1৮৯ বয়স : 28 লিঙ্গ : পুৰুষ	JBM0193714 ফটো উপলব্ধ
706 নাম : অমিত পাল পিতাৰ নাম : শ্যামল পাল ঘৰ নং : 1৮৯ বয়স : 27 লিঙ্গ : পুৰুষ	JBM0346502 ফটো উপলব্ধ	# 707 নাম : যিভেন পাল পিতাৰ নাম : দীনেশ পাল ঘৰ নং : 1৯০ বয়স : 63 লিঙ্গ : পুৰুষ	JBM3039472 ফটো উপলব্ধ	# 708 নাম : বিৰ পাল পিতাৰ নাম : যিভেন পাল ঘৰ নং : 1৯০ বয়স : 37 লিঙ্গ : পুৰুষ	JBM3039494 ফটো উপলব্ধ
# 709 নাম : পাম্পী বানী পাল স্বামীৰ নাম : নৰেন পাল ঘৰ নং : 190 বয়স : 31 লিঙ্গ : মহিলা	JBM0053348 ফটো উপলব্ধ	710 নাম : শৰলাবালা পাল পিতাৰ নাম : ৰামনাথ পাল ঘৰ নং : 1৯1 বয়স : 89 লিঙ্গ : মহিলা	JBM3039507 ফটো উপলব্ধ	#2 711 নাম : প্ৰিয়াঙ্কা পাল স্বামীৰ নাম : শ্ৰী আশীষ চন্দ্ৰ পাল ঘৰ নং : 191 বয়স : 24 লিঙ্গ : মহিলা	JBM2322865 ফটো উপলব্ধ
712 নাম : মাম্পী পাল পিতাৰ নাম : কাৰ্তিক পাল ঘৰ নং : 191 বয়স : 23 লিঙ্গ : মহিলা	JBM2322907 ফটো উপলব্ধ	713 নাম : পোন্ধকজ চন্দ্ৰ পাল পিতাৰ নাম : কাৰ্তিক চন্দ্ৰ পাল ঘৰ নং : 191 বয়স : 21 লিঙ্গ : পুৰুষ	JBM2322899 ফটো উপলব্ধ	714 নাম : প্ৰভাত পাল পিতাৰ নাম : তপুচা পাল ঘৰ নং : 1৯২ বয়স : 61 লিঙ্গ : মহিলা	JBM3039552 ফটো উপলব্ধ
715 নাম : বীনাৰানী পাল স্বামীৰ নাম : প্ৰভাত পাল ঘৰ নং : 1৯২ বয়স : 57 লিঙ্গ : মহিলা	JBM3039563 ফটো উপলব্ধ	716 নাম : জয়ন্তী পাল স্বামীৰ নাম : পৰিমল পাল ঘৰ নং : 1৯২ বয়স : 41 লিঙ্গ : মহিলা	JBM3039610 ফটো উপলব্ধ	717 নাম : প্ৰকাশ পাল পিতাৰ নাম : প্ৰভাত পাল ঘৰ নং : 1৯২ বয়স : 28 লিঙ্গ : পুৰুষ	JBM2201629 ফটো উপলব্ধ
718 নাম : পৰিতোষ চন্দ্ৰ পাল পিতাৰ নাম : প্ৰভাত পাল ঘৰ নং : 192 বয়স : 24 লিঙ্গ : পুৰুষ	JBM1323948 ফটো উপলব্ধ	# 719 নাম : মিনতিবালা পাল স্বামীৰ নাম : নিৰাশা পাল ঘৰ নং : 1৯৩ বয়স : 68 লিঙ্গ : মহিলা	JBM3039621 ফটো উপলব্ধ	720 নাম : নিত্য পাল মাতৃৰ নাম : মিনতী বালা পাল ঘৰ নং : 1৯৩ বয়স : 35 লিঙ্গ : পুৰুষ	JBM2201618 ফটো উপলব্ধ



721 নাম : শুকনিবালা পাল স্বামীৰ নাম: দিগেশ্বৰ পাল ঘৰ নং : ১৯৪ বয়স : 64 লিঙ্গ : মহিলা	JBM3039654 ফটো উপলব্ধ	722 নাম : শুশমা মোদক স্বামীৰ নাম: সত্য মোদক ঘৰ নং : ১৯৫ বয়স : 59 লিঙ্গ : মহিলা	JBM3039665 ফটো উপলব্ধ	E 723 নাম : মনি পাল পিতাৰ নাম: মোনমোহন পাল ঘৰ নং : ১৯৬ বয়স : 5 লিঙ্গ : পুৰুষ	JBM3039676 ফটো উপলব্ধ
724 নাম : সন্তোষ পাল পিতাৰ নাম: ৰামনাথ পাল ঘৰ নং : ১৯৮ বয়স : 61 লিঙ্গ : পুৰুষ	JBM3039712 ফটো উপলব্ধ	725 নাম : নমিতাবালা পাল স্বামীৰ নাম: সন্তোষ পাল ঘৰ নং : ১৯৮ বয়স : 53 লিঙ্গ : মহিলা	JBM3039723 ফটো উপলব্ধ	726 নাম : মন্টচ চন্দ্ৰ পাল পিতাৰ নাম: সন্তোষ পাল ঘৰ নং : 198 বয়স : 32 লিঙ্গ : পুৰুষ	JBM0057406 ফটো উপলব্ধ
# 727 নাম : গোপেশ্বৰ পাল পিতাৰ নাম: ঘুতুৰাম পাল ঘৰ নং : ১৯৯ বয়স : 76 লিঙ্গ : পুৰুষ	JBM3039734 ফটো উপলব্ধ	# 728 নাম : সুমিত্ৰাবালা পাল স্বামীৰ নাম: গোপেশ্বৰ পাল ঘৰ নং : ১৯৯ বয়স : 71 লিঙ্গ : মহিলা	JBM3039745 ফটো উপলব্ধ	# 729 নাম : গৌতম চন্দ্ৰ পাল পিতাৰ নাম: গোপেশ্বৰ পাল ঘৰ নং : 199 ক বয়স : 46 লিঙ্গ : পুৰুষ	JBM3039756 ফটো উপলব্ধ
# 730 নাম : গোপনচন্দ্ৰ পাল পিতাৰ নাম: গোপেশ্বৰ পাল ঘৰ নং : ১৯৯ বয়স : 45 লিঙ্গ : পুৰুষ	JBM3039767 ফটো উপলব্ধ	# 731 নাম : জীবনচন্দ্ৰ পাল পিতাৰ নাম: গোপেশ্বৰ পাল ঘৰ নং : ১৯৯ বয়স : 46 লিঙ্গ : পুৰুষ	JBM3039778 ফটো উপলব্ধ	732 নাম : স্বপন কুমাৰ পাল পিতাৰ নাম: গোপেশ্বৰ পাল ঘৰ নং : ১৯৯ বয়স : 40 লিঙ্গ : পুৰুষ	JBM3039789 ফটো উপলব্ধ
# 733 নাম : কালিপদ পাল পিতাৰ নাম: গোপেশ্বৰ পাল ঘৰ নং : ১৯৯ বয়স : 39 লিঙ্গ : পুৰুষ	JBM3039803 ফটো উপলব্ধ	# 734 নাম : মিনতি পাল স্বামীৰ নাম: গৌতম চন্দ্ৰ পাল ঘৰ নং : ১৯৯ বয়স : 38 লিঙ্গ : মহিলা	JBM3039541 ফটো উপলব্ধ	# 735 নাম : তাপস পাল পিতাৰ নাম: গোপেশ্বৰ পাল ঘৰ নং : ১৯৯ বয়স : 38 লিঙ্গ : পুৰুষ	JBM3039790 ফটো উপলব্ধ
# 736 নাম : মামনি পাল স্বামীৰ নাম: স্বপন কুমাৰ পাল ঘৰ নং : ১৯৯ বয়স : 37 লিঙ্গ : মহিলা	JBM3039825 ফটো উপলব্ধ	# 737 নাম : সৰমীলা পাল স্বামীৰ নাম: গোপান চন্দ্ৰ পাল ঘৰ নং : 199 বয়স : 29 লিঙ্গ : মহিলা	JBM0058149 ফটো উপলব্ধ	738 নাম : নন্দীতা পাল স্বামীৰ নাম: কালীপদ পাল ঘৰ নং : ১৯৯ বয়স : 27 লিঙ্গ : মহিলা	JBM0636076 ফটো উপলব্ধ
739 নাম : বিষ্ণু পদ পাল পিতাৰ নাম: বুদ্ধেশ্বৰ পাল ঘৰ নং : ২০০ বয়স : 49 লিঙ্গ : পুৰুষ	JBM3039847 ফটো উপলব্ধ	740 নাম : সুনিতা পাল স্বামীৰ নাম: বিষ্ণু পদ পাল ঘৰ নং : ২০০ বয়স : 39 লিঙ্গ : মহিলা	JBM3039881 ফটো উপলব্ধ	# 741 নাম : কৃষ্ণ চন্দ্ৰ পাল পিতাৰ নাম: বুদ্ধেশ্বৰ পাল ঘৰ নং : ২০০ বয়স : 37 লিঙ্গ : পুৰুষ	JBM3039858 ফটো উপলব্ধ
742 নাম : বৈদ্য নাথ পাল পিতাৰ নাম: বুদ্ধেশ্বৰ পাল ঘৰ নং : ২০১ বয়স : 56 লিঙ্গ : পুৰুষ	JBM3039892 ফটো উপলব্ধ	743 নাম : বীনা পাল স্বামীৰ নাম: বুদ্ধনাথ পাল ঘৰ নং : ২০১ বয়স : 41 লিঙ্গ : মহিলা	JBM3039905 ফটো উপলব্ধ	744 নাম : বাপ্পি চন্দ্ৰ পাল পিতাৰ নাম: বৈদ্য নাথ পাল ঘৰ নং : ২০১ বয়স : 25 লিঙ্গ : পুৰুষ	JBM0595793 ফটো উপলব্ধ
745 নাম : প্ৰিয়া পাল পিতাৰ নাম: বৈদ্য নাথ পাল ঘৰ নং : ২০১ বয়স : 24 লিঙ্গ : মহিলা	JBM2455467 ফটো উপলব্ধ	# 746 নাম : ভগবতী পাল স্বামীৰ নাম: মনিন্দ্ৰ পাল ঘৰ নং : ২০২ বয়স : 43 লিঙ্গ : মহিলা	JBM3039927 ফটো উপলব্ধ	747 নাম : লিনা পাল পিতাৰ নাম: মনিন্দ্ৰ পাল ঘৰ নং : ২০২ বয়স : 24 লিঙ্গ : মহিলা	JBM2442176 ফটো উপলব্ধ
748 নাম : কল্পনা পাল স্বামীৰ নাম: নিমল পাল ঘৰ নং : ২০৩ বয়স : 57 লিঙ্গ : মহিলা	JBM3039950 ফটো উপলব্ধ	749 নাম : কমল পাল পিতাৰ নাম: নিমল পাল ঘৰ নং : ২০৩ বয়স : 33 লিঙ্গ : পুৰুষ	JBM3039961 ফটো উপলব্ধ	750 নাম : সোনা বালা বৰ্মন স্বামীৰ নাম: কমল পাল ঘৰ নং : ২০৩ বয়স : 24 লিঙ্গ : মহিলা	JBM1752674 ফটো উপলব্ধ



751 নাম : বীনা পাল স্বামীৰ নাম: জনজালু পাল ঘৰ নং : ২০৪ বয়স : 69 লিঙ্গ : মহিলা	JBM3039972 ফটো উপলব্ধ	752 নাম : অজিত পাল পিতাৰ নাম: জনজালু পাল ঘৰ নং : ২০৪ বয়স : 55 লিঙ্গ : পুৰুষ	JBM3039983 ফটো উপলব্ধ	753 নাম : বিনা ৰাণী পাল স্বামীৰ নাম: অজিত পাল ঘৰ নং : ২০৪ বয়স : 44 লিঙ্গ : মহিলা	JBM3040015 ফটো উপলব্ধ
754 নাম : ঔকিল পাল পিতাৰ নাম: জনজালু পাল ঘৰ নং : ২০৪ বয়স : 41 লিঙ্গ : পুৰুষ	JBM3039994 ফটো উপলব্ধ	755 নাম : সুনীল পাল পিতাৰ নাম: জঞ্জালু পাল ঘৰ নং : ২০৪ বয়স : 34 লিঙ্গ : পুৰুষ	JBM3040004 ফটো উপলব্ধ	756 নাম : পুনিমা ৰানী পাল পিতাৰ নাম: অজিত কুমাৰ পাল ঘৰ নং : 204 বয়স : 27 লিঙ্গ : মহিলা	EIJ0001388 ফটো উপলব্ধ
757 নাম : ৰঞ্জনা দাশ স্বামীৰ নাম: ঔকীল পাল ঘৰ নং : 204 বয়স : 25 লিঙ্গ : মহিলা	JBM2315042 ফটো উপলব্ধ	758 নাম : বীনা পাল স্বামীৰ নাম: দীনেশ পাল ঘৰ নং : ২০৪ক বয়স : 67 লিঙ্গ : মহিলা	JBM3040026 ফটো উপলব্ধ	759 নাম : জিতু পাল পিতাৰ নাম: দীনেশ পাল ঘৰ নং : ২০৪ক বয়স : 49 লিঙ্গ : পুৰুষ	JBM3040037 ফটো উপলব্ধ
# 760 নাম : য়ামনীবালা পাল স্বামীৰ নাম: ৰমেশ পাল ঘৰ নং : ২০৫ বয়স : 76 লিঙ্গ : মহিলা	JBM3040059 ফটো উপলব্ধ	# 761 নাম : ৰমাচন্দ্ৰ পাল পিতাৰ নাম: ৰমেশ পাল ঘৰ নং : ২০৫ বয়স : 56 লিঙ্গ : পুৰুষ	JBM3040060 ফটো উপলব্ধ	# 762 নাম : ইতিৰানী পাল স্বামীৰ নাম: ৰমাচন্দ্ৰ পাল ঘৰ নং : ২০৫ বয়স : 43 লিঙ্গ : মহিলা	JBM3040071 ফটো উপলব্ধ
763 নাম : ৰতা পাল পিতাৰ নাম: ৰমাচন্দ্ৰ পাল ঘৰ নং : ২০৫ বয়স : 22 লিঙ্গ : মহিলা	JBM1683085 ফটো উপলব্ধ	764 নাম : গৌৰাঙ্গ পাল পিতাৰ নাম: ৰক্ষিণী পাল ঘৰ নং : ২০৬ বয়স : 64 লিঙ্গ : পুৰুষ	JBM3040082 ফটো উপলব্ধ	765 নাম : দিলীপ চন্দ্ৰ পাল পিতাৰ নাম: গৌৰাঙা পাল ঘৰ নং : ২০৬ বয়স : 26 লিঙ্গ : পুৰুষ	JBM0346304 ফটো উপলব্ধ
766 নাম : ফুল কুমাৰী পাল স্বামীৰ নাম: শ্ৰী দিলীপ চন্দ্ৰ পাল ঘৰ নং : 206 বয়স : 20 লিঙ্গ : মহিলা	EIJ0009001 ফটো উপলব্ধ	767 নাম : সপন পাল পিতাৰ নাম: উত্তম কুমাৰ পাল ঘৰ নং : ২০৮ বয়স : 30 লিঙ্গ : পুৰুষ	JBM2201663 ফটো উপলব্ধ	768 নাম : জম্পা ৰানী পাল স্বামীৰ নাম: সুনীল পাল ঘৰ নং : ২০৮ বয়স : 28 লিঙ্গ : মহিলা	JBM0347062 ফটো উপলব্ধ
769 নাম : মিছঃ ছবিতা দাশ স্বামীৰ নাম: সপন পাল ঘৰ নং : 208 বয়স : 23 লিঙ্গ : মহিলা	JBM2315059 ফটো উপলব্ধ	# 770 নাম : শিশু চাকী অন্যান্য: য়েশোদা কান্ত চকী ঘৰ নং : 209 বয়স : 78 লিঙ্গ : পুৰুষ	JBM0062927 ফটো উপলব্ধ	771 নাম : মুন্টিবালা পাল স্বামীৰ নাম: কাতীক পাল ঘৰ নং : ২০৯ বয়স : 45 লিঙ্গ : মহিলা	JBM3040139 ফটো উপলব্ধ
# 772 নাম : খোকামনী চাকী স্বামীৰ নাম: শিশু চাকী ঘৰ নং : 209 বয়স : 63 লিঙ্গ : মহিলা	JBM0062935 ফটো উপলব্ধ	# 773 নাম : বিশ্বনাথ চাকী পিতাৰ নাম: শিশু চাকী ঘৰ নং : ২০৯ বয়স : 31 লিঙ্গ : পুৰুষ	JBM0401489 ফটো উপলব্ধ	774 নাম : সমতি সরকার মাতৃৰ নাম: সপন সরকার ঘৰ নং : 209 বয়স : 33 লিঙ্গ : মহিলা	RCQ1365097 ফটো উপলব্ধ
775 নাম : শ্ৰী আশিস চন্দ্ৰ পাল পিতাৰ নাম: কাতীক পাল ঘৰ নং : ২০৯ বয়স : 26 লিঙ্গ : পুৰুষ	JBM0401455 ফটো উপলব্ধ	776 নাম : ময়না খাতুন স্বামীৰ নাম: ৰোফিকুল ইছলাম ঘৰ নং : ২১২ বয়স : 30 লিঙ্গ : মহিলা	JBM2201549 ফটো উপলব্ধ	777 নাম : মোঃ সোনা মিল্ল পিতাৰ নাম: ফজল হক ঘৰ নং : ২৪২ বয়স : 24 লিঙ্গ : পুৰুষ	JBM2489151 ফটো উপলব্ধ
778 নাম : তাহিৰা নেছা স্বামীৰ নাম: আলিম উদ্দিন ঘৰ নং : ২৪৭ বয়স : 29 লিঙ্গ : মহিলা	JBM2201550 ফটো উপলব্ধ	S 779 নাম : ৰুমা চৌধুৰী স্বামীৰ নাম: কৃষ্ণ কুমাৰ সৰকাৰ ঘৰ নং : ২৪৪ বয়স : ৩২ লিঙ্গ : মহিলা	JBM0037598 ফটো উপলব্ধ	S 780 নাম : ৰহম আলী পিতাৰ নাম: ছিদ্দিক আলী ঘৰ নং : ৩২৪ বয়স : 40 লিঙ্গ : পুৰুষ	JBM1655147 ফটো উপলব্ধ



# 781 নাম : মাছুদা খাতুন স্বামীৰ নাম : বহম আলী ঘৰ নং : 323 বয়স : 30 লিঙ্গ : মহিলা	JBM1662891 ফটো উপলব্ধ	# 782 নাম : নৈম উদ্দিন পিতাৰ নাম : বদৰ উদ্দিন ঘৰ নং : 330 বয়স : 30 লিঙ্গ : পুৰুষ	JBM2201538 ফটো উপলব্ধ	# 783 নাম : মৰজিয়ানা বেগম পিতাৰ নাম : আব্দুল ছালিম বেপাৰী ঘৰ নং : 391 বয়স : 27 লিঙ্গ : মহিলা	JBM0488254 ফটো উপলব্ধ
# 784 নাম : মজিদুল সেখ পিতাৰ নাম : জালাল সেখ ঘৰ নং : 198 বয়স : 25 লিঙ্গ : পুৰুষ	JBM0668483 ফটো উপলব্ধ	# 785 নাম : ছুপিয়াৰা খাতুন স্বামীৰ নাম : মজিদুল সেখ ঘৰ নং : 198 বয়স : 23 লিঙ্গ : মহিলা	JBM1220177 ফটো উপলব্ধ	# 786 নাম : ছামুৰ উদ্দিন পিতাৰ নাম : আলীম উদ্দিন ঘৰ নং : 490 বয়স : 21 লিঙ্গ : পুৰুষ	JBM2314730 ফটো উপলব্ধ



787	1	EIJ0287250	ফটো উপলব্ধ	নাম : ইন্দৰানী দাস পিতাৰ নাম: পবিত্ৰ দাস ঘৰ নং : 153 বয়স : 18 লিঙ্গ : মহিলা
788	1	EIJ0301135	ফটো উপলব্ধ	নাম : মাজনি বালা দাস পিতাৰ নাম: কালাচান্দ দাস ঘৰ নং : 152 বয়স : 19 লিঙ্গ : মহিলা
789	1	EIJ0305904	ফটো উপলব্ধ	নাম : শিৱা দাস পিতাৰ নাম: বৃন্দু ৰাম দাস ঘৰ নং : 136 বয়স : 18 লিঙ্গ : পুৰুষ
790	1	EIJ0306225	ফটো উপলব্ধ	নাম : পূজা ৰানী পাল পিতাৰ নাম: গৌতম চন্দ্ৰ পাল ঘৰ নং : 199 বয়স : 19 লিঙ্গ : মহিলা
791	1	EIJ0306472	ফটো উপলব্ধ	নাম : নিয়াজ ইছলাম পিতাৰ নাম: ছামছুল বাৰী ঘৰ নং : 67 বয়স : 18 লিঙ্গ : পুৰুষ
792	1	EIJ0306555	ফটো উপলব্ধ	নাম : সাজনী খাতুন পিতাৰ নাম: সাহাজাহান সেখ ঘৰ নং : 30 বয়স : 18 লিঙ্গ : মহিলা
793	1	EIJ0306928	ফটো উপলব্ধ	নাম : মজিবন খাতুন স্বামীৰ নাম: মোঃ নেকিবুল হুছেইন ঘৰ নং : 32 বয়স : 18 লিঙ্গ : মহিলা
794	1	EIJ0307900	ফটো উপলব্ধ	নাম : ৰানী ৰাম স্বামীৰ নাম: প্ৰকাশ পাল ঘৰ নং : 192 বয়স : 19 লিঙ্গ : মহিলা
795	1	EIJ0309138	ফটো উপলব্ধ	নাম : শাকিনা বেগম পিতাৰ নাম: শালু সেখ ঘৰ নং : 08 বয়স : 20 লিঙ্গ : মহিলা
796	1	EIJ0309260	ফটো উপলব্ধ	নাম : দিবিকা দাস পিতাৰ নাম: মহাদেব দাস ঘৰ নং : 139 বয়স : 24 লিঙ্গ : মহিলা
797	1	EIJ0310441	ফটো উপলব্ধ	নাম : সুমিতা বালা দাস পিতাৰ নাম: মহাদেব দাস ঘৰ নং : 139 বয়স : 21 লিঙ্গ : মহিলা
798	1	EIJ0316190	ফটো উপলব্ধ	নাম : ৰাখেশ চন্দ্ৰ পাল পিতাৰ নাম: অখিল চন্দ্ৰ পাল ঘৰ নং : 173 বয়স : 19 লিঙ্গ : পুৰুষ
799	1	EIJ0317503	ফটো উপলব্ধ	নাম : বৰ্ণা পাল পিতাৰ নাম: অনন্ত পাল ঘৰ নং : 165 বয়স : 18 লিঙ্গ : মহিলা
800	1	EIJ0335828	ফটো উপলব্ধ	নাম : জুলফিকাৰ সেখ পিতাৰ নাম: ইছৰাফুল সেখ ঘৰ নং : 1 বয়স : 20 লিঙ্গ : পুৰুষ
801	1	EIJ0335885	ফটো উপলব্ধ	নাম : নৱজিৎ দাস পিতাৰ নাম: তিনু ৰাম দাস ঘৰ নং : 130 বয়স : 18 লিঙ্গ : পুৰুষ
802	1	EIJ0335927	ফটো উপলব্ধ	নাম : বৰিতা খাতুন পিতাৰ নাম: আব্দুল বাতেন ঘৰ নং : 33 বয়স : 19 লিঙ্গ : মহিলা
803	1	EIJ0335950	ফটো উপলব্ধ	নাম : ছুমিমা বেগম পিতাৰ নাম: ইছমাইল সেখ ঘৰ নং : 46 বয়স : 19 লিঙ্গ : মহিলা
804	1	EIJ0336685	ফটো উপলব্ধ	নাম : দেবাশীষ চক্ৰবৰ্তী পিতাৰ নাম: পাখীৰাম চক্ৰবৰ্তী ঘৰ নং : 160 বয়স : 18 লিঙ্গ : পুৰুষ



ভোটাৰৰ সাৰাংশ

A) ভোটাৰৰ সংখ্যা

	তালিকাৰ প্ৰকাৰ	তালিকাৰ চিনাক্তকৰণ	ভোটাৰৰ সংখ্যা							
			পুৰুষ	মহিলা	৩য় লিঙ্গ	মুঠ				
I	মূল তালিকা	মূল তালিকা	বিশেষ সংশোধন, 2026 চনৰ পূৰ্বৰ 2025 চনৰ মূল তালিকাৰ লগত থকা সংযোজন সমূহ একত্ৰিতকৰণ কৰা তালিকা।				399	387	0	786
II	যোগ তালিকা	পৰিপূৰক 1	বিশেষ সংক্ষিপ্ত সংশোধন, 2026				6	12	0	18
		পৰিপূৰক 2	অনবিচ্ছিন্ন সংশোধন 2026				0	0	0	0
			মুঠ				6	12	0	18
III	বিয়োজন তালিকা	পৰিপূৰক 1	বিশেষ সংক্ষিপ্ত সংশোধন, 2026				11	6	0	17
		পৰিপূৰক 2	অনবিচ্ছিন্ন সংশোধন 2026				0	1	0	1
			মুঠ				11	7	0	18
IV	লিংগ ক্ষেত্ৰত পৰিবৰ্তনৰ বাবে পাৰ্থক্য						0	0	0	0
এই সংশোধনৰ পিছত ভোটাৰ তালিকাত ভোটাৰৰ মুঠ সংখ্যা (I+II-III+IV)			394	392	0	786				

B) শুধৰনীৰ সংখ্যা

তালিকাৰ প্ৰকাৰ	তালিকাৰ চিনাক্তকৰণ	শুধৰনীৰ সংখ্যা
পৰিপূৰক 1	বিশেষ সংক্ষিপ্ত সংশোধন, 2026	183
পৰিপূৰক 2	অনবিচ্ছিন্ন সংশোধন 2026	2
	মুঠ	185

নিৰ্বাচক পঞ্জীয়ন বিষয়াৰ স্বাক্ষৰ

E-মত, S-স্থানান্তৰিত/ বাসস্থান পৰিবৰ্তন, R-প্ৰতিলিপি, M-নিখোজ, Q-অযোগ্য