



ভোটাৰ তালিকা 2026 S03 অসম

বিধানসভা সমষ্টিৰ নম্বৰ, নাম আৰু সংৰক্ষণৰ স্থিতি : 11 - মানকাচৰ (সাধাৰণ)	খণ্ড নং : 123
---	---------------

এই বিধানসভা সমষ্টিত কোন সংসদীয় সমষ্টিৰ অন্তৰ্গত তাৰ নম্বৰ, নাম আৰু সংৰক্ষণ স্থিতি : 2 - ধুবুৰী (সাধাৰণ)

1. সংশোধনৰ বিৱৰণ	
সংশোধনৰ বছৰ	2026
ভিত্তি তাৰিখ	01-04-2026
সংশোধনৰ প্ৰকাৰ	বিশেষ সংশোধন 2026
প্ৰকাশনৰ তাৰিখ	23-03-2026
তালিকাৰ চিনাক্তকৰণ	
বিশেষ সংশোধন, 2026 চনৰ পূৰ্বৰ 2025 চনৰ মূল তালিকাৰ লগত থকা সংযোজন সমূহ একত্ৰিতকৰণ কৰা তালিকা।	

2. খণ্ড আৰু ভোটগ্ৰহন কেন্দ্ৰৰ বিৱৰণ

খণ্ডৰ অন্তৰ্গত এলেকা সমূহৰ নম্বৰ আৰু নাম																	
1-ফুলেৰচৰ ৩য় খণ্ড	<table style="width: 100%; border-collapse: collapse;"> <tr> <td style="width: 50%;">মূল চহৰ/গাওঁ</td> <td style="width: 50%;">: ফুলেৰচৰ ৩য় খণ্ড</td> </tr> <tr> <td>ৱাৰ্ড নং</td> <td>:</td> </tr> <tr> <td>ডাকঘৰ</td> <td>: ফেকামাৰী</td> </tr> <tr> <td>পুলিচ থানা</td> <td>: সুখচৰ</td> </tr> <tr> <td>ব্লক</td> <td>: ফেকামাৰী</td> </tr> <tr> <td>ৰাজহ চক্ৰ</td> <td>: মানকাচৰ</td> </tr> <tr> <td>জিলা</td> <td>: দক্ষিণ শালমাৰা মানকাচৰ</td> </tr> <tr> <td>পিনকোড</td> <td>: 783135</td> </tr> </table>	মূল চহৰ/গাওঁ	: ফুলেৰচৰ ৩য় খণ্ড	ৱাৰ্ড নং	:	ডাকঘৰ	: ফেকামাৰী	পুলিচ থানা	: সুখচৰ	ব্লক	: ফেকামাৰী	ৰাজহ চক্ৰ	: মানকাচৰ	জিলা	: দক্ষিণ শালমাৰা মানকাচৰ	পিনকোড	: 783135
মূল চহৰ/গাওঁ	: ফুলেৰচৰ ৩য় খণ্ড																
ৱাৰ্ড নং	:																
ডাকঘৰ	: ফেকামাৰী																
পুলিচ থানা	: সুখচৰ																
ব্লক	: ফেকামাৰী																
ৰাজহ চক্ৰ	: মানকাচৰ																
জিলা	: দক্ষিণ শালমাৰা মানকাচৰ																
পিনকোড	: 783135																

3. ভোটগ্ৰহন কেন্দ্ৰৰ বিৱৰণ

ভোটগ্ৰহন কেন্দ্ৰৰ নম্বৰ আৰু নাম :	ভোটগ্ৰহন কেন্দ্ৰৰ প্ৰকাৰ (পুৰুষ/মহিলা/সাধাৰণ)	সাধাৰণ
123 - ১৬৩৬ নং চৰ কাশাৰীপাৰা এল পি স্কুল (বাওঁফাল)	খণ্ডৰ অন্তৰ্গত সহায়ক ভোটগ্ৰহন কেন্দ্ৰ	0
ভোটগ্ৰহন কেন্দ্ৰৰ ঠিকনা :	সংখ্যা :	
১৬৩৬ নং চৰ কাশাৰীপাৰা এল পি স্কুল, কোঠা নং-২, গাওঁ-চৰ কাশাৰীপাৰা		
ডাকঘৰ-ফুলেৰচৰ থানা-সুখচৰ		
জিলা-দঃ শালমাৰা মানকাচৰ পিন কোড-৭৮৩১৩৫		

4. ভোটাৰৰ সংখ্যা

আৰম্ভনি ক্ৰমিক নং	শেষ ক্ৰমিক নং	মুঠ ভোটাৰ			
		পুৰুষ	মহিলা	৩য় লিঙ্গ	মুঠ
1	837	417	408	0	825

নিৰ্বাচক পঞ্জীয়ন বিষয়াৰ স্বাক্ষৰ



Nazri Naksha

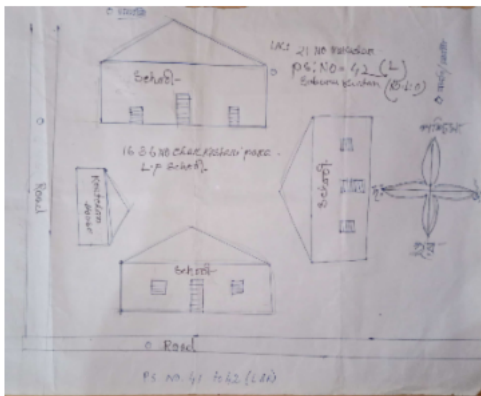

Google Map View

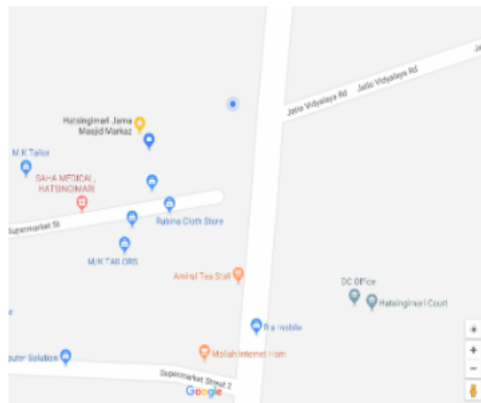

Polling Station Building Front View



ভোটগ্ৰহন কেন্দ্ৰৰ সন্মুখৰ দৃশ্য



Cad View



Key MAP View





1 নাম : মোঃ জাৰাঙ্গীৰ আলম পিতাৰ নাম: নুৰ মোহাম্মদ সেখ ঘৰ নং : 82 বয়স : 22 লিঙ্গ : পুৰুষ	JBM1749118 ফটো উপলব্ধ	2 নাম : সঞ্জয় দাস পিতাৰ নাম: শুশীল চন্দ্ৰ দাস ঘৰ নং : 76 বয়স : 26 লিঙ্গ : পুৰুষ	JBM0401646 ফটো উপলব্ধ	3 নাম : ৰূপালী দাস স্বামীৰ নাম: সঞ্জয় দাস ঘৰ নং : 76 বয়স : 23 লিঙ্গ : মহিলা	JBM1348150 ফটো উপলব্ধ
4 নাম : শুশীল চন্দ্ৰ দাস পিতাৰ নাম: ৰাখাল চন্দ্ৰ দাস ঘৰ নং : 77 বয়স : 54 লিঙ্গ : পুৰুষ	JBM3134916 ফটো উপলব্ধ	# 5 নাম : দিপালী বালা দাস স্বামীৰ নাম: শুশীল চন্দ্ৰ দাস ঘৰ নং : 77 বয়স : 43 লিঙ্গ : মহিলা	JBM3035776 ফটো উপলব্ধ	6 নাম : জাকিৰ হোচেন পিতাৰ নাম: ছোবান উদ্দিন ঘৰ নং : 85 বয়স : 52 লিঙ্গ : পুৰুষ	JBM0001345 ফটো উপলব্ধ
7 নাম : আফ্ৰজা খাতুন স্বামীৰ নাম: জাকিৰ হোচেন ঘৰ নং : 85 বয়স : 45 লিঙ্গ : মহিলা	JBM0001346 ফটো উপলব্ধ	8 নাম : আৰিফুল ইছলাম পিতাৰ নাম: জাকিৰ হুছেইন ঘৰ নং : 85 বয়স : 20 লিঙ্গ : পুৰুষ	EIJ0015990 ফটো উপলব্ধ	9 নাম : মোকলেজা বেগম পিতাৰ নাম: আব্দুল মতলেব সেখ ঘৰ নং : 85 বয়স : 25 লিঙ্গ : মহিলা	JBM0600882 ফটো উপলব্ধ
10 নাম : অজয় পাল পিতাৰ নাম: বুদ্ধেশ্বৰ পাল ঘৰ নং : 220 বয়স : 49 লিঙ্গ : পুৰুষ	JBM3134563 ফটো উপলব্ধ	11 নাম : শান্তীবালা পাল স্বামীৰ নাম: অজয় পাল ঘৰ নং : 220 বয়স : 42 লিঙ্গ : মহিলা	JBM3134574 ফটো উপলব্ধ	12 নাম : পুনী পাল স্বামীৰ নাম: সঞ্জয় কুমাৰ পাল ঘৰ নং : 221 বয়স : 59 লিঙ্গ : মহিলা	JBM3134596 ফটো উপলব্ধ
13 নাম : বিনা দাস স্বামীৰ নাম: সোনজীত পাল ঘৰ নং : 221 বয়স : 38 লিঙ্গ : মহিলা	JBM0538645 ফটো উপলব্ধ	14 নাম : সঞ্জিত পাল পিতাৰ নাম: সঞ্জয় পাল ঘৰ নং : 221 বয়স : 29 লিঙ্গ : পুৰুষ	JBM0194621 ফটো উপলব্ধ	15 নাম : নিৰ্মল পাল মাতৃৰ নাম: পুনী পাল ঘৰ নং : 211 বয়স : 19 লিঙ্গ : পুৰুষ	EIJ0263392 ফটো উপলব্ধ
16 নাম : বিজলী বালা পাল স্বামীৰ নাম: নাৰেশ পাল ঘৰ নং : 223 বয়স : 66 লিঙ্গ : মহিলা	JBM3134609 ফটো উপলব্ধ	17 নাম : বিধান পাল পিতাৰ নাম: নাৰেশ পাল ঘৰ নং : 223 বয়স : 41 লিঙ্গ : পুৰুষ	JBM3134632 ফটো উপলব্ধ	18 নাম : বিনোদা বালা ৰায় স্বামীৰ নাম: বিধান পাল ঘৰ নং : 223 বয়স : 36 লিঙ্গ : মহিলা	FSC1524896 ফটো উপলব্ধ
19 নাম : শ্ৰীদাম পাল পিতাৰ নাম: ৰতন পাল ঘৰ নং : 228 বয়স : 59 লিঙ্গ : পুৰুষ	JBM3134643 ফটো উপলব্ধ	20 নাম : শ্ৰীবাস পাল পিতাৰ নাম: দাম পাল ঘৰ নং : 228 বয়স : 35 লিঙ্গ : পুৰুষ	JBM3134665 ফটো উপলব্ধ	21 নাম : পঞ্জমীবালা পাল স্বামীৰ নাম: ৰামকানাই পাল ঘৰ নং : 225খ বয়স : 79 লিঙ্গ : মহিলা	JBM3134698 ফটো উপলব্ধ
22 নাম : খুকী বালা দাস স্বামীৰ নাম: শিপু ৰাম দাস ঘৰ নং : 226 বয়স : 59 লিঙ্গ : মহিলা	JBM3134701 ফটো উপলব্ধ	23 নাম : ৰঞ্জিত কুমাৰ দাস পিতাৰ নাম: শিবু ৰাম দাস ঘৰ নং : 226 বয়স : 51 লিঙ্গ : পুৰুষ	JBM3134712 ফটো উপলব্ধ	24 নাম : কাকলি বালা দাস স্বামীৰ নাম: ৰঞ্জিত কুমাৰ দাস ঘৰ নং : 226 বয়স : 43 লিঙ্গ : মহিলা	JBM3134734 ফটো উপলব্ধ
25 নাম : ধনোঞ্জয় দাস পিতাৰ নাম: শিপু ৰাম দাস ঘৰ নং : 226 বয়স : 39 লিঙ্গ : পুৰুষ	JBM3134723 ফটো উপলব্ধ	26 নাম : গঙ্গা ৰানী দাস স্বামীৰ নাম: ধনোঞ্জয় দাস ঘৰ নং : 226 বয়স : 36 লিঙ্গ : মহিলা	JBM3134756 ফটো উপলব্ধ	27 নাম : বিপুল দাস মাতৃৰ নাম: খুকীবালা দাস ঘৰ নং : 226 বয়স : 32 লিঙ্গ : পুৰুষ	JBM3134745 ফটো উপলব্ধ
28 নাম : ছোমা ৰানী দাস স্বামীৰ নাম: বিপুল দাস ঘৰ নং : 226 বয়স : 27 লিঙ্গ : মহিলা	JBM2459907 ফটো উপলব্ধ	29 নাম : নয়ন দাস পিতাৰ নাম: ৰঞ্জিত কুমাৰ দাস ঘৰ নং : 226 বয়স : 24 লিঙ্গ : পুৰুষ	JBM2492874 ফটো উপলব্ধ	# 30 নাম : গোলাপীবালা দাস স্বামীৰ নাম: শৰত চন্দ্ৰ দাস ঘৰ নং : 229 বয়স : 47 লিঙ্গ : মহিলা	JBM3134778 ফটো উপলব্ধ



31 নাম : মনেশ্বৰ দাস পিতাৰ নাম: শৰত চন্দ্ৰ দাস ঘৰ নং : ২২৭ বয়স : 30 লিঙ্গ : পুৰুষ	JBM2201947 ফটো উপলব্ধ	32 নাম : সাগোৰিকা বালা দাস পিতাৰ নাম: শৰত চন্দ্ৰ দাস ঘৰ নং : ২২৭ বয়স : 23 লিঙ্গ : মহিলা	JBM1255942 ফটো উপলব্ধ	33 নাম : ধনেশ চন্দ্ৰ দাস পিতাৰ নাম: শৰত চন্দ্ৰ দাস ঘৰ নং : 217 ক বয়স : 32 লিঙ্গ : পুৰুষ	JBM3134789 ফটো উপলব্ধ
34 নাম : সমবাৰীবালা দাস স্বামীৰ নাম: শ্যামল দাস ঘৰ নং : ২২৮ বয়স : 37 লিঙ্গ : মহিলা	JBM3134803 ফটো উপলব্ধ	D 35 নাম : বিশকা দাস স্বামীৰ নাম: অনিল দাস ঘৰ নং : ২২৯ বয়স : 51 লিঙ্গ : মহিলা	JBM3134825 ফটো উপলব্ধ	36 নাম : পুষ্পবালা দাস স্বামীৰ নাম: তুলুৰাম দাস ঘৰ নং : ২২০ বয়স : 59 লিঙ্গ : মহিলা	JBM3134836 ফটো উপলব্ধ
37 নাম : কমল চন্দ্ৰ দাস পিতাৰ নাম: তুলুৰাম দাস ঘৰ নং : ২২০ বয়স : 41 লিঙ্গ : পুৰুষ	JBM3134869 ফটো উপলব্ধ	38 নাম : পাৰুল বালা দাস স্বামীৰ নাম: বিশ্বনাথ দাস ঘৰ নং : ২২০ বয়স : 39 লিঙ্গ : মহিলা	JBM3134858 ফটো উপলব্ধ	39 নাম : তপস চন্দ্ৰ দাস পিতাৰ নাম: তুলুৰাম দাস ঘৰ নং : ২২০ বয়স : 31 লিঙ্গ : পুৰুষ	JBM2201958 ফটো উপলব্ধ
40 নাম : অঞ্জনা দাস স্বামীৰ নাম: কমল চন্দ্ৰ দাস ঘৰ নং : ২২০ বয়স : 30 লিঙ্গ : মহিলা	JBM0269738 ফটো উপলব্ধ	41 নাম : কৃষ্ণ দাস পিতাৰ নাম: হৰধৰ দাস ঘৰ নং : ২২১ বয়স : 57 লিঙ্গ : পুৰুষ	JBM3134870 ফটো উপলব্ধ	42 নাম : মিন দাস পিতাৰ নাম: কৃষ্ণ কুমাৰ দাস ঘৰ নং : ২২১ বয়স : 22 লিঙ্গ : মহিলা	JBM1773431 ফটো উপলব্ধ
# 43 নাম : বাখাল দাস পিতাৰ নাম: পুন্যৰাম দাস ঘৰ নং : ২২২ বয়স : 70 লিঙ্গ : পুৰুষ	JBM3134881 ফটো উপলব্ধ	# 44 নাম : দুখীনী বালা দাস স্বামীৰ নাম: বাখাল দাস ঘৰ নং : ২২২ বয়স : 60 লিঙ্গ : মহিলা	JBM3134892 ফটো উপলব্ধ	45 নাম : চন্দন কুমাৰ দাস পিতাৰ নাম: বাখাল চন্দ্ৰ দাস ঘৰ নং : ২২২ বয়স : 37 লিঙ্গ : পুৰুষ	JBM3134905 ফটো উপলব্ধ
46 নাম : তিলক চন্দ্ৰ দাস পিতাৰ নাম: বাখাল দাস ঘৰ নং : ২২২ বয়স : 31 লিঙ্গ : পুৰুষ	JBM3140350 ফটো উপলব্ধ	47 নাম : বনিতা দাস পিতাৰ নাম: শুশীল চন্দ্ৰ দাস ঘৰ নং : ২২২ বয়স : 24 লিঙ্গ : মহিলা	JBM1341924 ফটো উপলব্ধ	48 নাম : বিশ্বজিৎ দাস পিতাৰ নাম: শুশীল চন্দ্ৰ দাস ঘৰ নং : ২২২ বয়স : 22 লিঙ্গ : পুৰুষ	JBM1341932 ফটো উপলব্ধ
49 নাম : প্ৰদীপ দাস পিতাৰ নাম: শুশীল চন্দ্ৰ দাস ঘৰ নং : 222 বয়স : 20 লিঙ্গ : পুৰুষ	EIJ0264523 ফটো উপলব্ধ	50 নাম : গোপাল চন্দ্ৰ দাস পিতাৰ নাম: সুনীল চন্দ্ৰ দাস ঘৰ নং : ২২২ ক বয়স : 33 লিঙ্গ : পুৰুষ	JBM3134938 ফটো উপলব্ধ	51 নাম : সুনীল দাস পিতাৰ নাম: খিতিশ চন্দ্ৰ দাস ঘৰ নং : ২২৩ বয়স : 65 লিঙ্গ : পুৰুষ	JBM3134949 ফটো উপলব্ধ
52 নাম : শীলা বালা দাস স্বামীৰ নাম: সুনীল দাস ঘৰ নং : ২২৩ বয়স : 55 লিঙ্গ : মহিলা	JBM3134950 ফটো উপলব্ধ	53 নাম : চমপা বালা দাস পিতাৰ নাম: সুনীল দাস ঘৰ নং : ২২৩ বয়স : 29 লিঙ্গ : মহিলা	JBM0195123 ফটো উপলব্ধ	54 নাম : বিম্পা বালা দাস পিতাৰ নাম: সুনীল দাস ঘৰ নং : ২২৩ বয়স : 24 লিঙ্গ : মহিলা	JBM2481869 ফটো উপলব্ধ
55 নাম : উপেন দাস পিতাৰ নাম: টেপাৰাম দাস ঘৰ নং : ২২৫ বয়স : 51 লিঙ্গ : পুৰুষ	JBM3134972 ফটো উপলব্ধ	56 নাম : চিৰঞ্জীৱ দাস পিতাৰ নাম: উপেন দাস ঘৰ নং : ২২৫ বয়স : 24 লিঙ্গ : পুৰুষ	JBM1272210 ফটো উপলব্ধ	57 নাম : উকিল চন্দ্ৰ দাস পিতাৰ নাম: বাতাসু দাস ঘৰ নং : ২২৬ বয়স : 43 লিঙ্গ : পুৰুষ	JBM3135033 ফটো উপলব্ধ
58 নাম : স্বপ্না বালা দাস স্বামীৰ নাম: উকিল চন্দ্ৰ দাস ঘৰ নং : ২২৬ বয়স : 37 লিঙ্গ : মহিলা	JBM3135044 ফটো উপলব্ধ	S 59 নাম : চন্দনা বালা দাস পিতাৰ নাম: বাতাসু দাস ঘৰ নং : ২২৬ বয়স : 37 লিঙ্গ : মহিলা	JBM3135000 ফটো উপলব্ধ	60 নাম : নিখিল চন্দ্ৰ দাস পিতাৰ নাম: বাতাসু বাম দাস ঘৰ নং : ২২৭ বয়স : 34 লিঙ্গ : পুৰুষ	JBM3135055 ফটো উপলব্ধ



61 নাম : সুভা ৰাণী দাস স্বামীৰ নাম: নিখিল চন্দ্ৰ দাস ঘৰ নং : ২২৭ বয়স : 27 লিঙ্গ : মহিলা	JBM0480020 ফটো উপলব্ধ	62 নাম : পাৰুল বালা দাস স্বামীৰ নাম: খোকাৰাম দাস ঘৰ নং : ২২৮ বয়স : 69 লিঙ্গ : মহিলা	JBM3135066 ফটো উপলব্ধ	63 নাম : কল্পনা দাস স্বামীৰ নাম: কাৰ্তীক দাস ঘৰ নং : ২২৯ বয়স : 49 লিঙ্গ : মহিলা	JBM3135088 ফটো উপলব্ধ
64 নাম : বিনোদ দাস পিতাৰ নাম: কাৰ্তীক দাস ঘৰ নং : ২২৯ বয়স : 37 লিঙ্গ : পুৰুষ	JBM3135099 ফটো উপলব্ধ	65 নাম : চম্পা বালা দাস পিতাৰ নাম: বিনোদ দাস ঘৰ নং : ২২৯ বয়স : 36 লিঙ্গ : মহিলা	JBM2201970 ফটো উপলব্ধ	66 নাম : বিজয় দাস পিতাৰ নাম: কাৰ্তীক দাস ঘৰ নং : ২২৯ বয়স : 33 লিঙ্গ : পুৰুষ	JBM3140189 ফটো উপলব্ধ
S 67 নাম : শুনিতা বালা দাস পিতাৰ নাম: কাৰ্তীক দাস ঘৰ নং : ২২৯ বয়স : 27 লিঙ্গ : মহিলা	JBM0194332 ফটো উপলব্ধ	68 নাম : অজয় চন্দ্ৰ দাস পিতাৰ নাম: কাৰ্তীক চন্দ্ৰ দাস ঘৰ নং : 229 বয়স : 26 লিঙ্গ : পুৰুষ	JBM0639344 ফটো উপলব্ধ	69 নাম : গজেন পাল পিতাৰ নাম: কান্দুৰাম পাল ঘৰ নং : ২৩০ বয়স : 55 লিঙ্গ : পুৰুষ	JBM3135102 ফটো উপলব্ধ
70 নাম : মিনতী বালা পাল স্বামীৰ নাম: গজেন পাল ঘৰ নং : ২৩০ বয়স : 47 লিঙ্গ : মহিলা	JBM3135113 ফটো উপলব্ধ	71 নাম : সমৰ পাল পিতাৰ নাম: গজেন পাল ঘৰ নং : ২৩০ বয়স : 34 লিঙ্গ : পুৰুষ	JBM3135124 ফটো উপলব্ধ	72 নাম : অনিতা পাল স্বামীৰ নাম: সমৰ পাল ঘৰ নং : 230 বয়স : 24 লিঙ্গ : মহিলা	EIJ0091819 ফটো উপলব্ধ
73 নাম : জলকি বালা পাল স্বামীৰ নাম: বিৰাজ পাল ঘৰ নং : ২৩১ বয়স : 74 লিঙ্গ : মহিলা	JBM3135135 ফটো উপলব্ধ	74 নাম : লক্ষী বালা পাল স্বামীৰ নাম: দীপক পাল ঘৰ নং : ২৩১ বয়স : 41 লিঙ্গ : মহিলা	JBM3135157 ফটো উপলব্ধ	75 নাম : বিপ্লৱ পাল পিতাৰ নাম: দীপক পাল ঘৰ নং : ২৩১ বয়স : 26 লিঙ্গ : পুৰুষ	JBM0600726 ফটো উপলব্ধ
#2 76 নাম : বিশ্বজিত পাল পিতাৰ নাম: বিজয় পাল ঘৰ নং : ২৩২ বয়স : 38 লিঙ্গ : পুৰুষ	JBM3135191 ফটো উপলব্ধ	77 নাম : সবিতা বালা পাল স্বামীৰ নাম: বিশ্বজীত পাল ঘৰ নং : ২৩২ বয়স : 38 লিঙ্গ : মহিলা	JBM0600718 ফটো উপলব্ধ	# 78 নাম : তুলসী বালা পাল স্বামীৰ নাম: প্ৰেমানন্দ পাল ঘৰ নং : ২৩৩ বয়স : 77 লিঙ্গ : মহিলা	JBM3135226 ফটো উপলব্ধ
# 79 নাম : সদানন্দ পাল পিতাৰ নাম: প্ৰেমানন্দ পাল ঘৰ নং : ২৩৩ বয়স : 53 লিঙ্গ : পুৰুষ	JBM3135204 ফটো উপলব্ধ	80 নাম : গবিন্দ পাল পিতাৰ নাম: প্ৰেমানন্দ পাল ঘৰ নং : ২৩৩ বয়স : 44 লিঙ্গ : পুৰুষ	JBM3135237 ফটো উপলব্ধ	81 নাম : প্ৰফুল্ল পাল পিতাৰ নাম: প্ৰেমানন্দ পাল ঘৰ নং : ২৩৩ বয়স : 42 লিঙ্গ : পুৰুষ	JBM3135248 ফটো উপলব্ধ
82 নাম : টোপী পাল স্বামীৰ নাম: প্ৰফুল্ল, পাল ঘৰ নং : ২৩৩ বয়স : 42 লিঙ্গ : মহিলা	JBM3135259 ফটো উপলব্ধ	# 83 নাম : কনিকা বালা পাল স্বামীৰ নাম: সদানন্দ পাল ঘৰ নং : ২৩৩ বয়স : 40 লিঙ্গ : মহিলা	JBM3135215 ফটো উপলব্ধ	84 নাম : পনতী পাল স্বামীৰ নাম: গোবিন্দ পাল ঘৰ নং : ২৩৩ বয়স : 34 লিঙ্গ : মহিলা	JBM3135260 ফটো উপলব্ধ
85 নাম : বিবেক পাল পিতাৰ নাম: সদানন্দ পাল ঘৰ নং : ২৩৩ বয়স : 22 লিঙ্গ : পুৰুষ	JBM1686617 ফটো উপলব্ধ	# 86 নাম : সম্পা পাল পিতাৰ নাম: সুমন্তা পাল ঘৰ নং : ২৩৪ বয়স : 34 লিঙ্গ : মহিলা	JBM0401554 ফটো উপলব্ধ	87 নাম : ৰুমি পাল পিতাৰ নাম: সুমন্ত পাল ঘৰ নং : ২৩৪ বয়স : 22 লিঙ্গ : মহিলা	JBM1272434 ফটো উপলব্ধ
88 নাম : সুস্তিৰ পাল পিতাৰ নাম: ৰতন পাল ঘৰ নং : ২৩৫ বয়স : 49 লিঙ্গ : পুৰুষ	JBM3135317 ফটো উপলব্ধ	89 নাম : বাসন্তী পাল স্বামীৰ নাম: সুস্তিৰ পাল ঘৰ নং : ২৩৫ বয়স : 37 লিঙ্গ : মহিলা	JBM3135328 ফটো উপলব্ধ	90 নাম : শিবৰাম পাল পিতাৰ নাম: সুস্তিৰ পাল ঘৰ নং : 235 বয়স : 20 লিঙ্গ : পুৰুষ	EIJ0104943 ফটো উপলব্ধ



91 নাম : বিমলা পাল স্বামীৰ নাম : মেদলা পাল ঘৰ নং : ২৩৬ বয়স : 61 লিঙ্গ : মহিলা	JBM3135340 ফটো উপলব্ধ	92 নাম : ৰিপন পাল পিতাৰ নাম : মদলা পাল ঘৰ নং : ২৩৬ বয়স : 38 লিঙ্গ : পুৰুষ	JBM3135351 ফটো উপলব্ধ	93 নাম : গোপা পাল পিতাৰ নাম : মেদলা পাল ঘৰ নং : 236 বয়স : 34 লিঙ্গ : মহিলা	JBM0076398 ফটো উপলব্ধ
S 94 নাম : প্ৰিয়াঙ্কা পাল স্বামীৰ নাম : বিপন পাল ঘৰ নং : ২৩৬ বয়স : 25 লিঙ্গ : মহিলা	JBM1167493 ফটো উপলব্ধ	95 নাম : মোঃ নাসিৰ উদ্দিন পিতাৰ নাম : মানিক উদ্দিন ঘৰ নং : ২৩৭ বয়স : 28 লিঙ্গ : পুৰুষ	JBM0551903 ফটো উপলব্ধ	96 নাম : অঞ্জু বালা পাল স্বামীৰ নাম : শৰত পাল ঘৰ নং : ২৩৮ বয়স : 69 লিঙ্গ : মহিলা	JBM3135373 ফটো উপলব্ধ
97 নাম : ৰফিকুল ইছলাম সৰকাৰ পিতাৰ নাম : সমসৈৰ আলী সৰকাৰ ঘৰ নং : ২৩৯ বয়স : 66 লিঙ্গ : পুৰুষ	JBM3135384 ফটো উপলব্ধ	98 নাম : নুৰ চম্পা চুলতানা স্বামীৰ নাম : ৰফিকুল ইছলাম সৰকাৰ ঘৰ নং : ২৩৯ বয়স : 48 লিঙ্গ : মহিলা	JBM3135395 ফটো উপলব্ধ	99 নাম : বুকসানা পাৰবিন পিতাৰ নাম : ৰফিকুল ইছলাম সৰকাৰ ঘৰ নং : 239 বয়স : 20 লিঙ্গ : মহিলা	EIJ0059832 ফটো উপলব্ধ
100 নাম : কেজা বুদ্ধিন পিতাৰ নাম : ইলেম উদ্দিন ঘৰ নং : ২৪০ বয়স : 54 লিঙ্গ : পুৰুষ	JBM3135408 ফটো উপলব্ধ	101 নাম : গোলাপজান বিবি স্বামীৰ নাম : কেজা বুদ্ধিন ঘৰ নং : ২৪০ বয়স : 47 লিঙ্গ : মহিলা	JBM3135419 ফটো উপলব্ধ	S 102 নাম : অনিসা বেগম স্বামীৰ নাম : পোনে ৰহমান ঘৰ নং : ২৪০ বয়স : 27 লিঙ্গ : মহিলা	JBM0540286 ফটো উপলব্ধ
103 নাম : গোলবাহাৰ সেখ পিতাৰ নাম : কেজা বি উদ্দিন ঘৰ নং : ২৪০ বয়স : 26 লিঙ্গ : পুৰুষ	JBM0539635 ফটো উপলব্ধ	104 নাম : ৰাশিদুল ইছলাম পিতাৰ নাম : কেজা বুদ্ধিন ঘৰ নং : ২৪০ বয়স : 25 লিঙ্গ : পুৰুষ	JBM2442093 ফটো উপলব্ধ	105 নাম : মোঃ ইছৰাফুল ইছলাম পিতাৰ নাম : কেজা বুদ্ধিন ঘৰ নং : ২৪০ বয়স : 23 লিঙ্গ : পুৰুষ	JBM1211499 ফটো উপলব্ধ
106 নাম : ৰজিনা বেগম স্বামীৰ নাম : গোলবাহাৰ সেখ ঘৰ নং : ২৪০ বয়স : 23 লিঙ্গ : মহিলা	JBM1303965 ফটো উপলব্ধ	107 নাম : মনিৰ উদ্দিন সৰকাৰ পিতাৰ নাম : আক্কেল আলী সৰকাৰ ঘৰ নং : ২৪১ বয়স : 66 লিঙ্গ : পুৰুষ	JBM3135420 ফটো উপলব্ধ	108 নাম : আয়বান বেগম স্বামীৰ নাম : মনিৰ উদ্দিন সৰকাৰ ঘৰ নং : ২৪১ বয়স : 49 লিঙ্গ : মহিলা	JBM3135431 ফটো উপলব্ধ
109 নাম : জেছমিনা খাতুন স্বামীৰ নাম : আৰিফুল ইছলাম ঘৰ নং : ২৪১ বয়স : 36 লিঙ্গ : মহিলা	GNK1153657 ফটো উপলব্ধ	110 নাম : মার্জমা খাতুন পিতাৰ নাম : মনিৰ উদ্দিন সৰকাৰ ঘৰ নং : ২৪১ বয়স : 32 লিঙ্গ : মহিলা	JBM0592683 ফটো উপলব্ধ	111 নাম : আৰিফুল ইছলাম পিতাৰ নাম : মনিৰ উদ্দিন সৰকাৰ ঘৰ নং : ২৪১ বয়স : 32 লিঙ্গ : পুৰুষ	JBM3135442 ফটো উপলব্ধ
112 নাম : মিনাৰা খাতুন পিতাৰ নাম : মনিৰ উদ্দিন সৰকাৰ ঘৰ নং : ২৪১ বয়স : 29 লিঙ্গ : মহিলা	JBM0195230 ফটো উপলব্ধ	113 নাম : ছফি আলম সৰকাৰ পিতাৰ নাম : মনিৰ উদ্দিন সৰকাৰ ঘৰ নং : ২৪১ বয়স : 28 লিঙ্গ : পুৰুষ	JBM0194944 ফটো উপলব্ধ	# 114 নাম : ৰজিয়া পাৰবিন পিতাৰ নাম : ৰফিকুল ইছলাম ঘৰ নং : 247 বয়স : 27 লিঙ্গ : মহিলা	JBM0540757 ফটো উপলব্ধ
# 115 নাম : লাইলী বেগম স্বামীৰ নাম : লেলিন সৰকাৰ ঘৰ নং : 247 বয়স : 26 লিঙ্গ : মহিলা	JBM0540856 ফটো উপলব্ধ	116 নাম : মৰমী খাতুন পিতাৰ নাম : মনিৰ উদ্দিন সৰকাৰ ঘৰ নং : 241 বয়স : 22 লিঙ্গ : মহিলা	JBM1394212 ফটো উপলব্ধ	117 নাম : ময়নাল হক পিতাৰ নাম : ওচমান সেখ ঘৰ নং : ২৪২ বয়স : 65 লিঙ্গ : পুৰুষ	JBM3135453 ফটো উপলব্ধ
118 নাম : আমেনা বিবি স্বামীৰ নাম : ময়নাল হক ঘৰ নং : ২৪২ বয়স : 57 লিঙ্গ : মহিলা	JBM3135464 ফটো উপলব্ধ	119 নাম : আনোয়াৰ হোছেন পিতাৰ নাম : ময়নাল হক ঘৰ নং : ২৪৩ বয়স : 43 লিঙ্গ : পুৰুষ	JBM3135475 ফটো উপলব্ধ	120 নাম : ছালেকা খাতুন স্বামীৰ নাম : আনোয়াৰ হোছেন ঘৰ নং : ২৪৩ বয়স : 39 লিঙ্গ : মহিলা	JBM3135497 ফটো উপলব্ধ



121	JBM3135500	নাম : সাহানাজ পাৰভিন স্বামীৰ নাম : ছানোয়াৰ হোছেন ঘৰ নং : 243 ক বয়স : 33 লিঙ্গ : মহিলা	ফটো উপলব্ধ	122	JBM3135511	নাম : দিলবৰ সেখ পিতাৰ নাম : আয়নাৰ হক ঘৰ নং : 288 বয়স : 56 লিঙ্গ : পুৰুষ	ফটো উপলব্ধ	123	JBM3135522	নাম : বকফুল বিবি স্বামীৰ নাম : দিলবৰ সেখ ঘৰ নং : 288 বয়স : 41 লিঙ্গ : মহিলা	ফটো উপলব্ধ
124	JBM1271725	নাম : আব বক্কৰ পিতাৰ নাম : দিলবৰ সেখ ঘৰ নং : 288 বয়স : 23 লিঙ্গ : পুৰুষ	ফটো উপলব্ধ	125	JBM3135533	নাম : মোস্তাফিজুৰ ৰহমান শাহ পিতাৰ নাম : আব্দুল জোকাৰ শাহ ঘৰ নং : 285 বয়স : 58 লিঙ্গ : পুৰুষ	ফটো উপলব্ধ	126	JBM3135544	নাম : মৰিয়ম বেগম স্বামীৰ নাম : মোস্তাফিজুৰ ৰহমান শাহ ঘৰ নং : 285 বয়স : 46 লিঙ্গ : মহিলা	ফটো উপলব্ধ
127	JBM3140203	নাম : বাছিৰণ নেছা স্বামীৰ নাম : আনাৰুল ইছলাম ঘৰ নং : 285 বয়স : 39 লিঙ্গ : মহিলা	ফটো উপলব্ধ	128	EIJ0176701	নাম : মেহজেবিন শাহ পিতাৰ নাম : মোস্তাফিজুৰ ৰহমান শাহ ঘৰ নং : 245 বয়স : 19 লিঙ্গ : মহিলা	ফটো উপলব্ধ	129	JBM3135555	নাম : গোলোবান বেওয়া স্বামীৰ নাম : আক্কেল সৰকাৰ ঘৰ নং : 286 বয়স : 89 লিঙ্গ : মহিলা	ফটো উপলব্ধ
130	JBM3135577	নাম : আনাৰুল ইছলাম পিতাৰ নাম : আক্কেল সৰকাৰ ঘৰ নং : 286 বয়স : 45 লিঙ্গ : পুৰুষ	ফটো উপলব্ধ	131	JBM3135566	নাম : ইনামুল হক পিতাৰ নাম : আক্কেল সৰকাৰ ঘৰ নং : 286 বয়স : 37 লিঙ্গ : পুৰুষ	ফটো উপলব্ধ	132	JBM0195263	নাম : হাছিনা খাতুন স্বামীৰ নাম : ইনামুল হক ঘৰ নং : 286 বয়স : 28 লিঙ্গ : মহিলা	ফটো উপলব্ধ
133	JBM3135588	নাম : ৰফিকুল ইছলাম পিতাৰ নাম : আক্কেল সৰকাৰ ঘৰ নং : 289 বয়স : 54 লিঙ্গ : পুৰুষ	ফটো উপলব্ধ	134	JBM3135599	নাম : হেলেনা বিবি স্বামীৰ নাম : ৰফিকুল ইছলাম ঘৰ নং : 289 বয়স : 47 লিঙ্গ : মহিলা	ফটো উপলব্ধ	# 135	JBM0081885	নাম : লেলিন সৰকাৰ পিতাৰ নাম : ৰফিকুল ইছলাম ঘৰ নং : 247 বয়স : 30 লিঙ্গ : পুৰুষ	ফটো উপলব্ধ
136	JBM2476141	নাম : মোঃ ইব্রাহিম আলী পিতাৰ নাম : ৰফিকুল ইছলাম ঘৰ নং : 289 বয়স : 24 লিঙ্গ : পুৰুষ	ফটো উপলব্ধ	137	EIJ0104976	নাম : মিতানুৰ বেগম স্বামীৰ নাম : মোঃ ইব্রাহিম আলী ঘৰ নং : 247 বয়স : 20 লিঙ্গ : মহিলা	ফটো উপলব্ধ	138	JBM3135602	নাম : আংগুৰ সৰকাৰ পিতাৰ নাম : আক্কেল আলী সৰকাৰ ঘৰ নং : 288 বয়স : 49 লিঙ্গ : পুৰুষ	ফটো উপলব্ধ
139	JBM3135613	নাম : নিলিমা খাতুন স্বামীৰ নাম : আংগুৰ সৰকাৰ ঘৰ নং : 288 বয়স : 45 লিঙ্গ : মহিলা	ফটো উপলব্ধ	140	JBM3135624	নাম : মিনেৰ উদ্দিন পিতাৰ নাম : আফতাব উদ্দিন সেখ ঘৰ নং : 289 বয়স : 51 লিঙ্গ : পুৰুষ	ফটো উপলব্ধ	141	JBM3135635	নাম : জাহমিনা বিবি স্বামীৰ নাম : মিনেৰ উদ্দিন ঘৰ নং : 289 বয়স : 44 লিঙ্গ : মহিলা	ফটো উপলব্ধ
142	JBM0194761	নাম : আক্ৰামুল হক পিতাৰ নাম : মিনেৰ উদ্দিন ঘৰ নং : 289 বয়স : 28 লিঙ্গ : পুৰুষ	ফটো উপলব্ধ	143	JBM0540468	নাম : বিনা খাতুন পিতাৰ নাম : মিনেৰ উদ্দিন ঘৰ নং : 289 বয়স : 26 লিঙ্গ : মহিলা	ফটো উপলব্ধ	# 144	JBM2480713	নাম : আখেৰেজ জামান পিতাৰ নাম : মিনেৰ উদ্দিন ঘৰ নং : 249 খ বয়স : 25 লিঙ্গ : পুৰুষ	ফটো উপলব্ধ
145	EIJ0045195	নাম : ৰাখিবুল সেখ পিতাৰ নাম : মিনাৰ উদ্দিন ঘৰ নং : 249 বয়স : 20 লিঙ্গ : পুৰুষ	ফটো উপলব্ধ	# 146	EIJ0158899	নাম : মাসুদা বেগম স্বামীৰ নাম : আখেৰেজ জামান ঘৰ নং : 249 খ বয়স : 19 লিঙ্গ : মহিলা	ফটো উপলব্ধ	# 147	JBM3135657	নাম : দিল মহাম্মদ পিতাৰ নাম : আফতাব ঘৰ নং : 250 বয়স : 55 লিঙ্গ : পুৰুষ	ফটো উপলব্ধ
# 148	JBM3135668	নাম : নুন নেছাৰ বিবি স্বামীৰ নাম : দিল মহাম্মদ ঘৰ নং : 250 বয়স : 48 লিঙ্গ : মহিলা	ফটো উপলব্ধ	# 149	JBM0280628	নাম : আৰমিনা খাতুন পিতাৰ নাম : দিল মহাম্মদ ঘৰ নং : 250 বয়স : 28 লিঙ্গ : মহিলা	ফটো উপলব্ধ	# 150	JBM0342170	নাম : মোঃ ৰিয়াজুল ইছলাম পিতাৰ নাম : দিল মহাম্মদ ঘৰ নং : 250 বয়স : 27 লিঙ্গ : পুৰুষ	ফটো উপলব্ধ



151 নাম : আৰিফা খাতুন পিতাৰ নাম: দিল মহাম্মদ ঘৰ নং : 250 বয়স : 21 লিঙ্গ : মহিলা	EIJ0025312 ফটো উপলব্ধ	152 নাম : জাকিৰুল ইছলাম পিতাৰ নাম: মতিয়ৰ বহমান সেখ ঘৰ নং : 251 বয়স : 48 লিঙ্গ : পুৰুষ	JBM3135679 ফটো উপলব্ধ	153 নাম : মজিদে বান স্বামীৰ নাম: জাকিৰুল ইছলাম ঘৰ নং : 251 বয়স : 41 লিঙ্গ : মহিলা	JBM3135680 ফটো উপলব্ধ
154 নাম : মোঃ আৰফিন সেখ পিতাৰ নাম: জাকিৰুল ইছলাম ঘৰ নং : 252 বয়স : 22 লিঙ্গ : পুৰুষ	JBM1417062 ফটো উপলব্ধ	155 নাম : মনি সেখ পিতাৰ নাম: মতিয়ৰ বহমান ঘৰ নং : 252 বয়স : 44 লিঙ্গ : পুৰুষ	JBM3135691 ফটো উপলব্ধ	156 নাম : শেফালী বেগম স্বামীৰ নাম: মনি সেখ ঘৰ নং : 252 বয়স : 41 লিঙ্গ : মহিলা	JBM3135704 ফটো উপলব্ধ
157 নাম : মোঃ ছেলিম সেখ পিতাৰ নাম: মনি সেখ ঘৰ নং : 252 বয়স : 24 লিঙ্গ : পুৰুষ	EIJ0114132 ফটো উপলব্ধ	158 নাম : কবিৰন বিবি স্বামীৰ নাম: মতিয়ৰ বহমান সেখ ঘৰ নং : 253 বয়স : 75 লিঙ্গ : মহিলা	JBM3135726 ফটো উপলব্ধ	159 নাম : খাদেম আলী পিতাৰ নাম: জামাল সেখ ঘৰ নং : 258 বয়স : 69 লিঙ্গ : পুৰুষ	JBM3135737 ফটো উপলব্ধ
D 160 নাম : মোছলেমা বেগম স্বামীৰ নাম: খাদেম আলী ঘৰ নং : 258 বয়স : 59 লিঙ্গ : মহিলা	JBM3135748 ফটো উপলব্ধ	161 নাম : মোঃ নাশিৰ উদ্দিন আহমেদ পিতাৰ নাম: খাদেম আলী ঘৰ নং : 258 বয়স : 33 লিঙ্গ : পুৰুষ	JBM3135759 ফটো উপলব্ধ	162 নাম : বৰ্জিনা খাতুন পিতাৰ নাম: খাদেম আলী ঘৰ নং : 254 বয়স : 31 লিঙ্গ : মহিলা	JBM0084897 ফটো উপলব্ধ
163 নাম : নাছিমা খাতুন পিতাৰ নাম: খাদেম আলী ঘৰ নং : 258 বয়স : 25 লিঙ্গ : মহিলা	JBM0547513 ফটো উপলব্ধ	164 নাম : খালেদা জিয়া পিতাৰ নাম: খাদেম আলী ঘৰ নং : 258 বয়স : 24 লিঙ্গ : মহিলা	JBM2499713 ফটো উপলব্ধ	165 নাম : লুতফৰ বহমান পিতাৰ নাম: কলম উদ্দিন ঘৰ নং : 255 বয়স : 62 লিঙ্গ : পুৰুষ	JBM3140054 ফটো উপলব্ধ
166 নাম : কদবান বিবি স্বামীৰ নাম: লুতফৰ বহমান ঘৰ নং : 255 বয়স : 50 লিঙ্গ : মহিলা	JBM3140065 ফটো উপলব্ধ	167 নাম : মজিবৰ বহমান পিতাৰ নাম: নাবুল্ল্যা সেখ ঘৰ নং : 256 বয়স : 82 লিঙ্গ : পুৰুষ	JBM3135782 ফটো উপলব্ধ	168 নাম : কহিনৰ বিবি স্বামীৰ নাম: মজিবৰ বহমান ঘৰ নং : 256 বয়স : 72 লিঙ্গ : মহিলা	JBM3135793 ফটো উপলব্ধ
169 নাম : পিংকু সেখ পিতাৰ নাম: ছৈয়দ জামাল সেখ ঘৰ নং : 256 বয়স : 23 লিঙ্গ : পুৰুষ	EIJ0089037 ফটো উপলব্ধ	170 নাম : খালেদুল ইছলাম পিতাৰ নাম: মজিবৰ বহমান ঘৰ নং : 259 বয়স : 49 লিঙ্গ : পুৰুষ	JBM3135806 ফটো উপলব্ধ	171 নাম : ছৈয়দা বেগম স্বামীৰ নাম: খালেদুল ইছলাম ঘৰ নং : 259 বয়স : 41 লিঙ্গ : মহিলা	JBM3135817 ফটো উপলব্ধ
172 নাম : সপিকুল ইছলাম পিতাৰ নাম: খালেদুল ইছলাম ঘৰ নং : 259 বয়স : 27 লিঙ্গ : পুৰুষ	JBM0194340 ফটো উপলব্ধ	173 নাম : মোঃ সানয়াৰ আলী সেখ পিতাৰ নাম: খালেদুল ঘৰ নং : 257 বয়স : 22 লিঙ্গ : পুৰুষ	JBM1770940 ফটো উপলব্ধ	174 নাম : ছানোৱাৰ আলী পিতাৰ নাম: খালেদুল ইছলাম ঘৰ নং : 259 বয়স : 22 লিঙ্গ : পুৰুষ	JBM1392984 ফটো উপলব্ধ
175 নাম : তাজমিনা বেগম পিতাৰ নাম: ছানোৱাৰ আলী ঘৰ নং : 257 বয়স : 22 লিঙ্গ : মহিলা	JBM2311173 ফটো উপলব্ধ	176 নাম : শাৰমিনা খাতুন স্বামীৰ নাম: ছাপিকুল ইছলাম ঘৰ নং : 257 বয়স : 22 লিঙ্গ : মহিলা	EIJ0021279 ফটো উপলব্ধ	177 নাম : ছাইফুল ইছলাম পিতাৰ নাম: খালেদুল সেখ ঘৰ নং : 257 বয়স : 21 লিঙ্গ : পুৰুষ	EIJ0046805 ফটো উপলব্ধ
178 নাম : লুতফৰ বহমান পিতাৰ নাম: মজিবৰ বহমান ঘৰ নং : 258 বয়স : 47 লিঙ্গ : পুৰুষ	JBM3135828 ফটো উপলব্ধ	179 নাম : ছাদগা বান স্বামীৰ নাম: লুতফৰ বহমান ঘৰ নং : 258 বয়স : 41 লিঙ্গ : মহিলা	JBM3135839 ফটো উপলব্ধ	180 নাম : সাহাজাহান সেখ পিতাৰ নাম: লুতফৰ বহমান ঘৰ নং : 258 বয়স : 22 লিঙ্গ : পুৰুষ	JBM1443332 ফটো উপলব্ধ



181 নাম : ছামৰজামাল ইছলাম পিতাৰ নাম: লুতফৰ বহমান ঘৰ নং : 258 বয়স : 21 লিঙ্গ : পুৰুষ	EIJ0045252 ফটো উপলব্ধ	182 নাম : আনিচুৰ বহমান পিতাৰ নাম: মজিবৰ বহমান ঘৰ নং : 259 বয়স : 43 লিঙ্গ : পুৰুষ	JBM3135840 ফটো উপলব্ধ	183 নাম : আনজুমা বিবি স্বামীৰ নাম: আনিচুৰ বহমান ঘৰ নং : 259 বয়স : 34 লিঙ্গ : মহিলা	JBM3135851 ফটো উপলব্ধ
184 নাম : জিল্লু বহমান পিতাৰ নাম: মজিবৰ বহমান ঘৰ নং : 260 বয়স : 41 লিঙ্গ : পুৰুষ	JBM3135862 ফটো উপলব্ধ	# 185 নাম : আফৰুজা বেগম স্বামীৰ নাম: জিল্লু বহমান ঘৰ নং : 260 বয়স : 33 লিঙ্গ : মহিলা	JBM3140214 ফটো উপলব্ধ	186 নাম : সহিদে বান স্বামীৰ নাম: ছাকৌয়াত মণ্ডল ঘৰ নং : 261 বয়স : 54 লিঙ্গ : মহিলা	JBM3135884 ফটো উপলব্ধ
187 নাম : সাহিনুৰ ইছলাম পিতাৰ নাম: ছাকৌয়াত সেখ ঘৰ নং : 261 বয়স : 32 লিঙ্গ : মহিলা	JBM3135895 ফটো উপলব্ধ	188 নাম : শাৰিমিত্তা খাতুন স্বামীৰ নাম: সাহিনুৰ ইছলাম ঘৰ নং : 261 বয়স : 30 লিঙ্গ : মহিলা	JBM2201992 ফটো উপলব্ধ	189 নাম : সহিদুৰ বহমান পিতাৰ নাম: হাম্মাদ মণ্ডল ঘৰ নং : 262 বয়স : 51 লিঙ্গ : পুৰুষ	JBM3135908 ফটো উপলব্ধ
190 নাম : কাইছমতী বেগম স্বামীৰ নাম: সহিদুৰ বহমান ঘৰ নং : 262 বয়স : 47 লিঙ্গ : মহিলা	JBM3135919 ফটো উপলব্ধ	191 নাম : সৰিফা খাতুন পিতাৰ নাম: সহিদুৰ বহমান ঘৰ নং : 262 বয়স : 27 লিঙ্গ : মহিলা	JBM0194704 ফটো উপলব্ধ	192 নাম : মো ওৱালিউল মণ্ডল পিতাৰ নাম: সহিদুৰ ইছলাম মণ্ডল ঘৰ নং : 262 বয়স : 24 লিঙ্গ : পুৰুষ	JBM1271758 ফটো উপলব্ধ
193 নাম : হাশৰুদ্দিন মণ্ডল পিতাৰ নাম: হাম্মাদ মণ্ডল ঘৰ নং : 263 বয়স : 47 লিঙ্গ : পুৰুষ	JBM3135920 ফটো উপলব্ধ	194 নাম : সহিয়া খাতুন স্বামীৰ নাম: হাশৰুদ্দিন মণ্ডল ঘৰ নং : 263 বয়স : 45 লিঙ্গ : মহিলা	JBM3135931 ফটো উপলব্ধ	195 নাম : সাজু মন্ডল পিতাৰ নাম: হাশুৰ উদ্দীন মন্ডল ঘৰ নং : 263 বয়স : 22 লিঙ্গ : পুৰুষ	JBM1324425 ফটো উপলব্ধ
196 নাম : সফিকুল মণ্ডল পিতাৰ নাম: হাম্মাদ মণ্ডল ঘৰ নং : 268 বয়স : 45 লিঙ্গ : পুৰুষ	JBM3135942 ফটো উপলব্ধ	197 নাম : ছাবিনা ইয়াচমিন স্বামীৰ নাম: সফিকুল মণ্ডল ঘৰ নং : 268 বয়স : 39 লিঙ্গ : মহিলা	JBM3135953 ফটো উপলব্ধ	198 নাম : চুলতানা পাৰবিন পিতাৰ নাম: ছফিকুল মণ্ডল ঘৰ নং : 264 বয়স : 24 লিঙ্গ : মহিলা	EIJ0230334 ফটো উপলব্ধ
199 নাম : শিলা বেগম পিতাৰ নাম: ছফিকুল মণ্ডল ঘৰ নং : 264 বয়স : 21 লিঙ্গ : মহিলা	EIJ0230318 ফটো উপলব্ধ	200 নাম : ছামিৰন নেছা স্বামীৰ নাম: হাম্মাদ মণ্ডল ঘৰ নং : 265 বয়স : 54 লিঙ্গ : মহিলা	JBM3135975 ফটো উপলব্ধ	201 নাম : ৰফিকুল ইছলাম পিতাৰ নাম: হাম্মাদ মণ্ডল ঘৰ নং : 265 বয়স : 43 লিঙ্গ : পুৰুষ	JBM3135964 ফটো উপলব্ধ
202 নাম : আজিদা চুলতানা স্বামীৰ নাম: ৰফিকুল ইছলাম ঘৰ নং : 265 বয়স : 35 লিঙ্গ : মহিলা	JBM2202008 ফটো উপলব্ধ	203 নাম : ছানোয়াৰা বেগম স্বামীৰ নাম: আশ্ৰাফুল ইছলাম ঘৰ নং : 265 বয়স : 39 লিঙ্গ : মহিলা	JBM3135986 ফটো উপলব্ধ	204 নাম : মাছুদা বেগম বেগম স্বামীৰ নাম: আব্দুল বাতেন শেখ শেখ ঘৰ নং : 266 বয়স : 62 লিঙ্গ : মহিলা	JBM3136003 ফটো উপলব্ধ
205 নাম : মোঃ সাহিদুল ইছলাম পিতাৰ নাম: ওৱালিউল ইছলাম ঘৰ নং : 266 বয়স : 42 লিঙ্গ : পুৰুষ	JBM3136025 ফটো উপলব্ধ	206 নাম : ছামিউল ইছলাম সৰকাৰ পিতাৰ নাম: ওৱালিউল ইছলাম সৰকাৰ ঘৰ নং : 266 বয়স : 41 লিঙ্গ : পুৰুষ	JBM3136036 ফটো উপলব্ধ	207 নাম : আৰমিনা বেগম স্বামীৰ নাম: ছামিউল ইছলাম সৰকাৰ ঘৰ নং : 266 বয়স : 26 লিঙ্গ : মহিলা	JBM1170927 ফটো উপলব্ধ
# 208 নাম : আৰমিনা বেগম স্বামীৰ নাম: সাজিদুল আৰিফ হুছেইন ঘৰ নং : 269 বয়স : 33 লিঙ্গ : মহিলা	JBM2109333 ফটো উপলব্ধ	# 209 নাম : নাছনিৰ বান পিতাৰ নাম: মকবুল হুছেইন ঘৰ নং : 269 বয়স : 40 লিঙ্গ : মহিলা	JBM3136058 ফটো উপলব্ধ	210 নাম : সাজিদুল আৰিফ হুছেইন পিতাৰ নাম: মকবুল হুছেইন ঘৰ নং : 269 বয়স : 37 লিঙ্গ : পুৰুষ	JBM3136105 ফটো উপলব্ধ



211 নাম : সাহেবানী বেগম স্বামীৰ নাম: মোবাৰক হুছেইন ঘৰ নং : ১৬৮ বয়স : 65 লিঙ্গ : মহিলা	JBM3136127 ফটো উপলব্ধ	212 নাম : বহমান মোশাৰফ হুছেইন পিতাৰ নাম: মোবাৰক হুছেইন ঘৰ নং : ১৬৮ বয়স : 46 লিঙ্গ : পুৰুষ	JBM3136149 ফটো উপলব্ধ	213 নাম : মফিদৰ ইছলাম পিতাৰ নাম: মোবাৰক হুছেইন ঘৰ নং : ১৬৮ বয়স : 40 লিঙ্গ : পুৰুষ	JBM3136161 ফটো উপলব্ধ
214 নাম : ফাৰকা বেগম স্বামীৰ নাম: বহমান মোশাৰফ হুছেইন ঘৰ নং : 268 বয়স : 38 লিঙ্গ : মহিলা	KCJ0615005 ফটো উপলব্ধ	215 নাম : ইয়াছমিনাৰা বেগম পিতাৰ নাম: মোবাৰক হুছেইন ঘৰ নং : ১৬৮ বয়স : 37 লিঙ্গ : মহিলা	JBM3136183 ফটো উপলব্ধ	216 নাম : বিশ্বজিত চন্দ্ৰ পাল পিতাৰ নাম: খগেন চন্দ্ৰ পাল ঘৰ নং : ১৬৮ বয়স : 36 লিঙ্গ : পুৰুষ	JBM3140225 ফটো উপলব্ধ
217 নাম : শিপ্রা ৰাণী পাল স্বামীৰ নাম: বিশ্বজিৎ চন্দ্ৰ পাল ঘৰ নং : ১৬৮ বয়স : 34 লিঙ্গ : মহিলা	JBM0401729 ফটো উপলব্ধ	218 নাম : ইমদাদুল ইছলাম পিতাৰ নাম: মোবাৰক হুছেইন ঘৰ নং : ১৬৮ বয়স : 30 লিঙ্গ : পুৰুষ	JBM0194654 ফটো উপলব্ধ	S 219 নাম : বিজাবল হুকু পিতাৰ নাম: আইন উদ্দিন ঘৰ নং : 268 বয়স : 21 লিঙ্গ : পুৰুষ	JBM2289833 ফটো উপলব্ধ
220 নাম : সুশিলা চন্দ্ৰ দাস পিতাৰ নাম: গঙ্গা ৰাম দাস ঘৰ নং : ১৬৮ বয়স : 54 লিঙ্গ : পুৰুষ	JBM3136229 ফটো উপলব্ধ	S 221 নাম : বিন্দা বালু দাস স্বামীৰ নাম: সুশীল চন্দ্ৰ দাস ঘৰ নং : ১৬৮ বয়স : 46 লিঙ্গ : মহিলা	JBM3136218 ফটো উপলব্ধ	222 নাম : কৰুণা পাল পিতাৰ নাম: খগেন পাল ঘৰ নং : ১৬৮ বয়স : 41 লিঙ্গ : পুৰুষ	JBM3136207 ফটো উপলব্ধ
223 নাম : জগোবন্ধু পাল পিতাৰ নাম: খগেন পাল ঘৰ নং : ১৬৮ বয়স : 29 লিঙ্গ : পুৰুষ	JBM2202019 ফটো উপলব্ধ	224 নাম : আব্দুল বাতেন সেখ পিতাৰ নাম: ছাপিয়ৰ বহমান ঘৰ নং : ১৬৯ বয়স : 64 লিঙ্গ : পুৰুষ	JBM3136230 ফটো উপলব্ধ	225 নাম : ফাতেমা বিবি স্বামীৰ নাম: আব্দুল বাতেন সেখ ঘৰ নং : ১৬৯ বয়স : 56 লিঙ্গ : মহিলা	JBM3136241 ফটো উপলব্ধ
226 নাম : ছুইটি জাহান পিতাৰ নাম: আব্দুল বাতেন সেখ ঘৰ নং : 269 বয়স : 27 লিঙ্গ : মহিলা	JBM0325522 ফটো উপলব্ধ	227 নাম : ফাৰুক আহমেদ পিতাৰ নাম: আব্দুল বাতেন সেখ ঘৰ নং : ১৬৯ বয়স : 23 লিঙ্গ : পুৰুষ	JBM1704337 ফটো উপলব্ধ	228 নাম : ছালেকা বেগম স্বামীৰ নাম: নতুব আলী ভূঞা ঘৰ নং : 269 ক বয়স : 43 লিঙ্গ : মহিলা	JBM3136252 ফটো উপলব্ধ
229 নাম : নতুব আলী ভূঞা পিতাৰ নাম: চান্দ আলী ভূঞা ঘৰ নং : ১৬৯ বয়স : 53 লিঙ্গ : পুৰুষ	JBM3136263 ফটো উপলব্ধ	230 নাম : জহুৰা বিবি স্বামীৰ নাম: আমজাদ আলী ঘৰ নং : ১৭০ বয়স : 58 লিঙ্গ : মহিলা	JBM3136296 ফটো উপলব্ধ	231 নাম : জ. হিৰুল ইছলাম পিতাৰ নাম: আমজাদ আলী ঘৰ নং : ১৭০ ক বয়স : 47 লিঙ্গ : পুৰুষ	JBM3136274 ফটো উপলব্ধ
232 নাম : মহেলা বিবি স্বামীৰ নাম: জ. হিৰুল ইছলাম ঘৰ নং : ১৭০ ক বয়স : 38 লিঙ্গ : মহিলা	JBM3136309 ফটো উপলব্ধ	233 নাম : জেছমিনা বেগম পিতাৰ নাম: জহিৰুল ইছলাম ঘৰ নং : 270 ক বয়স : 20 লিঙ্গ : মহিলা	EIJ0211235 ফটো উপলব্ধ	234 নাম : আলমগিৰ ইছলাম পিতাৰ নাম: আমজাদ আলী ঘৰ নং : 270 খ বয়স : 44 লিঙ্গ : পুৰুষ	JBM3136285 ফটো উপলব্ধ
235 নাম : ৰাজিনা খাতুন স্বামীৰ নাম: আলমগিৰ ইছলাম ঘৰ নং : 270 খ বয়স : 31 লিঙ্গ : মহিলা	JBM3136310 ফটো উপলব্ধ	236 নাম : ফৰিদা বিবি স্বামীৰ নাম: আমজাদ আলী ঘৰ নং : ১৭১ বয়স : 54 লিঙ্গ : মহিলা	JBM3136321 ফটো উপলব্ধ	# 237 নাম : ছাইদুল ইছলাম পিতাৰ নাম: আমজাদ আলী ঘৰ নং : 199 বয়স : 28 লিঙ্গ : পুৰুষ	JBM0286666 ফটো উপলব্ধ
238 নাম : ৰফিকুল ইছলাম পিতাৰ নাম: আমজাদ আলী ঘৰ নং : ১৭১ বয়স : 26 লিঙ্গ : পুৰুষ	JBM0401612 ফটো উপলব্ধ	# 239 নাম : হোছনাৰা খাতুন স্বামীৰ নাম: ছাইদুল ইছলাম ঘৰ নং : 199 বয়স : 25 লিঙ্গ : মহিলা	JBM1344910 ফটো উপলব্ধ	240 নাম : আৰজিনা বেগম স্বামীৰ নাম: ৰফিকুল ইছলাম ঘৰ নং : ১৭১ বয়স : 24 লিঙ্গ : মহিলা	JBM1754308 ফটো উপলব্ধ



241 নাম : মেৰিনা বিবি স্বামীৰ নাম: আমজাত আলী ভূঞা ঘৰ নং : ২৭২ বয়স : 46 লিঙ্গ : মহিলা	JBM3140247 ফটো উপলব্ধ	# 242 নাম : বাজিব হোচেইন পিতাৰ নাম: আমজাত আলী ঘৰ নং : 336 বয়স : 27 লিঙ্গ : পুৰুষ	JBM0194423 ফটো উপলব্ধ	# 243 নাম : নাৰগিছ বহমান স্বামীৰ নাম: বাজিব হোচেইন ঘৰ নং : 336 বয়স : 25 লিঙ্গ : মহিলা	JBM2479855 ফটো উপলব্ধ
244 নাম : মোঃ বাশেল সেখ পিতাৰ নাম: আমজাদ আলী ঘৰ নং : ২৭২ বয়স : 23 লিঙ্গ : পুৰুষ	JBM1433226 ফটো উপলব্ধ	245 নাম : আবু শৰিফ পিতাৰ নাম: আমজাত আলী ঘৰ নং : ২৭২ক বয়স : 34 লিঙ্গ : পুৰুষ	JBM0194845 ফটো উপলব্ধ	246 নাম : ছপিয়া চুলতানা স্বামীৰ নাম: আবু শৰিফ ঘৰ নং : ২৭২ক বয়স : 28 লিঙ্গ : মহিলা	JBM0093278 ফটো উপলব্ধ
247 নাম : সহিদুৰ ইছলাম পিতাৰ নাম: মফিয়ল হক ঘৰ নং : ২৭৩ বয়স : 57 লিঙ্গ : পুৰুষ	JBM3136365 ফটো উপলব্ধ	248 নাম : শেলী বেগম স্বামীৰ নাম: সহিদুৰ ইছলাম ঘৰ নং : ২৭৩ বয়স : 42 লিঙ্গ : মহিলা	JBM3136398 ফটো উপলব্ধ	249 নাম : মোস্তাফিজুৰ বহমান পিতাৰ নাম: ছলৈমান সেখ ঘৰ নং : ২৭৩ বয়স : 23 লিঙ্গ : পুৰুষ	JBM2489649 ফটো উপলব্ধ
250 নাম : শামিম আকতাৰ পিতাৰ নাম: সহিদুৰ ইছলাম ঘৰ নং : ২৭৩ বয়স : 22 লিঙ্গ : পুৰুষ	JBM1774512 ফটো উপলব্ধ	251 নাম : মৰিয়ম বেগম পিতাৰ নাম: জানিফ আলী ঘৰ নং : 273 বয়স : 20 লিঙ্গ : মহিলা	EIJ0015974 ফটো উপলব্ধ	252 নাম : সবনম ছালিহা পিতাৰ নাম: সহিদুৰ ইছলাম ঘৰ নং : 273 বয়স : 20 লিঙ্গ : মহিলা	EIJ0227868 ফটো উপলব্ধ
253 নাম : ছলৈমান সেখ পিতাৰ নাম: মফিয়ল হক ঘৰ নং : ২৭৩খ বয়স : 50 লিঙ্গ : পুৰুষ	JBM3136376 ফটো উপলব্ধ	254 নাম : ময়না খাতুন স্বামীৰ নাম: ছলৈমান সেখ ঘৰ নং : ২৭৩খ বয়স : 42 লিঙ্গ : মহিলা	JBM3136401 ফটো উপলব্ধ	255 নাম : আয়শা খাতুন স্বামীৰ নাম: জানিফ আলী ঘৰ নং : ২৭৩ক বয়স : 47 লিঙ্গ : মহিলা	JBM3140123 ফটো উপলব্ধ
256 নাম : ছালেহা বিবি স্বামীৰ নাম: হাসান আলী ঘৰ নং : ২৭৪ বয়স : 79 লিঙ্গ : মহিলা	JBM3136412 ফটো উপলব্ধ	257 নাম : আব্দুল ছালাম সেথ পিতাৰ নাম: হাসান আলী ঘৰ নং : ২৭৫ বয়স : 49 লিঙ্গ : পুৰুষ	JBM3136423 ফটো উপলব্ধ	258 নাম : বশিদা বিবি স্বামীৰ নাম: আব্দুল সালাম সেখ ঘৰ নং : ২৭৫ বয়স : 41 লিঙ্গ : মহিলা	JBM3136434 ফটো উপলব্ধ
259 নাম : বাকিবুল ইছলাম পিতাৰ নাম: আঃ ছালাম সেখ ঘৰ নং : ২৭৫ বয়স : 28 লিঙ্গ : পুৰুষ	JBM0599332 ফটো উপলব্ধ	260 নাম : বিউটি খাতুন স্বামীৰ নাম: মোল্লাফ হুছেইন ঘৰ নং : 275 বয়স : 23 লিঙ্গ : মহিলা	JBM2348381 ফটো উপলব্ধ	261 নাম : মোল্লাফ হুছেইন পিতাৰ নাম: আব্দুল ছালাম সেখ ঘৰ নং : ২৭৫ বয়স : 22 লিঙ্গ : পুৰুষ	JBM1346709 ফটো উপলব্ধ
262 নাম : সহিদুৰ বহমান পিতাৰ নাম: মজিবৰ বহমান ঘৰ নং : ২৭৬ বয়স : 53 লিঙ্গ : পুৰুষ	JBM3136445 ফটো উপলব্ধ	263 নাম : জমিলা বিবি স্বামীৰ নাম: সহিদুৰ বহমান ঘৰ নং : ২৭৬ বয়স : 44 লিঙ্গ : মহিলা	JBM3136456 ফটো উপলব্ধ	#2 264 নাম : জাকিব হোছেইন পিতাৰ নাম: সহিদুৰ বহমান ঘৰ নং : 296 বয়স : 26 লিঙ্গ : পুৰুষ	JBM0641357 ফটো উপলব্ধ
# 265 নাম : বয়েল সেখ পিতাৰ নাম: সহিদুৰ বহমান ঘৰ নং : 297 বয়স : 21 লিঙ্গ : পুৰুষ	EIJ0012062 ফটো উপলব্ধ	266 নাম : নুৰুল ইছলাম পিতাৰ নাম: মজিবৰ বহমান ঘৰ নং : ২৭৭ বয়স : 66 লিঙ্গ : পুৰুষ	JBM3136467 ফটো উপলব্ধ	267 নাম : হাসিনা বিবি স্বামীৰ নাম: নুৰুল ইছলাম ঘৰ নং : ২৭৭ বয়স : 52 লিঙ্গ : মহিলা	JBM3136478 ফটো উপলব্ধ
268 নাম : হাফিজুৰ বহমান পিতাৰ নাম: নুৰুল ইছলাম ঘৰ নং : ২৭৭ ক বয়স : 31 লিঙ্গ : পুৰুষ	JBM3140258 ফটো উপলব্ধ	269 নাম : আকিমা খাতুন স্বামীৰ নাম: হাফিজুৰ বহমান ঘৰ নং : ২৭৭ ক বয়স : 29 লিঙ্গ : মহিলা	JBM0343632 ফটো উপলব্ধ	270 নাম : জাবেদুৰ বহমান পিতাৰ নাম: নুৰুল ইছলাম ঘৰ নং : 277খ বয়স : 30 লিঙ্গ : পুৰুষ	JBM0194860 ফটো উপলব্ধ



271	JBM0391938	ফটো উপলব্ধ	# 272	JBM1236937	ফটো উপলব্ধ	#2 273	JBM0288456	ফটো উপলব্ধ
নাম : লাকি আহুজ সৰকাৰ স্বামীৰ নাম: জাবৈদুৰ ৰহমান ঘৰ নং : 277 খ বয়স : 26 লিঙ্গ : মহিলা			নাম : আব মোতালেব পিতাৰ নাম: আবুল হুচেইন ঘৰ নং : 29৮ বয়স : 48 লিঙ্গ : পুৰুষ			নাম : ছিলিমা বেগম স্বামীৰ নাম: আব মোতালেব ঘৰ নং : 29৮ বয়স : 28 লিঙ্গ : মহিলা		
274	JBM3136490	ফটো উপলব্ধ	275	JBM3136503	ফটো উপলব্ধ	276	JBM0592105	ফটো উপলব্ধ
নাম : আমিৰ হোসেন পিতাৰ নাম: শহৰ উল্ল্যা আকন্দ ঘৰ নং : 29৯ বয়স : 55 লিঙ্গ : পুৰুষ			নাম : বানেছা বিবি স্বামীৰ নাম: আমিৰ হোসেন ঘৰ নং : 29৯ বয়স : 44 লিঙ্গ : মহিলা			নাম : মোঃ বাশিদুৰ ইছলাম পিতাৰ নাম: আমিৰ হোসেন ঘৰ নং : 29৯ বয়স : 25 লিঙ্গ : পুৰুষ		
277	EIJ0059162	ফটো উপলব্ধ	278	EIJ0180042	ফটো উপলব্ধ	279	JBM3136525	ফটো উপলব্ধ
নাম : মোঃ আশিদুৰ ইছলাম পিতাৰ নাম: আমিৰ হোসেন ঘৰ নং : 279 বয়স : 20 লিঙ্গ : পুৰুষ			নাম : ছাপিনা খাতুন স্বামীৰ নাম: মোঃ বাশিদুৰ ইছলাম ঘৰ নং : 279 বয়স : 20 লিঙ্গ : মহিলা			নাম : আমিলে বেওয়া স্বামীৰ নাম: শহৰ উল্ল্যা আকন্দ ঘৰ নং : 2৮0 বয়স : 74 লিঙ্গ : মহিলা		
280	JBM3136354	ফটো উপলব্ধ	281	JBM0093286	ফটো উপলব্ধ	282	JBM3136536	ফটো উপলব্ধ
নাম : সাহিনুৰ ইছলাম পিতাৰ নাম: আমজাদ আলী ঘৰ নং : 2৮1 বয়স : 35 লিঙ্গ : পুৰুষ			নাম : মাহমুদা খাতুন স্বামীৰ নাম: মো সাহিনুৰ ইছলাম ঘৰ নং : 2৮1 বয়স : 31 লিঙ্গ : মহিলা			নাম : মজিবৰ ৰহমান পিতাৰ নাম: হাসেম আলী ঘৰ নং : 2৮2 বয়স : 59 লিঙ্গ : পুৰুষ		
283	JBM3136547	ফটো উপলব্ধ	284	JBM0194985	ফটো উপলব্ধ	# 285	JBM3140269	ফটো উপলব্ধ
নাম : মোকলেছা বিবি স্বামীৰ নাম: মজিবৰ ৰহমান ঘৰ নং : 2৮2 বয়স : 54 লিঙ্গ : মহিলা			নাম : বেবি ছুলতানা স্বামীৰ নাম: মনোৱাৰ হুচেইন ঘৰ নং : 282ক বয়স : 31 লিঙ্গ : মহিলা			নাম : মনোৱাৰ হুচেইন পিতাৰ নাম: মজিবৰ ৰহমান ঘৰ নং : 2৮2ক বয়স : 35 লিঙ্গ : পুৰুষ		
# 286	JBM1806435	ফটো উপলব্ধ	287	JBM3136569	ফটো উপলব্ধ	288	JBM3136570	ফটো উপলব্ধ
নাম : আনোৱাৰা বেগম পিতাৰ নাম: মজিবৰ ৰহমান ঘৰ নং : 2৮2 খ বয়স : 36 লিঙ্গ : মহিলা			নাম : ছব্বা বিবি স্বামীৰ নাম: আব্দুল বাতেন সেখ ঘৰ নং : 2৮3 বয়স : 66 লিঙ্গ : মহিলা			নাম : মকিনুৰ ৰহমান পিতাৰ নাম: আব্দুল বাতেন সেখ ঘৰ নং : 2৮3 বয়স : 40 লিঙ্গ : পুৰুষ		
289	JBM0097147	ফটো উপলব্ধ	290	JBM0194514	ফটো উপলব্ধ	291	JBM0401638	ফটো উপলব্ধ
নাম : সপ্ৰীয়া বেগম স্বামীৰ নাম: মকিনুৰ ৰহমান ঘৰ নং : 283 বয়স : 33 লিঙ্গ : মহিলা			নাম : জাকাৰিয়া সেখ পিতাৰ নাম: আমজাত আলী ঘৰ নং : 2৮8 বয়স : 28 লিঙ্গ : পুৰুষ			নাম : ছামচুন নেহাৰ স্বামীৰ নাম: জাকাৰিয়া সেখ ঘৰ নং : 2৮8 বয়স : 27 লিঙ্গ : মহিলা		
# 292	JBM1185339	ফটো উপলব্ধ	293	JBM3136605	ফটো উপলব্ধ	294	JBM3136616	ফটো উপলব্ধ
নাম : মোঃ নূৰ আহম্মেদ সৰকাৰ পিতাৰ নাম: আঙ্গুৰ সৰকাৰ ঘৰ নং : 248 বয়স : 24 লিঙ্গ : পুৰুষ			নাম : আঃ জলিল সেখ পিতাৰ নাম: উপে উল্ল্যা সেখ ঘৰ নং : 2৮৫ বয়স : 84 লিঙ্গ : পুৰুষ			নাম : ছাহেৰা বিবি স্বামীৰ নাম: আঃ জলিল সেখ ঘৰ নং : 2৮৫ বয়স : 64 লিঙ্গ : মহিলা		
295	JBM3136638	ফটো উপলব্ধ	296	JBM3136650	ফটো উপলব্ধ	297	JBM3136627	ফটো উপলব্ধ
নাম : ইছলাম সেখ পিতাৰ নাম: আব্দুল জলিল সেখ ঘৰ নং : 2৮৫ বয়স : 41 লিঙ্গ : পুৰুষ			নাম : গোলেসুতা বিবি স্বামীৰ নাম: ইছলাম সেখ ঘৰ নং : 2৮৫ বয়স : 37 লিঙ্গ : মহিলা			নাম : সাহাজামাল সেখ পিতাৰ নাম: আঃ জলিল সেখ ঘৰ নং : 285 ক বয়স : 44 লিঙ্গ : পুৰুষ		
298	JBM3136649	ফটো উপলব্ধ	299	JBM0599357	ফটো উপলব্ধ	300	JBM3136694	ফটো উপলব্ধ
নাম : তাজিনৰ বিবি স্বামীৰ নাম: সাহাজামাল সেখ ঘৰ নং : 285 ক বয়স : 41 লিঙ্গ : মহিলা			নাম : মিচঃ বিনা ইয়াছমিন স্বামীৰ নাম: সাহিনুৰ ভূঞা ঘৰ নং : 286 বয়স : 28 লিঙ্গ : মহিলা			নাম : আশিদা বিবি স্বামীৰ নাম: আঃ সাহিদ ঘৰ নং : 2৮৭ বয়স : 45 লিঙ্গ : মহিলা		



301 নাম : আঃ সাহিদ পিতাৰ নাম: আঃ জলিল ঘৰ নং : ২৮৭ বয়স : 42 লিঙ্গ : পুৰুষ	JBM3136683 ফটো উপলব্ধ	302 নাম : বাশিদুল ইছলাম পিতাৰ নাম: আব্দুল শাহিদ সেখ ঘৰ নং : 287 বয়স : 27 লিঙ্গ : পুৰুষ	EIJ0084806 ফটো উপলব্ধ	303 নাম : বাহুল সেখ পিতাৰ নাম: আব্দুল সাহিদ সেখ ঘৰ নং : ২৮৭ বয়স : 23 লিঙ্গ : পুৰুষ	JBM1773514 ফটো উপলব্ধ
304 নাম: ছলেমা বিবি স্বামীৰ নাম: ছায়াদ হোচেইন ঘৰ নং : ২৮৮ বয়স : 47 লিঙ্গ : মহিলা	JBM3136718 ফটো উপলব্ধ	#2 305 নাম : ছানোৱাৰা খাতুন পিতাৰ নাম: ছায়াদ হোচেইন ঘৰ নং : 288 বয়স : 28 লিঙ্গ : মহিলা	JBM0313924 ফটো উপলব্ধ	# 306 নাম: হাফিজা খাতুন স্বামীৰ নাম: ছানোৱাৰা হুছেইন ঘৰ নং : 195 বয়স : 25 লিঙ্গ : মহিলা	JBM1252881 ফটো উপলব্ধ
# 307 নাম : সানোয়াৰ হুছেইন পিতাৰ নাম: ছায়াদ হুছেইন ঘৰ নং : 195 বয়স : 25 লিঙ্গ : পুৰুষ	JBM0343681 ফটো উপলব্ধ	# 308 নাম : কমল পাল পিতাৰ নাম: শ্যামল পাল ঘৰ নং : ২৮৯ বয়স : 34 লিঙ্গ : পুৰুষ	JBM3136729 ফটো উপলব্ধ	309 নাম : ছেলিম জাহাঙ্গীৰ পিতাৰ নাম: সমসেৰ আলী ঘৰ নং : ২৯০ বয়স : 57 লিঙ্গ : পুৰুষ	JBM3136730 ফটো উপলব্ধ
310 নাম: মনিৰা বেগম স্বামীৰ নাম: ছেলিম জাহাঙ্গীৰ ঘৰ নং : ২৯০ বয়স : 47 লিঙ্গ : মহিলা	JBM3136741 ফটো উপলব্ধ	# 311 নাম : আব্দুল হালিম সেখ পিতাৰ নাম: হজৰত আলী ঘৰ নং : ২৯৫ বয়স : 29 লিঙ্গ : পুৰুষ	JBM0298489 ফটো উপলব্ধ	312 নাম: খালিদা নেহাৰ স্বামীৰ নাম: আব্দুল হালিম সেখ ঘৰ নং : ২৯৫ বয়স : 21 লিঙ্গ : মহিলা	EIJ0039792 ফটো উপলব্ধ
313 নাম : আব্দুল কাশেম সেখ পিতাৰ নাম: কপিল উদ্দিন সেখ ঘৰ নং : ২৯৮ বয়স : 63 লিঙ্গ : পুৰুষ	JBM3136763 ফটো উপলব্ধ	314 নাম: ছুলতানা আবেদা খাতুন স্বামীৰ নাম: আব্দুল কাশেম সেখ ঘৰ নং : ২৯৮ বয়স : 46 লিঙ্গ : মহিলা	JBM3136774 ফটো উপলব্ধ	315 নাম : বিজাউল কৰিম পিতাৰ নাম: আব্দুল কাশেম সেখ ঘৰ নং : 298 বয়স : 25 লিঙ্গ : পুৰুষ	JBM2351112 ফটো উপলব্ধ
316 নাম : আব্দুল খালেক সেখ পিতাৰ নাম: কপিল উদ্দিন সেখ ঘৰ নং : ২৯৯ বয়স : 40 লিঙ্গ : পুৰুষ	JBM3136796 ফটো উপলব্ধ	317 নাম: সৰমিচতা খাতুন স্বামীৰ নাম: আব্দুল খালেক সেখ ঘৰ নং : ২৯৯ বয়স : 37 লিঙ্গ : মহিলা	JBM3136809 ফটো উপলব্ধ	318 নাম : আব্দুল কাদের সেখ পিতাৰ নাম: কপিল উদ্দিন সেখ ঘৰ নং : ৩০০ বয়স : 49 লিঙ্গ : পুৰুষ	JBM3136810 ফটো উপলব্ধ
319 নাম: মিনাৰা বেগম স্বামীৰ নাম: আব্দুল কাদের সেখ ঘৰ নং : ৩০০ বয়স : 44 লিঙ্গ : মহিলা	JBM3136821 ফটো উপলব্ধ	320 নাম : মিনাৰুল ইছলাম পিতাৰ নাম: আব্দুল কাদের সেখ ঘৰ নং : ৩০০ বয়স : 26 লিঙ্গ : পুৰুষ	JBM0676163 ফটো উপলব্ধ	321 নাম: ছাফিয়াৰা খাতুন স্বামীৰ নাম: মিনাৰুল ইছলাম ঘৰ নং : 300 বয়স : 23 লিঙ্গ : মহিলা	EIJ0059857 ফটো উপলব্ধ
322 নাম : মোঃ আনাৰুল ইছলাম পিতাৰ নাম: আব্দুল কাদের সেখ ঘৰ নং : 300 বয়স : 22 লিঙ্গ : পুৰুষ	EIJ0113209 ফটো উপলব্ধ	323 নাম : আবুল কালাম সেখ পিতাৰ নাম: কপিল উদ্দিন সেখ ঘৰ নং : ৩০১ বয়স : 46 লিঙ্গ : পুৰুষ	JBM3136832 ফটো উপলব্ধ	# 324 নাম: মনৱাৰী বিবি স্বামীৰ নাম: আবুল কালাম সেখ ঘৰ নং : ৩০১ বয়স : 44 লিঙ্গ : মহিলা	JBM3136843 ফটো উপলব্ধ
# 325 নাম : মামনি খাতুন পিতাৰ নাম: আবুল কালাম সেখ ঘৰ নং : 301 বয়স : 23 লিঙ্গ : মহিলা	JBM1389931 ফটো উপলব্ধ	326 নাম : আব্দুল মালেক সেখ পিতাৰ নাম: কপিল উদ্দিন সেখ ঘৰ নং : ৩০২ বয়স : 43 লিঙ্গ : পুৰুষ	JBM3136854 ফটো উপলব্ধ	327 নাম : আনাৰুল কলি বেগম স্বামীৰ নাম: আব্দুল মালেক সেখ ঘৰ নং : ৩০২ বয়স : 40 লিঙ্গ : মহিলা	JBM3136865 ফটো উপলব্ধ
328 নাম : হাফিজ উদ্দিন আহমেদ পিতাৰ নাম: মালে আহমেদ মুন্সী ঘৰ নং : ৩০৩ বয়স : 74 লিঙ্গ : পুৰুষ	JBM3136887 ফটো উপলব্ধ	329 নাম : আহমা খাতুন পিতাৰ নাম: হাফিজ উদ্দিন আহমেদ ঘৰ নং : ৩০৩ বয়স : 40 লিঙ্গ : মহিলা	JBM3136898 ফটো উপলব্ধ	330 নাম : বাকিবুল ইছলাম পিতাৰ নাম: ফুলচান্দ আলী ঘৰ নং : 303 বয়স : 21 লিঙ্গ : পুৰুষ	EIJ0021857 ফটো উপলব্ধ



331	JBM3136901	ফটো উপলব্ধ	332	JBM0298109	ফটো উপলব্ধ	333	JBM3136912	ফটো উপলব্ধ
নাম : ওৰাজেদ আলী আহমেদ পিতাৰ নাম: হাফিজ উদ্দিন আহমেদ ঘৰ নং : 303 ক বয়স : 33 লিঙ্গ : পুৰুষ			নাম : বেনোজীৰ ইয়াছমিন স্বামীৰ নাম: ওৰাজেদ আলী আহমেদ ঘৰ নং : 303 ক বয়স : 29 লিঙ্গ : মহিলা			নাম : হজৰত আলী পিতাৰ নাম: মফিজ উদ্দিন ঘৰ নং : 308 বয়স : 59 লিঙ্গ : পুৰুষ		
334	JBM3136923	ফটো উপলব্ধ	335	JBM0194381	ফটো উপলব্ধ	336	JBM2298578	ফটো উপলব্ধ
নাম : আছিয়া খাতুন স্বামীৰ নাম: হজৰত আলী ঘৰ নং : 308 বয়স : 49 লিঙ্গ : মহিলা			নাম : আব্দুল হামেদ পিতাৰ নাম: হজৰত আলী ঘৰ নং : 308 বয়স : 27 লিঙ্গ : পুৰুষ			নাম : আশৰাফুল আলম পিতাৰ নাম: হজৰত আলী ঘৰ নং : 304 বয়স : 22 লিঙ্গ : পুৰুষ		
337	JBM3136956	ফটো উপলব্ধ	338	JBM3136934	ফটো উপলব্ধ	339	JBM3136945	ফটো উপলব্ধ
নাম : নজিমন বেওয়া স্বামীৰ নাম: ওছমান সেখ ঘৰ নং : 305 বয়স : 80 লিঙ্গ : মহিলা			নাম : ময়নাল হক পিতাৰ নাম: ওছমান সেখ ঘৰ নং : 305 বয়স : 60 লিঙ্গ : পুৰুষ			নাম : ছুব্বা খাতুন স্বামীৰ নাম: ময়নাল হক ঘৰ নং : 305 বয়স : 52 লিঙ্গ : মহিলা		
# 340	JBM3136967	ফটো উপলব্ধ	# 341	JBM0345090	ফটো উপলব্ধ	# 342	JBM1389907	ফটো উপলব্ধ
নাম : শ্বৰিফুল ইছলাম পিতাৰ নাম: ময়নাল হক ঘৰ নং : 349 বয়স : 34 লিঙ্গ : পুৰুষ			নাম : সিৰাজ দৌলা পিতাৰ নাম: ময়নাল হক ঘৰ নং : 350 বয়স : 25 লিঙ্গ : পুৰুষ			নাম : ছাইদা খাতুন স্বামীৰ নাম: শ্বৰিফুল ইছলাম ঘৰ নং : 349 বয়স : 22 লিঙ্গ : মহিলা		
343	JBM3136978	ফটো উপলব্ধ	# 344	JBM3136989	ফটো উপলব্ধ	345	JBM1414010	ফটো উপলব্ধ
নাম : আঃ বসিদ সেখ পিতাৰ নাম: কানু সেখ ঘৰ নং : 306 বয়স : 59 লিঙ্গ : পুৰুষ			নাম : হালিমা খাতুন স্বামীৰ নাম: আঃ বসিদ সেখ ঘৰ নং : 306 বয়স : 49 লিঙ্গ : মহিলা			নাম : মোঃ হাবুন সেখ পিতাৰ নাম: আঃ বসিদ সেখ ঘৰ নং : 306 বয়স : 22 লিঙ্গ : পুৰুষ		
346	JBM0600684	ফটো উপলব্ধ	347	JBM3137039	ফটো উপলব্ধ	348	JBM3137017	ফটো উপলব্ধ
নাম : ৰবিয়াল সেখ পিতাৰ নাম: আঃ ৰশিদ সেখ ঘৰ নং : 309 বয়স : 25 লিঙ্গ : পুৰুষ			নাম : মঞ্জিল সেখ পিতাৰ নাম: হাবেজ সেখ ঘৰ নং : 308 বয়স : 45 লিঙ্গ : পুৰুষ			নাম : ৰেহনা বিবি স্বামীৰ নাম: মনোৰুদ্দিন সেখ ঘৰ নং : 308 বয়স : 42 লিঙ্গ : মহিলা		
349	JBM3137051	ফটো উপলব্ধ	350	JBM2487239	ফটো উপলব্ধ	351	JBM3137073	ফটো উপলব্ধ
নাম : ফুলে খাতুন বিবি স্বামীৰ নাম: মঞ্জিল সেখ ঘৰ নং : 308 বয়স : 35 লিঙ্গ : মহিলা			নাম : মোঃ ৰাজু সেখ পিতাৰ নাম: মনিৰ উদ্দীন সেখ ঘৰ নং : 308 বয়স : 24 লিঙ্গ : পুৰুষ			নাম : ছাহেৰা বিবি স্বামীৰ নাম: জিনদাৰ বেপাৰী ঘৰ নং : 309 বয়স : 59 লিঙ্গ : মহিলা		
352	JBM3137084	ফটো উপলব্ধ	# 353	JBM3137120	ফটো উপলব্ধ	354	JBM3137119	ফটো উপলব্ধ
নাম : চায়না বিবি স্বামীৰ নাম: জিনদাৰ বেপাৰী ঘৰ নং : 309 বয়স : 49 লিঙ্গ : মহিলা			নাম : মাহিমা বিবি স্বামীৰ নাম: আব্দুৰ ৰশিদ সেখ ঘৰ নং : 310 বয়স : 42 লিঙ্গ : মহিলা			নাম : আব্দুৰ ৰসিদ সেখ পিতাৰ নাম: আব্দুল ছাত্তাৰ বেপাৰী ঘৰ নং : 310 বয়স : 44 লিঙ্গ : পুৰুষ		
355	JBM3137131	ফটো উপলব্ধ	356	JBM3137142	ফটো উপলব্ধ	357	JBM0300566	ফটো উপলব্ধ
নাম : গিয়াছ উদ্দিন পিতাৰ নাম: আঃ ছাত্তাৰ বেপাৰী ঘৰ নং : 310 বয়স : 41 লিঙ্গ : পুৰুষ			নাম : আন্বা খাতুন পিতাৰ নাম: আব্দুছ ছাত্তাৰ বেপাৰী ঘৰ নং : 310 বয়স : 35 লিঙ্গ : মহিলা			নাম : আখিমা খাতুন স্বামীৰ নাম: গিয়াছ উদ্দিন সেখ ঘৰ নং : 310 বয়স : 30 লিঙ্গ : মহিলা		
S 358	JBM2202020	ফটো উপলব্ধ	359	JBM0586065	ফটো উপলব্ধ	360	EIJ0091553	ফটো উপলব্ধ
নাম : ৰেজাউল কৰিম পিতাৰ নাম: আব্দুছ ছাত্তাৰ বেপাৰী ঘৰ নং : 310 বয়স : 29 লিঙ্গ : পুৰুষ			নাম : মনিৰুজ্জামান পিতাৰ নাম: আব্দুৰ ৰসিদ সেখ ঘৰ নং : 310 বয়স : 25 লিঙ্গ : পুৰুষ			নাম : ৰবিনা ইয়াছমিন পিতাৰ নাম: আব্দুৰ ৰসিদ ঘৰ নং : 310 বয়স : 23 লিঙ্গ : মহিলা		



361 নাম : মঃ মজিদৰ ৰহমান পিতাৰ নাম: আক্ষুৰ ৰাশিদ ঘৰ নং : 310 বয়স : 21 লিঙ্গ : পুৰুষ	JBM2325496 ফটো উপলব্ধ	362 নাম : নবিৰ বিবি স্বামীৰ নাম: আকবৰ আলী ঘৰ নং : ৩১১ বয়স : 59 লিঙ্গ : মহিলা	JBM3137175 ফটো উপলব্ধ	363 নাম : ৰফিকুল ইছলাম পিতাৰ নাম: আকবৰ আলী ঘৰ নং : ৩১১ বয়স : 44 লিঙ্গ : পুৰুষ	JBM3137186 ফটো উপলব্ধ
364 নাম : আমিনুল ইছলাম পিতাৰ নাম: আকবৰ আলী ঘৰ নং : ৩১১ বয়স : 37 লিঙ্গ : পুৰুষ	JBM3137197 ফটো উপলব্ধ	365 নাম : সহিদৰ ৰহমান পিতাৰ নাম: আকবৰ আলী ঘৰ নং : ৩১১ বয়স : 35 লিঙ্গ : পুৰুষ	JBM3140361 ফটো উপলব্ধ	366 নাম : আনোৱাৰা খাতুন পিতাৰ নাম: আকবৰ আলী ঘৰ নং : ৩১১ বয়স : 34 লিঙ্গ : মহিলা	JBM3140372 ফটো উপলব্ধ
367 নাম : মামনি খাতুন পিতাৰ নাম: আকবৰ আলী ঘৰ নং : 311 বয়স : 30 লিঙ্গ : মহিলা	JBM0342642 ফটো উপলব্ধ	368 নাম : নাৰছি ছুলতানা স্বামীৰ নাম: ৰফিকুল ইছলাম ঘৰ নং : ৩১১ বয়স : 30 লিঙ্গ : মহিলা	JBM2240031 ফটো উপলব্ধ	369 নাম : ছবদেৰ আলী পিতাৰ নাম: আঃ ৰহিম ঘৰ নং : ৩১২ বয়স : 74 লিঙ্গ : পুৰুষ	JBM3137200 ফটো উপলব্ধ
370 নাম : আছিয়া বিবি স্বামীৰ নাম: ছবদেৰ আলী ঘৰ নং : ৩১২ বয়স : 64 লিঙ্গ : মহিলা	JBM3137211 ফটো উপলব্ধ	371 নাম : আব্দুল হালিম সেখ পিতাৰ নাম: ছবদেৰ আলী ঘৰ নং : 312 ক বয়স : 38 লিঙ্গ : পুৰুষ	JBM3137222 ফটো উপলব্ধ	372 নাম : জেছমিনা খাতুন স্বামীৰ নাম: আব্দুল হালিম শেখ ঘৰ নং : 312 ক বয়স : 27 লিঙ্গ : মহিলা	JBM0542647 ফটো উপলব্ধ
# 373 নাম : ৰাসিদুৰ ইছলাম পিতাৰ নাম: আজিজুল হক ঘৰ নং : ৩১৩ বয়স : 48 লিঙ্গ : পুৰুষ	JBM3137233 ফটো উপলব্ধ	374 নাম : জয়ফুল বেগম স্বামীৰ নাম: ৰাশিদুৰ ইছলাম ঘৰ নং : ৩১৩ বয়স : 41 লিঙ্গ : মহিলা	JBM3137244 ফটো উপলব্ধ	375 নাম : মাফৰুজা বেগম পিতাৰ নাম: আঃ মতলেব সেখ ঘৰ নং : ৩১৩ বয়স : 22 লিঙ্গ : মহিলা	JBM1289347 ফটো উপলব্ধ
376 নাম : ৰাজিয়া খাতুন পিতাৰ নাম: ৰাশিদুৰ ইছলাম ঘৰ নং : 313 বয়স : 21 লিঙ্গ : মহিলা	JBM2338234 ফটো উপলব্ধ	377 নাম : মোঃ জাহিদৰ ইছলাম পিতাৰ নাম: ৰাশিদুৰ ইছলাম ঘৰ নং : 313 বয়স : 19 লিঙ্গ : পুৰুষ	EIJ0220103 ফটো উপলব্ধ	378 নাম : ছামচুল আলম পিতাৰ নাম: আঃ মতলেব সেখ ঘৰ নং : ৩১৩ক বয়স : 29 লিঙ্গ : পুৰুষ	JBM0301978 ফটো উপলব্ধ
379 নাম : আঃ মতলেব সেখ পিতাৰ নাম: ফজল উদ্দিন ঘৰ নং : ৩১৩ক বয়স : 57 লিঙ্গ : পুৰুষ	JBM3140156 ফটো উপলব্ধ	# 380 নাম : ছলেনুৰ বেগম স্বামীৰ নাম: আঃ মতলেব সেখ ঘৰ নং : ৩১৩ক বয়স : 46 লিঙ্গ : মহিলা	JBM3140178 ফটো উপলব্ধ	381 নাম : নিজাম উদ্দিন সৰকাৰ পিতাৰ নাম: গমিৰ উদ্দিন জোন্দাৰ ঘৰ নং : ৩১৪ বয়স : 74 লিঙ্গ : পুৰুষ	JBM3137255 ফটো উপলব্ধ
382 নাম : সোনা মুণি বেগম পিতাৰ নাম: নিজাম উদ্দিন সৰকাৰ ঘৰ নং : ৩১৪ বয়স : 37 লিঙ্গ : মহিলা	JBM3140270 ফটো উপলব্ধ	383 নাম : মাছৰাফী সৰকাৰ পিতাৰ নাম: ছেলিম উদ্দিন সৰকাৰ ঘৰ নং : 314 বয়স : 20 লিঙ্গ : পুৰুষ	EIJ0021253 ফটো উপলব্ধ	384 নাম : সাজিনুৰ আলম সৰকাৰ পিতাৰ নাম: নিজাম উদ্দিন সৰকাৰ ঘৰ নং : ৩১৪গ বয়স : 43 লিঙ্গ : পুৰুষ	JBM3137313 ফটো উপলব্ধ
385 নাম : আৰমিনা বেগম স্বামীৰ নাম: সাজিনুৰ আলম সৰকাৰ ঘৰ নং : ৩১৪গ বয়স : 32 লিঙ্গ : মহিলা	JBM3140383 ফটো উপলব্ধ	386 নাম : গোলাপি বেগম পিতাৰ নাম: নিজাম উদ্দিন সৰকাৰ ঘৰ নং : 314 ঘ বয়স : 51 লিঙ্গ : মহিলা	JBM3137299 ফটো উপলব্ধ	387 নাম : সৰকাৰ গিয়াছ উদ্দিন পিতাৰ নাম: নিজাম উদ্দিন সৰকাৰ ঘৰ নং : ৩১৪খ বয়স : 48 লিঙ্গ : পুৰুষ	JBM3137302 ফটো উপলব্ধ
388 নাম : আশিদা পাৰভিন স্বামীৰ নাম: সৰকাৰ গিয়াস উদ্দিন ঘৰ নং : ৩১৪ খ বয়স : 32 লিঙ্গ : মহিলা	JBM7244840 ফটো উপলব্ধ	389 নাম : শেলিম উদ্দিন সৰকাৰ পিতাৰ নাম: নিজাম উদ্দিন সৰকাৰ ঘৰ নং : ৩১৪ক বয়স : 51 লিঙ্গ : পুৰুষ	JBM3137324 ফটো উপলব্ধ	390 নাম : মনোয়াৰা বেগম স্বামীৰ নাম: শেলিম উদ্দিন সৰকাৰ ঘৰ নং : ৩১৪ক বয়স : 40 লিঙ্গ : মহিলা	JBM3137335 ফটো উপলব্ধ



391 নাম : সাহালম সেখ পিতাৰ নাম: হাছেইন সৰকাৰ ঘৰ নং : ৩১৫ বয়স : 75 লিঙ্গ : পুৰুষ	JBM3137346 ফটো উপলব্ধ	392 নাম : বহিজ উদ্দিন পিতাৰ নাম: আজিজুল হক ঘৰ নং : ৩১৫ বয়স : 59 লিঙ্গ : পুৰুষ	JBM3137368 ফটো উপলব্ধ	393 নাম : বাবেয়া বিবি স্বামীৰ নাম: বহিজ উদ্দিন ঘৰ নং : ৩১৫ বয়স : 49 লিঙ্গ : মহিলা	JBM3137380 ফটো উপলব্ধ
394 নাম : হুছেইন আহমেদ পিতাৰ নাম: নুৰুল ইছলাম ঘৰ নং : ৩১৫ বয়স : 33 লিঙ্গ : পুৰুষ	JBM3140430 ফটো উপলব্ধ	395 নাম : আলমনুৰ ইছলাম পিতাৰ নাম: সাহালম সেখ ঘৰ নং : ৩১৫ বয়স : 33 লিঙ্গ : পুৰুষ	JBM3137379 ফটো উপলব্ধ	# 396 নাম : মোঃআমিৰ হুছেইন পিতাৰ নাম: বহিজ উদ্দিন ঘৰ নং : 335 বয়স : 29 লিঙ্গ : পুৰুষ	JBM0194910 ফটো উপলব্ধ
397 নাম : মোকছিদা বেগম স্বামীৰ নাম: আলমনুৰ ইছলাম ঘৰ নং : 27 বয়স : 27 লিঙ্গ : মহিলা	JBM0302588 ফটো উপলব্ধ	398 নাম : বেগম আৰজুমা আহমেদ স্বামীৰ নাম: হুছাইন আহমেদ ঘৰ নং : 25 বয়স : 25 লিঙ্গ : মহিলা	JBM0599456 ফটো উপলব্ধ	399 নাম : নাজিৰা খাতুন পিতাৰ নাম: বহিজ উদ্দিন সেখ ঘৰ নং : 315 বয়স : 22 লিঙ্গ : মহিলা	JBM2311207 ফটো উপলব্ধ
400 নাম : হাজিৰা খাতুন পিতাৰ নাম: বহিজ উদ্দিন ঘৰ নং : 315 বয়স : 21 লিঙ্গ : মহিলা	EIJ0245118 ফটো উপলব্ধ	401 নাম : মোঃ আমিনুৰ ইছলাম পিতাৰ নাম: বহিজ উদ্দিন ঘৰ নং : 315 বয়স : 19 লিঙ্গ : পুৰুষ	EIJ0268573 ফটো উপলব্ধ	402 নাম : মৰ্জিনা বেগম স্বামীৰ নাম: আশ্রাফুল আলম ঘৰ নং : ৩১৫ক বয়স : 33 লিঙ্গ : মহিলা	JBM3140394 ফটো উপলব্ধ
403 নাম : আন্দুৰ বহিম খাঁন পিতাৰ নাম: আহাদ আলী খাঁন ঘৰ নং : 315 খ বয়স : 46 লিঙ্গ : পুৰুষ	JBM3140101 ফটো উপলব্ধ	404 নাম : নুৰ নেহাৰ বেগম স্বামীৰ নাম: আন্দুৰ বহিম খান ঘৰ নং : 315 খ বয়স : 37 লিঙ্গ : মহিলা	JBM2201936 ফটো উপলব্ধ	405 নাম : ৰোজ আলম খান পিতাৰ নাম: আন্দুৰ বহিম খাঁন ঘৰ নং : 315 খ বয়স : 21 লিঙ্গ : পুৰুষ	EIJ0036889 ফটো উপলব্ধ
406 নাম : আশ্রাফুল আলম পিতাৰ নাম: নুৰুল ইছলাম ঘৰ নং : ৩১৫ক বয়স : 37 লিঙ্গ : পুৰুষ	JBM2201925 ফটো উপলব্ধ	407 নাম : জান্নাতুন আহমেদ স্বামীৰ নাম: আব্দুছ ছালাম সেখ ঘৰ নং : ৩১৬ বয়স : 48 লিঙ্গ : মহিলা	JBM3137288 ফটো উপলব্ধ	408 নাম : সেখ জাহিদ হাসান পিতাৰ নাম: আব্দুছ ছালাম সেখ ঘৰ নং : 316 ক বয়স : 31 লিঙ্গ : পুৰুষ	JBM0386359 ফটো উপলব্ধ
409 নাম : ছাৰজিনা সৰকাৰ স্বামীৰ নাম: সেখ জাহিদ হাসান ঘৰ নং : 316 ক বয়স : 26 লিঙ্গ : মহিলা	JBM0599803 ফটো উপলব্ধ	410 নাম : আঃ বাছেৰ আলী পিতাৰ নাম: ওমেদ আলী ঘৰ নং : ৩১৭ বয়স : 79 লিঙ্গ : পুৰুষ	JBM3137415 ফটো উপলব্ধ	411 নাম : সোনাভান বিবি স্বামীৰ নাম: আঃ বাছেৰ আলী ঘৰ নং : ৩১৭ বয়স : 69 লিঙ্গ : মহিলা	JBM3137426 ফটো উপলব্ধ
412 নাম : সঞ্জৰ আলী পিতাৰ নাম: আব্দুল বাছেৰ আলী ঘৰ নং : ৩১৮ বয়স : 51 লিঙ্গ : পুৰুষ	JBM3137459 ফটো উপলব্ধ	413 নাম : কহিনুৰ বিবি স্বামীৰ নাম: সঞ্জৰ আলী ঘৰ নং : ৩১৮ বয়স : 43 লিঙ্গ : মহিলা	JBM3137460 ফটো উপলব্ধ	414 নাম : ছামিমা আকতাৰ পিতাৰ নাম: সঞ্জৰ আলী ঘৰ নং : ৩১৮ বয়স : 29 লিঙ্গ : মহিলা	JBM2482420 ফটো উপলব্ধ
415 নাম : শাবনুৰ বেগম পিতাৰ নাম: সঞ্জৰ আলী ঘৰ নং : ৩১৮ বয়স : 23 লিঙ্গ : মহিলা	JBM2482438 ফটো উপলব্ধ	416 নাম : ছহেল আহমেদ পিতাৰ নাম: সঞ্জৰ আলী ঘৰ নং : 318 বয়স : 20 লিঙ্গ : পুৰুষ	EIJ0175562 ফটো উপলব্ধ	417 নাম : সোনাৰ আলী পিতাৰ নাম: আব্দুল বাছেৰ ঘৰ নং : ৩১৯ বয়স : 54 লিঙ্গ : পুৰুষ	JBM3137471 ফটো উপলব্ধ
418 নাম : তাৰা বান স্বামীৰ নাম: সোনাৰ আলী ঘৰ নং : ৩১৯ বয়স : 49 লিঙ্গ : মহিলা	JBM3137482 ফটো উপলব্ধ	419 নাম : আৰু তালেব সেখ পিতাৰ নাম: সোনাৰ উদ্দিন সেখ ঘৰ নং : ৩১৯ বয়স : 29 লিঙ্গ : পুৰুষ	JBM2471274 ফটো উপলব্ধ	420 নাম : আঃ বাতেন সেখ পিতাৰ নাম: ছাবেত আলী ঘৰ নং : ৩২০ বয়স : 54 লিঙ্গ : পুৰুষ	JBM3137493 ফটো উপলব্ধ



421	JBM3137506	নাম : সাহানুৰ বেগম স্বামীৰ নাম : আঃ বাতেন সেখ ঘৰ নং : ৩২০ বয়স : 47 লিঙ্গ : মহিলা	ফটো উপলব্ধ	422	JBM1202191	নাম : মোঃ নূৰ আলম পিতাৰ নাম : আব্দুল বাতেন ঘৰ নং : ৩২০ বয়স : 24 লিঙ্গ : পুৰুষ	ফটো উপলব্ধ	423	JBM3137517	নাম : মোঃ আবুল কালাম সেখ পিতাৰ নাম : আহাব উদ্দিন ঘৰ নং : ৩২১ বয়স : 56 লিঙ্গ : পুৰুষ	ফটো উপলব্ধ
424	JBM3137528	নাম : জিতা বেগম স্বামীৰ নাম : আবুল কালাম ঘৰ নং : ৩২১ বয়স : 46 লিঙ্গ : মহিলা	ফটো উপলব্ধ	425	JBM3140281	নাম : হেনা আনছাৰী স্বামীৰ নাম : আঃ মমিন সেখ ঘৰ নং : ৩২১ বয়স : 37 লিঙ্গ : মহিলা	ফটো উপলব্ধ	426	JBM0194530	নাম : শাহিম ৰাজ পিতাৰ নাম : আবুল কালাম সেখ ঘৰ নং : ৩২১ বয়স : 30 লিঙ্গ : পুৰুষ	ফটো উপলব্ধ
427	JBM0599811	নাম : জাহিদ হুছেইন পিতাৰ নাম : আবুল কালাম সেখ ঘৰ নং : ৩২১ বয়স : 25 লিঙ্গ : পুৰুষ	ফটো উপলব্ধ	428	JBM0195214	নাম : আৰজুমা বেগম স্বামীৰ নাম : হাবল সেখ ঘৰ নং : ৩২১ বয়স : 29 লিঙ্গ : মহিলা	ফটো উপলব্ধ	429	JBM0194720	নাম : মিনহাৰ আলী পিতাৰ নাম : ইবাদ হোচেন ঘৰ নং : ৩২১ বয়স : 26 লিঙ্গ : পুৰুষ	ফটো উপলব্ধ
430	JBM2541878	নাম : শিমি বেগম পিতাৰ নাম : আব্দুল সালাম সেখ ঘৰ নং : 321 ক বয়স : 24 লিঙ্গ : মহিলা	ফটো উপলব্ধ	431	EIJ0101550	নাম : সামিমা আফৰুজা পিতাৰ নাম : আঃ মমিন ঘৰ নং : 321 ক বয়স : 22 লিঙ্গ : মহিলা	ফটো উপলব্ধ	432	JBM3140145	নাম : ইবাদ হোচেন পিতাৰ নাম : হোবান উদ্দিন ঘৰ নং : ৩২১ ক বয়স : 55 লিঙ্গ : পুৰুষ	ফটো উপলব্ধ
433	JBM3137539	নাম : আঃ মমিন সেখ পিতাৰ নাম : আহাব উদ্দিন ঘৰ নং : ৩২১ ক বয়স : 48 লিঙ্গ : পুৰুষ	ফটো উপলব্ধ	434	JBM3140134	নাম : মিনাৰা বেগম স্বামীৰ নাম : ইবাদ হোচেন ঘৰ নং : ৩২১ ক বয়স : 47 লিঙ্গ : মহিলা	ফটো উপলব্ধ	435	JBM3137540	নাম : হাবল সেখ পিতাৰ নাম : আহাব উদ্দিন ঘৰ নং : ৩২১ ক বয়স : 44 লিঙ্গ : পুৰুষ	ফটো উপলব্ধ
436	JBM3137573	নাম : আব্দুৰ ৰহিম মোল্ল্যা পিতাৰ নাম : হজৰত আলী মোল্ল্যা ঘৰ নং : ৩২২ বয়স : 57 লিঙ্গ : পুৰুষ	ফটো উপলব্ধ	437	JBM3137584	নাম : মোমেনা খাতুন স্বামীৰ নাম : আব্দুৰ ৰহিম মোল্ল্যা ঘৰ নং : ৩২২ বয়স : 50 লিঙ্গ : মহিলা	ফটো উপলব্ধ	438	JBM0305177	নাম : বৌশনাৰা পাৰবিন পিতাৰ নাম : আব্দুৰ ৰহিম মোল্ল্যা ঘৰ নং : ৩২২ বয়স : 28 লিঙ্গ : মহিলা	ফটো উপলব্ধ
439	JBM0345033	নাম : বেজিনা চুলতানা পিতাৰ নাম : আব্দুৰ ৰহিম মোল্ল্যা ঘৰ নং : 322 বয়স : 27 লিঙ্গ : মহিলা	ফটো উপলব্ধ	440	JBM0305078	নাম : মিজানুৰ ৰহমান মোল্ল্যা পিতাৰ নাম : আব্দুৰ ৰহিম মোল্ল্যা ঘৰ নং : 322 ক বয়স : 28 লিঙ্গ : পুৰুষ	ফটো উপলব্ধ	441	GCL0303990	নাম : আফিদ্দা চুলতানা স্বামীৰ নাম : মিজানুৰ ৰহমান মোল্ল্যা ঘৰ নং : 322 ক বয়স : 27 লিঙ্গ : মহিলা	ফটো উপলব্ধ
442	JBM3137619	নাম : ৰহিমা বেওয়া স্বামীৰ নাম : আঃ ছবুৰ মোল্ল্যা ঘৰ নং : ৩২৪ বয়স : 79 লিঙ্গ : মহিলা	ফটো উপলব্ধ	443	JBM3137620	নাম : ৰফিকুল ইছলাম পিতাৰ নাম : আঃ ছবুৰ মোল্ল্যা ঘৰ নং : ৩২৪ বয়স : 40 লিঙ্গ : পুৰুষ	ফটো উপলব্ধ	444	JBM3137631	নাম : মহম্মদ আলী মোল্ল্যা পিতাৰ নাম : আঃ ছবুৰ মোল্ল্যা ঘৰ নং : ৩২৪ বয়স : 33 লিঙ্গ : পুৰুষ	ফটো উপলব্ধ
# 445	JBM0305516	নাম : সোনাবান খাতুন স্বামীৰ নাম : মহম্মদ আলী মোল্ল্যা ঘৰ নং : ৩২৪ বয়স : 33 লিঙ্গ : মহিলা	ফটো উপলব্ধ	446	JBM0114785	নাম : আউলিয়া খাতুন স্বামীৰ নাম : ৰফিকুল ইছলাম ঘৰ নং : 324 বয়স : 28 লিঙ্গ : মহিলা	ফটো উপলব্ধ	447	JBM3137653	নাম : জিল হক মোল্ল্যা পিতাৰ নাম : আব্দুল আজিজ মোল্ল্যা ঘৰ নং : ৩২৫ বয়স : 59 লিঙ্গ : পুৰুষ	ফটো উপলব্ধ
448	JBM3137664	নাম : ৰূপভানু বিবি স্বামীৰ নাম : জিল হক মোল্ল্যা ঘৰ নং : ৩২৫ বয়স : 49 লিঙ্গ : মহিলা	ফটো উপলব্ধ	449	JBM0115238	নাম : ৰাশিদুল ইছলাম পিতাৰ নাম : জিল হক মোল্ল্যা ঘৰ নং : 325 বয়স : 31 লিঙ্গ : পুৰুষ	ফটো উপলব্ধ	450	JBM0115329	নাম : আমিনুল ইছলাম পিতাৰ নাম : জিল হক মোল্ল্যা ঘৰ নং : 325 বয়স : 29 লিঙ্গ : পুৰুষ	ফটো উপলব্ধ



451 নাম : মোঃ নূৰ মহাম্মদ মোল্লা পিতাৰ নাম : জিল হক মোল্লা ঘৰ নং : ৩২৫ বয়স : 22 লিঙ্গ : পুৰুষ	JBM1701960 ফটো উপলব্ধ	452 নাম : আইয়ুব আলী মোল্লা পিতাৰ নাম : আব্দুল আজিজ মোল্লা ঘৰ নং : ৩২৬ বয়স : 38 লিঙ্গ : পুৰুষ	JBM3137697 ফটো উপলব্ধ	453 নাম : মোঃ আব বক্কৰ ছিদ্দিক পিতাৰ নাম : আব্দুল আজিজ মোল্লা ঘৰ নং : ৩২৬ বয়স : 37 লিঙ্গ : পুৰুষ	JBM3137700 ফটো উপলব্ধ
454 নাম : ফৰিদা পাৰভীন স্বামীৰ নাম : আইয়ুব আলী মোল্লা ঘৰ নং : ৩২৬ বয়স : 25 লিঙ্গ : মহিলা	JBM0551879 ফটো উপলব্ধ	455 নাম : আবুল কাশেম আলী পিতাৰ নাম : আনছাৰ আলী ঘৰ নং : ৩২৮ বয়স : 55 লিঙ্গ : পুৰুষ	JBM3137733 ফটো উপলব্ধ	# 456 নাম : জাহানাৰা বিবি স্বামীৰ নাম : আবুল কাশেম আলী ঘৰ নং : ৩২৮ বয়স : 47 লিঙ্গ : মহিলা	JBM3137744 ফটো উপলব্ধ
457 নাম : আবেদ আলী পিতাৰ নাম : ছোৰহাব আলী ঘৰ নং : ৩২৯ বয়স : 52 লিঙ্গ : পুৰুষ	JBM3137755 ফটো উপলব্ধ	458 নাম : ছকিনা খাতুন স্বামীৰ নাম : আবেদ আলী ঘৰ নং : ৩২৯ বয়স : 43 লিঙ্গ : মহিলা	JBM3137766 ফটো উপলব্ধ	459 নাম : সহিদুৰ ইছলাম পিতাৰ নাম : আবেদ আলী ঘৰ নং : ৩২৯ বয়স : 24 লিঙ্গ : পুৰুষ	JBM2455756 ফটো উপলব্ধ
460 নাম : আছাতন বেওঁয়া পিতাৰ নাম : জাবেদ আলী খান ঘৰ নং : ৩৩০ বয়স : 49 লিঙ্গ : মহিলা	JBM3137777 ফটো উপলব্ধ	461 নাম : আশ্রাফুল ইছলাম পিতাৰ নাম : নূৰুল ইছলাম ঘৰ নং : ৩৩০ বয়স : 38 লিঙ্গ : পুৰুষ	JBM3137788 ফটো উপলব্ধ	462 নাম : ছানোৱাৰা হুছেইন পিতাৰ নাম : আশ্রাফুল ইছলাম ঘৰ নং : 330 বয়স : 21 লিঙ্গ : পুৰুষ	EIJ0085670 ফটো উপলব্ধ
463 নাম : সফিকুল ইছলাম পিতাৰ নাম : নূৰুল ইছলাম ঘৰ নং : 330 ক বয়স : 28 লিঙ্গ : পুৰুষ	JBM0368852 ফটো উপলব্ধ	464 নাম : মজিমে বিবি স্বামীৰ নাম : আমজাদ আলী ঘৰ নং : ৩৩১ বয়স : 66 লিঙ্গ : মহিলা	JBM3137802 ফটো উপলব্ধ	465 নাম : খালেকুত জামাল সেখ পিতাৰ নাম : আমজাদ আলী ঘৰ নং : ৩৩১ বয়স : 43 লিঙ্গ : পুৰুষ	JBM3137813 ফটো উপলব্ধ
466 নাম : অমেলা খাতুন স্বামীৰ নাম : খালেকুত জামাল সেখ ঘৰ নং : ৩৩১ বয়স : 41 লিঙ্গ : মহিলা	JBM3137846 ফটো উপলব্ধ	467 নাম : নূৰ আলম সেখ পিতাৰ নাম : আমজাদ আলী ঘৰ নং : ৩৩১ বয়স : 38 লিঙ্গ : পুৰুষ	JBM3137835 ফটো উপলব্ধ	468 নাম : মুনছুফা ইয়াছমিন স্বামীৰ নাম : নূৰ আলম সেখ ঘৰ নং : ৩৩১ বয়স : 29 লিঙ্গ : মহিলা	JBM2202042 ফটো উপলব্ধ
469 নাম : মিজানুৰ ৰহমান পিতাৰ নাম : আমজাদ আলী ঘৰ নং : ৩৩১ ক বয়স : 38 লিঙ্গ : পুৰুষ	JBM3137824 ফটো উপলব্ধ	470 নাম : ৰেশমা বেগম স্বামীৰ নাম : মিজানুৰ ৰহমান ঘৰ নং : ৩৩১ ক বয়স : 30 লিঙ্গ : মহিলা	JBM2202031 ফটো উপলব্ধ	471 নাম : জিন্নাতুল সেখ পিতাৰ নাম : আমজাদ আলী ঘৰ নং : ৩৩২ বয়স : 43 লিঙ্গ : পুৰুষ	JBM3137857 ফটো উপলব্ধ
472 নাম : মাসুদা বিবি স্বামীৰ নাম : জিন্নাতুল সেখ ঘৰ নং : ৩৩২ বয়স : 39 লিঙ্গ : মহিলা	JBM3137868 ফটো উপলব্ধ	473 নাম : জমি বেগম পিতাৰ নাম : জিন্নাতুল সেখ ঘৰ নং : ৩৩২ বয়স : 23 লিঙ্গ : মহিলা	JBM1155092 ফটো উপলব্ধ	474 নাম : মামুন সেখ পিতাৰ নাম : জিন্নাতুল সেখ ঘৰ নং : 332 বয়স : 20 লিঙ্গ : পুৰুষ	EIJ0014969 ফটো উপলব্ধ
475 নাম : আজোদা বান স্বামীৰ নাম : মোঃ আব্দুল ইজাজুল হক ঘৰ নং : ৩৩৩ বয়স : 49 লিঙ্গ : মহিলা	JBM3137880 ফটো উপলব্ধ	476 নাম : মোঃ আব্দুল ইজাজুল হক পিতাৰ নাম : আমজাদ আলী ঘৰ নং : ৩৩৩ বয়স : 48 লিঙ্গ : পুৰুষ	JBM3137879 ফটো উপলব্ধ	477 নাম : আজমিৰা হক পিতাৰ নাম : মোঃ আব্দুল ইজাজুল হক ঘৰ নং : 333 বয়স : 21 লিঙ্গ : মহিলা	EIJ0031898 ফটো উপলব্ধ
478 নাম : বাদশা আলম সেখ পিতাৰ নাম : জুবান আলী ঘৰ নং : ৩৩৪ বয়স : 32 লিঙ্গ : পুৰুষ	JBM3140429 ফটো উপলব্ধ	479 নাম : আব্দুল ছালাম সেখ পিতাৰ নাম : ইমান আলী ঘৰ নং : ৩৩৭ বয়স : 47 লিঙ্গ : পুৰুষ	JBM3137959 ফটো উপলব্ধ	480 নাম : আজুয়াৰা বেগম স্বামীৰ নাম : আব্দুল ছালাম সেখ ঘৰ নং : ৩৩৭ বয়স : 40 লিঙ্গ : মহিলা	JBM3137960 ফটো উপলব্ধ



481 নাম : শাৰমীন চুলতানা পিতাৰ নাম: আৰুছ ছালাম সেখ ঘৰ নং : 337 বয়স : 20 লিঙ্গ : মহিলা	EIJ0004010 ফটো উপলব্ধ	482 নাম : শাহেবা খাতুন পিতাৰ নাম: বোনদেৰ আলী শেখ ঘৰ নং : 338 বয়স : 29 লিঙ্গ : মহিলা	JBM0312181 ফটো উপলব্ধ	483 নাম : রুনা লাইলা পিতাৰ নাম: বোনদেৰ আলী শেখ ঘৰ নং : 338 বয়স : 29 লিঙ্গ : মহিলা	JBM0325860 ফটো উপলব্ধ
484 নাম : আয়শা ছিদ্দিকা পিতাৰ নাম: বন্দেৰ আলী শেখ ঘৰ নং : 338 বয়স : 26 লিঙ্গ : মহিলা	JBM0345231 ফটো উপলব্ধ	485 নাম : শেখ মিজানুৰ রহমান পিতাৰ নাম: বোনদেৰ আলী শেখ ঘৰ নং : 338 বয়স : 26 লিঙ্গ : পুৰুষ	JBM0325852 ফটো উপলব্ধ	486 নাম : লক্ষী বালা দাস পিতাৰ নাম: শ্যামল দাস ঘৰ নং : 338 বয়স : 24 লিঙ্গ : মহিলা	EIJ0193045 ফটো উপলব্ধ
487 নাম : শংকৰ দাস পিতাৰ নাম: অনিল দাস ঘৰ নং : 338 বয়স : 20 লিঙ্গ : পুৰুষ	EIJ0058925 ফটো উপলব্ধ	488 নাম : সুনিতা দাস পিতাৰ নাম: শ্যামল দাস ঘৰ নং : 338 বয়স : 19 লিঙ্গ : মহিলা	EIJ0191171 ফটো উপলব্ধ	489 নাম : সোনালী নাথ পিতাৰ নাম: অনিল দাস ঘৰ নং : 338 ক বয়স : 22 লিঙ্গ : মহিলা	EIJ0058909 ফটো উপলব্ধ
490 নাম : শ্ৰী সমিৰ চন্দ্ৰ দাস পিতাৰ নাম: শ্যামল দাস ঘৰ নং : ৩৩৮ক বয়স : 27 লিঙ্গ : পুৰুষ	JBM0194712 ফটো উপলব্ধ	491 নাম : অনিল দাস পিতাৰ নাম: জলধৰ দাস ঘৰ নং : ৩৩৮ক বয়স : 51 লিঙ্গ : পুৰুষ	JBM3138010 ফটো উপলব্ধ	492 নাম : শ্যামল দাস পিতাৰ নাম: জলধৰ দাস ঘৰ নং : ৩৩৮ক বয়স : 49 লিঙ্গ : পুৰুষ	JBM3137993 ফটো উপলব্ধ
493 নাম : মামনী বালা দাস স্বামীৰ নাম: অনিল দাস ঘৰ নং : ৩৩৮ক বয়স : 44 লিঙ্গ : মহিলা	JBM3138021 ফটো উপলব্ধ	494 নাম : কৃষ্ণবানী দাস স্বামীৰ নাম: শ্যামল দাস ঘৰ নং : ৩৩৮ক বয়স : 43 লিঙ্গ : মহিলা	JBM3138009 ফটো উপলব্ধ	495 নাম : আশিদা বিবি স্বামীৰ নাম: সাহলম ঘৰ নং : ৩৩৯ বয়স : 59 লিঙ্গ : মহিলা	JBM3137357 ফটো উপলব্ধ
496 নাম : ছকিনা খাতুন স্বামীৰ নাম: ছামচুল হক পৰামানিক ঘৰ নং : ৩৪১ বয়স : 70 লিঙ্গ : মহিলা	JBM3138076 ফটো উপলব্ধ	# 497 নাম : সাহা জামাল পৰামানিক পিতাৰ নাম: ছামচুল পৰামানিক ঘৰ নং : ৩৪২ বয়স : 47 লিঙ্গ : পুৰুষ	JBM3138087 ফটো উপলব্ধ	# 498 নাম : হাছিনা খাতুন স্বামীৰ নাম: সাহা জামাল পৰামানিক ঘৰ নং : ৩৪২ বয়স : 42 লিঙ্গ : মহিলা	JBM3138098 ফটো উপলব্ধ
499 নাম : হাসিনুৰ পৰামানিক পিতাৰ নাম: সাহাজামাল পৰামানিক ঘৰ নং : ৩৪২ বয়স : 22 লিঙ্গ : পুৰুষ	JBM1318641 ফটো উপলব্ধ	500 নাম : ছলেমান পৰামানিক পিতাৰ নাম: ছামচুল হক পৰামানিক ঘৰ নং : ৩৪৩ বয়স : 56 লিঙ্গ : পুৰুষ	JBM3138101 ফটো উপলব্ধ	501 নাম : মহিমা খাতুন স্বামীৰ নাম: ছলেমান পৰামানিক ঘৰ নং : ৩৪৩ বয়স : 47 লিঙ্গ : মহিলা	JBM3138112 ফটো উপলব্ধ
# 502 নাম : আব্দুল মোতলেব পিতাৰ নাম: সোলেমান পৰামানিক ঘৰ নং : 343 ক বয়স : 27 লিঙ্গ : পুৰুষ	JBM0542126 ফটো উপলব্ধ	503 নাম : আজিজুৰ রহমান পৰামানিক পিতাৰ নাম: ছলেমান পৰামানিক ঘৰ নং : ৩৪৩ বয়স : 23 লিঙ্গ : পুৰুষ	JBM1317114 ফটো উপলব্ধ	# 504 নাম : অৰ্জিনা খাতুন স্বামীৰ নাম: আব্দুল মোতলেব ঘৰ নং : 343 ক বয়স : 22 লিঙ্গ : মহিলা	JBM1294453 ফটো উপলব্ধ
505 নাম : গোলাপী বিবি স্বামীৰ নাম: আব্দুল আউয়াল খান ঘৰ নং : ৩৪৪ বয়স : 51 লিঙ্গ : মহিলা	JBM3138134 ফটো উপলব্ধ	506 নাম : আছিবৰণ বেওয়া পিতাৰ নাম: আব্দুল আউয়াল খান ঘৰ নং : ৩৪৪ বয়স : 40 লিঙ্গ : মহিলা	JBM3138156 ফটো উপলব্ধ	# 507 নাম : জহিৰুল ইছলাম পিতাৰ নাম: আজিবৰ খান ঘৰ নং : ৩৪৪ বয়স : 38 লিঙ্গ : পুৰুষ	JBM3138145 ফটো উপলব্ধ
508 নাম : গোলাপ খান পিতাৰ নাম: আব্দুল আউয়াল খান ঘৰ নং : ৩৪৪ বয়স : 34 লিঙ্গ : পুৰুষ	JBM3138167 ফটো উপলব্ধ	509 নাম : গুলজাৰ হুছেইন পিতাৰ নাম: আব্দুল আউয়াল খান ঘৰ নং : ৩৪৪ বয়স : 32 লিঙ্গ : পুৰুষ	JBM3140418 ফটো উপলব্ধ	510 নাম : সপুনা বেগম প্রধানী স্বামীৰ নাম: গোলাপ খান ঘৰ নং : 344 বয়স : 29 লিঙ্গ : মহিলা	JBM0342311 ফটো উপলব্ধ



511 নাম : আবদুল ছাত্তাৰ খান পিতাৰ নাম: জাবেদ আলী খান ঘৰ নং : ৩৪৫ বয়স : 47 লিঙ্গ : পুৰুষ	JBM3138178 ফটো উপলব্ধ	512 নাম : ইন্দাদল ইছলাম খান পিতাৰ নাম: আব্দুছ ছাত্তাৰ খান ঘৰ নং : ৩৪৫ বয়স : 31 লিঙ্গ : পুৰুষ	JBM2202053 ফটো উপলব্ধ	513 নাম : মেৰিনা খাতুন পিতাৰ নাম: আব্দুল ছাত্তাৰ খান ঘৰ নং : ৩৪৫ বয়স : 28 লিঙ্গ : মহিলা	JBM0195255 ফটো উপলব্ধ
514 নাম : মমতাজ বেগম পিতাৰ নাম: আব্দুল ছাত্তাৰ খান ঘৰ নং : ৩৪৫ বয়স : 26 লিঙ্গ : মহিলা	JBM0489948 ফটো উপলব্ধ	515 নাম : ইমৰান খান পিতাৰ নাম: আব্দু ছাত্তাৰ খান ঘৰ নং : ৩৪৫ বয়স : 23 লিঙ্গ : পুৰুষ	JBM2469112 ফটো উপলব্ধ	516 নাম : মিৰাজ উল আলম পিতাৰ নাম: আশ্রাফুল আলম ঘৰ নং : 345 বয়স : 20 লিঙ্গ : পুৰুষ	EIJ0030940 ফটো উপলব্ধ
517 নাম : ৰফিকুল ইছলাম পিতাৰ নাম: মোকছেদ আলী ঘৰ নং : ৩৪৬ বয়স : 54 লিঙ্গ : পুৰুষ	JBM3138203 ফটো উপলব্ধ	518 নাম : লাইলী বেগম স্বামীৰ নাম: ৰফিকুল ইছলাম ঘৰ নং : ৩৪৬ বয়স : 39 লিঙ্গ : মহিলা	JBM3138190 ফটো উপলব্ধ	519 নাম : মোঃ লাতিফুল ইছলাম পিতাৰ নাম: ৰফিকুল ইছলাম ঘৰ নং : 346 বয়স : 21 লিঙ্গ : পুৰুষ	EIJ0168781 ফটো উপলব্ধ
520 নাম : আব্দুল আজাদ পিতাৰ নাম: সমশেৰ আলী ঘৰ নং : ৩৪৭ বয়স : 62 লিঙ্গ : পুৰুষ	JBM3138214 ফটো উপলব্ধ	521 নাম : তাহমেনা বেগম স্বামীৰ নাম: আঃ আজাদ ঘৰ নং : ৩৪৭ বয়স : 51 লিঙ্গ : মহিলা	JBM3138225 ফটো উপলব্ধ	522 নাম : মঃ মনিৰুজ্জামান আকন্দ পিতাৰ নাম: আঃ আজাদ আকন্দ ঘৰ নং : 347 বয়স : 23 লিঙ্গ : পুৰুষ	EIJ0036947 ফটো উপলব্ধ
523 নাম : আমিনুল ইছলাম পিতাৰ নাম: আঃ আজাদ সেখ ঘৰ নং : ৩৪৭ ক বয়স : 38 লিঙ্গ : পুৰুষ	JBM3140305 ফটো উপলব্ধ	524 নাম : শৰীশাফুলী বেগম স্বামীৰ নাম: মো আমিনুল ইছলাম ঘৰ নং : 347 ক বয়স : 35 লিঙ্গ : মহিলা	JBM0123307 ফটো উপলব্ধ	525 নাম : ৰফিকুল ইছলাম পিতাৰ নাম: আঃ আজাদ ঘৰ নং : ৩৪৭ ক বয়স : 37 লিঙ্গ : পুৰুষ	JBM3140292 ফটো উপলব্ধ
526 নাম : মিছঃ আশ্বিকাৰ খাতুন স্বামীৰ নাম: ৰফিকুল ইছলাম ঘৰ নং : ৩৪৭ ক বয়স : 31 লিঙ্গ : মহিলা	JBM0551846 ফটো উপলব্ধ	527 নাম : জাইদুল ইছলাম পিতাৰ নাম: সোনাবুদ্দিন সেখ ঘৰ নং : 348 বয়স : 27 লিঙ্গ : পুৰুষ	JBM0194373 ফটো উপলব্ধ	528 নাম : নূৰমিলা বেগম স্বামীৰ নাম: জাইদুল ইছলাম ঘৰ নং : 348 বয়স : 23 লিঙ্গ : মহিলা	JBM0599597 ফটো উপলব্ধ
529 নাম : আহেৰ আলী পিতাৰ নাম: আজগৰ আলী ঘৰ নং : ৩৫১ বয়স : 77 লিঙ্গ : পুৰুষ	JBM3138236 ফটো উপলব্ধ	530 নাম : মৰিয়ম বিবি স্বামীৰ নাম: আহেৰ আলী ঘৰ নং : ৩৫১ বয়স : 65 লিঙ্গ : মহিলা	JBM3138247 ফটো উপলব্ধ	531 নাম : চান্দ মিঞা পিতাৰ নাম: আহেৰ আলী ঘৰ নং : ৩৫১ ক বয়স : 29 লিঙ্গ : পুৰুষ	JBM0313775 ফটো উপলব্ধ
# 532 নাম : আব্দুল আলী সেখ পিতাৰ নাম: আহেৰ আলী ঘৰ নং : ৩৫১ ক বয়স : 28 লিঙ্গ : পুৰুষ	JBM0313726 ফটো উপলব্ধ	533 নাম : মফিউল হক পিতাৰ নাম: আহেৰ আলী ঘৰ নং : ৩৫২ বয়স : 49 লিঙ্গ : পুৰুষ	JBM3138269 ফটো উপলব্ধ	534 নাম : আনাৰকুলি বিবি স্বামীৰ নাম: মফিউল হক ঘৰ নং : ৩৫২ বয়স : 35 লিঙ্গ : মহিলা	JBM3138270 ফটো উপলব্ধ
535 নাম : আজিবৰ ৰহমান পিতাৰ নাম: আব্দুল সেখ ঘৰ নং : ৩৫৩ বয়স : 51 লিঙ্গ : পুৰুষ	JBM3138305 ফটো উপলব্ধ	536 নাম : ছকিনা খাতুন বিবি স্বামীৰ নাম: আজিবৰ ৰহমান ঘৰ নং : ৩৫৩ বয়স : 37 লিঙ্গ : মহিলা	JBM3138292 ফটো উপলব্ধ	537 নাম : নূৰুল ইছলাম পিতাৰ নাম: আমিন হোছেন ঘৰ নং : ৩৫৪ বয়স : 44 লিঙ্গ : পুৰুষ	JBM3138316 ফটো উপলব্ধ
538 নাম : জেছমিনা খাতুন স্বামীৰ নাম: নূৰুল ইছলাম ঘৰ নং : 354 বয়স : 28 লিঙ্গ : মহিলা	JBM0126979 ফটো উপলব্ধ	539 নাম : আনোয়াৰ হুচেইন পিতাৰ নাম: হজৰত আলী ঘৰ নং : ৩৫৬ বয়স : 38 লিঙ্গ : পুৰুষ	JBM3138349 ফটো উপলব্ধ	540 নাম : আমিনুল ইছলাম পিতাৰ নাম: হজৰত আলী ঘৰ নং : ৩৫৬ বয়স : 32 লিঙ্গ : পুৰুষ	JBM3140327 ফটো উপলব্ধ



541 নাম : ইছমা খাতুন স্বামীৰ নাম : আনোয়াৰ হুছেইন ঘৰ নং : ৩৫৬ বয়স : 31 লিঙ্গ : মহিলা	JBM0314666 ফটো উপলব্ধ	542 নাম : আৰমিনা খাতুন স্বামীৰ নাম : আমিনুল ইছলাম ঘৰ নং : 356 বয়স : 21 লিঙ্গ : মহিলা	EIJ0172387 ফটো উপলব্ধ	543 নাম : সুফিয়া খাতুন স্বামীৰ নাম : আঃ ছবুৰ মিঞা ঘৰ নং : ৩৫৭ বয়স : 51 লিঙ্গ : মহিলা	JBM3138361 ফটো উপলব্ধ
544 নাম : ছাইদুল ইছলাম পিতাৰ নাম : আব্দুছ ছবুৰ মিঞা ঘৰ নং : ৩৫৭ বয়স : 35 লিঙ্গ : পুৰুষ	JBM3138372 ফটো উপলব্ধ	545 নাম : জাহান উদ্দিন সেখ পিতাৰ নাম : জালাল উদ্দিন ঘৰ নং : ৩৫৯ বয়স : 47 লিঙ্গ : পুৰুষ	JBM3138394 ফটো উপলব্ধ	546 নাম : আব্দুল বাৰেক সেখ পিতাৰ নাম : জালাল উদ্দিন ঘৰ নং : ৩৫৯ বয়স : 39 লিঙ্গ : পুৰুষ	JBM3138418 ফটো উপলব্ধ
547 নাম : কহিনুৰ বেগম স্বামীৰ নাম : জাহান উদ্দিন সেখ ঘৰ নং : ৩৫৯ বয়স : 37 লিঙ্গ : মহিলা	JBM3138407 ফটো উপলব্ধ	548 নাম : কমেলা খাতুন পিতাৰ নাম : আ বাৰেক সেখ ঘৰ নং : ৩৫৯ বয়স : 31 লিঙ্গ : মহিলা	JBM2202086 ফটো উপলব্ধ	549 নাম : জাহানাৰা খাতুন পিতাৰ নাম : জাহান উদ্দিন সেখ ঘৰ নং : 359 বয়স : 21 লিঙ্গ : মহিলা	EIJ0054486 ফটো উপলব্ধ
550 নাম : আমিনা খাতুন পিতাৰ নাম : আলাউদ্দিন সেখ ঘৰ নং : 359খ বয়স : 21 লিঙ্গ : মহিলা	EIJ0015016 ফটো উপলব্ধ	551 নাম : হাবিবুল্লাহ সেখ পিতাৰ নাম : আলাউদ্দিন সেখ ঘৰ নং : ৩৫৯ক বয়স : 30 লিঙ্গ : পুৰুষ	JBM0194613 ফটো উপলব্ধ	552 নাম : নীল বানু খাতুন স্বামীৰ নাম : হাবিবুল্লাহ সেখ ঘৰ নং : ৩৫৯ ক বয়স : 23 লিঙ্গ : মহিলা	JBM2451052 ফটো উপলব্ধ
553 নাম : আয়মোনা বেওয়া স্বামীৰ নাম : ছবুতজামাল সেখ ঘৰ নং : ৩৬০ বয়স : 57 লিঙ্গ : মহিলা	JBM3138429 ফটো উপলব্ধ	554 নাম : আয়নাল সেখ পিতাৰ নাম : ছবুত জামাল সেখ ঘৰ নং : ৩৬০ বয়স : 42 লিঙ্গ : পুৰুষ	JBM3138430 ফটো উপলব্ধ	555 নাম : কমেলা খাতুন স্বামীৰ নাম : জয়নাল সেখ ঘৰ নং : 360 বয়স : 35 লিঙ্গ : মহিলা	JBM0129486 ফটো উপলব্ধ
556 নাম : আজিবৰ সেখ পিতাৰ নাম : ছবুতজামাল সেখ ঘৰ নং : 360 বয়স : 27 লিঙ্গ : পুৰুষ	JBM0345264 ফটো উপলব্ধ	557 নাম : আফছাৰ আলী সেখ পিতাৰ নাম : ছবুত জামাল সেখ ঘৰ নং : 360ক বয়স : 33 লিঙ্গ : পুৰুষ	JBM0129528 ফটো উপলব্ধ	558 নাম : মো ফজল সেখ পিতাৰ নাম : ছবুত জামাল সেখ ঘৰ নং : 360ক বয়স : 31 লিঙ্গ : পুৰুষ	JBM0129668 ফটো উপলব্ধ
559 নাম : জয়নাল সেখ পিতাৰ নাম : ছবুত জামাল সেখ ঘৰ নং : 360 ক বয়স : 41 লিঙ্গ : পুৰুষ	JBM3138441 ফটো উপলব্ধ	E 560 নাম : বেজিয়া খাতুন স্বামীৰ নাম : আব্দুল ছামাদ মোল্লা ঘৰ নং : ৩৬১ বয়স : 84 লিঙ্গ : মহিলা	JBM3138452 ফটো উপলব্ধ	561 নাম : আব্দুল জোব্বাৰ মোল্লা পিতাৰ নাম : আব্দুল ছামাদ মোল্লা ঘৰ নং : ৩৬১ বয়স : 37 লিঙ্গ : পুৰুষ	JBM3138474 ফটো উপলব্ধ
562 নাম : আঃ বসিদ মোল্ল্যা পিতাৰ নাম : আঃ ছামাদ মোল্ল্যা ঘৰ নং : ৩৬২ বয়স : 47 লিঙ্গ : পুৰুষ	JBM3138496 ফটো উপলব্ধ	563 নাম : কমলা খাতুন স্বামীৰ নাম : আঃ বসিদ মোল্ল্যা ঘৰ নং : ৩৬২ বয়স : 41 লিঙ্গ : মহিলা	JBM3138509 ফটো উপলব্ধ	564 নাম : আব্দুল কৰিম মোল্ল্যা পিতাৰ নাম : আবদুৰ বশিদ মোল্ল্যা ঘৰ নং : ৩৬২ বয়স : 27 লিঙ্গ : পুৰুষ	JBM0510198 ফটো উপলব্ধ
565 নাম : আবুল কালাম মোল্ল্যা পিতাৰ নাম : আঃ বসিদ মোল্ল্যা ঘৰ নং : 362 বয়স : 24 লিঙ্গ : পুৰুষ	EIJ0134247 ফটো উপলব্ধ	566 নাম : আব্দুল ছালাম মোল্ল্যা পিতাৰ নাম : আঃ বসিদ মোল্ল্যা ঘৰ নং : 362 বয়স : 22 লিঙ্গ : পুৰুষ	EIJ0134254 ফটো উপলব্ধ	567 নাম : হাৰুন মোল্ল্যা পিতাৰ নাম : আব্দুল ছামাদ মোল্ল্যা ঘৰ নং : ৩৬৪ বয়স : 43 লিঙ্গ : পুৰুষ	JBM3138532 ফটো উপলব্ধ
568 নাম : মাজেদা খাতুন স্বামীৰ নাম : হাৰুন মোল্ল্যা ঘৰ নং : ৩৬৪ বয়স : 39 লিঙ্গ : মহিলা	JBM3138543 ফটো উপলব্ধ	569 নাম : মোনোৱাৰ হোছেইন মোল্ল্যা পিতাৰ নাম : হাৰুন মোল্ল্যা ঘৰ নং : ৩৬৪ বয়স : 23 লিঙ্গ : পুৰুষ	JBM2451326 ফটো উপলব্ধ	570 নাম : মোঃ সফিকুল ইছলাম পিতাৰ নাম : সমসৈৰ আলী ঘৰ নং : ৩৬৫ বয়স : 59 লিঙ্গ : পুৰুষ	JBM3138554 ফটো উপলব্ধ



571 নাম : নাদিৰা আকন্দ স্বামীৰ নাম : সফিকুল ইছলাম ঘৰ নং : ৩৬৫ বয়স : 47 লিঙ্গ : মহিলা	JBM3138565 ফটো উপলব্ধ	572 নাম : মোঃ নাজিবুল ইছলাম পিতাৰ নাম : মোঃ সফিকুল ইছলাম ঘৰ নং : ৩৬৫ বয়স : 28 লিঙ্গ : পুৰুষ	JBM0317917 ফটো উপলব্ধ	573 নাম : সাবনৰ বেগম পিতাৰ নাম : সফিকুল ইছলাম ঘৰ নং : ৩৬৫ বয়স : 24 লিঙ্গ : মহিলা	JBM2439610 ফটো উপলব্ধ
574 নাম : আনোয়াবুল কাদিৰ পিতাৰ নাম : মহীফুজল হক মণ্ডল ঘৰ নং : ৩৬৬ বয়স : 78 লিঙ্গ : পুৰুষ	JBM3138598 ফটো উপলব্ধ	575 নাম : মায়া খাতুন স্বামীৰ নাম : আনোয়াবুল কাদিৰ ঘৰ নং : ৩৬৬ বয়স : 65 লিঙ্গ : মহিলা	JBM3138601 ফটো উপলব্ধ	576 নাম : মোস্তফা কামাল কাদিৰ পিতাৰ নাম : আনোয়াবুল কাদিৰ ঘৰ নং : ৩৬৬ বয়স : 44 লিঙ্গ : পুৰুষ	JBM3138612 ফটো উপলব্ধ
577 নাম : মোস্তফা ইমৰান কাদিৰ পিতাৰ নাম : আনোয়াবুল কাদিৰ ঘৰ নং : ৩৬৬ বয়স : 42 লিঙ্গ : পুৰুষ	JBM3138634 ফটো উপলব্ধ	578 নাম : নাফিছা বেগম স্বামীৰ নাম : মোস্তফা কামাল কাদিৰ ঘৰ নং : ৩৬৬ বয়স : 34 লিঙ্গ : মহিলা	JBM3138645 ফটো উপলব্ধ	579 নাম : আখতাৰা বেগম স্বামীৰ নাম : মোস্তফা ইমৰান কাদিৰ ঘৰ নং : ৩৬৬ বয়স : 34 লিঙ্গ : মহিলা	JBM0195180 ফটো উপলব্ধ
580 নাম : আমিৰুল ইছলাম পিতাৰ নাম : জিল্লাল হুছেইন ঘৰ নং : ৩৬৭ বয়স : 44 লিঙ্গ : পুৰুষ	JBM3138656 ফটো উপলব্ধ	581 নাম : আলেমা বেওয়া স্বামীৰ নাম : জিল্লাল হুছেইন ঘৰ নং : ৩৬৮ বয়স : 70 লিঙ্গ : মহিলা	JBM3138690 ফটো উপলব্ধ	582 নাম : বফিকুল ইছলাম পিতাৰ নাম : জিল্লাল হুছেইন ঘৰ নং : ৩৬৮ বয়স : 44 লিঙ্গ : পুৰুষ	JBM3138678 ফটো উপলব্ধ
583 নাম : আশুৰা বিবি স্বামীৰ নাম : বফিকুল ইছলাম ঘৰ নং : ৩৬৮ বয়স : 35 লিঙ্গ : মহিলা	JBM3138689 ফটো উপলব্ধ	584 নাম : জয়নাল সেখ পিতাৰ নাম : ওচমান সেখ ঘৰ নং : ৩৬৯ বয়স : 75 লিঙ্গ : পুৰুষ	JBM3138725 ফটো উপলব্ধ	E 585 নাম : সোনাতেন কিৰি স্বামীৰ নাম : জয়নাল সেখ ঘৰ নং : ৩৬৯ বয়স : 65 লিঙ্গ : মহিলা	JBM3138736 ফটো উপলব্ধ
586 নাম : মোঃ হানিফ আলী পিতাৰ নাম : জয়নাল সেখ ঘৰ নং : ৩৬৯ বয়স : 45 লিঙ্গ : পুৰুষ	JBM3138747 ফটো উপলব্ধ	587 নাম : মজিদা খাতুন স্বামীৰ নাম : মোঃ হানিফ আলী ঘৰ নং : ৩৬৯ বয়স : 31 লিঙ্গ : মহিলা	JBM2202097 ফটো উপলব্ধ	588 নাম : সোনাৰুদ্দিন সেখ পিতাৰ নাম : জয়নাল সেখ ঘৰ নং : ৩৭০ বয়স : 54 লিঙ্গ : পুৰুষ	JBM3138758 ফটো উপলব্ধ
589 নাম : জয়নোব বিবি স্বামীৰ নাম : সোনাৰুদ্দিন সেখ ঘৰ নং : ৩৭০ বয়স : 47 লিঙ্গ : মহিলা	JBM3138769 ফটো উপলব্ধ	590 নাম : আমজাদ হুছেইন সেখ পিতাৰ নাম : দৌলিত সেখ ঘৰ নং : ৩৭১ বয়স : 67 লিঙ্গ : পুৰুষ	JBM3138770 ফটো উপলব্ধ	591 নাম : খতেজা বিবি স্বামীৰ নাম : আমজাদ হুছেইন সেখ ঘৰ নং : ৩৭১ বয়স : 59 লিঙ্গ : মহিলা	JBM3138781 ফটো উপলব্ধ
592 নাম : আফ্ৰজা বেগম পিতাৰ নাম : আমজাদ হুছেইন সেখ ঘৰ নং : ৩৭১ বয়স : 42 লিঙ্গ : মহিলা	JBM3138805 ফটো উপলব্ধ	593 নাম : মোঃ নব আলম সেখ পিতাৰ নাম : আমজাদ হুছেইন সেখ ঘৰ নং : ৩৭১ বয়স : 40 লিঙ্গ : পুৰুষ	JBM3138816 ফটো উপলব্ধ	594 নাম : খুৰশেদ আলম সেখ পিতাৰ নাম : আমজাদ হুছেইন সেখ ঘৰ নং : ৩৭১ বয়স : 39 লিঙ্গ : পুৰুষ	JBM3138792 ফটো উপলব্ধ
595 নাম : শৰিফা বেগম পিতাৰ নাম : আমজাদ হুছেইন সেখ ঘৰ নং : 371 বয়স : 32 লিঙ্গ : মহিলা	JBM0132977 ফটো উপলব্ধ	596 নাম : জাহাংগীৰ আলম সেখ পিতাৰ নাম : আমজাদ হুছেইন সেখ ঘৰ নং : 371 বয়স : 30 লিঙ্গ : পুৰুষ	JBM0133157 ফটো উপলব্ধ	597 নাম : মৰ্জিআনা বেগম স্বামীৰ নাম : খুৰশেদ আলম সেখ ঘৰ নং : 371 বয়স : 27 লিঙ্গ : মহিলা	EIJ0110833 ফটো উপলব্ধ
598 নাম : লুতফা বানী বেগম পিতাৰ নাম : আমজাদ হুছেইন ঘৰ নং : ৩৭১ বয়স : 26 লিঙ্গ : মহিলা	JBM0601203 ফটো উপলব্ধ	599 নাম : মজমুল হক সেখ পিতাৰ নাম : আঃ আজাদ সেক ঘৰ নং : 372 বয়স : 29 লিঙ্গ : পুৰুষ	JBM0312686 ফটো উপলব্ধ	600 নাম : আকলিমা খাতুন স্বামীৰ নাম : মজমুল হক সেখ ঘৰ নং : 372 বয়স : 21 লিঙ্গ : মহিলা	JBM2267797 ফটো উপলব্ধ



601 নাম : উমৰ আলী সেখ পিতাৰ নাম: আকালু সেখ ঘৰ নং : ৩৭৩ বয়স : 62 লিঙ্গ : পুৰুষ	JBM3138850 ফটো উপলব্ধ	602 নাম : মৌলদা খাতুন স্বামীৰ নাম: উমৰ আলী সেখ ঘৰ নং : ৩৭৩ বয়স : 49 লিঙ্গ : মহিলা	JBM3138861 ফটো উপলব্ধ	603 নাম : মকিম উদ্দিন সেখ পিতাৰ নাম: আহালু সেখ ঘৰ নং : ৩৭৪ বয়স : 49 লিঙ্গ : পুৰুষ	JBM3138872 ফটো উপলব্ধ
604 নাম : ছব্বা বিবি স্বামীৰ নাম: মকিম উদ্দিন সেখ ঘৰ নং : ৩৭৪ বয়স : 39 লিঙ্গ : মহিলা	JBM3138883 ফটো উপলব্ধ	605 নাম : আশ্রাফুল আলুম পিতাৰ নাম: আব্দুল হক ঘৰ নং : ৩৭৫ বয়স : 47 লিঙ্গ : পুৰুষ	JBM0001436 ফটো উপলব্ধ	606 নাম : মঞ্জুৰা বেগম স্বামীৰ নাম: আশ্রাফুল আলুম ঘৰ নং : ৩৭৫ বয়স : 40 লিঙ্গ : মহিলা	JBM0001437 ফটো উপলব্ধ
607 নাম : বুলল আমিন পিতাৰ নাম: আনোয়াৰ হোসেন ঘৰ নং : 375 বয়স : 34 লিঙ্গ : পুৰুষ	JBM0010846 ফটো উপলব্ধ	608 নাম : মৌসমী খাতুন স্বামীৰ নাম: বুলল আমিন ঘৰ নং : 375 বয়স : 30 লিঙ্গ : মহিলা	JBM2202111 ফটো উপলব্ধ	609 নাম : মেহবুব আলম পিতাৰ নাম: আশ্রাফুল আলম ঘৰ নং : 375 বয়স : 19 লিঙ্গ : পুৰুষ	EIJ0246546 ফটো উপলব্ধ
610 নাম : নুৰুল ইছলাম সেখ পিতাৰ নাম: মজিব উদ্দিন সেখ ঘৰ নং : ৩৭৬ বয়স : 60 লিঙ্গ : পুৰুষ	JBM3138907 ফটো উপলব্ধ	611 নাম : মমতাজ বেগম স্বামীৰ নাম: নুৰুল ইছলাম সেখ ঘৰ নং : ৩৭৬ বয়স : 50 লিঙ্গ : মহিলা	JBM3138918 ফটো উপলব্ধ	612 নাম : মিছ নাৰগিছ ছুলতানা পিতাৰ নাম: নুৰুল ইছলাম সেখ ঘৰ নং : ৩৭৬ বয়স : 26 লিঙ্গ : মহিলা	JBM0599753 ফটো উপলব্ধ
613 নাম : মতলেব আলী পিতাৰ নাম: মজিব উদ্দিন ঘৰ নং : ৩৭৭ বয়স : 57 লিঙ্গ : পুৰুষ	JBM3138929 ফটো উপলব্ধ	614 নাম : আনোয়াৰ বেগম স্বামীৰ নাম: মতলেব আলী ঘৰ নং : ৩৭৭ বয়স : 51 লিঙ্গ : মহিলা	JBM3138930 ফটো উপলব্ধ	615 নাম : আশ্রাফুল ইছলাম পিতাৰ নাম: মতলেব আলী ঘৰ নং : ৩৭৭ বয়স : 34 লিঙ্গ : পুৰুষ	JBM3138941 ফটো উপলব্ধ
616 নাম : আমিনুল ইছলাম পিতাৰ নাম: মতলেব আলী ঘৰ নং : ৩৭৭ বয়স : 33 লিঙ্গ : পুৰুষ	JBM2202100 ফটো উপলব্ধ	617 নাম : মৰজিনা খাতুন স্বামীৰ নাম: আশ্রাফুল ইছলাম ঘৰ নং : ৩৭৭ বয়স : 25 লিঙ্গ : মহিলা	JBM0600056 ফটো উপলব্ধ	618 নাম : ফজিলা খাতুন স্বামীৰ নাম: আমিনুল ইছলাম ঘৰ নং : 377 বয়স : 20 লিঙ্গ : মহিলা	EIJ0096644 ফটো উপলব্ধ
619 নাম : আছমা খাতুন পিতাৰ নাম: মতলেব আলী ঘৰ নং : 377 বয়স : 20 লিঙ্গ : মহিলা	EIJ0246611 ফটো উপলব্ধ	620 নাম : আনোয়াৰ ইছলাম পিতাৰ নাম: মতলেব আলী ঘৰ নং : 377 ক বয়স : 36 লিঙ্গ : পুৰুষ	JBM3138952 ফটো উপলব্ধ	E 621 নাম : আব্দুল হক পিতাৰ নাম: বুলল উদ্দিন ঘৰ নং : ৩৭৮ বয়স : ৪৪ লিঙ্গ : পুৰুষ	JBM0001430 ফটো উপলব্ধ
622 নাম : আনোৱাৰা বেগম স্বামীৰ নাম: আব্দুল হক ঘৰ নং : ৩৭৮ বয়স : 66 লিঙ্গ : মহিলা	JBM0001431 ফটো উপলব্ধ	623 নাম : মোজাফফৰ হোসেন পিতাৰ নাম: মজিব উদ্দিন সেখ ঘৰ নং : ৩৭৮ বয়স : 50 লিঙ্গ : পুৰুষ	JBM3138974 ফটো উপলব্ধ	624 নাম : মহিলা খাতুন স্বামীৰ নাম: মোজাফফৰ হোসেন ঘৰ নং : ৩৭৮ বয়স : 46 লিঙ্গ : মহিলা	JBM3138985 ফটো উপলব্ধ
625 নাম : মমিনুল ইছলাম পিতাৰ নাম: আব্দুল হক ঘৰ নং : ৩৭৮ বয়স : 43 লিঙ্গ : পুৰুষ	JBM0001434 ফটো উপলব্ধ	626 নাম : সাহিদা খাতুন স্বামীৰ নাম: মোজাফফৰ হোসেন ঘৰ নং : ৩৭৮ বয়স : 42 লিঙ্গ : মহিলা	JBM3138963 ফটো উপলব্ধ	627 নাম : বুবিয়া বেগম স্বামীৰ নাম: মমিনুল ইছলাম ঘৰ নং : ৩৭৮ বয়স : 32 লিঙ্গ : মহিলা	JBM0024059 ফটো উপলব্ধ
628 নাম : আয়সা ছিদ্দিকা পিতাৰ নাম: মোজাফফৰ হোসেন ঘৰ নং : ৩৭৮ বয়স : 27 লিঙ্গ : মহিলা	JBM0194811 ফটো উপলব্ধ	629 নাম : মাৰফা বেগম পিতাৰ নাম: মোজাফফৰ হুছেইন ঘৰ নং : 378 বয়স : 21 লিঙ্গ : মহিলা	JBM2298321 ফটো উপলব্ধ	630 নাম : ইকবাল হোসেন পিতাৰ নাম: মোজাফফৰ হোসেন ঘৰ নং : 378 গ বয়স : 23 লিঙ্গ : পুৰুষ	JBM1429679 ফটো উপলব্ধ



631 নাম : মনিৰজ্জামান মনিৰ পিতাৰ নাম: মোজাফফৰ হোসেন ঘৰ নং : 378 ক বয়স : 30 লিঙ্গ : পুৰুষ	JBM3140338 ফটো উপলব্ধ	632 নাম : মিছ আৰিফা বেগম স্বামীৰ নাম: মনিৰজ্জামান মনিৰ ঘৰ নং : 378 ক বয়স : 29 লিঙ্গ : মহিলা	JBM0195040 ফটো উপলব্ধ	633 নাম : সাজিদ ইছলাম পিতাৰ নাম: মোজাফফৰ হোসেন ঘৰ নং : 378 খ বয়স : 26 লিঙ্গ : পুৰুষ	JBM0194753 ফটো উপলব্ধ
634 নাম : মেছেৰ উদ্দিন ভূঞা পিতাৰ নাম: আছৰ উদ্দিন ঘৰ নং : ৩৭৯ বয়স : 79 লিঙ্গ : পুৰুষ	JBM3138996 ফটো উপলব্ধ	635 নাম : মহিলা খাতুন স্বামীৰ নাম: মেছেৰ উদ্দিন ভূঞা ঘৰ নং : ৩৭৯ বয়স : 72 লিঙ্গ : মহিলা	JBM3139002 ফটো উপলব্ধ	636 নাম : আলী হোছেন ভূঞা পিতাৰ নাম: মেছেৰ উদ্দিন ভূঞা ঘৰ নং : ৩৭৯ বয়স : 49 লিঙ্গ : পুৰুষ	JBM3139013 ফটো উপলব্ধ
637 নাম : আব্দুল হোছেন ভূঞা পিতাৰ নাম: মেছেৰ উদ্দিন ভূঞা ঘৰ নং : ৩৭৯ বয়স : 40 লিঙ্গ : পুৰুষ	JBM3139024 ফটো উপলব্ধ	638 নাম : নাজমুন নেহাৰ স্বামীৰ নাম: আলী হোছেন ভূঞা ঘৰ নং : ৩৭৯ বয়স : 39 লিঙ্গ : মহিলা	JBM3139046 ফটো উপলব্ধ	# 639 নাম : বহিমা খাতুন পিতাৰ নাম: মোঃমেছেৰ উদ্দিন ভূঞা ঘৰ নং : 294 বয়স : 39 লিঙ্গ : মহিলা	JBM1663772 ফটো উপলব্ধ
640 নাম : ছামচুল আলম ভূঞা পিতাৰ নাম: মেছেৰ উদ্দিন ভূঞা ঘৰ নং : ৩৭৯ বয়স : 37 লিঙ্গ : পুৰুষ	JBM3139035 ফটো উপলব্ধ	641 নাম : মফিদা খাতুন স্বামীৰ নাম: আব্দুল হোছেন ভূঞা ঘৰ নং : ৩৭৯ বয়স : 33 লিঙ্গ : মহিলা	JBM3139057 ফটো উপলব্ধ	642 নাম : বোশনাৰা বেগম স্বামীৰ নাম: ছামচুল আলম ভূঞা ঘৰ নং : ৩৭৯ বয়স : 31 লিঙ্গ : মহিলা	JBM0195065 ফটো উপলব্ধ
643 নাম : মোঃ আব্দুল বোফ পিতাৰ নাম: মনিৰুল ইছলাম ঘৰ নং : 379 বয়স : 19 লিঙ্গ : পুৰুষ	EIJ0244251 ফটো উপলব্ধ	644 নাম : মোছলেম গনি ভূঞা পিতাৰ নাম: মেছেৰ উদ্দিন ঘৰ নং : ৩৮০ বয়স : 51 লিঙ্গ : পুৰুষ	JBM3139068 ফটো উপলব্ধ	645 নাম : তাৰাবান বিবি স্বামীৰ নাম: মোছলেম গনি ভূঞা ঘৰ নং : ৩৮০ বয়স : 43 লিঙ্গ : মহিলা	JBM3139079 ফটো উপলব্ধ
646 নাম : মনিৰুল ইছলাম ভূঞা পিতাৰ নাম: মোছলেম গনি ভূঞা ঘৰ নং : ৩৮০ বয়স : 26 লিঙ্গ : পুৰুষ	JBM0542159 ফটো উপলব্ধ	647 নাম : মাছুম ভূঞা পিতাৰ নাম: মোছলেম গনি ভূঞা ঘৰ নং : 380 বয়স : 21 লিঙ্গ : পুৰুষ	JBM2347938 ফটো উপলব্ধ	648 নাম : মেহেনাছ খাতুন পিতাৰ নাম: মোছলেম গনি ভূঞা ঘৰ নং : 380 বয়স : 19 লিঙ্গ : মহিলা	EIJ0219881 ফটো উপলব্ধ
649 নাম : আমিনুৰ ইছলাম ভূঞা পিতাৰ নাম: মেছেৰ উদ্দিন ভূঞা ঘৰ নং : ৩৮১ বয়স : 47 লিঙ্গ : পুৰুষ	JBM3139080 ফটো উপলব্ধ	650 নাম : খোতোজা বেগম স্বামীৰ নাম: আমিনুৰ ইছলাম ভূঞা ঘৰ নং : ৩৮১ বয়স : 41 লিঙ্গ : মহিলা	JBM3139091 ফটো উপলব্ধ	# 651 নাম : নাছৰিন বেগম পিতাৰ নাম: আমিনুৰ ইছলাম ভূঞা ঘৰ নং : 381 বয়স : 22 লিঙ্গ : মহিলা	JBM1388982 ফটো উপলব্ধ
652 নাম : আলেকজান বেওয়া স্বামীৰ নাম: আছৰ উদ্দিন ঘৰ নং : ৩৮৩ বয়স : 84 লিঙ্গ : মহিলা	JBM3139104 ফটো উপলব্ধ	653 নাম : আব্দুল মতলেব পিতাৰ নাম: আছৰ উদ্দিন ঘৰ নং : ৩৮৩ বয়স : 65 লিঙ্গ : পুৰুষ	JBM3139115 ফটো উপলব্ধ	654 নাম : বহিমান বিবি স্বামীৰ নাম: আঃ মতলেব ঘৰ নং : ৩৮৩ বয়স : 48 লিঙ্গ : মহিলা	JBM3139126 ফটো উপলব্ধ
# 655 নাম : সাহালম ভূঞা পিতাৰ নাম: আব্দুল মতলেব ঘৰ নং : ৩৮৩ বয়স : 32 লিঙ্গ : পুৰুষ	JBM3139148 ফটো উপলব্ধ	656 নাম : আৰমিনা খাতুন স্বামীৰ নাম: সাহালম ভূঞা ঘৰ নং : ৩৮৩ বয়স : 24 লিঙ্গ : মহিলা	JBM2458032 ফটো উপলব্ধ	657 নাম : আব্দুল আজিজ সেখ পিতাৰ নাম: চন্দ মিঞা ঘৰ নং : 383 বয়স : 21 লিঙ্গ : পুৰুষ	EIJ0212209 ফটো উপলব্ধ
658 নাম : ৰাজু সেখ পিতাৰ নাম: চন্দ মিঞা ঘৰ নং : 383 বয়স : 20 লিঙ্গ : পুৰুষ	EIJ0212191 ফটো উপলব্ধ	659 নাম : সাজাহান ভূঞা পিতাৰ নাম: আব্দুল মতলেব ভূঞা ঘৰ নং : ৩৮৩ক বয়স : 34 লিঙ্গ : পুৰুষ	JBM3139137 ফটো উপলব্ধ	# 660 নাম : মিছ কল্পনা খাতুন স্বামীৰ নাম: মোঃ সাহাজাহান ভূঞা ঘৰ নং : ৩৮৩ক বয়স : 30 লিঙ্গ : মহিলা	JBM0136887 ফটো উপলব্ধ



661 নাম : ছাইফুল আলম সেখ পিতাৰ নাম: আছৰ উদ্দিন ঘৰ নং : ৩৮৪ বয়স : 46 লিঙ্গ : পুৰুষ	JBM3139159 ফটো উপলব্ধ	662 নাম : সোনালী বেগম স্বামীৰ নাম: ছাইফুল আলম সেখ ঘৰ নং : ৩৮৪ বয়স : 40 লিঙ্গ : মহিলা	JBM3139160 ফটো উপলব্ধ	# 663 নাম : মোঃ সাকিল হাইদাৰ পিতাৰ নাম: ছাইফুল আলম সেখ ঘৰ নং : 384 ক বয়স : 23 লিঙ্গ : পুৰুষ	JBM1156447 ফটো উপলব্ধ
664 নাম : মোঃ সাকিব হাইদাৰ পিতাৰ নাম: ছাইফুল আলম সেখ ঘৰ নং : 384 বয়স : 21 লিঙ্গ : পুৰুষ	EIJ0020404 ফটো উপলব্ধ	665 নাম : মিছ নাৰজিনা ইয়াছমিন স্বামীৰ নাম: মোঃ সাকিল হাইদাৰ ঘৰ নং : 384 বয়স : 21 লিঙ্গ : মহিলা	EIJ0257832 ফটো উপলব্ধ	666 নাম : গোলজাৰ ভূঞা পিতাৰ নাম: কুদ্দুছ ভূঞা ঘৰ নং : ৩৮৫ বয়স : 49 লিঙ্গ : পুৰুষ	JBM3139171 ফটো উপলব্ধ
667 নাম : আনোয়াৰা বিবি স্বামীৰ নাম: গোলজাৰ ভূঞা ঘৰ নং : ৩৮৫ বয়স : 43 লিঙ্গ : মহিলা	JBM3139182 ফটো উপলব্ধ	# 668 নাম : সাহিনুৰ ভূঞা পিতাৰ নাম: কুদ্দুছ ইছলাম ভূঞা ঘৰ নং : 286 বয়স : 36 লিঙ্গ : পুৰুষ	JBM3139193 ফটো উপলব্ধ	669 নাম : মাহমুদা খাতুন পিতাৰ নাম: কুদ্দুছ ইছলাম ভূঞা ঘৰ নং : ৩৮৫ক বয়স : 37 লিঙ্গ : মহিলা	JBM3139206 ফটো উপলব্ধ
670 নাম : গোলবানু বিবি স্বামীৰ নাম: কুদ্দুছ ভূঞা ঘৰ নং : ৩৮৬ বয়স : 64 লিঙ্গ : মহিলা	JBM3139228 ফটো উপলব্ধ	671 নাম : নালে ভূঞা পিতাৰ নাম: কুদ্দুছ ভূঞা ঘৰ নং : ৩৮৬ বয়স : 36 লিঙ্গ : পুৰুষ	JBM3139240 ফটো উপলব্ধ	672 নাম : সোন্দিজা খাতুন স্বামীৰ নাম: নালে ভূঞা ঘৰ নং : ৩৮৬ বয়স : 24 লিঙ্গ : মহিলা	JBM2492460 ফটো উপলব্ধ
673 নাম : মোঃ হোছেন আলী পিতাৰ নাম: মনোয়াৰ হুছেইন ঘৰ নং : 386 বয়স : 20 লিঙ্গ : পুৰুষ	EIJ0195883 ফটো উপলব্ধ	674 নাম : মনোয়াৰ হোসেন ভূঞা পিতাৰ নাম: কুদ্দুছ ভূঞা ঘৰ নং : ৩৮৬ক বয়স : 42 লিঙ্গ : পুৰুষ	JBM3139262 ফটো উপলব্ধ	675 নাম : বাবিয়া খাতুন বিবি স্বামীৰ নাম: মনোয়াৰ হোছেন ভূঞা ঘৰ নং : ৩৮৬ক বয়স : 38 লিঙ্গ : মহিলা	JBM3139251 ফটো উপলব্ধ
676 নাম : জাহানাৰা বেগম স্বামীৰ নাম: আবুল কালাম সেখ ঘৰ নং : ৩৮৭ বয়স : 55 লিঙ্গ : মহিলা	JBM3139284 ফটো উপলব্ধ	677 নাম : আব্দুল্লা আল ফাৰুক সেখ পিতাৰ নাম: আবুল কালাম সেখ ঘৰ নং : ৩৮৭ বয়স : 40 লিঙ্গ : পুৰুষ	JBM3139295 ফটো উপলব্ধ	678 নাম : আলতাফ হোছেন পিতাৰ নাম: আবুল কালাম সেখ ঘৰ নং : ৩৮৭ বয়স : 37 লিঙ্গ : পুৰুষ	JBM3139308 ফটো উপলব্ধ
679 নাম : বেগম উম্মো হাছিনা স্বামীৰ নাম: আলতাফ হোসেন ঘৰ নং : ৩৮৭ বয়স : 34 লিঙ্গ : মহিলা	JBM0323725 ফটো উপলব্ধ	680 নাম : ফাৰহানা খাতুন স্বামীৰ নাম: আব্দুল্লা আল ফাৰুক সেখ ঘৰ নং : 387 বয়স : 33 লিঙ্গ : মহিলা	JBM0138099 ফটো উপলব্ধ	681 নাম : নূৰ গুলশান হাবিব পিতাৰ নাম: আবুল কালাম সেখ ঘৰ নং : ৩৮৭ বয়স : 29 লিঙ্গ : পুৰুষ	JBM0323857 ফটো উপলব্ধ
682 নাম : শিকিম আলী সেখ পিতাৰ নাম: আঃ বহমান সেখ ঘৰ নং : ৩৮৮ বয়স : 59 লিঙ্গ : পুৰুষ	JBM3139319 ফটো উপলব্ধ	683 নাম : ফাতেমা বিবি স্বামীৰ নাম: শিকিম আলী ঘৰ নং : ৩৮৮ বয়স : 49 লিঙ্গ : মহিলা	JBM3139320 ফটো উপলব্ধ	684 নাম : দিলোয়াৰ হুছেইন ছাইদী পিতাৰ নাম: সিকিম আলী সেখ ঘৰ নং : ৩৮৮ বয়স : 26 লিঙ্গ : পুৰুষ	JBM0543306 ফটো উপলব্ধ
685 নাম : মেহবুব হুসান পিতাৰ নাম: শিকিম আলী সেখ ঘৰ নং : ৩৮৮ বয়স : 22 লিঙ্গ : পুৰুষ	JBM1749878 ফটো উপলব্ধ	686 নাম : ছোলেমান সেখ পিতাৰ নাম: জবিৰ উদ্দিন ঘৰ নং : ৩৮৯ বয়স : 57 লিঙ্গ : পুৰুষ	JBM3139342 ফটো উপলব্ধ	687 নাম : মহাম্মদ আবু কাহাব সেখ পিতাৰ নাম: মহাম্মদ জবিৰ উদ্দিন সেখ ঘৰ নং : ৩৮৯ বয়স : 50 লিঙ্গ : পুৰুষ	JBM3139364 ফটো উপলব্ধ
688 নাম : ছাবিনা পাৰভিন স্বামীৰ নাম: ছোলেমান সেখ ঘৰ নং : ৩৮৯ বয়স : 44 লিঙ্গ : মহিলা	JBM3139353 ফটো উপলব্ধ	689 নাম : শ্বামিমা আকতাৰ বানু স্বামীৰ নাম: আবু কাহাব সেখ ঘৰ নং : ৩৮৯ বয়স : 36 লিঙ্গ : মহিলা	JBM3139375 ফটো উপলব্ধ	690 নাম : শাহৰিয়াৰ ইহেতশাম পিতাৰ নাম: ছোলেমান সেখ ঘৰ নং : 389 বয়স : 21 লিঙ্গ : পুৰুষ	EIJ0156380 ফটো উপলব্ধ



691 নাম : তাৰাভান বেগম স্বামীৰ নাম: আব্দুল বাতেন সেখ ঘৰ নং : ৩৯০ বয়স : 50 লিঙ্গ : মহিলা	JBM3139397 ফটো উপলব্ধ	#2 692 নাম : শ্বামিমা আকতাৰ স্বামীৰ নাম: আব্দুছ ছালাম সেখ ঘৰ নং : ৩৯০ বয়স : 51 লিঙ্গ : মহিলা	JBM3139400 ফটো উপলব্ধ	693 নাম : বুমিন সাহানি পিতাৰ নাম: আব্দুল বাতেন সেখ ঘৰ নং : ৩৯০ বয়স : 23 লিঙ্গ : মহিলা	JBM1254499 ফটো উপলব্ধ
694 নাম : মোঃ জাহিদ হাছান ছিদ্দিক পিতাৰ নাম: আব্দুছ ছালাম সেখ ঘৰ নং : 390 বয়স : 22 লিঙ্গ : পুৰুষ	EIJ0045245 ফটো উপলব্ধ	695 নাম : আব্দুছ ছালাম সেখ পিতাৰ নাম: জাবিৰ উদ্দিন ঘৰ নং : ৩৯০ক বয়স : 60 লিঙ্গ : পুৰুষ	JBM3139411 ফটো উপলব্ধ	696 নাম : জাফৰ ইকবাল পিতাৰ নাম: জামাল উদ্দিন ঘৰ নং : ৩৯০খ বয়স : 43 লিঙ্গ : পুৰুষ	JBM3139422 ফটো উপলব্ধ
697 নাম : বেগম রাহিদা ইছলাম স্বামীৰ নাম: জাফৰ ইকবাল ঘৰ নং : ৩৯০খ বয়স : 37 লিঙ্গ : মহিলা	JBM2202122 ফটো উপলব্ধ	698 নাম : আনছেৰ আলী সেখ পিতাৰ নাম: হাতেম আলী ঘৰ নং : ৩৯১ বয়স : 55 লিঙ্গ : পুৰুষ	JBM3139433 ফটো উপলব্ধ	699 নাম : নিলিমা খাতুন স্বামীৰ নাম: আনছেৰ আলী সেখ ঘৰ নং : ৩৯১ বয়স : 34 লিঙ্গ : মহিলা	JBM3137153 ফটো উপলব্ধ
700 নাম : মোঃ আজগৰ আলী সেখ পিতাৰ নাম: হাতেম আলী সেখ ঘৰ নং : ৩৯২ বয়স : 62 লিঙ্গ : পুৰুষ	JBM3139455 ফটো উপলব্ধ	701 নাম : শেৰিনা বেগম স্বামীৰ নাম: মোঃ আজগৰ আলী সেখ ঘৰ নং : ৩৯২ বয়স : 50 লিঙ্গ : মহিলা	JBM3139466 ফটো উপলব্ধ	702 নাম : মোঃ আক্ৰমুল হক পিতাৰ নাম: আজগৰ আলী সেখ ঘৰ নং : ৩৯২ বয়স : 25 লিঙ্গ : পুৰুষ	JBM0601104 ফটো উপলব্ধ
703 নাম : মুনজুৰ হাছান পিতাৰ নাম: আজগৰ আলী সেখ ঘৰ নং : ৩৯২ বয়স : 23 লিঙ্গ : পুৰুষ	JBM2483253 ফটো উপলব্ধ	704 নাম : মৰিয়ম বেগম স্বামীৰ নাম: মুনজুৰ হাছান ঘৰ নং : 392 বয়স : 22 লিঙ্গ : মহিলা	EIJ0174706 ফটো উপলব্ধ	705 নাম : ছিকানদাৰ আলী পিতাৰ নাম: আজগৰ আলী ঘৰ নং : 392ক বয়স : 29 লিঙ্গ : পুৰুষ	JBM0194803 ফটো উপলব্ধ
706 নাম : দেলজান বিবি স্বামীৰ নাম: আক্ৰাছ আলী ঘৰ নং : ৩৯৩ বয়স : 75 লিঙ্গ : মহিলা	JBM3139477 ফটো উপলব্ধ	707 নাম : মৰজিনা খাতুন স্বামীৰ নাম: আহমেদ হোছেন ঘৰ নং : ৩৯৩ বয়স : 28 লিঙ্গ : মহিলা	JBM1181353 ফটো উপলব্ধ	708 নাম : আহমেদ হোছেন পিতাৰ নাম: আক্ৰাছ আলী ঘৰ নং : ৩৯৩ গ বয়স : 38 লিঙ্গ : পুৰুষ	JBM3139488 ফটো উপলব্ধ
709 নাম : মোকলেজুৰ বহমান পিতাৰ নাম: আক্ৰাছ আলী ঘৰ নং : ৩৯৩ খ বয়স : 32 লিঙ্গ : পুৰুষ	JBM0637561 ফটো উপলব্ধ	710 নাম : আমিনা খাতুন স্বামীৰ নাম: মোকলেজুৰ বহমান ঘৰ নং : ৩৯৩ খ বয়স : 25 লিঙ্গ : মহিলা	JBM0600213 ফটো উপলব্ধ	711 নাম : তৌফিক ল ইফ. তিকাৰ পিতাৰ নাম: আক্ৰাছ আলী সেখ ঘৰ নং : ৩৯৩ ক বয়স : 26 লিঙ্গ : পুৰুষ	JBM0325647 ফটো উপলব্ধ
712 নাম : আছকাৰ আলী সেখ পিতাৰ নাম: হাতেম আলী চৰকাৰ ঘৰ নং : ৩৯৩ক বয়স : 54 লিঙ্গ : পুৰুষ	JBM3139499 ফটো উপলব্ধ	713 নাম : তছলিমা খাতুন স্বামীৰ নাম: আছকাৰ আলী সেখ ঘৰ নং : ৩৯৩ক বয়স : 51 লিঙ্গ : মহিলা	JBM3139502 ফটো উপলব্ধ	714 নাম : আব্দুল আজিত পিতাৰ নাম: কানাই সেখ ঘৰ নং : ৩৯৪ বয়স : 65 লিঙ্গ : পুৰুষ	JBM3139513 ফটো উপলব্ধ
715 নাম : বহিমা খাতুন স্বামীৰ নাম: আব্দুল আজিত ঘৰ নং : ৩৯৪ বয়স : 54 লিঙ্গ : মহিলা	JBM3139524 ফটো উপলব্ধ	# 716 নাম : ৰোস্তম আলী পিতাৰ নাম: আব্দুল আজিত ঘৰ নং : 394 ক বয়স : 39 লিঙ্গ : পুৰুষ	JBM3139535 ফটো উপলব্ধ	# 717 নাম : ৰূপজান খাতুন স্বামীৰ নাম: ৰোস্তম আলী ঘৰ নং : 394 ক বয়স : 33 লিঙ্গ : মহিলা	JBM3139546 ফটো উপলব্ধ
# 718 নাম : আমিনা বেগম স্বামীৰ নাম: হাছিনুৰ সেখ ঘৰ নং : 394 খ বয়স : 31 লিঙ্গ : মহিলা	JBM0210609 ফটো উপলব্ধ	# 719 নাম : হাছিনুৰ সেখ পিতাৰ নাম: আব্দুল আজিত ঘৰ নং : 394 খ বয়স : 31 লিঙ্গ : পুৰুষ	JBM2202133 ফটো উপলব্ধ	720 নাম : আব্দুল কৰিম সেখ পিতাৰ নাম: কানাই সেখ ঘৰ নং : 395 বয়স : 67 লিঙ্গ : পুৰুষ	JBM3139568 ফটো উপলব্ধ



721 নাম : কমেলা বিবি স্বামীৰ নাম: আব্দুল কৰিম সেখ ঘৰ নং : ৩৯৫ বয়স : 60 লিঙ্গ : মহিলা	JBM3139579 ফটো উপলব্ধ	722 নাম : চান্দ মিঞা সেখ পিতাৰ নাম: আব্দুল কৰিম সেখ সেখ ঘৰ নং : ৩৯৫ বয়স : 40 লিঙ্গ : পুৰুষ	JBM3139591 ফটো উপলব্ধ	723 নাম : কাইজ উদ্দিন পিতাৰ নাম: আব্দুল কৰিম সেখ ঘৰ নং : ৩৯৫ বয়স : 39 লিঙ্গ : পুৰুষ	JBM3139580 ফটো উপলব্ধ
724 নাম : ছামিৰণ খাতুন স্বামীৰ নাম: কাইজ উদ্দিন ঘৰ নং : ৩৯৫ বয়স : 32 লিঙ্গ : মহিলা	JBM3139557 ফটো উপলব্ধ	725 নাম : আহমা বেগম স্বামীৰ নাম: চান্দ মিঞা সেখ ঘৰ নং : ৩৯৫ বয়স : 28 লিঙ্গ : মহিলা	JBM0194662 ফটো উপলব্ধ	726 নাম : কিফাত আলী পিতাৰ নাম: মুছা ঘৰ নং : ৩৯৬ বয়স : 64 লিঙ্গ : পুৰুষ	JBM3139604 ফটো উপলব্ধ
727 নাম : বাবেয়া খাতুন স্বামীৰ নাম: কিফাত আলী ঘৰ নং : ৩৯৬ বয়স : 57 লিঙ্গ : মহিলা	JBM3139615 ফটো উপলব্ধ	728 নাম : ওছমান আলী পিতাৰ নাম: কিফাত আলী ঘৰ নং : ৩৯৬ বয়স : 30 লিঙ্গ : পুৰুষ	JBM3139637 ফটো উপলব্ধ	729 নাম : মমিনুৰ ইছলাম পিতাৰ নাম: কিফাত আলী ঘৰ নং : ৩৯৬ বয়স : 25 লিঙ্গ : পুৰুষ	JBM0599340 ফটো উপলব্ধ
730 নাম : মফিজুল হক পিতাৰ নাম: কিফাত আলী ঘৰ নং : ৩৯৬ বয়স : 23 লিঙ্গ : পুৰুষ	JBM1325760 ফটো উপলব্ধ	731 নাম : ইয়াছিন সেখ পিতাৰ নাম: কিফাত আলী ঘৰ নং : 396 ক বয়স : 42 লিঙ্গ : পুৰুষ	JBM3139626 ফটো উপলব্ধ	732 নাম : কুলসমা বেগম স্বামীৰ নাম: ইয়াছিন সেখ ঘৰ নং : 396 ক বয়স : 26 লিঙ্গ : মহিলা	JBM0342964 ফটো উপলব্ধ
733 নাম : ছিফাত আলী পিতাৰ নাম: মুছা শেখ ঘৰ নং : ৩৯৭ বয়স : 61 লিঙ্গ : পুৰুষ	JBM3139648 ফটো উপলব্ধ	734 নাম : তাৰাভান বিবি স্বামীৰ নাম: ছিফাত আলী ঘৰ নং : ৩৯৭ বয়স : 46 লিঙ্গ : মহিলা	JBM2202155 ফটো উপলব্ধ	735 নাম : হানিফ আলী পিতাৰ নাম: ছিফাত আলী ঘৰ নং : ৩৯৭ বয়স : 30 লিঙ্গ : মহিলা	JBM2202144 ফটো উপলব্ধ
736 নাম : মিছ নিলজান খাতুন স্বামীৰ নাম: হানিফ আলী ঘৰ নং : ৩৯৭ বয়স : 25 লিঙ্গ : মহিলা	JBM2488021 ফটো উপলব্ধ	737 নাম : হাজেৰা খাতুন বেওয়া স্বামীৰ নাম: আঃ মজিদ ঘৰ নং : ৩৯৮ বয়স : 63 লিঙ্গ : মহিলা	JBM3139660 ফটো উপলব্ধ	738 নাম : খতেজা বিবি স্বামীৰ নাম: আব্দুল গফুৰ ঘৰ নং : ৩৯৯ বয়স : 69 লিঙ্গ : মহিলা	JBM3139682 ফটো উপলব্ধ
#2 739 নাম : বসিৰ আহমেদ পিতাৰ নাম: আব্দুল গফুৰ ঘৰ নং : ৩৯৯ বয়স : 50 লিঙ্গ : পুৰুষ	JBM3139693 ফটো উপলব্ধ	740 নাম : গিয়াছ উদ্দিন পিতাৰ নাম: আব্দুল গফুৰ ঘৰ নং : ৩৯৯ বয়স : 41 লিঙ্গ : পুৰুষ	JBM3139706 ফটো উপলব্ধ	741 নাম : হাছিনা সৰকাৰ স্বামীৰ নাম: বসিৰ আহমেদ ঘৰ নং : ৩৯৯ বয়স : 39 লিঙ্গ : মহিলা	JBM3139717 ফটো উপলব্ধ
742 নাম : সাহিদা খাতুন স্বামীৰ নাম: গিয়াছ উদ্দিন ঘৰ নং : ৩৯৯ বয়স : 30 লিঙ্গ : মহিলা	JBM3140441 ফটো উপলব্ধ	743 নাম : নুৰ ইছলাম পিতাৰ নাম: মুছা সেখ ঘৰ নং : ৪০০ বয়স : 47 লিঙ্গ : পুৰুষ	JBM3139728 ফটো উপলব্ধ	744 নাম : ছকিনা খাতুন স্বামীৰ নাম: নুৰ ইছলাম ঘৰ নং : ৪০০ বয়স : 41 লিঙ্গ : মহিলা	JBM3139739 ফটো উপলব্ধ
745 নাম : উম্মো কুলছুম বিবি স্বামীৰ নাম: মোজাম্মেল হক ঘৰ নং : ৪০১ বয়স : 61 লিঙ্গ : মহিলা	JBM3139762 ফটো উপলব্ধ	746 নাম : আব্দুল কালাম সেখ পিতাৰ নাম: মোজাম্মেল হক ঘৰ নং : ৪০১ বয়স : 42 লিঙ্গ : পুৰুষ	JBM3139773 ফটো উপলব্ধ	747 নাম : ফজল কৰিম পিতাৰ নাম: মোজাম্মেল হক ঘৰ নং : 401 বয়স : 29 লিঙ্গ : পুৰুষ	JBM0143875 ফটো উপলব্ধ
748 নাম : হিনা বেগম স্বামীৰ নাম: ফজল কৰিম ঘৰ নং : ৪০১ বয়স : 28 লিঙ্গ : মহিলা	JBM0131979 ফটো উপলব্ধ	S 749 নাম : গুলাম মুস্তোফা পিতাৰ নাম: আব্দুল বাতেন শেখ ঘৰ নং : ৪০১ বয়স : 24 লিঙ্গ : পুৰুষ	JBM1156306 ফটো উপলব্ধ	750 নাম : মজিবৰ সেখ পিতাৰ নাম: মৌনছেৰ আলী ঘৰ নং : ৪০২ বয়স : 64 লিঙ্গ : পুৰুষ	JBM3139784 ফটো উপলব্ধ



751 নাম : নব্বিৰন বিবি স্বামীৰ নাম: মজিবৰ সেখ ঘৰ নং : 802 বয়স : 55 লিঙ্গ : মহিলা	JBM3139795 ফটো উপলব্ধ	752 নাম : মফিলা খাতুন পিতাৰ নাম: মজিবৰ সেখ ঘৰ নং : 802 বয়স : 35 লিঙ্গ : মহিলা	JBM3139808 ফটো উপলব্ধ	753 নাম : অছমা খাতুন স্বামীৰ নাম: বিল্লাল হুছেইন ঘৰ নং : 802 বয়স : 34 লিঙ্গ : মহিলা	JBM0480046 ফটো উপলব্ধ
# 754 নাম : হজৰত আলী পিতাৰ নাম: মজিবৰ সেখ ঘৰ নং : 327 বয়স : 25 লিঙ্গ : পুৰুষ	JBM0345215 ফটো উপলব্ধ	# 755 নাম : বাঞ্জনা খাতুন স্বামীৰ নাম: হজৰত আলী ঘৰ নং : 327 বয়স : 20 লিঙ্গ : মহিলা	EIJ0062356 ফটো উপলব্ধ	# 756 নাম : জয়নাল সেখ পিতাৰ নাম: কেদাৰী সেখ ঘৰ নং : 809 বয়স : 75 লিঙ্গ : পুৰুষ	JBM3139820 ফটো উপলব্ধ
757 নাম : মমিনে বিবি স্বামীৰ নাম: জয়নাল সেখ ঘৰ নং : 809 বয়স : 60 লিঙ্গ : মহিলা	JBM3139831 ফটো উপলব্ধ	758 নাম : মমিন চান পিতাৰ নাম: জয়নাল ঘৰ নং : 809 বয়স : 41 লিঙ্গ : পুৰুষ	JBM3139842 ফটো উপলব্ধ	759 নাম : সহিদ সেখ পিতাৰ নাম: জয়নাল সেখ ঘৰ নং : 809 বয়স : 36 লিঙ্গ : পুৰুষ	JBM3139853 ফটো উপলব্ধ
760 নাম : হাবিজে বিবি স্বামীৰ নাম: মমিন চান ঘৰ নং : 809 বয়স : 35 লিঙ্গ : মহিলা	JBM3139864 ফটো উপলব্ধ	761 নাম : মাজেদা খাতুন স্বামীৰ নাম: সহিদ সেখ ঘৰ নং : 809 বয়স : 28 লিঙ্গ : মহিলা	JBM0401596 ফটো উপলব্ধ	762 নাম : জালাল সেখ পিতাৰ নাম: কেদাৰী সেখ ঘৰ নং : 808 বয়স : 64 লিঙ্গ : পুৰুষ	JBM3139875 ফটো উপলব্ধ
763 নাম : মজিবৰণ বিবি স্বামীৰ নাম: জালাল সেখ ঘৰ নং : 808 বয়স : 54 লিঙ্গ : মহিলা	JBM3139886 ফটো উপলব্ধ	764 নাম : সোমেজান খাতুন পিতাৰ নাম: জালাল সেখ ঘৰ নং : 808 বয়স : 35 লিঙ্গ : মহিলা	JBM3139897 ফটো উপলব্ধ	765 নাম : মো ছলেমান সেখ পিতাৰ নাম: জালাল সেখ ঘৰ নং : 808 বয়স : 34 লিঙ্গ : পুৰুষ	JBM0194563 ফটো উপলব্ধ
766 নাম : মোফিদৰ সেখ পিতাৰ নাম: জালাল সেখ ঘৰ নং : 808 বয়স : 25 লিঙ্গ : পুৰুষ	JBM2529311 ফটো উপলব্ধ	767 নাম : আব্দুল সেখ পিতাৰ নাম: কেদাৰী সেখ ঘৰ নং : 805 বয়স : 54 লিঙ্গ : পুৰুষ	JBM3139911 ফটো উপলব্ধ	768 নাম : নূৰজাহান বিবি স্বামীৰ নাম: আব্দুল সেখ ঘৰ নং : 805 বয়স : 36 লিঙ্গ : মহিলা	JBM3139922 ফটো উপলব্ধ
# 769 নাম : নূৰ আলম সেখ পিতাৰ নাম: আব্দুল সেখ ঘৰ নং : 408 বয়স : 25 লিঙ্গ : পুৰুষ	JBM0599555 ফটো উপলব্ধ	# 770 নাম : সাজিব সেখ পিতাৰ নাম: ছালাম সেখ ঘৰ নং : 405ক বয়স : 22 লিঙ্গ : পুৰুষ	JBM1433069 ফটো উপলব্ধ	#2 771 নাম : মনজমা খাতুন স্বামীৰ নাম: নূৰ আলম সেখ ঘৰ নং : 408 বয়স : 21 লিঙ্গ : মহিলা	EIJ0122200 ফটো উপলব্ধ
772 নাম : মোঃ নূৰ ইছলাম পিতাৰ নাম: আব্দুল সেখ ঘৰ নং : 405 বয়স : 19 লিঙ্গ : পুৰুষ	EIJ0269001 ফটো উপলব্ধ	# 773 নাম : ছাহেবা খাতুন স্বামীৰ নাম: ছালাম সেখ ঘৰ নং : 405ক বয়স : 44 লিঙ্গ : মহিলা	JBM0144618 ফটো উপলব্ধ	# 774 নাম : ছালাম সেখ পিতাৰ নাম: আঃ হামেদ মণ্ডল ঘৰ নং : 805ক বয়স : 45 লিঙ্গ : পুৰুষ	JBM3139933 ফটো উপলব্ধ
D 775 নাম : আহালু সেখ পিতাৰ নাম: কাদিম সেখ ঘৰ নং : 806 বয়স : 57 লিঙ্গ : পুৰুষ	JBM3139944 ফটো উপলব্ধ	776 নাম : ছাহেবা খাতুন স্বামীৰ নাম: আহালু সেখ ঘৰ নং : 806 বয়স : 55 লিঙ্গ : মহিলা	JBM3139955 ফটো উপলব্ধ	777 নাম : সাজেদা খাতুন পিতাৰ নাম: আহালু সেখ ঘৰ নং : 806 বয়স : 27 লিঙ্গ : মহিলা	JBM1164250 ফটো উপলব্ধ
778 নাম : আনোৱাৰা খাতুন পিতাৰ নাম: আহালু সেখ ঘৰ নং : 806 বয়স : 25 লিঙ্গ : মহিলা	JBM1164243 ফটো উপলব্ধ	779 নাম : আৰমিনা খাতুন পিতাৰ নাম: আহালু সেখ ঘৰ নং : 406 বয়স : 22 লিঙ্গ : মহিলা	JBM1683382 ফটো উপলব্ধ	780 নাম : ছায়াতন বেওয়া স্বামীৰ নাম: সহিতুল্ল্যা সেখ ঘৰ নং : 806ক বয়স : 75 লিঙ্গ : মহিলা	JBM3139966 ফটো উপলব্ধ



781 নাম : মেহেৰবান পিতাৰ নাম: সহিতুল্ল্যা সেখ ঘৰ নং : 806ক বয়স : 53 লিঙ্গ : মহিলা	JBM3139977 ফটো উপলব্ধ	782 নাম : মফিজল হক মোল্ল্যা পিতাৰ নাম: আব্দুল আজিজ মোল্ল্যা ঘৰ নং : 809 বয়স : 53 লিঙ্গ : পুৰুষ	JBM3139999 ফটো উপলব্ধ	# 783 নাম : বেজিয়া খাতুন স্বামীৰ নাম: মফিজল হক মোল্ল্যা ঘৰ নং : 809 বয়স : 49 লিঙ্গ : মহিলা	JBM3140009 ফটো উপলব্ধ
784 নাম : আনছাৰী আলী পিতাৰ নাম: লুতফৰ বহমান ঘৰ নং : 407ক বয়স : 27 লিঙ্গ : পুৰুষ	JBM0522797 ফটো উপলব্ধ	785 নাম : ছুৰত জামান মোল্ল্যা পিতাৰ নাম: মফিজল হক মোল্ল্যা ঘৰ নং : 809 বয়স : 25 লিঙ্গ : পুৰুষ	JBM0551853 ফটো উপলব্ধ	786 নাম : মহাজেৰ সেখ পিতাৰ নাম: লুতফৰ বহমান ঘৰ নং : 809 বয়স : 22 লিঙ্গ : পুৰুষ	JBM1285154 ফটো উপলব্ধ
787 নাম : আশেদা খাতুন পিতাৰ নাম: মফিয়াল হক ঘৰ নং : 407 বয়স : 21 লিঙ্গ : মহিলা	EIJ0015982 ফটো উপলব্ধ	788 নাম : মইদুল ইছলাম পিতাৰ নাম: আব্দুল আজিজ সেখ ঘৰ নং : 407 গা বয়স : 30 লিঙ্গ : পুৰুষ	JBM0144949 ফটো উপলব্ধ	789 নাম : ইলিমা খাতুন স্বামীৰ নাম: মো ইমদাদুল ইছলাম ঘৰ নং : 407ক বয়স : 33 লিঙ্গ : মহিলা	JBM0144857 ফটো উপলব্ধ
790 নাম : শাহানাজ বেগম স্বামীৰ নাম: মইদুল ইছলাম ঘৰ নং : 809 ক বয়স : 27 লিঙ্গ : মহিলা	GCL0284943 ফটো উপলব্ধ	791 নাম : ফতেমা খাতুন স্বামীৰ নাম: মিৰাজুল হক ঘৰ নং : 809 ক বয়স : 26 লিঙ্গ : মহিলা	JBM0600023 ফটো উপলব্ধ	792 নাম : বমেছা বেওয়া স্বামীৰ নাম: আব্দুল আজিজ সেখ ঘৰ নং : 809ক বয়স : 66 লিঙ্গ : মহিলা	JBM3140021 ফটো উপলব্ধ
793 নাম : মোঃ ইমদাদুল ইছলাম পিতাৰ নাম: আব্দুল আজিজ সেখ ঘৰ নং : 809ক বয়স : 45 লিঙ্গ : পুৰুষ	JBM3140010 ফটো উপলব্ধ	794 নাম : মিৰাজুল হক পিতাৰ নাম: আব্দুল আজিজ সেখ ঘৰ নং : 809ক বয়স : 41 লিঙ্গ : পুৰুষ	JBM3140032 ফটো উপলব্ধ	795 নাম : মহম্মদ মাৰফুল ইছলাম পিতাৰ নাম: আব্দুল আজিজ সেখ ঘৰ নং : 809ক বয়স : 35 লিঙ্গ : পুৰুষ	JBM3140043 ফটো উপলব্ধ
E 796 নাম : বেজিয়া খাতুন স্বামীৰ নাম: মনিৰুল ইছলাম ঘৰ নং : 892 বয়স : 52 লিঙ্গ : মহিলা	JBM3140087 ফটো উপলব্ধ	797 নাম : বাজিউল ইছলাম পিতাৰ নাম: মনিৰুল ইছলাম ঘৰ নং : 472 বয়স : 22 লিঙ্গ : পুৰুষ	EIJ0021212 ফটো উপলব্ধ	798 নাম : হেলিম জাবেদ পিতাৰ নাম: মোজাম্মেল হক ঘৰ নং : 520 বয়স : 31 লিঙ্গ : পুৰুষ	JBM3140349 ফটো উপলব্ধ
799 নাম : হামিদা খাতুন স্বামীৰ নাম: হেলিম জাবেদ ঘৰ নং : 520 বয়স : 25 লিঙ্গ : মহিলা	JBM1764083 ফটো উপলব্ধ	800 নাম : মফিদুল ইছলাম পিতাৰ নাম: আহেৰ আলী ঘৰ নং : 530 বয়স : 39 লিঙ্গ : পুৰুষ	JBM3138258 ফটো উপলব্ধ	801 নাম : ছুইটিআৰা বেগম স্বামীৰ নাম: মফিদুল ইছলাম ঘৰ নং : 530 বয়স : 29 লিঙ্গ : মহিলা	JBM0194670 ফটো উপলব্ধ
802 নাম : মতলেব সেখ পিতাৰ নাম: আহেৰ আলী ঘৰ নং : 531 বয়স : 31 লিঙ্গ : পুৰুষ	JBM3140316 ফটো উপলব্ধ	803 নাম : আৰজুমা বেগম স্বামীৰ নাম: মতলেব সেখ ঘৰ নং : 531 বয়স : 26 লিঙ্গ : মহিলা	JBM0401679 ফটো উপলব্ধ	804 নাম : মোঃ আশিৰ উদ্দিন মোল্ল্যা পিতাৰ নাম: হোচেইন মোল্ল্যা ঘৰ নং : 555 বয়স : 33 লিঙ্গ : পুৰুষ	JBM0122408 ফটো উপলব্ধ
805 নাম : আমিনা বেগম স্বামীৰ নাম: মোঃ আশিৰ উদ্দিন মোল্ল্যা ঘৰ নং : 555 বয়স : 29 লিঙ্গ : মহিলা	JBM2530319 ফটো উপলব্ধ	806 নাম : মমতাজ বেগম স্বামীৰ নাম: ময়নালহক মণ্ডল ঘৰ নং : 502 বয়স : 38 লিঙ্গ : মহিলা	JBM3140076 ফটো উপলব্ধ	807 নাম : মোঃ মোনোৱাৰ হুছেইন মণ্ডল পিতাৰ নাম: মোয়নাল হক মণ্ডল ঘৰ নং : 502 বয়স : 22 লিঙ্গ : পুৰুষ	JBM1414267 ফটো উপলব্ধ



808	1	EIJ0279695	ফটো উপলব্ধ	নাম : বিষ্ণু চন্দ্ৰ দাস পিতাৰ নাম: কৃষ্ণ দাস ঘৰ নং : 221 বয়স : 19 লিঙ্গ : পুৰুষ	809	1	EIJ0282897	ফটো উপলব্ধ	নাম : মোস্তাফিজৰ বহমান পিতাৰ নাম: আবুল কালাম সেখ ঘৰ নং : 301 বয়স : 20 লিঙ্গ : পুৰুষ	810	1	EIJ0283440	ফটো উপলব্ধ	নাম : এলিনা হক পিতাৰ নাম: মোঃ আব্দুল ইজাজুল হক ঘৰ নং : 333 বয়স : 18 লিঙ্গ : মহিলা
811	1	EIJ0283614	ফটো উপলব্ধ	নাম : ছাদিয়া ছুলতানা স্বামীৰ নাম: সাহাজাহান সেখ ঘৰ নং : 258 বয়স : 19 লিঙ্গ : মহিলা	812	1	EIJ0284315	ফটো উপলব্ধ	নাম : মুনজিলা খাতুন স্বামীৰ নাম: আব্দুল কৰিম মোল্যা ঘৰ নং : 362 বয়স : 21 লিঙ্গ : মহিলা	813	1	EIJ0284901	ফটো উপলব্ধ	নাম : আৰজিনা খাতুন পিতাৰ নাম: আংগুৰী সৰকাৰ ঘৰ নং : 248 বয়স : 21 লিঙ্গ : মহিলা
814	1	EIJ0289066	ফটো উপলব্ধ	নাম : সুহানা পাৰভীন পিতাৰ নাম: আবুল কালাম সেখ ঘৰ নং : 321 বয়স : 20 লিঙ্গ : মহিলা	815	1	EIJ0290940	ফটো উপলব্ধ	নাম : মিছ ছাবিনা ইয়াছমিন পিতাৰ নাম: ছলেমান সেখ ঘৰ নং : 273 বয়স : 20 লিঙ্গ : মহিলা	816	1	EIJ0291526	ফটো উপলব্ধ	নাম : মোঃ আব্দুল বহিম সৰকাৰ পিতাৰ নাম: বফিকুল ইছলাম ঘৰ নং : 247 বয়স : 20 লিঙ্গ : পুৰুষ
817	1	EIJ0293647	ফটো উপলব্ধ	নাম : মিছঃ আয়শা ছিদ্দিকা পিতাৰ নাম: সৌলিম জাহাঙ্গীৰ ঘৰ নং : 290 বয়স : 20 লিঙ্গ : মহিলা	818	1	EIJ0294728	ফটো উপলব্ধ	নাম : মোঃ আশিন সেখ পিতাৰ নাম: ছালাম আলী ঘৰ নং : 402 বয়স : 18 লিঙ্গ : পুৰুষ	819	1	EIJ0295840	ফটো উপলব্ধ	নাম : আৰিফুল ইছলাম পিতাৰ নাম: গোলজাৰ হুছেইন ঘৰ নং : 385 বয়স : 18 লিঙ্গ : পুৰুষ
820	1	EIJ0308031	ফটো উপলব্ধ	নাম : বুবিনা পাৰবিন পিতাৰ নাম: বফিকুল ইছলাম ঘৰ নং : 247 বয়স : 23 লিঙ্গ : মহিলা	821	1	EIJ0309203	ফটো উপলব্ধ	নাম : মাশুদা বেগম পিতাৰ নাম: আব্দুল মালেক সেখ ঘৰ নং : 302 বয়স : 18 লিঙ্গ : মহিলা	822	1	EIJ0311019	ফটো উপলব্ধ	নাম : খালেদা খাতুন পিতাৰ নাম: খালেকুত জামাল সেখ ঘৰ নং : 331 বয়স : 18 লিঙ্গ : মহিলা
823	1	EIJ0311613	ফটো উপলব্ধ	নাম : ৰোফিক আলম খান পিতাৰ নাম: আব্দুল বহিম খান ঘৰ নং : 315 খ বয়স : 18 লিঙ্গ : পুৰুষ	824	1	EIJ0311621	ফটো উপলব্ধ	নাম : ৰোফিক আলম খান পিতাৰ নাম: আব্দুল বহিম খান ঘৰ নং : 315 খ বয়স : 18 লিঙ্গ : পুৰুষ	825	1	EIJ0314872	ফটো উপলব্ধ	নাম : ৰাখিবল ইছলাম পিতাৰ নাম: জাকিৰ হুছেইন ঘৰ নং : 85 বয়স : 18 লিঙ্গ : পুৰুষ
826	1	EIJ0318865	ফটো উপলব্ধ	নাম : হানিফা ইয়াছমিন স্বামীৰ নাম: বেজাউল কৰিম ঘৰ নং : 298 বয়স : 20 লিঙ্গ : মহিলা	827	1	JBM1655147	ফটো উপলব্ধ	নাম : বহম আলী পিতাৰ নাম: ছিদ্দিক আলী ঘৰ নং : 323 বয়স : 40 লিঙ্গ : পুৰুষ	828	1	JBM0005572	ফটো উপলব্ধ	নাম : ইছমতাৰা বিবি স্বামীৰ নাম: মোনাফ আলী ঘৰ নং : 405 ক বয়স : 44 লিঙ্গ : মহিলা
829	1	JBM0005571	ফটো উপলব্ধ	নাম : মোনাফ আলী পিতাৰ নাম: কপিল উদ্দিন ঘৰ নং : 405 ক বয়স : 51 লিঙ্গ : পুৰুষ	#2 830	1	EIJ0172197	ফটো উপলব্ধ	নাম : ছাপিনা বেগম পিতাৰ নাম: শাহাজামাল সেখ ঘৰ নং : 285 ক বয়স : 20 লিঙ্গ : মহিলা	831	1	EIJ0330431	ফটো উপলব্ধ	নাম : মোস্তাফিজৰ সেখ পিতাৰ নাম: আঃ ৰশিদ সেখ ঘৰ নং : 306 বয়স : 18 লিঙ্গ : পুৰুষ
832	1	EIJ0331140	ফটো উপলব্ধ	নাম : মোঃ হাশেম আলী পিতাৰ নাম: সাহা জামাল ঘৰ নং : 342 বয়স : 19 লিঙ্গ : পুৰুষ	833	1	JBM2506491	ফটো উপলব্ধ	নাম : মোহেবজান খাতুন পিতাৰ নাম: মোঃ পাশীন আলী ঘৰ নং : 472 বয়স : 24 লিঙ্গ : মহিলা	834	1	EIJ0333708	ফটো উপলব্ধ	নাম : হোসেনাৰা খাতুন স্বামীৰ নাম: মহাজেৰ সেখ ঘৰ নং : 407 বয়স : 18 লিঙ্গ : মহিলা



835	1	EIJ0344952
নাম : আখিফ ল আলম পিতাৰ নাম : আনিছুৰ বহমান ঘৰ নং : 259 বয়স : 18 লিঙ্গ : পুৰুষ		ফটো উপলব্ধ

836	1	EIJ0344481
নাম : গৌৰ পাল পিতাৰ নাম : গবিন্দ পাল ঘৰ নং : 233 বয়স : 18 লিঙ্গ : পুৰুষ		ফটো উপলব্ধ

837	1	EIJ0347153
নাম : মুনজু খাতুন পিতাৰ নাম : মঞ্জিল সেখ ঘৰ নং : 308 বয়স : 19 লিঙ্গ : মহিলা		ফটো উপলব্ধ

ভোটাৰৰ সাৰাংশ

A) ভোটাৰৰ সংখ্যা

	তালিকাৰ প্ৰকাৰ	তালিকাৰ চিনাক্তকৰণ	ভোটাৰৰ সংখ্যা							
			পুৰুষ	মহিলা	৩য় লিঙ্গ	মুঠ				
I	মূল তালিকা	মূল তালিকা	বিশেষ সংশোধন, 2026 চনৰ পূৰ্বৰ 2025 চনৰ মূল তালিকাৰ লগত থকা সংযোজন সমূহ একত্ৰিতকৰণ কৰা তালিকা।				407	400	0	807
II	যোগ তালিকা	পৰিপূৰক 1	বিশেষ সংক্ষিপ্ত সংশোধন, 2026				12	15	0	27
		পৰিপূৰক 2	অনবিচ্ছিন্ন সংশোধন 2026				2	1	0	3
		মুঠ					14	16	0	30
III	বিয়োজন তালিকা	পৰিপূৰক 1	বিশেষ সংক্ষিপ্ত সংশোধন, 2026				4	8	0	12
		পৰিপূৰক 2	অনবিচ্ছিন্ন সংশোধন 2026				0	0	0	0
		মুঠ					4	8	0	12
IV	লিংগ ক্ষেত্ৰত পৰিবৰ্তনৰ বাবে পাৰ্থক্য						0	0	0	0
এই সংশোধনৰ পিছত ভোটাৰ তালিকাত ভোটাৰৰ মুঠ সংখ্যা (I+II-III+IV)			417	408	0	825				

B) শুধৰনীৰ সংখ্যা

তালিকাৰ প্ৰকাৰ	তালিকাৰ চিনাক্তকৰণ	শুধৰনীৰ সংখ্যা
পৰিপূৰক 1	বিশেষ সংক্ষিপ্ত সংশোধন, 2026	71
পৰিপূৰক 2	অনবিচ্ছিন্ন সংশোধন 2026	8
	মুঠ	79

নিৰ্বাচক পঞ্জীয়ন বিষয়াৰ স্বাক্ষৰ

E-মূত, S-স্থানান্তৰিত/ বাসস্থান পৰিবৰ্তন, R-প্ৰতিলিপি, M-নিখোজ, Q-অযোগ্য