



## ভোটাৰ তালিকা 2026 S03 অসম

বিধানসভা সমষ্টিৰ নম্বৰ, নাম আৰু সংৰক্ষণৰ স্থিতি : 11 - মানকাচৰ (সাধাৰণ)		খণ্ড নং : 28																			
এই বিধানসভা সমষ্টিত কোন সংসদীয় সমষ্টিৰ অন্তৰ্গত তাৰ নম্বৰ, নাম আৰু সংৰক্ষণ স্থিতি : 2 - ধুবুৰী (সাধাৰণ)																					
1. সংশোধনৰ বিৱৰণ																					
সংশোধনৰ বছৰ	2026	তালিকাৰ চিনাক্তকৰণ																			
ভিত্তি তাৰিখ	01-04-2026	বিশেষ সংশোধন, 2026 চনৰ পূৰ্বৰ 2025 চনৰ মূল তালিকাৰ লগত থকা সংযোজন সমূহ একত্ৰিতকৰণ কৰা তালিকা।																			
সংশোধনৰ প্ৰকাৰ	বিশেষ সংশোধন 2026																				
প্ৰকাশনৰ তাৰিখ	23-03-2026																				
2. খণ্ড আৰু ভোটগ্ৰহন কেন্দ্ৰৰ বিৱৰণ																					
খণ্ডৰ অন্তৰ্গত এলেকা সমূহৰ নম্বৰ আৰু নাম																					
1-টুমনী	<table border="1" style="width: 100%; border-collapse: collapse;"> <tr> <td>মূল চহৰ/গাওঁ</td> <td>: টুমনী</td> </tr> <tr> <td>ৱাৰ্ড নং</td> <td>:</td> </tr> <tr> <td>ডাকঘৰ</td> <td>: দক্ষিণ শালমাৰা</td> </tr> <tr> <td>পুলিচ থানা</td> <td>: দক্ষিণ শালমাৰা</td> </tr> <tr> <td>ব্লক</td> <td>: ফেকামাৰী</td> </tr> <tr> <td>ৰাজহ চক্ৰ</td> <td>: দক্ষিণ শালমাৰা অংশ</td> </tr> <tr> <td>জিলা</td> <td>: দক্ষিণ শালমাৰা মানকাচৰ</td> </tr> <tr> <td>পিনকোড</td> <td>: 783127</td> </tr> </table>					মূল চহৰ/গাওঁ	: টুমনী	ৱাৰ্ড নং	:	ডাকঘৰ	: দক্ষিণ শালমাৰা	পুলিচ থানা	: দক্ষিণ শালমাৰা	ব্লক	: ফেকামাৰী	ৰাজহ চক্ৰ	: দক্ষিণ শালমাৰা অংশ	জিলা	: দক্ষিণ শালমাৰা মানকাচৰ	পিনকোড	: 783127
মূল চহৰ/গাওঁ	: টুমনী																				
ৱাৰ্ড নং	:																				
ডাকঘৰ	: দক্ষিণ শালমাৰা																				
পুলিচ থানা	: দক্ষিণ শালমাৰা																				
ব্লক	: ফেকামাৰী																				
ৰাজহ চক্ৰ	: দক্ষিণ শালমাৰা অংশ																				
জিলা	: দক্ষিণ শালমাৰা মানকাচৰ																				
পিনকোড	: 783127																				
3. ভোটগ্ৰহন কেন্দ্ৰৰ বিৱৰণ																					
ভোটগ্ৰহন কেন্দ্ৰৰ নম্বৰ আৰু নাম :	ভোটগ্ৰহন কেন্দ্ৰৰ প্ৰকাৰ (পুৰুষ/মহিলা/সাধাৰণ)		সাধাৰণ																		
28 - টুমনী ডাউৱাকান্দি এম ই স্কুল (বাওঁফাল)	খণ্ডৰ অন্তৰ্গত সহায়ক ভোটগ্ৰহন কেন্দ্ৰ সংখ্যা :		0																		
ভোটগ্ৰহন কেন্দ্ৰৰ ঠিকনা :																					
টুমনী ডাউৱাকান্দি এম ই স্কুল, কোঠা নং-২, গাওঁ- টুমনী ডাকঘৰ-দঃ শালমাৰা থানা-দঃ শালমাৰা জিলা-দঃ শালমাৰা মানকাচৰ পিন কোড- ৭৮৩১২৭																					
4. ভোটাৰৰ সংখ্যা																					
আৰম্ভনি ক্ৰমিক নং	শেষ ক্ৰমিক নং	মুঠ ভোটাৰ																			
		পুৰুষ	মহিলা	ওয় লিঙ্গ	মুঠ																
1	582	308	262	0	570																

নিৰ্বাচক পঞ্জীয়ন বিষয়াৰ স্বাক্ষৰ



Nazri Naksha

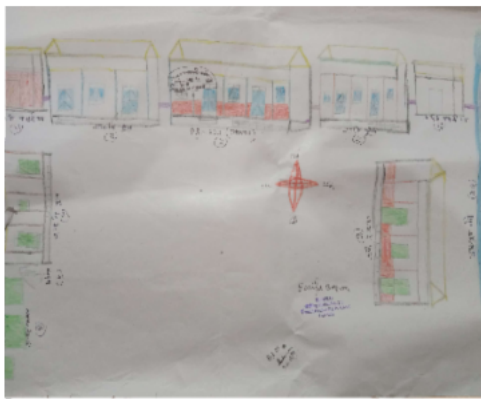

Google Map View



Polling Station Building Front View



ভোটগ্ৰহন কেন্দ্ৰৰ সন্মুখৰ দৃশ্য



Cad View



Key MAP View

SOUTH SALMARA MANKACHAR ELECTION DISTRICT - 22 SALMARA LAC				
PS NO	Polling Station Name	Main Village Name	Part Area	Latitude Longitude
212	Dauwakandi L.P. School (Left) Tummi	Tummi		25.86016333 88.98860444



1 নাম : আৰিফা খাতুন পিতাৰ নাম: মঃ আলী হুছেইন ঘৰ নং : ৩৯ বয়স : 27 লিঙ্গ : মহিলা	GCL1636208 ফটো উপলব্ধ	2 নাম : আতিফা খাতুন পিতাৰ নাম: আলী হোচেন ঘৰ নং : ৩৯ বয়স : 23 লিঙ্গ : মহিলা	GCL1636281 ফটো উপলব্ধ	3 নাম : আজাহাৰ আলী পিতাৰ নাম: গোলবাহাৰ ঘৰ নং : ১৬৪ বয়স : 64 লিঙ্গ : পুৰুষ	GCL1709075 ফটো উপলব্ধ
4 নাম : মজিতন নেছা স্বামীৰ নাম: আজাহাৰ আলী ঘৰ নং : ১৬৪ বয়স : 58 লিঙ্গ : মহিলা	GCL1709086 ফটো উপলব্ধ	5 নাম : জোশনাৰা বেগম পিতাৰ নাম: আজাহাৰ আলী ঘৰ নং : ১৬৪ বয়স : 34 লিঙ্গ : মহিলা	GCL0012204 ফটো উপলব্ধ	6 নাম : মজিবুল হক পিতাৰ নাম: আজাহাৰ আলী ঘৰ নং : ১৬৪ বয়স : 30 লিঙ্গ : পুৰুষ	GCL2088484 ফটো উপলব্ধ
7 নাম : মোস্তাফিজুৰ রহমান পিতাৰ নাম: আজাহাৰ আলী ঘৰ নং : 164 বয়স : 29 লিঙ্গ : পুৰুষ	GCL0043919 ফটো উপলব্ধ	# 8 নাম : ছাবিতন বেওয়া স্বামীৰ নাম: আয়নাল হক ঘৰ নং : ১৬৬ বয়স : 68 লিঙ্গ : মহিলা	GCL1709111 ফটো উপলব্ধ	9 নাম : আশিদুৰ রহমান পিতাৰ নাম: আয়নাল হক ঘৰ নং : 166 বয়স : 30 লিঙ্গ : পুৰুষ	GCL0044768 ফটো উপলব্ধ
# 10 নাম : মুকুল হোছেন পিতাৰ নাম: আয়নাল হক ঘৰ নং : 166 গ বয়স : 29 লিঙ্গ : পুৰুষ	GCL0044909 ফটো উপলব্ধ	E 11 নাম : আহিমা খাতুন স্বামীৰ নাম: আশিদুৰ রহমান ঘৰ নং : ১৬৬ বয়স : 27 লিঙ্গ : মহিলা	GCL1163443 ফটো উপলব্ধ	# 12 নাম : উল্লেখানি বেগম স্বামীৰ নাম: মুকুল হক ঘৰ নং : 166 গ বয়স : 23 লিঙ্গ : মহিলা	GCL2103489 ফটো উপলব্ধ
13 নাম : ছামিউল হক পিতাৰ নাম: আয়নাল হক ঘৰ নং : ১৬৬ক বয়স : 46 লিঙ্গ : পুৰুষ	GCL1709122 ফটো উপলব্ধ	14 নাম : ছামছুন নেহাৰ স্বামীৰ নাম: ছামিউল হক ঘৰ নং : ১৬৬ক বয়স : 33 লিঙ্গ : মহিলা	GCL1709166 ফটো উপলব্ধ	# 15 নাম : বাশিদুৰ রহমান পিতাৰ নাম: আয়নাল হক ঘৰ নং : ১৬৬খ বয়স : 36 লিঙ্গ : পুৰুষ	GCL1709155 ফটো উপলব্ধ
# 16 নাম : ছামদে খাতুন স্বামীৰ নাম: বাশিদুৰ রহমান ঘৰ নং : ১৬৬খ বয়স : 35 লিঙ্গ : মহিলা	GCL1709144 ফটো উপলব্ধ	17 নাম : অজিজুৰ রহমান পিতাৰ নাম: পনচু সেখ ঘৰ নং : ১৬৮ বয়স : 60 লিঙ্গ : পুৰুষ	GCL1709177 ফটো উপলব্ধ	18 নাম : মমিরজ্জামান সেখ পিতাৰ নাম: অজিজুৰ রহমান ঘৰ নং : ১৬৮ বয়স : 31 লিঙ্গ : পুৰুষ	GCL0509539 ফটো উপলব্ধ
19 নাম : শাহেৰা বিবি স্বামীৰ নাম: জয়নাল হক ঘৰ নং : ১৬৯ বয়স : 57 লিঙ্গ : মহিলা	GCL1709202 ফটো উপলব্ধ	20 নাম : মাজনী বেগম পিতাৰ নাম: জয়নাল হক ঘৰ নং : ১৬৯ বয়স : 22 লিঙ্গ : মহিলা	GCL1575778 ফটো উপলব্ধ	21 নাম : সাহাজামাল হক পিতাৰ নাম: জয়নাল হক ঘৰ নং : 169 ক বয়স : 29 লিঙ্গ : পুৰুষ	GCL0222885 ফটো উপলব্ধ
22 নাম : জেছমিনা খাতুন স্বামীৰ নাম: সাহাজামাল হক ঘৰ নং : 169 ক বয়স : 24 লিঙ্গ : মহিলা	GCL0477497 ফটো উপলব্ধ	23 নাম : আৰিফুল খন্দকাৰ পিতাৰ নাম: মোকবুল হুছেইন খন্দকাৰ ঘৰ নং : ১৭১ বয়স : 23 লিঙ্গ : পুৰুষ	GCL1621481 ফটো উপলব্ধ	24 নাম : মজিতন নেছা স্বামীৰ নাম: মযেজ উদ্দিন কাজী ঘৰ নং : ১৭৩ বয়স : 74 লিঙ্গ : মহিলা	GCL1709224 ফটো উপলব্ধ
25 নাম : জিল্লু রহমান পিতাৰ নাম: মযেজ উদ্দিন কাজী ঘৰ নং : ১৭৪ বয়স : 39 লিঙ্গ : পুৰুষ	GCL1709257 ফটো উপলব্ধ	26 নাম : ময়না বেগম স্বামীৰ নাম: জিল্লু রহমান ঘৰ নং : ১৭৪ বয়স : 36 লিঙ্গ : মহিলা	GCL0225268 ফটো উপলব্ধ	27 নাম : নুৰুজ্জামান কাজী পিতাৰ নাম: আফছাৰ আলী কাজী ঘৰ নং : ১৭৫ বয়স : 71 লিঙ্গ : পুৰুষ	GCL1709268 ফটো উপলব্ধ
28 নাম : বোকেয়া খাতুন স্বামীৰ নাম: নুৰুজ্জামান কাজী ঘৰ নং : ১৭৫ বয়স : 64 লিঙ্গ : মহিলা	GCL1709279 ফটো উপলব্ধ	29 নাম : মনোৱাৰ খাতুন স্বামীৰ নাম: আঃ বাতেন সেখ ঘৰ নং : ১৭৬ বয়স : 49 লিঙ্গ : মহিলা	GCL1709326 ফটো উপলব্ধ	30 নাম : মিৰাদুজ্জামান পিতাৰ নাম: আব্দুল বাতেন সেখ ঘৰ নং : ১৭৬ বয়স : 30 লিঙ্গ : পুৰুষ	GCL2088520 ফটো উপলব্ধ



# 31 নাম : মিলন সেখ পিতাৰ নাম: আব্দুল বাতেন সেখ ঘৰ নং : ১৭৬ বয়স : 29 লিঙ্গ : পুৰুষ	GCL0462341 ফটো উপলব্ধ	32 নাম : মিনাৰুল ইছলাম সেখ পিতাৰ নাম: আব্দুল বাতেন সেখ ঘৰ নং : ১৭৬ বয়স : 27 লিঙ্গ : পুৰুষ	GCL0240044 ফটো উপলব্ধ	33 নাম : বিনা বেগম পিতাৰ নাম: আব্দুল বাতেন সেখ ঘৰ নং : 176 বয়স : 21 লিঙ্গ : মহিলা	EIJ0002246 ফটো উপলব্ধ
34 নাম : আক্ৰামুল ইসলাম পিতাৰ নাম: আবু তাহেৰ ঘৰ নং : ১৭৭ বয়স : 26 লিঙ্গ : পুৰুষ	GCL0235762 ফটো উপলব্ধ	35 নাম : আবু তাহেৰ পিতাৰ নাম: আজগৰ আলী ঘৰ নং : ১৭৮ বয়স : 64 লিঙ্গ : পুৰুষ	GCL1709371 ফটো উপলব্ধ	36 নাম : আছমা খাতুন স্বামীৰ নাম: আবু তাহেৰ ঘৰ নং : ১৭৮ বয়স : 59 লিঙ্গ : মহিলা	GCL1709382 ফটো উপলব্ধ
37 নাম : আশ্ৰাফুল ইছলাম পিতাৰ নাম: আবু তাহেৰ ঘৰ নং : ১৭৮ বয়স : 32 লিঙ্গ : পুৰুষ	GCL1714585 ফটো উপলব্ধ	38 নাম : মুকলেজা বেগম স্বামীৰ নাম: আশ্ৰাফুল ইছলাম ঘৰ নং : ১৭৮ বয়স : 31 লিঙ্গ : মহিলা	GCL1714596 ফটো উপলব্ধ	39 নাম : অলেনুৰ বিবি স্বামীৰ নাম: হাছেন আলী ঘৰ নং : ১৭৮ বয়স : 79 লিঙ্গ : মহিলা	GCL1709428 ফটো উপলব্ধ
40 নাম : তাহেৰা খাতুন পিতাৰ নাম: হাছেন আলী ঘৰ নং : ১৮০ বয়স : 43 লিঙ্গ : মহিলা	GCL1709451 ফটো উপলব্ধ	41 নাম : আকিদা বেগম স্বামীৰ নাম: মজাম্মোল হক ঘৰ নং : ১৮০ বয়স : 39 লিঙ্গ : মহিলা	GCL1709440 ফটো উপলব্ধ	42 নাম : আক্কাছ আলী পিতাৰ নাম: মজাম্মোল হক ঘৰ নং : 180 বয়স : 20 লিঙ্গ : পুৰুষ	EIJ0226803 ফটো উপলব্ধ
43 নাম : জহুৰা বেগম স্বামীৰ নাম: নুৰুল ইছলাম ঘৰ নং : ১৮২ বয়স : 49 লিঙ্গ : মহিলা	GCL1709484 ফটো উপলব্ধ	44 নাম : মিছ মাছুমা বেগম পিতাৰ নাম: নুৰ ইছলাম হক ঘৰ নং : ১৮২ বয়স : 25 লিঙ্গ : মহিলা	GCL0515064 ফটো উপলব্ধ	45 নাম : নুৰ ইছলাম হক পিতাৰ নাম: হাছেন আলী ঘৰ নং : ১৮৩ বয়স : 47 লিঙ্গ : পুৰুষ	GCL1709508 ফটো উপলব্ধ
46 নাম : জাহিনুৰ আলোম পিতাৰ নাম: নুৰুল ইছলাম ঘৰ নং : 183 বয়স : 21 লিঙ্গ : পুৰুষ	GCL2114585 ফটো উপলব্ধ	R 47 নাম : আবুল হুছেইন পিতাৰ নাম: ছিৰাজুল হক ঘৰ নং : 184 বয়স : 22 লিঙ্গ : পুৰুষ	GCL2121051 ফটো উপলব্ধ	48 নাম : ফয়েজ উদ্দিন কাজী পিতাৰ নাম: আফছাৰ আলী কাজী ঘৰ নং : ১৮৬ বয়স : 80 লিঙ্গ : পুৰুষ	GCL1709542 ফটো উপলব্ধ
# 49 নাম : ৰফিকুল কাজী পিতাৰ নাম: ফয়েজ উদ্দিন কাজী ঘৰ নং : 186 ক বয়স : 43 লিঙ্গ : পুৰুষ	GCL1709564 ফটো উপলব্ধ	# 50 নাম : ৰিয়াজুল কাজী পিতাৰ নাম: ফয়েজ উদ্দিন কাজী ঘৰ নং : 186 ক বয়স : 39 লিঙ্গ : পুৰুষ	GCL1709575 ফটো উপলব্ধ	# 51 নাম : লাইলী বেগম স্বামীৰ নাম: ৰফিকুল কাজী ঘৰ নং : 186 ক বয়স : 36 লিঙ্গ : মহিলা	GCL1709597 ফটো উপলব্ধ
52 নাম : জামিৰুল হক কাজী পিতাৰ নাম: ফয়েজ উদ্দিন কাজী ঘৰ নং : ১৮৬ বয়স : 35 লিঙ্গ : পুৰুষ	GCL1709586 ফটো উপলব্ধ	53 নাম : ফাতেমা খাতুন পিতাৰ নাম: ফয়েজ উদ্দিন কাজী ঘৰ নং : ১৮৬ বয়স : 32 লিঙ্গ : মহিলা	GCL0012206 ফটো উপলব্ধ	54 নাম : আলম কাজী পিতাৰ নাম: ফয়েজ উদ্দিন কাজী ঘৰ নং : ১৮৬ বয়স : 31 লিঙ্গ : পুৰুষ	GCL0231589 ফটো উপলব্ধ
55 নাম : মোকছেদা খাতুন স্বামীৰ নাম: জামিৰুল হক কাজী ঘৰ নং : ১৮৬ বয়স : 26 লিঙ্গ : মহিলা	GCL0564872 ফটো উপলব্ধ	# 56 নাম : মিনাৰা খাতুন স্বামীৰ নাম: ৰিয়াজুল কাজী ঘৰ নং : 186 ক বয়স : 24 লিঙ্গ : মহিলা	GCL0526970 ফটো উপলব্ধ	57 নাম : জাকিৰ হোচেন কাজী পিতাৰ নাম: ফয়েজ উদ্দিন কাজী ঘৰ নং : ১৮৭ বয়স : 54 লিঙ্গ : পুৰুষ	GCL1709600 ফটো উপলব্ধ
58 নাম : ছায়েদা বান স্বামীৰ নাম: জাকিৰ হোচেন কাজী ঘৰ নং : ১৮৭ বয়স : 49 লিঙ্গ : মহিলা	GCL1709611 ফটো উপলব্ধ	59 নাম : মোঃ ছাদিকুল কাজী পিতাৰ নাম: জাকিৰ হোচেন কাজী ঘৰ নং : ১৮৭ বয়স : 23 লিঙ্গ : পুৰুষ	GCL1212398 ফটো উপলব্ধ	60 নাম : মৰমী বেগম পিতাৰ নাম: জাকিৰ হোচেন কাজী ঘৰ নং : 187 বয়স : 21 লিঙ্গ : মহিলা	EIJ0036426 ফটো উপলব্ধ



61 নাম : জিয়াদুৰ কাজী পিতাৰ নাম : ফয়েজ উদ্দিন কাজী ঘৰ নং : ১৮৮ বয়স : 44 লিঙ্গ : পুৰুষ	GCL1709622 ফটো উপলব্ধ	62 নাম : নুৰিমা প্ৰধানী স্বামীৰ নাম : জিয়াদুৰ কাজী ঘৰ নং : ১৮৮ বয়স : 33 লিঙ্গ : মহিলা	GCL1709633 ফটো উপলব্ধ	63 নাম : কাশিদুৰ কাজী পিতাৰ নাম : নুৰ মহম্মদ কাজী ঘৰ নং : ১৮৮ বয়স : 47 লিঙ্গ : পুৰুষ	GCL1709644 ফটো উপলব্ধ
64 নাম : মকিদা বেগম স্বামীৰ নাম : কাশিদুৰ কাজী ঘৰ নং : ১৮৯ বয়স : 43 লিঙ্গ : মহিলা	GCL1709655 ফটো উপলব্ধ	65 নাম : মজিদুৰ কাজী পিতাৰ নাম : নুৰ মহম্মদ কাজী ঘৰ নং : ১৯১ বয়স : 44 লিঙ্গ : পুৰুষ	GCL1709688 ফটো উপলব্ধ	66 নাম : শ্বৰিফা বেগম স্বামীৰ নাম : মজিদুৰ কাজী ঘৰ নং : ১৯১ বয়স : 42 লিঙ্গ : মহিলা	GCL1709699 ফটো উপলব্ধ
67 নাম : ছপিকুৰ কাজী পিতাৰ নাম : আব্দুৰ রহমান কাজী ঘৰ নং : ১৯২ বয়স : 44 লিঙ্গ : পুৰুষ	GCL1709702 ফটো উপলব্ধ	68 নাম : নুৰবানু বেগম স্বামীৰ নাম : ছপিকুৰ কাজী ঘৰ নং : ১৯২ বয়স : 41 লিঙ্গ : মহিলা	GCL1709713 ফটো উপলব্ধ	69 নাম : নজৰুল কাজী পিতাৰ নাম : ছপিকুৰ কাজী ঘৰ নং : 192 বয়স : 20 লিঙ্গ : পুৰুষ	EIJ0078055 ফটো উপলব্ধ
70 নাম : নুৰ হোছেন কাজী পিতাৰ নাম : আব্দুৰ রহমান কাজী ঘৰ নং : ১৯৩ বয়স : 67 লিঙ্গ : পুৰুষ	GCL1709724 ফটো উপলব্ধ	71 নাম : মজিয়া খাতুন স্বামীৰ নাম : নুৰ হোছেন কাজী ঘৰ নং : ১৯৩ বয়স : 51 লিঙ্গ : মহিলা	GCL1709735 ফটো উপলব্ধ	72 নাম : মনিৰুল কাজী পিতাৰ নাম : নুৰ হোছেন কাজী ঘৰ নং : ১৯৩ বয়স : 26 লিঙ্গ : পুৰুষ	GCL0393033 ফটো উপলব্ধ
73 নাম : আনাৰুল কাজী পিতাৰ নাম : নুৰ হুছেইন কাজী ঘৰ নং : ১৯৩ বয়স : 22 লিঙ্গ : পুৰুষ	GCL1614213 ফটো উপলব্ধ	74 নাম : নুৰুল ইছলাম কাজী পিতাৰ নাম : ছপিকুৰ কাজী ঘৰ নং : ১৯৪ বয়স : 22 লিঙ্গ : পুৰুষ	GCL1592542 ফটো উপলব্ধ	75 নাম : নুৰ মহম্মদ কাজী পিতাৰ নাম : আঃ বহমান কাজী ঘৰ নং : ১৯৫ বয়স : 77 লিঙ্গ : পুৰুষ	GCL1709757 ফটো উপলব্ধ
76 নাম : আজিজুৰ বহমান কাজী পিতাৰ নাম : নুৰ মহম্মদ কাজী ঘৰ নং : ১৯৫ বয়স : 28 লিঙ্গ : পুৰুষ	GCL0235010 ফটো উপলব্ধ	77 নাম : ওৱাহিদুৰ বহমান কাজী পিতাৰ নাম : নুৰ মহম্মদ কাজী ঘৰ নং : 195 ক বয়স : 40 লিঙ্গ : পুৰুষ	GCL1709779 ফটো উপলব্ধ	78 নাম : মনোৱাৰ কাজী পিতাৰ নাম : আব্দুল ওহাব কাজী ঘৰ নং : ১৯৬ বয়স : 61 লিঙ্গ : পুৰুষ	GCL1709804 ফটো উপলব্ধ
79 নাম : আকলিমা বানু স্বামীৰ নাম : মনোৱাৰ কাজী ঘৰ নং : ১৯৬ বয়স : 55 লিঙ্গ : মহিলা	GCL1709815 ফটো উপলব্ধ	80 নাম : আখেৰে জামান কাজী পিতাৰ নাম : মনোৱাৰ কাজী ঘৰ নং : ১৯৬ বয়স : 32 লিঙ্গ : পুৰুষ	GCL1709826 ফটো উপলব্ধ	81 নাম : আসাদুৰ কাজী পিতাৰ নাম : মনোৱাৰ কাজী ঘৰ নং : ১৯৬ বয়স : 25 লিঙ্গ : পুৰুষ	GCL0492603 ফটো উপলব্ধ
82 নাম : সুৰমিনা বেগম স্বামীৰ নাম : আখেৰে জামান কাজী ঘৰ নং : ১৯৬ বয়স : 23 লিঙ্গ : মহিলা	GCL1183672 ফটো উপলব্ধ	83 নাম : আকিবুল ইছলাম কাজী পিতাৰ নাম : মনোৱাৰ কাজী ঘৰ নং : 196 বয়স : 19 লিঙ্গ : পুৰুষ	EIJ0168963 ফটো উপলব্ধ	84 নাম : ছানোৱাৰ কাজী পিতাৰ নাম : আব্দুল ওহাব কাজী ঘৰ নং : ১৯৭ বয়স : 57 লিঙ্গ : পুৰুষ	GCL1709837 ফটো উপলব্ধ
85 নাম : মুৰ্শিদা বেগম স্বামীৰ নাম : ছানোৱাৰ কাজী ঘৰ নং : ১৯৭ বয়স : 54 লিঙ্গ : মহিলা	GCL1709848 ফটো উপলব্ধ	86 নাম : সাহানাছ পাৰভিন পিতাৰ নাম : ছানোৱাৰ কাজী ঘৰ নং : ১৯৭ বয়স : 25 লিঙ্গ : মহিলা	GCL0527044 ফটো উপলব্ধ	87 নাম : শাৰজিনা পাৰভিন পিতাৰ নাম : ছানোৱাৰ কাজী ঘৰ নং : 197 বয়স : 22 লিঙ্গ : মহিলা	GCL2121036 ফটো উপলব্ধ
88 নাম : নুৰ নেহাৰ স্বামীৰ নাম : ময়নালা হক ঘৰ নং : ১৯৯ বয়স : 64 লিঙ্গ : মহিলা	GCL1709871 ফটো উপলব্ধ	89 নাম : নুৰুল ইছলাম আহমেদ পিতাৰ নাম : ময়নালা হক ঘৰ নং : ১৯৯ বয়স : 34 লিঙ্গ : পুৰুষ	GCL1709882 ফটো উপলব্ধ	90 নাম : ৰেশমিনাৰা বেগম পিতাৰ নাম : ময়নালা হক ঘৰ নং : ১৯৯ বয়স : 26 লিঙ্গ : মহিলা	GCL0475277 ফটো উপলব্ধ



91 নাম : ৰেশমিনা খাতুন স্বামীৰ নাম : নুৰুল ইছলাম আইমেদ ঘৰ নং : 199 বয়স : 25 লিঙ্গ : মহিলা	GCL2153864 ফটো উপলব্ধ	92 নাম : আকলিমা বেওৱা স্বামীৰ নাম : জয়নাল হক ঘৰ নং : 200 বয়স : 46 লিঙ্গ : মহিলা	GCL1709893 ফটো উপলব্ধ	93 নাম : মেৰিনা খাতুন পিতাৰ নাম : জয়নাল হক ঘৰ নং : 200 বয়স : 25 লিঙ্গ : মহিলা	GCL0492066 ফটো উপলব্ধ
94 নাম : ৰাকিবুল ইছলাম পিতাৰ নাম : জয়নাল হক ঘৰ নং : 200 বয়স : 24 লিঙ্গ : পুৰুষ	GCL0562009 ফটো উপলব্ধ	95 নাম : ৰাসিদুল ইছলাম পিতাৰ নাম : জয়নাল হক ঘৰ নং : 200 বয়স : 22 লিঙ্গ : পুৰুষ	EIJ0042960 ফটো উপলব্ধ	96 নাম : মো মোকছেদৰ ৰহমান পিতাৰ নাম : জাহিৰুল হক ঘৰ নং : 201 বয়স : 41 লিঙ্গ : পুৰুষ	GCL1709917 ফটো উপলব্ধ
97 নাম : জাহিৰুল ইছলাম পিতাৰ নাম : মেছেৰ আলী ঘৰ নং : 202 বয়স : 60 লিঙ্গ : পুৰুষ	GCL1709928 ফটো উপলব্ধ	98 নাম : মনোৱাৰা খাতুন স্বামীৰ নাম : জাহিৰুল ইছলাম ঘৰ নং : 202 বয়স : 52 লিঙ্গ : মহিলা	GCL1709939 ফটো উপলব্ধ	99 নাম : মজিনুৰ ইছলাম পিতাৰ নাম : জাহিৰুল ইছলাম ঘৰ নং : 202 বয়স : 35 লিঙ্গ : পুৰুষ	GCL1714074 ফটো উপলব্ধ
100 নাম : ইব্রাহীম আলী পিতাৰ নাম : আব্দুল জালাল সেখ ঘৰ নং : 209 বয়স : 62 লিঙ্গ : পুৰুষ	GCL1710027 ফটো উপলব্ধ	101 নাম : জৰিপোশ বিবি স্বামীৰ নাম : ইব্রাহীম আলী ঘৰ নং : 209 বয়স : 58 লিঙ্গ : মহিলা	GCL1710038 ফটো উপলব্ধ	102 নাম : ৰাশিদা বেগম স্বামীৰ নাম : মমিনুৰ ৰহমান ঘৰ নং : 209 বয়স : 35 লিঙ্গ : মহিলা	GCL1714085 ফটো উপলব্ধ
103 নাম : মমিনুৰ ৰহমান পিতাৰ নাম : ইব্রাহীম আলী ঘৰ নং : 209ক বয়স : 40 লিঙ্গ : পুৰুষ	GCL1710050 ফটো উপলব্ধ	104 নাম : কাশেমা বিবি স্বামীৰ নাম : ইছমাইল হক ঘৰ নং : 20৮ বয়স : 67 লিঙ্গ : মহিলা	GCL1710072 ফটো উপলব্ধ	105 নাম : আবুল কামাল পিতাৰ নাম : ইছমাইল হক ঘৰ নং : 20৮ বয়স : 41 লিঙ্গ : পুৰুষ	GCL1710083 ফটো উপলব্ধ
106 নাম : আফৰুজা বেগম স্বামীৰ নাম : আবুল কালাম ঘৰ নং : 20৮ বয়স : 34 লিঙ্গ : মহিলা	GCL1714096 ফটো উপলব্ধ	E 107 নাম : মজাহাৰ আলী পিতাৰ নাম : সমশেৰ আলী ঘৰ নং : 20৯ বয়স : 68 লিঙ্গ : পুৰুষ	GCL1710094 ফটো উপলব্ধ	108 নাম : মোশাৰফ আলী পিতাৰ নাম : জাহিৰুল ইছলাম ঘৰ নং : 209 বয়স : 37 লিঙ্গ : পুৰুষ	GCL1709940 ফটো উপলব্ধ
109 নাম : ৰূপালি বেগম স্বামীৰ নাম : মোশাৰফ আলী ঘৰ নং : 209 বয়স : 29 লিঙ্গ : মহিলা	GCL1184506 ফটো উপলব্ধ	110 নাম : মহম্মদ আলী কাজি পিতাৰ নাম : আঃ ওহাব কাজি ঘৰ নং : 211 বয়স : 71 লিঙ্গ : পুৰুষ	GCL1710152 ফটো উপলব্ধ	111 নাম : ইনামুল হক কাজি পিতাৰ নাম : মহম্মদ আলী কাজি ঘৰ নং : 211 ক বয়স : 32 লিঙ্গ : পুৰুষ	GCL0012208 ফটো উপলব্ধ
112 নাম : আৰজুমা বেগম স্বামীৰ নাম : ইনামুল হক কাজী ঘৰ নং : 211 ক বয়স : 24 লিঙ্গ : মহিলা	GCL2142578 ফটো উপলব্ধ	113 নাম : ইউছুব আলী কাজী পিতাৰ নাম : মহম্মদ আলী কাজী ঘৰ নং : 212 বয়স : 42 লিঙ্গ : পুৰুষ	GCL1710174 ফটো উপলব্ধ	114 নাম : নবিদা খাতুন স্বামীৰ নাম : ইউছুব আলী কাজী ঘৰ নং : 212 বয়স : 37 লিঙ্গ : মহিলা	GCL1710185 ফটো উপলব্ধ
115 নাম : ছিলিম কাজী পিতাৰ নাম : ৰবিয়াল কাজী ঘৰ নং : 218 বয়স : 36 লিঙ্গ : পুৰুষ	GCL1710232 ফটো উপলব্ধ	116 নাম : আৰমিনা বেগম স্বামীৰ নাম : ছিলিম কাজী ঘৰ নং : 218 বয়স : 33 লিঙ্গ : মহিলা	GCL1710243 ফটো উপলব্ধ	117 নাম : নুৰুল ইছলাম কাজী পিতাৰ নাম : ৰবিয়াল কাজী ঘৰ নং : 21৫ বয়স : 56 লিঙ্গ : পুৰুষ	GCL1710254 ফটো উপলব্ধ
118 নাম : কহিনৰ বিবি স্বামীৰ নাম : নুৰুল ইছলাম কাজী ঘৰ নং : 21৫ বয়স : 45 লিঙ্গ : মহিলা	GCL1710265 ফটো উপলব্ধ	119 নাম : ৰকিবুল ইছলাম কাজি পিতাৰ নাম : নুৰুল ইছলাম কাজি ঘৰ নং : 215 বয়স : 21 লিঙ্গ : পুৰুষ	GCL2104586 ফটো উপলব্ধ	120 নাম : নৰ আমিন কাজী পিতাৰ নাম : ৰবিয়াল কাজী ঘৰ নং : 21৬ বয়স : 46 লিঙ্গ : পুৰুষ	GCL1710276 ফটো উপলব্ধ



121 নাম : আকলিমা বিবি স্বামীৰ নাম: নুৰ আমিন কাজী ঘৰ নং : ২১৬ বয়স : 42 লিঙ্গ : মহিলা	GCL1710287 ফটো উপলব্ধ	122 নাম : আবুলকাৰী পিতাৰ নাম: ববিয়াল কাজী ঘৰ নং : ২১৭ বয়স : 45 লিঙ্গ : পুৰুষ	GCL1710298 ফটো উপলব্ধ	# 123 নাম : জালিমা বিবি স্বামীৰ নাম: আবু বক্কাৰ ছিদ্দিক ঘৰ নং : ২১৭ বয়স : 41 লিঙ্গ : মহিলা	GCL1710301 ফটো উপলব্ধ
124 নাম : ছাদেক কাজী পিতাৰ নাম: আহমত উল্লাহ ঘৰ নং : ২১৮ বয়স : 74 লিঙ্গ : পুৰুষ	GCL1710312 ফটো উপলব্ধ	125 নাম : আহিতন বেগম স্বামীৰ নাম: ছাদেক কাজী ঘৰ নং : ২১৮ বয়স : 48 লিঙ্গ : মহিলা	GCL0246249 ফটো উপলব্ধ	126 নাম : জাহাঙ্গীৰ কাজী পিতাৰ নাম: ছাদেক কাজী ঘৰ নং : ২১৮ বয়স : 39 লিঙ্গ : পুৰুষ	GCL1710334 ফটো উপলব্ধ
127 নাম : আছিয়া খাতুন স্বামীৰ নাম: জাহাঙ্গীৰ কাজী ঘৰ নং : ২১৮ বয়স : 34 লিঙ্গ : মহিলা	GCL1714109 ফটো উপলব্ধ	128 নাম : ছাদাম হোছেন কাজী পিতাৰ নাম: ছাদেক কাজী ঘৰ নং : 218 ক বয়স : 35 লিঙ্গ : পুৰুষ	GCL1710345 ফটো উপলব্ধ	# 129 নাম : বাশেদা খাতুন স্বামীৰ নাম: ছাদাম হুছেইন কাজী ঘৰ নং : 218 ক বয়স : 29 লিঙ্গ : মহিলা	GCL0247882 ফটো উপলব্ধ
130 নাম : শাহাজাহান কাজী পিতাৰ নাম: ছাদেক কাজী ঘৰ নং : ২১৯ বয়স : 46 লিঙ্গ : পুৰুষ	GCL1710356 ফটো উপলব্ধ	131 নাম : সহিদা খাতুন স্বামীৰ নাম: শাহাজাহান কাজী ঘৰ নং : ২১৯ বয়স : 41 লিঙ্গ : মহিলা	GCL1710367 ফটো উপলব্ধ	132 নাম : শৰিফুল কাজী পিতাৰ নাম: শাহাজাহান কাজী ঘৰ নং : 219 বয়স : 20 লিঙ্গ : পুৰুষ	EIJ0134999 ফটো উপলব্ধ
133 নাম : আবুল কাশেম কাজী পিতাৰ নাম: আব্দুল জালিল কাজী ঘৰ নং : ২২২ বয়স : 56 লিঙ্গ : পুৰুষ	GCL1710403 ফটো উপলব্ধ	134 নাম : মমিলা বিবি স্বামীৰ নাম: আবুল কাশেম কাজী ঘৰ নং : ২২২ বয়স : 47 লিঙ্গ : মহিলা	GCL1710414 ফটো উপলব্ধ	135 নাম : মোবাৰক হুছেইন কাজী পিতাৰ নাম: আবুল কাশেম কাজী ঘৰ নং : ২২২ বয়স : 32 লিঙ্গ : পুৰুষ	GCL1714632 ফটো উপলব্ধ
R 136 নাম : কাশিদা বেগম পিতাৰ নাম: আবুল কাশেম কাজী ঘৰ নং : ২২২ বয়স : 26 লিঙ্গ : মহিলা	GCL0407221 ফটো উপলব্ধ	137 নাম : ছাবিনা ইয়াছমিন স্বামীৰ নাম: মোবাৰক হুছেইন কাজী ঘৰ নং : 222 বয়স : 21 লিঙ্গ : মহিলা	GCL2127066 ফটো উপলব্ধ	138 নাম : মমিৰজ্জামান কাজী পিতাৰ নাম: আবুল কাশেম কাজী ঘৰ নং : ২২২ ক বয়স : 34 লিঙ্গ : পুৰুষ	GCL1710436 ফটো উপলব্ধ
139 নাম : তাজমিনা বেগম স্বামীৰ নাম: মমিৰ জ্জামান কাজী ঘৰ নং : ২২২ ক বয়স : 29 লিঙ্গ : মহিলা	GCL0073916 ফটো উপলব্ধ	140 নাম : আশিদা খাতুন স্বামীৰ নাম: মোজাফফাৰ আলী কাজী ঘৰ নং : ২২২ খ বয়স : 33 লিঙ্গ : মহিলা	GCL0073569 ফটো উপলব্ধ	141 নাম : মোজাফফাৰ আলী কাজী পিতাৰ নাম: আবুল কাশেম কাজী ঘৰ নং : ২২২ খ বয়স : 32 লিঙ্গ : পুৰুষ	GCL1710425 ফটো উপলব্ধ
142 নাম : ইছলাম উদ্দিন পিতাৰ নাম: ছাবেদ আলী শেখ ঘৰ নং : ২২৩ বয়স : 67 লিঙ্গ : পুৰুষ	GCL1710447 ফটো উপলব্ধ	143 নাম : ওজিফা বেগম স্বামীৰ নাম: ইছলাম উদ্দিন ঘৰ নং : ২২৩ বয়স : 55 লিঙ্গ : মহিলা	GCL1710458 ফটো উপলব্ধ	E 144 নাম : মমেনা খাতুন পিতাৰ নাম: ছাবেদ আলী ঘৰ নং : ২২৩ বয়স : 39 লিঙ্গ : মহিলা	GCL0246611 ফটো উপলব্ধ
145 নাম : আজমিনা খাতুন স্বামীৰ নাম: আশিদুৰ রহমান ঘৰ নং : ২২৩ বয়স : 28 লিঙ্গ : মহিলা	GCL0246710 ফটো উপলব্ধ	146 নাম : মলিদা খাতুন স্বামীৰ নাম: মজিবুল হক ঘৰ নং : ২২৩ বয়স : 26 লিঙ্গ : মহিলা	GCL0471441 ফটো উপলব্ধ	147 নাম : মজিবুল হক পিতাৰ নাম: ইসলাম উদ্দিন ঘৰ নং : 223 গ বয়স : 29 লিঙ্গ : পুৰুষ	GCL2088473 ফটো উপলব্ধ
148 নাম : আশিদুৰ রহমান পিতাৰ নাম: ইছলাম উদ্দিন ঘৰ নং : 223 ক বয়স : 34 লিঙ্গ : পুৰুষ	GCL2088519 ফটো উপলব্ধ	149 নাম : বদীয়ত জামাল পিতাৰ নাম: মহম্মদ আলী ঘৰ নং : ২২৬ বয়স : 70 লিঙ্গ : পুৰুষ	GCL1710481 ফটো উপলব্ধ	150 নাম : সাহাতন নেছা স্বামীৰ নাম: বদীয়ত জামাল ঘৰ নং : ২২৬ বয়স : 61 লিঙ্গ : মহিলা	GCL1710492 ফটো উপলব্ধ



151 নাম : আলোমা বেগম স্বামীৰ নাম : সাহাবুল ইছলাম ঘৰ নং : ২২৬ বয়স : 34 লিঙ্গ : মহিলা	GCL1710516 ফটো উপলব্ধ	152 নাম : পৰিনা বান পিতাৰ নাম : বদিয়ত জামাল ঘৰ নং : ২২৬ বয়স : 30 লিঙ্গ : মহিলা	GCL0249516 ফটো উপলব্ধ	# 153 নাম : হানিফ বাদশা পিতাৰ নাম : বদিয়ত জামাল ঘৰ নং : ২২৬ বয়স : 25 লিঙ্গ : পুৰুষ	GCL0357525 ফটো উপলব্ধ
154 নাম : মানিকুল ইছলাম পিতাৰ নাম : বদিয়ত জামাল ঘৰ নং : ২২৬ বয়স : 23 লিঙ্গ : পুৰুষ	GCL0567099 ফটো উপলব্ধ	155 নাম : সদাগৰ আলী পিতাৰ নাম : বদিয়ত জামাল ঘৰ নং : 226 বয়স : 22 লিঙ্গ : পুৰুষ	EIJ0042010 ফটো উপলব্ধ	156 নাম : সাহেব বাদশা পিতাৰ নাম : বদিয়ত জামাল ঘৰ নং : 226 ক বয়স : 26 লিঙ্গ : পুৰুষ	GCL0249797 ফটো উপলব্ধ
157 নাম : মনিৰা বেগম স্বামীৰ নাম : সাহেব বাদশাহ ঘৰ নং : 226 বয়স : 25 লিঙ্গ : মহিলা	GCL0510388 ফটো উপলব্ধ	158 নাম : কৰিমন নেছা স্বামীৰ নাম : সাহাতুল্ল্যা সেখ ঘৰ নং : ২২৭ বয়স : 74 লিঙ্গ : মহিলা	GCL1710538 ফটো উপলব্ধ	159 নাম : মতিয়াৰ বহমান পিতাৰ নাম : সাহাতুল্ল্যা সেখ ঘৰ নং : ২২৭ বয়স : 44 লিঙ্গ : পুৰুষ	GCL1710549 ফটো উপলব্ধ
160 নাম : মিছ ইনাৰা বেগম স্বামীৰ নাম : মতিয়াৰ বহমান ঘৰ নং : ২২৭ বয়স : 36 লিঙ্গ : মহিলা	GCL0367029 ফটো উপলব্ধ	161 নাম : শুকুৰ আলী পিতাৰ নাম : সাহাতুল্ল্যা সেখ ঘৰ নং : ২২৮ বয়স : 49 লিঙ্গ : পুৰুষ	GCL1710550 ফটো উপলব্ধ	162 নাম : নূৰবান বেগম স্বামীৰ নাম : শুকুৰ আলী ঘৰ নং : ২২৮ বয়স : 43 লিঙ্গ : মহিলা	GCL1710561 ফটো উপলব্ধ
# 163 নাম : নূৰুল ইছলাম পিতাৰ নাম : শুকুৰ আলী ঘৰ নং : 228 ক বয়স : 24 লিঙ্গ : পুৰুষ	GCL1184241 ফটো উপলব্ধ	164 নাম : মাফুজা বেগম স্বামীৰ নাম : ফজিয়েল হক ঘৰ নং : 229 বয়স : 20 লিঙ্গ : মহিলা	EIJ0026922 ফটো উপলব্ধ	165 নাম : আখেৰী জ্জামান সেখ পিতাৰ নাম : আঃ জালাল সেখ ঘৰ নং : ২৩০ বয়স : 55 লিঙ্গ : পুৰুষ	GCL1710629 ফটো উপলব্ধ
166 নাম : শাহিনুৰ বেগম স্বামীৰ নাম : আখেৰী জ্জামান সেখ ঘৰ নং : ২৩০ বয়স : 44 লিঙ্গ : মহিলা	GCL1710630 ফটো উপলব্ধ	167 নাম : শাহাজাহান বাদশা পিতাৰ নাম : আখেৰী জ্জামান সেখ ঘৰ নং : ২৩০ বয়স : 32 লিঙ্গ : পুৰুষ	GCL0012209 ফটো উপলব্ধ	168 নাম : ইয়াছমিন আৰা বেগম পিতাৰ নাম : আখেৰী জ্জামান সেখ ঘৰ নং : ২৩০ বয়স : 25 লিঙ্গ : মহিলা	GCL0356725 ফটো উপলব্ধ
169 নাম : মহঃ শফিক হাসান পিতাৰ নাম : আখেৰী জ্জামান সেখ ঘৰ নং : ২৩০ বয়স : 23 লিঙ্গ : পুৰুষ	GCL1143593 ফটো উপলব্ধ	170 নাম : মহিবুল হক পিতাৰ নাম : আলাউদ্দিন সেখ ঘৰ নং : ২৩১ বয়স : 49 লিঙ্গ : পুৰুষ	GCL1710641 ফটো উপলব্ধ	171 নাম : আছমা খাতুন স্বামীৰ নাম : মহিবুল হক ঘৰ নং : ২৩১ বয়স : 43 লিঙ্গ : মহিলা	GCL1710652 ফটো উপলব্ধ
172 নাম : মাহফুজা খাতুন পিতাৰ নাম : মহিবুল হক ঘৰ নং : 231 বয়স : 21 লিঙ্গ : মহিলা	GCL2127058 ফটো উপলব্ধ	173 নাম : বাকিবুল ইছলাম পিতাৰ নাম : মহিবুল হক ঘৰ নং : 231 বয়স : 19 লিঙ্গ : পুৰুষ	EIJ0259697 ফটো উপলব্ধ	174 নাম : জাকিবুল ইছলাম পিতাৰ নাম : আব্দুল ছাত্তাৰ ঘৰ নং : ২৩২ বয়স : 44 লিঙ্গ : পুৰুষ	GCL1710663 ফটো উপলব্ধ
175 নাম : জিয়াদুৰ বহমান পিতাৰ নাম : আব্দুল ছাত্তাৰ ঘৰ নং : ২৩২ বয়স : 41 লিঙ্গ : পুৰুষ	GCL1710674 ফটো উপলব্ধ	176 নাম : কৰিমন বেগম স্বামীৰ নাম : জিয়াদুৰ বহমান ঘৰ নং : ২৩২ বয়স : 36 লিঙ্গ : মহিলা	GCL1714121 ফটো উপলব্ধ	177 নাম : শৰিফুল ইছলাম পিতাৰ নাম : জাকিবুল ইছলাম ঘৰ নং : ২৩২ বয়স : 23 লিঙ্গ : পুৰুষ	GCL1184837 ফটো উপলব্ধ
178 নাম : মোঃ আৰিফুল ইছলাম পিতাৰ নাম : জাকিবুল ইছলাম ঘৰ নং : 232 বয়স : 20 লিঙ্গ : পুৰুষ	EIJ0147405 ফটো উপলব্ধ	179 নাম : জৰিমন বিবি স্বামীৰ নাম : ইব্রাহীম আলী ঘৰ নং : ২৩৩ বয়স : 69 লিঙ্গ : মহিলা	GCL1710696 ফটো উপলব্ধ	180 নাম : মমিবুল ইছলাম পিতাৰ নাম : ইব্রাহীম আলী ঘৰ নং : 233 ক বয়স : 35 লিঙ্গ : পুৰুষ	GCL1710709 ফটো উপলব্ধ



181 নাম : নৰজাহান বেগম স্বামীৰ নাম: মমিবুল ইছলাম ঘৰ নং : 233 ক বয়স : 29 লিঙ্গ : মহিলা	GCL0244723 ফটো উপলব্ধ	182 নাম : নজৰুল ইছলাম পিতাৰ নাম: ইব্রাহিম আলী ঘৰ নং : 205 বয়স : 55 লিঙ্গ : পুৰুষ	GCL1710732 ফটো উপলব্ধ	183 নাম : জোন্না বেগম স্বামীৰ নাম: নজৰুল ইছলাম ঘৰ নং : 205 বয়স : 48 লিঙ্গ : মহিলা	GCL1710743 ফটো উপলব্ধ
184 নাম : ফজৰ আলী পিতাৰ নাম: ইব্রাহিম আলী ঘৰ নং : 206 বয়স : 53 লিঙ্গ : পুৰুষ	GCL1710754 ফটো উপলব্ধ	185 নাম : কমলা বেগম স্বামীৰ নাম: ফজৰ আলী ঘৰ নং : 206 বয়স : 46 লিঙ্গ : মহিলা	GCL1710765 ফটো উপলব্ধ	186 নাম : কহিদুৰ বহমান পিতাৰ নাম: ফজৰ আলী ঘৰ নং : 206 বয়স : 23 লিঙ্গ : পুৰুষ	GCL1184589 ফটো উপলব্ধ
187 নাম : বজলুল হক পিতাৰ নাম: ইব্রাহিম আলী ঘৰ নং : 209 বয়স : 49 লিঙ্গ : পুৰুষ	GCL1710776 ফটো উপলব্ধ	188 নাম : আফৰুজা বেগম স্বামীৰ নাম: বজলুল হক ঘৰ নং : 209 বয়স : 41 লিঙ্গ : মহিলা	GCL1710787 ফটো উপলব্ধ	189 নাম : মোকছেদ আলী পিতাৰ নাম: ইব্রাহিম আলী ঘৰ নং : 208 বয়স : 46 লিঙ্গ : পুৰুষ	GCL1710798 ফটো উপলব্ধ
190 নাম : মফিদা বেগম স্বামীৰ নাম: মোকছেদ আলী ঘৰ নং : 208 বয়স : 39 লিঙ্গ : মহিলা	GCL1710801 ফটো উপলব্ধ	191 নাম : নৰুল ইছলাম পিতাৰ নাম: দিদাৰ হাজী ঘৰ নং : 239 বয়স : 64 লিঙ্গ : পুৰুষ	GCL1710812 ফটো উপলব্ধ	192 নাম : ছবুৰা বিবি স্বামীৰ নাম: নৰুল ইছলাম ঘৰ নং : 208 বয়স : 59 লিঙ্গ : মহিলা	GCL1710823 ফটো উপলব্ধ
193 নাম : মিনাৰুল ইছলাম পিতাৰ নাম: নৰুল ইছলাম ঘৰ নং : 208 বয়স : 22 লিঙ্গ : পুৰুষ	GCL1642487 ফটো উপলব্ধ	194 নাম : মো আমজাদ হোচেইন পিতাৰ নাম: মোঃ দিদাৰ হাজী ঘৰ নং : 280 বয়স : 54 লিঙ্গ : পুৰুষ	GCL1710845 ফটো উপলব্ধ	195 নাম : মোছাঃ মমতাজ বেগম স্বামীৰ নাম: মোঃ আমজাদ হোচেইন ঘৰ নং : 280 বয়স : 52 লিঙ্গ : মহিলা	GCL1710856 ফটো উপলব্ধ
196 নাম : আফছিনা হুচেইন পিতাৰ নাম: মোঃ আমজাদ হুচেইন ঘৰ নং : 240 বয়স : 21 লিঙ্গ : মহিলা	GCL2103778 ফটো উপলব্ধ	197 নাম : ছয়ফুল ইছলাম পিতাৰ নাম: দিদাৰ হাজী ঘৰ নং : 281 বয়স : 59 লিঙ্গ : পুৰুষ	GCL1710867 ফটো উপলব্ধ	198 নাম : সাহাজাহান পিতাৰ নাম: ছয়ফুল ইছলাম ঘৰ নং : 241 বয়স : 36 লিঙ্গ : পুৰুষ	GCL0082248 ফটো উপলব্ধ
199 নাম : সাজিদুৰ বহমান পিতাৰ নাম: ছয়ফুল ইছলাম ঘৰ নং : 241 বয়স : 30 লিঙ্গ : পুৰুষ	GCL0082578 ফটো উপলব্ধ	200 নাম : আলমিনা খাতুন স্বামীৰ নাম: আলিমুল ইছলাম ঘৰ নং : 241 বয়স : 25 লিঙ্গ : মহিলা	GCL0504472 ফটো উপলব্ধ	201 নাম : তোফিয়া বেগম স্বামীৰ নাম: বাকিবুল ইছলাম ঘৰ নং : 241 বয়স : 19 লিঙ্গ : মহিলা	EIJ0169359 ফটো উপলব্ধ
202 নাম : তৈয়ব আলী পিতাৰ নাম: ময়নাল হক ঘৰ নং : 282 বয়স : 52 লিঙ্গ : পুৰুষ	GCL1710889 ফটো উপলব্ধ	203 নাম : জায়দা খাতুন স্বামীৰ নাম: তৈয়ব আলী ঘৰ নং : 282 বয়স : 41 লিঙ্গ : মহিলা	GCL1710890 ফটো উপলব্ধ	204 নাম : জাইদুৰ বহমান পিতাৰ নাম: তৈয়ব আলী ঘৰ নং : 282 বয়স : 26 লিঙ্গ : পুৰুষ	GCL0239343 ফটো উপলব্ধ
205 নাম : তাজমিনা খাতুন খানম পিতাৰ নাম: তৈয়ব আলী ঘৰ নং : 242 বয়স : 20 লিঙ্গ : মহিলা	EIJ0043042 ফটো উপলব্ধ	206 নাম : ছপিয়া ইয়াছমিন স্বামীৰ নাম: সাইদুৰ ইছলাম ঘৰ নং : 242 বয়স : 20 লিঙ্গ : মহিলা	EIJ0084442 ফটো উপলব্ধ	207 নাম : সাইদুৰ ইছলাম পিতাৰ নাম: তৈয়ব আলী ঘৰ নং : 242 ক বয়স : 25 লিঙ্গ : পুৰুষ	GCL0469437 ফটো উপলব্ধ
208 নাম : মহৰভান বেৰা স্বামীৰ নাম: আব্দুল জালাল ঘৰ নং : 283 বয়স : 68 লিঙ্গ : মহিলা	GCL1710903 ফটো উপলব্ধ	# 209 নাম : জাফিবুল হক পিতাৰ নাম: আব্দুল জালাল ঘৰ নং : 283 বয়স : 39 লিঙ্গ : পুৰুষ	GCL1710914 ফটো উপলব্ধ	210 নাম : নাৰজুমা বেগম স্বামীৰ নাম: জাফিবুল হক ঘৰ নং : 283 বয়স : 27 লিঙ্গ : মহিলা	GCL1710925 ফটো উপলব্ধ



211 নাম : ছৈয়দৰ বহমান পিতাৰ নাম: জয়নাল আবেদিন ঘৰ নং : ২৪৪ বয়স : ৫৭ লিঙ্গ : পুৰুষ	GCL1710936 ফটো উপলব্ধ	212 নাম : মোকছিদা বেগম স্বামীৰ নাম: ছৈয়দৰ বহমান ঘৰ নং : ২৪৪ বয়স : ৪৯ লিঙ্গ : মহিলা	GCL1710947 ফটো উপলব্ধ	213 নাম : মোক্তাৰ হোসেন পিতাৰ নাম: ছৈয়দৰ বহমান ঘৰ নং : ২৪৪ বয়স : ৩৩ লিঙ্গ : পুৰুষ	GCL1710958 ফটো উপলব্ধ
214 নাম : ৰূপালী বেগম স্বামীৰ নাম: মোক্তাৰ হোসেন ঘৰ নং : ২৪৪ বয়স : ২৭ লিঙ্গ : মহিলা	GCL0083238 ফটো উপলব্ধ	215 নাম : আব্দুল মালেক খন্দকাৰ পিতাৰ নাম: আজমুদ্দিন ঘৰ নং : ২৪৫ বয়স : ৬৭ লিঙ্গ : পুৰুষ	GCL1710969 ফটো উপলব্ধ	216 নাম : মোমিনা বেগম স্বামীৰ নাম: আব্দুল মালেক খন্দকাৰ ঘৰ নং : ২৪৫ বয়স : ৫৫ লিঙ্গ : মহিলা	GCL1710970 ফটো উপলব্ধ
217 নাম : নাজবান বেগম পিতাৰ নাম: আব্দুল মালেক খন্দকাৰ ঘৰ নং : ২৪৫ বয়স : ২৬ লিঙ্গ : মহিলা	GCL0392951 ফটো উপলব্ধ	218 নাম : নুসটাৰা বেগম পিতাৰ নাম: আঃমালেক খন্দকাৰ ঘৰ নং : ২৪৫ বয়স : ২৪ লিঙ্গ : মহিলা	GCL1533827 ফটো উপলব্ধ	219 নাম : মোঃ মনিৰুল ইছলাম পিতাৰ নাম: আব্দুল মালেক খন্দকাৰ ঘৰ নং : ২৪৫ বয়স : ২২ লিঙ্গ : পুৰুষ	GCL1541218 ফটো উপলব্ধ
220 নাম : ওজিবা বেগম স্বামীৰ নাম: মোঃ মনিৰুল ইছলাম ঘৰ নং : ২৪৫ বয়স : ২০ লিঙ্গ : মহিলা	EIJ0267427 ফটো উপলব্ধ	221 নাম : গোলেনৰ বিবি স্বামীৰ নাম: আব্দুল ছাত্তাৰ ঘৰ নং : ২৪৬ বয়স : ৬৪ লিঙ্গ : মহিলা	GCL1710992 ফটো উপলব্ধ	222 নাম : সবিতা খাতুন স্বামীৰ নাম: বাবিউল হক ঘৰ নং : ২৪৬ বয়স : ৩৫ লিঙ্গ : মহিলা	EIJ0194092 ফটো উপলব্ধ
223 নাম : মাহমুদা খাতুন পিতাৰ নাম: আব্দুল ছাত্তাৰ ঘৰ নং : ২৪৬ বয়স : ৩১ লিঙ্গ : মহিলা	GCL1714132 ফটো উপলব্ধ	# 224 নাম : বিপুল ইছলাম পিতাৰ নাম: আব্দুল ছাত্তাৰ ঘৰ নং : ২৪৬ বয়স : ৩১ লিঙ্গ : পুৰুষ	GCL0083626 ফটো উপলব্ধ	225 নাম : পাৰবিনা বেগম স্বামীৰ নাম: বিপুল ইছলাম ঘৰ নং : ২৪৬ বয়স : ২৬ লিঙ্গ : মহিলা	GCL0398628 ফটো উপলব্ধ
226 নাম : বাবিউল হক পিতাৰ নাম: আব্দুল ছাত্তাৰ ঘৰ নং : ২৪৬ বয়স : ২৬ লিঙ্গ : পুৰুষ	GCL0235804 ফটো উপলব্ধ	227 নাম : গোলজাৰ বহমান পিতাৰ নাম: আঃ ছাত্তাৰ ঘৰ নং : ২৪৭ বয়স : ৫৪ লিঙ্গ : পুৰুষ	GCL1711008 ফটো উপলব্ধ	228 নাম : ছব্বা খাতুন স্বামীৰ নাম: গোলজাৰ বহমান ঘৰ নং : ২৪৭ বয়স : ৪৪ লিঙ্গ : মহিলা	GCL1711019 ফটো উপলব্ধ
229 নাম : বাবেয়া বেগম স্বামীৰ নাম: জাক্কাত হোসেন ঘৰ নং : ২৪৮ বয়স : ৪১ লিঙ্গ : মহিলা	GCL1711031 ফটো উপলব্ধ	230 নাম : বাকিবুল ইছলাম পিতাৰ নাম: জাক্কাত হোছেইন ঘৰ নং : ২৪৯ বয়স : ২৪ লিঙ্গ : পুৰুষ	GCL0584680 ফটো উপলব্ধ	231 নাম : আবুল হোছেইন পিতাৰ নাম: জাক্কাত হোছেইন ঘৰ নং : ২৪৮ বয়স : ২০ লিঙ্গ : পুৰুষ	EIJ0012534 ফটো উপলব্ধ
232 নাম : নূৰ হোসেন পিতাৰ নাম: খেঁশাৰত উল্ল্যা ঘৰ নং : ২৪৯ বয়স : ৫৫ লিঙ্গ : পুৰুষ	GCL1711053 ফটো উপলব্ধ	233 নাম : আব্দুল ছালাম আহমেদ পিতাৰ নাম: খেঁশাৰত উল্ল্যা ঘৰ নং : ২৪৯ক বয়স : ৪৭ লিঙ্গ : পুৰুষ	GCL1711064 ফটো উপলব্ধ	234 নাম : রেহেনা খাতুন স্বামীৰ নাম: আব্দুল ছালাম আহমেদ ঘৰ নং : ২৪৯ক বয়স : ৩৪ লিঙ্গ : মহিলা	GCL1711097 ফটো উপলব্ধ
235 নাম : আবুল কালাম পিতাৰ নাম: খেঁশাৰত উল্ল্যা ঘৰ নং : ২৪৯খ বয়স : ৪১ লিঙ্গ : পুৰুষ	GCL1711075 ফটো উপলব্ধ	236 নাম : কৰিফুল বেগম স্বামীৰ নাম: আবুল কালাম ঘৰ নং : ২৪৯খ বয়স : ৩৫ লিঙ্গ : মহিলা	GCL1711086 ফটো উপলব্ধ	237 নাম : আফেজ জামাল পিতাৰ নাম: খেঁশাৰত উল্ল্যা ঘৰ নং : ২৫০ বয়স : ৫৯ লিঙ্গ : পুৰুষ	GCL1711111 ফটো উপলব্ধ
238 নাম : মহিলা বিবি স্বামীৰ নাম: আফেজামাল ঘৰ নং : ২৫০ বয়স : ৫২ লিঙ্গ : মহিলা	GCL1711122 ফটো উপলব্ধ	# 239 নাম : মফিয়াল হোছেইন পিতাৰ নাম: আফেজামাল ঘৰ নং : ২৫০ খ বয়স : ৩৮ লিঙ্গ : পুৰুষ	GCL1711100 ফটো উপলব্ধ	# 240 নাম : শাহেদা বেগম স্বামীৰ নাম: মফিয়াল হোছেইন ঘৰ নং : ২৫০ খ বয়স : ৩০ লিঙ্গ : মহিলা	HQQ7745531 ফটো উপলব্ধ



241 নাম : মুনফা বেগম স্বামীৰ নাম : আহিনুৰ ইছলাম ঘৰ নং : 250 ক বয়স : 25 লিঙ্গ : মহিলা	JBM2530574 ফটো উপলব্ধ	242 নাম : আহিনুৰ ইছলাম পিতাৰ নাম : আফ্ৰে জামাল ঘৰ নং : 250 ক বয়স : 28 লিঙ্গ : পুৰুষ	GCL0234831 ফটো উপলব্ধ	243 নাম : নুৰজ্জামাল পিতাৰ নাম : খেঁশাৰত উল্ল্যা ঘৰ নং : 251 বয়স : 56 লিঙ্গ : পুৰুষ	GCL1711133 ফটো উপলব্ধ
244 নাম : নুৰ বানু বিবি স্বামীৰ নাম : নুৰজ্জামাল ঘৰ নং : 252 বয়স : 47 লিঙ্গ : মহিলা	GCL1711144 ফটো উপলব্ধ	245 নাম : নুৰ আলম ইছলাম পিতাৰ নাম : নুৰজামাল ঘৰ নং : 252 বয়স : 23 লিঙ্গ : পুৰুষ	GCL1185537 ফটো উপলব্ধ	246 নাম : ৰফিকুল ইছলাম পিতাৰ নাম : নুৰজ্জামাল ঘৰ নং : 251 বয়স : 20 লিঙ্গ : পুৰুষ	EIJ0145409 ফটো উপলব্ধ
247 নাম : ছৈয়দুৰ ৰহমান পিতাৰ নাম : খেঁশাৰত উল্ল্যা ঘৰ নং : 252 বয়স : 49 লিঙ্গ : পুৰুষ	GCL1711155 ফটো উপলব্ধ	248 নাম : ৰাক্বানু বিবি স্বামীৰ নাম : ছৈয়দুৰ ৰহমান ঘৰ নং : 252 বয়স : 43 লিঙ্গ : মহিলা	GCL1711166 ফটো উপলব্ধ	249 নাম : ৰিজাউল ইছলাম পিতাৰ নাম : ছৈয়দুৰ ৰহমান ঘৰ নং : 252 বয়স : 21 লিঙ্গ : পুৰুষ	GCL2146645 ফটো উপলব্ধ
250 নাম : কেশোৰ ভান বিবি স্বামীৰ নাম : জহিম সেখ ঘৰ নং : 253 বয়স : 64 লিঙ্গ : মহিলা	GCL1711188 ফটো উপলব্ধ	251 নাম : ফিৰোজা খাতুন স্বামীৰ নাম : আবুল কাশেম ঘৰ নং : 253 বয়স : 35 লিঙ্গ : মহিলা	GCL0086306 ফটো উপলব্ধ	252 নাম : ৰফিকুল ইছলাম মাতৃৰ নাম : জহিম আলী সেখ ঘৰ নং : 253 বয়স : 32 লিঙ্গ : পুৰুষ	GCL1714143 ফটো উপলব্ধ
253 নাম : ফিৰজ আলী পিতাৰ নাম : আবুল কাশেম ঘৰ নং : 253 বয়স : 22 লিঙ্গ : পুৰুষ	EIJ0227769 ফটো উপলব্ধ	254 নাম : আবুল কাশেম পিতাৰ নাম : জহিম সেখ ঘৰ নং : 253 ক বয়স : 44 লিঙ্গ : পুৰুষ	GCL1711199 ফটো উপলব্ধ	255 নাম : লুতফান বিবি স্বামীৰ নাম : আঃ ছামাদ সেখ ঘৰ নং : 258 বয়স : 88 লিঙ্গ : মহিলা	GCL1711257 ফটো উপলব্ধ
256 নাম : জহুৰুল হক পিতাৰ নাম : আঃ ছামাদ সেখ ঘৰ নং : 258 বয়স : 41 লিঙ্গ : পুৰুষ	GCL1711280 ফটো উপলব্ধ	257 নাম : ৰেহনা বেগম স্বামীৰ নাম : জহুৰুল হক ঘৰ নং : 258 বয়স : 29 লিঙ্গ : মহিলা	GCL0245332 ফটো উপলব্ধ	258 নাম : আব্দুল বাৰেক পিতাৰ নাম : ছামাদ সেখ ঘৰ নং : 258 ক বয়স : 43 লিঙ্গ : পুৰুষ	GCL1711279 ফটো উপলব্ধ
259 নাম : ছানোৱাৰা খাতুন স্বামীৰ নাম : আব্দুল বাৰেক ঘৰ নং : 258 ক বয়স : 34 লিঙ্গ : মহিলা	GCL1714154 ফটো উপলব্ধ	260 নাম : আব্দুল বাতে ন পিতাৰ নাম : আঃ ছামাদ সেখ ঘৰ নং : 255 বয়স : 57 লিঙ্গ : পুৰুষ	GCL1711291 ফটো উপলব্ধ	261 নাম : ছামিনা বিবি স্বামীৰ নাম : আঃ বাতেন ঘৰ নং : 255 বয়স : 49 লিঙ্গ : মহিলা	GCL1711304 ফটো উপলব্ধ
262 নাম : ছাইফুল আলম পিতাৰ নাম : আব্দুল বাতেন ঘৰ নং : 255 বয়স : 24 লিঙ্গ : পুৰুষ	GCL1653047 ফটো উপলব্ধ	263 নাম : ছাহেবা খাতুন স্বামীৰ নাম : আব্দুল আজিজ ঘৰ নং : 256 বয়স : 51 লিঙ্গ : মহিলা	GCL1711326 ফটো উপলব্ধ	264 নাম : আৰমিনা আকতাৰ পিতাৰ নাম : আব্দুল আজিজ ঘৰ নং : 256 বয়স : 27 লিঙ্গ : মহিলা	GCL0394544 ফটো উপলব্ধ
265 নাম : ছাদ্দাম হোছেইন পিতাৰ নাম : আব্দুল আজিজ ঘৰ নং : 256 বয়স : 22 লিঙ্গ : পুৰুষ	GCL1560606 ফটো উপলব্ধ	266 নাম : মজিবৰ ৰহমান পিতাৰ নাম : মোজাম্মেল হক ঘৰ নং : 259 বয়স : 49 লিঙ্গ : পুৰুষ	GCL1711337 ফটো উপলব্ধ	267 নাম : আছিবন বিবি স্বামীৰ নাম : মজিবৰ ৰহমান ঘৰ নং : 259 বয়স : 42 লিঙ্গ : মহিলা	GCL1711348 ফটো উপলব্ধ
268 নাম : আজাদুৰ ইছলাম পিতাৰ নাম : মজিবৰ ৰহমান ঘৰ নং : 259 বয়স : 23 লিঙ্গ : পুৰুষ	GCL1462787 ফটো উপলব্ধ	269 নাম : গুলাব জান বিবি স্বামীৰ নাম : আবুল হোসেন ঘৰ নং : 258 বয়স : 74 লিঙ্গ : মহিলা	GCL1711360 ফটো উপলব্ধ	270 নাম : মফিয়াল হক পিতাৰ নাম : ছফিয়াল হক ঘৰ নং : 259 বয়স : 49 লিঙ্গ : পুৰুষ	GCL1711393 ফটো উপলব্ধ



271 নাম : বাশিদা খাতুন স্বামীৰ নাম: মফিজুল হক ঘৰ নং : ২৫৯ বয়স : 39 লিঙ্গ : মহিলা	GCL1711406 ফটো উপলব্ধ	272 নাম : মফিজুল হক পিতাৰ নাম: ছফিয়াল হক ঘৰ নং : ২৬০ বয়স : 40 লিঙ্গ : পুৰুষ	GCL1711428 ফটো উপলব্ধ	273 নাম : জোশনা বান স্বামীৰ নাম: মফিজুল হক ঘৰ নং : ২৬০ বয়স : 26 লিঙ্গ : মহিলা	GCL0387530 ফটো উপলব্ধ
274 নাম : হনুফা খাতুন স্বামীৰ নাম: নুৰুল ইছলাম খন্দকাৰ ঘৰ নং : ২৬১ বয়স : 61 লিঙ্গ : মহিলা	GCL1711440 ফটো উপলব্ধ	275 নাম : বাশিদাৰ বহমান খন্দকাৰ পিতাৰ নাম: নুৰুল ইছলাম খন্দকাৰ ঘৰ নং : ২৬১ বয়স : 32 লিঙ্গ : পুৰুষ	GCL1711495 ফটো উপলব্ধ	276 নাম : আশিকুল মমিন খন্দকাৰ পিতাৰ নাম: নুৰুল ইছলাম খন্দকাৰ ঘৰ নং : ২৬১ বয়স : 24 লিঙ্গ : পুৰুষ	GCL0558353 ফটো উপলব্ধ
277 নাম : মাসুৰা ইয়াছমিন স্বামীৰ নাম: আশিকুল মমিন খন্দকাৰ ঘৰ নং : 261 বয়স : 24 লিঙ্গ : মহিলা	GCL0571083 ফটো উপলব্ধ	# 278 নাম : আয়নাল হক খন্দকাৰ পিতাৰ নাম: আয়নাল হক খন্দকাৰ ঘৰ নং : ২৬২ বয়স : 37 লিঙ্গ : পুৰুষ	GCL1711520 ফটো উপলব্ধ	S 279 নাম : ছামুদা খাতুন স্বামীৰ নাম: আয়নাল হক খন্দকাৰ ঘৰ নং : ২৬২ বয়স : 23 লিঙ্গ : মহিলা	GCL1164656 ফটো উপলব্ধ
280 নাম : আবু বক্কৰ খন্দকাৰ পিতাৰ নাম: আব্দুল হক খন্দকাৰ ঘৰ নং : ২৬৩ বয়স : 60 লিঙ্গ : পুৰুষ	GCL1711531 ফটো উপলব্ধ	281 নাম : বাশেদা বিবি স্বামীৰ নাম: আবু বক্কৰ খন্দকাৰ ঘৰ নং : ২৬৩ বয়স : 48 লিঙ্গ : মহিলা	GCL1711542 ফটো উপলব্ধ	282 নাম : বুলুল আমিন পিতাৰ নাম: আবু বক্কৰ খন্দকাৰ ঘৰ নং : ২৬৩ বয়স : 31 লিঙ্গ : পুৰুষ	GCL0012211 ফটো উপলব্ধ
283 নাম : বহিজ উদ্দীন খন্দকাৰ পিতাৰ নাম: আবু বক্কৰ খন্দকাৰ ঘৰ নং : ২৬৩ বয়স : 26 লিঙ্গ : পুৰুষ	GCL0313593 ফটো উপলব্ধ	284 নাম : বাবিয়া খাতুন স্বামীৰ নাম: আশৰিফ আলী খন্দকাৰ ঘৰ নং : ২৬৪ বয়স : 44 লিঙ্গ : মহিলা	GCL1711564 ফটো উপলব্ধ	#2 285 নাম : আব্দুল বোফি খন্দকাৰ পিতাৰ নাম: আশৰিফ আলী খন্দকাৰ ঘৰ নং : ২৬৪ বয়স : 28 লিঙ্গ : পুৰুষ	GCL2088462 ফটো উপলব্ধ
286 নাম : শিৰিনা বেগম পিতাৰ নাম: আশৰিফ আলী খন্দকাৰ ঘৰ নং : ২৬৪ বয়স : 24 লিঙ্গ : মহিলা	GCL1164524 ফটো উপলব্ধ	287 নাম : ইছমাইল হক খন্দকাৰ পিতাৰ নাম: আশৰিফ আলী খন্দকাৰ ঘৰ নং : ২৬৪ বয়স : 22 লিঙ্গ : পুৰুষ	GCL1657923 ফটো উপলব্ধ	288 নাম : জয়নাল খন্দকাৰ পিতাৰ নাম: আব্দুল হক খন্দকাৰ ঘৰ নং : ২৬৫ বয়স : 45 লিঙ্গ : পুৰুষ	GCL1711575 ফটো উপলব্ধ
289 নাম : ছামিৰন বিবি স্বামীৰ নাম: জয়নাল খন্দকাৰ ঘৰ নং : ২৬৫ বয়স : 39 লিঙ্গ : মহিলা	GCL1711586 ফটো উপলব্ধ	290 নাম : আহাদুৰ বহমান খন্দকাৰ পিতাৰ নাম: নুৰুল ইছলাম খন্দকাৰ ঘৰ নং : ৩৮১ বয়স : 41 লিঙ্গ : পুৰুষ	GCL1711473 ফটো উপলব্ধ	291 নাম : আবু ছায়েদ খন্দকাৰ পিতাৰ নাম: আব্দুল কাদের খন্দকাৰ ঘৰ নং : ২৬৭ বয়স : 54 লিঙ্গ : পুৰুষ	GCL1711611 ফটো উপলব্ধ
292 নাম : আছমা খাতুন স্বামীৰ নাম: আবু ছায়েদ খন্দকাৰ ঘৰ নং : ২৬৭ বয়স : 44 লিঙ্গ : মহিলা	GCL1711622 ফটো উপলব্ধ	293 নাম : আব্দুল আজাদ খন্দকাৰ পিতাৰ নাম: আবু ছায়েদ খন্দকাৰ ঘৰ নং : ২৬৭ বয়স : 24 লিঙ্গ : পুৰুষ	GCL0515791 ফটো উপলব্ধ	294 নাম : আমিৰ হোছেন খন্দকাৰ পিতাৰ নাম: আবু ছায়েদ খন্দকাৰ ঘৰ নং : 267 বয়স : 19 লিঙ্গ : পুৰুষ	EIJ0217232 ফটো উপলব্ধ
295 নাম : আব্দুল কাদের খন্দকাৰ পিতাৰ নাম: হাজী আগুৱ উদ্দিন খন্দকাৰ ঘৰ নং : ২৬৮ বয়স : 79 লিঙ্গ : পুৰুষ	GCL1711633 ফটো উপলব্ধ	296 নাম : শাহেৰন বিবি স্বামীৰ নাম: আব্দুল কাদের খন্দকাৰ ঘৰ নং : ২৬৮ বয়স : 76 লিঙ্গ : মহিলা	GCL1711644 ফটো উপলব্ধ	297 নাম : বাকিবুল ইছলাম খন্দকাৰ পিতাৰ নাম: আব্দুল বাহিম খন্দকাৰ ঘৰ নং : ২৬৯ বয়স : 31 লিঙ্গ : পুৰুষ	GCL1714187 ফটো উপলব্ধ
298 নাম : মমিনৰ ইছলাম খন্দকাৰ পিতাৰ নাম: আব্দুল বাহিম খন্দকাৰ ঘৰ নং : ২৬৯ বয়স : 25 লিঙ্গ : পুৰুষ	GCL0458869 ফটো উপলব্ধ	299 নাম : ছুলতানা বেগম স্বামীৰ নাম: বাকিবুল ইছলাম খন্দকাৰ ঘৰ নং : 269 বয়স : 20 লিঙ্গ : মহিলা	EIJ0241224 ফটো উপলব্ধ	300 নাম : নৰ মহম্মদ খন্দকাৰ পিতাৰ নাম: আব্দুল বাহিম খন্দকাৰ ঘৰ নং : ২৬৯ক বয়স : 38 লিঙ্গ : পুৰুষ	GCL1711666 ফটো উপলব্ধ



301 নাম : সাজেদা খাতুন স্বামীৰ নাম : নূৰ মইয়াদ খন্দকাৰ ঘৰ নং : ১৬৯ক বয়স : 33 লিঙ্গ : মহিলা	GCL1714176 ফটো উপলব্ধ	302 নাম : আঃ ছালাম খন্দকাৰ পিতাৰ নাম : হাজী আমিন উদ্দিন ঘৰ নং : ২৭০ বয়স : 62 লিঙ্গ : পুৰুষ	GCL1711699 ফটো উপলব্ধ	303 নাম : আজিবৰ বহমান খন্দকাৰ পিতাৰ নাম : আঃ ছালাম খন্দকাৰ ঘৰ নং : ২৭০ বয়স : 39 লিঙ্গ : পুৰুষ	GCL1711702 ফটো উপলব্ধ
304 নাম : নূৰ আলম খন্দকাৰ পিতাৰ নাম : আ ছালাম খন্দকাৰ ঘৰ নং : ২৭০ বয়স : 30 লিঙ্গ : পুৰুষ	GCL1714198 ফটো উপলব্ধ	305 নাম : আৰজুফা ইয়াছমিন পিতাৰ নাম : আঃ ছালাম খন্দকাৰ ঘৰ নং : 270 বয়স : 28 লিঙ্গ : মহিলা	GCL0271817 ফটো উপলব্ধ	306 নাম : শাহিদুৰ রহমান পিতাৰ নাম : আবু বক্কৰ ছিদ্দিক ঘৰ নং : 270 বয়স : 27 লিঙ্গ : পুৰুষ	GCL0092445 ফটো উপলব্ধ
#2 307 নাম : নাসিৰুল ইছলাম খন্দকাৰ পিতাৰ নাম : আ ছালাম খন্দকাৰ ঘৰ নং : 270 বয়স : 25 লিঙ্গ : পুৰুষ	GCL0503334 ফটো উপলব্ধ	308 নাম : বলমলি বেগম স্বামীৰ নাম : নাসিৰুল ইছলাম খন্দকাৰ ঘৰ নং : 270 বয়স : 23 লিঙ্গ : মহিলা	EIJ0028324 ফটো উপলব্ধ	309 নাম : মকবুল হোসেন খন্দকাৰ পিতাৰ নাম : আজিমুদ্দিন খন্দকাৰ ঘৰ নং : ২৭১ বয়স : 54 লিঙ্গ : পুৰুষ	GCL1711713 ফটো উপলব্ধ
310 নাম : আছৰ ভান বিবি স্বামীৰ নাম : মকবুল হোসেন খন্দকাৰ ঘৰ নং : ২৭১ বয়স : 45 লিঙ্গ : মহিলা	GCL1711724 ফটো উপলব্ধ	311 নাম : আখিৰুল খন্দকাৰ মাতৃৰ নাম : মকবুল হোসেন খন্দকাৰ ঘৰ নং : ২৭১ বয়স : 26 লিঙ্গ : পুৰুষ	GCL0239632 ফটো উপলব্ধ	312 নাম : শৰিফুল খন্দকাৰ পিতাৰ নাম : মকবুল হোসেন খন্দকাৰ ঘৰ নং : 271 বয়স : 20 লিঙ্গ : পুৰুষ	EIJ0251157 ফটো উপলব্ধ
313 নাম : বাজিমা বেগম স্বামীৰ নাম : আখিৰুল খন্দকাৰ ঘৰ নং : 271 বয়স : 20 লিঙ্গ : মহিলা	EIJ0257758 ফটো উপলব্ধ	314 নাম : আজিয়া বিবি স্বামীৰ নাম : আঃ ছালাম খন্দকাৰ ঘৰ নং : ২৭৩ বয়স : 57 লিঙ্গ : মহিলা	GCL1711746 ফটো উপলব্ধ	315 নাম : ছায়দুৰ বহমান খন্দকাৰ পিতাৰ নাম : আঃ ছালাম খন্দকাৰ ঘৰ নং : ২৭৩ বয়স : 42 লিঙ্গ : পুৰুষ	GCL1711757 ফটো উপলব্ধ
316 নাম : আশিনুৰ বেগম স্বামীৰ নাম : ছেয়াদুৰ রহমান খন্দকাৰ ঘৰ নং : ২৭৩ বয়স : 28 লিঙ্গ : মহিলা	GCL0265496 ফটো উপলব্ধ	317 নাম : আব্দুল কায়ম খন্দকাৰ পিতাৰ নাম : পিয়াৰ উদ্দিন খন্দকাৰ ঘৰ নং : ২৭৫ বয়স : 71 লিঙ্গ : পুৰুষ	GCL1711768 ফটো উপলব্ধ	E 318 নাম : মেনেৰা খাতুন স্বামীৰ নাম : আব্দুল কায়ম খন্দকাৰ ঘৰ নং : ২৭৫ বয়স : 62 লিঙ্গ : মহিলা	GCL1711779 ফটো উপলব্ধ
319 নাম : মকিবুৰ বহমান খন্দকাৰ পিতাৰ নাম : আব্দুল কায়ম খন্দকাৰ ঘৰ নং : ২৭৫ বয়স : 33 লিঙ্গ : পুৰুষ	GCL1711791 ফটো উপলব্ধ	320 নাম : আফৰুজা বেগম স্বামীৰ নাম : তৈয়বুৰ খন্দকাৰ ঘৰ নং : ২৭৫ বয়স : 27 লিঙ্গ : মহিলা	GCL0266197 ফটো উপলব্ধ	321 নাম : উল্লিয়াৰা বেগম স্বামীৰ নাম : মকিবুৰ বহমান খন্দকাৰ ঘৰ নং : 275 বয়স : 21 লিঙ্গ : মহিলা	EIJ0188870 ফটো উপলব্ধ
322 নাম : তৈয়বুৰ খন্দকাৰ পিতাৰ নাম : আব্দুল কায়ম খন্দকাৰ ঘৰ নং : ২৭৫ক বয়স : 38 লিঙ্গ : পুৰুষ	GCL1711780 ফটো উপলব্ধ	323 নাম : আঃ হালিম খন্দকাৰ পিতাৰ নাম : আঃ কায়ম খন্দকাৰ ঘৰ নং : ২৭৬ বয়স : 40 লিঙ্গ : পুৰুষ	GCL1711804 ফটো উপলব্ধ	324 নাম : লাভলি খাতুন স্বামীৰ নাম : আব্দুল হালিম খন্দকাৰ ঘৰ নং : ২৭৬ বয়স : 32 লিঙ্গ : মহিলা	GCL1714201 ফটো উপলব্ধ
325 নাম : আব্দুল লতিফ খন্দকাৰ পিতাৰ নাম : পিয়াৰ উদ্দিন খন্দকাৰ ঘৰ নং : ২৭৭ বয়স : 65 লিঙ্গ : পুৰুষ	GCL1711815 ফটো উপলব্ধ	326 নাম : রসেনা বেগম স্বামীৰ নাম : আব্দুল লতিফ খন্দকাৰ ঘৰ নং : ২৭৭ বয়স : 56 লিঙ্গ : মহিলা	GCL1711826 ফটো উপলব্ধ	# 327 নাম : নূৰুল আমিন খন্দকাৰ পিতাৰ নাম : আব্দুল লতিফ খন্দকাৰ ঘৰ নং : 277 খ বয়স : 38 লিঙ্গ : পুৰুষ	GCL1711848 ফটো উপলব্ধ
328 নাম : মোকতাবুন বিবি স্বামীৰ নাম : রুহুল আমিন খন্দকাৰ ঘৰ নং : ২৭৭ বয়স : 32 লিঙ্গ : মহিলা	GCL2088564 ফটো উপলব্ধ	329 নাম : জোসনা খাতুন স্বামীৰ নাম : শাহানুৰ ইছলাম ঘৰ নং : 277 বয়স : 31 লিঙ্গ : মহিলা	GCL0093856 ফটো উপলব্ধ	# 330 নাম : মাহাবুৰ খন্দকাৰ পিতাৰ নাম : আব্দুল লতিফ খন্দকাৰ ঘৰ নং : 277 গ বয়স : 30 লিঙ্গ : পুৰুষ	GCL2088495 ফটো উপলব্ধ



331 নাম : মিছঃ মাছুমা খাতন স্বামীৰ নাম : নুৰুল আমিন খন্দকাৰ ঘৰ নং : ২৭৭ বয়স : 27 লিঙ্গ : মহিলা	GCL0236315 ফটো উপলব্ধ	332 নাম : ইউছুফ খন্দকাৰ পিতাৰ নাম : আব্দুল লতিফ খন্দকাৰ ঘৰ নং : 277 বয়স : 24 লিঙ্গ : পুৰুষ	GCL0505560 ফটো উপলব্ধ	333 নাম : ৰূপমী বেগম স্বামীৰ নাম : মাহাবুব খন্দকাৰ ঘৰ নং : 277 বয়স : 19 লিঙ্গ : মহিলা	EIJ0169474 ফটো উপলব্ধ
334 নাম : ৰুহুল আমিন খন্দকাৰ পিতাৰ নাম : আব্দুল লতিফ খন্দকাৰ ঘৰ নং : ২৭৭ক বয়স : 41 লিঙ্গ : পুৰুষ	GCL1711837 ফটো উপলব্ধ	335 নাম : আব্দুল ৰশিদ খন্দকাৰ পিতাৰ নাম : আব্দুল লতিফ খন্দকাৰ ঘৰ নং : ২৭৮ বয়স : 45 লিঙ্গ : পুৰুষ	GCL1711860 ফটো উপলব্ধ	336 নাম : আব্দুল খালেক খন্দকাৰ পিতাৰ নাম : আজিমুদ্দিন ঘৰ নং : ২৭৯ বয়স : 66 লিঙ্গ : পুৰুষ	GCL1711882 ফটো উপলব্ধ
337 নাম : ৰেজিয়া বেগম স্বামীৰ নাম : আঃ খালেক খন্দকাৰ ঘৰ নং : ২৭৯ বয়স : 58 লিঙ্গ : মহিলা	GCL1711893 ফটো উপলব্ধ	R 338 নাম : মনোৱাৰা বেগম পিতাৰ নাম : আঃ খালেক খন্দকাৰ ঘৰ নং : ২৭৯ বয়স : 23 লিঙ্গ : মহিলা	GCL1183292 ফটো উপলব্ধ	339 নাম : ৰিয়াজুল হক খন্দকাৰ পিতাৰ নাম : আব্দুল খালেক খন্দকাৰ ঘৰ নং : 279 বয়স : 21 লিঙ্গ : পুৰুষ	GCL2120988 ফটো উপলব্ধ
340 নাম : মোঃৰশিদুল হক পিতাৰ নাম : আব্দুল খালেক খন্দকাৰ ঘৰ নং : 279 বয়স : 20 লিঙ্গ : পুৰুষ	EIJ0226720 ফটো উপলব্ধ	341 নাম : আব্দুল মোম্নাফ আলী পিতাৰ নাম : গগন বেপাৰী ঘৰ নং : ২৮১ বয়স : 70 লিঙ্গ : পুৰুষ	GCL1711940 ফটো উপলব্ধ	342 নাম : ছাপিয়া বিবি স্বামীৰ নাম : আব্দুল মোম্নাফ আলী ঘৰ নং : ২৮১ বয়স : 61 লিঙ্গ : মহিলা	GCL1711951 ফটো উপলব্ধ
343 নাম : আমিনুল ইছলাম পিতাৰ নাম : আব্দুল মোম্নাফ আলী ঘৰ নং : ২৮১ বয়স : 26 লিঙ্গ : পুৰুষ	GCL0403535 ফটো উপলব্ধ	344 নাম : ছামিনুৰ ইছলাম পিতাৰ নাম : আব্দুল মোম্নাফ আলী ঘৰ নং : ২৮১ক বয়স : 29 লিঙ্গ : পুৰুষ	GCL0012212 ফটো উপলব্ধ	345 নাম : মোছলেমা বেগম স্বামীৰ নাম : ছামিনুৰ ইছলাম ঘৰ নং : ২৮১ক বয়স : 26 লিঙ্গ : মহিলা	GCL0403568 ফটো উপলব্ধ
346 নাম : সাহিনুৰ বিবি স্বামীৰ নাম : আঃ ছালাম ঘৰ নং : ২৮৩ বয়স : 55 লিঙ্গ : মহিলা	GCL1711973 ফটো উপলব্ধ	347 নাম : ছানোৱাৰ আলী পিতাৰ নাম : বেদৰ ৰহমান ঘৰ নং : ২৮৫ বয়স : 44 লিঙ্গ : পুৰুষ	GCL1712001 ফটো উপলব্ধ	348 নাম : মৰ্জিনা বিবি স্বামীৰ নাম : ছানোৱাৰ আলী ঘৰ নং : ২৮৫ বয়স : 37 লিঙ্গ : মহিলা	GCL1712012 ফটো উপলব্ধ
349 নাম : মহৰ উদ্দিন পিতাৰ নাম : আনছেৰ আলী ঘৰ নং : ২৮৬ বয়স : 64 লিঙ্গ : পুৰুষ	GCL1712023 ফটো উপলব্ধ	350 নাম : সাজেদা বিবি স্বামীৰ নাম : মহৰ উদ্দিন ঘৰ নং : ২৮৬ বয়স : 54 লিঙ্গ : মহিলা	GCL1712034 ফটো উপলব্ধ	351 নাম : আব্দুল লতিফ পিতাৰ নাম : গগন বেপাৰী ঘৰ নং : ২৮৭ বয়স : 64 লিঙ্গ : পুৰুষ	GCL1712045 ফটো উপলব্ধ
352 নাম : ছায়াদ হোছেইন পিতাৰ নাম : আব্দুল লতিফ ঘৰ নং : ২৮৭ বয়স : 34 লিঙ্গ : পুৰুষ	GCL0012213 ফটো উপলব্ধ	353 নাম : মুৰশিদা বেগম স্বামীৰ নাম : ছাইফুল ইছলাম ঘৰ নং : ২৮৭ বয়স : 27 লিঙ্গ : মহিলা	GCL0365205 ফটো উপলব্ধ	354 নাম : ছাইফুল ইছলাম পিতাৰ নাম : আব্দুল লতিফ ঘৰ নং : ২৮৭ বয়স : 27 লিঙ্গ : পুৰুষ	GCL0365130 ফটো উপলব্ধ
355 নাম : লতিফা বেগম পিতাৰ নাম : আব্দুল লতিফ ঘৰ নং : ২৮৭ বয়স : 27 লিঙ্গ : মহিলা	GCL0388538 ফটো উপলব্ধ	356 নাম : ইছরাফুল ইছলাম পিতাৰ নাম : আব্দুল লতিফ ঘৰ নং : ২৮৭ বয়স : 26 লিঙ্গ : পুৰুষ	GCL0502773 ফটো উপলব্ধ	357 নাম : মোজাম্মেল হক পিতাৰ নাম : আঃ ছাত্তাৰ ঘৰ নং : ২৮৮ বয়স : 37 লিঙ্গ : পুৰুষ	GCL1712089 ফটো উপলব্ধ
358 নাম : ফিৰুজা বেগম স্বামীৰ নাম : মোজাম্মেল হক ঘৰ নং : ২৮৮ বয়স : 33 লিঙ্গ : মহিলা	GCL1712090 ফটো উপলব্ধ	359 নাম : আব্দুল বাশিত পিতাৰ নাম : আঃ ছাত্তাৰ ঘৰ নং : ২৮৯ বয়স : 44 লিঙ্গ : পুৰুষ	GCL1712103 ফটো উপলব্ধ	360 নাম : মলিনা বিবি স্বামীৰ নাম : আব্দুল বাশিত ঘৰ নং : ২৮৯ বয়স : 41 লিঙ্গ : মহিলা	GCL1712114 ফটো উপলব্ধ



361 নাম : আব বক্কৰ ছিদ্দিক পিতাৰ নাম: বিশা সেখ ঘৰ নং : ২৯০ বয়স : 56 লিঙ্গ : পুৰুষ	GCL1712125 ফটো উপলব্ধ	362 নাম : ছাহেবা বিবি স্বামীৰ নাম: আব বক্কৰ ছিদ্দিক ঘৰ নং : ২৯০ বয়স : 49 লিঙ্গ : মহিলা	GCL1712136 ফটো উপলব্ধ	363 নাম : ৰোমনী বেগম পিতাৰ নাম: আব বক্কৰ ছিদ্দিক ঘৰ নং : ২৯০ বয়স : 25 লিঙ্গ : মহিলা	GCL0503045 ফটো উপলব্ধ
364 নাম : শাহাজাহান পিতাৰ নাম: আব বক্কৰ ছিদ্দিক ঘৰ নং : 290 বয়স : 20 লিঙ্গ : পুৰুষ	EIJ0151662 ফটো উপলব্ধ	365 নাম : আব্দুল সাহিদ পিতাৰ নাম: মাহিজল হোচেন ঘৰ নং : ২৯২ বয়স : 54 লিঙ্গ : পুৰুষ	GCL1712169 ফটো উপলব্ধ	366 নাম : মমিনা বিবি স্বামীৰ নাম: আব্দুল সাহিদ ঘৰ নং : ২৯২ বয়স : 44 লিঙ্গ : মহিলা	GCL1712170 ফটো উপলব্ধ
367 নাম : মোমিনুল ইছলাম পিতাৰ নাম: আব্দুল সাহিদ ঘৰ নং : ২৯২ বয়স : 26 লিঙ্গ : পুৰুষ	GCL0239392 ফটো উপলব্ধ	368 নাম : মনিবুল ইছলাম পিতাৰ নাম: আব্দুল সাহিদ ঘৰ নং : 292 বয়স : 21 লিঙ্গ : পুৰুষ	GCL2135820 ফটো উপলব্ধ	369 নাম : আবুল কালাম পিতাৰ নাম: মাহিজল হোচেন ঘৰ নং : ২৯৩ বয়স : 51 লিঙ্গ : পুৰুষ	GCL1712192 ফটো উপলব্ধ
370 নাম : আফৰুজা বিবি স্বামীৰ নাম: আবুল কালাম ঘৰ নং : ২৯৩ বয়স : 43 লিঙ্গ : মহিলা	GCL1712205 ফটো উপলব্ধ	# 371 নাম : আৰিফুল ইছলাম পিতাৰ নাম: আবুল কালাম ঘৰ নং : 293ক বয়স : 24 লিঙ্গ : পুৰুষ	GCL0565648 ফটো উপলব্ধ	372 নাম : শৰিফুল ইছলাম পিতাৰ নাম: আবুল কালাম ঘৰ নং : 293 বয়স : 20 লিঙ্গ : পুৰুষ	EIJ0036525 ফটো উপলব্ধ
373 নাম : আবুল হোসেন পিতাৰ নাম: মাহিজল হোচেন ঘৰ নং : ২৯৪ বয়স : 43 লিঙ্গ : পুৰুষ	GCL1712216 ফটো উপলব্ধ	374 নাম : মামনী খাতুন স্বামীৰ নাম: আবুল হোসেন ঘৰ নং : ২৯৪ বয়স : 41 লিঙ্গ : মহিলা	GCL1712227 ফটো উপলব্ধ	375 নাম : আব্দুল হাই পিতাৰ নাম: জবেদ আলী ঘৰ নং : ২৯৫ বয়স : 45 লিঙ্গ : পুৰুষ	GCL1712238 ফটো উপলব্ধ
376 নাম : ছামুদা বিবি স্বামীৰ নাম: আব্দুল হাই ঘৰ নং : ২৯৫ বয়স : 40 লিঙ্গ : মহিলা	GCL1712249 ফটো উপলব্ধ	377 নাম : ছামিউল হাছান পিতাৰ নাম: আব্দুল হাই ঘৰ নং : 295 বয়স : 20 লিঙ্গ : পুৰুষ	EIJ0137729 ফটো উপলব্ধ	378 নাম : আব্দুল বাতেন সেখ পিতাৰ নাম: মাহাতাব আলী ঘৰ নং : ২৯৬ বয়স : 54 লিঙ্গ : পুৰুষ	GCL1712261 ফটো উপলব্ধ
379 নাম : আব্দুল মালেক পিতাৰ নাম: মাহাতাব আলী শেখ ঘৰ নং : ২৯৭ বয়স : 54 লিঙ্গ : পুৰুষ	GCL1712272 ফটো উপলব্ধ	380 নাম : আলিয়া বেগম স্বামীৰ নাম: আব্দুল মালেক ঘৰ নং : ২৯৭ বয়স : 47 লিঙ্গ : মহিলা	GCL1712283 ফটো উপলব্ধ	381 নাম : আল আমিন ইসলাম পিতাৰ নাম: আব্দুল মালেক ঘৰ নং : 297 ক বয়স : 32 লিঙ্গ : পুৰুষ	GCL1714223 ফটো উপলব্ধ
382 নাম : ছাবিনা ইয়াছমিন স্বামীৰ নাম: আল আমিন ইছলাম ঘৰ নং : 297 ক বয়স : 27 লিঙ্গ : মহিলা	GCL0389619 ফটো উপলব্ধ	383 নাম : আব্দুল্লা আল মামুন পিতাৰ নাম: আব্দুল মালেক ঘৰ নং : 297 খ বয়স : 21 লিঙ্গ : পুৰুষ	GCL2121010 ফটো উপলব্ধ	384 নাম : বাশিদুৰ ৰহমান পিতাৰ নাম: মাহাতাব আলী ঘৰ নং : ২৯৮ বয়স : 50 লিঙ্গ : পুৰুষ	GCL1712294 ফটো উপলব্ধ
385 নাম : মনোৱাৰা খাতুন স্বামীৰ নাম: বাশিদুৰ ৰহমান ঘৰ নং : ২৯৮ বয়স : 38 লিঙ্গ : মহিলা	GCL1712307 ফটো উপলব্ধ	386 নাম : মোনাৰুল ইছলাম পিতাৰ নাম: বাশিদুৰ ৰহমান ঘৰ নং : ২৯৮ বয়স : 22 লিঙ্গ : পুৰুষ	GCL1624741 ফটো উপলব্ধ	387 নাম : মেহবুব হাছান পিতাৰ নাম: বাশিদুৰ ৰহমান ঘৰ নং : 298 বয়স : 20 লিঙ্গ : পুৰুষ	EIJ0228502 ফটো উপলব্ধ
388 নাম : আব্দুল খালেক পিতাৰ নাম: মাহাতাব আলী ঘৰ নং : ২৯৯ বয়স : 67 লিঙ্গ : পুৰুষ	GCL1712318 ফটো উপলব্ধ	389 নাম : শহৰবান বিবি স্বামীৰ নাম: আব্দুল খালেক ঘৰ নং : ২৯৯ বয়স : 57 লিঙ্গ : মহিলা	GCL1712329 ফটো উপলব্ধ	390 নাম : শাহানুৰ ইছলাম পিতাৰ নাম: আব্দুল খালেক ঘৰ নং : 299 ক বয়স : 44 লিঙ্গ : পুৰুষ	GCL1712330 ফটো উপলব্ধ



391	GCL1712352	ফটো উপলব্ধ	392	GCL1712363	ফটো উপলব্ধ	393	GCL1712374	ফটো উপলব্ধ
নাম : মজিবৰ বহমান পিতাৰ নাম: আশুৰ আলী ঘৰ নং : ৩০০ বয়স : 67 লিঙ্গ : পুৰুষ			নাম : মৰিয়ম নেছা স্বামীৰ নাম: মজিবৰ বহমান ঘৰ নং : ৩০০ বয়স : 59 লিঙ্গ : মহিলা			নাম : মিজানুৰ বহমান পিতাৰ নাম: মজিবৰ বহমান ঘৰ নং : ৩০০ক বয়স : 38 লিঙ্গ : পুৰুষ		
394	GCL1712385	ফটো উপলব্ধ	395	GCL1712396	ফটো উপলব্ধ	396	GCL0236364	ফটো উপলব্ধ
নাম : মনোয়াৰা খাতুন স্বামীৰ নাম: মিজানুৰ বহমান ঘৰ নং : ৩০০ক বয়স : 35 লিঙ্গ : মহিলা			নাম : মনিবুল ইছলাম পিতাৰ নাম: মজিবৰ বহমান ঘৰ নং : 300 খ বয়স : 33 লিঙ্গ : পুৰুষ			নাম : মনজিলা খাতুন স্বামীৰ নাম: মনিবুল ইছলাম ঘৰ নং : 300 খ বয়স : 26 লিঙ্গ : মহিলা		
397	GCL1542232	ফটো উপলব্ধ	398	GCL1712443	ফটো উপলব্ধ	399	GCL0570051	ফটো উপলব্ধ
নাম : মোছাব্বিৰুল হক পিতাৰ নাম: অপিয়াল হক ঘৰ নং : ৩০১ বয়স : 22 লিঙ্গ : পুৰুষ			নাম : ছপিউৰ বহমান পিতাৰ নাম: আজিয়েল হক ঘৰ নং : ৩০২ বয়স : 36 লিঙ্গ : পুৰুষ			নাম : ৰোমালি বেগম স্বামীৰ নাম: ছপিউৰ বহমান ঘৰ নং : ৩০২ বয়স : 25 লিঙ্গ : মহিলা		
400	GCL1712432	ফটো উপলব্ধ	401	GCL1712434	ফটো উপলব্ধ	402	GCL1712454	ফটো উপলব্ধ
নাম : ছামছুল হক পিতাৰ নাম: আজিয়াল হক ঘৰ নং : ৩০২ক বয়স : 42 লিঙ্গ : পুৰুষ			নাম : বুনা বেগম স্বামীৰ নাম: ছামছুল হক ঘৰ নং : ৩০২ক বয়স : 33 লিঙ্গ : মহিলা			নাম : ছামিউল ইছলাম পিতাৰ নাম: আজিয়াল হক ঘৰ নং : ৩০৩ বয়স : 45 লিঙ্গ : পুৰুষ		
403	GCL2088531	ফটো উপলব্ধ	404	GCL1712465	ফটো উপলব্ধ	405	GCL1712476	ফটো উপলব্ধ
নাম : ছাফিয়াৰা খাতুন স্বামীৰ নাম: ছামিউল ইছলাম ঘৰ নং : ৩০৩ বয়স : 31 লিঙ্গ : মহিলা			নাম : অপিয়াল হক পিতাৰ নাম: খেশৰ উদ্দিন সেখ ঘৰ নং : ৩০৪ বয়স : 51 লিঙ্গ : পুৰুষ			নাম : বেগম আনোৱাৰা আকন্দ স্বামীৰ নাম: অপিয়াল হক ঘৰ নং : ৩০৪ বয়স : 46 লিঙ্গ : মহিলা		
406	GCL1712487	ফটো উপলব্ধ	407	GCL1712498	ফটো উপলব্ধ	R 408	GCL1712501	ফটো উপলব্ধ
নাম : আহিদৰ বহমান পিতাৰ নাম: খেশৰ উদ্দিন সেখ ঘৰ নং : ৩০৫ বয়স : 53 লিঙ্গ : পুৰুষ			নাম : আফৰজা বেগম স্বামীৰ নাম: আহিদৰ বহমান ঘৰ নং : ৩০৫ বয়স : 44 লিঙ্গ : মহিলা			নাম : সাজিদা খাতুন পিতাৰ নাম: খেশৰ উদ্দিন সেখ ঘৰ নং : ৩০৫ বয়স : 35 লিঙ্গ : মহিলা		
409	GCL1712512	ফটো উপলব্ধ	410	GCL1712523	ফটো উপলব্ধ	411	GCL2114601	ফটো উপলব্ধ
নাম : মফিয়াল হক পিতাৰ নাম: খেশৰ উদ্দিন সেখ ঘৰ নং : ৩০৬ বয়স : 47 লিঙ্গ : পুৰুষ			নাম : মাজেদা বেগম স্বামীৰ নাম: মফিয়াল হক ঘৰ নং : ৩০৬ বয়স : 41 লিঙ্গ : মহিলা			নাম : মাছুদ আহমেদ পিতাৰ নাম: মফিয়েল হক ঘৰ নং : 306 বয়স : 21 লিঙ্গ : পুৰুষ		
412	GCL1712534	ফটো উপলব্ধ	413	GCL1712545	ফটো উপলব্ধ	414	GCL1712556	ফটো উপলব্ধ
নাম : হালিমা বেওয়া পিতাৰ নাম: খেশৰ উদ্দিন সেখ ঘৰ নং : ৩০৭ বয়স : 59 লিঙ্গ : মহিলা			নাম : হাচেনা বেওৱা স্বামীৰ নাম: আজগৰ আলী ঘৰ নং : ৩০৮ বয়স : 64 লিঙ্গ : মহিলা			নাম : হাফিজুৰ ৰহমান পিতাৰ নাম: আজগৰ আলী ঘৰ নং : ৩০৮ বয়স : 44 লিঙ্গ : পুৰুষ		
415	GCL1714245	ফটো উপলব্ধ	# 416	GCL1190776	ফটো উপলব্ধ	417	GCL0277707	ফটো উপলব্ধ
নাম : আয়শা ছিদ্দিকা স্বামীৰ নাম: হাফিজুৰ ৰহমান ঘৰ নং : ৩০৮ বয়স : 32 লিঙ্গ : মহিলা			নাম : আমিৰ আলী পিতাৰ নাম: হাফিজুৰ ৰহমান ঘৰ নং : 308 ক বয়স : 23 লিঙ্গ : পুৰুষ			নাম : আছমা বিবি স্বামীৰ নাম: পানৰ উদ্দিন ঘৰ নং : ৩০৯ বয়স : 63 লিঙ্গ : মহিলা		
418	GCL0462648	ফটো উপলব্ধ	419	GCL1712614	ফটো উপলব্ধ	420	GCL1712625	ফটো উপলব্ধ
নাম : আনছাব্বুল হক পিতাৰ নাম: অপিয়াল হক ঘৰ নং : ৩১০ বয়স : 25 লিঙ্গ : পুৰুষ			নাম : আব্দুল কায়ম পিতাৰ নাম: বাহিৰ উদ্দিন ঘৰ নং : ৩১১ বয়স : 63 লিঙ্গ : পুৰুষ			নাম : জয়তুন নেছা স্বামীৰ নাম: আব্দুল কায়ম ঘৰ নং : ৩১১ বয়স : 53 লিঙ্গ : মহিলা		



421 নাম : আৰজুমা আকতাৰ পিতাৰ নাম: আব্দুল কায়ম ঘৰ নং : ৩১১ বয়স : 37 লিঙ্গ : মহিলা	GCL1712647 ফটো উপলব্ধ	422 নাম : জামিৰুল ইছলাম পিতাৰ নাম: আব্দুল কায়ম ঘৰ নং : ৩১১ বয়স : 33 লিঙ্গ : পুৰুষ	GCL0278796 ফটো উপলব্ধ	423 নাম : জাহিদুল ইছলাম পিতাৰ নাম: আব্দুল কায়ম ঘৰ নং : ৩১১ বয়স : 22 লিঙ্গ : পুৰুষ	GCL1582030 ফটো উপলব্ধ
424 নাম : খাবিৰুল ইছলাম পিতাৰ নাম: আতোৱাৰ বহমান ঘৰ নং : ৩১২ বয়স : 37 লিঙ্গ : পুৰুষ	GCL1712670 ফটো উপলব্ধ	425 নাম : মাহবুজা খাতুন স্বামীৰ নাম: খাবিৰুল ইছলাম ঘৰ নং : ৩১২ বয়স : 33 লিঙ্গ : মহিলা	GCL1714256 ফটো উপলব্ধ	426 নাম : ফজলুল হক পিতাৰ নাম: আতোৱাৰ বহমান ঘৰ নং : ৩১৩ বয়স : 53 লিঙ্গ : পুৰুষ	GCL1712681 ফটো উপলব্ধ
427 নাম : বাহেলা বিবি স্বামীৰ নাম: ফজলুল হক ঘৰ নং : ৩১৩ বয়স : 43 লিঙ্গ : মহিলা	GCL1712692 ফটো উপলব্ধ	# 428 নাম : ৰাজিবুল হাছান পিতাৰ নাম: ফজলুল হক ঘৰ নং : 313খ বয়স : 21 লিঙ্গ : পুৰুষ	GCL2143410 ফটো উপলব্ধ	429 নাম : ৰবিয়াল হক পিতাৰ নাম: ফজলুল হক ঘৰ নং : 313 ক বয়স : 25 লিঙ্গ : পুৰুষ	GCL0476275 ফটো উপলব্ধ
430 নাম : কাশেমা বেওয়া পিতাৰ নাম: আতোৱাৰ বহমান ঘৰ নং : ৩১৪ বয়স : 55 লিঙ্গ : মহিলা	GCL1712705 ফটো উপলব্ধ	431 নাম : খাইৰুল ইছলাম পিতাৰ নাম: আতোৱাৰ বহমান ঘৰ নং : ৩১৫ বয়স : 50 লিঙ্গ : পুৰুষ	GCL1712716 ফটো উপলব্ধ	432 নাম : মমতাজ বেগম স্বামীৰ নাম: খাইৰুল ইছলাম ঘৰ নং : ৩১৫ বয়স : 39 লিঙ্গ : মহিলা	GCL1712727 ফটো উপলব্ধ
433 নাম : আছফ আখতাৰ পিতাৰ নাম: আহিদুৰ বহমান ঘৰ নং : ৩১৬ বয়স : 22 লিঙ্গ : পুৰুষ	GCL1542281 ফটো উপলব্ধ	434 নাম : আব্দুল গনী পিতাৰ নাম: মতিয়ৰ বহমান ঘৰ নং : ৩১৭ বয়স : 67 লিঙ্গ : পুৰুষ	GCL1712749 ফটো উপলব্ধ	435 নাম : ছপিয়া বিবি স্বামীৰ নাম: আব্দুল গনী ঘৰ নং : 317 বয়স : 60 লিঙ্গ : মহিলা	GCL1712750 ফটো উপলব্ধ
436 নাম : মহিবুল হুচেইন পিতাৰ নাম: আব্দুল গণি ঘৰ নং : 317 বয়স : 26 লিঙ্গ : পুৰুষ	GCL0234690 ফটো উপলব্ধ	437 নাম : মনজৰা খাতুন স্বামীৰ নাম: মহিবুল হুচেইন ঘৰ নং : ৩১৭ বয়স : 22 লিঙ্গ : মহিলা	GCL1549633 ফটো উপলব্ধ	438 নাম : ছৈয়দ জামাল পিতাৰ নাম: আব্দুল গণি ঘৰ নং : 317 ক বয়স : 33 লিঙ্গ : পুৰুষ	GCL1712761 ফটো উপলব্ধ
439 নাম : মেৰিনা খাতুন স্বামীৰ নাম: ছৈয়দ জামাল ঘৰ নং : 317 ক বয়স : 30 লিঙ্গ : মহিলা	GCL0280438 ফটো উপলব্ধ	440 নাম : মনিৰুজ্জামান পিতাৰ নাম: আঃ গণি ঘৰ নং : 317 খ বয়স : 27 লিঙ্গ : পুৰুষ	GCL0280545 ফটো উপলব্ধ	441 নাম : মনিৰুজ্জামান বেগম স্বামীৰ নাম: মনিৰুজ্জামান ঘৰ নং : 317 খ বয়স : 22 লিঙ্গ : মহিলা	GCL1543404 ফটো উপলব্ধ
442 নাম : আব্দুল কাশেম পিতাৰ নাম: মতিয়ৰ বহমান ঘৰ নং : ৩১৮ বয়স : 61 লিঙ্গ : পুৰুষ	GCL1712772 ফটো উপলব্ধ	443 নাম : সাহিদা বিবি স্বামীৰ নাম: আব্দুল কাশেম ঘৰ নং : ৩১৮ বয়স : 51 লিঙ্গ : মহিলা	GCL1712783 ফটো উপলব্ধ	444 নাম : সাহিদুৰ ইছলাম পিতাৰ নাম: আব্দুল কাশেম ঘৰ নং : ৩১৮ বয়স : 25 লিঙ্গ : পুৰুষ	GCL0377556 ফটো উপলব্ধ
445 নাম : ৰূপালী বেগম স্বামীৰ নাম: সাহিদুৰ ইছলাম ঘৰ নং : 318 বয়স : 19 লিঙ্গ : মহিলা	EIJ0187732 ফটো উপলব্ধ	446 নাম : শহিদুৰ ইছলাম পিতাৰ নাম: আব্দুল কাশেম ঘৰ নং : 318 ক বয়স : 35 লিঙ্গ : পুৰুষ	GCL1714278 ফটো উপলব্ধ	447 নাম : জেছমিনা বেগম স্বামীৰ নাম: শহিদুৰ ইছলাম ঘৰ নং : 318 ক বয়স : 34 লিঙ্গ : মহিলা	GCL1714267 ফটো উপলব্ধ
448 নাম : আখিৰুল হক পিতাৰ নাম: অপিয়াল হক ঘৰ নং : 319 বয়স : 19 লিঙ্গ : পুৰুষ	EIJ0172726 ফটো উপলব্ধ	449 নাম : ছপিয়াল হক পিতাৰ নাম: হায়াতুল্লা ঘৰ নং : ৩২১ বয়স : 78 লিঙ্গ : পুৰুষ	GCL1712829 ফটো উপলব্ধ	450 নাম : জয়নাল হক পিতাৰ নাম: হকমান আলী ঘৰ নং : ৩২২ বয়স : 52 লিঙ্গ : পুৰুষ	GCL1712830 ফটো উপলব্ধ



451 নাম : আজিয়া বিবি স্বামীৰ নাম: জয়নাল হক ঘৰ নং : ৩২২ বয়স : 43 লিঙ্গ : মহিলা	GCL1712841 ফটো উপলব্ধ	452 নাম : বাজিউল হক পিতাৰ নাম: জয়নাল হক ঘৰ নং : ৩২২ বয়স : 26 লিঙ্গ : পুৰুষ	GCL0237214 ফটো উপলব্ধ	453 নাম : মহঃ ৰেজাউল ইছলাম পিতাৰ নাম: জয়নাল হক ঘৰ নং : ৩২২ বয়স : 24 লিঙ্গ : পুৰুষ	GCL1184357 ফটো উপলব্ধ
454 নাম : মোস্তাফা হোছেইন পিতাৰ নাম: মফিজ উদ্দিন ঘৰ নং : ৩২৭ বয়স : 56 লিঙ্গ : পুৰুষ	GCL1712910 ফটো উপলব্ধ	455 নাম : মাকিয়া খাতুন স্বামীৰ নাম: মোস্তাফা হোছেইন ঘৰ নং : ৩২৭ বয়স : 55 লিঙ্গ : মহিলা	GCL1712921 ফটো উপলব্ধ	456 নাম : মাখদমা আশ্বিয়া পিতাৰ নাম: মোস্তাফা হোছেইন ঘৰ নং : ৩২৭ বয়স : 28 লিঙ্গ : মহিলা	GCL0244673 ফটো উপলব্ধ
457 নাম : মাহমুদুল হাছান পিতাৰ নাম: মোস্তাফা হোছেইন ঘৰ নং : ৩২৭ বয়স : 26 লিঙ্গ : পুৰুষ	GCL0484071 ফটো উপলব্ধ	458 নাম : ছাবিদা খাতুন পিতাৰ নাম: আঃ ছবুব সেখ ঘৰ নং : ৩২৯ বয়স : 40 লিঙ্গ : মহিলা	GCL1712943 ফটো উপলব্ধ	459 নাম : নূৰুল ইছলাম পিতাৰ নাম: শোপো তুলা সেখ ঘৰ নং : ৩৩০ বয়স : 59 লিঙ্গ : পুৰুষ	GCL1712954 ফটো উপলব্ধ
460 নাম : আছিয়া বিবি স্বামীৰ নাম: নূৰুল ইছলাম ঘৰ নং : ৩৩০ বয়স : 54 লিঙ্গ : মহিলা	GCL1712965 ফটো উপলব্ধ	461 নাম : নূৰ আলী পিতাৰ নাম: দাছিম উদ্দিন সেখ ঘৰ নং : ৩৩১ বয়স : 54 লিঙ্গ : পুৰুষ	GCL1712976 ফটো উপলব্ধ	462 নাম : সহিদা বিবি স্বামীৰ নাম: নূৰ আলী ঘৰ নং : ৩৩১ বয়স : 49 লিঙ্গ : মহিলা	GCL1712987 ফটো উপলব্ধ
#2 463 নাম : নূৰ নেহাৰ বেগম পিতাৰ নাম: নূৰ আলী ঘৰ নং : ৩৩১ বয়স : 33 লিঙ্গ : মহিলা	GCL0012214 ফটো উপলব্ধ	464 নাম : নূৰবানু বেগম পিতাৰ নাম: নূৰ আলী ঘৰ নং : ৩৩১ বয়স : 28 লিঙ্গ : মহিলা	GCL0513846 ফটো উপলব্ধ	465 নাম : ফৰিদা খাতুন মাতৃৰ নাম: আহতিন বেওঁবা ঘৰ নং : ৩৩২ বয়স : 37 লিঙ্গ : মহিলা	GCL1714289 ফটো উপলব্ধ
466 নাম : আব্দুল মজিদ পিতাৰ নাম: মনোৱাৰ আলী ঘৰ নং : ৩৩৪ বয়স : 54 লিঙ্গ : পুৰুষ	GCL1713015 ফটো উপলব্ধ	467 নাম : খালেকা বেগম স্বামীৰ নাম: আব্দুল মজিদ ঘৰ নং : ৩৩৪ বয়স : 50 লিঙ্গ : মহিলা	GCL1713026 ফটো উপলব্ধ	468 নাম : আব্দুল বাশিদ পিতাৰ নাম: মনোৱাৰ আলী ঘৰ নং : ৩৩৮ বয়স : 44 লিঙ্গ : পুৰুষ	GCL1713093 ফটো উপলব্ধ
469 নাম : কবিলা বিবি স্বামীৰ নাম: আব্দুল বাশিদ ঘৰ নং : ৩৩৮ বয়স : 37 লিঙ্গ : মহিলা	GCL1713106 ফটো উপলব্ধ	470 নাম : বাকিবুল ইছলাম পিতাৰ নাম: আব্দুল মজিদ ঘৰ নং : ৩৩৮ বয়স : 28 লিঙ্গ : পুৰুষ	GCL0236091 ফটো উপলব্ধ	471 নাম : জৰ্জিনা খাতুন স্বামীৰ নাম: বাকিবুল ইছলাম ঘৰ নং : ৩৩৮ বয়স : 26 লিঙ্গ : মহিলা	GCL0399709 ফটো উপলব্ধ
472 নাম : বাইছুল হক পিতাৰ নাম: আব্দুল বাশিদ ঘৰ নং : 338 বয়স : 20 লিঙ্গ : পুৰুষ	EIJ0106401 ফটো উপলব্ধ	473 নাম : আলী হুছেইন পিতাৰ নাম: কুৰমান আলী ঘৰ নং : ৩৩৯ বয়স : 49 লিঙ্গ : পুৰুষ	GCL1713117 ফটো উপলব্ধ	474 নাম : তনজা খাতুন স্বামীৰ নাম: আলী হুছেইন ঘৰ নং : ৩৩৯ বয়স : 42 লিঙ্গ : মহিলা	GCL0286146 ফটো উপলব্ধ
475 নাম : আইজুৰ ৰহমান পিতাৰ নাম: কুৰমান আলী ঘৰ নং : ৩৪০ বয়স : 52 লিঙ্গ : পুৰুষ	GCL1713128 ফটো উপলব্ধ	476 নাম : মাছুদা খাতুন স্বামীৰ নাম: আইজুৰ ৰহমান ঘৰ নং : ৩৪০ বয়স : 39 লিঙ্গ : মহিলা	GCL1713140 ফটো উপলব্ধ	477 নাম : মোস্তাফা ইছলাম পিতাৰ নাম: আইজুৰ ৰহমান ঘৰ নং : 341 বয়স : 23 লিঙ্গ : পুৰুষ	EIJ0069195 ফটো উপলব্ধ
478 নাম : মামুন ইছলাম পিতাৰ নাম: আইজুৰ ৰহমান ঘৰ নং : 341 বয়স : 21 লিঙ্গ : পুৰুষ	EIJ0001933 ফটো উপলব্ধ	479 নাম : আববক্কৰ ছিদ্দিক পিতাৰ নাম: ওমেদ আলী ঘৰ নং : ৩৪৪ বয়স : 56 লিঙ্গ : পুৰুষ	GCL1713184 ফটো উপলব্ধ	480 নাম : সাজেদা খাতুন স্বামীৰ নাম: আববক্কৰ ছিদ্দিক ঘৰ নং : ৩৪৪ বয়স : 55 লিঙ্গ : মহিলা	GCL1713195 ফটো উপলব্ধ



481 নাম : ছৈয়দৰ বহমান পিতাৰ নাম: ওমেদ আলী ঘৰ নং : ৩৪৪ বয়স : 53 লিঙ্গ : পুৰুষ	GCL1713162 ফটো উপলব্ধ	482 নাম : মমতাজ বেগম স্বামীৰ নাম: ছৈয়দৰ বহমান ঘৰ নং : ৩৪৪ বয়স : 45 লিঙ্গ : মহিলা	GCL1713173 ফটো উপলব্ধ	S2 483 নাম : ছফিকুল ইছলাম পিতাৰ নাম: ছৰত আলী ঘৰ নং : 344 বয়স : 38 লিঙ্গ : পুৰুষ	GCL0113258 ফটো উপলব্ধ
S2 484 নাম : ছাবেদা বেগম স্বামীৰ নাম: ছফিকুল ইছলাম ঘৰ নং : ৩৪৪ বয়স : 38 লিঙ্গ : মহিলা	GCL0287805 ফটো উপলব্ধ	485 নাম : আলিমুল ইছলাম পিতাৰ নাম: ছৈয়দৰ বহমান ঘৰ নং : ৩৪৪ বয়স : 30 লিঙ্গ : পুৰুষ	GCL0288035 ফটো উপলব্ধ	486 নাম : ছাইফুল ইছলাম পিতাৰ নাম: ছয়দুৰ বহমান ঘৰ নং : ৩৪৪ বয়স : 21 লিঙ্গ : পুৰুষ	GCL2120939 ফটো উপলব্ধ
487 নাম : নুৰ হোচেন পিতাৰ নাম: ওমেদ আলী ঘৰ নং : ৩৪৫ বয়স : 57 লিঙ্গ : পুৰুষ	GCL1713219 ফটো উপলব্ধ	488 নাম : মহিলা বিবি স্বামীৰ নাম: নুৰ হোচেন ঘৰ নং : ৩৪৫ বয়স : 49 লিঙ্গ : মহিলা	GCL1713220 ফটো উপলব্ধ	489 নাম : মইনুল ইসলাম পিতাৰ নাম: নুৰ হোচেন ঘৰ নং : ৩৪৫ বয়স : 37 লিঙ্গ : পুৰুষ	GCL1713231 ফটো উপলব্ধ
490 নাম : ফজিলা খাতুন স্বামীৰ নাম: মইনুল ইসলাম ঘৰ নং : ৩৪৫ বয়স : 33 লিঙ্গ : মহিলা	GCL1714303 ফটো উপলব্ধ	491 নাম : মিজানুৰ বহমান পিতাৰ নাম: নুৰ হোচেন ঘৰ নং : ৩৪৫ বয়স : 32 লিঙ্গ : পুৰুষ	GCL1713253 ফটো উপলব্ধ	492 নাম : ছপিয়া খাতুন স্বামীৰ নাম: মিজানুৰ বহমান ঘৰ নং : ৩৪৫ বয়স : 32 লিঙ্গ : মহিলা	GCL1713264 ফটো উপলব্ধ
493 নাম : শাহিনুৰ রহমান পিতাৰ নাম: নুৰ হোচেন ঘৰ নং : ৩৪৫ বয়স : 29 লিঙ্গ : পুৰুষ	GCL0288357 ফটো উপলব্ধ	494 নাম : মেৰিনা বেগম স্বামীৰ নাম: শাহিনুৰ বহমান ঘৰ নং : ৩৪৫ বয়স : 23 লিঙ্গ : মহিলা	GCL0567842 ফটো উপলব্ধ	495 নাম : আব্দুল কৰিম পিতাৰ নাম: পনিৰ উদ্দিন ঘৰ নং : ৩৪৭ বয়স : 54 লিঙ্গ : পুৰুষ	GCL1713333 ফটো উপলব্ধ
496 নাম : আছিয়া বিবি স্বামীৰ নাম: আব্দুল কৰিম ঘৰ নং : ৩৪৭ বয়স : 49 লিঙ্গ : মহিলা	GCL1713344 ফটো উপলব্ধ	497 নাম : বেগিনা খাতুন পিতাৰ নাম: আব্দুল কৰিম ঘৰ নং : ৩৪৭ বয়স : 27 লিঙ্গ : মহিলা	GCL0514323 ফটো উপলব্ধ	498 নাম : বেশমিনা বেগম পিতাৰ নাম: আব্দুল কৰিম ঘৰ নং : ৩৪৭ বয়স : 25 লিঙ্গ : মহিলা	GCL0566828 ফটো উপলব্ধ
499 নাম : ফাৰজুমা খাতুন পিতাৰ নাম: আব্দুল কৰিম ঘৰ নং : 347 বয়স : 22 লিঙ্গ : মহিলা	EIJ0214171 ফটো উপলব্ধ	500 নাম : বাশিদল ইছলাম পিতাৰ নাম: আব্দুল কৰিম ঘৰ নং : 347 বয়স : 19 লিঙ্গ : পুৰুষ	EIJ0216796 ফটো উপলব্ধ	501 নাম : আব্দুল কোবাদ পিতাৰ নাম: কুৰমান আলী ঘৰ নং : ৩৪৮ বয়স : 57 লিঙ্গ : পুৰুষ	GCL1713355 ফটো উপলব্ধ
502 নাম : আকিদা বেগম স্বামীৰ নাম: আব্দুল কোবাদ ঘৰ নং : ৩৪৮ বয়স : 51 লিঙ্গ : মহিলা	GCL1713366 ফটো উপলব্ধ	503 নাম : নুৰ আলম পিতাৰ নাম: আব্দুল কোবাদ ঘৰ নং : ৩৪৮ বয়স : 33 লিঙ্গ : পুৰুষ	GCL1713377 ফটো উপলব্ধ	504 নাম : তাজমিনা খাতুন স্বামীৰ নাম: নুৰ আলম ঘৰ নং : ৩৪৮ বয়স : 28 লিঙ্গ : মহিলা	GCL0289009 ফটো উপলব্ধ
505 নাম : শৰিফা বেগম স্বামীৰ নাম: ছৈয়দৰ বহমান ঘৰ নং : ৩৪৯ বয়স : 43 লিঙ্গ : মহিলা	GCL1713388 ফটো উপলব্ধ	506 নাম : নেকভান বিবি স্বামীৰ নাম: আব্দুল ছাত্তাৰ ঘৰ নং : ৩৫১ বয়স : 83 লিঙ্গ : মহিলা	GCL1713402 ফটো উপলব্ধ	507 নাম : বফিকুল ইছলাম পিতাৰ নাম: আব্দুল ছাত্তাৰ ঘৰ নং : ৩৫২ বয়স : 47 লিঙ্গ : পুৰুষ	GCL1713413 ফটো উপলব্ধ
508 নাম : মমতাজ বেগম স্বামীৰ নাম: বফিকুল ইছলাম ঘৰ নং : ৩৫২ বয়স : 43 লিঙ্গ : মহিলা	GCL1713424 ফটো উপলব্ধ	509 নাম : আব তাহেৰ পিতাৰ নাম: আব্দুল ছাত্তাৰ ঘৰ নং : ৩৫৩ বয়স : 44 লিঙ্গ : পুৰুষ	GCL1713435 ফটো উপলব্ধ	510 নাম : মাছুদা বেগম স্বামীৰ নাম: আব তাহেৰ ঘৰ নং : ৩৫৩ বয়স : 40 লিঙ্গ : মহিলা	GCL1713446 ফটো উপলব্ধ



511 নাম : আব্দুল বাচিদ পিতাৰ নাম: আব্দুল ছাত্তাৰ ঘৰ নং : ৩৫৪ বয়স : 55 লিঙ্গ : পুৰুষ	GCL1713457 ফটো উপলব্ধ	512 নাম : শাহাবান বেগম স্বামীৰ নাম: আব্দুল বাচিদ ঘৰ নং : ৩৫৪ বয়স : 47 লিঙ্গ : মহিলা	GCL1713468 ফটো উপলব্ধ	513 নাম : মজিবৰ বহমান পিতাৰ নাম: নাজিয়তুল্ল্যা ঘৰ নং : ৩৫৫ বয়স : 71 লিঙ্গ : পুৰুষ	GCL1713479 ফটো উপলব্ধ
514 নাম : ৰোকেয়া বিবি স্বামীৰ নাম: মজিবৰ বহমান ঘৰ নং : ৩৫৫ বয়স : 61 লিঙ্গ : মহিলা	GCL1713480 ফটো উপলব্ধ	515 নাম : নুৰজ্জামাল সেখ পিতাৰ নাম: আঃ ছোবান ঘৰ নং : ৩৫৮ বয়স : 57 লিঙ্গ : পুৰুষ	GCL1713548 ফটো উপলব্ধ	516 নাম : চাহেবা খাতুন স্বামীৰ নাম: নুৰজ্জামাল সেখ ঘৰ নং : ৩৫৮ বয়স : 47 লিঙ্গ : মহিলা	GCL1713559 ফটো উপলব্ধ
517 নাম : মো শাহিনুৰ সেখ পিতাৰ নাম: নুৰজ্জামাল সেখ ঘৰ নং : ৩৫৮ বয়স : 30 লিঙ্গ : পুৰুষ	GCL0455238 ফটো উপলব্ধ	518 নাম : নিলিমা খাতুন পিতাৰ নাম: নুৰজ্জামাল সেখ ঘৰ নং : ৩৫৮ বয়স : 27 লিঙ্গ : মহিলা	GCL1566223 ফটো উপলব্ধ	519 নাম : শৰিফা খাতুন পিতাৰ নাম: নুৰজ্জামাল সেখ ঘৰ নং : ৩৫৮ বয়স : 25 লিঙ্গ : মহিলা	GCL0509075 ফটো উপলব্ধ
520 নাম : আমিনুল সেখ পিতাৰ নাম: নুৰজ্জামাল সেখ ঘৰ নং : 358 বয়স : 21 লিঙ্গ : পুৰুষ	GCL2120996 ফটো উপলব্ধ	521 নাম : নুৰ মহম্মদ পিতাৰ নাম: আব্দুল ছোবান ঘৰ নং : ৩৫৯ বয়স : 40 লিঙ্গ : পুৰুষ	GCL1713582 ফটো উপলব্ধ	522 নাম : আৰ্জা হোসেন পিতাৰ নাম: আব্দুল ছোবান ঘৰ নং : ৩৫৯ বয়স : 37 লিঙ্গ : পুৰুষ	GCL0291369 ফটো উপলব্ধ
523 নাম : নুৰ জাহান বেগম স্বামীৰ নাম: নুৰ মহম্মদ ঘৰ নং : ৩৫৯ বয়স : 34 লিঙ্গ : মহিলা	GCL0291377 ফটো উপলব্ধ	524 নাম : মমিনুৰ ইছলাম পিতাৰ নাম: আব্দুল ছোবান ঘৰ নং : ৩৫৯ বয়স : 32 লিঙ্গ : পুৰুষ	GCL0291385 ফটো উপলব্ধ	525 নাম : আৰমিনা বেগম স্বামীৰ নাম: আৰ্জা হোসেন ঘৰ নং : ৩৫৯ বয়স : 25 লিঙ্গ : মহিলা	GCL0513176 ফটো উপলব্ধ
526 নাম : মামনি বেগম স্বামীৰ নাম: মমিনুৰ ইছলাম ঘৰ নং : ৩৫৯ বয়স : 24 লিঙ্গ : মহিলা	GCL0564633 ফটো উপলব্ধ	527 নাম : নুৰ হোচেন পিতাৰ নাম: আব্দুল ছোবান ঘৰ নং : ৩৬০ বয়স : 52 লিঙ্গ : পুৰুষ	GCL1713593 ফটো উপলব্ধ	528 নাম : ৰানীছা বেগম স্বামীৰ নাম: নুৰ হোচেন ঘৰ নং : ৩৬০ বয়স : 45 লিঙ্গ : মহিলা	GCL1713606 ফটো উপলব্ধ
529 নাম : মোঃ ৰফিকুল সেখ পিতাৰ নাম: নুৰ হোচেন ঘৰ নং : 360 বয়স : 19 লিঙ্গ : পুৰুষ	EIJ0216648 ফটো উপলব্ধ	530 নাম : নুৰ বক্ত জামাল পিতাৰ নাম: আব্দুল ছোবান ঘৰ নং : ৩৬১ বয়স : 43 লিঙ্গ : পুৰুষ	GCL1713617 ফটো উপলব্ধ	531 নাম : বানেছা বিবি স্বামীৰ নাম: নুৰ বক্ত জামাল ঘৰ নং : ৩৬১ বয়স : 37 লিঙ্গ : মহিলা	GCL1713628 ফটো উপলব্ধ
532 নাম : জহিৰুল হক পিতাৰ নাম: পনিৰ উদ্দিন ঘৰ নং : ৩৬২ বয়স : 49 লিঙ্গ : পুৰুষ	GCL1713639 ফটো উপলব্ধ	533 নাম : ফতেমা বিবি স্বামীৰ নাম: জহিৰুল হক ঘৰ নং : ৩৬২ বয়স : 49 লিঙ্গ : মহিলা	GCL1713640 ফটো উপলব্ধ	534 নাম : ফজলুল বহমান পিতাৰ নাম: জহিৰুল হক ঘৰ নং : ৩৬২ বয়স : 34 লিঙ্গ : পুৰুষ	GCL1713651 ফটো উপলব্ধ
535 নাম : মোক্তাদিৰ বহমান পিতাৰ নাম: জহিৰুল হক ঘৰ নং : ৩৬২ বয়স : 28 লিঙ্গ : পুৰুষ	GCL0292466 ফটো উপলব্ধ	536 নাম : আজম তুল্ল্যা সেখ পিতাৰ নাম: মাইৰ উদ্দিন ঘৰ নং : ৩৬৩ বয়স : 68 লিঙ্গ : পুৰুষ	GCL1713673 ফটো উপলব্ধ	537 নাম : ময়না বিবি স্বামীৰ নাম: আজম তুল্ল্যা সেখ ঘৰ নং : ৩৬৩ বয়স : 59 লিঙ্গ : মহিলা	GCL1713684 ফটো উপলব্ধ
538 নাম : মো আমিনুল ইছলাম পিতাৰ নাম: আজম তুল্ল্যা সেখ ঘৰ নং : ৩৬৩ বয়স : 27 লিঙ্গ : পুৰুষ	GCL0234864 ফটো উপলব্ধ	539 নাম : মনিৰুল ইছলাম পিতাৰ নাম: আজম তুল্ল্যা সেখ ঘৰ নং : 363 ক বয়স : 33 লিঙ্গ : পুৰুষ	GCL1713662 ফটো উপলব্ধ	540 নাম : মোকলেছা বেগম স্বামীৰ নাম: মনিৰুল ইছলাম ঘৰ নং : 363 ক বয়স : 25 লিঙ্গ : মহিলা	GCL0477604 ফটো উপলব্ধ



541 নাম : মাহাতন নেছা বেওয়া স্বামীৰ নাম : মেছেৰ আলী ঘৰ নং : ৩৬৪ বয়স : 74 লিঙ্গ : মহিলা	GCL1713719 ফটো উপলব্ধ	542 নাম : সাহা আলম পিতাৰ নাম : মেছেৰ আলী ঘৰ নং : ৩৬৪ বয়স : 44 লিঙ্গ : পুৰুষ	GCL1713695 ফটো উপলব্ধ	543 নাম : কবিলা বিবি স্বামীৰ নাম : সাহ আলম ঘৰ নং : ৩৬৪ বয়স : 38 লিঙ্গ : মহিলা	GCL1713708 ফটো উপলব্ধ
# 544 নাম : কবিৰ আলী পিতাৰ নাম : সাহা আলম ঘৰ নং : ৩৬৪ বয়স : 21 লিঙ্গ : পুৰুষ	GCL2135812 ফটো উপলব্ধ	545 নাম : মাহা আলম পিতাৰ নাম : মেছেৰ আলী ঘৰ নং : ৩৬৫ বয়স : 49 লিঙ্গ : পুৰুষ	GCL1713720 ফটো উপলব্ধ	546 নাম : কমেলো বিবি স্বামীৰ নাম : মাহা আলম ঘৰ নং : ৩৬৫ বয়স : 44 লিঙ্গ : মহিলা	GCL1713731 ফটো উপলব্ধ
547 নাম : কামৰুল হোসেন পিতাৰ নাম : মাহা আলম ঘৰ নং : ৩৬৫ বয়স : 25 লিঙ্গ : পুৰুষ	GCL0514653 ফটো উপলব্ধ	E 548 নাম : চোলেমা বিবি পিতাৰ নাম : আদুল চোবান সেখ ঘৰ নং : ৩৬৬ বয়স : 54 লিঙ্গ : মহিলা	GCL1713742 ফটো উপলব্ধ	549 নাম : সপিকুল ইছলাম পিতাৰ নাম : নুৰুল হক ঘৰ নং : 366 বয়স : 22 লিঙ্গ : পুৰুষ	EIJ0036483 ফটো উপলব্ধ
550 নাম : মোস্তাফিজুৰ আলম কাজী পিতাৰ নাম : আবুল কাশেম কাজী ঘৰ নং : ৩৬৭ বয়স : 26 লিঙ্গ : পুৰুষ	GCL0243394 ফটো উপলব্ধ	551 নাম : বাবেয়া বেগম স্বামীৰ নাম : মোস্তাফিজুৰ আলম কাজী ঘৰ নং : 367 বয়স : 19 লিঙ্গ : মহিলা	EIJ0161505 ফটো উপলব্ধ	552 নাম : আব্দুল বাবেক খন্দকাৰ পিতাৰ নাম : জাবেদ আলী ঘৰ নং : ৩৬৮ বয়স : 53 লিঙ্গ : পুৰুষ	GCL1713775 ফটো উপলব্ধ
553 নাম : ফিৰোজা বেগম স্বামীৰ নাম : আব্দুল বাবেক খন্দকাৰ ঘৰ নং : ৩৬৮ বয়স : 40 লিঙ্গ : মহিলা	GCL1713764 ফটো উপলব্ধ	554 নাম : নুৰ জামাল আকন্দ পিতাৰ নাম : মোল্লাফ আকন্দ ঘৰ নং : ৩৬৯ বয়স : 65 লিঙ্গ : পুৰুষ	GCL1713786 ফটো উপলব্ধ	555 নাম : ফুলবান বিবি স্বামীৰ নাম : নুৰ জামাল আকন্দ ঘৰ নং : ৩৬৯ বয়স : 57 লিঙ্গ : মহিলা	GCL1713797 ফটো উপলব্ধ
# 556 নাম : আৰজনা বেগম স্বামীৰ নাম : ফৰিদুল আকন্দ ঘৰ নং : 369 খ বয়স : 29 লিঙ্গ : মহিলা	GCL0118059 ফটো উপলব্ধ	# 557 নাম : বেজাউল কৰিম আকন্দ পিতাৰ নাম : নুৰ জামাল আকন্দ ঘৰ নং : 369 ঘ বয়স : 29 লিঙ্গ : পুৰুষ	GCL0118067 ফটো উপলব্ধ	558 নাম : বাহাবুল আকন্দ পিতাৰ নাম : নুৰজামাল আকন্দ ঘৰ নং : ৩৬৯ বয়স : 26 লিঙ্গ : পুৰুষ	GCL0397398 ফটো উপলব্ধ
559 নাম : নাৰজমা বেগোম পিতাৰ নাম : নুৰ জামাল আকন্দ ঘৰ নং : ৩৬৯ বয়স : 24 লিঙ্গ : মহিলা	GCL0621565 ফটো উপলব্ধ	560 নাম : মাছুমা বেগম স্বামীৰ নাম : বাকিবুল ইছলাম ঘৰ নং : 369 বয়স : 21 লিঙ্গ : মহিলা	GCL2127041 ফটো উপলব্ধ	561 নাম : বাকিবুল ইছলাম পিতাৰ নাম : নুৰ জামাল আকন্দ ঘৰ নং : 369 গ বয়স : 30 লিঙ্গ : পুৰুষ	GCL1714325 ফটো উপলব্ধ
562 নাম : ফৰহাদ আকন্দ পিতাৰ নাম : নুৰ জামাল আকন্দ ঘৰ নং : 369 ক বয়স : 38 লিঙ্গ : পুৰুষ	GCL1713800 ফটো উপলব্ধ	563 নাম : জেছমিনা খাতুন স্বামীৰ নাম : ফৰহাদ আকন্দ ঘৰ নং : 369 বয়স : 32 লিঙ্গ : মহিলা	GCL0293779 ফটো উপলব্ধ	564 নাম : ফৰিদুল আকন্দ পিতাৰ নাম : নুৰ জামাল আকন্দ ঘৰ নং : 369 খ বয়স : 33 লিঙ্গ : পুৰুষ	GCL1713811 ফটো উপলব্ধ
565 নাম : হবিবৰ বহমান খন্দকাৰ পিতাৰ নাম : নুৰুল ইছলাম খন্দকাৰ ঘৰ নং : ৩৮০ বয়স : 45 লিঙ্গ : পুৰুষ	GCL1711462 ফটো উপলব্ধ	566 নাম : বিনবা বেগম স্বামীৰ নাম : হবিবৰ বহমান খন্দকাৰ ঘৰ নং : ৩৮০ বয়স : 26 লিঙ্গ : মহিলা	GCL0236141 ফটো উপলব্ধ	567 নাম : বেগম হাফিজা মণ্ডল স্বামীৰ নাম : আহাদুৰ বহমান খন্দকাৰ ঘৰ নং : ৩৮১ বয়স : 25 লিঙ্গ : মহিলা	GCL0460592 ফটো উপলব্ধ
568 নাম : বফিকুল ইছলাম খন্দকাৰ পিতাৰ নাম : নুৰুল ইছলাম খন্দকাৰ ঘৰ নং : ৩৮২ বয়স : 49 লিঙ্গ : পুৰুষ	GCL1711451 ফটো উপলব্ধ	569 নাম : শাজিদা খাতুন স্বামীৰ নাম : বফিকুল ইছলাম খন্দকাৰ ঘৰ নং : ৩৮২ বয়স : 32 লিঙ্গ : মহিলা	GCL1711465 ফটো উপলব্ধ	570 নাম : জাইদুল ইছলাম খন্দকাৰ পিতাৰ নাম : নুৰুল ইছলাম খন্দকাৰ ঘৰ নং : ৩৮৩ বয়স : 36 লিঙ্গ : পুৰুষ	GCL1711484 ফটো উপলব্ধ

571	GCL1692987	#	572	GCL0562272
নাম : নূৰ নেহাৰ স্বামীৰ নাম: জাহিদুল ইছলাম খন্দকাৰ ঘৰ নং : ৩৮৩ বয়স : 24 লিঙ্গ : মহিলা	ফটো উপলব্ধ	নাম : মমিনৰ ইছলাম পিতাৰ নাম: আফ্ৰেজ জামাল ঘৰ নং : 250 গ বয়স : 24 লিঙ্গ : পুৰুষ	ফটো উপলব্ধ	



573	1	EIJ0280735
নাম : মোকতাদিৰ বহমান কাজী পিতাৰ নাম: কাশিদুৰ কাজী ঘৰ নং : 189 বয়স : 19 লিঙ্গ : পুৰুষ		
ফটো উপলব্ধ		

574	1	EIJ0285957
নাম : হাছিনা বানু স্বামীৰ নাম: কামৰুল হোসেন ঘৰ নং : 365 বয়স : 18 লিঙ্গ : মহিলা		
ফটো উপলব্ধ		

575	1	EIJ0290320
নাম : জেলেকা ইয়াছমিন পিতাৰ নাম: জিয়াদুৰ কাজী ঘৰ নং : 188 বয়স : 19 লিঙ্গ : মহিলা		
ফটো উপলব্ধ		

576	1	EIJ0291856
নাম : মৰ্জিনা বেগম স্বামীৰ নাম: শাহিদুৰ বহমান ঘৰ নং : 290 বয়স : 18 লিঙ্গ : মহিলা		
ফটো উপলব্ধ		

577	1	EIJ0302794
নাম : ৰেশমিনা খাতুন স্বামীৰ নাম: মামিনুৰ ইছলাম খন্দকাৰ ঘৰ নং : 269 বয়স : 19 লিঙ্গ : মহিলা		
ফটো উপলব্ধ		

578	1	EIJ0308296
নাম : নুৰজাহান বেগম স্বামীৰ নাম: সপিকুল ইছলাম ঘৰ নং : 366 বয়স : 22 লিঙ্গ : মহিলা		
ফটো উপলব্ধ		

579	1	EIJ0330399
নাম : ৰমিতা খাতুন স্বামীৰ নাম: মিলন সেখ ঘৰ নং : 176 বয়স : 19 লিঙ্গ : মহিলা		
ফটো উপলব্ধ		

580	1	EIJ0335851
নাম : আকেছা খাতুন পিতাৰ নাম: আশৰাফ আলী খন্দকাৰ ঘৰ নং : 264 বয়স : 20 লিঙ্গ : মহিলা		
ফটো উপলব্ধ		

581	1	EIJ0337998
নাম : ছাদিয়া ছিদ্দিকা পিতাৰ নাম: আবুবক্কৰ ছিদ্দিক ঘৰ নং : 344 বয়স : 20 লিঙ্গ : মহিলা		
ফটো উপলব্ধ		



582	1	EIJ0339135
নাম : ইয়াছিন আজমায়িন পিতাৰ নাম : আহিদুৰ ৰহমান ঘৰ নং : 320 বয়স : 18 লিঙ্গ : পুৰুষ		ফটো উপলব্ধ

## ভোটাৰৰ সাৰাংশ

## A) ভোটাৰৰ সংখ্যা

	তালিকাৰ প্ৰকাৰ	তালিকাৰ চিনাক্তকৰণ	ভোটাৰৰ সংখ্যা							
			পুৰুষ	মহিলা	ওয় লিঙ্গ	মুঠ				
I	মূল তালিকা	মূল তালিকা	বিশেষ সংশোধন, 2026 চনৰ পূৰ্বৰ 2025 চনৰ মূল তালিকাৰ লগত থকা সংযোজন সমূহ একত্ৰিতকৰণ কৰা তালিকা।				309	263	0	572
II	যোগ তালিকা	পৰিপূৰক 1	বিশেষ সংক্ষিপ্ত সংশোধন, 2026				1	8	0	9
		পৰিপূৰক 2	অনবিচ্ছিন্ন সংশোধন 2026				1	0	0	1
			মুঠ				2	8	0	10
III	বিয়োজন তালিকা	পৰিপূৰক 1	বিশেষ সংক্ষিপ্ত সংশোধন, 2026				2	8	0	10
		পৰিপূৰক 2	অনবিচ্ছিন্ন সংশোধন 2026				1	1	0	2
			মুঠ				3	9	0	12
IV	লিংগ ক্ষেত্ৰত পৰিবৰ্তনৰ বাবে পাৰ্থক্য						0	0	0	0
এই সংশোধনৰ পিছত ভোটাৰ তালিকাত ভোটাৰৰ মুঠ সংখ্যা (I+II-III+IV)							308	262	0	570

## B) শুধৰনীৰ সংখ্যা

তালিকাৰ প্ৰকাৰ	তালিকাৰ চিনাক্তকৰণ	শুধৰনীৰ সংখ্যা
পৰিপূৰক 1	বিশেষ সংক্ষিপ্ত সংশোধন, 2026	31
পৰিপূৰক 2	অনবিচ্ছিন্ন সংশোধন 2026	3
	মুঠ	34

নিৰ্বাচক পঞ্জীয়ন বিষয়াৰ স্বাক্ষৰ

E-মত, S-স্থানান্তৰিত/ বাসস্থান পৰিবৰ্তন, R-প্ৰতিলিপি, M-নিখোজ, Q-অযোগ্য