

ভোটাৰ তালিকা 2026 S03 অসম



বিধানসভা সমষ্টিৰ নম্বৰ, নাম আৰু সংৰক্ষণৰ স্থিতি : 11 - মানকাচৰ (সাধাৰণ)		খণ্ড নং : 321																			
এই বিধানসভা সমষ্টিত কোন সংসদীয় সমষ্টিৰ অন্তৰ্গত তাৰ নম্বৰ, নাম আৰু সংৰক্ষণ স্থিতি : 2 - ধুবুৰী (সাধাৰণ)																					
1. সংশোধনৰ বিৱৰণ																					
সংশোধনৰ বছৰ	2026	তালিকাৰ চিনাক্তকৰণ																			
ভিত্তি তাৰিখ	01-04-2026	বিশেষ সংশোধন, 2026 চনৰ পূৰ্বৰ 2025 চনৰ মূল তালিকাৰ লগত থকা সংযোজন সমূহ একত্ৰিতকৰণ কৰা তালিকা।																			
সংশোধনৰ প্ৰকাৰ	বিশেষ সংশোধন 2026																				
প্ৰকাশনৰ তাৰিখ	23-03-2026																				
2. খণ্ড আৰু ভোটগ্ৰহন কেন্দ্ৰৰ বিৱৰণ																					
খণ্ডৰ অন্তৰ্গত এলেকা সমূহৰ নম্বৰ আৰু নাম																					
1-ঝাউডাঙ্গা ৩য় খণ্ড		<table border="1" style="width: 100%; border-collapse: collapse;"> <tr> <td>মূল চহৰ/গাওঁ</td> <td>: ঝাউডাঙ্গা ৩য় খণ্ড</td> </tr> <tr> <td>ৱাৰ্ড নং</td> <td>:</td> </tr> <tr> <td>ডাকঘৰ</td> <td>: মানকাচৰ</td> </tr> <tr> <td>পুলিচ থানা</td> <td>: মানকাচৰ</td> </tr> <tr> <td>ব্লক</td> <td>: মানকাচৰ</td> </tr> <tr> <td>ৰাজহ চক্ৰ</td> <td>: মানকাচৰ</td> </tr> <tr> <td>জিলা</td> <td>: দক্ষিণ শালমাৰা মানকাচৰ</td> </tr> <tr> <td>পিনকোড</td> <td>: 783131</td> </tr> </table>				মূল চহৰ/গাওঁ	: ঝাউডাঙ্গা ৩য় খণ্ড	ৱাৰ্ড নং	:	ডাকঘৰ	: মানকাচৰ	পুলিচ থানা	: মানকাচৰ	ব্লক	: মানকাচৰ	ৰাজহ চক্ৰ	: মানকাচৰ	জিলা	: দক্ষিণ শালমাৰা মানকাচৰ	পিনকোড	: 783131
মূল চহৰ/গাওঁ	: ঝাউডাঙ্গা ৩য় খণ্ড																				
ৱাৰ্ড নং	:																				
ডাকঘৰ	: মানকাচৰ																				
পুলিচ থানা	: মানকাচৰ																				
ব্লক	: মানকাচৰ																				
ৰাজহ চক্ৰ	: মানকাচৰ																				
জিলা	: দক্ষিণ শালমাৰা মানকাচৰ																				
পিনকোড	: 783131																				
3. ভোটগ্ৰহন কেন্দ্ৰৰ বিৱৰণ																					
ভোটগ্ৰহন কেন্দ্ৰৰ নম্বৰ আৰু নাম :		ভোটগ্ৰহন কেন্দ্ৰৰ প্ৰকাৰ (পুৰুষ/মহিলা/সাধাৰণ)		সাধাৰণ																	
321 - ১৭১৯ নং কদমতলি এল পি স্কুল (বাওঁফাল)		খণ্ডৰ অন্তৰ্গত সহায়ক ভোটগ্ৰহন কেন্দ্ৰ সংখ্যা :		0																	
ভোটগ্ৰহন কেন্দ্ৰৰ ঠিকনা :																					
১৭১৯ নং কদমতলি এল পি স্কুল, কোঠা নং-২, গাওঁ- কদমতলি ডাকঘৰ- ঝাউডাঙ্গা থানা-মানকাচৰ জিলা-দঃ শালমাৰা মানকাচৰ পিন কোড-৭৮৩১৩১																					
4. ভোটাৰৰ সংখ্যা																					
আৰম্ভনি ক্ৰমিক নং	শেষ ক্ৰমিক নং	মুঠ ভোটাৰ																			
		পুৰুষ	মহিলা	৩য় লিঙ্গ	মুঠ																
1	721	326	359	0	685																

নিৰ্বাচক পঞ্জীয়ন বিষয়াৰ স্বাক্ষৰ



Nazri Naksha

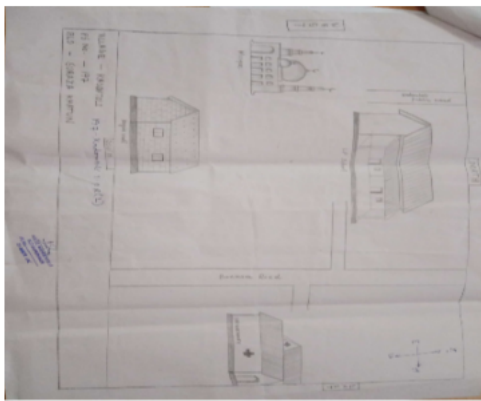

Google Map View

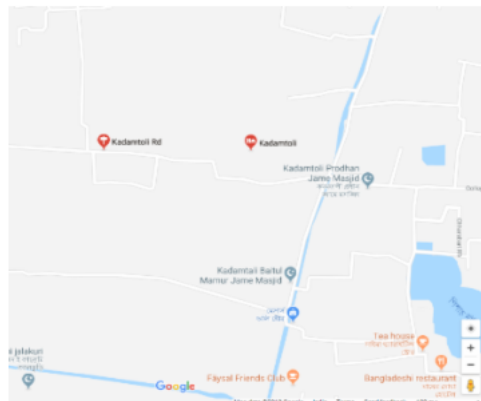

Polling Station Building Front View



ভোটগ্ৰহন কেন্দ্ৰৰ সন্মুখৰ দৃশ্য



Cad View

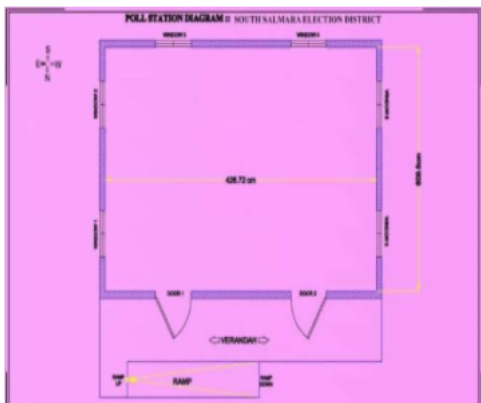

Key MAP View

SOUTH SALMARAK MANKACHAR ELECTION DISTRICT : 21 MANKACHAR LAC					
PS NO	Polling Station Name	Main Village Name	Part Area	Latitude	Longitude
197	Kadamoli L.P.School (Left)	Jhawdanga Pt-III	Jhawdanga Pt-III	25.57525000	89.88302778



1 নাম : মোঃ জাহিত হুছেইন পিতাৰ নাম : মোঃ আমজাদ হুছেইন ঘৰ নং : ৫৩ বয়স : 27 লিঙ্গ : পুৰুষ	JBM0522490 ফটো উপলব্ধ	2 নাম : সাজিদ আহমেদ পিতাৰ নাম : অকিবোৰি বহমান ঘৰ নং : 3৩৮ বয়স : 24 লিঙ্গ : পুৰুষ	JBM0657601 ফটো উপলব্ধ	3 নাম : ছালিমা খাতুন পিতাৰ নাম : ছৰত জামাল ঘৰ নং : 298 বয়স : 22 লিঙ্গ : মহিলা	HQQ1483882 ফটো উপলব্ধ
4 নাম : মন্জি লা খাতুন স্বামীৰ নাম : মোকস্ৰ আলম ঘৰ নং : ৩১৩ বয়স : 36 লিঙ্গ : মহিলা	JBM0476440 ফটো উপলব্ধ	5 নাম : শাবনৰ ইয়াছমিন স্বামীৰ নাম : সেখ ফে.বিদউদ্দিন আহমেদ ঘৰ নং : 357 বয়স : 22 লিঙ্গ : মহিলা	JBM2346476 ফটো উপলব্ধ	6 নাম : আব্দুল মাৰুত ইছলাম পিতাৰ নাম : আলী মোহাম্মদ ঘৰ নং : ৩৬৩ বয়স : 25 লিঙ্গ : পুৰুষ	JBM0642298 ফটো উপলব্ধ
7 নাম : বমিসা খাতুন স্বামীৰ নাম : আত্ৰীবি আলী ঘৰ নং : 384 বয়স : 33 লিঙ্গ : মহিলা	JBM2484699 ফটো উপলব্ধ	8 নাম : মোছা নাৰজিনা বেগম পিতাৰ নাম : আব্দুল্লা বেপাৰি ঘৰ নং : 394 বয়স : 33 লিঙ্গ : মহিলা	JBM0464032 ফটো উপলব্ধ	9 নাম : হৈয়দ আখতাৰ পিতাৰ নাম : হাছিবৰ বহমান ঘৰ নং : ৪৩৯ বয়স : 23 লিঙ্গ : পুৰুষ	JBM1159896 ফটো উপলব্ধ
10 নাম : বোমনা খাতুন স্বামীৰ নাম : জাফোৰ আহমেদ ঘৰ নং : 88৫ বয়স : 29 লিঙ্গ : মহিলা	JBM0464040 ফটো উপলব্ধ	11 নাম : আয়শা খাতুন স্বামীৰ নাম : সাদ্দাম হুছেইন ঘৰ নং : 88৭ বয়স : 24 লিঙ্গ : মহিলা	JBM1161942 ফটো উপলব্ধ	12 নাম : আব্দুল বাৰীক বেপাৰী পিতাৰ নাম : আব্দুল জোকাৰ বেপাৰী ঘৰ নং : 88৯ বয়স : 74 লিঙ্গ : পুৰুষ	JBM1569240 ফটো উপলব্ধ
13 নাম : হাবিজা খাতুন স্বামীৰ নাম : আব্দুল বাৰীক বেপাৰী ঘৰ নং : 88৯ বয়স : 51 লিঙ্গ : মহিলা	JBM1569251 ফটো উপলব্ধ	14 নাম : আয়শা খাতুন স্বামীৰ নাম : আব্দুল নুৰ ঘৰ নং : 88৯ বয়স : 37 লিঙ্গ : মহিলা	JBM1574103 ফটো উপলব্ধ	15 নাম : ইবশাদুল ইছলাম পিতাৰ নাম : আব্দুল বাৰীক বেপাৰী ঘৰ নং : 88৯ বয়স : 33 লিঙ্গ : পুৰুষ	JBM1574090 ফটো উপলব্ধ
16 নাম : আমিনা খাতুন পিতাৰ নাম : আব্দুল বাৰীক বেপাৰী ঘৰ নং : 88৯ বয়স : 25 লিঙ্গ : মহিলা	JBM0658013 ফটো উপলব্ধ	17 নাম : মফিদা খাতুন স্বামীৰ নাম : হৰশীদুল ইছলাম ঘৰ নং : 88৯ বয়স : 24 লিঙ্গ : মহিলা	JBM2509602 ফটো উপলব্ধ	18 নাম : আব্দুল মাতিন বেপাৰি পিতাৰ নাম : আব্দুল বাৰীক বেপাৰি ঘৰ নং : 449 বয়স : 23 লিঙ্গ : পুৰুষ	JBM2329506 ফটো উপলব্ধ
19 নাম : দিলবৰ হুছেইন পিতাৰ নাম : মোবাৰক হোসেন ঘৰ নং : 8৫০ বয়স : 54 লিঙ্গ : পুৰুষ	JBM1569262 ফটো উপলব্ধ	20 নাম : বশেনা খাতুন স্বামীৰ নাম : দিলবৰ হোসেন ঘৰ নং : 8৫০ বয়স : 49 লিঙ্গ : মহিলা	JBM1569273 ফটো উপলব্ধ	21 নাম : আসলাম আলি পিতাৰ নাম : দিলবৰ হুছেইন ঘৰ নং : 8৫০ বয়স : 33 লিঙ্গ : পুৰুষ	JBM1574114 ফটো উপলব্ধ
22 নাম : সোনা মিয়া পিতাৰ নাম : দিলবৰ হুছেইন ঘৰ নং : 450 বয়স : 27 লিঙ্গ : পুৰুষ	JBM0157149 ফটো উপলব্ধ	23 নাম : খুৰশিদা বেগম স্বামীৰ নাম : আসলাম আলী ঘৰ নং : 450 বয়স : 25 লিঙ্গ : মহিলা	JBM0471318 ফটো উপলব্ধ	24 নাম : সানজাৱাৰা খাতুন পিতাৰ নাম : দিলবৰ হুছেইন ঘৰ নং : 450 বয়স : 24 লিঙ্গ : মহিলা	EIJ0118000 ফটো উপলব্ধ
25 নাম : বেজিনা খাতুন স্বামীৰ নাম : সোনা মিয়া ঘৰ নং : 8৫০ বয়স : 23 লিঙ্গ : মহিলা	JBM1333640 ফটো উপলব্ধ	26 নাম : ইনামুল হক পিতাৰ নাম : মোবাৰক হুছেইন ঘৰ নং : 8৫১ বয়স : 50 লিঙ্গ : পুৰুষ	JBM1569284 ফটো উপলব্ধ	27 নাম : ববিজা খাতুন স্বামীৰ নাম : ইনামুল হক ঘৰ নং : 8৫১ বয়স : 43 লিঙ্গ : মহিলা	JBM1569295 ফটো উপলব্ধ
28 নাম : ইশা পাৰভিন স্বামীৰ নাম : মিনাৰুল ইসলাম ঘৰ নং : 8৫১ বয়স : 25 লিঙ্গ : মহিলা	JBM1180827 ফটো উপলব্ধ	29 নাম : গুলাম মাছুম পিতাৰ নাম : ইনামুল হক ঘৰ নং : 8৫১ বয়স : 24 লিঙ্গ : পুৰুষ	JBM1181346 ফটো উপলব্ধ	30 নাম : আৰবাহ আলী পিতাৰ নাম : ইনামুল হক ঘৰ নং : 451 বয়স : 21 লিঙ্গ : পুৰুষ	EIJ0231043 ফটো উপলব্ধ



31 নাম : আবেদা খাতুন স্বামীৰ নাম : মোবাবেক হোসেন ঘৰ নং : 8৫২ বয়স : 69 লিঙ্গ : মহিলা	JBM1569308 ফটো উপলব্ধ	32 নাম : মমিনা খাতুন স্বামীৰ নাম : মোবাবেক হুছেইন ঘৰ নং : 8৫৩ বয়স : 59 লিঙ্গ : মহিলা	JBM1569319 ফটো উপলব্ধ	# 33 নাম : খালেদা খাতুন স্বামীৰ নাম : মফিদুল ইছলাম ঘৰ নং : 8৫৩ বয়স : 38 লিঙ্গ : মহিলা	JBM2240724 ফটো উপলব্ধ
34 নাম : মফিদুল ইছলাম পিতাৰ নাম : মোবাবেক হোসেন ঘৰ নং : 8৫৩ বয়স : 37 লিঙ্গ : পুৰুষ	JBM1569320 ফটো উপলব্ধ	35 নাম : আখিতাৰা বেগম পিতাৰ নাম : মোবাবেক হুছেইন ঘৰ নং : 8৫৩ বয়স : 30 লিঙ্গ : মহিলা	JBM1391747 ফটো উপলব্ধ	36 নাম : ইছমাইল বেপাৰী পিতাৰ নাম : আব্দুল বাৰেক বেপাৰী ঘৰ নং : 8৫৪ বয়স : 69 লিঙ্গ : পুৰুষ	JBM1569331 ফটো উপলব্ধ
37 নাম : নছিয়া খাতুন স্বামীৰ নাম : ইছমাইল বেপাৰী ঘৰ নং : 8৫৪ বয়স : 64 লিঙ্গ : মহিলা	JBM1569342 ফটো উপলব্ধ	S 38 নাম : বঞ্জ খাতুন পিতাৰ নাম : ইছমাইল বেপাৰী ঘৰ নং : 8৫৪ বয়স : ৪9 লিঙ্গ : মহিলা	JBM1569353 ফটো উপলব্ধ	39 নাম : ইলিমা খাতুন পিতাৰ নাম : ইছমাইল বেপাৰী ঘৰ নং : 8৫৪ বয়স : 37 লিঙ্গ : মহিলা	JBM1569364 ফটো উপলব্ধ
40 নাম : ময়না খাতুন স্বামীৰ নাম : নছিয়ত হুছেইন ঘৰ নং : 8৫৪ বয়স : 33 লিঙ্গ : মহিলা	JBM1569386 ফটো উপলব্ধ	41 নাম : মহম্মদ নসিয়াত হুছেইন পিতাৰ নাম : ইছমাইল বেপাৰী ঘৰ নং : 8৫৪ বয়স : 33 লিঙ্গ : পুৰুষ	JBM1569375 ফটো উপলব্ধ	42 নাম : মোঃ নাছিদুল ইছলাম পিতাৰ নাম : ইছমাইল বেপাৰী ঘৰ নং : 8৫৪ বয়স : 32 লিঙ্গ : পুৰুষ	JBM0339416 ফটো উপলব্ধ
43 নাম : মোঃ শ্বৰিফুল ইছলাম পিতাৰ নাম : ইছমাইল বেপাৰী ঘৰ নং : 454 বয়স : 30 লিঙ্গ : পুৰুষ	JBM0157867 ফটো উপলব্ধ	44 নাম : হজৰত আলী পিতাৰ নাম : ইছমাইল বেপাৰী ঘৰ নং : 8৫৫ বয়স : 47 লিঙ্গ : পুৰুষ	JBM1569397 ফটো উপলব্ধ	45 নাম : লিলিমা খাতুন স্বামীৰ নাম : হজৰত আলী ঘৰ নং : 8৫৫ বয়স : 37 লিঙ্গ : মহিলা	JBM1569411 ফটো উপলব্ধ
46 নাম : নবিনা খাতুন স্বামীৰ নাম : মফিজুল হক ঘৰ নং : 8৫৬ বয়স : 69 লিঙ্গ : মহিলা	JBM1569422 ফটো উপলব্ধ	47 নাম : মফিজা খাতুন পিতাৰ নাম : মফিজুল হক ঘৰ নং : 8৫৬ বয়স : 46 লিঙ্গ : মহিলা	JBM1569433 ফটো উপলব্ধ	48 নাম : জাকিৰ হোসেন পিতাৰ নাম : মফিজুল হক ঘৰ নং : 8৫৭ বয়স : 44 লিঙ্গ : পুৰুষ	JBM1569444 ফটো উপলব্ধ
49 নাম : নুবানী বেগম স্বামীৰ নাম : জাকিৰ হোসেন ঘৰ নং : 8৫৭ বয়স : 39 লিঙ্গ : মহিলা	JBM1569455 ফটো উপলব্ধ	50 নাম : ইজাজ আহমেদ পিতাৰ নাম : জাকিৰ হুছেইন ঘৰ নং : 457 বয়স : 22 লিঙ্গ : পুৰুষ	JBM2270296 ফটো উপলব্ধ	51 নাম : তাহিয়াতুল ইছলাম পিতাৰ নাম : জাকিৰ হুছেইন ঘৰ নং : 8৫৭ বয়স : 19 লিঙ্গ : পুৰুষ	EIJ0276626 ফটো উপলব্ধ
52 নাম : নজৰুল ইছলাম পিতাৰ নাম : বাদিয়াজ্জামান ঘৰ নং : 8৫৮ বয়স : 59 লিঙ্গ : পুৰুষ	JBM1569466 ফটো উপলব্ধ	53 নাম : সহিদা বেগম স্বামীৰ নাম : নজৰুল ইছলাম ঘৰ নং : 8৫৮ বয়স : 51 লিঙ্গ : মহিলা	JBM1569477 ফটো উপলব্ধ	54 নাম : অশিকুল ইছলাম পিতাৰ নাম : নজৰুল ইছলাম ঘৰ নং : 8৫৮ বয়স : 25 লিঙ্গ : পুৰুষ	JBM2490977 ফটো উপলব্ধ
55 নাম : ছামিনা খাতুন স্বামীৰ নাম : বাকিব হুছেইন ঘৰ নং : 8৫৮ বয়স : 23 লিঙ্গ : মহিলা	JBM1391523 ফটো উপলব্ধ	56 নাম : মোঃ বাকিব হুছেইন পিতাৰ নাম : নজৰুল ইছলাম ঘৰ নং : 8৫৮ বয়স : 22 লিঙ্গ : পুৰুষ	JBM1273440 ফটো উপলব্ধ	57 নাম : জুল হোসেন পিতাৰ নাম : বাদিয়াজ্জামান ঘৰ নং : 8৫৯ বয়স : 72 লিঙ্গ : পুৰুষ	JBM1569488 ফটো উপলব্ধ
58 নাম : বিবি হাওয়া স্বামীৰ নাম : জুল হুছেইন ঘৰ নং : 8৫৯ বয়স : 66 লিঙ্গ : মহিলা	JBM1569499 ফটো উপলব্ধ	59 নাম : মোঃ শাহআলম পিতাৰ নাম : জুল হুছেইন ঘৰ নং : 8৫৯ বয়স : 36 লিঙ্গ : পুৰুষ	JBM1569502 ফটো উপলব্ধ	60 নাম : মোঃ ওয়াসিম আকৰাম পিতাৰ নাম : জুল হুছেইন ঘৰ নং : 8৫৯ বয়স : 30 লিঙ্গ : পুৰুষ	JBM2240882 ফটো উপলব্ধ



61 নাম : মোঃ আলহজ উদ্দীন পিতাৰ নাম: জুল হুছেইন ঘৰ নং : ৪৫৯ বয়স : 30 লিঙ্গ : পুৰুষ	JBM1573939 ফটো উপলব্ধ	62 নাম : নাজমিনা ছুলতানা স্বামীৰ নাম: মোঃ আলহজ উদ্দীন ঘৰ নং : ৪৫৯ বয়স : 28 লিঙ্গ : মহিলা	JBM0555631 ফটো উপলব্ধ	63 নাম : বুমা খাতুন স্বামীৰ নাম: মোঃ সাহালম ঘৰ নং : ৪৫৯ বয়স : 27 লিঙ্গ : মহিলা	JBM0562348 ফটো উপলব্ধ
64 নাম : জয়নাল আবদিন পিতাৰ নাম: জুল হোসেন ঘৰ নং : ৪৬০ বয়স : 39 লিঙ্গ : পুৰুষ	JBM1569513 ফটো উপলব্ধ	65 নাম : মাফুজা বেগম স্বামীৰ নাম: জয়নাল আবদিন ঘৰ নং : ৪৬০ বয়স : 38 লিঙ্গ : মহিলা	JBM1569524 ফটো উপলব্ধ	66 নাম : ওয়াজেদ আলী পিতাৰ নাম: জয়নাল আবদিন ঘৰ নং : 460 বয়স : 20 লিঙ্গ : পুৰুষ	EIJ0028365 ফটো উপলব্ধ
67 নাম : অশোকা খাতুন স্বামীৰ নাম: আব্দুল কাদের বেপাৰী ঘৰ নং : ৪৬১ বয়স : 44 লিঙ্গ : মহিলা	JBM1569546 ফটো উপলব্ধ	68 নাম : হইবৰ বহমান পিতাৰ নাম: হায়াত মামুদ বেপাৰী ঘৰ নং : ৪৬২ বয়স : 58 লিঙ্গ : পুৰুষ	JBM1569557 ফটো উপলব্ধ	69 নাম : ছামেলা খাতুন স্বামীৰ নাম: হইবৰ বহমান ঘৰ নং : ৪৬২ বয়স : 47 লিঙ্গ : মহিলা	JBM1569568 ফটো উপলব্ধ
70 নাম : শামৰুল আলীম পিতাৰ নাম: হইবৰ বহমান ঘৰ নং : ৪৬২ বয়স : 27 লিঙ্গ : পুৰুষ	JBM0437400 ফটো উপলব্ধ	71 নাম : হাবীবা বেগম স্বামীৰ নাম: মইনুল আলী ঘৰ নং : ৪৬২ বয়স : 22 লিঙ্গ : মহিলা	JBM1333632 ফটো উপলব্ধ	S 72 নাম : ওমৰ আলী পিতাৰ নাম: হায়াত মামুদ বেপাৰী ঘৰ নং : ৪৬৩ বয়স : 43 লিঙ্গ : পুৰুষ	JBM1569579 ফটো উপলব্ধ
73 নাম : মাহমুদা খাতুন স্বামীৰ নাম: ওমৰ আলী ঘৰ নং : ৪৬৩ বয়স : 38 লিঙ্গ : মহিলা	JBM1569580 ফটো উপলব্ধ	74 নাম : মালেকা খাতুন স্বামীৰ নাম: বাজিবৰ বহমান ঘৰ নং : ৪৬৩ বয়স : 38 লিঙ্গ : মহিলা	JBM1569604 ফটো উপলব্ধ	75 নাম : মফিদুল ইছলাম পিতাৰ নাম: ওমৰ ইছলাম ঘৰ নং : 463 বয়স : 23 লিঙ্গ : পুৰুষ	EIJ0150037 ফটো উপলব্ধ
76 নাম : শাৰজিনা খাতুন পিতাৰ নাম: বাজিবৰ বহমান ঘৰ নং : ৪৬৩ বয়স : 22 লিঙ্গ : মহিলা	JBM1303080 ফটো উপলব্ধ	R 77 নাম : নাজিৰা খাতুন পিতাৰ নাম: বাজিবৰ বহমান ঘৰ নং : 463 বয়স : 21 লিঙ্গ : মহিলা	EIJ0015859 ফটো উপলব্ধ	78 নাম : নাজিৰা খাতুন পিতাৰ নাম: বাজিবৰ বহমান ঘৰ নং : 463 বয়স : 21 লিঙ্গ : মহিলা	EIJ0063263 ফটো উপলব্ধ
79 নাম : ফাতেমা বেগম স্বামীৰ নাম: ছোলেমান হক ঘৰ নং : ৪৬৪ বয়স : 49 লিঙ্গ : মহিলা	JBM1569626 ফটো উপলব্ধ	80 নাম : ফতেনুৰ বহমান পিতাৰ নাম: ছোলেমান হক ঘৰ নং : ৪৬৪ বয়স : 31 লিঙ্গ : পুৰুষ	JBM1569637 ফটো উপলব্ধ	# 81 নাম : ফৰহাদুল ইছলাম পিতাৰ নাম: ছোলেমান হুছেইন ঘৰ নং : 464 বয়স : 29 লিঙ্গ : পুৰুষ	JBM0159996 ফটো উপলব্ধ
# 82 নাম : মোঃ ইকৰামুল ইছলাম পিতাৰ নাম: ছোলেমান হুছেইন ঘৰ নং : ৪৬৪ বয়স : 27 লিঙ্গ : পুৰুষ	JBM0513481 ফটো উপলব্ধ	83 নাম : মোঃ নৰ নোবি আলী পিতাৰ নাম: ছোলেমান হক ঘৰ নং : 464 বয়স : 21 লিঙ্গ : পুৰুষ	EIJ0095489 ফটো উপলব্ধ	84 নাম : হেলেনা বেগম স্বামীৰ নাম: আজাদ আলী ঘৰ নং : ৪৬৫ বয়স : 57 লিঙ্গ : মহিলা	JBM1569671 ফটো উপলব্ধ
85 নাম : হাছিবৰ বহমান পিতাৰ নাম: আজাদ আলী ঘৰ নং : ৪৬৫ বয়স : 40 লিঙ্গ : পুৰুষ	JBM1569682 ফটো উপলব্ধ	86 নাম : হাসিদুল ইছলাম পিতাৰ নাম: আজাদ আলী ঘৰ নং : ৪৬৫ বয়স : 38 লিঙ্গ : পুৰুষ	JBM1569706 ফটো উপলব্ধ	87 নাম : হামিদা খাতুন স্বামীৰ নাম: হাছিদুল ইছলাম ঘৰ নং : ৪৬৫ বয়স : 37 লিঙ্গ : মহিলা	JBM1569648 ফটো উপলব্ধ
88 নাম : ফজ মা খাতুন স্বামীৰ নাম: হাছিবৰ বহমান ঘৰ নং : ৪৬৫ বয়স : 37 লিঙ্গ : মহিলা	JBM1569693 ফটো উপলব্ধ	89 নাম : ছুজিদা খাতুন স্বামীৰ নাম: মোঃ হাছিফুল হক ঘৰ নং : 465 বয়স : 32 লিঙ্গ : মহিলা	JBM0160218 ফটো উপলব্ধ	90 নাম : আজিদা বেগম পিতাৰ নাম: আজাদ আলী ঘৰ নং : 465 বয়স : 32 লিঙ্গ : মহিলা	JBM0160119 ফটো উপলব্ধ



91 নাম : হাসিফুল হক পিতাৰ নাম : আজাদ আলী ঘৰ নং : 465 বয়স : 31 লিঙ্গ : পুৰুষ	JBM0160226 ফটো উপলব্ধ	92 নাম : আব্দুল শহীদ পিতাৰ নাম : আজাদ আলি ঘৰ নং : 8৬৫ বয়স : 30 লিঙ্গ : পুৰুষ	JBM0341578 ফটো উপলব্ধ	93 নাম : দিলেজা খাতুন স্বামীৰ নাম : আৰিফ হুছেইন ঘৰ নং : 8৬৫ বয়স : 30 লিঙ্গ : মহিলা	JBM2240768 ফটো উপলব্ধ
94 নাম : গোলোজা খাতুন স্বামীৰ নাম : আব্দুল সহীদ ঘৰ নং : 8৬৫ বয়স : 27 লিঙ্গ : মহিলা	JBM2498160 ফটো উপলব্ধ	95 নাম : হাকিব হুছেইন পিতাৰ নাম : আজাদ আলী ঘৰ নং : 8৬৫ বয়স : 25 লিঙ্গ : পুৰুষ	JBM0634188 ফটো উপলব্ধ	96 নাম : ফিৰোজ আহমেদ পিতাৰ নাম : হসিবোৰ বহমান ঘৰ নং : 465 বয়স : 20 লিঙ্গ : পুৰুষ	EIJ0068148 ফটো উপলব্ধ
97 নাম : অহেদা খাতুন স্বামীৰ নাম : ছপিয়াৰ বহমান ঘৰ নং : 8৬৭ বয়স : 54 লিঙ্গ : মহিলা	JBM1569728 ফটো উপলব্ধ	98 নাম : বফিকুল ইছলাম পিতাৰ নাম : সফি.যৱ রহমান ঘৰ নং : 8৬৭ বয়স : 37 লিঙ্গ : পুৰুষ	JBM1569739 ফটো উপলব্ধ	99 নাম : শজি না খাতুন পিতাৰ নাম : শপিয়েৰ বহমান ঘৰ নং : 8৬৭ বয়স : 27 লিঙ্গ : মহিলা	JBM2513315 ফটো উপলব্ধ
100 নাম : মজিদুল ইছলাম পিতাৰ নাম : ছপিয়াৰ বহমান ঘৰ নং : 467 বয়স : 27 লিঙ্গ : পুৰুষ	JBM0160796 ফটো উপলব্ধ	101 নাম : মজিদা খাতুন পিতাৰ নাম : শপিয়েৰ বহমান ঘৰ নং : 8৬৭ বয়স : 26 লিঙ্গ : মহিলা	JBM2513323 ফটো উপলব্ধ	# 102 নাম : মুছকিদা খাতুন পিতাৰ নাম : ছপিয়াৰ বহমান ঘৰ নং : ৫৩৪ বয়স : 25 লিঙ্গ : মহিলা	JBM2530798 ফটো উপলব্ধ
103 নাম : ছামেদা বেগম স্বামীৰ নাম : মজিদুল ইছলাম ঘৰ নং : 8৬৭ বয়স : 25 লিঙ্গ : মহিলা	EIJ0278465 ফটো উপলব্ধ	104 নাম : মাজনী খাতুন পিতাৰ নাম : শপিয়েৰ বহমান ঘৰ নং : 8৬৭ বয়স : 24 লিঙ্গ : মহিলা	JBM2491579 ফটো উপলব্ধ	105 নাম : রাহেদুল ইছলাম পিতাৰ নাম : ছপিয়াৰ বহমান ঘৰ নং : 467 বয়স : 20 লিঙ্গ : পুৰুষ	EIJ0124453 ফটো উপলব্ধ
106 নাম : সাজিনা খাতুন পিতাৰ নাম : ছপিয়াৰ বহমান ঘৰ নং : 8৬৭ বয়স : 20 লিঙ্গ : মহিলা	EIJ0278556 ফটো উপলব্ধ	107 নাম : ছবিজল ইছলাম পিতাৰ নাম : ছপিয়াৰ বহমান ঘৰ নং : 8৬৭ বয়স : 19 লিঙ্গ : পুৰুষ	EIJ0278515 ফটো উপলব্ধ	S 108 নাম : আজিমা বেগম পিতাৰ নাম : আজিজল হক বেপাৰী ঘৰ নং : 8৬৯ বয়স : 55 লিঙ্গ : মহিলা	JBM1569762 ফটো উপলব্ধ
E 109 নাম : নুৰ জাহানা খাতুন পিতাৰ নাম : আজিজল হক বেপাৰী ঘৰ নং : 8৬৯ বয়স : 41 লিঙ্গ : মহিলা	JBM1569751 ফটো উপলব্ধ	110 নাম : হাদিবৰ বহমান পিতাৰ নাম : জাকিৰ হুছেইন ঘৰ নং : 8৬৯ বয়স : 40 লিঙ্গ : পুৰুষ	JBM1569773 ফটো উপলব্ধ	111 নাম : আসৰা খাতুন অন্যান্য : হাদিবৰ বহমান ঘৰ নং : 8৬৯ বয়স : 34 লিঙ্গ : মহিলা	JBM0456210 ফটো উপলব্ধ
112 নাম : ছুজিদুল ইছলাম পিতাৰ নাম : জাকিৰ হুছেইন ঘৰ নং : 8৬৯ বয়স : 33 লিঙ্গ : পুৰুষ	JBM1574227 ফটো উপলব্ধ	113 নাম : শাহানাজ খাতুন পিতাৰ নাম : হাদিবৰ বহমান ঘৰ নং : 8৬৯ বয়স : 29 লিঙ্গ : মহিলা	JBM0342139 ফটো উপলব্ধ	114 নাম : মোঃ আজবিনুৰ ইছলাম পিতাৰ নাম : আব্দুল কাদেৰ ঘৰ নং : 469 বয়স : 24 লিঙ্গ : পুৰুষ	JBM2512382 ফটো উপলব্ধ
115 নাম : আৰজিনা খাতুন স্বামীৰ নাম : সজি.দুল ইছলাম ঘৰ নং : 469 বয়স : 24 লিঙ্গ : মহিলা	EIJ0133520 ফটো উপলব্ধ	116 নাম : নুৰ ইছলাম পিতাৰ নাম : আজিজুল হক বেপাৰী ঘৰ নং : 8৭০ বয়স : 54 লিঙ্গ : পুৰুষ	JBM1569784 ফটো উপলব্ধ	117 নাম : ৰূপ সাহানা স্বামীৰ নাম : নুৰ ইছলাম ঘৰ নং : 8৭০ বয়স : 46 লিঙ্গ : মহিলা	JBM1569795 ফটো উপলব্ধ
118 নাম : মিছঃ ৰোজিনা খাতুন পিতাৰ নাম : নুৰ ইছলাম ঘৰ নং : 8৭০ বয়স : 28 লিঙ্গ : মহিলা	JBM0658799 ফটো উপলব্ধ	119 নাম : মোঃ ইমৰান নাৰ্জিম পিতাৰ নাম : নুৰ ইছলাম ঘৰ নং : 8৭০ বয়স : 24 লিঙ্গ : পুৰুষ	JBM2455566 ফটো উপলব্ধ	120 নাম : ৰশেনা খাতুন স্বামীৰ নাম : আজিবৰ বহমান ঘৰ নং : 8৭১ বয়স : 51 লিঙ্গ : মহিলা	JBM1569819 ফটো উপলব্ধ



# 121 নাম : মোঃ আজিদুল ইছলাম পিতাৰ নাম: আজিবৰ বহমান ঘৰ নং : ৪৭১ ক বয়স : 35 লিঙ্গ : পুৰুষ	JBM1569831 ফটো উপলব্ধ	# 122 নাম : ছবিয়া খাতুন স্বামীৰ নাম: মোঃ আজিদুল ইছলাম ঘৰ নং : ৪৭১ ক বয়স : 33 লিঙ্গ : মহিলা	JBM1574169 ফটো উপলব্ধ	123 নাম : ইয়াছমিনা খাতুন পিতাৰ নাম: আজিবৰ বহমান ঘৰ নং : ৪৭১ বয়স : 30 লিঙ্গ : মহিলা	JBM0459172 ফটো উপলব্ধ
124 নাম : আৰমিনা খাতুন পিতাৰ নাম: আজিবৰ বহমান ঘৰ নং : ৪৭১ বয়স : 29 লিঙ্গ : মহিলা	JBM1391721 ফটো উপলব্ধ	125 নাম : গুলাম হুছেইন পিতাৰ নাম: আজিবৰ বহমান ঘৰ নং : ৪৭১ বয়স : 27 লিঙ্গ : পুৰুষ	JBM0640284 ফটো উপলব্ধ	126 নাম : নাজিৰা খাতুন স্বামীৰ নাম: গুলাম হুছেইন ঘৰ নং : ৪৭১ বয়স : 22 লিঙ্গ : মহিলা	JBM1333665 ফটো উপলব্ধ
127 নাম : নছিবৰ বহমান পিতাৰ নাম: আজিজল হক বেপাৰী ঘৰ নং : ৪৭২ বয়স : 45 লিঙ্গ : পুৰুষ	JBM0635045 ফটো উপলব্ধ	128 নাম : ছামিনা খাতুন স্বামীৰ নাম: নছিবৰ বহমান ঘৰ নং : ৪৭২ বয়স : 38 লিঙ্গ : মহিলা	JBM0634964 ফটো উপলব্ধ	129 নাম : সহিদুল ইছলাম পিতাৰ নাম: আবুল কালাম বেপাৰী ঘৰ নং : ৪৭৪ বয়স : 44 লিঙ্গ : পুৰুষ	JBM1569875 ফটো উপলব্ধ
E 130 নাম : হাবিজা খাতুন স্বামীৰ নাম: সহিদুল ইছলাম ঘৰ নং : ৪৭৪ বয়স : 41 লিঙ্গ : মহিলা	JBM1569886 ফটো উপলব্ধ	# 131 নাম : হাপিনুৰ ইছলাম পিতাৰ নাম: সহিদুল ইছলাম ঘৰ নং : 474 বয়স : 22 লিঙ্গ : পুৰুষ	EIJ0130773 ফটো উপলব্ধ	132 নাম : মতলেব হোসেন পিতাৰ নাম: মহিৰ উদ্দিন বেপাৰী ঘৰ নং : ৪৭৫ বয়স : 69 লিঙ্গ : পুৰুষ	JBM1569897 ফটো উপলব্ধ
133 নাম : আকলিমা বেওয়া স্বামীৰ নাম: মজল হক বেপাৰী ঘৰ নং : ৪৭৬ বয়স : 59 লিঙ্গ : মহিলা	JBM1569911 ফটো উপলব্ধ	134 নাম : নুৰ খাতুন বেওয়া স্বামীৰ নাম: বাফিজ উদ্দিন বেপাৰী ঘৰ নং : ৪৭৮ বয়স : 41 লিঙ্গ : মহিলা	JBM1569933 ফটো উপলব্ধ	135 নাম : জহিৰুল ইছলাম পিতাৰ নাম: ছামছেৰ আলী ঘৰ নং : ৪৭৯ বয়স : 72 লিঙ্গ : পুৰুষ	JBM1569944 ফটো উপলব্ধ
136 নাম : নহজা খাতুন স্বামীৰ নাম: জহিৰুল ইছলাম ঘৰ নং : ৪৭৯ বয়স : 62 লিঙ্গ : মহিলা	JBM1569955 ফটো উপলব্ধ	137 নাম : জহিমা খাতুন পিতাৰ নাম: জহিৰুল ইছলাম ঘৰ নং : ৪৭৯ বয়স : 36 লিঙ্গ : মহিলা	JBM1569966 ফটো উপলব্ধ	138 নাম : জিন্নাত আলী পিতাৰ নাম: আবুল হুছেইন বেপাৰী ঘৰ নং : ৪৮০ বয়স : 56 লিঙ্গ : পুৰুষ	JBM1569977 ফটো উপলব্ধ
139 নাম : মোকলেছা খাতুন স্বামীৰ নাম: জিন্নাত আলী ঘৰ নং : ৪৮০ বয়স : 47 লিঙ্গ : মহিলা	JBM1569988 ফটো উপলব্ধ	140 নাম : শাজিনুৰ খাতুন স্বামীৰ নাম: মোকদাত হুছেইন ঘৰ নং : ৪৮০ বয়স : 33 লিঙ্গ : মহিলা	JBM1574192 ফটো উপলব্ধ	141 নাম : মোকদাত হুছেইন পিতাৰ নাম: জিন্নাত আলী ঘৰ নং : ৪৮০ বয়স : 32 লিঙ্গ : পুৰুষ	JBM1574181 ফটো উপলব্ধ
142 নাম : নুৰ হুছেইন পিতাৰ নাম: জিন্নাত আলী ঘৰ নং : ৪৮০ বয়স : 29 লিঙ্গ : পুৰুষ	JBM0344325 ফটো উপলব্ধ	143 নাম : খালেদা খাতুন স্বামীৰ নাম: নুৰ হুছেইন ঘৰ নং : ৪৮০ বয়স : 26 লিঙ্গ : মহিলা	JBM0656512 ফটো উপলব্ধ	144 নাম : মোঃ হাফিজুৰ বহমান পিতাৰ নাম: জিন্নাত আলী ঘৰ নং : ৪৮০ বয়স : 26 লিঙ্গ : পুৰুষ	JBM0436352 ফটো উপলব্ধ
E 145 নাম : বহিমা বেওয়া স্বামীৰ নাম: আব্দুল ছালাম ঘৰ নং : ৪৮১ বয়স : 59 লিঙ্গ : মহিলা	JBM1569999 ফটো উপলব্ধ	146 নাম : ছালেমা খাতুন স্বামীৰ নাম: হক সাহেব ঘৰ নং : ৪৮১ বয়স : 42 লিঙ্গ : মহিলা	JBM0464065 ফটো উপলব্ধ	147 নাম : হক সাহেব পিতাৰ নাম: আব্দুল ছালাম ঘৰ নং : ৪৮১ বয়স : 41 লিঙ্গ : পুৰুষ	JBM1570009 ফটো উপলব্ধ
148 নাম : জয়নব বেওয়া পিতাৰ নাম: আবুল হোসেন বেপাৰী ঘৰ নং : ৪৮২ বয়স : 61 লিঙ্গ : মহিলা	JBM1570010 ফটো উপলব্ধ	149 নাম : আজিবৰ বহমান পিতাৰ নাম: আবুল হোসেন বেপাৰী ঘৰ নং : ৪৮৩ বয়স : 63 লিঙ্গ : পুৰুষ	JBM1570021 ফটো উপলব্ধ	150 নাম : শাহানা বেগম স্বামীৰ নাম: আজিবৰ বহমান ঘৰ নং : ৪৮৩ বয়স : 59 লিঙ্গ : মহিলা	JBM1570032 ফটো উপলব্ধ



# 151 নাম : আব ছায়েদ হুছেইন পিতাৰ নাম: আজিবৰ বহমান ঘৰ নং : ৪৮৩ ক বয়স : 34 লিঙ্গ : পুৰুষ	JBM1570043 ফটো উপলব্ধ	# 152 নাম : সাবিনা খাতুন স্বামীৰ নাম: আব ছায়েদ হুছেইন ঘৰ নং : ৪৮৩ ক বয়স : 33 লিঙ্গ : মহিলা	JBM0164335 ফটো উপলব্ধ	# 153 নাম : মো আমিৰ হুছেইন পিতাৰ নাম: আজিবৰ বহমান ঘৰ নং : ৪৮৩ খ বয়স : 29 লিঙ্গ : মহিলা	JBM2240928 ফটো উপলব্ধ
# 154 নাম : নিলা পাৰবিন স্বামীৰ নাম: আমিৰ হুসেন ঘৰ নং : ৪৮৩ খ বয়স : 25 লিঙ্গ : মহিলা	JBM2472132 ফটো উপলব্ধ	R2 155 নাম : আবিজ ল ইছলাম পিতাৰ নাম: আজিবৰ বহমান ঘৰ নং : ৪৮৩ বয়স : 23 লিঙ্গ : পুৰুষ	JBM1356971 ফটো উপলব্ধ	# 156 নাম : আবিজুল ইছলাম পিতাৰ নাম: আজিবৰ বহমান ঘৰ নং : ৪৮৩ গ বয়স : 23 লিঙ্গ : পুৰুষ	JBM2269959 ফটো উপলব্ধ
157 নাম : সাহাদত হুছেইন পিতাৰ নাম: আজিবৰ বহমান ঘৰ নং : ৪৮৪ বয়স : 42 লিঙ্গ : পুৰুষ	JBM1570054 ফটো উপলব্ধ	158 নাম : মফিদা বেগম স্বামীৰ নাম: সাহাদত হুছেইন ঘৰ নং : ৪৮৪ বয়স : 39 লিঙ্গ : মহিলা	JBM1570065 ফটো উপলব্ধ	# 159 নাম : মুস্তাফিজৰ বহমান পিতাৰ নাম: সাহাদত হুছেইন ঘৰ নং : ৪৮৪ বয়স : 19 লিঙ্গ : পুৰুষ	EIJ0177535 ফটো উপলব্ধ
160 নাম : জাকিৰ হোসেন পিতাৰ নাম: বফিজ উদ্দিন বেপাৰী ঘৰ নং : ৪৮৬ বয়স : 48 লিঙ্গ : পুৰুষ	JBM1570087 ফটো উপলব্ধ	161 নাম : নাশিদা খাতুন স্বামীৰ নাম: জাকিৰ হোসেন ঘৰ নং : ৪৮৬ বয়স : 45 লিঙ্গ : মহিলা	JBM1570098 ফটো উপলব্ধ	162 নাম : জাহিদা খাতুন পিতাৰ নাম: জাকিৰ হুছেইন ঘৰ নং : 486 বয়স : 22 লিঙ্গ : মহিলা	EIJ0118059 ফটো উপলব্ধ
163 নাম : বাবেয়া বেওয়া স্বামীৰ নাম: ইব্রাহিম আলী ঘৰ নং : ৪৮৭ বয়স : 68 লিঙ্গ : মহিলা	JBM1570101 ফটো উপলব্ধ	164 নাম : বেশমা খাতুন পিতাৰ নাম: ইব্রাহিম আলী ঘৰ নং : ৪৮৭ বয়স : 38 লিঙ্গ : মহিলা	JBM1570134 ফটো উপলব্ধ	165 নাম : ওৰনজীত হুছেইন পিতাৰ নাম: ইব্রাহিম আলী ঘৰ নং : ৪৮৭ বয়স : 35 লিঙ্গ : পুৰুষ	JBM1570145 ফটো উপলব্ধ
E 166 নাম : কাজিমা বেগম স্বামীৰ নাম: ওৰনজীত হুছেইন ঘৰ নং : ৪৮৭ বয়স : 23 লিঙ্গ : মহিলা	JBM1248822 ফটো উপলব্ধ	167 নাম : আশ্রাফুল ইছলাম পিতাৰ নাম: ইব্রাহিম আলী ঘৰ নং : ৪৮৮ বয়স : 44 লিঙ্গ : পুৰুষ	JBM1570156 ফটো উপলব্ধ	168 নাম : শিৰিনা খাতুন স্বামীৰ নাম: আশ্রাফুল ইছলাম ঘৰ নং : ৪৮৮ বয়স : 41 লিঙ্গ : মহিলা	JBM1570167 ফটো উপলব্ধ
169 নাম : শৰিফুল ইছলাম পিতাৰ নাম: আশ্রাফুল ইছলাম ঘৰ নং : 488 বয়স : 20 লিঙ্গ : পুৰুষ	EIJ0019414 ফটো উপলব্ধ	170 নাম : ছলেমা বেওয়া স্বামীৰ নাম: হাশেম উদ্দিন বেপাৰী ঘৰ নং : ৪৮৯ বয়স : 67 লিঙ্গ : মহিলা	JBM1570178 ফটো উপলব্ধ	171 নাম : শেখ হাছিনা স্বামীৰ নাম: বাশিদুল ইছলাম ঘৰ নং : ৪৮৯ বয়স : 32 লিঙ্গ : মহিলা	JBM1574067 ফটো উপলব্ধ
172 নাম : বাশিদুল ইছলাম পিতাৰ নাম: হাশেম উদ্দিন বেপাৰী ঘৰ নং : ৪৮৯ বয়স : 32 লিঙ্গ : পুৰুষ	JBM1570189 ফটো উপলব্ধ	173 নাম : লাল মিঞা পিতাৰ নাম: আবুল হুছেইন বেপাৰী ঘৰ নং : ৪৯০ বয়স : 59 লিঙ্গ : পুৰুষ	JBM1570190 ফটো উপলব্ধ	174 নাম : হাৰেনা খাতুন স্বামীৰ নাম: লাল মিঞা ঘৰ নং : ৪৯০ বয়স : 49 লিঙ্গ : মহিলা	JBM1570203 ফটো উপলব্ধ
175 নাম : মোঃ গুৰুৰ আলী পিতাৰ নাম: লাল মিঞা ঘৰ নং : ৪৯০ বয়স : 38 লিঙ্গ : পুৰুষ	JBM1574023 ফটো উপলব্ধ	176 নাম : লাভলি খাতুন পিতাৰ নাম: লাল মিঞা ঘৰ নং : ৪৯০ বয়স : 34 লিঙ্গ : মহিলা	JBM1574034 ফটো উপলব্ধ	# 177 নাম : জেছমিনা খাতুন স্বামীৰ নাম: মো গুৰুৰ আলি ঘৰ নং : 490 বয়স : 29 লিঙ্গ : মহিলা	JBM0165746 ফটো উপলব্ধ
178 নাম : বাকিদুল ইছলাম পিতাৰ নাম: মজা হক বেপাৰী ঘৰ নং : ৪৯১ বয়স : 42 লিঙ্গ : পুৰুষ	JBM1570214 ফটো উপলব্ধ	179 নাম : আনেছা খাতুন স্বামীৰ নাম: বাখিদুল ইছলাম ঘৰ নং : ৪৯১ বয়স : 40 লিঙ্গ : মহিলা	JBM1570225 ফটো উপলব্ধ	180 নাম : মোঃ আনিসুল ইছলাম পিতাৰ নাম: বাখিদুল ইছলাম ঘৰ নং : ৪৯১ বয়স : 25 লিঙ্গ : পুৰুষ	JBM0443275 ফটো উপলব্ধ

181 নাম : আকিদুল ইছলাম পিতাৰ নাম: মজল হক বেপাৰী ঘৰ নং : 8৯২ বয়স : 49 লিঙ্গ : পুৰুষ	JBM1570236 ফটো উপলব্ধ	182 নাম : মোজিলা খাতুন স্বামীৰ নাম: মতিবৰ বহমান ঘৰ নং : 8৯৩ বয়স : 58 লিঙ্গ : মহিলা	JBM1570270 ফটো উপলব্ধ	183 নাম : আছিয়া খাতুন স্বামীৰ নাম: মতিবৰ বহমান ঘৰ নং : 8৯৩ বয়স : 54 লিঙ্গ : মহিলা	JBM1570269 ফটো উপলব্ধ
184 নাম : মোজিবুল ইছলাম পিতাৰ নাম: মতিবৰ বহমান ঘৰ নং : 8৯৩ বয়স : 33 লিঙ্গ : পুৰুষ	JBM1574250 ফটো উপলব্ধ	185 নাম : মমেনা খাতুন পিতাৰ নাম: মতিবৰ বহমান ঘৰ নং : 8৯৩ বয়স : 32 লিঙ্গ : মহিলা	JBM1570281 ফটো উপলব্ধ	# 186 নাম : আসীনৰ ইছলাম পিতাৰ নাম: মতিবৰ বহমান ঘৰ নং : 8৯৩ বয়স : 25 লিঙ্গ : পুৰুষ	JBM0436295 ফটো উপলব্ধ
187 নাম : আছমা খাতুন স্বামীৰ নাম: মত্ববৰ বহমান ঘৰ নং : 8৯৪ বয়স : 64 লিঙ্গ : মহিলা	JBM1570316 ফটো উপলব্ধ	188 নাম : আলিফা খাতুন স্বামীৰ নাম: আছিবুল ইছলাম ঘৰ নং : 494 বয়স : 37 লিঙ্গ : মহিলা	JBM0166397 ফটো উপলব্ধ	189 নাম : আছিবুল ইছলাম পিতাৰ নাম: মত্ববৰ বহমান ঘৰ নং : 8৯৪ বয়স : 36 লিঙ্গ : পুৰুষ	JBM1570292 ফটো উপলব্ধ
190 নাম : মোঃ বাজু হুছেইন পিতাৰ নাম: মত্ববৰ বহমান ঘৰ নং : 8৯৪ বয়স : 32 লিঙ্গ : পুৰুষ	JBM1574261 ফটো উপলব্ধ	191 নাম : মহোৰা খাতুন স্বামীৰ নাম: মোঃ বাজু হুছেইন ঘৰ নং : 8৯৪ বয়স : 25 লিঙ্গ : মহিলা	JBM1388198 ফটো উপলব্ধ	192 নাম : আবুল বাসীৰ পিতাৰ নাম: মোতিবৰ বহমান ঘৰ নং : 8৯৫ বয়স : 49 লিঙ্গ : পুৰুষ	JBM1570327 ফটো উপলব্ধ
193 নাম : মহিমা খাতুন স্বামীৰ নাম: আবুল বশাৰ ঘৰ নং : 8৯৫ বয়স : 44 লিঙ্গ : মহিলা	JBM1570338 ফটো উপলব্ধ	R 194 নাম : আব্দুল আলিম পিতাৰ নাম: আবুল বলাৰ ঘৰ নং : 8৯৫ বয়স : 34 লিঙ্গ : পুৰুষ	JBM1574363 ফটো উপলব্ধ	# 195 নাম : আব্দুল আলিম পিতাৰ নাম: আবুল বাশাৰ ঘৰ নং : 8৯৫ বয়স : 34 লিঙ্গ : পুৰুষ	JBM1573928 ফটো উপলব্ধ
# 196 নাম : মবিনা বেগম পিতাৰ নাম: আব্দুল আলিম ঘৰ নং : 8৯৫ বয়স : 32 লিঙ্গ : মহিলা	JBM1574272 ফটো উপলব্ধ	# 197 নাম : আফ্ৰজা খাতুন স্বামীৰ নাম: আবুল বশাৰ ঘৰ নং : 495 বয়স : 49 লিঙ্গ : মহিলা	JBM0166728 ফটো উপলব্ধ	# 198 নাম : আমিৰ আলী পিতাৰ নাম: আবুল বাশাৰ ঘৰ নং : 8৯৫ বয়স : 27 লিঙ্গ : পুৰুষ	JBM0411017 ফটো উপলব্ধ
199 নাম : শাৰমিনা খাতুন স্বামীৰ নাম: জে. হীৰুল ইছলাম ঘৰ নং : 8৯৫ বয়স : 27 লিঙ্গ : মহিলা	JBM0450148 ফটো উপলব্ধ	# 200 নাম : জহিৰুল ইছলাম পিতাৰ নাম: আবুল বাশাৰ ঘৰ নং : 8৯৫ বয়স : 26 লিঙ্গ : পুৰুষ	JBM0466276 ফটো উপলব্ধ	# 201 নাম : মফিদা খাতুন স্বামীৰ নাম: আমিৰ আলী ঘৰ নং : 495 বয়স : 19 লিঙ্গ : মহিলা	EIJ0278572 ফটো উপলব্ধ
202 নাম : মুছলিম বেপাৰী পিতাৰ নাম: মতিবৰ বহমান ঘৰ নং : 8৯৬ বয়স : 49 লিঙ্গ : পুৰুষ	JBM1570349 ফটো উপলব্ধ	203 নাম : মাছমা খাতুন স্বামীৰ নাম: মুছলিম বেপাৰী ঘৰ নং : 8৯৬ বয়স : 44 লিঙ্গ : মহিলা	JBM1570350 ফটো উপলব্ধ	204 নাম : বাবিয়া খাতুন স্বামীৰ নাম: মোসিবুল ইছলাম ঘৰ নং : 8৯৬ বয়স : 34 লিঙ্গ : মহিলা	JBM2533586 ফটো উপলব্ধ
205 নাম : মোসিবুল ইছলাম পিতাৰ নাম: মোতিবৰ ইছলাম ঘৰ নং : 8৯৬ বয়স : 30 লিঙ্গ : পুৰুষ	JBM0636613 ফটো উপলব্ধ	206 নাম : আলীম উদ্দীন পিতাৰ নাম: মুছলিম বেপাৰী ঘৰ নং : 8৯৬ বয়স : 26 লিঙ্গ : পুৰুষ	JBM2485845 ফটো উপলব্ধ	207 নাম : আজমিনা খাতুন পিতাৰ নাম: মোতিবৰ ইছলাম ঘৰ নং : 8৯৬ বয়স : 26 লিঙ্গ : মহিলা	JBM2533594 ফটো উপলব্ধ
208 নাম : মুকেছদুল ইছলাম পিতাৰ নাম: মুছলিম বেপাৰী ঘৰ নং : 496 বয়স : 21 লিঙ্গ : পুৰুষ	EIJ0237891 ফটো উপলব্ধ	209 নাম : ইনুছ আলী পিতাৰ নাম: সাহিদাৰ বহমান ঘৰ নং : 8৯৭ বয়স : 55 লিঙ্গ : পুৰুষ	JBM1570361 ফটো উপলব্ধ	210 নাম : নাজিমা খাতুন স্বামীৰ নাম: ইনুছ আলী ঘৰ নং : 8৯৭ বয়স : 48 লিঙ্গ : মহিলা	JBM1570372 ফটো উপলব্ধ



# 211 নাম : বমিনা খাতুন স্বামীৰ নাম : মোঃ নাজিৰুল ইছলাম ঘৰ নং : 497 বয়স : 33 লিঙ্গ : মহিলা	JBM0166868 ফটো উপলব্ধ	212 নাম : মোঃ শাৰুফ খান পিতাৰ নাম : ইমুছ আলী ঘৰ নং : 497 বয়স : 30 লিঙ্গ : পুৰুষ	JBM0166926 ফটো উপলব্ধ	213 নাম : মোঃ নাজিৰুল ইছলাম পিতাৰ নাম : ইমুছ আলী ঘৰ নং : 8৯৭ বয়স : 29 লিঙ্গ : পুৰুষ	JBM1574329 ফটো উপলব্ধ
214 নাম : মো নাজিৰ হুছেইন পিতাৰ নাম : ইমুছ আলী ঘৰ নং : 8৯৭ বয়স : 25 লিঙ্গ : পুৰুষ	JBM0416255 ফটো উপলব্ধ	215 নাম : মিছ ইলোৱাৰা খাতুন পিতাৰ নাম : ইমুছ আলী ঘৰ নং : 8৯৭ বয়স : 24 লিঙ্গ : মহিলা	JBM2534832 ফটো উপলব্ধ	216 নাম : ববিতা খাতুন স্বামীৰ নাম : নাজিৰ হুছেইন ঘৰ নং : 497 বয়স : 23 লিঙ্গ : মহিলা	EIJ0181941 ফটো উপলব্ধ
217 নাম : পৰ্ণিমা খাতুন পিতাৰ নাম : ইউনুছ আলী ঘৰ নং : 497 বয়স : 19 লিঙ্গ : মহিলা	EIJ0181198 ফটো উপলব্ধ	E 218 নাম : আনছেৰ আৰু পিতাৰ নাম : শহুৰ ৰহমান ঘৰ নং : 57 বয়স : 57 লিঙ্গ : পুৰুষ	JBM1570383 ফটো উপলব্ধ	219 নাম : মাৰিয়া খাতুন স্বামীৰ নাম : আনছেৰ আলী ঘৰ নং : 8৯৮ বয়স : 55 লিঙ্গ : মহিলা	JBM1570394 ফটো উপলব্ধ
220 নাম : মোঃ মফিউল হক পিতাৰ নাম : আনছেৰ আলী ঘৰ নং : 8৯৮ বয়স : 38 লিঙ্গ : পুৰুষ	JBM1570407 ফটো উপলব্ধ	221 নাম : মোঃ কাবিল মিঞা পিতাৰ নাম : আনছেৰ আলী ঘৰ নং : 498 বয়স : 35 লিঙ্গ : পুৰুষ	JBM0166975 ফটো উপলব্ধ	222 নাম : জে লেমুন বেগম স্বামীৰ নাম : মফিউল হক ঘৰ নং : 498 বয়স : 33 লিঙ্গ : মহিলা	JBM0166967 ফটো উপলব্ধ
223 নাম : সাহিদা খাতুন স্বামীৰ নাম : মোঃ কাবিল মিয়া ঘৰ নং : 498 বয়স : 29 লিঙ্গ : মহিলা	JBM0167148 ফটো উপলব্ধ	224 নাম : অনিমীৰা খাতুন পিতাৰ নাম : আনছেৰ আলী ঘৰ নং : 8৯৮ বয়স : 27 লিঙ্গ : মহিলা	JBM0635102 ফটো উপলব্ধ	225 নাম : ইয়ামিন ইছলাম পিতাৰ নাম : আনছেৰ আলী ঘৰ নং : 8৯৮ বয়স : 19 লিঙ্গ : পুৰুষ	EIJ0277244 ফটো উপলব্ধ
226 নাম : গুলবদন বেওয়া পিতাৰ নাম : সাহিদৰ ৰহমান ঘৰ নং : 8৯৯ বয়স : 43 লিঙ্গ : মহিলা	JBM1570429 ফটো উপলব্ধ	227 নাম : মোঃ গফুৰ আলী পিতাৰ নাম : হাশেম আলী ঘৰ নং : 8৯৯ বয়স : 23 লিঙ্গ : পুৰুষ	JBM2469401 ফটো উপলব্ধ	# 228 নাম : হাশিদা খাতুন পিতাৰ নাম : হাশেম আলী ঘৰ নং : 499 বয়স : 21 লিঙ্গ : মহিলা	EIJ0170324 ফটো উপলব্ধ
229 নাম : মবিল হোছেন পিতাৰ নাম : সাহাজালাল ঘৰ নং : ৫০০ বয়স : 59 লিঙ্গ : পুৰুষ	JBM1570430 ফটো উপলব্ধ	230 নাম : আলিফা খাতুন স্বামীৰ নাম : মবিল হোছেন ঘৰ নং : ৫০০ বয়স : 42 লিঙ্গ : মহিলা	JBM1570441 ফটো উপলব্ধ	231 নাম : আলেক শাই পিতাৰ নাম : মবিল হোছেন ঘৰ নং : 500 বয়স : 28 লিঙ্গ : পুৰুষ	JBM0168625 ফটো উপলব্ধ
# 232 নাম : ৰেশমা খাতুন স্বামীৰ নাম : আলেক শাহ ঘৰ নং : 500 বয়স : 29 লিঙ্গ : মহিলা	JBM0168617 ফটো উপলব্ধ	233 নাম : খাতুন জান স্বামীৰ নাম : শাহাজামাল ঘৰ নং : ৫০১ বয়স : 60 লিঙ্গ : মহিলা	JBM1570463 ফটো উপলব্ধ	234 নাম : খাদিদুল ইছলাম পিতাৰ নাম : শাহাজামাল বেপাৰী ঘৰ নং : ৫০১ বয়স : 29 লিঙ্গ : পুৰুষ	JBM0634857 ফটো উপলব্ধ
235 নাম : আনজুৰা খাতুন স্বামীৰ নাম : খাদিদুল ইছলাম ঘৰ নং : ৫০১ বয়স : 29 লিঙ্গ : মহিলা	JBM0634931 ফটো উপলব্ধ	236 নাম : মোঃ আহামদ হুছেইন পিতাৰ নাম : শাহা জামাল ঘৰ নং : ৫০১ বয়স : 25 লিঙ্গ : পুৰুষ	JBM0436246 ফটো উপলব্ধ	237 নাম : শাবানা খাতুন পিতাৰ নাম : শাহাজামাল ঘৰ নং : ৫০১ বয়স : 22 লিঙ্গ : মহিলা	EIJ0276584 ফটো উপলব্ধ
238 নাম : আবুল কাশেম পিতাৰ নাম : দিল মহাম্মদ ঘৰ নং : ৫০২ বয়স : 59 লিঙ্গ : পুৰুষ	JBM1570474 ফটো উপলব্ধ	239 নাম : হুবতন খাতুন স্বামীৰ নাম : আবুল কাশেম ঘৰ নং : ৫০২ বয়স : 57 লিঙ্গ : মহিলা	JBM1570485 ফটো উপলব্ধ	240 নাম : মোজি তন বেগম পিতাৰ নাম : আবুল কাশেম ঘৰ নং : ৫০২ বয়স : 31 লিঙ্গ : মহিলা	JBM0634162 ফটো উপলব্ধ



241	JBM0634816	ফটো উপলব্ধ	নাম : বাশিদা বেগম পিতাৰ নাম: আবুল কাশেম ঘৰ নং : ৫০২ বয়স : 30 লিঙ্গ : মহিলা	242	JBM1570509	ফটো উপলব্ধ	নাম : অলিয়া বেগম স্বামীৰ নাম: আলুতাপ হোসেন ঘৰ নং : ৫০৩ বয়স : 71 লিঙ্গ : মহিলা	243	JBM1570521	ফটো উপলব্ধ	নাম : নূৰ আবদীন পিতাৰ নাম: আব্দুল ছালাম ঘৰ নং : 504 বয়স : 44 লিঙ্গ : পুৰুষ
244	JBM1570532	ফটো উপলব্ধ	নাম : বাশিদা বেগম স্বামীৰ নাম: নূৰ আবদীন ঘৰ নং : ৫০৪ বয়স : 39 লিঙ্গ : মহিলা	245	EIJ0276782	ফটো উপলব্ধ	নাম : নূৰফিদা বেগম পিতাৰ নাম: নূৰ আবদীন ঘৰ নং : ৫০৪ বয়স : 20 লিঙ্গ : মহিলা	246	EIJ0277574	ফটো উপলব্ধ	নাম : নূৰহাছিনা খাতুন পিতাৰ নাম: নূৰ আবদীন ঘৰ নং : ৫০৪ বয়স : 19 লিঙ্গ : মহিলা
247	JBM1570543	ফটো উপলব্ধ	নাম : আমেনা খাতুন স্বামীৰ নাম: তাজিৰ উদ্দিন ঘৰ নং : ৫০৫ বয়স : 66 লিঙ্গ : মহিলা	248	JBM1570554	ফটো উপলব্ধ	নাম : মনোৱাৰ ইছলাম পিতাৰ নাম: তাজিৰ উদ্দিন ঘৰ নং : ৫০৫ বয়স : 41 লিঙ্গ : পুৰুষ	# 249	JBM0169268	ফটো উপলব্ধ	নাম : হোছোনাৰা বেগম স্বামীৰ নাম: মনোৱাৰ ইছলাম ঘৰ নং : 505 বয়স : 33 লিঙ্গ : মহিলা
250	EIJ0276592	ফটো উপলব্ধ	নাম : মোঃ হাসান উদ্দিন পিতাৰ নাম: মনোৱাৰ হুছেইন ঘৰ নং : ৫০৫ বয়স : 19 লিঙ্গ : পুৰুষ	251	JBM1570565	ফটো উপলব্ধ	নাম : আফৰুজা বেগম স্বামীৰ নাম: ইছমাইল বেপাৰী ঘৰ নং : ৫০৬ বয়স : 53 লিঙ্গ : মহিলা	252	JBM1570576	ফটো উপলব্ধ	নাম : আফিদুল ইছলাম পিতাৰ নাম: ইছমাইল বেপাৰী ঘৰ নং : ৫০৬ বয়স : 32 লিঙ্গ : পুৰুষ
253	JBM2498442	ফটো উপলব্ধ	নাম : মোঃ আপছানৰ ইছলাম পিতাৰ নাম: ইছমাইল বেপাৰী ঘৰ নং : ৫০৬ বয়স : 28 লিঙ্গ : পুৰুষ	254	JBM2498426	ফটো উপলব্ধ	নাম : মোঃ আখিৰুল ইছলাম পিতাৰ নাম: ইছমাইল বেপাৰী ঘৰ নং : ৫০৬ বয়স : 27 লিঙ্গ : পুৰুষ	255	JBM2498434	ফটো উপলব্ধ	নাম : আৰিফুল ইছলাম পিতাৰ নাম: ইছমাইল বেপাৰী ঘৰ নং : ৫০৬ বয়স : 24 লিঙ্গ : পুৰুষ
256	JBM1334168	ফটো উপলব্ধ	নাম : খুশিদা বেগম স্বামীৰ নাম: আফিদুল ইছলাম ঘৰ নং : ৫০৬ বয়স : 22 লিঙ্গ : মহিলা	257	EIJ0241810	ফটো উপলব্ধ	নাম : তাৰমিনা বেগম পিতাৰ নাম: ইছমাইল বেপাৰী ঘৰ নং : 506 বয়স : 20 লিঙ্গ : মহিলা	258	JBM1570598	ফটো উপলব্ধ	নাম : ৰুকিয়া বেগম স্বামীৰ নাম: জাহিৰ উদ্দিন বেপাৰী ঘৰ নং : ৫০৬ক বয়স : 77 লিঙ্গ : মহিলা
259	JBM1570612	ফটো উপলব্ধ	নাম : মজন হোসেন পিতাৰ নাম: মজিবৰ ৰহমান ঘৰ নং : ৫০৭ বয়স : 67 লিঙ্গ : পুৰুষ	260	JBM1570623	ফটো উপলব্ধ	নাম : মনিজা খাতুন স্বামীৰ নাম: মজনু হোসেন ঘৰ নং : ৫০৭ বয়স : 57 লিঙ্গ : মহিলা	#2 261	JBM2240917	ফটো উপলব্ধ	নাম : মহম্মদ মজিদুল ইছলাম পিতাৰ নাম: মজনু হুছেইন ঘৰ নং : ৫০৭ক বয়স : 31 লিঙ্গ : পুৰুষ
# 262	JBM0480327	ফটো উপলব্ধ	নাম : ফিৰোজা খাতুন স্বামীৰ নাম: মহম্মদ মজিদুল ইছলাম ঘৰ নং : ৫০৭ ক বয়স : 30 লিঙ্গ : মহিলা	# 263	JBM2240860	ফটো উপলব্ধ	নাম : মহম্মদ মজিদুল ইছলাম পিতাৰ নাম: মজনু হুছেইন ঘৰ নং : ৫০৭ বয়স : 30 লিঙ্গ : পুৰুষ	264	JBM0465682	ফটো উপলব্ধ	নাম : মনিজুল ইছলাম পিতাৰ নাম: মজনু হুছেইন ঘৰ নং : ৫০৭ বয়স : 25 লিঙ্গ : পুৰুষ
265	EIJ0119305	ফটো উপলব্ধ	নাম : শাৰমিনা বেগম স্বামীৰ নাম: মোঃ মজিদুল ইছলাম ঘৰ নং : 507 বয়স : 21 লিঙ্গ : মহিলা	#2 266	JBM1570645	ফটো উপলব্ধ	নাম : কাজেলী খাতুন স্বামীৰ নাম: মহিবুল ইছলাম ঘৰ নং : ৫০৮ বয়স : 51 লিঙ্গ : মহিলা	267	JBM1570634	ফটো উপলব্ধ	নাম : মহিবুল ইছলাম পিতাৰ নাম: মজিবৰ ৰহমান ঘৰ নং : ৫০৮ বয়স : 51 লিঙ্গ : পুৰুষ
# 268	JBM1570656	ফটো উপলব্ধ	নাম : হাসিদা খাতুন স্বামীৰ নাম: মহিবুল ইছলাম ঘৰ নং : ৫০৮ ক বয়স : 50 লিঙ্গ : মহিলা	# 269	JBM0471011	ফটো উপলব্ধ	নাম : কাজিদুল ইছলাম পিতাৰ নাম: মহিবুল ইছলাম ঘৰ নং : ৫০৮ খ বয়স : 26 লিঙ্গ : পুৰুষ	# 270	EIJ0278390	ফটো উপলব্ধ	নাম : আয়শা ছিদ্দিকা স্বামীৰ নাম: কাজিদুল ইছলাম ঘৰ নং : ৫০৮ খ বয়স : 26 লিঙ্গ : মহিলা



# 271 নাম : সাৰজীত আহমেদ পিতাৰ নাম: মহিবুল ইছলাম ঘৰ নং : ৫০৮ গ বয়স : 24 লিঙ্গ : পুৰুষ	JBM2497634 ফটো উপলব্ধ	# 272 নাম : ছানিয়া বেগম স্বামীৰ নাম: সাৰজীত আহমেদ ঘৰ নং : ৫০৮ গ বয়স : 21 লিঙ্গ : মহিলা	EIJ0071621 ফটো উপলব্ধ	273 নাম : হাছান জাহাংগীৰ পিতাৰ নাম: মহিবুল ইছলাম ঘৰ নং : 508 ক বয়স : 20 লিঙ্গ : পুৰুষ	EIJ0080374 ফটো উপলব্ধ
274 নাম : মণ্ট হুছেইন পিতাৰ নাম: মজিবৰ বহমান ঘৰ নং : ৫০৯ বয়স : 40 লিঙ্গ : পুৰুষ	JBM1570678 ফটো উপলব্ধ	275 নাম : বজিনা খাতুন স্বামীৰ নাম: মণ্ট হুছেইন ঘৰ নং : ৫০৯ বয়স : 40 লিঙ্গ : মহিলা	JBM1570667 ফটো উপলব্ধ	276 নাম : মনিকা খাতুন পিতাৰ নাম: মণ্ট বেপাৰী ঘৰ নং : ৫০৯ বয়স : 21 লিঙ্গ : মহিলা	EIJ0276618 ফটো উপলব্ধ
E 277 নাম : মমিনা বেগম স্বামীৰ নাম: নেছাৰ উদ্দিন বেপাৰী ঘৰ নং : ৫১০ বয়স : ৩৭ লিঙ্গ : মহিলা	JBM1570703 ফটো উপলব্ধ	278 নাম : মবিল হুছেইন পিতাৰ নাম: নেছাৰ উদ্দিন বেপাৰী ঘৰ নং : ৫১০ বয়স : 59 লিঙ্গ : পুৰুষ	JBM1570689 ফটো উপলব্ধ	279 নাম : মোস্তজা খাতুন স্বামীৰ নাম: মবিল হুছেইন ঘৰ নং : ৫১০ বয়স : 50 লিঙ্গ : মহিলা	JBM1570690 ফটো উপলব্ধ
280 নাম : মোঃ নূৰ আবদিন পিতাৰ নাম: মবিল হুছেইন ঘৰ নং : ৫১০ বয়স : 25 লিঙ্গ : পুৰুষ	JBM0583286 ফটো উপলব্ধ	281 নাম : ফকিৰ চান্দ পিতাৰ নাম: মবিল হুছেইন ঘৰ নং : ৫১০ বয়স : 22 লিঙ্গ : পুৰুষ	JBM1284405 ফটো উপলব্ধ	E 282 নাম : শাহাজালাল বেপাৰী পিতাৰ নাম: দিল্লী মহম্মদ বেপাৰী ঘৰ নং : ৫১০ বয়স : ৩৭ লিঙ্গ : পুৰুষ	JBM1570714 ফটো উপলব্ধ
E 283 নাম : মৰিয়া খাতুন স্বামীৰ নাম: সাহাজালাল বেপাৰী ঘৰ নং : ৫১২ বয়স : ৩৭ লিঙ্গ : মহিলা	JBM1570725 ফটো উপলব্ধ	284 নাম : সাজিদা খাতুন পিতাৰ নাম: সাহাজালাল বেপাৰী ঘৰ নং : ৫১১ বয়স : 49 লিঙ্গ : মহিলা	JBM1570736 ফটো উপলব্ধ	285 নাম : কাশীতুন খাতুন স্বামীৰ নাম: বফিউল ইছলাম ঘৰ নং : ৫১১ বয়স : 41 লিঙ্গ : মহিলা	JBM1570747 ফটো উপলব্ধ
286 নাম : মো মফিদুল ইছলাম পিতাৰ নাম: সাহাজালাল বেপাৰী ঘৰ নং : ৫১১ বয়স : 39 লিঙ্গ : পুৰুষ	JBM1570758 ফটো উপলব্ধ	287 নাম : নিৰপা খাতুন স্বামীৰ নাম: মফিদুল ইছলাম ঘৰ নং : 511 বয়স : 29 লিঙ্গ : মহিলা	JBM0170456 ফটো উপলব্ধ	288 নাম : সোজি দুল ইছলাম পিতাৰ নাম: আলী মহম্মদ ঘৰ নং : ৫১১ বয়স : 26 লিঙ্গ : পুৰুষ	JBM0435123 ফটো উপলব্ধ
289 নাম : আছমিনা খাতুন স্বামীৰ নাম: সোজিদুল ইছলাম ঘৰ নং : 511 বয়স : 22 লিঙ্গ : মহিলা	EIJ0019422 ফটো উপলব্ধ	E 290 নাম : মোকছনা বেগম পিতাৰ নাম: মহব্বৰ বহমান ঘৰ নং : ৫১২ বয়স : ৪৭ লিঙ্গ : মহিলা	JBM1570770 ফটো উপলব্ধ	291 নাম : মুৰশিদ আলম পিতাৰ নাম: মহব্বৰ বহমান ঘৰ নং : ৫১২ বয়স : 34 লিঙ্গ : পুৰুষ	JBM1570781 ফটো উপলব্ধ
292 নাম : নূৰেজা খাতুন স্বামীৰ নাম: মুৰশিদ আলম ঘৰ নং : ৫১২ বয়স : 32 লিঙ্গ : মহিলা	JBM1570792 ফটো উপলব্ধ	293 নাম : আব্দুল আজিজ পিতাৰ নাম: আব্দুৰ বহমান ঘৰ নং : ৫১৩ বয়স : 39 লিঙ্গ : পুৰুষ	JBM1570838 ফটো উপলব্ধ	294 নাম : হাশিবুল ইছলাম পিতাৰ নাম: আব্দুৰ বহমান ঘৰ নং : ৫১৩ বয়স : 37 লিঙ্গ : পুৰুষ	JBM1570849 ফটো উপলব্ধ
295 নাম : সুমিৰা খাতুন স্বামীৰ নাম: আব্দুল আজিজ ঘৰ নং : ৫১৩ বয়স : 32 লিঙ্গ : মহিলা	JBM1570805 ফটো উপলব্ধ	296 নাম : দুলফিনা খাতুন স্বামীৰ নাম: হাশিবুল ইছলাম ঘৰ নং : ৫১৩ বয়স : 32 লিঙ্গ : মহিলা	JBM1570850 ফটো উপলব্ধ	297 নাম : শাহাৰা বান স্বামীৰ নাম: আব্দুল কাইয়ুম ঘৰ নং : ৫১৪ বয়স : 54 লিঙ্গ : মহিলা	JBM1570872 ফটো উপলব্ধ
298 নাম : ইউছুফ আলী পিতাৰ নাম: আব্দুল কাইয়ুম ঘৰ নং : ৫১৪ বয়স : 32 লিঙ্গ : পুৰুষ	JBM2240893 ফটো উপলব্ধ	299 নাম : অৰমিনা খাতুন পিতাৰ নাম: আব্দুল কাইয়ুম ঘৰ নং : ৫১৪ বয়স : 28 লিঙ্গ : মহিলা	JBM0441642 ফটো উপলব্ধ	300 নাম : নিগাৰ ছলতানা স্বামীৰ নাম: ইউছুফ আলী ঘৰ নং : ৫১৪ বয়স : 24 লিঙ্গ : মহিলা	JBM2535763 ফটো উপলব্ধ



E 301 নাম : ওয়াহেদুল ইছলাম পিতাৰ নাম: আব্দুল বহমান ঘৰ নং : ৫২৫ বয়স : 46 লিঙ্গ : পুৰুষ	JBM1570883 ফটো উপলব্ধ	302 নাম : শাজিদা খাতুন স্বামীৰ নাম: ওয়াহেদুল ইছলাম ঘৰ নং : ৫২৫ বয়স : 35 লিঙ্গ : মহিলা	JBM1570894 ফটো উপলব্ধ	303 নাম : মমতাজ বেগম স্বামীৰ নাম: আজমল হুছেইন ঘৰ নং : ৫২৬ বয়স : 43 লিঙ্গ : মহিলা	JBM1570918 ফটো উপলব্ধ
304 নাম : বাজিয়া বিবি স্বামীৰ নাম: নাছিব উদ্দিন ঘৰ নং : ৫২৭ বয়স : 67 লিঙ্গ : মহিলা	JBM1570929 ফটো উপলব্ধ	305 নাম : জাইদুল ইছলাম পিতাৰ নাম: নাছিব উদ্দিন ঘৰ নং : ৫২৮ বয়স : 43 লিঙ্গ : পুৰুষ	JBM1570952 ফটো উপলব্ধ	# 306 নাম : কুলছুমা খাতুন স্বামীৰ নাম: জাইদুল ইছলাম ঘৰ নং : ৫২৮ বয়স : 38 লিঙ্গ : মহিলা	KHV0568584 ফটো উপলব্ধ
307 নাম : বাফিউল ইছলাম পিতাৰ নাম: শাহাজালাল বেপাৰী ঘৰ নং : ৫২৯ বয়স : 45 লিঙ্গ : পুৰুষ	JBM1570963 ফটো উপলব্ধ	308 নাম : বাখিদুল ইছলাম পিতাৰ নাম: নাছিব উদ্দিন ঘৰ নং : ৫২৯ বয়স : 41 লিঙ্গ : পুৰুষ	JBM1570974 ফটো উপলব্ধ	309 নাম : বাশিদা খাতুন স্বামীৰ নাম: বাখিদুল ইছলাম ঘৰ নং : ৫২৯ বয়স : 38 লিঙ্গ : মহিলা	JBM1570985 ফটো উপলব্ধ
310 নাম : হইবৰ বহমান পিতাৰ নাম: মজিবৰ বহমান ঘৰ নং : ৫২০ বয়স : 65 লিঙ্গ : পুৰুষ	JBM1570996 ফটো উপলব্ধ	311 নাম : আকলিয়া খাতুন স্বামীৰ নাম: হইবৰ বহমান ঘৰ নং : ৫২০ বয়স : 54 লিঙ্গ : মহিলা	JBM1571002 ফটো উপলব্ধ	312 নাম : আখিবুল ইছলাম পিতাৰ নাম: হইবৰ বহমান ঘৰ নং : ৫২০ বয়স : 37 লিঙ্গ : পুৰুষ	JBM1571013 ফটো উপলব্ধ
313 নাম : কাজি জামান পিতাৰ নাম: হইবৰ বহমান ঘৰ নং : ৫২০ বয়স : 32 লিঙ্গ : পুৰুষ	JBM1571024 ফটো উপলব্ধ	314 নাম : আৰমিনা খাতুন স্বামীৰ নাম: আখিবুল ইছলাম ঘৰ নং : ৫২০ বয়স : 24 লিঙ্গ : মহিলা	JBM2537454 ফটো উপলব্ধ	315 নাম : ইয়াছমিনা খাতুন পিতাৰ নাম: হইবৰ বহমান ঘৰ নং : 520 বয়স : 23 লিঙ্গ : মহিলা	JBM2337574 ফটো উপলব্ধ
316 নাম : বহিমা বেওয়া স্বামীৰ নাম: মজিবৰ বহমান ঘৰ নং : ৫২১ বয়স : 69 লিঙ্গ : মহিলা	JBM1571057 ফটো উপলব্ধ	317 নাম : মোঃ বহিদুল ইছলাম পিতাৰ নাম: মজিবৰ বহমান ঘৰ নং : ৫২১ বয়স : 41 লিঙ্গ : পুৰুষ	JBM1571068 ফটো উপলব্ধ	318 নাম : মহিদা খাতুন স্বামীৰ নাম: মোঃ বহিদুল ইছলাম ঘৰ নং : 521 বয়স : 37 লিঙ্গ : মহিলা	JBM0172189 ফটো উপলব্ধ
# 319 নাম : অমিলা বেগম পিতাৰ নাম: মজিবৰ বহমান ঘৰ নং : ৫২১ বয়স : 35 লিঙ্গ : মহিলা	JBM1571046 ফটো উপলব্ধ	E 320 নাম : মোঃ বাবুল মিক্তা পিতাৰ নাম: মজিবৰ বহমান ঘৰ নং : ৫২১ বয়স : 32 লিঙ্গ : পুৰুষ	JBM1571035 ফটো উপলব্ধ	321 নাম : মোঃ ৰোবিউল ইছলাম পিতাৰ নাম: মোঃ ৰোহিদুল ইছলাম ঘৰ নং : ৫২১ বয়স : 22 লিঙ্গ : পুৰুষ	JBM1774314 ফটো উপলব্ধ
322 নাম : শাহিনুৰ ইসলাম পিতাৰ নাম: সাদেক আলী ঘৰ নং : 521 বয়স : 21 লিঙ্গ : পুৰুষ	EIJ0103549 ফটো উপলব্ধ	323 নাম : ময়না খাতুন পিতাৰ নাম: ছাদেক আলী ঘৰ নং : ৫২১ বয়স : 19 লিঙ্গ : মহিলা	EIJ0277731 ফটো উপলব্ধ	324 নাম : ৰেলি খাতুন স্বামীৰ নাম: মীৰ হোসেন ঘৰ নং : ৫২২ বয়স : 71 লিঙ্গ : মহিলা	JBM1571080 ফটো উপলব্ধ
325 নাম : হান্না খাতুন স্বামীৰ নাম: মীৰ হুছেইন বেপাৰি ঘৰ নং : ৫২২ বয়স : 59 লিঙ্গ : মহিলা	JBM1571091 ফটো উপলব্ধ	326 নাম : আমিনুল ইছলাম পিতাৰ নাম: ছামছুল হক ঘৰ নং : ৫২৩ বয়স : 45 লিঙ্গ : পুৰুষ	JBM1571104 ফটো উপলব্ধ	327 নাম : হাবিবা খাতুন স্বামীৰ নাম: আমিনুল ইছলাম ঘৰ নং : ৫২৩ বয়স : 37 লিঙ্গ : মহিলা	JBM1571115 ফটো উপলব্ধ
E 328 নাম : ছামছুল হক পিতাৰ নাম: ৰমজান বেপাৰি ঘৰ নং : ৫২৪ বয়স : 68 লিঙ্গ : পুৰুষ	JBM1571126 ফটো উপলব্ধ	329 নাম : মৰ্জিনা খাতুন স্বামীৰ নাম: ছামছুল হক ঘৰ নং : ৫২৪ বয়স : 64 লিঙ্গ : মহিলা	JBM1571137 ফটো উপলব্ধ	330 নাম : তাজিমা খাতুন স্বামীৰ নাম: মনু মিক্তা ঘৰ নং : 524 বয়স : 33 লিঙ্গ : মহিলা	JBM0172437 ফটো উপলব্ধ



331 নাম : মিথুন মিঞা পিতাৰ নাম: ছামছুল হক ঘৰ নং : ৫২৪ বয়স : 30 লিঙ্গ : পুৰুষ	JBM1574205 ফটো উপলব্ধ	332 নাম : মো মৌকছেদুল ইছলাম পিতাৰ নাম: ছামছুল হক ঘৰ নং : ৫২৪ বয়স : 26 লিঙ্গ : পুৰুষ	JBM0459768 ফটো উপলব্ধ	333 নাম : তাজমিনা খাতুন স্বামীৰ নাম: মোঃ মৌকছেদুল ইছলাম ঘৰ নং : ৫২৪ বয়স : 22 লিঙ্গ : মহিলা	JBM1393776 ফটো উপলব্ধ
334 নাম : জাহান মিঞা পিতাৰ নাম: ছামছুল হক ঘৰ নং : ৫২৫ বয়স : 41 লিঙ্গ : পুৰুষ	JBM1571148 ফটো উপলব্ধ	335 নাম : বেজিনা খাতুন স্বামীৰ নাম: জাহান মিঞা ঘৰ নং : ৫২৫ বয়স : 38 লিঙ্গ : মহিলা	JBM1571159 ফটো উপলব্ধ	336 নাম : পাৰমিনা ছুলতানা পিতাৰ নাম: জাহান মিঞা ঘৰ নং : 525 বয়স : 23 লিঙ্গ : মহিলা	JBM2270254 ফটো উপলব্ধ
337 নাম : ছামিৰুন বিবি স্বামীৰ নাম: আব্দুৰ বেজ্জাক বেপাৰী ঘৰ নং : ৫২৬ বয়স : 59 লিঙ্গ : মহিলা	JBM1571160 ফটো উপলব্ধ	338 নাম : জোনালী খাতুন স্বামীৰ নাম: ছমেৰ আলী ঘৰ নং : ৫২৬ বয়স : 34 লিঙ্গ : মহিলা	JBM1571182 ফটো উপলব্ধ	339 নাম : ছমেৰ আলী পিতাৰ নাম: আব্দুৰ বেজ্জাক বেপাৰী ঘৰ নং : ৫২৬ বয়স : 33 লিঙ্গ : পুৰুষ	JBM1571171 ফটো উপলব্ধ
340 নাম : আমজাদ হোসেন পিতাৰ নাম: আব্দুৰ বেজ্জাক বেপাৰী ঘৰ নং : ৫২৭ বয়স : 59 লিঙ্গ : পুৰুষ	JBM1571206 ফটো উপলব্ধ	341 নাম : মোমেনা খাতুন স্বামীৰ নাম: আমজাদ হোসেন ঘৰ নং : ৫২৭ বয়স : 57 লিঙ্গ : মহিলা	JBM1571217 ফটো উপলব্ধ	342 নাম : মনিজ্জামান পিতাৰ নাম: আমজাদ হুছেইন ঘৰ নং : ৫২৭ বয়স : 35 লিঙ্গ : পুৰুষ	JBM1571228 ফটো উপলব্ধ
343 নাম : হাছিদা খাতুন স্বামীৰ নাম: মনিজ্জামাল ঘৰ নং : ৫২৭ বয়স : 34 লিঙ্গ : মহিলা	JBM1571193 ফটো উপলব্ধ	344 নাম : মোঃ মুন মিয়া পিতাৰ নাম: আমজাদ হুছেইন ঘৰ নং : ৫২৭ বয়স : 31 লিঙ্গ : পুৰুষ	JBM1573973 ফটো উপলব্ধ	345 নাম : জাহিদা খাতুন স্বামীৰ নাম: মোঃ মুন মিঞা ঘৰ নং : 527 বয়স : 31 লিঙ্গ : মহিলা	JBM0172957 ফটো উপলব্ধ
346 নাম : মিনাৰুল ইছলাম পিতাৰ নাম: আমজাদ হোসেন ঘৰ নং : 527 বয়স : 29 লিঙ্গ : পুৰুষ	JBM0172965 ফটো উপলব্ধ	347 নাম : মনিৰুল ইছলাম পিতাৰ নাম: আমজাদ হুছেইন ঘৰ নং : ৫২৮ বয়স : 41 লিঙ্গ : পুৰুষ	JBM1571240 ফটো উপলব্ধ	348 নাম : সজিনা খাতুন স্বামীৰ নাম: মনিৰুল ইছলাম ঘৰ নং : ৫২৮ বয়স : 39 লিঙ্গ : মহিলা	JBM1571251 ফটো উপলব্ধ
349 নাম : ছোয়দ আহমেদ পিতাৰ নাম: মনিৰুল ইছলাম ঘৰ নং : 529 বয়স : 21 লিঙ্গ : পুৰুষ	JBM2336014 ফটো উপলব্ধ	350 নাম : ইছাব উদ্দিন পিতাৰ নাম: মুনতাজ বেপাৰী ঘৰ নং : ৫৩০ বয়স : 74 লিঙ্গ : পুৰুষ	JBM1571262 ফটো উপলব্ধ	351 নাম : জাহেৰা খাতুন স্বামীৰ নাম: ইছাব উদ্দিন ঘৰ নং : ৫৩০ বয়স : 67 লিঙ্গ : মহিলা	JBM1571273 ফটো উপলব্ধ
352 নাম : জহিৰুল ইছলাম পিতাৰ নাম: ইছাব উদ্দিন ঘৰ নং : ৫৩০ বয়স : 41 লিঙ্গ : পুৰুষ	JBM1571284 ফটো উপলব্ধ	353 নাম : জাফৰ আলী পিতাৰ নাম: ইছাব উদ্দিন ঘৰ নং : ৫৩০ বয়স : 33 লিঙ্গ : পুৰুষ	JBM1574125 ফটো উপলব্ধ	354 নাম : ছিলিনা খাতুন স্বামীৰ নাম: জাফৰ আলী ঘৰ নং : 530 বয়স : 31 লিঙ্গ : মহিলা	JBM0173955 ফটো উপলব্ধ
355 নাম : আফিদুল ইসলাম পিতাৰ নাম: ইছাব উদ্দিন ঘৰ নং : ৫৩০ বয়স : 30 লিঙ্গ : পুৰুষ	JBM0440628 ফটো উপলব্ধ	356 নাম : জাফিনুৰ ইছলাম পিতাৰ নাম: ইছাব উদ্দিন ঘৰ নং : ৫৩০ বয়স : 29 লিঙ্গ : পুৰুষ	JBM2240951 ফটো উপলব্ধ	357 নাম : ইনা খাতুন স্বামীৰ নাম: জাফিনুৰ ইছলাম ঘৰ নং : ৫৩০ বয়স : 28 লিঙ্গ : মহিলা	JBM0441287 ফটো উপলব্ধ
358 নাম : শানজিমা খাতুন স্বামীৰ নাম: আফিদুল ইছলাম ঘৰ নং : 530 বয়স : 21 লিঙ্গ : মহিলা	JBM2317170 ফটো উপলব্ধ	359 নাম : ইছৰাফিল বেপাৰী পিতাৰ নাম: মন তাজ বেপাৰী ঘৰ নং : ৫৩১ বয়স : 69 লিঙ্গ : পুৰুষ	JBM1571308 ফটো উপলব্ধ	360 নাম : ছেলিমা খাতুন স্বামীৰ নাম: ইছৰাফিল বেপাৰী ঘৰ নং : ৫৩১ বয়স : 54 লিঙ্গ : মহিলা	JBM1571319 ফটো উপলব্ধ



361 নাম : ছামিউল আলম পিতাৰ নাম: ইছৰাফিল বেপাৰী ঘৰ নং : ৫৩১ বয়স : 28 লিঙ্গ : পুৰুষ	JBM0437350 ফটো উপলব্ধ	362 নাম : ছামিউল ইছলাম পিতাৰ নাম: ইছৰাফিল বেপাৰী ঘৰ নং : 531 বয়স : 24 লিঙ্গ : পুৰুষ	JBM2270122 ফটো উপলব্ধ	363 নাম : শাকিল আহমেদ পিতাৰ নাম: ইছাফিল বেপাৰী ঘৰ নং : 531 বয়স : 22 লিঙ্গ : পুৰুষ	JBM2269900 ফটো উপলব্ধ
364 নাম : আলমিনা খাতুন স্বামীৰ নাম: ছামিউল ইছলাম ঘৰ নং : 531 বয়স : 21 লিঙ্গ : মহিলা	EIJ0076661 ফটো উপলব্ধ	365 নাম : জাকিদুল ইছলাম পিতাৰ নাম: মজাফৰ আলী ঘৰ নং : ৫৩৩ বয়স : 38 লিঙ্গ : পুৰুষ	JBM2240780 ফটো উপলব্ধ	366 নাম : অনোৱাৰ হুচেইন পিতাৰ নাম: পানীৰ উদ্দিন ঘৰ নং : ৫৩৪ বয়স : 57 লিঙ্গ : পুৰুষ	JBM1571342 ফটো উপলব্ধ
367 নাম : নূৰ খাতুন স্বামীৰ নাম: অনোৱাৰ হুচেইন ঘৰ নং : ৫৩৪ বয়স : 46 লিঙ্গ : মহিলা	JBM1571353 ফটো উপলব্ধ	368 নাম : নূৰ হুচেইন পিতাৰ নাম: অনোৱাৰ হুচেইন ঘৰ নং : ৫৩৪ বয়স : 34 লিঙ্গ : পুৰুষ	JBM0353565 ফটো উপলব্ধ	369 নাম : মোঃ নূৰ আলী পিতাৰ নাম: অনোৱাৰ হুচেইন ঘৰ নং : ৫৩৪ বয়স : 33 লিঙ্গ : পুৰুষ	JBM1571364 ফটো উপলব্ধ
370 নাম : নূৰ আবদিন পিতাৰ নাম: অনোৱাৰ হুচেইন ঘৰ নং : ৫৩৪ বয়স : 30 লিঙ্গ : পুৰুষ	JBM2240848 ফটো উপলব্ধ	371 নাম : মিছঃ তাছমিনা খাতুন স্বামীৰ নাম: মোঃ নূৰ আলী ঘৰ নং : ৫৩৪ বয়স : 27 লিঙ্গ : মহিলা	JBM2535185 ফটো উপলব্ধ	372 নাম : নূৰ আফতাৰ ইছলাম পিতাৰ নাম: অনোৱাৰ হুচেইন ঘৰ নং : 534 বয়স : 22 লিঙ্গ : পুৰুষ	JBM2270189 ফটো উপলব্ধ
373 নাম : আনজিৰা খাতুন পিতাৰ নাম: অনোৱাৰ হুচেইন ঘৰ নং : ৫৩৪ বয়স : 20 লিঙ্গ : মহিলা	EIJ0277129 ফটো উপলব্ধ	374 নাম : হাছেনা খাতুন স্বামীৰ নাম: কুৰপান বেপাৰী ঘৰ নং : ৫৩৫ বয়স : 62 লিঙ্গ : মহিলা	JBM1571397 ফটো উপলব্ধ	S 375 নাম : অজিমা খাতুন পিতাৰ নাম: মোহিবোৰ বহমান ঘৰ নং : ৫৩৫ বয়স : 28 লিঙ্গ : মহিলা	JBM0463521 ফটো উপলব্ধ
376 নাম : ফজ্জান বেওয়া স্বামীৰ নাম: তমেৰ বেপাৰী ঘৰ নং : ৫৩৬ বয়স : 68 লিঙ্গ : মহিলা	JBM1571411 ফটো উপলব্ধ	377 নাম : ৰফিক মিয়া পিতাৰ নাম: তোমাৰ বেপাৰী ঘৰ নং : ৫৩৬ বয়স : 46 লিঙ্গ : পুৰুষ	JBM1571400 ফটো উপলব্ধ	378 নাম : আনোয়াৰা খাতুন স্বামীৰ নাম: ৰফিক মিয়া ঘৰ নং : ৫৩৬ বয়স : 42 লিঙ্গ : মহিলা	JBM1571422 ফটো উপলব্ধ
379 নাম : আনিবুল ইছলাম পিতাৰ নাম: ৰফিক মিয়া ঘৰ নং : ৫৩৬ বয়স : 25 লিঙ্গ : পুৰুষ	JBM2543106 ফটো উপলব্ধ	# 380 নাম : আনিবুল ইছলাম পিতাৰ নাম: ৰফিক মিয়া ঘৰ নং : ৫৩৬ বয়স : 23 লিঙ্গ : পুৰুষ	JBM1124411 ফটো উপলব্ধ	381 নাম : ছানিয়া ইয়াছমিন স্বামীৰ নাম: আনিবুল ইছলাম ঘৰ নং : 536 বয়স : 19 লিঙ্গ : মহিলা	EIJ0199117 ফটো উপলব্ধ
# 382 নাম : ৰফিদা খাতুন পিতাৰ নাম: ৰফিক মিয়া ঘৰ নং : ৫৩৬ বয়স : 19 লিঙ্গ : মহিলা	EIJ0276311 ফটো উপলব্ধ	383 নাম : ৰুকিয়া বেওয়া স্বামীৰ নাম: ছায়েদ আলী ঘৰ নং : ৫৩৮ বয়স : 60 লিঙ্গ : মহিলা	JBM1571466 ফটো উপলব্ধ	384 নাম : আব্দুছ ছালাম পিতাৰ নাম: আঃ জলিল বেপাৰী ঘৰ নং : ৫৩৯ বয়স : 64 লিঙ্গ : পুৰুষ	JBM1571477 ফটো উপলব্ধ
385 নাম : মজিয়া খাতুন স্বামীৰ নাম: আব্দুছ ছালাম ঘৰ নং : ৫৩৯ বয়স : 59 লিঙ্গ : মহিলা	JBM1571488 ফটো উপলব্ধ	386 নাম : মোঃ মজিদুল ইছলাম পিতাৰ নাম: আব্দুছ সালাম ঘৰ নং : ৫৩৯ বয়স : 30 লিঙ্গ : পুৰুষ	JBM0458927 ফটো উপলব্ধ	387 নাম : আকিদা খাতুন স্বামীৰ নাম: মোজিদুল ইছলাম ঘৰ নং : ৫৩৯ বয়স : 27 লিঙ্গ : মহিলা	JBM0473850 ফটো উপলব্ধ
388 নাম : অবিজ ল বহমান পিতাৰ নাম: আব্দুছ ছালাম ঘৰ নং : ৫৩৯ বয়স : 26 লিঙ্গ : পুৰুষ	JBM0458893 ফটো উপলব্ধ	389 নাম : তাজমহল বেপাৰী পিতাৰ নাম: আব্দুছ সালাম ঘৰ নং : 539 বয়স : 26 লিঙ্গ : পুৰুষ	JBM1113349 ফটো উপলব্ধ	390 নাম : আমিবুল ইছলাম পিতাৰ নাম: আব্দুছ সালাম ঘৰ নং : ৫৩৯ বয়স : 23 লিঙ্গ : পুৰুষ	JBM1122423 ফটো উপলব্ধ



391 নাম : শাৰজিনা খাতুন স্বামীৰ নাম: আবিজুল বহমান ঘৰ নং : 539 বয়স : 22 লিঙ্গ : মহিলা	JBM2270031 ফটো উপলব্ধ	392 নাম : ৰেশমা খাতুন পিতাৰ নাম: আব্দুছ ছালাম ঘৰ নং : 539 বয়স : 21 লিঙ্গ : মহিলা	JBM2270155 ফটো উপলব্ধ	393 নাম : আজফা খাতুন স্বামীৰ নাম: খোকা বেপাৰী ঘৰ নং : 580 বয়স : 57 লিঙ্গ : মহিলা	JBM1571502 ফটো উপলব্ধ
394 নাম : মজিল হক পিতাৰ নাম: সৰুপ উদ্দিন ঘৰ নং : 581 বয়স : 55 লিঙ্গ : পুৰুষ	JBM1571513 ফটো উপলব্ধ	395 নাম : হাছেনা খাতুন স্বামীৰ নাম: মজিল হক ঘৰ নং : 581 বয়স : 46 লিঙ্গ : মহিলা	JBM1571524 ফটো উপলব্ধ	396 নাম : হাশিবৰ বহমান পিতাৰ নাম: মনজিল হক ঘৰ নং : 581 বয়স : 39 লিঙ্গ : পুৰুষ	JBM1571535 ফটো উপলব্ধ
397 নাম : হাশিদুল ইছলাম পিতাৰ নাম: মুঞ্জিল হক ঘৰ নং : 581 বয়স : 31 লিঙ্গ : পুৰুষ	JBM1573871 ফটো উপলব্ধ	398 নাম : বানেছা খাতুন স্বামীৰ নাম: হাশিবৰ বহমান ঘৰ নং : 541 বয়স : 24 লিঙ্গ : মহিলা	EIJ0152900 ফটো উপলব্ধ	399 নাম : খতেজা খাতুন পিতাৰ নাম: জসেৰ আলী ঘৰ নং : 582 বয়স : 44 লিঙ্গ : মহিলা	JBM1571546 ফটো উপলব্ধ
400 নাম : ছফিয়ৰ বহমান পিতাৰ নাম: জসেৰ আলী বেপাৰী ঘৰ নং : 582 বয়স : 33 লিঙ্গ : পুৰুষ	JBM1571557 ফটো উপলব্ধ	401 নাম : অমাছা খাতুন স্বামীৰ নাম: আব্দুল মোম্নাফ ঘৰ নং : 583 বয়স : 54 লিঙ্গ : মহিলা	JBM1571568 ফটো উপলব্ধ	402 নাম : আহাদুল ইছলাম পিতাৰ নাম: আব্দুল ওয়াহাব ঘৰ নং : 585 বয়স : 51 লিঙ্গ : পুৰুষ	JBM1571579 ফটো উপলব্ধ
403 নাম : আকলিমা খাতুন স্বামীৰ নাম: আহাদুল ইছলাম ঘৰ নং : 585 বয়স : 46 লিঙ্গ : মহিলা	JBM1571580 ফটো উপলব্ধ	R 404 নাম : ফকেৰ চান্দ পিতাৰ নাম: আহাদুল ইছলাম ঘৰ নং : 545 বয়স : 25 লিঙ্গ : পুৰুষ	JBM2322238 ফটো উপলব্ধ	405 নাম : ফকিৰ চান্দ পিতাৰ নাম: আহাদুল ইছলাম ঘৰ নং : 585 বয়স : 24 লিঙ্গ : পুৰুষ	JBM1377795 ফটো উপলব্ধ
E 406 নাম : ইচমাইল হুছেইন পিতাৰ নাম: আবুল হক ঘৰ নং : 586 বয়স : 65 লিঙ্গ : পুৰুষ	JBM1571591 ফটো উপলব্ধ	407 নাম : এমেলা খাতুন স্বামীৰ নাম: ইচমাইল হোসেন ঘৰ নং : 586 বয়স : 63 লিঙ্গ : মহিলা	JBM1571604 ফটো উপলব্ধ	408 নাম : আফছাৰ আলী পিতাৰ নাম: ইচমাইল হোসেন ঘৰ নং : 586 বয়স : 39 লিঙ্গ : পুৰুষ	JBM1571615 ফটো উপলব্ধ
409 নাম : আশাদ আলী পিতাৰ নাম: ইচমাইল হোসেন ঘৰ নং : 586 বয়স : 37 লিঙ্গ : পুৰুষ	JBM1571626 ফটো উপলব্ধ	410 নাম : মোফীনা খাতুন স্বামীৰ নাম: আফছাৰ আলী ঘৰ নং : 586 বয়স : 34 লিঙ্গ : মহিলা	JBM0355198 ফটো উপলব্ধ	411 নাম : মনজিলা খাতুন স্বামীৰ নাম: আশাদ আলী ঘৰ নং : 586 বয়স : 29 লিঙ্গ : মহিলা	JBM0457895 ফটো উপলব্ধ
412 নাম : ইজাজ আহমেদ পিতাৰ নাম: ইছমাইল হুছেইন ঘৰ নং : 586 বয়স : 27 লিঙ্গ : পুৰুষ	JBM0447052 ফটো উপলব্ধ	413 নাম : আখতাৰ হোসেন পিতাৰ নাম: ইচমাইল হোসেন ঘৰ নং : 589 বয়স : 45 লিঙ্গ : পুৰুষ	JBM1571637 ফটো উপলব্ধ	414 নাম : আয়শা পাৰভীন ছুলতানা স্বামীৰ নাম: আখতাৰ হোসেন ঘৰ নং : 589 বয়স : 43 লিঙ্গ : মহিলা	JBM1571648 ফটো উপলব্ধ
415 নাম : নাহিদা আখতাৰ পিতাৰ নাম: আখতাৰ হুছেইন ঘৰ নং : 589 বয়স : 24 লিঙ্গ : মহিলা	JBM2446961 ফটো উপলব্ধ	416 নাম : ইশাৰ আলী পিতাৰ নাম: ইছমাইল হোসেন ঘৰ নং : 588 বয়স : 42 লিঙ্গ : পুৰুষ	JBM1571659 ফটো উপলব্ধ	417 নাম : ইয়াছমিনা খাতুন স্বামীৰ নাম: ইশাৰ আলী ঘৰ নং : 588 বয়স : 40 লিঙ্গ : মহিলা	JBM1571660 ফটো উপলব্ধ
418 নাম : ইয়াসিৰ আহমেদ পিতাৰ নাম: ইশাৰ আলী ঘৰ নং : 548 বয়স : 21 লিঙ্গ : পুৰুষ	EIJ0153593 ফটো উপলব্ধ	419 নাম : তাৰজিনা খাতুন পিতাৰ নাম: আমজাদ আলী ঘৰ নং : 588 বয়স : 19 লিঙ্গ : মহিলা	EIJ0278853 ফটো উপলব্ধ	420 নাম : আমজাদ হুছেইন পিতাৰ নাম: মঞ্জিল উদ্দিন ঘৰ নং : 588 বয়স : 46 লিঙ্গ : পুৰুষ	JBM1571671 ফটো উপলব্ধ



<p>E 421</p> <p>নাম : ছাদেক হোসেন পিতাৰ নাম: বেছাৰ উদ্দিন ঘৰ নং : ৫৪৯ বয়স : 70 লিঙ্গ : পুৰুষ</p> <p>JBM1571682</p> <p>ফটো উপলব্ধ</p>	<p>422</p> <p>নাম : ছায়েদ আলম পিতাৰ নাম: ছাদেক হোসেন ঘৰ নং : ৫৪৯ বয়স : 42 লিঙ্গ : পুৰুষ</p> <p>JBM1571728</p> <p>ফটো উপলব্ধ</p>	<p>423</p> <p>নাম : গুল বদন স্বামীৰ নাম: মফিদুল ইছলাম ঘৰ নং : ৫৪৯ বয়স : 39 লিঙ্গ : মহিলা</p> <p>JBM1571717</p> <p>ফটো উপলব্ধ</p>
<p>424</p> <p>নাম : মফিদুল ইছলাম পিতাৰ নাম: ছাদেক হোসেন ঘৰ নং : ৫৪৯ বয়স : 37 লিঙ্গ : পুৰুষ</p> <p>JBM1571706</p> <p>ফটো উপলব্ধ</p>	<p>425</p> <p>নাম : জিকিৰ আলম পিতাৰ নাম: ছাদেক হোসেন ঘৰ নং : ৫৪৯ বয়স : 36 লিঙ্গ : পুৰুষ</p> <p>JBM1571739</p> <p>ফটো উপলব্ধ</p>	<p>426</p> <p>নাম : আইয়ুব আলী পিতাৰ নাম: ছাদেক হোসেন ঘৰ নং : ৫৪৯ বয়স : 34 লিঙ্গ : পুৰুষ</p> <p>JBM1571740</p> <p>ফটো উপলব্ধ</p>
<p>427</p> <p>নাম : জমুনা খাতুন স্বামীৰ নাম: ছায়েদ আলম ঘৰ নং : ৫৪৯ বয়স : 30 লিঙ্গ : মহিলা</p> <p>JBM1574078</p> <p>ফটো উপলব্ধ</p>	<p>428</p> <p>নাম : বহিমা খাতুন স্বামীৰ নাম: আয়ুব আলী ঘৰ নং : ৫৪৯ বয়স : 25 লিঙ্গ : মহিলা</p> <p>JBM0475822</p> <p>ফটো উপলব্ধ</p>	<p>429</p> <p>নাম : মুক্তিদা খাতুন পিতাৰ নাম: মফিদুল ইছলাম ঘৰ নং : ৫৪৯ বয়স : 22 লিঙ্গ : মহিলা</p> <p>JBM1763119</p> <p>ফটো উপলব্ধ</p>
<p>430</p> <p>নাম : জবিদুল ইছলাম পিতাৰ নাম: ছায়েদ আলম ঘৰ নং : 549 বয়স : 20 লিঙ্গ : পুৰুষ</p> <p>EIJ0275461</p> <p>ফটো উপলব্ধ</p>	<p>431</p> <p>নাম : ফুলেৰা খাতুন স্বামীৰ নাম: ছাইদুল ইছলাম ঘৰ নং : ৫৫০ বয়স : 41 লিঙ্গ : মহিলা</p> <p>JBM1571751</p> <p>ফটো উপলব্ধ</p>	<p>E 432</p> <p>নাম : আব্দুছ ছবুৰ বেপাৰী পিতাৰ নাম: নূৰ মহম্মদ বেপাৰী ঘৰ নং : ৫৫১ বয়স : 74 লিঙ্গ : পুৰুষ</p> <p>JBM1571762</p> <p>ফটো উপলব্ধ</p>
<p>433</p> <p>নাম : আনোয়াৰা বেগম স্বামীৰ নাম: আব্দুছ ছবুৰ বেপাৰী ঘৰ নং : ৫৫১ বয়স : 64 লিঙ্গ : মহিলা</p> <p>JBM1571773</p> <p>ফটো উপলব্ধ</p>	<p>434</p> <p>নাম : ওমৰ ফাৰুক পিতাৰ নাম: আব্দুছ ছবুৰ বেপাৰী ঘৰ নং : ৫৫১ বয়স : 50 লিঙ্গ : পুৰুষ</p> <p>JBM1571784</p> <p>ফটো উপলব্ধ</p>	<p>435</p> <p>নাম : হাফিজা খাতুন স্বামীৰ নাম: ওমৰ ফাৰুক ঘৰ নং : ৫৫১ বয়স : 44 লিঙ্গ : মহিলা</p> <p>JBM1571808</p> <p>ফটো উপলব্ধ</p>
<p>436</p> <p>নাম : ইবসাদ আলী আহমেদ পিতাৰ নাম: আব্দুছ ছবুৰ বেপাৰী ঘৰ নং : ৫৫১ বয়স : 37 লিঙ্গ : পুৰুষ</p> <p>JBM1571795</p> <p>ফটো উপলব্ধ</p>	<p>E 437</p> <p>নাম : আমিনুল ইছলাম পিতাৰ নাম: আব্দুছ ছবুৰ বেপাৰী ঘৰ নং : ৫৫২ বয়স : 55 লিঙ্গ : পুৰুষ</p> <p>JBM1571819</p> <p>ফটো উপলব্ধ</p>	<p>438</p> <p>নাম : নাজিৰা বেগম স্বামীৰ নাম: আমিনুল ইছলাম ঘৰ নং : ৫৫২ বয়স : 51 লিঙ্গ : মহিলা</p> <p>JBM1571820</p> <p>ফটো উপলব্ধ</p>
<p>439</p> <p>নাম : নূৰল আলম পিতাৰ নাম: আব্দুছ ছবুৰ বেপাৰী ঘৰ নং : ৫৫৩ বয়স : 54 লিঙ্গ : পুৰুষ</p> <p>JBM1571831</p> <p>ফটো উপলব্ধ</p>	<p>440</p> <p>নাম : নূৰেছা বেগম স্বামীৰ নাম: নূৰল আলম ঘৰ নং : ৫৫৩ বয়স : 43 লিঙ্গ : মহিলা</p> <p>JBM1571842</p> <p>ফটো উপলব্ধ</p>	<p>441</p> <p>নাম : নৰ্গিছ চুলতানা স্বামীৰ নাম: ইনজামাম উল হক ঘৰ নং : ৫৫৩ বয়স : 25 লিঙ্গ : মহিলা</p> <p>JBM0380790</p> <p>ফটো উপলব্ধ</p>
<p>442</p> <p>নাম : ইফতিকাৰ আহমেদ পিতাৰ নাম: নূৰল আলম ঘৰ নং : 553 বয়স : 21 লিঙ্গ : পুৰুষ</p> <p>JBM2325090</p> <p>ফটো উপলব্ধ</p>	<p>443</p> <p>নাম : ইকবাল আহমেদ পিতাৰ নাম: আব্দুছ ছবুৰ বেপাৰী ঘৰ নং : ৫৫৪ বয়স : 51 লিঙ্গ : পুৰুষ</p> <p>JBM1571853</p> <p>ফটো উপলব্ধ</p>	<p>444</p> <p>নাম : ইলিজা খাতুন স্বামীৰ নাম: ইকবাল আহমেদ ঘৰ নং : ৫৫৪ বয়স : 40 লিঙ্গ : মহিলা</p> <p>JBM1571864</p> <p>ফটো উপলব্ধ</p>
<p>445</p> <p>নাম : জমিদুল ইছলাম পিতাৰ নাম: ইকবাল আহমেদ ঘৰ নং : ৫৫৪ বয়স : 24 লিঙ্গ : পুৰুষ</p> <p>JBM2510626</p> <p>ফটো উপলব্ধ</p>	<p>446</p> <p>নাম : ফাৰহা আহমেদ পিতাৰ নাম: ইকবাল আহমেদ ঘৰ নং : ৫৫৪ বয়স : 22 লিঙ্গ : মহিলা</p> <p>JBM1748045</p> <p>ফটো উপলব্ধ</p>	<p>447</p> <p>নাম : সাহিদুল ইছলাম পিতাৰ নাম: কোব্বাছ আলী বেপাৰী ঘৰ নং : ৫৫৫ বয়স : 39 লিঙ্গ : পুৰুষ</p> <p>JBM1571886</p> <p>ফটো উপলব্ধ</p>
<p>448</p> <p>নাম : আশাৰিফা খাতুন স্বামীৰ নাম: সাহিদুল ইছলাম ঘৰ নং : 555 বয়স : 36 লিঙ্গ : মহিলা</p> <p>JBM0177865</p> <p>ফটো উপলব্ধ</p>	<p># 449</p> <p>নাম : বহীনৰ ইছলাম পিতাৰ নাম: কোব্বাছ আলী ঘৰ নং : ৫৫৫ বয়স : 36 লিঙ্গ : পুৰুষ</p> <p>JBM0460477</p> <p>ফটো উপলব্ধ</p>	<p>450</p> <p>নাম : মেজে না খাতুন স্বামীৰ নাম: বাখীদুল ইছলাম ঘৰ নং : ৫৫৫ বয়স : 27 লিঙ্গ : মহিলা</p> <p>JBM0463505</p> <p>ফটো উপলব্ধ</p>



451 নাম : বাখিদুল ইছলাম পিতাৰ নাম: কোব্বাছ আলী বেপাৰী ঘৰ নং : ৫৫৬ বয়স : 44 লিঙ্গ : পুৰুষ	JBM1571900 ফটো উপলব্ধ	452 নাম : ইয়াৰুল ইছলাম পিতাৰ নাম: কুব্বাস আলী বেপাৰী ঘৰ নং : 556 বয়স : 29 লিঙ্গ : পুৰুষ	JBM2270247 ফটো উপলব্ধ	453 নাম : হামিদা খাতুন স্বামীৰ নাম: ইয়াৰুল ইছলাম ঘৰ নং : 556 বয়স : 22 লিঙ্গ : মহিলা	JBM2269884 ফটো উপলব্ধ
454 নাম : মঃ নাদিৰ আল হাসান পিতাৰ নাম: বাখিদুল ইছলাম ঘৰ নং : ৫৫৬ বয়স : 22 লিঙ্গ : পুৰুষ	JBM1444348 ফটো উপলব্ধ	455 নাম : বঞ্জনা বেগম স্বামীৰ নাম: কোব্বাছ আলী বেপাৰী ঘৰ নং : ৫৫৭ বয়স : 47 লিঙ্গ : মহিলা	JBM1571922 ফটো উপলব্ধ	456 নাম : ছব্বা বেগম স্বামীৰ নাম: আব্দুৰ বহিম বেপাৰী ঘৰ নং : ৫৫৮ বয়স : 69 লিঙ্গ : মহিলা	JBM1571944 ফটো উপলব্ধ
457 নাম : জাহাংগীৰ ইছলাম পিতাৰ নাম: আব্দুৰ বহিম বেপাৰী ঘৰ নং : ৫৫৮ বয়স : 38 লিঙ্গ : পুৰুষ	JBM1571966 ফটো উপলব্ধ	458 নাম : ইয়াছমিন খাতুন স্বামীৰ নাম: জাহাংগীৰ ইছলাম ঘৰ নং : ৫৫৮ বয়স : 32 লিঙ্গ : মহিলা	JBM0356527 ফটো উপলব্ধ	459 নাম : বফিকুল ইছলাম পিতাৰ নাম: আব্দুৰ বহিম বেপাৰী ঘৰ নং : ৫৫৯ বয়স : 51 লিঙ্গ : পুৰুষ	JBM1571988 ফটো উপলব্ধ
460 নাম : বশী চুলতানা পিতাৰ নাম: বফিকুল ইছলাম ঘৰ নং : 559 বয়স : 24 লিঙ্গ : মহিলা	EIJ0132738 ফটো উপলব্ধ	461 নাম : শাহাদত হোসেন পিতাৰ নাম: আব্দুৰ বহিম বেপাৰী ঘৰ নং : ৫৬০ বয়স : 47 লিঙ্গ : পুৰুষ	JBM1572005 ফটো উপলব্ধ	462 নাম : শাহানাজ বেগম স্বামীৰ নাম: শাহাদত হোসেন ঘৰ নং : ৫৬০ বয়স : 41 লিঙ্গ : মহিলা	JBM1572016 ফটো উপলব্ধ
463 নাম : হাছান মেহমুদ পিতাৰ নাম: শাহাদত হুছেইন ঘৰ নং : 560 বয়স : 22 লিঙ্গ : পুৰুষ	JBM2352391 ফটো উপলব্ধ	E 464 নাম : আব্দুল মোমেন পিতাৰ নাম: আব্দুল কৰিম বেপাৰী ঘৰ নং : ৫৬১ বয়স : 67 লিঙ্গ : পুৰুষ	JBM1572027 ফটো উপলব্ধ	465 নাম : আমিনা বেগম স্বামীৰ নাম: আব্দুল মোমেন ঘৰ নং : ৫৬১ বয়স : 59 লিঙ্গ : মহিলা	JBM1572038 ফটো উপলব্ধ
466 নাম : আনিছৰ বহমান পিতাৰ নাম: আব্দুল মোমেন ঘৰ নং : 561 বয়স : 40 লিঙ্গ : পুৰুষ	JBM1572049 ফটো উপলব্ধ	467 নাম : মঃ আব বক্কৰ ছিদ্দিক পিতাৰ নাম: আব্দুল মোমেন ঘৰ নং : ৫৬১ বয়স : 37 লিঙ্গ : পুৰুষ	JBM1572061 ফটো উপলব্ধ	468 নাম : ইলিয়াছৰ বহমান পিতাৰ নাম: আব্দুল মোমেন ঘৰ নং : ৫৬১ বয়স : 33 লিঙ্গ : পুৰুষ	JBM1572072 ফটো উপলব্ধ
469 নাম : তাছলিমা খাতুন পিতাৰ নাম: আব্দুল মোমিন বেপাৰী ঘৰ নং : 561 বয়স : 32 লিঙ্গ : মহিলা	JBM0178756 ফটো উপলব্ধ	470 নাম : মুস্তাক আহমেদ পিতাৰ নাম: আবদুল মোমিন ব্যাপাৰী ঘৰ নং : ৫৬১ বয়স : 32 লিঙ্গ : পুৰুষ	JBM1572083 ফটো উপলব্ধ	471 নাম : মামনি খাতুন স্বামীৰ নাম: আনিছৰ বহমান ঘৰ নং : ৫৬১ বয়স : 25 লিঙ্গ : মহিলা	JBM0436568 ফটো উপলব্ধ
472 নাম : তানজিমা খাতুন পিতাৰ নাম: আব্দুল মোমেন ঘৰ নং : ৫৬১ বয়স : 25 লিঙ্গ : মহিলা	JBM0443911 ফটো উপলব্ধ	473 নাম : ছামিমা খাতুন পিতাৰ নাম: আব্দুল মোমেন ঘৰ নং : ৫৬১ বয়স : 23 লিঙ্গ : মহিলা	JBM1772821 ফটো উপলব্ধ	474 নাম : সুবমিনা খাতুন স্বামীৰ নাম: আবু বক্কৰ ছিদ্দিক ঘৰ নং : ৫৬১ বয়স : 23 লিঙ্গ : মহিলা	JBM1772847 ফটো উপলব্ধ
475 নাম : সাজেনা খাতুন স্বামীৰ নাম: ইলিয়াছৰ বহমান ঘৰ নং : 561 বয়স : 21 লিঙ্গ : মহিলা	EIJ0031245 ফটো উপলব্ধ	476 নাম : মনিৰুজ্জামান পিতাৰ নাম: আব্দুল কৰিম বেপাৰী ঘৰ নং : ৫৬২ বয়স : 54 লিঙ্গ : পুৰুষ	JBM1572094 ফটো উপলব্ধ	477 নাম : বশিদুল ইছলাম পিতাৰ নাম: আব্দুল মুতালেব ঘৰ নং : ৫৬২ বয়স : 36 লিঙ্গ : পুৰুষ	JBM0470047 ফটো উপলব্ধ
478 নাম : শহিদুল পিতাৰ নাম: আব্দুল মুতালেব ঘৰ নং : ৫৬২ বয়স : 31 লিঙ্গ : পুৰুষ	JBM0446468 ফটো উপলব্ধ	479 নাম : আজিজুৰ বহমান পিতাৰ নাম: আব্দুল মোমেন ঘৰ নং : ৫৬২ বয়স : 24 লিঙ্গ : পুৰুষ	JBM2520336 ফটো উপলব্ধ	480 নাম : শেখ হাশীনা স্বামীৰ নাম: শেহীদুল ঘৰ নং : 562 বয়স : 23 লিঙ্গ : মহিলা	EIJ0213314 ফটো উপলব্ধ



481 নাম : বহিদুল ইছলাম পিতাৰ নাম: আব্দুল মুতালেব ঘৰ নং : ৫৬২ক বয়স : 44 লিঙ্গ : পুৰুষ	JBM1572129 ফটো উপলব্ধ	482 নাম : ইব্রাহিম আলী পিতাৰ নাম: হাবিজ উদ্দিন ঘৰ নং : ৫৬৩ বয়স : 59 লিঙ্গ : পুৰুষ	JBM1572130 ফটো উপলব্ধ	483 নাম : আছিমুন খাতুন স্বামীৰ নাম: ইব্রাহিম আলী ঘৰ নং : ৫৬৩ বয়স : 52 লিঙ্গ : মহিলা	JBM1572141 ফটো উপলব্ধ
484 নাম : আলী আকবৰ পিতাৰ নাম: ইব্রাহিম আলী ঘৰ নং : ৫৬৩ বয়স : 33 লিঙ্গ : পুৰুষ	JBM1573940 ফটো উপলব্ধ	485 নাম : আঞ্জমা খাতুন স্বামীৰ নাম: মহিঙ্গা বেপাৰী ঘৰ নং : ৫৬৩ বয়স : 31 লিঙ্গ : মহিলা	JBM2240746 ফটো উপলব্ধ	486 নাম : গুলবান বেগম স্বামীৰ নাম: আলী আকবৰ ঘৰ নং : ৫৬৩ বয়স : 30 লিঙ্গ : মহিলা	JBM1573951 ফটো উপলব্ধ
487 নাম : ছকিনা বেওয়া পিতাৰ নাম: হেবাজুদ্দিন ঘৰ নং : ৫৬৫ বয়স : 61 লিঙ্গ : মহিলা	JBM1572185 ফটো উপলব্ধ	488 নাম : মো জাইদুল ইছলাম পিতাৰ নাম: কোবাদ হুছেইন ঘৰ নং : ৫৬৫ বয়স : 26 লিঙ্গ : পুৰুষ	JBM0461293 ফটো উপলব্ধ	489 নাম : আনিফা খাতুন স্বামীৰ নাম: মোঃ জাইদুল ইছলাম ঘৰ নং : 565 বয়স : 25 লিঙ্গ : মহিলা	JBM2324358 ফটো উপলব্ধ
490 নাম : কোবাদ হুছেইন পিতাৰ নাম: নালকু সেখ ঘৰ নং : ৫৬৬ বয়স : 56 লিঙ্গ : পুৰুষ	JBM1572209 ফটো উপলব্ধ	491 নাম : বহিমা খাতুন স্বামীৰ নাম: কোবাদ হোছেইন ঘৰ নং : ৫৬৬ বয়স : 51 লিঙ্গ : মহিলা	JBM1572196 ফটো উপলব্ধ	492 নাম : ছানোৱাৰ ইছলাম পিতাৰ নাম: কোবাদ হুছেইন ঘৰ নং : 566 বয়স : 24 লিঙ্গ : পুৰুষ	JBM2322527 ফটো উপলব্ধ
493 নাম : সৰিফা খাতুন স্বামীৰ নাম: হাসিনুৰ ইছলাম ঘৰ নং : 567 বয়স : 32 লিঙ্গ : মহিলা	JBM0357509 ফটো উপলব্ধ	494 নাম : শৰিফুল ইছলাম বেপাৰি পিতাৰ নাম: আবুল হুছেইন বেপাৰি ঘৰ নং : ৫৬৭ বয়স : 24 লিঙ্গ : পুৰুষ	JBM2443083 ফটো উপলব্ধ	495 নাম : চুল্লানা নাজমীন স্বামীৰ নাম: শৰিফুল ইছলাম বেপাৰি ঘৰ নং : ৫৬৭ বয়স : 23 লিঙ্গ : মহিলা	JBM1404284 ফটো উপলব্ধ
496 নাম : ছাকিৰ আহমেদ পিতাৰ নাম: ইব্রাহিম ঘৰ নং : 567 বয়স : 22 লিঙ্গ : পুৰুষ	JBM2343408 ফটো উপলব্ধ	497 নাম : ইমৰাজ আহমেদ পিতাৰ নাম: ইব্রাহিম ঘৰ নং : 567ক বয়স : 21 লিঙ্গ : পুৰুষ	JBM2341527 ফটো উপলব্ধ	498 নাম : মৰিয়ম বেগম স্বামীৰ নাম: ইব্রাহিম ঘৰ নং : ৫৬৭ক বয়স : 48 লিঙ্গ : মহিলা	JBM1572254 ফটো উপলব্ধ
499 নাম : জামাল হোসেন পিতাৰ নাম: বুদ্ধ বেপাৰী ঘৰ নং : ৫৬৮ বয়স : 71 লিঙ্গ : পুৰুষ	JBM1572265 ফটো উপলব্ধ	500 নাম : বহিৰন নেছা স্বামীৰ নাম: জামাল হোসেন ঘৰ নং : ৫৬৮ বয়স : 43 লিঙ্গ : মহিলা	JBM1572287 ফটো উপলব্ধ	501 নাম : মফিদুল ইছলাম পিতাৰ নাম: জামাল হোসেন ঘৰ নং : ৫৬৮ বয়স : 39 লিঙ্গ : পুৰুষ	JBM1572276 ফটো উপলব্ধ
502 নাম : সাহিদা খাতুন স্বামীৰ নাম: মফিদুল ইছলাম ঘৰ নং : 568 বয়স : 33 লিঙ্গ : মহিলা	JBM0179309 ফটো উপলব্ধ	503 নাম : মঃ আছিব আহমেদ পিতাৰ নাম: জামাল হুছেইন ঘৰ নং : ৫৬৮ বয়স : 19 লিঙ্গ : পুৰুষ	EIJ0276972 ফটো উপলব্ধ	504 নাম : হাছেনা খাতুন স্বামীৰ নাম: ফ.বিজুল ইছলাম ঘৰ নং : ৫৬৯ বয়স : 65 লিঙ্গ : মহিলা	JBM1572301 ফটো উপলব্ধ
505 নাম : ফ.বিজুল ইছলাম পিতাৰ নাম: ফবিজুল হক ঘৰ নং : ৫৬৯ বয়স : 56 লিঙ্গ : পুৰুষ	JBM1572298 ফটো উপলব্ধ	506 নাম : হাছেন আলী পিতাৰ নাম: ফবিজুল ইছলাম ঘৰ নং : ৫৬৯ বয়স : 35 লিঙ্গ : পুৰুষ	JBM1572334 ফটো উপলব্ধ	507 নাম : বুলজা খাতুন স্বামীৰ নাম: হাছেন আলী ঘৰ নং : ৫৬৯ বয়স : 33 লিঙ্গ : মহিলা	JBM0456376 ফটো উপলব্ধ
508 নাম : হাসিনুৰ ইছলাম পিতাৰ নাম: ফবিজুল ইছলাম ঘৰ নং : ৫৬৯ বয়স : 33 লিঙ্গ : পুৰুষ	JBM1572323 ফটো উপলব্ধ	509 নাম : আজিনা খাতুন স্বামীৰ নাম: হাসিনুৰ ইছলাম ঘৰ নং : ৫৬৯ বয়স : 27 লিঙ্গ : মহিলা	JBM1264407 ফটো উপলব্ধ	510 নাম : আছিদুল ইছলাম পিতাৰ নাম: মঞ্জিল হোসেন বেপাৰী ঘৰ নং : ৫৭০ বয়স : 44 লিঙ্গ : পুৰুষ	JBM1572367 ফটো উপলব্ধ



511 নাম : সাহিদা খাতুন স্বামীৰ নাম : আছিদুল ইছলাম ঘৰ নং : 570 বয়স : 39 লিঙ্গ : মহিলা	JBM1572378 ফটো উপলব্ধ	512 নাম : আছিদুল ইছলাম পিতাৰ নাম : মঞ্জিল হোসেন ঘৰ নং : 590 বয়স : 34 লিঙ্গ : পুৰুষ	JBM1573995 ফটো উপলব্ধ	513 নাম : বাখিদা বনু খাতুন স্বামীৰ নাম : আছিদুল ইছলাম ঘৰ নং : 590 বয়স : 24 লিঙ্গ : মহিলা	JBM1116458 ফটো উপলব্ধ
# 514 নাম : শাজিদুল ইছলাম পিতাৰ নাম : আশিদুল ইছলাম ঘৰ নং : 570 বয়স : 21 লিঙ্গ : পুৰুষ	JBM2347292 ফটো উপলব্ধ	515 নাম : আহাদুল ইছলাম পিতাৰ নাম : নজৰুল ইছলাম ঘৰ নং : 591 বয়স : 54 লিঙ্গ : পুৰুষ	JBM1572389 ফটো উপলব্ধ	516 নাম : মনিজা বেগম স্বামীৰ নাম : আহাদুল ইছলাম ঘৰ নং : 591 বয়স : 49 লিঙ্গ : মহিলা	JBM1572390 ফটো উপলব্ধ
517 নাম : মোঃ মনিজুল ইছলাম পিতাৰ নাম : আহাদুল ইছলাম ঘৰ নং : 591 বয়স : 29 লিঙ্গ : পুৰুষ	JBM1574341 ফটো উপলব্ধ	518 নাম : ছামদন শেহাৰ স্বামীৰ নাম : মনিজুল ইছলাম ঘৰ নং : 591 বয়স : 28 লিঙ্গ : মহিলা	JBM0465724 ফটো উপলব্ধ	# 519 নাম : মনিদুল ইছলাম পিতাৰ নাম : আহাদুল ইছলাম ঘৰ নং : 571 বয়স : 30 লিঙ্গ : পুৰুষ	JBM0358028 ফটো উপলব্ধ
# 520 নাম : আৰিফা খাতুন স্বামীৰ নাম : মনিদুল ইছলাম ঘৰ নং : 571 বয়স : 24 লিঙ্গ : মহিলা	JBM2456275 ফটো উপলব্ধ	521 নাম : সাবানা বেগম স্বামীৰ নাম : আব্দুল বাতেন ঘৰ নং : 592 বয়স : 64 লিঙ্গ : মহিলা	JBM1572414 ফটো উপলব্ধ	# 522 নাম : আফজাল হোসেন পিতাৰ নাম : আব্দুল বাতেন ঘৰ নং : 592 বয়স : 46 লিঙ্গ : পুৰুষ	JBM1572425 ফটো উপলব্ধ
523 নাম : সাহিন বেপাৰী পিতাৰ নাম : আব্দুল বাতেন বেপাৰী ঘৰ নং : 592 বয়স : 41 লিঙ্গ : পুৰুষ	JBM1572447 ফটো উপলব্ধ	# 524 নাম : আঞ্জনা বেগম স্বামীৰ নাম : আফজাল হোসেন ঘৰ নং : 592 বয়স : 43 লিঙ্গ : মহিলা	JBM1572436 ফটো উপলব্ধ	525 নাম : হেমেলা খাতুন স্বামীৰ নাম : সাহিন বেপাৰী ঘৰ নং : 592 বয়স : 39 লিঙ্গ : মহিলা	JBM1572458 ফটো উপলব্ধ
526 নাম : আজিৰন নেছা স্বামীৰ নাম : দুলাল মিঞা ঘৰ নং : 592 বয়স : 37 লিঙ্গ : মহিলা	JBM1572470 ফটো উপলব্ধ	527 নাম : দুলাল মিঞা পিতাৰ নাম : আব্দুল বাতেন ঘৰ নং : 592 বয়স : 36 লিঙ্গ : পুৰুষ	JBM1572469 ফটো উপলব্ধ	# 528 নাম : সবিনৰ খাতুন পিতাৰ নাম : সাহিন বেপাৰী ঘৰ নং : 572 বয়স : 20 লিঙ্গ : মহিলা	EIJ0184648 ফটো উপলব্ধ
529 নাম : আইয়ুবহোসেন পিতাৰ নাম : সাহিদৰ বহমান ঘৰ নং : 595 বয়স : 61 লিঙ্গ : পুৰুষ	JBM1572481 ফটো উপলব্ধ	530 নাম : নাজমা খাতুন স্বামীৰ নাম : আইয়ুবহোসেন ঘৰ নং : 595 বয়স : 55 লিঙ্গ : মহিলা	JBM1572492 ফটো উপলব্ধ	S 531 নাম : ময়নাল হক পিতাৰ নাম : সাহিদৰ বহমান ঘৰ নং : 596 বয়স : 55 লিঙ্গ : পুৰুষ	JBM1572505 ফটো উপলব্ধ
532 নাম : বহিমা বিবি পিতাৰ নাম : সাহিজল হক বেপাৰী ঘৰ নং : 599 বয়স : 54 লিঙ্গ : মহিলা	JBM1572538 ফটো উপলব্ধ	533 নাম : বেহেনা বেওয়া পিতাৰ নাম : সাহিজল হক বেপাৰী ঘৰ নং : 599 বয়স : 44 লিঙ্গ : মহিলা	JBM1572549 ফটো উপলব্ধ	534 নাম : হজৰত আলী পিতাৰ নাম : সাহিজল হক বেপাৰী ঘৰ নং : 598 বয়স : 69 লিঙ্গ : পুৰুষ	JBM1572550 ফটো উপলব্ধ
535 নাম : বাবু ইছলাম পিতাৰ নাম : হজৰত আলী ঘৰ নং : 598 বয়স : 39 লিঙ্গ : পুৰুষ	JBM1572572 ফটো উপলব্ধ	536 নাম : জেছমিনা খাতুন স্বামীৰ নাম : বাবু ইছলাম ঘৰ নং : 578 বয়স : 30 লিঙ্গ : মহিলা	JBM0180729 ফটো উপলব্ধ	537 নাম : জয়নব বেওয়া স্বামীৰ নাম : আব্দুল হাই ঘৰ নং : 599 বয়স : 70 লিঙ্গ : মহিলা	JBM1572583 ফটো উপলব্ধ
538 নাম : জায়দাৰ আলী পিতাৰ নাম : আব্দুল হাই ঘৰ নং : 580 বয়স : 50 লিঙ্গ : পুৰুষ	JBM1572594 ফটো উপলব্ধ	539 নাম : হাশিবুল ইছলাম পিতাৰ নাম : জায়দাৰ আলী ঘৰ নং : 580 বয়স : 25 লিঙ্গ : পুৰুষ	JBM1293935 ফটো উপলব্ধ	540 নাম : বশিদুল ইছলাম পিতাৰ নাম : জায়দাৰ আলী ঘৰ নং : 580 বয়স : 22 লিঙ্গ : পুৰুষ	EIJ0278481 ফটো উপলব্ধ



541 নাম : ৰেশমিনা খাতুন পিতাৰ নাম: জায়দাৰ আলী ঘৰ নং : 8৮০ বয়স : 21 লিঙ্গ : পুৰুষ	EIJ0278564 ফটো উপলব্ধ	542 নাম : আব্দুল হালিম পিতাৰ নাম: আব্দুল হাই ঘৰ নং : ৫৮১ বয়স : 44 লিঙ্গ : পুৰুষ	JBM1572629 ফটো উপলব্ধ	543 নাম : ছব্বৰ আলী পিতাৰ নাম: হজৰত আলী ঘৰ নং : ৫৮২ বয়স : 45 লিঙ্গ : পুৰুষ	JBM1572630 ফটো উপলব্ধ
544 নাম : নাছিম খাতুন স্বামীৰ নাম: ছব্বৰ আলী ঘৰ নং : ৫৮২ বয়স : 42 লিঙ্গ : মহিলা	JBM1572641 ফটো উপলব্ধ	545 নাম : জবিৰুল ইছলাম পিতাৰ নাম: হজৰত আলী ঘৰ নং : ৫৮৩ বয়স : 43 লিঙ্গ : পুৰুষ	JBM1572652 ফটো উপলব্ধ	546 নাম : মিনাল হক পিতাৰ নাম: খোকা ঘৰ নং : ৫৮৪ বয়স : 81 লিঙ্গ : পুৰুষ	JBM1572663 ফটো উপলব্ধ
547 নাম : মমেনা খাতুন স্বামীৰ নাম: মিনাল হক ঘৰ নং : ৫৮৪ বয়স : 59 লিঙ্গ : মহিলা	JBM1572674 ফটো উপলব্ধ	# 548 নাম : দৌলত হুছেন পিতাৰ নাম: মিনাল হক ঘৰ নং : ৫৮৪ বয়স : 40 লিঙ্গ : পুৰুষ	JBM1572685 ফটো উপলব্ধ	# 549 নাম : খালেদা জিয়া স্বামীৰ নাম: দৌলত হুছেন ঘৰ নং : 584 বয়স : 32 লিঙ্গ : মহিলা	JBM0181727 ফটো উপলব্ধ
550 নাম : কাজী জামাল পিতাৰ নাম: মিনাল হক ঘৰ নং : ৫৮৬ বয়স : 44 লিঙ্গ : পুৰুষ	JBM1572710 ফটো উপলব্ধ	551 নাম : শাজেনা খাতুন স্বামীৰ নাম: কাজী জামাল ঘৰ নং : ৫৮৬ বয়স : 39 লিঙ্গ : মহিলা	JBM1572721 ফটো উপলব্ধ	552 নাম : গোলাপ শা পিতাৰ নাম: কাজী জামাল ঘৰ নং : 586 বয়স : 21 লিঙ্গ : মহিলা	EIJ0146209 ফটো উপলব্ধ
553 নাম : ববিতা খাতুন স্বামীৰ নাম: মিনাৰ আলী ঘৰ নং : ৫৮৭ বয়স : 59 লিঙ্গ : মহিলা	JBM1572743 ফটো উপলব্ধ	554 নাম : জাহাংগীৰ ইছলাম পিতাৰ নাম: মিনাৰ আলী ঘৰ নং : ৫৮৭ বয়স : 42 লিঙ্গ : পুৰুষ	JBM1572754 ফটো উপলব্ধ	555 নাম : মোঃ জাহিনৰ ইছলাম পিতাৰ নাম: মিনাৰ আলী ঘৰ নং : ৫৮৭ বয়স : 30 লিঙ্গ : পুৰুষ	JBM1574056 ফটো উপলব্ধ
556 নাম : ববিনা খাতুন স্বামীৰ নাম: জাহিনৰ ইছলাম ঘৰ নং : ৫৮৭ বয়স : 29 লিঙ্গ : মহিলা	JBM1764265 ফটো উপলব্ধ	557 নাম : আমিৰুল ইছলাম পিতাৰ নাম: গিয়াস উদ্দিন বেপাৰী ঘৰ নং : ৫৮৮ বয়স : 72 লিঙ্গ : পুৰুষ	JBM1572765 ফটো উপলব্ধ	558 নাম : আকলিমা খাতুন স্বামীৰ নাম: আমিৰুল ইছলাম ঘৰ নং : ৫৮৮ বয়স : 66 লিঙ্গ : মহিলা	JBM1572776 ফটো উপলব্ধ
559 নাম : মোঃ বফিকুল ইছলাম পিতাৰ নাম: আমিৰুল ইছলাম ঘৰ নং : ৫৮৮ বয়স : 40 লিঙ্গ : পুৰুষ	JBM1572787 ফটো উপলব্ধ	560 নাম : আখিৰুল ইছলাম পিতাৰ নাম: আমিৰুল ইছলাম ঘৰ নং : ৫৮৮ বয়স : 33 লিঙ্গ : পুৰুষ	JBM1572801 ফটো উপলব্ধ	561 নাম : মোঃ নূৰ আলম পিতাৰ নাম: আমিৰুল ইছলাম ঘৰ নং : ৫৮৮ বয়স : 33 লিঙ্গ : পুৰুষ	JBM1572798 ফটো উপলব্ধ
E 562 নাম : মোঃ ছপিকুল ইছলাম পিতাৰ নাম: আমিৰুল ইছলাম ঘৰ নং : ৫৮৮ বয়স : 30 লিঙ্গ : পুৰুষ	JBM0453605 ফটো উপলব্ধ	563 নাম : আখিদা খাতুন পিতাৰ নাম: আমিৰুল ইছলাম ঘৰ নং : ৫৮৮ বয়স : 27 লিঙ্গ : মহিলা	JBM1284330 ফটো উপলব্ধ	564 নাম : পূৰ্ণিমা বেগম স্বামীৰ নাম: মোঃ বফিকুল ইছলাম ঘৰ নং : ৫৮৮ বয়স : 26 লিঙ্গ : মহিলা	JBM0453563 ফটো উপলব্ধ
565 নাম : মিছ সাহিৰা খাতুন পিতাৰ নাম: আমিৰুল ইছলাম ঘৰ নং : ৫৮৮ বয়স : 26 লিঙ্গ : মহিলা	JBM1388347 ফটো উপলব্ধ	566 নাম : নূৰেজা খাতুন স্বামীৰ নাম: ছফিয়ৰ বহমান ঘৰ নং : ৫৮৯ বয়স : 69 লিঙ্গ : মহিলা	JBM1572845 ফটো উপলব্ধ	567 নাম : নূৰ জামাল পিতাৰ নাম: ছফিয়ৰ বহমান ঘৰ নং : ৫৮৯ বয়স : 42 লিঙ্গ : পুৰুষ	JBM1572856 ফটো উপলব্ধ
# 568 নাম : ছব্বত জামাল পিতাৰ নাম: ছফিয়ৰ বহমান ঘৰ নং : 589 বয়স : 39 লিঙ্গ : পুৰুষ	JBM1572867 ফটো উপলব্ধ	569 নাম : সুবিদা খাতুন স্বামীৰ নাম: নূৰ জামাল ঘৰ নং : ৫৮৯ বয়স : 37 লিঙ্গ : মহিলা	JBM1572823 ফটো উপলব্ধ	570 নাম : মফিদা খাতুন স্বামীৰ নাম: ছব্বত জামাল ঘৰ নং : ৫৮৯ বয়স : 33 লিঙ্গ : মহিলা	JBM1572812 ফটো উপলব্ধ



571 নাম : ছিৰাজুল ইছলাম পিতাৰ নাম : ছপিয়ৰ বহমান ঘৰ নং : ৫৮৯ বয়স : 31 লিঙ্গ : পুৰুষ	JBM1572878 ফটো উপলব্ধ	572 নাম : বুৰী খাতুন স্বামীৰ নাম : সীৰাজুল ইছলাম ঘৰ নং : ৫৮৯ বয়স : 26 লিঙ্গ : মহিলা	JBM0466813 ফটো উপলব্ধ	573 নাম : ফাতেমা খাতুন স্বামীৰ নাম : নবী হুছেইন ঘৰ নং : ৫৯০ বয়স : 71 লিঙ্গ : মহিলা	JBM1572890 ফটো উপলব্ধ
# 574 নাম : মৰজিনা খাতুন স্বামীৰ নাম : নবী হুছেইন ঘৰ নং : ৫৯০ বয়স : 61 লিঙ্গ : মহিলা	JBM1572903 ফটো উপলব্ধ	575 নাম : মোঃ বাবুল মিয়া পিতাৰ নাম : নবী হুছেইন ঘৰ নং : ৫৯০ বয়স : 42 লিঙ্গ : পুৰুষ	JBM1572914 ফটো উপলব্ধ	576 নাম : ফুলবাশি খাতুন স্বামীৰ নাম : মোঃ বাবুল মিয়া ঘৰ নং : ৫৯০ বয়স : 37 লিঙ্গ : মহিলা	JBM1572925 ফটো উপলব্ধ
577 নাম : মিছঃ নাজিমা খাতুন পিতাৰ নাম : নবী হোসেন ঘৰ নং : ৫৯০ বয়স : 30 লিঙ্গ : পুৰুষ	JBM0437509 ফটো উপলব্ধ	# 578 নাম : নুৰআল মিন পিতাৰ নাম : নবী হুছেইন বেপাৰী ঘৰ নং : ৫৯০ বয়স : 28 লিঙ্গ : পুৰুষ	JBM0437616 ফটো উপলব্ধ	579 নাম : মঃ ছাদ্দাম হুছেইন পিতাৰ নাম : মঃ বাবুল মিয়া ঘৰ নং : ৫৯০ বয়স : 19 লিঙ্গ : পুৰুষ	EIJ0277202 ফটো উপলব্ধ
580 নাম : দুলাল মিয়া পিতাৰ নাম : নবী হোসেন ঘৰ নং : ৫৯১ বয়স : 45 লিঙ্গ : পুৰুষ	JBM1572936 ফটো উপলব্ধ	581 নাম : মামনি খাতুন স্বামীৰ নাম : দুলাল মিয়া ঘৰ নং : ৫৯১ বয়স : 38 লিঙ্গ : মহিলা	JBM1572947 ফটো উপলব্ধ	# 582 নাম : মাফিদুল ইছলাম পিতাৰ নাম : দুলাল মিয়া ঘৰ নং : 591 বয়স : 21 লিঙ্গ : পুৰুষ	EIJ0046656 ফটো উপলব্ধ
583 নাম : নুৰ ইছলাম পিতাৰ নাম : মুনছুর আলী ঘৰ নং : ৫৯২ বয়স : 61 লিঙ্গ : পুৰুষ	JBM1572958 ফটো উপলব্ধ	584 নাম : নুৰিজা খাতুন স্বামীৰ নাম : নুৰ ইছলাম ঘৰ নং : ৫৯২ বয়স : 54 লিঙ্গ : মহিলা	JBM1572969 ফটো উপলব্ধ	585 নাম : মোহম্মদ ফাৰুক চাঁদ পিতাৰ নাম : নুৰ ইছলাম ঘৰ নং : ৫৯২ বয়স : 25 লিঙ্গ : পুৰুষ	JBM2478790 ফটো উপলব্ধ
586 নাম : বেজিনা খাতুন স্বামীৰ নাম : মোহম্মদ ফাৰুক চাঁদ ঘৰ নং : 592 বয়স : 20 লিঙ্গ : মহিলা	EIJ0121483 ফটো উপলব্ধ	587 নাম : জোশনা বেগম স্বামীৰ নাম : দুলাল হুছেইন ঘৰ নং : ৫৯৩ বয়স : 39 লিঙ্গ : মহিলা	JBM1572970 ফটো উপলব্ধ	588 নাম : মোঃ শাহিনুৰ ইছলাম পিতাৰ নাম : ফয়জাৰ বহমান ঘৰ নং : ৫৯৫ বয়স : 50 লিঙ্গ : পুৰুষ	JBM1573031 ফটো উপলব্ধ
589 নাম : হাশিনুৰ ইছলাম পিতাৰ নাম : ফয়জাৰ বহমান ঘৰ নং : ৫৯৫ বয়স : 45 লিঙ্গ : পুৰুষ	JBM1573042 ফটো উপলব্ধ	590 নাম : মফিদা খাতুন স্বামীৰ নাম : মোঃ শাহিনুৰ ইছলাম ঘৰ নং : ৫৯৫ বয়স : 36 লিঙ্গ : মহিলা	JBM1574001 ফটো উপলব্ধ	591 নাম : মছিদুৰ বহমান পিতাৰ নাম : ফয়জাৰ বহমান ঘৰ নং : ৫৯৫ বয়স : 35 লিঙ্গ : পুৰুষ	JBM1573064 ফটো উপলব্ধ
592 নাম : সাজিনা খাতুন স্বামীৰ নাম : হাশিনুৰ ইছলাম ঘৰ নং : 595 বয়স : 32 লিঙ্গ : মহিলা	JBM0182808 ফটো উপলব্ধ	593 নাম : নুৰ সাহিদা খাতুন স্বামীৰ নাম : মছিদুৰ বহমান ঘৰ নং : 595 বয়স : 31 লিঙ্গ : মহিলা	JBM0182766 ফটো উপলব্ধ	594 নাম : মোজাফফৰ আলী পিতাৰ নাম : আলহাজ ছেয়দৰ বহমান ঘৰ নং : ৫৯৬ বয়স : 73 লিঙ্গ : পুৰুষ	JBM1573075 ফটো উপলব্ধ
595 নাম : ছামেলা বেগম স্বামীৰ নাম : মোজাফফৰ আলী ঘৰ নং : ৫৯৬ বয়স : 65 লিঙ্গ : মহিলা	JBM1573086 ফটো উপলব্ধ	596 নাম : জয়নাল আবেদিন পিতাৰ নাম : মোজাফফৰ আলী ঘৰ নং : ৫৯৬ বয়স : 40 লিঙ্গ : পুৰুষ	JBM1573100 ফটো উপলব্ধ	597 নাম : মেহেদি আলম পিতাৰ নাম : মোজাফফৰ আলী ঘৰ নং : ৫৯৬ বয়স : 40 লিঙ্গ : পুৰুষ	JBM1573097 ফটো উপলব্ধ
598 নাম : সাহেবা খাতুন স্বামীৰ নাম : মেহেদি আলম ঘৰ নং : ৫৯৬ বয়স : 31 লিঙ্গ : মহিলা	JBM0446229 ফটো উপলব্ধ	599 নাম : খুৰশিদা খাতুন স্বামীৰ নাম : জয়নাল আবেদিন ঘৰ নং : ৫৯৬ বয়স : 31 লিঙ্গ : মহিলা	FSC0173849 ফটো উপলব্ধ	600 নাম : ইনজামাম উল হক পিতাৰ নাম : মোজাফফৰ আলী ঘৰ নং : ৫৯৬ বয়স : 30 লিঙ্গ : পুৰুষ	JBM1574136 ফটো উপলব্ধ



S 601 নাম : পাৰবিন ছুলতান পিতাৰ নাম: মৌজাফফৰ আলী ঘৰ নং : 596 বয়স : 29 লিঙ্গ : মহিলা	JBM0182899 ফটো উপলব্ধ	602 নাম : খোতেজা খাতুন পিতাৰ নাম: মজাফফৰ আলী ঘৰ নং : 596 বয়স : 29 লিঙ্গ : মহিলা	JBM0182956 ফটো উপলব্ধ	603 নাম : গোলাম বৰ্বানী পিতাৰ নাম: আলহাজ ছেয়দৰ বহমান ঘৰ নং : 599 বয়স : 63 লিঙ্গ : পুৰুষ	JBM1573133 ফটো উপলব্ধ
604 নাম : নাজমা খাতুন স্বামীৰ নাম: গোলাম বৰ্বানী ঘৰ নং : 599 বয়স : 58 লিঙ্গ : মহিলা	JBM1573144 ফটো উপলব্ধ	605 নাম : নাজিম হাছান পিতাৰ নাম: গোলাম বৰ্বানী ঘৰ নং : 599 বয়স : 43 লিঙ্গ : পুৰুষ	JBM1573155 ফটো উপলব্ধ	606 নাম : উম্মো হাৰিবা স্বামীৰ নাম: নাজিম হাছান ঘৰ নং : 599 বয়স : 32 লিঙ্গ : মহিলা	JBM1573188 ফটো উপলব্ধ
607 নাম : জুলেখা য়াসমীন পিতাৰ নাম: গোলাম বৰ্বানী ঘৰ নং : 597 বয়স : 32 লিঙ্গ : মহিলা	JBM0183046 ফটো উপলব্ধ	608 নাম : শেখ বাহা উদ্দিন পিতাৰ নাম: গোলাম বৰ্বানী ঘৰ নং : 597 বয়স : 28 লিঙ্গ : পুৰুষ	JBM0183087 ফটো উপলব্ধ	609 নাম : শেখ মইন উদ্দিন হাছান পিতাৰ নাম: গোলাম বৰ্বানী ঘৰ নং : 599 বয়স : 24 লিঙ্গ : পুৰুষ	JBM1124403 ফটো উপলব্ধ
610 নাম : মোঃ ফেৰদোছ আলী পিতাৰ নাম: আলহাজ ছেয়দুৰ বহমান ঘৰ নং : 598 বয়স : 61 লিঙ্গ : পুৰুষ	JBM1573199 ফটো উপলব্ধ	611 নাম : আকিকুন বেগম স্বামীৰ নাম: মোঃ ফেৰদোছ আলী ঘৰ নং : 598 বয়স : 54 লিঙ্গ : মহিলা	JBM1573202 ফটো উপলব্ধ	612 নাম : আৰিফউদ্দিন আহমেদ পিতাৰ নাম: ফেৰদোছ আলী ঘৰ নং : 598 বয়স : 31 লিঙ্গ : পুৰুষ	JBM1574147 ফটো উপলব্ধ
613 নাম : অলাউদ্দিন আলী আহমেদ পিতাৰ নাম: মো ফেৰদোছ আলী ঘৰ নং : 598 বয়স : 30 লিঙ্গ : পুৰুষ	JBM0183137 ফটো উপলব্ধ	614 নাম : মৰিয়ম খাতুন স্বামীৰ নাম: অলাউদ্দিন আলী আহমেদ ঘৰ নং : 598 বয়স : 27 লিঙ্গ : মহিলা	FSC0403063 ফটো উপলব্ধ	E 615 নাম : ইয়াকুব আলী পিতাৰ নাম: ফয়জাৰ বহমান ঘৰ নং : 599 বয়স : 53 লিঙ্গ : পুৰুষ	JBM1573213 ফটো উপলব্ধ
# 616 নাম : বাবেয়া বেগম স্বামীৰ নাম: ইয়াকুব আলী ঘৰ নং : 599 বয়স : 44 লিঙ্গ : মহিলা	JBM1573224 ফটো উপলব্ধ	E 617 নাম : শেৰিনা ইয়াছমিন পিতাৰ নাম: ইয়াকুব আলী ঘৰ নং : 599 বয়স : 24 লিঙ্গ : মহিলা	EIJ0099218 ফটো উপলব্ধ	618 নাম : নূৰ আমীন পিতাৰ নাম: মৌজাফফৰ আলী ঘৰ নং : 600 বয়স : 41 লিঙ্গ : পুৰুষ	JBM1573235 ফটো উপলব্ধ
619 নাম : লাভলী বেগম স্বামীৰ নাম: নূৰ আমীন ঘৰ নং : 600 বয়স : 38 লিঙ্গ : মহিলা	JBM1573246 ফটো উপলব্ধ	620 নাম : ইয়াছিব হামিদ পিতাৰ নাম: নূৰ আমীন ঘৰ নং : 600 বয়স : 21 লিঙ্গ : পুৰুষ	JBM2340248 ফটো উপলব্ধ	621 নাম : কহিনৰ বেগম স্বামীৰ নাম: মবিবুল হক ঘৰ নং : 601 বয়স : 68 লিঙ্গ : মহিলা	JBM1573268 ফটো উপলব্ধ
622 নাম : জিন্মা খাতুন স্বামীৰ নাম: ছেকেন্দাৰ আলী ঘৰ নং : 601 বয়স : 68 লিঙ্গ : মহিলা	JBM0674150 ফটো উপলব্ধ	623 নাম : আশাফুল ইছলাম পিতাৰ নাম: মবিবুল হক ঘৰ নং : 601 বয়স : 46 লিঙ্গ : পুৰুষ	JBM1573279 ফটো উপলব্ধ	624 নাম : ফালুদা খাতুন স্বামীৰ নাম: আশাফুল ইছলাম ঘৰ নং : 601 বয়স : 44 লিঙ্গ : মহিলা	JBM1573280 ফটো উপলব্ধ
# 625 নাম : জাকিৰ হুছেইন পিতাৰ নাম: ছেয়াজুত আলী ঘৰ নং : 601 বয়স : 44 লিঙ্গ : পুৰুষ	JBM1573326 ফটো উপলব্ধ	626 নাম : আশাদুল আমিন পিতাৰ নাম: মোবিবুল হক ঘৰ নং : 601 বয়স : 44 লিঙ্গ : পুৰুষ	JBM1573291 ফটো উপলব্ধ	# 627 নাম : ছুবন আছমা খাতুন স্বামীৰ নাম: জাকিৰ হুছেইন ঘৰ নং : 601 বয়স : 35 লিঙ্গ : মহিলা	JBM1573315 ফটো উপলব্ধ
628 নাম : জিনাবুল ইছলাম পিতাৰ নাম: সেকেন্দাৰ আলী ঘৰ নং : 601 বয়স : 34 লিঙ্গ : পুৰুষ	JBM1573304 ফটো উপলব্ধ	629 নাম : ফুৰ্জিনা খাতুন স্বামীৰ নাম: আশাদুল আমিন ঘৰ নং : 601 বয়স : 32 লিঙ্গ : মহিলা	JBM1573984 ফটো উপলব্ধ	# 630 নাম : বজি দুল হুছেইন পিতাৰ নাম: জাকিৰ হুছেইন ঘৰ নং : 601 বয়স : 29 লিঙ্গ : পুৰুষ	JBM0435909 ফটো উপলব্ধ

631 নাম : হাছেনা বান বেগম স্বামীৰ নাম: মুন আলী ঘৰ নং : 601 বয়স : 29 লিঙ্গ : মহিলা	JBM0273128 ফটো উপলব্ধ	632 নাম : মুন আলী পিতাৰ নাম: হেৰেন্দাৰ আলী ঘৰ নং : 601 বয়স : 27 লিঙ্গ : পুৰুষ	JBM0656264 ফটো উপলব্ধ	633 নাম : পাৰবিন ছুলতানা পিতাৰ নাম: জাকিৰ হুছেইন ঘৰ নং : 601 বয়স : 25 লিঙ্গ : মহিলা	JBM0620948 ফটো উপলব্ধ
634 নাম : প্ৰিয়াঙ্কা খাতুন পিতাৰ নাম: জাকিৰ হুছেইন ঘৰ নং : 601 বয়স : 25 লিঙ্গ : মহিলা	JBM0620906 ফটো উপলব্ধ	635 নাম : আহমা খাতুন পিতাৰ নাম: আৰ্কাব আলী ঘৰ নং : 601 বয়স : 25 লিঙ্গ : মহিলা	JBM0612143 ফটো উপলব্ধ	636 নাম : আকৰমা খাতুন পিতাৰ নাম: আশরাফুল আলোম ঘৰ নং : 601 বয়স : 25 লিঙ্গ : মহিলা	JBM1763168 ফটো উপলব্ধ
# 637 নাম : ছাবিনা ইয়াছমিন স্বামীৰ নাম: বাজিদুল হুছেইন ঘৰ নং : 601 বয়স : 24 লিঙ্গ : মহিলা	JBM2523116 ফটো উপলব্ধ	638 নাম : আৰবিনা খাতুন পিতাৰ নাম: আশাফুল আলম ঘৰ নং : 601 বয়স : 22 লিঙ্গ : মহিলা	JBM1347921 ফটো উপলব্ধ	639 নাম : ফাৰদীন পিতাৰ নাম: আশাফুল আলম ঘৰ নং : 601 বয়স : 21 লিঙ্গ : পুৰুষ	EIJ0124685 ফটো উপলব্ধ
640 নাম : আঞ্জুআৰা বেগম স্বামীৰ নাম: কাজল হোসেন ঘৰ নং : 602 বয়স : 39 লিঙ্গ : মহিলা	JBM1573337 ফটো উপলব্ধ	641 নাম : ছাবিনা ইয়াছমিন পিতাৰ নাম: কাজল ইছলাম ঘৰ নং : 602 বয়স : 23 লিঙ্গ : মহিলা	EIJ0066274 ফটো উপলব্ধ	642 নাম : আৰজু আহমেদ পিতাৰ নাম: কাজল ইছলাম ঘৰ নং : 602 বয়স : 20 লিঙ্গ : পুৰুষ	EIJ0277418 ফটো উপলব্ধ
643 নাম : কবিৰ আহমেদ পিতাৰ নাম: মাৰ্বুল হক ঘৰ নং : 603 বয়স : 51 লিঙ্গ : পুৰুষ	JBM1573348 ফটো উপলব্ধ	644 নাম : মাহমুদুল হুছেইন পিতাৰ নাম: নূৰ মহম্মদ ঘৰ নং : 604 বয়স : 31 লিঙ্গ : পুৰুষ	JBM1574318 ফটো উপলব্ধ	E 645 নাম : আব্দুল ছালাম পিতাৰ নাম: তমুজা সেখ ঘৰ নং : 604 বয়স : 54 লিঙ্গ : পুৰুষ	JBM1573371 ফটো উপলব্ধ
646 নাম : ছব্বাৰা খাতুন স্বামীৰ নাম: আব্দুল ছালাম ঘৰ নং : 605 বয়স : 44 লিঙ্গ : মহিলা	JBM1573382 ফটো উপলব্ধ	647 নাম : ছাইফুল ইছলাম পিতাৰ নাম: আব্দুল ছালাম ঘৰ নং : 605 বয়স : 33 লিঙ্গ : পুৰুষ	JBM1573393 ফটো উপলব্ধ	648 নাম : মোঃ ছাইদুল ইছলাম পিতাৰ নাম: আব্দুল ছালাম ঘৰ নং : 605 বয়স : 30 লিঙ্গ : পুৰুষ	JBM0673798 ফটো উপলব্ধ
649 নাম : ছাদ্দাম হুছেইন পিতাৰ নাম: আব্দুল ছালাম ঘৰ নং : 605 বয়স : 28 লিঙ্গ : পুৰুষ	JBM0362376 ফটো উপলব্ধ	S 650 নাম : আলি মহাম্মদ পিতাৰ নাম: আব্দুল ছালাম ঘৰ নং : 605 বয়স : 26 লিঙ্গ : পুৰুষ	JBM0362467 ফটো উপলব্ধ	651 নাম : মোশুফা খাতুন স্বামীৰ নাম: ছাইফুল ইছলাম ঘৰ নং : 605 বয়স : 26 লিঙ্গ : মহিলা	JBM1245026 ফটো উপলব্ধ
652 নাম : ইয়াছমিন বেগম স্বামীৰ নাম: মোঃ ছাইদুল ইছলাম ঘৰ নং : 605 বয়স : 23 লিঙ্গ : মহিলা	JBM1250976 ফটো উপলব্ধ	653 নাম : আনোয়াৰ ইছলাম পিতাৰ নাম: ছোবান আলী ঘৰ নং : 609 বয়স : 49 লিঙ্গ : পুৰুষ	JBM1573417 ফটো উপলব্ধ	654 নাম : আশোদা খাতুন স্বামীৰ নাম: আনোয়াৰ ইছলাম ঘৰ নং : 609 বয়স : 47 লিঙ্গ : মহিলা	JBM1573428 ফটো উপলব্ধ
655 নাম : অঞ্জনা খাতুন স্বামীৰ নাম: আব্দুল বাক্কি ঘৰ নং : 608 বয়স : 57 লিঙ্গ : মহিলা	JBM1573440 ফটো উপলব্ধ	E 656 নাম : আব্দুল বাক্কি পিতাৰ নাম: ছোবান আলী ঘৰ নং : 608 বয়স : 55 লিঙ্গ : পুৰুষ	JBM1573439 ফটো উপলব্ধ	657 নাম : আমেনা খাতুন স্বামীৰ নাম: জামাল সেখ ঘৰ নং : 609 বয়স : 53 লিঙ্গ : মহিলা	JBM1573462 ফটো উপলব্ধ
658 নাম : আমিৰুল ইছলাম পিতাৰ নাম: জামাল সেখ ঘৰ নং : 609 বয়স : 35 লিঙ্গ : পুৰুষ	JBM1573473 ফটো উপলব্ধ	# 659 নাম : মাশুৰা খাতুন স্বামীৰ নাম: আমিৰুল ইছলাম ঘৰ নং : 609 বয়স : 33 লিঙ্গ : মহিলা	JBM0285593 ফটো উপলব্ধ	660 নাম : বফিকুল ইছলাম পিতাৰ নাম: জামাল সেখ ঘৰ নং : 609 বয়স : 32 লিঙ্গ : পুৰুষ	JBM1574170 ফটো উপলব্ধ



661 নাম : জয়নাব খাতুন স্বামীৰ নাম: ৰফিকুল ইছলাম ঘৰ নং : ৬০৯ বয়স : 29 লিঙ্গ : মহিলা	JBM2454676 ফটো উপলব্ধ	662 নাম : নুৰিমা বেওয়া স্বামীৰ নাম: খালিল উল্লা সেক ঘৰ নং : ৬২০ বয়স : 61 লিঙ্গ : মহিলা	JBM1573508 ফটো উপলব্ধ	663 নাম : জাহান উদ্দীন পিতাৰ নাম: খালিল উল্ল্যাহ সেখ ঘৰ নং : 610 বয়স : 41 লিঙ্গ : পুৰুষ	JBM0185538 ফটো উপলব্ধ
664 নাম : শাহাজাহান সেক পিতাৰ নাম: খালিল উল্লা সেক ঘৰ নং : ৬১০ বয়স : 37 লিঙ্গ : পুৰুষ	JBM1573484 ফটো উপলব্ধ	665 নাম : ৰাজমিনা বেগম স্বামীৰ নাম: শাহাজাহান সেক ঘৰ নং : 610 বয়স : 29 লিঙ্গ : মহিলা	JBM0285601 ফটো উপলব্ধ	666 নাম : গুল বদন স্বামীৰ নাম: নূৰ মহম্মদ ঘৰ নং : ৬১১ বয়স : 62 লিঙ্গ : মহিলা	JBM1573520 ফটো উপলব্ধ
667 নাম : নাজমুল শাহাদত পিতাৰ নাম: নূৰ মহম্মদ ঘৰ নং : ৬১১ বয়স : 28 লিঙ্গ : পুৰুষ	JBM0363028 ফটো উপলব্ধ	668 নাম : মাহুমা খাতুন পিতাৰ নাম: নূৰ মহম্মদ ঘৰ নং : 611 বয়স : 21 লিঙ্গ : মহিলা	EIJ0118174 ফটো উপলব্ধ	669 নাম : গুলজাৰ হুছেইন পিতাৰ নাম: নূৰ মহম্মদ ঘৰ নং : ৬১১ বয়স : 41 লিঙ্গ : পুৰুষ	JBM1573531 ফটো উপলব্ধ
670 নাম : নাজমিনা খাতুন স্বামীৰ নাম: গুলজাৰ হোচেইন ঘৰ নং : ৬১১ বয়স : 34 লিঙ্গ : মহিলা	JBM1573542 ফটো উপলব্ধ	671 নাম : আজিমা খাতুন স্বামীৰ নাম: জহিৰুল ইছলাম ঘৰ নং : ৬১২ বয়স : 49 লিঙ্গ : মহিলা	JBM1573564 ফটো উপলব্ধ	# 672 নাম : জাহাঙ্গীৰ আলম পিতাৰ নাম: খালিল সেখ ঘৰ নং : ৬১৩ বয়স : 44 লিঙ্গ : পুৰুষ	JBM1573575 ফটো উপলব্ধ
673 নাম : আনোয়াৰা খাতুন স্বামীৰ নাম: জাহাঙ্গীৰ আলম ঘৰ নং : ৬১৩ বয়স : 39 লিঙ্গ : মহিলা	JBM1573586 ফটো উপলব্ধ	674 নাম : মোঃ মাইদুল ইছলাম পিতাৰ নাম: আবু হানিফ ঘৰ নং : ৬১৩ বয়স : 34 লিঙ্গ : পুৰুষ	JBM1574330 ফটো উপলব্ধ	675 নাম : মনমোৰি বেগম স্বামীৰ নাম: মাইদুল ইছলাম ঘৰ নং : ৬১৩ বয়স : 30 লিঙ্গ : মহিলা	JBM0474536 ফটো উপলব্ধ
#2 676 নাম : ছপিয়া খাতুন স্বামীৰ নাম: জাহান উদ্দিন ঘৰ নং : 610 বয়স : 29 লিঙ্গ : মহিলা	JBM1574374 ফটো উপলব্ধ	677 নাম : মোঃ ৰাশিদুল ইছলাম পিতাৰ নাম: আবু হানিফ ঘৰ নং : 613 বয়স : 23 লিঙ্গ : পুৰুষ	JBM2339661 ফটো উপলব্ধ	678 নাম : আব হানিফ পিতাৰ নাম: আব্দুল হামিদ ঘৰ নং : ৬১৩ বয়স : 64 লিঙ্গ : পুৰুষ	JBM1573597 ফটো উপলব্ধ
679 নাম : মজিয়া খাতুন স্বামীৰ নাম: আবু হানিফ ঘৰ নং : ৬১৩ বয়স : 53 লিঙ্গ : মহিলা	JBM1573600 ফটো উপলব্ধ	680 নাম : মোঃ আসিক বাবু পিতাৰ নাম: আব্দুল কাদেৰ বাপাৰী ঘৰ নং : ৬৪১ বয়স : 25 লিঙ্গ : পুৰুষ	JBM1761964 ফটো উপলব্ধ	681 নাম : মুছতাকিম আলী পিতাৰ নাম: আবু বক্কৰ ঘৰ নং : ৮২৮ বয়স : 28 লিঙ্গ : পুৰুষ	JBM0376897 ফটো উপলব্ধ
682 নাম : মুৰশিদা খাতুন পিতাৰ নাম: মুচলিম বেপাৰী ঘৰ নং : ৮৯৬ বয়স : 23 লিঙ্গ : মহিলা	JBM2520260 ফটো উপলব্ধ	683 নাম : মেনেজা বেগম পিতাৰ নাম: মিনাল হক ঘৰ নং : ৯০৪ বয়স : 41 লিঙ্গ : মহিলা	JBM1573815 ফটো উপলব্ধ	# 684 নাম : শামিদুল ইছলাম পিতাৰ নাম: নাছিবৰ ৰহমান ঘৰ নং : 472 বয়স : 24 লিঙ্গ : পুৰুষ	JBM1438811 ফটো উপলব্ধ
# 685 নাম : মোঃ আছিফ আখতাৰ পিতাৰ নাম: আখতাৰ হোসেন ঘৰ নং : ৫৪৭ বয়স : 21 লিঙ্গ : পুৰুষ	EIJ0003038 ফটো উপলব্ধ				



686	1	EIJ0279026
নাম : মোঃ আলী আকবৰ পিতাৰ নাম : আব্দুল বাকী ঘৰ নং : 608 বয়স : 18 লিঙ্গ : পুৰুষ		
ফটো উপলব্ধ		

687	1	EIJ0286054
নাম : মনিৰা খাতুন পিতাৰ নাম : মফিদুল ইছলাম ঘৰ নং : ৫৪৯ বয়স : 19 লিঙ্গ : মহিলা		
ফটো উপলব্ধ		

688	1	EIJ0295188
নাম : সাফিউল আলী পিতাৰ নাম : আলী মহম্মদ ঘৰ নং : ৬০১ বয়স : 21 লিঙ্গ : পুৰুষ		
ফটো উপলব্ধ		

689	1	EIJ0296467
নাম : আৰজিনা বেগম পিতাৰ নাম : নজৰুল ইছলাম ঘৰ নং : 458 বয়স : 20 লিঙ্গ : মহিলা		
ফটো উপলব্ধ		

690	1	EIJ0300905
নাম : মোঃ ববিদুল ইছলাম পিতাৰ নাম : আমিনুল ইছলাম ঘৰ নং : 588 বয়স : 19 লিঙ্গ : পুৰুষ		
ফটো উপলব্ধ		

691	1	EIJ0309799
নাম : মিৰজীনা খাতুন পিতাৰ নাম : মোবাৰক হুছেইন ঘৰ নং : ৪৫৩ বয়স : 25 লিঙ্গ : মহিলা		
ফটো উপলব্ধ		

692	1	EIJ0309807
নাম : কৰিনা খাতুন স্বামীৰ নাম : মফিদুল ইছলাম ঘৰ নং : ৫৯১ বয়স : 21 লিঙ্গ : মহিলা		
ফটো উপলব্ধ		

693	1	EIJ0309815
নাম : শৰমিলা খাতুন পিতাৰ নাম : আশৰাফুল ইছলাম ঘৰ নং : ৪৮৮ বয়স : 18 লিঙ্গ : মহিলা		
ফটো উপলব্ধ		

694	1	EIJ0310623
নাম : হামিদা খাতুন স্বামীৰ নাম : ছানোৱাৰ ইছলাম ঘৰ নং : ৫৮৬ বয়স : 22 লিঙ্গ : মহিলা		
ফটো উপলব্ধ		

695	1	EIJ0310813
নাম : মোঃ শহিদুল ইছলাম পিতাৰ নাম : মফিদুল ইছলাম ঘৰ নং : ৫৬৮ বয়স : 18 লিঙ্গ : পুৰুষ		
ফটো উপলব্ধ		

696	1	EIJ0310839
নাম : বুপছানা খাতুন পিতাৰ নাম : জায়দাৰ আলী ঘৰ নং : ৫৮০ বয়স : 18 লিঙ্গ : মহিলা		
ফটো উপলব্ধ		

697	1	EIJ0311027
নাম : মুকলেছৰ বহমান পিতাৰ নাম : ছুৰত জামাল ঘৰ নং : ৫৮৯ বয়স : 18 লিঙ্গ : পুৰুষ		
ফটো উপলব্ধ		

698	1	EIJ0313114
নাম : ফেলানি খাতুন পিতাৰ নাম : ৰাজিবৰ বহমান ঘৰ নং : ৪৬৩ বয়স : 20 লিঙ্গ : মহিলা		
ফটো উপলব্ধ		

699	1	EIJ0317578
নাম : হাবিবুল ইছলাম পিতাৰ নাম : আমিনুল ইছলাম ঘৰ নং : ৫২৩ বয়স : 18 লিঙ্গ : পুৰুষ		
ফটো উপলব্ধ		

700	1	EIJ0317685
নাম : বিয়াজ বাবু পিতাৰ নাম : আকিদুল ইছলাম ঘৰ নং : ৪৯২ বয়স : 18 লিঙ্গ : পুৰুষ		
ফটো উপলব্ধ		

701	1	EIJ0321380
নাম : মঃ ৰফিকুল ইছলাম পিতাৰ নাম : মনিৰুজ্জামান ঘৰ নং : ৫৩৮ বয়স : 20 লিঙ্গ : পুৰুষ		
ফটো উপলব্ধ		

702	1	EIJ0322248
নাম : নয়ন তাৰা বেগম স্বামীৰ নাম : মঃ ওয়াসিম আকৰাম ঘৰ নং : 459 বয়স : 18 লিঙ্গ : মহিলা		
ফটো উপলব্ধ		

703	1	EIJ0322263
নাম : মনিৰা খাতুন পিতাৰ নাম : মনিৰুজ্জামান ঘৰ নং : ৫৩৮ বয়স : 18 লিঙ্গ : মহিলা		
ফটো উপলব্ধ		

704	1	EIJ0323501
নাম : মেহেনা খাতুন পিতাৰ নাম : আমিনুল ইছলাম ঘৰ নং : ৫২৩ বয়স : 20 লিঙ্গ : মহিলা		
ফটো উপলব্ধ		

705	1	EIJ0324301
নাম : মেৰিনা খাতুন স্বামীৰ নাম : মোঃ নূৰ আলম ঘৰ নং : ৫৮৮ বয়স : 20 লিঙ্গ : মহিলা		
ফটো উপলব্ধ		

706	1	EIJ0324467
নাম : আৰিফা বেগম অন্যান্য : মিনাল হক ঘৰ নং : 584 বয়স : 20 লিঙ্গ : মহিলা		
ফটো উপলব্ধ		

707	1	EIJ0332882
নাম : নাজমিনা খাতুন পিতাৰ নাম : নূৰ ইছলাম ঘৰ নং : ৪৭০ বয়স : 21 লিঙ্গ : মহিলা		
ফটো উপলব্ধ		

708	1	XHC2345924
নাম : জৈনা বেগম স্বামীৰ নাম : মোহম্মদ আজাদ ঘৰ নং : ৪৭৫ বয়স : 28 লিঙ্গ : মহিলা		
ফটো উপলব্ধ		

709	1	XHC1920999
নাম : জাথীনা বেগম স্বামীৰ নাম : যাকুব হুসৈন ঘৰ নং : ৪৭৫ বয়স : 46 লিঙ্গ : মহিলা		
ফটো উপলব্ধ		

710	1	EIJ0334573
নাম : ৰিমু হুছেইন পিতাৰ নাম : আকিদুল ইছলাম ঘৰ নং : ৪৯২ বয়স : 22 লিঙ্গ : পুৰুষ		
ফটো উপলব্ধ		

711	1	EIJ0337295
নাম : ৰোশন আলী পিতাৰ নাম : ইয়াকুব আলী ঘৰ নং : ৪৭৫ বয়স : 35 লিঙ্গ : পুৰুষ		
ফটো উপলব্ধ		

712	1	EIJ0337451
নাম : মিছ শ্বোমোনা খাতুন পিতাৰ নাম : জাকিৰ হুছেইন ঘৰ নং : ৬০১ বয়স : 21 লিঙ্গ : মহিলা		
ফটো উপলব্ধ		

713	1	EIJ0337469
নাম : মঃ ছফিকুল ইছলাম পিতাৰ নাম : মনিৰুজ্জামান ঘৰ নং : ৫৩৮ বয়স : 22 লিঙ্গ : পুৰুষ		
ফটো উপলব্ধ		

714	1	EIJ0337477
নাম : মনিজা খাতুন পিতাৰ নাম : মনিৰুজ্জামান ঘৰ নং : ৫৩৮ বয়স : 24 লিঙ্গ : মহিলা		
ফটো উপলব্ধ		

715	1	EIJ0337485
নাম : মোঃ হালিনুৰ ইছলাম পিতাৰ নাম : সাহিন বেপাৰী ঘৰ নং : ৫৭২ বয়স : 21 লিঙ্গ : পুৰুষ		
ফটো উপলব্ধ		

716	1	EIJ0337972
নাম : আলিপ ইছলাম পিতাৰ নাম: মুছলিম বেপাৰী ঘৰ নং : ৪৯৬ বয়স : 26 লিঙ্গ : পুৰুষ		ফটো উপলব্ধ

717	1	EIJ0337964
নাম : নাছিমা খাতুন স্বামীৰ নাম: আলিপ ইছলাম ঘৰ নং : ৪৯৬ বয়স : 22 লিঙ্গ : মহিলা		ফটো উপলব্ধ



718	1	EIJ0344242
নাম : মঃ বাজিদুল ইছলাম পিতাৰ নাম: বাখিদুল ইছলাম ঘৰ নং : ৫১৯ বয়স : 18 লিঙ্গ : পুৰুষ		ফটো উপলব্ধ

719	1	EIJ0344259
নাম : মঃ আমিনুল ইছলাম পিতাৰ নাম: হসিদুল ইছলাম ঘৰ নং : ৪৬৫ বয়স : 18 লিঙ্গ : পুৰুষ		ফটো উপলব্ধ

720	1	EIJ0344580
নাম : মঃ ফৰিদ হুছেইন পিতাৰ নাম: বাবুল মিয়া ঘৰ নং : ৫৯০ বয়স : 18 লিঙ্গ : পুৰুষ		ফটো উপলব্ধ

721	1	EIJ0347229
নাম : সোনালী খাতুন পিতাৰ নাম: আব্দুল হাই বেপাৰী ঘৰ নং : ৫৭৯ বয়স : 26 লিঙ্গ : মহিলা		ফটো উপলব্ধ

ভোটাৰৰ সাৰাংশ

A) ভোটাৰৰ সংখ্যা

	তালিকাৰ প্ৰকাৰ	তালিকাৰ চিনাক্তকৰণ	ভোটাৰৰ সংখ্যা							
			পুৰুষ	মহিলা	৩য় লিঙ্গ	মুঠ				
I	মূল তালিকা	মূল তালিকা	বিশেষ সংশোধন, 2026 চনৰ পূৰ্বৰ 2025 চনৰ মূল তালিকাৰ লগত থকা সংযোজন সমূহ একত্ৰিতকৰণ কৰা তালিকা।				332	353	0	685
II	যোগ তালিকা	পৰিপূৰক 1	বিশেষ সংক্ষিপ্ত সংশোধন, 2026				13	19	0	32
		পৰিপূৰক 2	অনবিচ্ছিন্ন সংশোধন 2026				3	1	0	4
			মুঠ				16	20	0	36
III	বিয়োজন তালিকা	পৰিপূৰক 1	বিশেষ সংক্ষিপ্ত সংশোধন, 2026				21	14	0	35
		পৰিপূৰক 2	অনবিচ্ছিন্ন সংশোধন 2026				1	0	0	1
			মুঠ				22	14	0	36
IV	লিংগ ক্ষেত্ৰত পৰিবৰ্তনৰ বাবে পাৰ্থক্য					0	0	0	0	
এই সংশোধনৰ পিছত ভোটাৰ তালিকাত ভোটাৰৰ মুঠ সংখ্যা (I+II-III+IV)						326	359	0	685	

B) শুধৰনীৰ সংখ্যা

তালিকাৰ প্ৰকাৰ	তালিকাৰ চিনাক্তকৰণ	শুধৰনীৰ সংখ্যা
পৰিপূৰক 1	বিশেষ সংক্ষিপ্ত সংশোধন, 2026	60
পৰিপূৰক 2	অনবিচ্ছিন্ন সংশোধন 2026	3
	মুঠ	63

নিৰ্বাচক পঞ্জীয়ন বিষয়াৰ স্বাক্ষৰ

E-মত, S-স্থানান্তৰিত/ বাসস্থান পৰিবৰ্তন, R-প্ৰতিলিপি, M-নিখোজ, Q-অযোগ্য