



ভোটাৰ তালিকা 2026 S03 অসম

বিধানসভা সমষ্টিৰ নম্বৰ, নাম আৰু সংৰক্ষণৰ স্থিতি : 11 - মানকাচৰ (সাধাৰণ)		খণ্ড নং : 66																			
এই বিধানসভা সমষ্টিত কোন সংসদীয় সমষ্টিৰ অন্তৰ্গত তাৰ নম্বৰ, নাম আৰু সংৰক্ষণ স্থিতি : 2 - ধুবুৰী (সাধাৰণ)																					
1. সংশোধনৰ বিৱৰণ																					
সংশোধনৰ বছৰ	2026	তালিকাৰ চিনাক্তকৰণ																			
ভিত্তি তাৰিখ	01-04-2026	বিশেষ সংশোধন, 2026 চনৰ পূৰ্বৰ 2025 চনৰ মূল তালিকাৰ লগত থকা সংযোজন সমূহ একত্ৰিতকৰণ কৰা তালিকা।																			
সংশোধনৰ প্ৰকাৰ	বিশেষ সংশোধন 2026																				
প্ৰকাশনৰ তাৰিখ	23-03-2026																				
2. খণ্ড আৰু ভোটগ্ৰহন কেন্দ্ৰৰ বিৱৰণ																					
খণ্ডৰ অন্তৰ্গত এলেকা সমূহৰ নম্বৰ আৰু নাম																					
1-বোৱালীয়া ২য় খণ্ড		<table border="1" style="width: 100%; border-collapse: collapse;"> <tr> <td>মূল চহৰ/গাওঁ</td> <td>: বোৱালীয়া ২য় খণ্ড</td> </tr> <tr> <td>ৱাৰ্ড নং</td> <td>:</td> </tr> <tr> <td>ডাকঘৰ</td> <td>: সুখচৰ</td> </tr> <tr> <td>পুলিচ থানা</td> <td>: সুখচৰ</td> </tr> <tr> <td>ব্লক</td> <td>: ফেকামাৰী</td> </tr> <tr> <td>ৰাজহ চক্ৰ</td> <td>: দক্ষিণ শালমাৰা অংশ</td> </tr> <tr> <td>জিলা</td> <td>: দক্ষিণ শালমাৰা মানকাচৰ</td> </tr> <tr> <td>পিনকোড</td> <td>: 783128</td> </tr> </table>				মূল চহৰ/গাওঁ	: বোৱালীয়া ২য় খণ্ড	ৱাৰ্ড নং	:	ডাকঘৰ	: সুখচৰ	পুলিচ থানা	: সুখচৰ	ব্লক	: ফেকামাৰী	ৰাজহ চক্ৰ	: দক্ষিণ শালমাৰা অংশ	জিলা	: দক্ষিণ শালমাৰা মানকাচৰ	পিনকোড	: 783128
মূল চহৰ/গাওঁ	: বোৱালীয়া ২য় খণ্ড																				
ৱাৰ্ড নং	:																				
ডাকঘৰ	: সুখচৰ																				
পুলিচ থানা	: সুখচৰ																				
ব্লক	: ফেকামাৰী																				
ৰাজহ চক্ৰ	: দক্ষিণ শালমাৰা অংশ																				
জিলা	: দক্ষিণ শালমাৰা মানকাচৰ																				
পিনকোড	: 783128																				
3. ভোটগ্ৰহন কেন্দ্ৰৰ বিৱৰণ																					
ভোটগ্ৰহন কেন্দ্ৰৰ নম্বৰ আৰু নাম :		ভোটগ্ৰহন কেন্দ্ৰৰ প্ৰকাৰ (পুৰুষ/মহিলা/সাধাৰণ)		সাধাৰণ																	
66 - হাজিৰহাট উচ্চতৰ মাধ্যমিক বিদ্যালয় (কোঠা নং - 3)		খণ্ডৰ অন্তৰ্গত সহায়ক ভোটগ্ৰহন কেন্দ্ৰ সংখ্যা :		0																	
ভোটগ্ৰহন কেন্দ্ৰৰ ঠিকনা :																					
হাজিৰহাট উচ্চতৰ মাধ্যমিক বিদ্যালয়, কোঠা নং - ৩, গাওঁ-হাজিৰহাট ডাকঘৰ-হাজিৰহাট থানা-সুখচৰ জিলা-দঃ শালমাৰা মানকাচৰ পিন কোড-৭৮৩১২৮																					
4. ভোটাৰৰ সংখ্যা																					
আৰম্ভনি ক্ৰমিক নং	শেষ ক্ৰমিক নং	মুঠ ভোটাৰ																			
		পুৰুষ	মহিলা	৩য় লিঙ্গ	মুঠ																
1	678	333	318	1	652																

নিৰ্বাচক পঞ্জীয়ন বিষয়াৰ স্বাক্ষৰ



Nazri Naksha

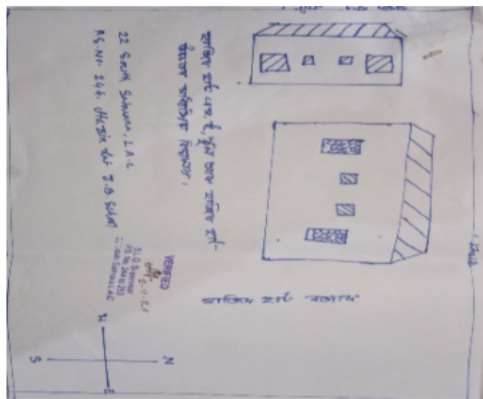

Google Map View



Polling Station Building Front View



ভোটগ্ৰহন কেন্দ্ৰৰ সন্মুখৰ দৃশ্য



Cad View



Key MAP View

SOUTH SALMARA MANKACHAR ELECTION DISTRICT :: 22 SALMARA LAC					
PS NO	Polling Station Name	Main Village Name	Part Area	Latitude	Longitude
244	Hazirhat J.B. School	Boalia Pt-II	Boalia Pt-II	25.7647779	88.9279567



<p>S 1 GCL0330993</p> <p>নাম : মোনোয়াৰ হোছেইন মণ্ডল পিতাৰ নাম: আহিলাল হক মণ্ডল ঘৰ নং : 8 বয়স : 28 লিঙ্গ : পুৰুষ</p> <p>ফটো উপলব্ধ</p>	<p>2 GCL1966570</p> <p>নাম : আলী হোছেইন আকন্দ পিতাৰ নাম: আব্দুল হামিদ আকন্দ ঘৰ নং : 39 বয়স : 66 লিঙ্গ : পুৰুষ</p> <p>ফটো উপলব্ধ</p>	<p>3 GCL1964563</p> <p>নাম : আজীমা খাতুন আকন্দ স্বামীৰ নাম: আলী হোছেইন আকন্দ ঘৰ নং : 39 বয়স : 63 লিঙ্গ : মহিলা</p> <p>ফটো উপলব্ধ</p>
<p>S 4 GCL0363390</p> <p>নাম : আব্দুল বাতেন সেখ পিতাৰ নাম: ডাক্তাৰ আমিন ঘৰ নং : 39 বয়স : 26 লিঙ্গ : পুৰুষ</p> <p>ফটো উপলব্ধ</p>	<p>E 5 GCL0371559</p> <p>নাম : মিনাৰুল ইছলাম পিতাৰ নাম: হাজীজুল হক ঘৰ নং : 82 বয়স : 26 লিঙ্গ : পুৰুষ</p> <p>ফটো উপলব্ধ</p>	<p>6 GCL0306589</p> <p>নাম : মোস্তাদ্দৰ বহমান পিতাৰ নাম: আব্দুল মজিদ ঘৰ নং : 43 বয়স : 28 লিঙ্গ : পুৰুষ</p> <p>ফটো উপলব্ধ</p>
<p># 7 GCL0203570</p> <p>নাম : সুনিল সাহ পিতাৰ নাম: কপাল সাহ ঘৰ নং : 420 বয়স : 27 লিঙ্গ : পুৰুষ</p> <p>ফটো উপলব্ধ</p>	<p>8 EIJ0073742</p> <p>নাম : বিনা বেগম স্বামীৰ নাম: মোঃ শাকিবুল ইছলাম ঘৰ নং : 61 বয়স : 21 লিঙ্গ : মহিলা</p> <p>ফটো উপলব্ধ</p>	<p>E 9 GCL0210435</p> <p>নাম : মাহমুদা বেগম স্বামীৰ নাম: ছফিকুল ইছলাম ঘৰ নং : 20 বয়স : 28 লিঙ্গ : মহিলা</p> <p>ফটো উপলব্ধ</p>
<p>10 GCL0375295</p> <p>নাম : ইয়াকুব আলী পিতাৰ নাম: আবুল হোছেইন ঘৰ নং : 106 বয়স : 25 লিঙ্গ : পুৰুষ</p> <p>ফটো উপলব্ধ</p>	<p>11 GCL0473553</p> <p>নাম : ইছৰাফিল হক পিতাৰ নাম: আবদুল কৰিম সেখ ঘৰ নং : 189 বয়স : 27 লিঙ্গ : পুৰুষ</p> <p>ফটো উপলব্ধ</p>	<p># 12 GCL0613257</p> <p>নাম : মোফিতা খাতুন স্বামীৰ নাম: ছানিদুৰ ইছলাম ঘৰ নং : 150 বয়স : 23 লিঙ্গ : মহিলা</p> <p>ফটো উপলব্ধ</p>
<p>13 GCL1552793</p> <p>নাম : আৰমিনা বেগম পিতাৰ নাম: সাহিদুৰ বহমান সেখ ঘৰ নং : 179 বয়স : 22 লিঙ্গ : মহিলা</p> <p>ফটো উপলব্ধ</p>	<p>14 GCL1703966</p> <p>নাম : আৰজমা বেগম স্বামীৰ নাম: ইছৰাফিল হক ঘৰ নং : 189 বয়স : 22 লিঙ্গ : মহিলা</p> <p>ফটো উপলব্ধ</p>	<p>15 EIJ0149757</p> <p>নাম : মোন ছুৰ আলম পিতাৰ নাম: জায় হোছেইন ঘৰ নং : 190 বয়স : 20 লিঙ্গ : পুৰুষ</p> <p>ফটো উপলব্ধ</p>
<p>16 GCL0322123</p> <p>নাম : জোবেদুৰ ইছলাম পিতাৰ নাম: কপছাৰ আলী ঘৰ নং : 250 বয়স : 29 লিঙ্গ : পুৰুষ</p> <p>ফটো উপলব্ধ</p>	<p>17 GCL0322065</p> <p>নাম : জয়নাল আবেদিন পিতাৰ নাম: কপছাৰ আলী ঘৰ নং : 250 বয়স : 27 লিঙ্গ : পুৰুষ</p> <p>ফটো উপলব্ধ</p>	<p>18 GCL0611269</p> <p>নাম : মিচ মোৰোমী বেগম স্বামীৰ নাম: জবেদুৰ ইছলাম ঘৰ নং : 250 বয়স : 24 লিঙ্গ : মহিলা</p> <p>ফটো উপলব্ধ</p>
<p>19 EIJ0240390</p> <p>নাম : মমতাজ বেগম স্বামীৰ নাম: জয়নাল আবেদিন ঘৰ নং : 250 বয়স : 19 লিঙ্গ : মহিলা</p> <p>ফটো উপলব্ধ</p>	<p>20 GCL1964712</p> <p>নাম : মোঃ ইনামুল ইছলাম পিতাৰ নাম: আজিজুৰ বহমান ঘৰ নং : 251 বয়স : 39 লিঙ্গ : পুৰুষ</p> <p>ফটো উপলব্ধ</p>	<p>21 GCL1191295</p> <p>নাম : বহিমা আহমেদ স্বামীৰ নাম: মোঃ ইনামুল ইছলাম ঘৰ নং : 251 বয়স : 23 লিঙ্গ : মহিলা</p> <p>ফটো উপলব্ধ</p>
<p>22 GCL1964723</p> <p>নাম : মোঃ হাফিজুৰ আলম পিতাৰ নাম: আজিজুৰ বহমান ঘৰ নং : 252 বয়স : 36 লিঙ্গ : পুৰুষ</p> <p>ফটো উপলব্ধ</p>	<p>23 GCL1220870</p> <p>নাম : ছুৰাইয়া পাৰবিন স্বামীৰ নাম: মোঃ হাফিজুৰ আলম ঘৰ নং : 252 বয়স : 29 লিঙ্গ : মহিলা</p> <p>ফটো উপলব্ধ</p>	<p>24 EIJ0131490</p> <p>নাম : ছাপিকুল ইছলাম পিতাৰ নাম: আতিকুৰ বহমান ঘৰ নং : 252 বয়স : 23 লিঙ্গ : পুৰুষ</p> <p>ফটো উপলব্ধ</p>
<p># 25 JBM0502674</p> <p>নাম : মৰজিনা বেগম স্বামীৰ নাম: খাইৰুজ্জামান সেখ ঘৰ নং : 280 বয়স : 26 লিঙ্গ : মহিলা</p> <p>ফটো উপলব্ধ</p>	<p>26 GCL2093609</p> <p>নাম : ছুলতানা ইয়াসমিন স্বামীৰ নাম: আহুৰুজ্জামান ঘৰ নং : 289 বয়স : 32 লিঙ্গ : মহিলা</p> <p>ফটো উপলব্ধ</p>	<p>27 GCL2093405</p> <p>নাম : আহুৰুজ্জামান পিতাৰ নাম: আব্দুল মজিদ ঘৰ নং : 289 বয়স : 30 লিঙ্গ : পুৰুষ</p> <p>ফটো উপলব্ধ</p>
<p>28 GCL1203561</p> <p>নাম : ইবশাদ আলী পিতাৰ নাম: আব্দুল মজিদ ঘৰ নং : 289 বয়স : 25 লিঙ্গ : পুৰুষ</p> <p>ফটো উপলব্ধ</p>	<p>29 GCL2093701</p> <p>নাম : ইছাদুৰ ইছলাম পিতাৰ নাম: আব্দুল মজিদ ঘৰ নং : 289 বয়স : 30 লিঙ্গ : পুৰুষ</p> <p>ফটো উপলব্ধ</p>	<p>30 GCL2093610</p> <p>নাম : ৰুমি খাতুন স্বামীৰ নাম: ইছাদুৰ ইছলাম ঘৰ নং : 289 বয়স : 29 লিঙ্গ : মহিলা</p> <p>ফটো উপলব্ধ</p>



31 নাম : আব্দুল মজিদ পিতাৰ নাম: হাছিমত উল্লাহ ঘৰ নং : ২৮৭ক বয়স : 57 লিঙ্গ : পুৰুষ	GCL1964574 ফটো উপলব্ধ	32 নাম : আছমা খাতুন স্বামীৰ নাম: আব্দুল মজিদ ঘৰ নং : ২৮৭ক বয়স : 51 লিঙ্গ : মহিলা	GCL1964585 ফটো উপলব্ধ	33 নাম : আজবান বিবি স্বামীৰ নাম: আব্দুল মজিদ ঘৰ নং : ২৮৭ক বয়স : 46 লিঙ্গ : মহিলা	GCL1964596 ফটো উপলব্ধ
34 নাম : নুৰিমা খাতুন স্বামীৰ নাম: জাকিৰ হোছেইন ঘৰ নং : ২৮৯ বয়স : 43 লিঙ্গ : মহিলা	GCL1964621 ফটো উপলব্ধ	35 নাম : জি য়াৰুল ইছলাম পিতাৰ নাম: জাকিৰ হোছেইন ঘৰ নং : 289 ক বয়স : 27 লিঙ্গ : পুৰুষ	GCL0270819 ফটো উপলব্ধ	36 নাম : জি য়াদুৰ ইছলাম পিতাৰ নাম: জাকিৰ হুছেইন ঘৰ নং : 289 খ বয়স : 24 লিঙ্গ : পুৰুষ	GCL0606624 ফটো উপলব্ধ
37 নাম : জাই হুছেইন পিতাৰ নাম: ছোবান আলী আকন্দ ঘৰ নং : ২৯০ বয়স : 47 লিঙ্গ : পুৰুষ	GCL1964632 ফটো উপলব্ধ	38 নাম : মমতাজ বেগম স্বামীৰ নাম: জয় হুছেইন ঘৰ নং : ২৯০ বয়স : 42 লিঙ্গ : মহিলা	GCL1964643 ফটো উপলব্ধ	39 নাম : জাহেনাৰা বেগম পিতাৰ নাম: জাই হুছেইন ঘৰ নং : ২৯০ বয়স : 24 লিঙ্গ : মহিলা	GCL1720150 ফটো উপলব্ধ
R 40 নাম : মনছুৰ আলম পিতাৰ নাম: জয় হুছেইন ঘৰ নং : 290 বয়স : 27 লিঙ্গ : পুৰুষ	EIJ0193649 ফটো উপলব্ধ	41 নাম : মাছৰা খাতুন স্বামীৰ নাম: মনছুৰ আলম ঘৰ নং : 290 বয়স : 19 লিঙ্গ : মহিলা	EIJ0193698 ফটো উপলব্ধ	42 নাম : মোক্তাৰ হোছেইন পিতাৰ নাম: জয় হোছেইন ঘৰ নং : 290 বয়স : 19 লিঙ্গ : পুৰুষ	EIJ0194001 ফটো উপলব্ধ
E 43 নাম : আজিজুৰ ৰহমান পিতাৰ নাম: মকবুল হোছেইন ঘৰ নং : ২৯২ বয়স : 69 লিঙ্গ : পুৰুষ	GCL1964665 ফটো উপলব্ধ	44 নাম : ৰশিদা খাতুন স্বামীৰ নাম: আজিজুৰ ৰহমান ঘৰ নং : ২৯২ বয়স : 53 লিঙ্গ : মহিলা	GCL1964676 ফটো উপলব্ধ	45 নাম : খাইৰুল আলম পিতাৰ নাম: আজিজুৰ ৰহমান ঘৰ নং : ২৯২ক বয়স : 47 লিঙ্গ : পুৰুষ	GCL1964687 ফটো উপলব্ধ
46 নাম : নূৰ জাহান বেগম স্বামীৰ নাম: খাইৰুল আলম ঘৰ নং : ২৯২ক বয়স : 38 লিঙ্গ : মহিলা	GCL1964734 ফটো উপলব্ধ	47 নাম : ৰিয়াজুল আলম পিতাৰ নাম: আজিজুৰ ৰহমান ঘৰ নং : ২৯২খ বয়স : 42 লিঙ্গ : পুৰুষ	GCL1964698 ফটো উপলব্ধ	48 নাম : আৰজুমা বেগম স্বামীৰ নাম: ৰিয়াজুল আলম ঘৰ নং : ২৯২খ বয়স : 30 লিঙ্গ : মহিলা	GCL2093596 ফটো উপলব্ধ
49 নাম : আশ্রাফুল হক পিতাৰ নাম: ভোলা সেখ ঘৰ নং : ২৯৩ বয়স : 57 লিঙ্গ : পুৰুষ	GCL1964745 ফটো উপলব্ধ	50 নাম : ৰোকেয়া খাতুন স্বামীৰ নাম: আশ্রাফুল হক ঘৰ নং : ২৯৩ বয়স : 49 লিঙ্গ : মহিলা	GCL1964756 ফটো উপলব্ধ	51 নাম : আছিফ ইমৰান পিতাৰ নাম: আশ্রাফুল হক ঘৰ নং : ২৯৩ বয়স : 24 লিঙ্গ : পুৰুষ	GCL0551648 ফটো উপলব্ধ
52 নাম : ৰশিদুৰ ৰহমান পিতাৰ নাম: ভোলা সেখ ঘৰ নং : ২৯৪ বয়স : 51 লিঙ্গ : পুৰুষ	GCL1964767 ফটো উপলব্ধ	53 নাম : ৰৌশনাৰা খাতুন স্বামীৰ নাম: ৰশিদুৰ ৰহমান ঘৰ নং : ২৯৪ বয়স : 38 লিঙ্গ : মহিলা	GCL1964789 ফটো উপলব্ধ	54 নাম : মোঃ ইমদাদুল ইছলাম পিতাৰ নাম: ভোলা সেখ ঘৰ নং : ২৯৫ বয়স : 62 লিঙ্গ : পুৰুষ	GCL1964790 ফটো উপলব্ধ
55 নাম : মনোৱাৰা খাতুন স্বামীৰ নাম: মোঃ ইমদাদুল ইছলাম ঘৰ নং : ২৯৫ বয়স : 55 লিঙ্গ : মহিলা	GCL1964803 ফটো উপলব্ধ	56 নাম : মোঃ মাছুম ইলিয়াছ পিতাৰ নাম: ইমদাদুল ইছলাম ঘৰ নং : ২৯৫ ক বয়স : 35 লিঙ্গ : পুৰুষ	GCL1964825 ফটো উপলব্ধ	57 নাম : হামিৰন বেওৱা স্বামীৰ নাম: জবেদ আলী ঘৰ নং : ২৯৬ বয়স : 89 লিঙ্গ : মহিলা	GCL1964847 ফটো উপলব্ধ
E 58 নাম : আব্দুল কালাম পিতাৰ নাম: জবেদ আলী ঘৰ নং : ২৯৭ বয়স : 67 লিঙ্গ : পুৰুষ	GCL1964858 ফটো উপলব্ধ	59 নাম : ৰশেনা খাতুন স্বামীৰ নাম: আব্দুল কালাম ঘৰ নং : ২৯৭ বয়স : 47 লিঙ্গ : মহিলা	GCL1964870 ফটো উপলব্ধ	60 নাম : আনাৰুল ইছলাম পিতাৰ নাম: আব্দুল কালাম ঘৰ নং : ২৯৭ বয়স : 31 লিঙ্গ : পুৰুষ	GCL2093416 ফটো উপলব্ধ



61 নাম : ছাফোৱানা বেগম স্বামীৰ নাম: আনাৰুল ইছলাম ঘৰ নং : ২৯৭ বয়স : 30 লিঙ্গ : মহিলা	GCL2093632 ফটো উপলব্ধ	62 নাম : বাশিদুল ইছলাম পিতাৰ নাম: আবুল কালাম সেখ ঘৰ নং : ২৯৭ বয়স : 25 লিঙ্গ : পুৰুষ	GCL0552000 ফটো উপলব্ধ	# 63 নাম : নুছতাৰা বেগম স্বামীৰ নাম: জাহাংগিৰ ইছলাম ঘৰ নং : 297 ক বয়স : 24 লিঙ্গ : মহিলা	GCL0610642 ফটো উপলব্ধ
64 নাম : হাছিনা বেগম স্বামীৰ নাম: সাহাজাদা ৰাহুল ঘৰ নং : 297 গ বয়স : 23 লিঙ্গ : মহিলা	GCL1534056 ফটো উপলব্ধ	65 নাম : সাহাজাদা ৰাহুল পিতাৰ নাম: আবুল কালাম ঘৰ নং : 297 গ বয়স : 22 লিঙ্গ : পুৰুষ	GCL1583806 ফটো উপলব্ধ	# 66 নাম : জাহাঙ্গীৰ ইছলাম পিতাৰ নাম: আবুল কালাম সেখ ঘৰ নং : 297 ক বয়স : 26 লিঙ্গ : পুৰুষ	GCL0552018 ফটো উপলব্ধ
67 নাম : ৰিয়াজুল ইছলাম পিতাৰ নাম: আবুল কালাম ঘৰ নং : 297 খ বয়স : 30 লিঙ্গ : পুৰুষ	GCL2093734 ফটো উপলব্ধ	68 নাম : শ্বৰিপা বেগম স্বামীৰ নাম: ৰিয়াজুল ইছলাম ঘৰ নং : 297 খ বয়স : 29 লিঙ্গ : মহিলা	GCL2093621 ফটো উপলব্ধ	69 নাম : শেলিমা খাতুন পিতাৰ নাম: আবুল কালাম সেখ ঘৰ নং : ২৯৭ বয়স : 23 লিঙ্গ : মহিলা	GCL0610667 ফটো উপলব্ধ
# 70 নাম : ছুৰত ভান স্বামীৰ নাম: আবুল হুছেইন ঘৰ নং : ২৯৮ বয়স : 55 লিঙ্গ : মহিলা	GCL1964892 ফটো উপলব্ধ	71 নাম : ছুৰমহম্মদ আলী পিতাৰ নাম: আবুল হুছেইন ঘৰ নং : ২৯৮ বয়স : 38 লিঙ্গ : পুৰুষ	GCL1964905 ফটো উপলব্ধ	72 নাম : ছাইফুল হাদি পিতাৰ নাম: আবুল হুছেইন ঘৰ নং : ২৯৮ বয়স : 34 লিঙ্গ : পুৰুষ	GCL1964916 ফটো উপলব্ধ
73 নাম : ছপিকুল ইছলাম পিতাৰ নাম: আবুল হুছেইন ঘৰ নং : ২৯৮ বয়স : 34 লিঙ্গ : পুৰুষ	GCL0375600 ফটো উপলব্ধ	74 নাম : মেৰিনা বেগম স্বামীৰ নাম: ছফিকুল ইছলাম ঘৰ নং : ২৯৮ বয়স : 34 লিঙ্গ : মহিলা	GCL1703776 ফটো উপলব্ধ	75 নাম : মোঃ ইব্রাহিম আলী পিতাৰ নাম: ছুৰ মোহাম্মদ সেখ ঘৰ নং : 298 বয়স : 21 লিঙ্গ : পুৰুষ	EIJ0245100 ফটো উপলব্ধ
76 নাম : আকলিমা খাতুন স্বামীৰ নাম: ছুৰমহম্মদ আলী ঘৰ নং : ২৯৮ ক বয়স : 38 লিঙ্গ : মহিলা	GCL0197673 ফটো উপলব্ধ	77 নাম : মোজাম্মেল হক পিতাৰ নাম: কাশেম আলী ঘৰ নং : ২৯৯ বয়স : 49 লিঙ্গ : পুৰুষ	GCL1964938 ফটো উপলব্ধ	78 নাম : মৰ্জিনা বেগম স্বামীৰ নাম: মোজাম্মেল হক ঘৰ নং : ২৯৯ বয়স : 38 লিঙ্গ : মহিলা	GCL1964949 ফটো উপলব্ধ
# 79 নাম : মাহমুদুল ইছলাম পিতাৰ নাম: মোজাম্মেল হক ঘৰ নং : 299 ক বয়স : 20 লিঙ্গ : পুৰুষ	EIJ0125468 ফটো উপলব্ধ	80 নাম : আব্দুল হাসান আলী পিতাৰ নাম: কাশেম আলী ঘৰ নং : ৩০০ বয়স : 66 লিঙ্গ : পুৰুষ	GCL1964950 ফটো উপলব্ধ	81 নাম : কমলা খাতুন স্বামীৰ নাম: আব্দুল হাসান আলী ঘৰ নং : ৩০০ বয়স : 57 লিঙ্গ : মহিলা	GCL1964961 ফটো উপলব্ধ
82 নাম : ছাফিউল হক পিতাৰ নাম: আব্দুল হাসান আলী ঘৰ নং : 300 গ বয়স : 28 লিঙ্গ : পুৰুষ	GCL0276089 ফটো উপলব্ধ	83 নাম : মাহিয়াৰা খাতুন স্বামীৰ নাম: ছাফিউল হক ঘৰ নং : 300 গ বয়স : 23 লিঙ্গ : মহিলা	GCL0619213 ফটো উপলব্ধ	84 নাম : মইনুল হক পিতাৰ নাম: আব্দুল হাসান আলী ঘৰ নং : ৩০০ ক বয়স : 31 লিঙ্গ : পুৰুষ	GCL1964972 ফটো উপলব্ধ
85 নাম : ছামিনা খাতুন স্বামীৰ নাম: মইনুল হক ঘৰ নং : ৩০০ ক বয়স : 30 লিঙ্গ : মহিলা	GCL2093529 ফটো উপলব্ধ	86 নাম : আইনুল হক পিতাৰ নাম: আব্দুল হাসান আলী ঘৰ নং : 300 খ বয়স : 30 লিঙ্গ : পুৰুষ	GCL0276006 ফটো উপলব্ধ	87 নাম : আবেদা বেগম স্বামীৰ নাম: আইনুল হক ঘৰ নং : 300 খ বয়স : 28 লিঙ্গ : মহিলা	GCL0203505 ফটো উপলব্ধ
88 নাম : আপছাৰ আলী পিতাৰ নাম: কাশেম আলী ঘৰ নং : ৩০১ বয়স : 54 লিঙ্গ : পুৰুষ	GCL1964983 ফটো উপলব্ধ	89 নাম : আতেকা বেগম স্বামীৰ নাম: আপছাৰ আলী ঘৰ নং : ৩০১ বয়স : 48 লিঙ্গ : মহিলা	GCL1964994 ফটো উপলব্ধ	90 নাম : আবিদা বেগম পিতাৰ নাম: আপছাৰ আলী ঘৰ নং : 301 বয়স : 23 লিঙ্গ : মহিলা	GCL2143378 ফটো উপলব্ধ



91 নাম : আৰিফুল ইছলাম পিতাৰ নাম: নূৰ হোছেইন ঘৰ নং : 301 ক বয়স : 25 লিঙ্গ : পুৰুষ	GCL0551747 ফটো উপলব্ধ	92 নাম : মোজাফফৰ আলী পিতাৰ নাম: কাশেম আলী ঘৰ নং : 302 বয়স : 52 লিঙ্গ : পুৰুষ	GCL1965000 ফটো উপলব্ধ	93 নাম : সাহেবা বেগম স্বামীৰ নাম: মোজাফফৰ আলী ঘৰ নং : 302 বয়স : 38 লিঙ্গ : মহিলা	GCL1965011 ফটো উপলব্ধ
E 94 নাম : ইছলাম উদ্দিন পিতাৰ নাম: কয়ছাৰ আলী ঘৰ নং : 303 বয়স : 76 লিঙ্গ : পুৰুষ	GCL1965022 ফটো উপলব্ধ	95 নাম : ৰফিজা খাতুন স্বামীৰ নাম: ইছলাম উদ্দিন ঘৰ নং : 303 বয়স : 54 লিঙ্গ : মহিলা	GCL1965033 ফটো উপলব্ধ	96 নাম : আজিজুৰ ৰহমান পিতাৰ নাম: ইছলাম উদ্দিন ঘৰ নং : 303 বয়স : 36 লিঙ্গ : পুৰুষ	GCL0102947 ফটো উপলব্ধ
97 নাম : সহিদা বেগম স্বামীৰ নাম: আজিজুৰ ৰহমান ঘৰ নং : 303 বয়স : 28 লিঙ্গ : মহিলা	GCL0320754 ফটো উপলব্ধ	98 নাম : ৰিজাউল কৰিম পিতাৰ নাম: ইছলাম উদ্দিন ঘৰ নং : 303 বয়স : 25 লিঙ্গ : পুৰুষ	GCL0552679 ফটো উপলব্ধ	99 নাম : নূৰ ইছলাম সেখ পিতাৰ নাম: কয়ছাৰ আলী ঘৰ নং : 308 বয়স : 56 লিঙ্গ : পুৰুষ	GCL1965044 ফটো উপলব্ধ
100 নাম : শৰিফা খাতুন স্বামীৰ নাম: নূৰ ইছলাম সেখ ঘৰ নং : 308 বয়স : 46 লিঙ্গ : মহিলা	GCL1965055 ফটো উপলব্ধ	101 নাম : চান্দ মিঞা পিতাৰ নাম: কয়ছাৰ আলী ঘৰ নং : 305 বয়স : 52 লিঙ্গ : পুৰুষ	GCL1965077 ফটো উপলব্ধ	102 নাম : ফেৰেজা বেগম স্বামীৰ নাম: চান্দ মিঞা ঘৰ নং : 305 বয়স : 46 লিঙ্গ : মহিলা	GCL1965088 ফটো উপলব্ধ
103 নাম : আৰিফ খান পিতাৰ নাম: চান্দ মিঞা সেখ ঘৰ নং : 305 বয়স : 20 লিঙ্গ : পুৰুষ	EIJ0239525 ফটো উপলব্ধ	104 নাম : ফাৰুক খান পিতাৰ নাম: চান্দ মিঞা ঘৰ নং : 305 ক বয়স : 24 লিঙ্গ : পুৰুষ	GCL0607036 ফটো উপলব্ধ	105 নাম : বালিছা খাতুন স্বামীৰ নাম: ফাৰুক খান ঘৰ নং : 305 ক বয়স : 21 লিঙ্গ : মহিলা	EIJ0084145 ফটো উপলব্ধ
106 নাম : বাবুল সেখ পিতাৰ নাম: কয়ছাৰ আলী ঘৰ নং : 306 বয়স : 49 লিঙ্গ : পুৰুষ	GCL1965099 ফটো উপলব্ধ	107 নাম : হামিদা খাতুন স্বামীৰ নাম: বাবুল সেখ ঘৰ নং : 306 বয়স : 43 লিঙ্গ : মহিলা	GCL1965102 ফটো উপলব্ধ	108 নাম : মনজুআৰা বেগম স্বামীৰ নাম: আহমেদ খান ঘৰ নং : 306 বয়স : 20 লিঙ্গ : মহিলা	EIJ0125351 ফটো উপলব্ধ
109 নাম : আহমেদ খান পিতাৰ নাম: বাবুল সেখ ঘৰ নং : 306 ক বয়স : 22 লিঙ্গ : পুৰুষ	GCL1716836 ফটো উপলব্ধ	110 নাম : ছিৰাজুল হক পিতাৰ নাম: ইছলাম উদ্দিন ঘৰ নং : 309 বয়স : 43 লিঙ্গ : পুৰুষ	GCL1965113 ফটো উপলব্ধ	111 নাম : আয়শা খাতুন স্বামীৰ নাম: ছিৰাজুল হক ঘৰ নং : 309 বয়স : 40 লিঙ্গ : মহিলা	GCL1965124 ফটো উপলব্ধ
112 নাম : নূৰ হোছেইন পিতাৰ নাম: কয়ছাৰ আলী ঘৰ নং : 309 বয়স : 55 লিঙ্গ : পুৰুষ	GCL1965146 ফটো উপলব্ধ	113 নাম : ইছমা খাতুন স্বামীৰ নাম: নূৰ হোছেইন ঘৰ নং : 309 বয়স : 49 লিঙ্গ : মহিলা	GCL1965157 ফটো উপলব্ধ	# 114 নাম : আতিকা বেগম স্বামীৰ নাম: আৰিফুল ইছলাম ঘৰ নং : 301 ক বয়স : 21 লিঙ্গ : মহিলা	EIJ0050484 ফটো উপলব্ধ
115 নাম : ৰূপালী বেগম পিতাৰ নাম: নূৰ হুছেইন ঘৰ নং : 309 বয়স : 21 লিঙ্গ : মহিলা	EIJ0217745 ফটো উপলব্ধ	116 নাম : ৰহিমা খাতুন স্বামীৰ নাম: নূৰ হুছেইন ঘৰ নং : 309 ক বয়স : 34 লিঙ্গ : মহিলা	GCL1965066 ফটো উপলব্ধ	117 নাম : আন্দুৰ ৰেজ্জাক পিতাৰ নাম: সাদু দেৱানী ঘৰ নং : 310 বয়স : 64 লিঙ্গ : পুৰুষ	GCL1965168 ফটো উপলব্ধ
118 নাম : সাজিৰন বেগম স্বামীৰ নাম: আন্দুৰ ৰেজ্জাক ঘৰ নং : 310 বয়স : 59 লিঙ্গ : মহিলা	GCL1965179 ফটো উপলব্ধ	119 নাম : আৰ্জিনা বেগম পিতাৰ নাম: আন্দুৰ ৰেজ্জাক ঘৰ নং : 310 বয়স : 38 লিঙ্গ : মহিলা	GCL1973268 ফটো উপলব্ধ	120 নাম : সাদিবৰ ইছলাম পিতাৰ নাম: আন্দুৰ ৰেজ্জাক ঘৰ নং : 310 ক বয়স : 30 লিঙ্গ : পুৰুষ	GCL1973531 ফটো উপলব্ধ



121 নাম : লতফা খাতুন স্বামীৰ নাম: সাদিবৰ ইছলাম ঘৰ নং : 310 ক বয়স : 26 লিঙ্গ : মহিলা	GCL0368639 ফটো উপলব্ধ	122 নাম : আব্দুল বাতেন সেখ পিতাৰ নাম: সাহাদ আলী ঘৰ নং : 312 বয়স : 59 লিঙ্গ : পুৰুষ	GCL1965191 ফটো উপলব্ধ	123 নাম : ফিৰোজা বেগম মণ্ডল স্বামীৰ নাম: আব্দুল বাতেন সেখ ঘৰ নং : 312 বয়স : 49 লিঙ্গ : মহিলা	GCL1965204 ফটো উপলব্ধ
124 নাম : জি এম ফাৰহাদুল আহমেদ পিতাৰ নাম: আব্দুল বাতেন সেখ ঘৰ নং : 312 বয়স : 26 লিঙ্গ : পুৰুষ	GCL0192914 ফটো উপলব্ধ	125 নাম : হৈয়দ জামাল পিতাৰ নাম: সাহাদ আলী ঘৰ নং : 313 বয়স : 54 লিঙ্গ : পুৰুষ	GCL1965215 ফটো উপলব্ধ	126 নাম : মতিওন নেছা স্বামীৰ নাম: হৈয়দ জামাল ঘৰ নং : 313 বয়স : 48 লিঙ্গ : মহিলা	GCL1965226 ফটো উপলব্ধ
# 127 নাম : মিনেকা বেগম স্বামীৰ নাম: আলী আকবৰ ঘৰ নং : 369 বয়স : 27 লিঙ্গ : মহিলা	JBM0588939 ফটো উপলব্ধ	128 নাম : মোঃ মোকতাৰ হোছেন পিতাৰ নাম: হৈয়দ জামাল ঘৰ নং : 313 বয়স : 26 লিঙ্গ : পুৰুষ	GCL0447540 ফটো উপলব্ধ	129 নাম : ৰোকেয়া খাতুন পিতাৰ নাম: হৈয়দ জামান ঘৰ নং : 313 বয়স : 26 লিঙ্গ : মহিলা	GCL0602870 ফটো উপলব্ধ
130 নাম : খালিদা বান পিতাৰ নাম: হৈয়দ জামাল ঘৰ নং : 313 বয়স : 22 লিঙ্গ : মহিলা	EIJ0181131 ফটো উপলব্ধ	131 নাম : মোজা ইদল ইছলাম পিতাৰ নাম: হৈয়দ জামাল ঘৰ নং : 313 ক বয়স : 33 লিঙ্গ : পুৰুষ	GCL1972812 ফটো উপলব্ধ	#2 132 নাম : আলী আকবৰ পিতাৰ নাম: আব্দুল ৰাহব সেখ ঘৰ নং : 369 বয়স : 27 লিঙ্গ : পুৰুষ	GCL0487934 ফটো উপলব্ধ
133 নাম : নজৰুল ইছলাম পিতাৰ নাম: সাহাদ আলী ঘৰ নং : 318 বয়স : 51 লিঙ্গ : পুৰুষ	GCL1965237 ফটো উপলব্ধ	134 নাম : আৰজিনা বেগম স্বামীৰ নাম: নজৰুল ইছলাম ঘৰ নং : 318 বয়স : 44 লিঙ্গ : মহিলা	GCL1965248 ফটো উপলব্ধ	135 নাম : আপতাৰজ্জামান সেখ পিতাৰ নাম: নজৰুল ইছলাম ঘৰ নং : 318 বয়স : 23 লিঙ্গ : পুৰুষ	GCL1703701 ফটো উপলব্ধ
136 নাম : কহিনুৰ বেগম স্বামীৰ নাম: দিলবাহাৰ সেখ ঘৰ নং : 315 বয়স : 74 লিঙ্গ : মহিলা	GCL1965259 ফটো উপলব্ধ	137 নাম : আজিয়ুৰ ৰহমান পিতাৰ নাম: দিলবাহাৰ সেখ ঘৰ নং : 315 বয়স : 44 লিঙ্গ : পুৰুষ	GCL1965260 ফটো উপলব্ধ	138 নাম : মমতাজ বেগম স্বামীৰ নাম: আজি.যৰ ৰহমান ঘৰ নং : 315 বয়স : 39 লিঙ্গ : মহিলা	GCL1965271 ফটো উপলব্ধ
139 নাম : মৰ্জিনা বেগম স্বামীৰ নাম: ৰেজাউল ইছলাম ঘৰ নং : 315 ক বয়স : 30 লিঙ্গ : মহিলা	GCL1973462 ফটো উপলব্ধ	140 নাম : ৰেজাউল ইছলাম মাতৃৰ নাম: কহিনুৰ বেওয়া ঘৰ নং : 315 ক বয়স : 36 লিঙ্গ : পুৰুষ	GCL1965282 ফটো উপলব্ধ	141 নাম : আব্দুল আজিজ সেখ পিতাৰ নাম: দিলবাহাৰ সেখ ঘৰ নং : 316 বয়স : 48 লিঙ্গ : পুৰুষ	GCL1965293 ফটো উপলব্ধ
142 নাম : ৰহিমা বেগম স্বামীৰ নাম: আব্দুল আজিজ সেখ ঘৰ নং : 316 বয়স : 43 লিঙ্গ : মহিলা	GCL1965306 ফটো উপলব্ধ	143 নাম : অজিজুৰ ৰহমান পিতাৰ নাম: দিল বাহাৰ সেখ ঘৰ নং : 319 বয়স : 42 লিঙ্গ : পুৰুষ	GCL1965317 ফটো উপলব্ধ	144 নাম : ৰীনা পাৰবিন স্বামীৰ নাম: অজিজুৰ ৰহমান ঘৰ নং : 319 বয়স : 37 লিঙ্গ : মহিলা	GCL1965328 ফটো উপলব্ধ
145 নাম : সমস্তভান বিবি স্বামীৰ নাম: জোকাৰ আলী সেখ ঘৰ নং : 318 বয়স : 63 লিঙ্গ : মহিলা	GCL1965340 ফটো উপলব্ধ	146 নাম : ছাকোৰা খাতুন পিতাৰ নাম: জোকাৰ আলী সেখ ঘৰ নং : 318 বয়স : 38 লিঙ্গ : মহিলা	GCL1965351 ফটো উপলব্ধ	147 নাম : আমেনা খাতুন মাতৃৰ নাম: সমস্ত ভান বিবি ঘৰ নং : 318 বয়স : 33 লিঙ্গ : মহিলা	GCL0105957 ফটো উপলব্ধ
148 নাম : মিনোৱাৰা বেগম স্বামীৰ নাম: ছাইফুল ইছলাম ঘৰ নং : 318 বয়স : 25 লিঙ্গ : মহিলা	GCL2131803 ফটো উপলব্ধ	149 নাম : আনজুৱাৰা বেগম স্বামীৰ নাম: ছাদাম হুছেইন ঘৰ নং : 318 বয়স : 25 লিঙ্গ : মহিলা	GCL2140960 ফটো উপলব্ধ	150 নাম : ছাইফুল ইছলাম পিতাৰ নাম: ছৈয়দুৰ ৰহমান ঘৰ নং : 318 বয়স : 23 লিঙ্গ : পুৰুষ	GCL1699040 ফটো উপলব্ধ



<p>R 151</p> <p>GCL2133882</p> <p>নাম : মিনোৱাৰা বেগম স্বামীৰ নাম : ছাইফুল ইছলাম ঘৰ নং : 318 বয়স : 23 লিঙ্গ : মহিলা</p> <p>ফটো উপলব্ধ</p>	<p>152</p> <p>GCL1965362</p> <p>নাম : আবু সেখ পিতাৰ নাম : আব্দুল কাইয়ম ঘৰ নং : 318 বয়স : 42 লিঙ্গ : পুৰুষ</p> <p>ফটো উপলব্ধ</p>	<p>153</p> <p>GCL1965373</p> <p>নাম : কাশিমাৰা খাতুন স্বামীৰ নাম : আবু সেখ ঘৰ নং : 318 বয়স : 38 লিঙ্গ : মহিলা</p> <p>ফটো উপলব্ধ</p>
<p># 154</p> <p>GCL0403311</p> <p>নাম : ছফি যাৰা বেগম স্বামীৰ নাম : বাদিয়ত জামাল ঘৰ নং : 438খ বয়স : 27 লিঙ্গ : মহিলা</p> <p>ফটো উপলব্ধ</p>	<p>155</p> <p>GCL0464016</p> <p>নাম : লাইলী বেগম স্বামীৰ নাম : আবু সেখ ঘৰ নং : 318 বয়স : 25 লিঙ্গ : মহিলা</p> <p>ফটো উপলব্ধ</p>	<p>E 156</p> <p>GCL1965384</p> <p>নাম : আমিনুল হক পিতাৰ নাম : আব্দুল কাইয়ম ঘৰ নং : 320 বয়স : 47 লিঙ্গ : পুৰুষ</p> <p>ফটো উপলব্ধ</p>
<p>157</p> <p>GCL1965395</p> <p>নাম : আফৰুজা বেগম স্বামীৰ নাম : আমিনুল হক ঘৰ নং : 320 বয়স : 40 লিঙ্গ : মহিলা</p> <p>ফটো উপলব্ধ</p>	<p># 158</p> <p>GCL0487215</p> <p>নাম : আকতাৰ হোছেইন আকন্দ পিতাৰ নাম : আমিনুল হক ঘৰ নং : 320খ বয়স : 25 লিঙ্গ : পুৰুষ</p> <p>ফটো উপলব্ধ</p>	<p>159</p> <p>GCL1596444</p> <p>নাম : আতাউৰ ৰহমান আকন্দ পিতাৰ নাম : আমিনুল হক ঘৰ নং : 320 বয়স : 23 লিঙ্গ : পুৰুষ</p> <p>ফটো উপলব্ধ</p>
<p># 160</p> <p>EIJ0042622</p> <p>নাম : আনিছা ৰহমান আকন্দ পিতাৰ নাম : আমিনুল ইছলাম আকন্দ ঘৰ নং : 320 ক বয়স : 21 লিঙ্গ : পুৰুষ</p> <p>ফটো উপলব্ধ</p>	<p>161</p> <p>GCL1965408</p> <p>নাম : আমেলা বেওয়া স্বামীৰ নাম : আব্দুল কাইয়ম ঘৰ নং : 321 বয়স : 71 লিঙ্গ : মহিলা</p> <p>ফটো উপলব্ধ</p>	<p># 162</p> <p>GCL1965419</p> <p>নাম : আব্দুল ছামাদ পিতাৰ নাম : আব্দুল কাইয়ম ঘৰ নং : 321 ক বয়স : 35 লিঙ্গ : পুৰুষ</p> <p>ফটো উপলব্ধ</p>
<p>163</p> <p>GCL0107367</p> <p>নাম : নুৰেজা খাতুন মাতৃৰ নাম : আমেলা বেওয়া ঘৰ নং : 321 বয়স : 30 লিঙ্গ : মহিলা</p> <p>ফটো উপলব্ধ</p>	<p>164</p> <p>GCL1965431</p> <p>নাম : ৰহিমা খাতুন স্বামীৰ নাম : আমজাদ হোছেইন আকন্দ ঘৰ নং : 322 বয়স : 61 লিঙ্গ : মহিলা</p> <p>ফটো উপলব্ধ</p>	<p>165</p> <p>GCL1972981</p> <p>নাম : নুৰুল আজিম সেখ পিতাৰ নাম : আমজাদ হোসেন ঘৰ নং : 322 বয়স : 31 লিঙ্গ : পুৰুষ</p> <p>ফটো উপলব্ধ</p>
<p>166</p> <p>GCL0282509</p> <p>নাম : সহিদা খাতুন স্বামীৰ নাম : নুৰুল আজিম সেখ ঘৰ নং : 322 বয়স : 28 লিঙ্গ : মহিলা</p> <p>ফটো উপলব্ধ</p>	<p>167</p> <p>GCL1965442</p> <p>নাম : ইছমাইল হুছেইন পিতাৰ নাম : আমজাদ আলী ঘৰ নং : 323 বয়স : 59 লিঙ্গ : পুৰুষ</p> <p>ফটো উপলব্ধ</p>	<p>168</p> <p>GCL1965453</p> <p>নাম : ঈলা বেগম স্বামীৰ নাম : ইছমাইল হোছেইন ঘৰ নং : 323 বয়স : 54 লিঙ্গ : মহিলা</p> <p>ফটো উপলব্ধ</p>
<p>169</p> <p>GCL1965486</p> <p>নাম : ছানু সেখ পিতাৰ নাম : আমজাদ আলী ঘৰ নং : 325 বয়স : 52 লিঙ্গ : পুৰুষ</p> <p>ফটো উপলব্ধ</p>	<p>170</p> <p>GCL1965497</p> <p>নাম : ৰূপালী বেগম স্বামীৰ নাম : ছানু সেখ ঘৰ নং : 325 বয়স : 47 লিঙ্গ : মহিলা</p> <p>ফটো উপলব্ধ</p>	<p>171</p> <p>EIJ0114918</p> <p>নাম : ৰিয়াজুল আলম পিতাৰ নাম : চানু সেখ ঘৰ নং : 325 বয়স : 20 লিঙ্গ : পুৰুষ</p> <p>ফটো উপলব্ধ</p>
<p>172</p> <p>GCL1154137</p> <p>নাম : ৰবিউল আউয়াল পিতাৰ নাম : ছানু সেখ ঘৰ নং : 325ক বয়স : 23 লিঙ্গ : পুৰুষ</p> <p>ফটো উপলব্ধ</p>	<p>173</p> <p>GCL1965500</p> <p>নাম : সাহাদুৰ ৰহমান আকন্দ পিতাৰ নাম : আমজাদ হোছেইন আকন্দ ঘৰ নং : 326 বয়স : 44 লিঙ্গ : পুৰুষ</p> <p>ফটো উপলব্ধ</p>	<p>174</p> <p>GCL1965511</p> <p>নাম : মজিয়া খাতুন স্বামীৰ নাম : সাহাদুৰ ৰহমান আকন্দ ঘৰ নং : 326 বয়স : 39 লিঙ্গ : মহিলা</p> <p>ফটো উপলব্ধ</p>
<p>175</p> <p>GCL1965522</p> <p>নাম : আব্দুল ছালাম আহমেদ পিতাৰ নাম : মেজিব আলী আহমেদ ঘৰ নং : 329 বয়স : 61 লিঙ্গ : পুৰুষ</p> <p>ফটো উপলব্ধ</p>	<p>176</p> <p>GCL1965533</p> <p>নাম : মমতাজ বেগম স্বামীৰ নাম : আব্দুল ছালাম আহমেদ ঘৰ নং : 329 বয়স : 51 লিঙ্গ : মহিলা</p> <p>ফটো উপলব্ধ</p>	<p># 177</p> <p>GCL1973597</p> <p>নাম : মনজুৰ হাচান আহমেদ পিতাৰ নাম : আব্দুল ছালাম আহমেদ ঘৰ নং : 329 বয়স : 30 লিঙ্গ : পুৰুষ</p> <p>ফটো উপলব্ধ</p>
<p>178</p> <p>GCL0309443</p> <p>নাম : মোছফিয়াৰা আহমেদ পিতাৰ নাম : আব্দুল ছালাম আহমেদ ঘৰ নং : 329 বয়স : 26 লিঙ্গ : মহিলা</p> <p>ফটো উপলব্ধ</p>	<p># 179</p> <p>GCL1612712</p> <p>নাম : ছুপিয়াৰা আহমেদ পিতাৰ নাম : আব্দুল ছালাম আহমেদ ঘৰ নং : 327 বয়স : 23 লিঙ্গ : মহিলা</p> <p>ফটো উপলব্ধ</p>	<p>180</p> <p>GCL1965544</p> <p>নাম : মফিদুল ইছলাম পিতাৰ নাম : আব্দুল আজিজ সৰকাৰ ঘৰ নং : 328 বয়স : 49 লিঙ্গ : পুৰুষ</p> <p>ফটো উপলব্ধ</p>



181 নাম : মোক্তা বানু বিবি স্বামীৰ নাম : মফিদুল ইছলাম ঘৰ নং : ৩২৮ বয়স : 42 লিঙ্গ : মহিলা	GCL1965555 ফটো উপলব্ধ	182 নাম : মাছুমা বেগম পিতাৰ নাম : মফিদুল ইছলাম ঘৰ নং : 328 বয়স : 22 লিঙ্গ : মহিলা	GCL1611995 ফটো উপলব্ধ	183 নাম : মৰিয়ম বেগম স্বামীৰ নাম : ৰফিকুল ইছলাম ঘৰ নং : ৩২৯ বয়স : 41 লিঙ্গ : মহিলা	GCL1965577 ফটো উপলব্ধ
184 নাম : ৰেজিনা আখতাৰ পিতাৰ নাম : ৰফিকুল ইছলাম ঘৰ নং : 329 বয়স : 21 লিঙ্গ : মহিলা	EIJ0044719 ফটো উপলব্ধ	185 নাম : মোশাৰফ হুছেইন পিতাৰ নাম : ৰফিকুল ইছলাম ঘৰ নং : 329 বয়স : 20 লিঙ্গ : পুৰুষ	EIJ0075358 ফটো উপলব্ধ	186 নাম : মেজেৰ আলী আহমেদ পিতাৰ নাম : পানৰ উদ্দীন মুক্তি ঘৰ নং : ৩৩০ বয়স : 89 লিঙ্গ : পুৰুষ	GCL1965588 ফটো উপলব্ধ
187 নাম : মস্তান বেগুয়া স্বামীৰ নাম : আব্দুল কৰিম ঘৰ নং : ৩৩১ বয়স : 64 লিঙ্গ : মহিলা	GCL1965599 ফটো উপলব্ধ	S 188 নাম : মোশোদা বেগম পিতাৰ নাম : আব্দুল কৰিম ঘৰ নং : ৩৩১ বয়স : ৪৭ লিঙ্গ : মহিলা	GCL1965624 ফটো উপলব্ধ	189 নাম : কামিনা ইয়াছমিন স্বামীৰ নাম : মনোৱাৰ হোছেইন সেখ ঘৰ নং : 331 বয়স : 28 লিঙ্গ : মহিলা	GCL0284919 ফটো উপলব্ধ
190 নাম : মতিনৰ ৰহমান পিতাৰ নাম : আব্দুল কৰিম ঘৰ নং : 331 গ বয়স : 44 লিঙ্গ : পুৰুষ	GCL1965602 ফটো উপলব্ধ	191 নাম : মিৰ ছলেমা খাতুন স্বামীৰ নাম : মতিনৰ ৰহমান ঘৰ নং : 331 গ বয়স : 40 লিঙ্গ : মহিলা	GCL0110148 ফটো উপলব্ধ	192 নাম : মনোৱাৰ হোছেইন সেখ পিতাৰ নাম : আব্দুল কৰিম ঘৰ নং : ৩৩১ক বয়স : 39 লিঙ্গ : পুৰুষ	GCL1965613 ফটো উপলব্ধ
193 নাম : মনিৰজ্জামান সেখ পিতাৰ নাম : আব্দুল কৰিম সেখ ঘৰ নং : ৩৩১খ বয়স : 36 লিঙ্গ : পুৰুষ	GCL1972970 ফটো উপলব্ধ	194 নাম : মোস্তাফিজুৰ ৰহমান পিতাৰ নাম : আব্দুল কৰিম সেখ ঘৰ নং : ৩৩২ বয়স : 46 লিঙ্গ : পুৰুষ	GCL1965646 ফটো উপলব্ধ	195 নাম : জাহিনুৰি বেগম স্বামীৰ নাম : মোস্তাফিজুৰ ৰহমান ঘৰ নং : ৩৩২ বয়স : 37 লিঙ্গ : মহিলা	GCL1965657 ফটো উপলব্ধ
E 196 নাম : কাপ্তাৰ আলী পিতাৰ নাম : ভোলা সেখ ঘৰ নং : ৩৩৩ বয়স : 80 লিঙ্গ : পুৰুষ	GCL1965668 ফটো উপলব্ধ	197 নাম : আজিতন নেছ স্বামীৰ নাম : কাপ্তাৰ আলী ঘৰ নং : ৩৩৩ বয়স : 75 লিঙ্গ : মহিলা	GCL1965679 ফটো উপলব্ধ	# 198 নাম : আব্দুল হান্নান সেখ পিতাৰ নাম : কাপ্তাৰ আলী মুন্সী ঘৰ নং : 333 খ বয়স : 32 লিঙ্গ : পুৰুষ	GCL1973213 ফটো উপলব্ধ
# 199 নাম : সহিদা বেগম স্বামীৰ নাম : আব্দুল মান্নান সেখ ঘৰ নং : 333 ক বয়স : 30 লিঙ্গ : মহিলা	GCL0285379 ফটো উপলব্ধ	200 নাম : মহিব্ব আলম সেখ পিতাৰ নাম : কাপ্তাৰ আলী ঘৰ নং : 333 বয়স : 29 লিঙ্গ : পুৰুষ	GCL0285288 ফটো উপলব্ধ	# 201 নাম : জাহেনাৰা খাতুন স্বামীৰ নাম : আব্দুল হান্নান সেখ ঘৰ নং : 333 খ বয়স : 25 লিঙ্গ : মহিলা	GCL0285429 ফটো উপলব্ধ
202 নাম : আব্দুল মান্নান সেখ পিতাৰ নাম : কাপ্তাৰ আলী ঘৰ নং : ৩৩৩ক বয়স : 32 লিঙ্গ : পুৰুষ	GCL1972992 ফটো উপলব্ধ	203 নাম : আব্দুল আউয়াল সেখ পিতাৰ নাম : কাপ্তাৰ আলী ঘৰ নং : ৩৩৪ বয়স : 47 লিঙ্গ : পুৰুষ	GCL1965691 ফটো উপলব্ধ	204 নাম : বীনা বেগম স্বামীৰ নাম : আব্দুল আউয়াল সেখ ঘৰ নং : 334 বয়স : 41 লিঙ্গ : মহিলা	GCL1965704 ফটো উপলব্ধ
205 নাম : মোঃ ওৱাৰিছ ৰহমান পিতাৰ নাম : আব্দুল আউয়াল ঘৰ নং : 334 বয়স : 19 লিঙ্গ : পুৰুষ	EIJ0240267 ফটো উপলব্ধ	206 নাম : আব্দুল হাকিম সেখ পিতাৰ নাম : কাপ্তাৰ আলী ঘৰ নং : ৩৩৫ বয়স : 43 লিঙ্গ : পুৰুষ	GCL1965715 ফটো উপলব্ধ	207 নাম : ফৰিদা ইয়াছমিন স্বামীৰ নাম : আব্দুল হাকিম সেখ ঘৰ নং : ৩৩৫ বয়স : 33 লিঙ্গ : মহিলা	GCL1972630 ফটো উপলব্ধ
208 নাম : আব্দুল ৰসিদ সেখ পিতাৰ নাম : নবেজ উদ্দিন সেখ ঘৰ নং : ৩৩৬ বয়স : 55 লিঙ্গ : পুৰুষ	GCL1965726 ফটো উপলব্ধ	209 নাম : মফিয়াৰা খাতুন স্বামীৰ নাম : আব্দুল ৰসিদ সেখ ঘৰ নং : ৩৩৬ বয়স : 42 লিঙ্গ : মহিলা	GCL1965737 ফটো উপলব্ধ	210 নাম : মেহবুব জামান পিতাৰ নাম : আব্দুল ৰসিদ সেখ ঘৰ নং : ৩৩৬ বয়স : 23 লিঙ্গ : পুৰুষ	GCL1478049 ফটো উপলব্ধ



211 নাম : মেহিদি হাছান পিতাৰ নাম: আব্দুৰ ৰশিদ সেখ ঘৰ নং : 336 বয়স : 22 লিঙ্গ : পুৰুষ	EIJ0146233 ফটো উপলব্ধ	212 নাম : আব্দুল ছিদ্দিক সেখ পিতাৰ নাম: নবেজ উদ্দিন সেখ ঘৰ নং : 337 বয়স : 55 লিঙ্গ : পুৰুষ	GCL1965748 ফটো উপলব্ধ	213 নাম : আমবিয়া বেগম স্বামীৰ নাম: আব্দুল ছিদ্দিক সেখ ঘৰ নং : 337 বয়স : 50 লিঙ্গ : মহিলা	GCL1965759 ফটো উপলব্ধ
214 নাম : মনজিৰুল হাছান পিতাৰ নাম: আব্দুল ছিদ্দিক সেখ ঘৰ নং : 337 বয়স : 22 লিঙ্গ : পুৰুষ	GCL1682343 ফটো উপলব্ধ	215 নাম : আনাৰুজ্জামান সেখ পিতাৰ নাম: আব্দুল ছিদ্দিক সেখ ঘৰ নং : 337 ক বয়স : 27 লিঙ্গ : পুৰুষ	GCL0370254 ফটো উপলব্ধ	216 নাম : আছিনুৰ বেগম স্বামীৰ নাম: আনাৰুজ্জামান সেখ ঘৰ নং : 337 ক বয়স : 22 লিঙ্গ : মহিলা	GCL1681279 ফটো উপলব্ধ
217 নাম : আব্দুল সহিদ সেখ পিতাৰ নাম: নবেজ উদ্দিন ঘৰ নং : 338 বয়স : 49 লিঙ্গ : পুৰুষ	GCL1965760 ফটো উপলব্ধ	218 নাম : হেলে বানী বিবি স্বামীৰ নাম: আব্দুল সহিদ সেখ ঘৰ নং : 338 বয়স : 44 লিঙ্গ : মহিলা	GCL1965771 ফটো উপলব্ধ	219 নাম : হবিবুল সেখ পিতাৰ নাম: আব্দুল সহিদ সেখ ঘৰ নং : 338 বয়স : 27 লিঙ্গ : পুৰুষ	GCL0286088 ফটো উপলব্ধ
220 নাম : মাছুদ ৰাণা সেখ পিতাৰ নাম: আব্দুল শহিদ সেখ ঘৰ নং : 338 বয়স : 22 লিঙ্গ : পুৰুষ	GCL1557172 ফটো উপলব্ধ	221 নাম : আব্দুল ওৱাহিদ সেখ পিতাৰ নাম: নবেজ উদ্দিন ঘৰ নং : 338 বয়স : 45 লিঙ্গ : পুৰুষ	GCL1965782 ফটো উপলব্ধ	222 নাম : আজেন্দা বেগম স্বামীৰ নাম: আব্দুল ওৱাহিদ সেখ ঘৰ নং : 338 বয়স : 31 লিঙ্গ : মহিলা	GCL1887850 ফটো উপলব্ধ
223 নাম : ফুল বেগম স্বামীৰ নাম: হাবিবুল সেখ ঘৰ নং : 339 বয়স : 21 লিঙ্গ : মহিলা	EIJ0073577 ফটো উপলব্ধ	224 নাম : ফজলুৰ ৰহমান সেখ পিতাৰ নাম: নবেজ উদ্দিন ঘৰ নং : 339 ক বয়স : 39 লিঙ্গ : পুৰুষ	GCL1965806 ফটো উপলব্ধ	225 নাম : বৌশনাৰা বেগম স্বামীৰ নাম: ফজলুৰ ৰহমান সেখ ঘৰ নং : 339 ক বয়স : 32 লিঙ্গ : মহিলা	GCL1965817 ফটো উপলব্ধ
226 নাম : আব্দুৰ ৰহমান সেখ পিতাৰ নাম: নবেজ উদ্দিন সেখ ঘৰ নং : 340 বয়স : 64 লিঙ্গ : পুৰুষ	GCL1965828 ফটো উপলব্ধ	# 227 নাম : মমতাজ বেগম স্বামীৰ নাম: আব্দুৰ ৰহমান সেখ ঘৰ নং : 340 বয়স : 60 লিঙ্গ : মহিলা	GCL1965839 ফটো উপলব্ধ	228 নাম : মনিৰুজ্জামান সেখ পিতাৰ নাম: আব্দুৰ ৰহমান সেখ ঘৰ নং : 340 ক বয়স : 42 লিঙ্গ : পুৰুষ	GCL1965840 ফটো উপলব্ধ
# 229 নাম : জোসনা পাৰবিন স্বামীৰ নাম: মনিৰুজ্জামান সেখ ঘৰ নং : 340 ক বয়স : 31 লিঙ্গ : মহিলা	GCL0286997 ফটো উপলব্ধ	230 নাম : মোক্তাদুৰ ৰহমান পিতাৰ নাম: আব্দুৰ ৰহমান সেখ ঘৰ নং : 340 খ বয়স : 36 লিঙ্গ : পুৰুষ	GCL1973008 ফটো উপলব্ধ	231 নাম : বৌশনআৰা ইয়াছমিন স্বামীৰ নাম: মোক্তাদুৰ ৰহমান ঘৰ নং : 340 খ বয়স : 27 লিঙ্গ : মহিলা	GCL0287128 ফটো উপলব্ধ
232 নাম : তমছেৰ আলী পিতাৰ নাম: গুলু সেখ ঘৰ নং : 341 বয়স : 66 লিঙ্গ : পুৰুষ	GCL1965851 ফটো উপলব্ধ	233 নাম : তোমৰ ভান স্বামীৰ নাম: তমছেৰ আলী ঘৰ নং : 341 বয়স : 60 লিঙ্গ : মহিলা	GCL1965862 ফটো উপলব্ধ	# 234 নাম : শাজেদা খাতুন স্বামীৰ নাম: ইমদাদুল ইছলাম ঘৰ নং : 341 ক বয়স : 29 লিঙ্গ : মহিলা	GCL0365015 ফটো উপলব্ধ
# 235 নাম : মোঃ ইনদাদুল ইছলাম পিতাৰ নাম: তমছেৰ আলী ঘৰ নং : 341 ক বয়স : 26 লিঙ্গ : পুৰুষ	GCL0379636 ফটো উপলব্ধ	236 নাম : জয়ভান নেছা বেওয়া স্বামীৰ নাম: গুলু সেখ ঘৰ নং : 342 বয়স : 57 লিঙ্গ : মহিলা	GCL1965873 ফটো উপলব্ধ	237 নাম : বকুল সেখ পিতাৰ নাম: ফজলুৰ ৰহমান ঘৰ নং : 342 ক বয়স : 39 লিঙ্গ : পুৰুষ	GCL1965884 ফটো উপলব্ধ
238 নাম : মমতাজ বেগম স্বামীৰ নাম: বকুল সেখ ঘৰ নং : 342 ক বয়স : 32 লিঙ্গ : মহিলা	GCL1965895 ফটো উপলব্ধ	239 নাম : আনোৱাৰা খাতুন পিতাৰ নাম: গুলু সেখ ঘৰ নং : 343 বয়স : 47 লিঙ্গ : মহিলা	GCL1965908 ফটো উপলব্ধ	240 নাম : আনোৱাৰা জামান মাতৃৰ নাম: আনোৱাৰা খাতুন ঘৰ নং : 343 বয়স : 29 লিঙ্গ : পুৰুষ	GCL1973622 ফটো উপলব্ধ



241 নাম : লতফা বেগম স্বামীৰ নাম: আনোৱাৰ জামান ঘৰ নং : ৩৪৩ বয়স : 24 লিঙ্গ : মহিলা	GCL0601823 ফটো উপলব্ধ	242 নাম : ময়ভান নেছা পিতাৰ নাম: গুলু সেখ ঘৰ নং : ৩৪৪ বয়স : 53 লিঙ্গ : মহিলা	GCL1965920 ফটো উপলব্ধ	243 নাম : মইনুল হক মাতৃৰ নাম: ময়ভান নেছা ঘৰ নং : 344 বয়স : 20 লিঙ্গ : পুৰুষ	EIJ0008219 ফটো উপলব্ধ
244 নাম : তাহেৰ আলী পিতাৰ নাম: তমছেৰ আলী ঘৰ নং : ৩৪৫ বয়স : 43 লিঙ্গ : মহিলা	GCL1965931 ফটো উপলব্ধ	245 নাম : শশ্যাফুলী বিবি স্বামীৰ নাম: তাহেৰ আলী ঘৰ নং : ৩৪৫ বয়স : 39 লিঙ্গ : মহিলা	GCL1965942 ফটো উপলব্ধ	246 নাম : মোঃ শৰিফ ল ইছলাম পিতাৰ নাম: তাহেৰ আলী ঘৰ নং : ৩৪৫ বয়স : 24 লিঙ্গ : পুৰুষ	GCL0607770 ফটো উপলব্ধ
247 নাম : মুন্নী বেগম স্বামীৰ নাম: মোঃ শৰিফুল ইছলাম ঘৰ নং : ৩৪৫ বয়স : 24 লিঙ্গ : মহিলা	GCL0603662 ফটো উপলব্ধ	248 নাম : আনোৱাৰ আলী পিতাৰ নাম: বহমত আলী ঘৰ নং : ৩৪৬ বয়স : 55 লিঙ্গ : পুৰুষ	GCL1965953 ফটো উপলব্ধ	249 নাম : কৰবান বেগম স্বামীৰ নাম: আনোৱাৰ আলী ঘৰ নং : ৩৪৬ বয়স : 49 লিঙ্গ : মহিলা	GCL1965964 ফটো উপলব্ধ
# 250 নাম : ওৱাকিমুল ইছলাম পিতাৰ নাম: আনোৱাৰ আলী ঘৰ নং : 346 ক বয়স : 24 লিঙ্গ : পুৰুষ	GCL0602078 ফটো উপলব্ধ	E 251 নাম : ছানোৱাৰ আলী পিতাৰ নাম: বহমত আলী ঘৰ নং : ৩৪৭ বয়স : 58 লিঙ্গ : পুৰুষ	GCL1965975 ফটো উপলব্ধ	252 নাম : আকলিমা খাতুন স্বামীৰ নাম: ছানোৱাৰ আলী ঘৰ নং : ৩৪৭ বয়স : 52 লিঙ্গ : মহিলা	GCL1965986 ফটো উপলব্ধ
253 নাম : ছামিনা খাতুন পিতাৰ নাম: ছানোৱাৰ আলী ঘৰ নং : ৩৪৭ বয়স : 31 লিঙ্গ : মহিলা	GCL0405217 ফটো উপলব্ধ	# 254 নাম : জানাৰুল ইছলাম পিতাৰ নাম: ছানোৱাৰ আলী ঘৰ নং : 347 খ বয়স : 24 লিঙ্গ : পুৰুষ	GCL0552554 ফটো উপলব্ধ	# 255 নাম : আশেবা বেগম স্বামীৰ নাম: জানাৰুল ইছলাম ঘৰ নং : 347 খ বয়স : 22 লিঙ্গ : মহিলা	EIJ0074278 ফটো উপলব্ধ
256 নাম : আনাৰুল ইছলাম পিতাৰ নাম: ছানোৱাৰ আলী ঘৰ নং : 347 ক বয়স : 38 লিঙ্গ : পুৰুষ	GCL1965997 ফটো উপলব্ধ	# 257 নাম : সেখ ছাবিনা ইয়াছমিন স্বামীৰ নাম: আনাৰুল ইছলাম ঘৰ নং : 347 বয়স : 28 লিঙ্গ : মহিলা	GCL0113845 ফটো উপলব্ধ	258 নাম : আখেৰুজ্জামান সেখ পিতাৰ নাম: বহমত আলী ঘৰ নং : ৩৪৮ বয়স : 53 লিঙ্গ : পুৰুষ	GCL1966003 ফটো উপলব্ধ
259 নাম : কাশেমা খাতুন স্বামীৰ নাম: আখেৰুজ্জামান সেখ ঘৰ নং : ৩৪৮ বয়স : 47 লিঙ্গ : মহিলা	GCL1966014 ফটো উপলব্ধ	260 নাম : আব্দুল কাশেম পিতাৰ নাম: আখেৰুজ্জামাল সেখ ঘৰ নং : ৩৪৮ বয়স : 22 লিঙ্গ : পুৰুষ	GCL1612175 ফটো উপলব্ধ	261 নাম : আলিফুল ইছলাম পিতাৰ নাম: আখেৰুজ্জামান সেখ ঘৰ নং : 348 বয়স : 21 লিঙ্গ : পুৰুষ	EIJ0212407 ফটো উপলব্ধ
E 262 নাম : আব্দুল কৰিম সেখ পিতাৰ নাম: গোলাপ উদ্দিন সৰকাৰ ঘৰ নং : ৩৪৯ বয়স : 84 লিঙ্গ : পুৰুষ	GCL1966036 ফটো উপলব্ধ	263 নাম : জৰিনা খাতুন স্বামীৰ নাম: আব্দুল কৰিম সেখ ঘৰ নং : ৩৪৯ বয়স : 62 লিঙ্গ : মহিলা	GCL1966047 ফটো উপলব্ধ	264 নাম : জয়নাল আবেদীন পিতাৰ নাম: আব্দুল কৰিম সেখ ঘৰ নং : ৩৪৯ বয়স : 40 লিঙ্গ : পুৰুষ	GCL1966058 ফটো উপলব্ধ
265 নাম : বেজাউল ইছলাম পিতাৰ নাম: আঃ কৰিম সেখ ঘৰ নং : ৩৪৯ বয়স : 38 লিঙ্গ : পুৰুষ	GCL1966069 ফটো উপলব্ধ	266 নাম : আকলিমা বিবি স্বামীৰ নাম: জয়নাল আবেদিন ঘৰ নং : ৩৪৯ বয়স : 35 লিঙ্গ : মহিলা	GCL1966092 ফটো উপলব্ধ	267 নাম : ফৰজিনা বেগম পিতাৰ নাম: আব্দুল কৰিম সেখ ঘৰ নং : 349 বয়স : 20 লিঙ্গ : মহিলা	EIJ0214023 ফটো উপলব্ধ
268 নাম : ফৰজিনা বেগম পিতাৰ নাম: আব্দুল কৰিম সেখ ঘৰ নং : 349 বয়স : 19 লিঙ্গ : মহিলা	EIJ0161786 ফটো উপলব্ধ	269 নাম : আখিৰুল ইছলাম পিতাৰ নাম: জয়নাল আবেদিন ঘৰ নং : 349 বয়স : 19 লিঙ্গ : পুৰুষ	EIJ0217067 ফটো উপলব্ধ	270 নাম : ইছলাম উদ্দিন পিতাৰ নাম: আঃ কৰিম সেখ ঘৰ নং : 349 ক বয়স : 36 লিঙ্গ : পুৰুষ	GCL1966081 ফটো উপলব্ধ



271 নাম : আপিফা খাতুন স্বামীৰ নাম: ইছলাম উদ্দিন ঘৰ নং : 349 ক বয়স : 28 লিঙ্গ : মহিলা	GCL0210385 ফটো উপলব্ধ	272 নাম : ইউছব আলী পিতাৰ নাম: আব্দুল কৰিম সেখ ঘৰ নং : 349 খ বয়স : 30 লিঙ্গ : পুৰুষ	GCL2093767 ফটো উপলব্ধ	273 নাম : জেমি খাতুন স্বামীৰ নাম: ইউছব আলী ঘৰ নং : 349 খ বয়স : 23 লিঙ্গ : মহিলা	GCL1597913 ফটো উপলব্ধ
274 নাম : জলবাহাৰ আলী পিতাৰ নাম: ছাত্তাৰ আলী ঘৰ নং : ৩৫০ বয়স : 54 লিঙ্গ : পুৰুষ	GCL1966116 ফটো উপলব্ধ	275 নাম : লুতফা বিবি স্বামীৰ নাম: জলবাহাৰ আলী ঘৰ নং : ৩৫০ বয়স : 49 লিঙ্গ : মহিলা	GCL1966127 ফটো উপলব্ধ	276 নাম : শাজিনুৰ বেগম স্বামীৰ নাম: ইনামুল হক ঘৰ নং : ৩০৫ বয়স : 24 লিঙ্গ : মহিলা	GCL0601690 ফটো উপলব্ধ
277 নাম : আশৰাফজ্জামান পিতাৰ নাম: জল বাহাৰ আলী ঘৰ নং : ৩৫০ বয়স : 23 লিঙ্গ : পুৰুষ	GCL1133826 ফটো উপলব্ধ	278 নাম : জেলিফা বেগম স্বামীৰ নাম: ইছাদুৰ আলী ঘৰ নং : 350 বয়স : 20 লিঙ্গ : মহিলা	EIJ0004960 ফটো উপলব্ধ	279 নাম : ইনামুল হক পিতাৰ নাম: জলবাহাৰ আলী ঘৰ নং : 350 ক বয়স : 30 লিঙ্গ : পুৰুষ	GCL0191882 ফটো উপলব্ধ
280 নাম : ইছাদুৰ আলী পিতাৰ নাম: জলবাহাৰ আলী ঘৰ নং : 350 খ বয়স : 26 লিঙ্গ : পুৰুষ	GCL0183970 ফটো উপলব্ধ	281 নাম : প্ৰিয়জ্জামান সেখ পিতাৰ নাম: ছাত্তাৰ আলী ঘৰ নং : ৩৫১ বয়স : 51 লিঙ্গ : পুৰুষ	GCL1966138 ফটো উপলব্ধ	282 নাম : ৰৌশনাৰা বেগম স্বামীৰ নাম: প্ৰিয়জ্জামান সেখ ঘৰ নং : ৩৫১ বয়স : 42 লিঙ্গ : মহিলা	GCL1966149 ফটো উপলব্ধ
283 নাম : পাৰ্বিনা খাতুন পিতাৰ নাম: পিৰিওজ্জামান ঘৰ নং : ৩৫১ বয়স : 25 লিঙ্গ : মহিলা	GCL0607820 ফটো উপলব্ধ	284 নাম : ছাদেৰ আলী আকন্দ পিতাৰ নাম: আব্দুল কাইয়ম আকন্দ ঘৰ নং : ৩৫২ বয়স : 59 লিঙ্গ : পুৰুষ	GCL1966150 ফটো উপলব্ধ	# 285 নাম : ৰশেনা খাতুন স্বামীৰ নাম: ছাদেৰ আলী আকন্দ ঘৰ নং : ৩৫২ বয়স : 54 লিঙ্গ : মহিলা	GCL1966161 ফটো উপলব্ধ
# 286 নাম : মজিদুৰ ইছলাম পিতাৰ নাম: সাহেৰ আলী আকন্দ ঘৰ নং : ৩৫২ ক বয়স : 26 লিঙ্গ : পুৰুষ	GCL0403030 ফটো উপলব্ধ	287 নাম : আছাদুৰ ইছলাম পিতাৰ নাম: সাহেৰ আলী আকন্দ ঘৰ নং : ৩৫২ ক বয়স : 22 লিঙ্গ : পুৰুষ	GCL1543073 ফটো উপলব্ধ	288 নাম : শবনাম ৰহমান স্বামীৰ নাম: মজিদুৰ ৰহমান আকন্দ ঘৰ নং : 352ক বয়স : 20 লিঙ্গ : মহিলা	EIJ0246009 ফটো উপলব্ধ
289 নাম : মাছুমা বেগম স্বামীৰ নাম: আশাদুৰ ইছলাম ঘৰ নং : 352ক বয়স : 19 লিঙ্গ : মহিলা	EIJ0245985 ফটো উপলব্ধ	290 নাম : মমিনল আকন্দ পিতাৰ নাম: ছাদেৰ আলী আকন্দ ঘৰ নং : ৩৫২খ বয়স : 33 লিঙ্গ : পুৰুষ	GCL1966172 ফটো উপলব্ধ	291 নাম : ৰেজিনা খাতুন স্বামীৰ নাম: মমিনুল আকন্দ ঘৰ নং : ৩৫২খ বয়স : 32 লিঙ্গ : মহিলা	GCL1966183 ফটো উপলব্ধ
292 নাম : সাহেৰ আলী আকন্দ পিতাৰ নাম: আব্দুল কাইয়ম ঘৰ নং : ৩৫২ক বয়স : 54 লিঙ্গ : পুৰুষ	GCL1966194 ফটো উপলব্ধ	293 নাম : মজিনা বেগম স্বামীৰ নাম: সাহেৰ আলী আকন্দ ঘৰ নং : ৩৫২ক বয়স : 47 লিঙ্গ : মহিলা	GCL1966207 ফটো উপলব্ধ	294 নাম : আমিনুল ইছলাম পিতাৰ নাম: আজাদ সৰকাৰ ঘৰ নং : ৩৫৩ বয়স : 59 লিঙ্গ : পুৰুষ	GCL1966218 ফটো উপলব্ধ
295 নাম : নুৰজাহান বেগম স্বামীৰ নাম: আমিনুল ইছলাম ঘৰ নং : ৩৫৩ বয়স : 46 লিঙ্গ : মহিলা	GCL1966229 ফটো উপলব্ধ	296 নাম : পাৰ্বিনা বেগম পিতাৰ নাম: আমিনুল হক ঘৰ নং : ৩৫৩ বয়স : 24 লিঙ্গ : মহিলা	GCL1189059 ফটো উপলব্ধ	297 নাম : বকুল আলী পিতাৰ নাম: আজাদ আলী ঘৰ নং : ৩৫৪ বয়স : 41 লিঙ্গ : পুৰুষ	GCL1966241 ফটো উপলব্ধ
298 নাম : আলতা বান বিবি স্বামীৰ নাম: বকুল আলী সেখ ঘৰ নং : ৩৫৪ বয়স : 36 লিঙ্গ : মহিলা	GCL1966252 ফটো উপলব্ধ	299 নাম : আজবাহাৰ আলী পিতাৰ নাম: আজাদ আলী ঘৰ নং : ৩৫৫ বয়স : 67 লিঙ্গ : পুৰুষ	GCL1966285 ফটো উপলব্ধ	300 নাম : ছাহেবা খাতুন স্বামীৰ নাম: আজবাহাৰ আলী ঘৰ নং : ৩৫৫ বয়স : 64 লিঙ্গ : মহিলা	GCL1966274 ফটো উপলব্ধ



# 301 নাম : ইনতাজুল ইছলাম পিতাৰ নাম: আজবাহাৰ আলী ঘৰ নং : 355 ও বয়স : 30 লিঙ্গ : পুৰুষ	GCL0183772 ফটো উপলব্ধ	# 302 নাম : মহঃসিৰাজুল ইছলাম পিতাৰ নাম: আজবাহাৰ আলী ঘৰ নং : 355 খ বয়স : 27 লিঙ্গ : পুৰুষ	GCL0309021 ফটো উপলব্ধ	# 303 নাম : নাশিনা পাৰভিন স্বামীৰ নাম: ছিৰাজুল ইছলাম ঘৰ নং : 355 খ বয়স : 27 লিঙ্গ : মহিলা	GCL0551127 ফটো উপলব্ধ
# 304 নাম : শিৰিনা বেগম স্বামীৰ নাম: ইনতাজুল ইছলাম ঘৰ নং : 355 ও বয়স : 23 লিঙ্গ : মহিলা	GCL1219989 ফটো উপলব্ধ	305 নাম : সাজিনুৰ ইছলাম পিতাৰ নাম: ছামিউল ইছলাম ঘৰ নং : 355 বয়স : 20 লিঙ্গ : পুৰুষ	EIJ0252189 ফটো উপলব্ধ	# 306 নাম : বিজাউল ইছলাম পিতাৰ নাম: আজবাহাৰ আলী ঘৰ নং : 355 গ বয়স : 33 লিঙ্গ : পুৰুষ	GCL1966263 ফটো উপলব্ধ
# 307 নাম : ফৰিদা বেগম স্বামীৰ নাম: বিজাউল ইছলাম ঘৰ নং : 355 গ বয়স : 29 লিঙ্গ : মহিলা	GCL1973520 ফটো উপলব্ধ	308 নাম : ইলিয়াছ আব্দুল্লা পিতাৰ নাম: আজবাহাৰ আলী ঘৰ নং : 355 খ বয়স : 22 লিঙ্গ : পুৰুষ	GCL1703800 ফটো উপলব্ধ	309 নাম : ছামিউল ইছলাম পিতাৰ নাম: আজবাহাৰ আলী ঘৰ নং : ৩৫৫ক বয়স : 42 লিঙ্গ : পুৰুষ	GCL1966296 ফটো উপলব্ধ
310 নাম : সাজেদা বেগম স্বামীৰ নাম: ছামিউল ইছলাম ঘৰ নং : ৩৫৫ক বয়স : 37 লিঙ্গ : মহিলা	GCL1966309 ফটো উপলব্ধ	311 নাম : আব্দুল লতিফ সেখ পিতাৰ নাম: আজাদ আলী ঘৰ নং : ৩৫৬ বয়স : 57 লিঙ্গ : পুৰুষ	GCL1966310 ফটো উপলব্ধ	312 নাম : আনাৰকুলি বেগম স্বামীৰ নাম: আব্দুল লতিফ সেখ ঘৰ নং : ৩৫৬ বয়স : 48 লিঙ্গ : মহিলা	GCL1966321 ফটো উপলব্ধ
313 নাম : মানিকলাল সেখ পিতাৰ নাম: আব্দুল লতিফ সেখ ঘৰ নং : 356 বয়স : 20 লিঙ্গ : পুৰুষ	EIJ0040717 ফটো উপলব্ধ	314 নাম : আখিবুল ইছলাম পিতাৰ নাম: আব্দুল লতিফ সেখ ঘৰ নং : 356 ক বয়স : 24 লিঙ্গ : পুৰুষ	GCL0602003 ফটো উপলব্ধ	315 নাম : মিনাৰুল আলম পিতাৰ নাম: আব্দুল লতিফ সেখ ঘৰ নং : 356 খ বয়স : 23 লিঙ্গ : পুৰুষ	EIJ0040626 ফটো উপলব্ধ
# 316 নাম : অহুল উদ্দিন পিতাৰ নাম: আজাদ আলী ঘৰ নং : ৩৫৮ বয়স : 52 লিঙ্গ : পুৰুষ	GCL1966354 ফটো উপলব্ধ	317 নাম : জামফল বিবি স্বামীৰ নাম: অহুল উদ্দিন সেখ ঘৰ নং : ৩৫৮ বয়স : 47 লিঙ্গ : মহিলা	GCL1966365 ফটো উপলব্ধ	# 318 নাম : জাবিদুৰ ইছলাম পিতাৰ নাম: অহুল উদ্দিন ঘৰ নং : 358 ক বয়স : 25 লিঙ্গ : পুৰুষ	GCL0551754 ফটো উপলব্ধ
319 নাম : মফিদা বেগম পিতাৰ নাম: ওহুল উদ্দিন সেখ ঘৰ নং : 358 বয়স : 23 লিঙ্গ : মহিলা	EIJ0221663 ফটো উপলব্ধ	# 320 নাম : মোঃ সাহিদুৰ ৰহমান পিতাৰ নাম: ওহুল উদ্দিন ঘৰ নং : 358 খ বয়স : 21 লিঙ্গ : পুৰুষ	EIJ0042572 ফটো উপলব্ধ	321 নাম : ৰফিকুল ইছলাম পিতাৰ নাম: আজাদ আলী ঘৰ নং : ৩৫৯ বয়স : 49 লিঙ্গ : পুৰুষ	GCL1966376 ফটো উপলব্ধ
322 নাম : মনোৱাৰা বেগম স্বামীৰ নাম: ৰফিকুল ইছলাম ঘৰ নং : ৩৫৯ বয়স : 43 লিঙ্গ : মহিলা	GCL1966387 ফটো উপলব্ধ	323 নাম : মনিৰুল ইছলাম পিতাৰ নাম: ৰফিকুল ইছলাম ঘৰ নং : 359 ক বয়স : 21 লিঙ্গ : পুৰুষ	EIJ0082230 ফটো উপলব্ধ	324 নাম : বেগম সোনাতন বেওৱা স্বামীৰ নাম: আব্দুছ ছামাদ আকন্দ ঘৰ নং : ৩৬০ বয়স : 79 লিঙ্গ : মহিলা	GCL1966398 ফটো উপলব্ধ
E 325 নাম : গোলাম মোস্তফা কাদৰীয়া আকন্দ পিতাৰ নাম: আব্দুছ ছামাদ আকন্দ ঘৰ নং : ৩৬০ বয়স : 41 লিঙ্গ : পুৰুষ	GCL1966401 ফটো উপলব্ধ	326 নাম : বুকশানা বেগম স্বামীৰ নাম: গোলাম মোস্তফা কাদৰীয়া আকন্দ ঘৰ নং : 360 বয়স : 38 লিঙ্গ : মহিলা	GCL1972969 ফটো উপলব্ধ	327 নাম : ডঃ গোলাম মোস্তফা কিবৰীয়া আকন্দ মাতৃৰ নাম: বেগম সোনাতন বেওৱা ঘৰ নং : ৩৬০ বয়স : 37 লিঙ্গ : পুৰুষ	GCL1966423 ফটো উপলব্ধ
E 328 নাম : আবু ছাদাত ছায়েম আকন্দ পিতাৰ নাম: আব্দুছ ছামাদ আকন্দ ঘৰ নং : ৩৬১ বয়স : 47 লিঙ্গ : পুৰুষ	GCL1966434 ফটো উপলব্ধ	329 নাম : ৰাশিদা বেগম স্বামীৰ নাম: আবু ছাদাত ছায়েম আকন্দ ঘৰ নং : ৩৬১ বয়স : 41 লিঙ্গ : মহিলা	GCL1966445 ফটো উপলব্ধ	330 নাম : ইমান আকন্দ পিতাৰ নাম: আবু ছাদাত ছায়েম আকন্দ ঘৰ নং : ৩৬১ বয়স : 22 লিঙ্গ : পুৰুষ	GCL1681287 ফটো উপলব্ধ



331	EIJ0262220	নাম : সুমন আকন্দ পিতাৰ নাম: আবুছাদাত ছায়েম আকন্দ ঘৰ নং : 361 বয়স : 19 লিঙ্গ : পুৰুষ	ফটো উপলব্ধ	332	GCL0345181	নাম : ৰিবল আকন্দ পিতাৰ নাম: আবু ছাদাত ছায়েম আকন্দ ঘৰ নং : 361 ক বয়স : 25 লিঙ্গ : পুৰুষ	ফটো উপলব্ধ	333	GCL1966456	নাম : ছামছুল হক আকন্দ পিতাৰ নাম: সৰিফ উল্লা আকন্দ ঘৰ নং : ৩৬২ বয়স : 84 লিঙ্গ : পুৰুষ	ফটো উপলব্ধ
334	GCL1966467	নাম : মোঃ ইছাৰুল হক আকন্দ পিতাৰ নাম: ছামছুল হক আকন্দ ঘৰ নং : ৩৬২ বয়স : 38 লিঙ্গ : পুৰুষ	ফটো উপলব্ধ	335	GCL1966478	নাম : ছামিনুল হক আকন্দ পিতাৰ নাম: ছামছুল হক আকন্দ ঘৰ নং : ৩৬২ক বয়স : 43 লিঙ্গ : পুৰুষ	ফটো উপলব্ধ	336	GCL1972732	নাম : ৰসিদা খাতুন স্বামীৰ নাম: ছামিনুল হক আকন্দ ঘৰ নং : ৩৬২ক বয়স : 31 লিঙ্গ : মহিলা	ফটো উপলব্ধ
337	GCL1966490	নাম : জিয়াৰুল হক আকন্দ পিতাৰ নাম: ছামছুল হক আকন্দ ঘৰ নং : 362 খ বয়স : 37 লিঙ্গ : পুৰুষ	ফটো উপলব্ধ	338	GCL0292508	নাম : নুৰজাহান বেগম স্বামীৰ নাম: জিয়াৰুল হক আকন্দ ঘৰ নং : 362 খ বয়স : 33 লিঙ্গ : মহিলা	ফটো উপলব্ধ	339	GCL1966503	নাম : আব্দুল মমিন আকন্দ পিতাৰ নাম: ছামছুল হক আকন্দ ঘৰ নং : ৩৬৩ বয়স : 53 লিঙ্গ : পুৰুষ	ফটো উপলব্ধ
340	GCL1966514	নাম : মাজেদা খাতুন স্বামীৰ নাম: আব্দুল মমিন আকন্দ ঘৰ নং : ৩৬৩ বয়স : 45 লিঙ্গ : মহিলা	ফটো উপলব্ধ	# 341	EIJ0120477	নাম : মো মাছুউদ আকন্দ পিতাৰ নাম: আব্দুল মমিন আকন্দ ঘৰ নং : 363 ক বয়স : 22 লিঙ্গ : পুৰুষ	ফটো উপলব্ধ	342	GCL1966525	নাম : মফিকুল হক আকন্দ পিতাৰ নাম: ছামছুল হক আকন্দ ঘৰ নং : ৩৬৪ বয়স : 51 লিঙ্গ : পুৰুষ	ফটো উপলব্ধ
343	GCL1966536	নাম : ছামছুল নেহাৰ বেগম স্বামীৰ নাম: মফিকুল হক আকন্দ ঘৰ নং : ৩৬৪ বয়স : 43 লিঙ্গ : মহিলা	ফটো উপলব্ধ	344	GCL1966547	নাম : মোঃ মনিৰুল হক আকন্দ পিতাৰ নাম: ছামছুল হক আকন্দ ঘৰ নং : ৩৬৫ বয়স : 49 লিঙ্গ : পুৰুষ	ফটো উপলব্ধ	345	GCL1972743	নাম : ৰসিদা বেগম স্বামীৰ নাম: মোঃমণিৰুল হক আকন্দ ঘৰ নং : ৩৬৫ বয়স : 32 লিঙ্গ : মহিলা	ফটো উপলব্ধ
346	GCL1966558	নাম : গোলাম ছাৰোৱাৰ আকন্দ পিতাৰ নাম: আব্দুল হামিদ আকন্দ ঘৰ নং : ৩৬৬ বয়স : 56 লিঙ্গ : পুৰুষ	ফটো উপলব্ধ	347	GCL1966569	নাম : তাহেৰা বেগম স্বামীৰ নাম: গোলাম ছাৰোৱাৰ আকন্দ ঘৰ নং : ৩৬৬ বয়স : 53 লিঙ্গ : মহিলা	ফটো উপলব্ধ	348	GCL0601609	নাম : ছৈয়দা আকন্দ পিতাৰ নাম: গোলাম ছাৰোৱাৰ আকন্দ ঘৰ নং : ৩৬৬ বয়স : 24 লিঙ্গ : মহিলা	ফটো উপলব্ধ
349	GCL1966605	নাম : আনাৰুজ্জামান আকন্দ পিতাৰ নাম: আলী হোছেইন আকন্দ ঘৰ নং : ৩৬৭ বয়স : 35 লিঙ্গ : পুৰুষ	ফটো উপলব্ধ	350	GCL0379966	নাম : সহিদা বেগম স্বামীৰ নাম: আনাৰুজ্জামান আকন্দ ঘৰ নং : ৩৬৭ বয়স : 26 লিঙ্গ : মহিলা	ফটো উপলব্ধ	351	GCL1966592	নাম : মোঃ আশুৰুজ্জামান আকন্দ পিতাৰ নাম: আলী হোছেইন আকন্দ ঘৰ নং : ৩৬৭ ক বয়স : 40 লিঙ্গ : পুৰুষ	ফটো উপলব্ধ
352	GCL0199463	নাম : মাৰজুমা বেগম স্বামীৰ নাম: মোঃ আশুৰুজ্জামান আকন্দ ঘৰ নং : ৩৬৭ ক বয়স : 28 লিঙ্গ : মহিলা	ফটো উপলব্ধ	353	GCL1966616	নাম : মোক্তাদিৰ ইছলাম আকন্দ পিতাৰ নাম: আব্দুল হামিদ আকন্দ ঘৰ নং : 368 বয়স : 49 লিঙ্গ : পুৰুষ	ফটো উপলব্ধ	354	GCL1966627	নাম : মফজা খাতুন স্বামীৰ নাম: মোক্তাদিৰ ইছলাম আকন্দ ঘৰ নং : ৩৬৮ বয়স : 44 লিঙ্গ : মহিলা	ফটো উপলব্ধ
355	GCL1966638	নাম : মোস্তাফিজৰ আকন্দ পিতাৰ নাম: আব্দুল হামিদ আকন্দ ঘৰ নং : ৩৬৮ বয়স : 42 লিঙ্গ : পুৰুষ	ফটো উপলব্ধ	356	GCL2093483	নাম : আফৰুজা বেগম স্বামীৰ নাম: মোস্তাফিজৰ আকন্দ ঘৰ নং : ৩৬৮ বয়স : 36 লিঙ্গ : মহিলা	ফটো উপলব্ধ	357	GCL0482620	নাম : মাৰফি আকন্দ পিতাৰ নাম: মোক্তাদিৰ ইছলাম আকন্দ ঘৰ নং : 368 বয়স : 25 লিঙ্গ : মহিলা	ফটো উপলব্ধ
358	GCL0359869	নাম : ছাইদুল ইছলাম আকন্দ পিতাৰ নাম: মোক্তাদিৰ ইছলাম আকন্দ ঘৰ নং : 368 ক বয়স : 27 লিঙ্গ : পুৰুষ	ফটো উপলব্ধ	359	EIJ0135459	নাম : মাছুমা আকতাৰ বানু স্বামীৰ নাম: ছাইদুল ইছলাম আকন্দ ঘৰ নং : 368ক বয়স : 20 লিঙ্গ : মহিলা	ফটো উপলব্ধ	360	GCL1966650	নাম : ৰহিমা খাতুন স্বামীৰ নাম: নওসাদ আলী ঘৰ নং : ৩৬৯ বয়স : 79 লিঙ্গ : মহিলা	ফটো উপলব্ধ



# 361 নাম : মাসুদা খাতুন পিতাৰ নাম : নওসাদ আলী ঘৰ নং : 369ক বয়স : 38 লিঙ্গ : মহিলা	GCL1966661 ফটো উপলব্ধ	362 নাম : মেনেৰা খাতুন স্বামীৰ নাম : জায় হোসেন ঘৰ নং : 390 বয়স : 41 লিঙ্গ : মহিলা	GCL1966672 ফটো উপলব্ধ	363 নাম : প্ৰিও জামন সেখ পিতাৰ নাম : নওসাদ আলী ঘৰ নং : 391 বয়স : 47 লিঙ্গ : পুৰুষ	GCL1966683 ফটো উপলব্ধ
364 নাম : মফিদা খাতুন স্বামীৰ নাম : প্ৰিও জামন সেখ ঘৰ নং : 392 বয়স : 42 লিঙ্গ : মহিলা	GCL1966694 ফটো উপলব্ধ	# 365 নাম : মহিবুল হক পিতাৰ নাম : প্ৰিয়জ্জামান শেখ ঘৰ নং : 371 ক বয়স : 26 লিঙ্গ : পুৰুষ	GCL0607804 ফটো উপলব্ধ	366 নাম : আব্দুৰ ৰশিদ সেখ পিতাৰ নাম : নওসাদ আলী ঘৰ নং : 372খ বয়স : 66 লিঙ্গ : পুৰুষ	GCL1966707 ফটো উপলব্ধ
367 নাম : মেহেনেকা বেগম স্বামীৰ নাম : আব্দুৰ ৰসিদ সেখ ঘৰ নং : 392 বয়স : 59 লিঙ্গ : মহিলা	GCL1966718 ফটো উপলব্ধ	# 368 নাম : শৰিফা বেগম স্বামীৰ নাম : মোক্তাদুৰ আলম ঘৰ নং : 372ক বয়স : 28 লিঙ্গ : মহিলা	GCL1209196 ফটো উপলব্ধ	# 369 নাম : নুৰুল আজিম সেখ পিতাৰ নাম : আব্দুৰ ৰসিদ সেখ ঘৰ নং : 372খ বয়স : 25 লিঙ্গ : পুৰুষ	GCL0330043 ফটো উপলব্ধ
370 নাম : ময়না বেগম পিতাৰ নাম : আব্দুৰ ৰসিদ সেখ ঘৰ নং : 392 বয়স : 25 লিঙ্গ : মহিলা	GCL0341941 ফটো উপলব্ধ	371 নাম : মোক্তাদুৰ আলম পিতাৰ নাম : আব্দুৰ ৰসিদ সেখ ঘৰ নং : 392ক বয়স : 30 লিঙ্গ : পুৰুষ	GCL0119396 ফটো উপলব্ধ	372 নাম : সাহিদুৰ ৰহমান পিতাৰ নাম : নওসাদ আলী ঘৰ নং : 393 বয়স : 53 লিঙ্গ : পুৰুষ	GCL1966729 ফটো উপলব্ধ
373 নাম : আমবিয়া খাতুন পিতাৰ নাম : সাহিদুৰ ৰহমান ঘৰ নং : 393 বয়স : 26 লিঙ্গ : মহিলা	GCL0604249 ফটো উপলব্ধ	374 নাম : মোঃ মনিৰুল ইছলাম পিতাৰ নাম : সাহিদুৰ ৰহমান ঘৰ নং : 373 বয়স : 20 লিঙ্গ : পুৰুষ	EIJ0251694 ফটো উপলব্ধ	375 নাম : শৰিফা বেগম স্বামীৰ নাম : মিনাৰুল ইছলাম ঘৰ নং : 393গ বয়স : 30 লিঙ্গ : মহিলা	GCL0206045 ফটো উপলব্ধ
376 নাম : মিনাৰুল ইছলাম পিতাৰ নাম : সাহিদুৰ ৰহমান ঘৰ নং : 393গ বয়স : 29 লিঙ্গ : পুৰুষ	GCL1973666 ফটো উপলব্ধ	377 নাম : আজিদুৰ ৰহমান পিতাৰ নাম : আব্দুল ওহাব সেখ ঘৰ নং : 393খ বয়স : 33 লিঙ্গ : পুৰুষ	GCL1966730 ফটো উপলব্ধ	378 নাম : সাহিদা বেগম স্বামীৰ নাম : আজিদুৰ ৰহমান ঘৰ নং : 393খ বয়স : 29 লিঙ্গ : মহিলা	GCL0210344 ফটো উপলব্ধ
379 নাম : মেহেৰ বান বেগম স্বামীৰ নাম : সাহিদুৰ ৰহমান ঘৰ নং : 398 বয়স : 47 লিঙ্গ : মহিলা	GCL1966741 ফটো উপলব্ধ	380 নাম : বকুল আলী পিতাৰ নাম : নওসাদ আলী ঘৰ নং : 398 বয়স : 41 লিঙ্গ : পুৰুষ	GCL1966752 ফটো উপলব্ধ	381 নাম : লালবান বেগম স্বামীৰ নাম : বকুল আলী ঘৰ নং : 398 বয়স : 37 লিঙ্গ : মহিলা	GCL1966763 ফটো উপলব্ধ
382 নাম : আব্দুল মজিদ পিতাৰ নাম : নওসাদ আলী ঘৰ নং : 395 বয়স : 63 লিঙ্গ : পুৰুষ	GCL1966774 ফটো উপলব্ধ	383 নাম : কহিদা বান স্বামীৰ নাম : আব্দুল মজিদ ঘৰ নং : 395 বয়স : 54 লিঙ্গ : মহিলা	GCL1966785 ফটো উপলব্ধ	384 নাম : সাহাবুল ইছলাম পিতাৰ নাম : আব্দুল মজিদ ঘৰ নং : 375 বয়স : 25 লিঙ্গ : পুৰুষ	GCL0470153 ফটো উপলব্ধ
385 নাম : আহিয়া ছুলতানা স্বামীৰ নাম : ছাদ্দাম আলী ঘৰ নং : 375 বয়স : 20 লিঙ্গ : মহিলা	EIJ0056887 ফটো উপলব্ধ	386 নাম : ছাদ্দাম আলী পিতাৰ নাম : আব্দুল মজিদ ঘৰ নং : 375 ক বয়স : 26 লিঙ্গ : পুৰুষ	GCL0210260 ফটো উপলব্ধ	E 387 নাম : নেছা খাতুন স্বামীৰ নাম : আব্দুল মোন্নাফ সেখ ঘৰ নং : 396 বয়স : 65 লিঙ্গ : মহিলা	GCL1966809 ফটো উপলব্ধ
388 নাম : ছিৰাজুল হক পিতাৰ নাম : আব্দুল মোন্নাফ সেখ ঘৰ নং : 396 বয়স : 41 লিঙ্গ : পুৰুষ	GCL1966810 ফটো উপলব্ধ	389 নাম : মমিনা খাতুন স্বামীৰ নাম : ছিৰাজুল হক ঘৰ নং : 376 বয়স : 34 লিঙ্গ : মহিলা	GCL1973428 ফটো উপলব্ধ	390 নাম : নেছাব উদ্দিন সেখ পিতাৰ নাম : আব্দুল মোন্নাফ সেখ ঘৰ নং : 399 বয়স : 49 লিঙ্গ : পুৰুষ	GCL1966821 ফটো উপলব্ধ



391 নাম : আতেকা খাতুন স্বামীৰ নাম: নেছাব উদ্দিন সেখ ঘৰ নং : ৩৭৭ বয়স : 44 লিঙ্গ : মহিলা	GCL1966832 ফটো উপলব্ধ	392 নাম : মোঃ আখেৰুল ইছলাম পিতাৰ নাম: নেছাব উদ্দিন সেখ ঘৰ নং : 377 বয়স : 21 লিঙ্গ : পুৰুষ	EIJ0212845 ফটো উপলব্ধ	393 নাম : মো আফতাবুল ইছলাম পিতাৰ নাম: নেছাব উদ্দিন সেখ ঘৰ নং : 377 বয়স : 19 লিঙ্গ : পুৰুষ	EIJ0212811 ফটো উপলব্ধ
394 নাম : আব্দুল মালেক পিতাৰ নাম: জাহেৰ আলী সেখ ঘৰ নং : ৩৭৮ বয়স : 60 লিঙ্গ : পুৰুষ	GCL1972787 ফটো উপলব্ধ	395 নাম : মনোৱাৰা বিবি স্বামীৰ নাম: আব্দুল মালেক ঘৰ নং : ৩৭৮ বয়স : 53 লিঙ্গ : মহিলা	GCL0355966 ফটো উপলব্ধ	396 নাম : নুৰিমা খাতুন স্বামীৰ নাম: মিল্লাল হক ঘৰ নং : ৩৭৮ বয়স : 28 লিঙ্গ : মহিলা	GCL0192310 ফটো উপলব্ধ
397 নাম : মকিদুৰ ৰহমান পিতাৰ নাম: আব্দুল মালেক ঘৰ নং : 378 বয়স : 27 লিঙ্গ : পুৰুষ	GCL0295295 ফটো উপলব্ধ	398 নাম : মইনুল ইছলাম পিতাৰ নাম: আব্দুল মালেক ঘৰ নং : 378 বয়স : 20 লিঙ্গ : পুৰুষ	EIJ0106062 ফটো উপলব্ধ	399 নাম : আলিফুল ইছলাম পিতাৰ নাম: আব্দুল মালেক ঘৰ নং : 378 ক বয়স : 30 লিঙ্গ : পুৰুষ	GCL0295246 ফটো উপলব্ধ
400 নাম : মোক্তা ৰানী স্বামীৰ নাম: আলিফুল ইছলাম ঘৰ নং : 378 ক বয়স : 27 লিঙ্গ : মহিলা	GCL0198481 ফটো উপলব্ধ	401 নাম : মনিৰুল ইছলাম পিতাৰ নাম: আব্দুল মালেক ঘৰ নং : 378 খ বয়স : 28 লিঙ্গ : ৩য় লিঙ্গ	GCL0183921 ফটো উপলব্ধ	402 নাম : মজিদা খাতুন পিতাৰ নাম: আব্দুল গফফাৰ আকন্দ ঘৰ নং : ৩৭৯ বয়স : 49 লিঙ্গ : মহিলা	GCL1966854 ফটো উপলব্ধ
403 নাম : জুলফিনা বেগম পিতাৰ নাম: গোফফাৰ আলী আকন্দ ঘৰ নং : 379 বয়স : 23 লিঙ্গ : মহিলা	GCL1224070 ফটো উপলব্ধ	404 নাম : মাহমুদুল হাছান পিতাৰ নাম: আব্দুল গফফাৰ আকন্দ ঘৰ নং : ৩৭৯ বয়স : 23 লিঙ্গ : পুৰুষ	GCL0551655 ফটো উপলব্ধ	405 নাম : ছাইফুল ইছলাম পিতাৰ নাম: হাজিআব্দুৰৰহিম সেখ ঘৰ নং : 379ক বয়স : 32 লিঙ্গ : পুৰুষ	GCL1963253 ফটো উপলব্ধ
406 নাম : গোলাপি বেগম স্বামীৰ নাম: ছাইফুল ইছলাম ঘৰ নং : 379ক বয়স : 27 লিঙ্গ : মহিলা	GCL0199380 ফটো উপলব্ধ	407 নাম : জহিৰুল ইছলাম পিতাৰ নাম: ইয়াছিন আলী আকন্দ ঘৰ নং : ৩৮০ বয়স : 57 লিঙ্গ : পুৰুষ	GCL1966876 ফটো উপলব্ধ	408 নাম : সুৰমা খাতুন বিবি স্বামীৰ নাম: জহিৰুল ইছলাম ঘৰ নং : ৩৮০ বয়স : 50 লিঙ্গ : মহিলা	GCL1966887 ফটো উপলব্ধ
409 নাম : ছফিকুল ইছলাম পিতাৰ নাম: জহিৰুল ইছলাম ঘৰ নং : ৩৮০ক বয়স : 33 লিঙ্গ : পুৰুষ	GCL1966898 ফটো উপলব্ধ	410 নাম : গোলবাহাৰ আলী আকন্দ পিতাৰ নাম: ইয়াছিন আলী আকন্দ ঘৰ নং : ৩৮১ বয়স : 52 লিঙ্গ : পুৰুষ	GCL1966901 ফটো উপলব্ধ	411 নাম : মজিদা খাতুন স্বামীৰ নাম: গোলবাহাৰ আলী আকন্দ ঘৰ নং : ৩৮১ বয়স : 44 লিঙ্গ : মহিলা	GCL1966912 ফটো উপলব্ধ
# 412 নাম : মোনোৱাৰা হোছেন আকন্দ পিতাৰ নাম: গোলবাহাৰ আলী আকন্দ ঘৰ নং : 381 খ বয়স : 21 লিঙ্গ : পুৰুষ	EIJ0124669 ফটো উপলব্ধ	413 নাম : মমিন হক আকন্দ পিতাৰ নাম: গোলবাহাৰ আলী আকন্দ ঘৰ নং : 381 ক বয়স : 22 লিঙ্গ : পুৰুষ	GCL1697549 ফটো উপলব্ধ	414 নাম : ইয়ানুৰ ইছলাম আকন্দ পিতাৰ নাম: ইয়াছিন আলী আকন্দ ঘৰ নং : ৩৮২ বয়স : 43 লিঙ্গ : পুৰুষ	GCL1966923 ফটো উপলব্ধ
415 নাম : হাজেৰা খাতুন স্বামীৰ নাম: ইয়ানুৰ ইছলাম আকন্দ ঘৰ নং : ৩৮২ বয়স : 39 লিঙ্গ : মহিলা	GCL1966934 ফটো উপলব্ধ	# 416 নাম : আৰিফা বেগম স্বামীৰ নাম: নবল আজিম সেখ ঘৰ নং : 37২খ বয়স : 24 লিঙ্গ : মহিলা	GCL0601302 ফটো উপলব্ধ	417 নাম : হাবিবুল ইছলাম আকন্দ পিতাৰ নাম: ইয়ানুৰ ইছলাম আকন্দ ঘৰ নং : 382ক বয়স : 27 লিঙ্গ : পুৰুষ	GCL0192591 ফটো উপলব্ধ
# 418 নাম : ৰিজাউল ইছলাম আকন্দ পিতাৰ নাম: ইয়ানুৰ ইছলাম আকন্দ ঘৰ নং : 382গ বয়স : 26 লিঙ্গ : পুৰুষ	GCL0601013 ফটো উপলব্ধ	419 নাম : ছাইফুল ইছলাম আকন্দ পিতাৰ নাম: ইয়ানুৰ ইছলাম আকন্দ ঘৰ নং : 382 খ বয়স : 24 লিঙ্গ : পুৰুষ	GCL2105757 ফটো উপলব্ধ	420 নাম : আব্দুল কৰিম সেখ পিতাৰ নাম: হানিফ উদ্দিন ঘৰ নং : ৩৮৪ বয়স : 55 লিঙ্গ : পুৰুষ	GCL1966956 ফটো উপলব্ধ



421 নাম : ফুলিতন বিবি স্বামীৰ নাম: আব্দুল কৰিম সেখ ঘৰ নং : ৩৮৪ বয়স : 51 লিঙ্গ : মহিলা	GCL1966967 ফটো উপলব্ধ	# 422 নাম : মনিৰা বেগম স্বামীৰ নাম: মাফিজুল ইছলাম ঘৰ নং : 384খ বয়স : 23 লিঙ্গ : মহিলা	EIJ0126623 ফটো উপলব্ধ	423 নাম : আব্দুল ৰহমান পিতাৰ নাম: হোচেন আলী ঘৰ নং : 384ক বয়স : 59 লিঙ্গ : পুৰুষ	GCL1205067 ফটো উপলব্ধ
424 নাম : হানিফা বিবি স্বামীৰ নাম: আব্দুল ৰহমান ঘৰ নং : 384ক বয়স : 54 লিঙ্গ : মহিলা	GCL1205078 ফটো উপলব্ধ	# 425 নাম : মফি জুল ইছলাম পিতাৰ নাম: আব্দুল কৰিম সেখ ঘৰ নং : 384খ বয়স : 25 লিঙ্গ : পুৰুষ	GCL0309013 ফটো উপলব্ধ	426 নাম : আব্দুল মালেক সেখ পিতাৰ নাম: হানিফ উদ্দিন সেখ ঘৰ নং : ৩৮৫ বয়স : 52 লিঙ্গ : পুৰুষ	GCL1966978 ফটো উপলব্ধ
427 নাম : মিনাৰা খাতুন স্বামীৰ নাম: আব্দুল মলেক সেখ ঘৰ নং : ৩৮৫ বয়স : 44 লিঙ্গ : মহিলা	GCL1966989 ফটো উপলব্ধ	428 নাম : আব্দুল ছালাম পিতাৰ নাম: হানিফ উদ্দিন ঘৰ নং : ৩৮৬ বয়স : 49 লিঙ্গ : পুৰুষ	GCL1966990 ফটো উপলব্ধ	429 নাম : অহিদা খাতুন স্বামীৰ নাম: আব্দুল ছালাম ঘৰ নং : ৩৮৬ বয়স : 43 লিঙ্গ : মহিলা	GCL1967006 ফটো উপলব্ধ
430 নাম : জৰিপ উদ্দিন পিতাৰ নাম: ইয়াছিন আলী ঘৰ নং : ৩৮৮ বয়স : 59 লিঙ্গ : পুৰুষ	GCL1967028 ফটো উপলব্ধ	431 নাম : জহুৰা খাতুন স্বামীৰ নাম: জৰিপ উদ্দিন ঘৰ নং : ৩৮৮ বয়স : 54 লিঙ্গ : মহিলা	GCL1967039 ফটো উপলব্ধ	# 432 নাম : আফৰুজা খাতুন পিতাৰ নাম: জৰিপ উদ্দিন ঘৰ নং : ৩৮৮ বয়স : 28 লিঙ্গ : মহিলা	GCL0296061 ফটো উপলব্ধ
433 নাম : জলবাহাৰ সেখ পিতাৰ নাম: জৰিপ উদ্দিন ঘৰ নং : 388 ক বয়স : 33 লিঙ্গ : পুৰুষ	GCL1967040 ফটো উপলব্ধ	434 নাম : উৰ্মিলা বেগম স্বামীৰ নাম: জলবাহাৰ শেখ ঘৰ নং : 388 ক বয়স : 25 লিঙ্গ : মহিলা	GCL1644327 ফটো উপলব্ধ	435 নাম : জোছোছ ইছলাম পিতাৰ নাম: জৰিপ উদ্দিন ঘৰ নং : 388 খ বয়স : 29 লিঙ্গ : পুৰুষ	GCL0121699 ফটো উপলব্ধ
436 নাম : বদীয়ত জামাল আকন্দ পিতাৰ নাম: ছোবান আলী আকন্দ ঘৰ নং : ৩৮৯ বয়স : 45 লিঙ্গ : পুৰুষ	GCL1967051 ফটো উপলব্ধ	437 নাম : ছালেকা বেগম স্বামীৰ নাম: বদীয়ত জামাল আকন্দ ঘৰ নং : ৩৮৯ বয়স : 40 লিঙ্গ : মহিলা	GCL1967062 ফটো উপলব্ধ	438 নাম : বেবিনা খাতুন পিতাৰ নাম: বদীয়ত জামাল আকন্দ ঘৰ নং : ৩৮৯ বয়স : 23 লিঙ্গ : মহিলা	GCL1681303 ফটো উপলব্ধ
439 নাম : আবিয়া খাতুন স্বামীৰ নাম: ছাৰোৱাৰ হুচেইন আকন্দ ঘৰ নং : ৩৯০ বয়স : 38 লিঙ্গ : মহিলা	GCL1967073 ফটো উপলব্ধ	440 নাম : ৰাহিম সেখ মাতৃৰ নাম: আবিয়া খাতুন ঘৰ নং : 390 বয়স : 20 লিঙ্গ : পুৰুষ	EIJ0261214 ফটো উপলব্ধ	441 নাম : ৰাজিউল ইছলাম মাতৃৰ নাম: আবিয়া খাতুন ঘৰ নং : 390 ক বয়স : 23 লিঙ্গ : পুৰুষ	GCL0601393 ফটো উপলব্ধ
442 নাম : হামিদুৰ ৰহমান পিতাৰ নাম: নুৰুজ্জামান সেখ ঘৰ নং : ৩৯১ বয়স : 49 লিঙ্গ : পুৰুষ	GCL1967084 ফটো উপলব্ধ	443 নাম : ছালেহা বেগম স্বামীৰ নাম: হামিদুৰ ৰহমান ঘৰ নং : ৩৯১ বয়স : 45 লিঙ্গ : মহিলা	GCL1967095 ফটো উপলব্ধ	# 444 নাম : ছলমন ৰেজা পিতাৰ নাম: হামিদুৰ ৰহমান ঘৰ নং : 391ক বয়স : 26 লিঙ্গ : পুৰুষ	GCL0370742 ফটো উপলব্ধ
445 নাম : ৰুজিনা পাৰভিন পিতাৰ নাম: হামিদুৰ ৰহমান ঘৰ নং : ৩৯১ বয়স : 23 লিঙ্গ : মহিলা	GCL1497700 ফটো উপলব্ধ	446 নাম : আখেৰেজ্জামান সেখ পিতাৰ নাম: নুৰুজ্জামান সেখ ঘৰ নং : ৩৯২ বয়স : 53 লিঙ্গ : পুৰুষ	GCL1967108 ফটো উপলব্ধ	447 নাম : হাবিবুল ইছলাম পিতাৰ নাম: নুৰুজ্জামান সেখ ঘৰ নং : ৩৯২ বয়স : 38 লিঙ্গ : পুৰুষ	GCL1967119 ফটো উপলব্ধ
448 নাম : গালিব হাছান পিতাৰ নাম: নুৰুজ্জামান সেখ ঘৰ নং : 392 বয়স : 29 লিঙ্গ : পুৰুষ	GCL0122929 ফটো উপলব্ধ	449 নাম : নুৰ আলম সেখ পিতাৰ নাম: ৰাফি.যেল হক বেপাৰি ঘৰ নং : ৩৯৩ বয়স : 42 লিঙ্গ : পুৰুষ	GCL1967142 ফটো উপলব্ধ	450 নাম : মোছলেমা খাতুন স্বামীৰ নাম: নুৰ আলম সেখ ঘৰ নং : ৩৯৩ বয়স : 32 লিঙ্গ : মহিলা	GCL1972889 ফটো উপলব্ধ



451 নাম : নাৰ্গিছ ছুলতানা স্বামীৰ নাম : গীলিৱ হাছান ঘৰ নং : 393 ক বয়স : 21 লিঙ্গ : মহিলা	EIJ0085977 ফটো উপলব্ধ	452 নাম : আলফাৰুক সেখ পিতাৰ নাম : সাহাব উদ্দীন ঘৰ নং : 393 খ বয়স : 31 লিঙ্গ : পুৰুষ	GCL0298356 ফটো উপলব্ধ	453 নাম : মজিতন নেছা স্বামীৰ নাম : ছুৰত জামাল সেখ ঘৰ নং : 398 বয়স : 84 লিঙ্গ : মহিলা	GCL1967153 ফটো উপলব্ধ
454 নাম : মানিকনাল সেখ মাতৃৰ নাম : মজিতন নেছা ঘৰ নং : 398 বয়স : 32 লিঙ্গ : পুৰুষ	GCL1967197 ফটো উপলব্ধ	455 নাম : ময়না খাতুন স্বামীৰ নাম : মাণিকনাল সেখ ঘৰ নং : 398 বয়স : 30 লিঙ্গ : মহিলা	GCL0356873 ফটো উপলব্ধ	456 নাম : মান্নাল সেখ পিতাৰ নাম : ছুৰত জামাল সেখ ঘৰ নং : 398 ক বয়স : 42 লিঙ্গ : পুৰুষ	GCL1967175 ফটো উপলব্ধ
457 নাম : নুৰ জিয়া বিবি স্বামীৰ নাম : মন্নাৰ শেখ ঘৰ নং : 398 ক বয়স : 39 লিঙ্গ : মহিলা	GCL1967186 ফটো উপলব্ধ	458 নাম : মিন্নাৰ হুক মাতৃৰ নাম : মজিতন নেছা ঘৰ নং : 398 খ বয়স : 34 লিঙ্গ : পুৰুষ	GCL1967200 ফটো উপলব্ধ	459 নাম : জৰিনা খাতুন স্বামীৰ নাম : মিন্নাৰ হুক ঘৰ নং : 398 খ বয়স : 32 লিঙ্গ : মহিলা	GCL1967211 ফটো উপলব্ধ
460 নাম : ছয়দুৰ ৰহমান পিতাৰ নাম : ৰফিয়াল হক বেপাৰী ঘৰ নং : 395 বয়স : 54 লিঙ্গ : পুৰুষ	GCL1967222 ফটো উপলব্ধ	461 নাম : আনিচা খাতুন স্বামীৰ নাম : ছয়দুৰ ৰহমান ঘৰ নং : 395 বয়স : 47 লিঙ্গ : মহিলা	GCL1967233 ফটো উপলব্ধ	462 নাম : শাজেনা খাতুন পিতাৰ নাম : ছেয়েদুৰ ৰহমান ঘৰ নং : 395 বয়স : 23 লিঙ্গ : মহিলা	GCL1664689 ফটো উপলব্ধ
463 নাম : শামিমা খাতুন পিতাৰ নাম : ছেয়েদুৰ ঘৰ নং : 395 বয়স : 20 লিঙ্গ : মহিলা	EIJ0145201 ফটো উপলব্ধ	464 নাম : ইলিয়াছআলী সেখ পিতাৰ নাম : ছয়দুৰ ৰহমান ঘৰ নং : 395 ক বয়স : 26 লিঙ্গ : পুৰুষ	GCL0403139 ফটো উপলব্ধ	465 নাম : সাহেনাৰা বেগম স্বামীৰ নাম : নুৰ বক্ত সেখ ঘৰ নং : 396 বয়স : 42 লিঙ্গ : মহিলা	GCL1967244 ফটো উপলব্ধ
466 নাম : সাহিদ মিৰ্জা পিতাৰ নাম : নুৰ বক্তোৰ সেখ ঘৰ নং : 396 গ বয়স : 20 লিঙ্গ : পুৰুষ	EIJ0083998 ফটো উপলব্ধ	467 নাম : সাজিদ আলম পিতাৰ নাম : নুৰ বক্ত সেখ ঘৰ নং : 396 ক বয়স : 22 লিঙ্গ : পুৰুষ	GCL1546407 ফটো উপলব্ধ	468 নাম : সাহিনী আলম মাতৃৰ নাম : সাহেনাৰা বেগম ঘৰ নং : 396 খ বয়স : 24 লিঙ্গ : পুৰুষ	GCL0552521 ফটো উপলব্ধ
469 নাম : ইনছান আলী সেখ পিতাৰ নাম : মহম্মদ আলী সেখ ঘৰ নং : 397 বয়স : 70 লিঙ্গ : পুৰুষ	GCL1967255 ফটো উপলব্ধ	470 নাম : ৰহিমা খাতুন স্বামীৰ নাম : ইনছান আলী সেখ ঘৰ নং : 397 বয়স : 63 লিঙ্গ : মহিলা	GCL1967266 ফটো উপলব্ধ	471 নাম : ৰফিকুল ইছলাম পিতাৰ নাম : ইনছান আলী ঘৰ নং : 397 ক বয়স : 46 লিঙ্গ : পুৰুষ	GCL1967277 ফটো উপলব্ধ
472 নাম : আশাফুল ইছলাম পিতাৰ নাম : ইনছান আলী সেখ ঘৰ নং : 397 খ বয়স : 33 লিঙ্গ : পুৰুষ	GCL1972936 ফটো উপলব্ধ	473 নাম : ভান বেওয়া স্বামীৰ নাম : মৰহম বকতাৰ আলী সেখ ঘৰ নং : 398 বয়স : 55 লিঙ্গ : মহিলা	GCL1967302 ফটো উপলব্ধ	474 নাম : মোক্তাদৰ ৰহমান মাতৃৰ নাম : ভানু বেওয়া ঘৰ নং : 398 বয়স : 32 লিঙ্গ : পুৰুষ	GCL1973053 ফটো উপলব্ধ
475 নাম : সেখ বাৰ্শিৰা ছুলতানা মাতৃৰ নাম : ভানু বেওয়া ঘৰ নং : 398 বয়স : 30 লিঙ্গ : মহিলা	GCL0123398 ফটো উপলব্ধ	E 476 নাম : জবান আলী সেখ পিতাৰ নাম : সাৰাত উল্ল্যা মৌলবী ঘৰ নং : 399 বয়স : 78 লিঙ্গ : পুৰুষ	GCL1967335 ফটো উপলব্ধ	E 477 নাম : আকলিমা খাতুন স্বামীৰ নাম : জবান আলী সেখ ঘৰ নং : 399 বয়স : 63 লিঙ্গ : মহিলা	GCL1967346 ফটো উপলব্ধ
478 নাম : আনোৱাৰ হোছেইন পিতাৰ নাম : জবান আলী সেখ ঘৰ নং : 399 বয়স : 42 লিঙ্গ : পুৰুষ	GCL1967357 ফটো উপলব্ধ	479 নাম : হাফিজা খাতুন স্বামীৰ নাম : আনোৱাৰ হোছেইন ঘৰ নং : 399 বয়স : 32 লিঙ্গ : মহিলা	GCL1973144 ফটো উপলব্ধ	480 নাম : ফৰিদ সেখ পিতাৰ নাম : ওচমান আলী ঘৰ নং : 800 বয়স : 46 লিঙ্গ : পুৰুষ	GCL1967368 ফটো উপলব্ধ



481 নাম : কমেলা বিবি স্বামীৰ নাম: ফৰিদ্ সেখ ঘৰ নং : 800 বয়স : 41 লিঙ্গ : মহিলা	GCL1967379 ফটো উপলব্ধ	482 নাম : ইব্রাহিম সেখ পিতাৰ নাম: ফৰিদ্ সেখ ঘৰ নং : 800 বয়স : 22 লিঙ্গ : পুৰুষ	GCL1593391 ফটো উপলব্ধ	483 নাম : ফাতেমা বেওয়া স্বামীৰ নাম: ওছমান আলী ঘৰ নং : 801 বয়স : 65 লিঙ্গ : মহিলা	GCL1967380 ফটো উপলব্ধ
484 নাম : কয়ছাৰ আলী পিতাৰ নাম: ওছমান আলী ঘৰ নং : 801গ বয়স : 37 লিঙ্গ : পুৰুষ	GCL1967415 ফটো উপলব্ধ	485 নাম : বেবিনা খাতুন স্বামীৰ নাম: কয়ছাৰ আলী ঘৰ নং : 801গ বয়স : 30 লিঙ্গ : মহিলা	GCL1973440 ফটো উপলব্ধ	486 নাম : জাকিৰ হোছেইন পিতাৰ নাম: ওছমান আলী ঘৰ নং : 801ক বয়স : 41 লিঙ্গ : পুৰুষ	GCL1967391 ফটো উপলব্ধ
487 নাম : নুৰিমা বেগম স্বামীৰ নাম: জাকিৰ হুচেইন ঘৰ নং : 801ক বয়স : 31 লিঙ্গ : মহিলা	GCL1972856 ফটো উপলব্ধ	488 নাম : আমিৰ হুচেইন পিতাৰ নাম: ওছমান আলী ঘৰ নং : 801খ বয়স : 38 লিঙ্গ : পুৰুষ	GCL1967404 ফটো উপলব্ধ	489 নাম : আবিয়া বিবি স্বামীৰ নাম: আমিৰ হুচেইন ঘৰ নং : 801খ বয়স : 34 লিঙ্গ : মহিলা	GCL1972801 ফটো উপলব্ধ
490 নাম : আব্দুৰ ৰহমান সেখ পিতাৰ নাম: মহম্মদ আলী ঘৰ নং : 802 বয়স : 67 লিঙ্গ : পুৰুষ	GCL1967426 ফটো উপলব্ধ	# 491 নাম : আনোৱাৰা খাতুন স্বামীৰ নাম: আব্দুৰ ৰহমান সেখ ঘৰ নং : 802 বয়স : 63 লিঙ্গ : মহিলা	GCL1967437 ফটো উপলব্ধ	492 নাম : শেখ জিয়াউৰ ৰহমান পিতাৰ নাম: আঃ ৰহমান সেখ ঘৰ নং : 802 বয়স : 34 লিঙ্গ : পুৰুষ	GCL1967459 ফটো উপলব্ধ
493 নাম : বিশিানাৰা বেগম বেগম পিতাৰ নাম: আব্দুৰ ৰহমান ঘৰ নং : 802 বয়স : 32 লিঙ্গ : মহিলা	GCL1973042 ফটো উপলব্ধ	494 নাম : বুজিয়াৰা বেগম পিতাৰ নাম: আব্দুৰ ৰহমান সেখ ঘৰ নং : 402 বয়স : 30 লিঙ্গ : মহিলা	GCL0124925 ফটো উপলব্ধ	E 495 নাম : আফজালুৰ ৰহমান পিতাৰ নাম: আব্দুৰ ৰহমান সেখ ঘৰ নং : 802ক বয়স : 38 লিঙ্গ : পুৰুষ	GCL1967448 ফটো উপলব্ধ
496 নাম : মিজানুৰ ৰহমান সেখ পিতাৰ নাম: আব্দুৰ ৰহমান শেখ ঘৰ নং : 802খ বয়স : 36 লিঙ্গ : পুৰুষ	GCL1967460 ফটো উপলব্ধ	497 নাম : নুৰজ্জামান সেখ পিতাৰ নাম: মহম্মদ আলী ঘৰ নং : 803 বয়স : 61 লিঙ্গ : পুৰুষ	GCL1967471 ফটো উপলব্ধ	498 নাম : শেপালী বেগম স্বামীৰ নাম: নুৰজ্জামান সেখ ঘৰ নং : 803 বয়স : 53 লিঙ্গ : মহিলা	GCL1967482 ফটো উপলব্ধ
#2 499 নাম : ছিৰাজ দৌলা পিতাৰ নাম: নুৰজ্জামান সেখ ঘৰ নং : 403 বয়স : 32 লিঙ্গ : পুৰুষ	GCL1972721 ফটো উপলব্ধ	500 নাম : ছিৰাজুল হক পিতাৰ নাম: নুৰজ্জামান সেখ ঘৰ নং : 803 বয়স : 27 লিঙ্গ : পুৰুষ	GCL0211490 ফটো উপলব্ধ	501 নাম : মাৰছিয়া চলতানা স্বামীৰ নাম: ছিৰাজ দৌলা ঘৰ নং : 403 বয়স : 20 লিঙ্গ : মহিলা	EIJ0002071 ফটো উপলব্ধ
502 নাম : সহিত হোছেন আকন্দ পিতাৰ নাম: নুৰজ্জামান সেখ ঘৰ নং : 403খ বয়স : 37 লিঙ্গ : পুৰুষ	GCL1967493 ফটো উপলব্ধ	503 নাম : মৰমী বেগম পিতাৰ নাম: সহিত হোছেন অকন্দ ঘৰ নং : 403খ বয়স : 35 লিঙ্গ : মহিলা	GCL1972798 ফটো উপলব্ধ	504 নাম : কহিনুৰ বেগম স্বামীৰ নাম: খাইৰুজ্জামান আকন্দ ঘৰ নং : 808 বয়স : 54 লিঙ্গ : মহিলা	GCL1967517 ফটো উপলব্ধ
E 505 নাম : খাইৰুজ্জামান আকন্দ পিতাৰ নাম: উপাউল্লা আকন্দ ঘৰ নং : 808 বয়স : 53 লিঙ্গ : পুৰুষ	GCL1967506 ফটো উপলব্ধ	# 506 নাম : বেগম খালিদা জীয়া পিতাৰ নাম: খাইৰুজ্জামান আকন্দ ঘৰ নং : 404 ক বয়স : 30 লিঙ্গ : মহিলা	GCL0206102 ফটো উপলব্ধ	507 নাম : বেগম ছেলিনা আকন্দ পিতাৰ নাম: খাইৰুজ্জামান আকন্দ ঘৰ নং : 404 বয়স : 22 লিঙ্গ : মহিলা	GCL2126894 ফটো উপলব্ধ
E 508 নাম : ছৈয়দুৰ ৰহমান আকন্দ পিতাৰ নাম: উপাউল্লা সেখ ঘৰ নং : 808 বয়স : 67 লিঙ্গ : পুৰুষ	GCL1967540 ফটো উপলব্ধ	509 নাম : ছফিয়া খাতুন স্বামীৰ নাম: ছৈয়দুৰ ৰহমান আকন্দ ঘৰ নং : 808 বয়স : 62 লিঙ্গ : মহিলা	GCL1967528 ফটো উপলব্ধ	510 নাম : ছিদ্দিকুল আলম আকন্দ পিতাৰ নাম: ছৈয়দুৰ ৰহমান আকন্দ ঘৰ নং : 405 বয়স : 38 লিঙ্গ : পুৰুষ	GCL1967551 ফটো উপলব্ধ



511 নাম : সফিকুল ইছলাম অকন্দ পিতাৰ নাম: ছৈয়দুৰ ৰহমান অকন্দ ঘৰ নং : 805ক বয়স : 41 লিঙ্গ : পুৰুষ	GCL1967539 ফটো উপলব্ধ	512 নাম : হাছিনা খাতুন স্বামীৰ নাম: ছফিকুল ইছলাম অকন্দ ঘৰ নং : 805ক বয়স : 32 লিঙ্গ : মহিলা	GCL1973451 ফটো উপলব্ধ	513 নাম : আব্দুল বাতেন সৰকাৰ পিতাৰ নাম: আব্দুল কাদেৰ বেপাৰী ঘৰ নং : 80৬ বয়স : 50 লিঙ্গ : পুৰুষ	GCL1967562 ফটো উপলব্ধ
514 নাম : জয়গুন বেগম স্বামীৰ নাম: আব্দুল বাতেন সৰকাৰ ঘৰ নং : 80৬ বয়স : 45 লিঙ্গ : মহিলা	GCL1967573 ফটো উপলব্ধ	515 নাম : শিৰিনা বেগম স্বামীৰ নাম: জিয়াউৰ ৰহমান ঘৰ নং : 80৬ বয়স : 28 লিঙ্গ : মহিলা	GCL0198093 ফটো উপলব্ধ	516 নাম : মাহুদ হাচান সৰকাৰ পিতাৰ নাম: আব্দুল বাতেন সৰকাৰ ঘৰ নং : 80৬ বয়স : 24 লিঙ্গ : পুৰুষ	GCL0562967 ফটো উপলব্ধ
517 নাম : আব্দুল্লাহ জাকাৰিয়া আহমেদ পিতাৰ নাম: আব্দুল বাতেন সৰকাৰ ঘৰ নং : 406 বয়স : 20 লিঙ্গ : পুৰুষ	EIJ0001610 ফটো উপলব্ধ	518 নাম : জিয়াউৰ ৰহমান পিতাৰ নাম: আব্দুল বাতেন সৰকাৰ ঘৰ নং : 406 ক বয়স : 29 লিঙ্গ : পুৰুষ	GCL0125518 ফটো উপলব্ধ	519 নাম : ফুলভান বেওয়া স্বামীৰ নাম: আঃ কাদেৰ বেপাৰী ঘৰ নং : 809 বয়স : 84 লিঙ্গ : মহিলা	GCL1967584 ফটো উপলব্ধ
520 নাম : জামিয়েল হক পিতাৰ নাম: ছাপৰ উদ্দিন ঘৰ নং : 80৮ বয়স : 44 লিঙ্গ : পুৰুষ	GCL1967595 ফটো উপলব্ধ	521 নাম : আফৰুজা বেগম স্বামীৰ নাম: জামিয়েল হক ঘৰ নং : 80৮ বয়স : 39 লিঙ্গ : মহিলা	GCL1967608 ফটো উপলব্ধ	522 নাম : সাজু সেখ পিতাৰ নাম: জামিয়েল হক ঘৰ নং : 408 গ বয়স : 20 লিঙ্গ : পুৰুষ	EIJ0206219 ফটো উপলব্ধ
523 নাম : আমিনুল ইছলাম পিতাৰ নাম: ছাপৰ উদ্দিন ঘৰ নং : 80৮ক বয়স : 38 লিঙ্গ : পুৰুষ	GCL1967620 ফটো উপলব্ধ	524 নাম : নাছিম বেগম স্বামীৰ নাম: আমিনুল ইছলাম ঘৰ নং : 80৮ক বয়স : 31 লিঙ্গ : মহিলা	GCL1972834 ফটো উপলব্ধ	# 525 নাম : ৰাজু সেখ পিতাৰ নাম: জামিয়েল হক ঘৰ নং : 408 খ বয়স : 21 লিঙ্গ : পুৰুষ	EIJ0081141 ফটো উপলব্ধ
526 নাম : ফুল বাহাৰ সেখ পিতাৰ নাম: ছাপৰ উদ্দিন ঘৰ নং : 80৯ বয়স : 54 লিঙ্গ : পুৰুষ	GCL1967631 ফটো উপলব্ধ	527 নাম : ৰশেনা খাতুন স্বামীৰ নাম: ফুল বাহাৰ সেখ ঘৰ নং : 80৯ বয়স : 48 লিঙ্গ : মহিলা	GCL1967642 ফটো উপলব্ধ	528 নাম : ৰৌশন আলম পিতাৰ নাম: ফুল বাহাৰ সেখ ঘৰ নং : 409 ক বয়স : 22 লিঙ্গ : পুৰুষ	EIJ0061390 ফটো উপলব্ধ
529 নাম : উৰভান বেওৱা স্বামীৰ নাম: জয়নাল সেখ ঘৰ নং : 810 বয়স : 74 লিঙ্গ : মহিলা	GCL1967675 ফটো উপলব্ধ	530 নাম : ভোলান্টি সেখ পিতাৰ নাম: জয়নাল সেখ ঘৰ নং : 810ক বয়স : 49 লিঙ্গ : পুৰুষ	GCL1967653 ফটো উপলব্ধ	531 নাম : ছফিয়া খাতুন স্বামীৰ নাম: ভোলান্টি সেখ ঘৰ নং : 810ক বয়স : 43 লিঙ্গ : মহিলা	GCL1967664 ফটো উপলব্ধ
532 নাম : মানিক লাল সেখ পিতাৰ নাম: জয়নাল সেখ ঘৰ নং : 811 বয়স : 52 লিঙ্গ : পুৰুষ	GCL1967686 ফটো উপলব্ধ	533 নাম : ৰোকেয়া খাতুন স্বামীৰ নাম: মানিক লাল সেখ ঘৰ নং : 811 বয়স : 47 লিঙ্গ : মহিলা	GCL1967697 ফটো উপলব্ধ	534 নাম : মফিদা খাতুন পিতাৰ নাম: মানিকলাল সেখ ঘৰ নং : 811 বয়স : 27 লিঙ্গ : মহিলা	GCL0192344 ফটো উপলব্ধ
# 535 নাম : ৰফিক আলম পিতাৰ নাম: মানিকলাল সেখ ঘৰ নং : 411 ক বয়স : 25 লিঙ্গ : পুৰুষ	GCL0471524 ফটো উপলব্ধ	# 536 নাম : মোঃ ৰশিদ আলম পিতাৰ নাম: মানিকলাল সেখ ঘৰ নং : 411 খ বয়স : 23 লিঙ্গ : পুৰুষ	GCL0604215 ফটো উপলব্ধ	# 537 নাম : ইদ্রিছ আলোম পিতাৰ নাম: মানিক লাল সেখ ঘৰ নং : 411 গ বয়স : 22 লিঙ্গ : পুৰুষ	GCL1599943 ফটো উপলব্ধ
538 নাম : আলতা বান বেওয়া স্বামীৰ নাম: আয়নাল হক ঘৰ নং : 812 বয়স : 79 লিঙ্গ : মহিলা	GCL1967733 ফটো উপলব্ধ	# 539 নাম : ছামছুল হক পিতাৰ নাম: আয়নাল হক ঘৰ নং : 412 গ বয়স : 39 লিঙ্গ : পুৰুষ	GCL1967722 ফটো উপলব্ধ	540 নাম : শাৰজিনা বেগম স্বামীৰ নাম: ছামছুল হক ঘৰ নং : 812 বয়স : 32 লিঙ্গ : মহিলা	GCL0200345 ফটো উপলব্ধ



541 নাম : জাকিৰ হোছেইন পিতাৰ নাম: আয়নাল হক ঘৰ নং : ৪১২ক বয়স : 45 লিঙ্গ : পুৰুষ	GCL1967700 ফটো উপলব্ধ	542 নাম : ছামিয়েল হক পিতাৰ নাম: আয়নাল হক ঘৰ নং : ৪১২ক বয়স : 41 লিঙ্গ : পুৰুষ	GCL1967711 ফটো উপলব্ধ	543 নাম : জেছমিনা বিবি স্বামীৰ নাম: জাকিৰ হোছেইন ঘৰ নং : ৪১২ক বয়স : 38 লিঙ্গ : মহিলা	GCL1967744 ফটো উপলব্ধ
544 নাম : ৰূপালী বিবি স্বামীৰ নাম: ছামিয়েল হক ঘৰ নং : ৪১২ক বয়স : 31 লিঙ্গ : মহিলা	GCL1973019 ফটো উপলব্ধ	545 নাম : আখেৰেজামন সেখ পিতাৰ নাম: আইনাল হক ঘৰ নং : ৪১৩ বয়স : 55 লিঙ্গ : পুৰুষ	GCL1967755 ফটো উপলব্ধ	546 নাম : আকলিমা খাতুন স্বামীৰ নাম: আখেৰেজামন সেখ ঘৰ নং : ৪১৩ বয়স : 50 লিঙ্গ : মহিলা	GCL1967766 ফটো উপলব্ধ
547 নাম : মিছ ৰহিমা বেগম স্বামীৰ নাম: ৰোশিদুল ৰহমান ঘৰ নং : ৪১৩ বয়স : 23 লিঙ্গ : মহিলা	GCL1643865 ফটো উপলব্ধ	548 নাম : ছাফিনুৰ খাতুন পিতাৰ নাম: আখেৰে জামাল ঘৰ নং : 413 বয়স : 21 লিঙ্গ : মহিলা	GCL2126886 ফটো উপলব্ধ	549 নাম : ৰোশিদুৰ ৰহমান পিতাৰ নাম: আখেৰেজামন সেখ ঘৰ নং : 413 গ বয়স : 25 লিঙ্গ : পুৰুষ	GCL0356816 ফটো উপলব্ধ
550 নাম : নুৰবান বেগম স্বামীৰ নাম: আখেৰেজামন সেখ ঘৰ নং : ৪১৩ক বয়স : 45 লিঙ্গ : মহিলা	GCL1967777 ফটো উপলব্ধ	551 নাম : মোঃ জিয়াৰুল ইছলাম পিতাৰ নাম: আখেৰেজামন ঘৰ নং : 413 খ বয়স : 24 লিঙ্গ : পুৰুষ	GCL0608232 ফটো উপলব্ধ	552 নাম : আলোয়া খাতুন স্বামীৰ নাম: জাহান উদ্দিন সেখ ঘৰ নং : ৪১৪ বয়স : 56 লিঙ্গ : মহিলা	GCL1967788 ফটো উপলব্ধ
# 553 নাম : সেখ মঃ মোস্তা হাছান বিদ্লাহ মাতৃৰ নাম: আলোয়া খাতুন ঘৰ নং : 414 বয়স : 20 লিঙ্গ : পুৰুষ	EIJ0105874 ফটো উপলব্ধ	554 নাম : ডাঃ বেজাউল কৰিম পিতাৰ নাম: আব্দুৰ ৰহমান ঘৰ নং : ৪১৪ক বয়স : 42 লিঙ্গ : পুৰুষ	GCL1967802 ফটো উপলব্ধ	555 নাম : সেখ জেছমিনা ইয়াছমিন স্বামীৰ নাম: ডাঃ বেজাউল কৰিম ঘৰ নং : ৪১৪ক বয়স : 37 লিঙ্গ : মহিলা	GCL1967799 ফটো উপলব্ধ
556 নাম : ভূৱাল চন্দ্ৰ সাহ পিতাৰ নাম: বিশ্ব নাথ সাহ ঘৰ নং : ৪১৫ বয়স : 69 লিঙ্গ : পুৰুষ	GCL1967813 ফটো উপলব্ধ	557 নাম : শ্ৰী মতি বাসন্তী দেবী স্বামীৰ নাম: ভূৱাল চন্দ্ৰ সাহ ঘৰ নং : ৪১৫ বয়স : 61 লিঙ্গ : মহিলা	GCL1967824 ফটো উপলব্ধ	558 নাম : অৰ্জুন চন্দ্ৰ সাহ পিতাৰ নাম: ভূৱাল চন্দ্ৰ সাহ ঘৰ নং : ৪১৫ বয়স : 29 লিঙ্গ : পুৰুষ	GCL1973575 ফটো উপলব্ধ
# 559 নাম : নৰেন চন্দ্ৰ সাহ পিতাৰ নাম: ভূৱাল চন্দ্ৰ সাহ ঘৰ নং : ৪১৫খ বয়স : 35 লিঙ্গ : পুৰুষ	GCL1967846 ফটো উপলব্ধ	560 নাম : সৰস্বতী সাউ স্বামীৰ নাম: নৰেন চন্দ্ৰ সাহ ঘৰ নং : ৪১৫খ বয়স : 33 লিঙ্গ : মহিলা	GCL1973315 ফটো উপলব্ধ	# 561 নাম : অমলা ৰানী দাস স্বামীৰ নাম: ৰাম নাৰায়ন সাহা ঘৰ নং : ৪১৬ বয়স : 51 লিঙ্গ : মহিলা	GCL1967879 ফটো উপলব্ধ
S2 562 নাম : পৰ্নিমা সাহা পিতাৰ নাম: ৰামনাৰায়ণ সাহা ঘৰ নং : ৪১৬ বয়স : 26 লিঙ্গ : মহিলা	GCL0302422 ফটো উপলব্ধ	R 563 নাম : বিতেন্দ্ৰ নাথ সাহা মাতৃৰ নাম: আমেদা ৰানী দাস ঘৰ নং : 416 বয়স : 20 লিঙ্গ : পুৰুষ	EIJ0002154 ফটো উপলব্ধ	564 নাম : ঋতেন্দ্ৰ নাথ সাহা পিতাৰ নাম: ৰাম নাৰায়ন সাহা ঘৰ নং : 416 বয়স : 20 লিঙ্গ : পুৰুষ	EIJ0002428 ফটো উপলব্ধ
S2 565 নাম : প্ৰশান্ত কুমাৰ সাহা পিতাৰ নাম: ৰামনাৰায়ন সাহা ঘৰ নং : 41৬ক বয়স : 29 লিঙ্গ : পুৰুষ	GCL1973600 ফটো উপলব্ধ	566 নাম : শিব শংকৰ শ্বাহ পিতাৰ নাম: বিশ্ব নাথ শ্বাহ ঘৰ নং : ৪১৭ বয়স : 54 লিঙ্গ : পুৰুষ	GCL1967880 ফটো উপলব্ধ	567 নাম : অনিতা শ্বাহ স্বামীৰ নাম: শিব শংকৰ শ্বাহ ঘৰ নং : ৪১৭ বয়স : 45 লিঙ্গ : মহিলা	GCL1967891 ফটো উপলব্ধ
568 নাম : শিব নাৰায়ণ সাহা পিতাৰ নাম: বিশ্বনাথ সাহ ঘৰ নং : ৪১৮ বয়স : 58 লিঙ্গ : পুৰুষ	GCL1967904 ফটো উপলব্ধ	569 নাম : বিজয় সাহা পিতাৰ নাম: শিবনাৰায়ন সাহা ঘৰ নং : ৪১৮ক বয়স : 31 লিঙ্গ : পুৰুষ	GCL1967915 ফটো উপলব্ধ	570 নাম : কুপাল সাহ পিতাৰ নাম: মনিলাল সাহ ঘৰ নং : ৪১৯ বয়স : 68 লিঙ্গ : পুৰুষ	GCL1967926 ফটো উপলব্ধ



571 নাম : পুষ্পা সাহ স্বামীৰ নাম: কৃপাল সাহ ঘৰ নং : ৪১৯ বয়স : 55 লিঙ্গ : মহিলা	GCL1967937 ফটো উপলব্ধ	572 নাম : পিংকী সাহ পিতাৰ নাম: কৃপাল সাহ ঘৰ নং : ৪১৯ বয়স : 31 লিঙ্গ : মহিলা	GCL1973495 ফটো উপলব্ধ	573 নাম : সুশীল সা পিতাৰ নাম: কৃপাল সাহ ঘৰ নং : ৪১৯ বয়স : 23 লিঙ্গ : পুৰুষ	GCL0609636 ফটো উপলব্ধ
574 নাম : কেদাৰ সাহ পিতাৰ নাম: মনিলাল সাহ ঘৰ নং : ৪১৯ক বয়স : 50 লিঙ্গ : পুৰুষ	GCL1967959 ফটো উপলব্ধ	575 নাম : গোবিন্দ ৰবিদাস পিতাৰ নাম: পদুম ৰবিদাস ঘৰ নং : ৪২২ বয়স : 71 লিঙ্গ : পুৰুষ	GCL1967993 ফটো উপলব্ধ	576 নাম : গোলাপী ৰবিদাস স্বামীৰ নাম: গোবিন্দ ৰবিদাস ঘৰ নং : ৪২২ বয়স : 59 লিঙ্গ : মহিলা	GCL1968009 ফটো উপলব্ধ
577 নাম : ৰিণা ৰবিদাস পিতাৰ নাম: গোবিন্দ ৰবিদাস ঘৰ নং : 422 বয়স : 30 লিঙ্গ : মহিলা	GCL0304717 ফটো উপলব্ধ	# 578 নাম : মিনু ৰবিদাস পিতাৰ নাম: গোবিন্দ ৰবিদাস ঘৰ নং : 422 খ বয়স : 23 লিঙ্গ : মহিলা	GCL1665199 ফটো উপলব্ধ	579 নাম : ৰতন ৰবিদাস পিতাৰ নাম: গোবিন্দ ৰবিদাস ঘৰ নং : ৪২২ক বয়স : 35 লিঙ্গ : পুৰুষ	GCL1968010 ফটো উপলব্ধ
580 নাম : পম্পী ৰবিদাস স্বামীৰ নাম: ৰতন ৰবিদাস ঘৰ নং : ৪২২ক বয়স : 34 লিঙ্গ : মহিলা	GCL1968021 ফটো উপলব্ধ	581 নাম : জাহান উদ্দিন আকন্দ পিতাৰ নাম: ছোবান আলী আকন্দ ঘৰ নং : ৪২৩ বয়স : 61 লিঙ্গ : পুৰুষ	GCL1968032 ফটো উপলব্ধ	582 নাম : গোলছোৱাৰ বিবি স্বামীৰ নাম: জাহান উদ্দিন আকন্দ ঘৰ নং : ৪২৩ বয়স : 57 লিঙ্গ : মহিলা	GCL1968043 ফটো উপলব্ধ
583 নাম : ছামছুল বাৰী আকন্দ পিতাৰ নাম: জাহান উদ্দিন আকন্দ ঘৰ নং : 423 ক বয়স : 39 লিঙ্গ : পুৰুষ	GCL1968054 ফটো উপলব্ধ	584 নাম : সুৰিয়া বেগম স্বামীৰ নাম: ছামছুল বাৰী ঘৰ নং : 423 ক বয়স : 27 লিঙ্গ : মহিলা	GCL0356634 ফটো উপলব্ধ	585 নাম : বহিৰুল হক আকন্দ পিতাৰ নাম: ছোবান আলী আকন্দ ঘৰ নং : ৪২৫ বয়স : 54 লিঙ্গ : পুৰুষ	GCL1968076 ফটো উপলব্ধ
586 নাম : ময়না খাতুন বিবি স্বামীৰ নাম: বহিৰুল হক আকন্দ ঘৰ নং : ৪২৫ বয়স : 47 লিঙ্গ : মহিলা	GCL1968087 ফটো উপলব্ধ	587 নাম : মাহাবল হাচান পিতাৰ নাম: বহিৰুল হক আকন্দ ঘৰ নং : 425 বয়স : 19 লিঙ্গ : পুৰুষ	EIJ0260950 ফটো উপলব্ধ	588 নাম : মাহমুদ হাছান পিতাৰ নাম: বহিৰুল হক আকন্দ ঘৰ নং : 425 ক বয়স : 23 লিঙ্গ : পুৰুষ	GCL1186261 ফটো উপলব্ধ
589 নাম : ছফিয়ৰ ৰহমান আকন্দ পিতাৰ নাম: ছোবান আলী আকন্দ ঘৰ নং : ৪২৬ বয়স : 47 লিঙ্গ : পুৰুষ	GCL1968098 ফটো উপলব্ধ	590 নাম : নুৰবান বেগম স্বামীৰ নাম: ছফিয়ৰ ৰহমান আকন্দ ঘৰ নং : ৪২৬ বয়স : 41 লিঙ্গ : মহিলা	GCL1968101 ফটো উপলব্ধ	591 নাম : নুৰজ্জামান আকন্দ পিতাৰ নাম: ইয়াচিন আলী আকন্দ ঘৰ নং : ৪২৭ বয়স : 77 লিঙ্গ : পুৰুষ	GCL1968112 ফটো উপলব্ধ
592 নাম : জৰিনা খাতুন স্বামীৰ নাম: নুৰজ্জামান আকন্দ ঘৰ নং : ৪২৭ বয়স : 61 লিঙ্গ : মহিলা	GCL1968123 ফটো উপলব্ধ	593 নাম : বাবেকা খাতুন স্বামীৰ নাম: ফেৰাজুল হক ঘৰ নং : 427 বয়স : 30 লিঙ্গ : মহিলা	GCL0128579 ফটো উপলব্ধ	594 নাম : ফেৰাজুল হক পিতাৰ নাম: নুৰজ্জামান আকন্দ ঘৰ নং : ৪২৭ক বয়স : 41 লিঙ্গ : পুৰুষ	GCL1968134 ফটো উপলব্ধ
595 নাম : ইজাজুল ইছলাম আকন্দ পিতাৰ নাম: নুৰজ্জামান আকন্দ ঘৰ নং : ৪২৭খ বয়স : 39 লিঙ্গ : পুৰুষ	GCL1968145 ফটো উপলব্ধ	596 নাম : ৰেজি. যা খাতুন স্বামীৰ নাম: ইজাজুল ইছলাম আকন্দ ঘৰ নং : ৪২৭খ বয়স : 31 লিঙ্গ : মহিলা	GCL1972710 ফটো উপলব্ধ	597 নাম : ফুল বন্ধাৰ আকন্দ পিতাৰ নাম: ইয়াছিন আলী আকন্দ ঘৰ নং : ৪২৮ বয়স : 45 লিঙ্গ : পুৰুষ	GCL1968156 ফটো উপলব্ধ
598 নাম : ছানোৱাৰা খাতুন স্বামীৰ নাম: ফুল বন্ধাৰ আকন্দ ঘৰ নং : ৪২৮ বয়স : 40 লিঙ্গ : মহিলা	GCL1968167 ফটো উপলব্ধ	599 নাম : গোলাপি বেগম স্বামীৰ নাম: ছাইফুল ইছলাম আকন্দ ঘৰ নং : 428 বয়স : 20 লিঙ্গ : মহিলা	EIJ016187 ফটো উপলব্ধ	600 নাম : ছাইফুল ইছলাম আকন্দ পিতাৰ নাম: ফুল বন্ধাৰ আকন্দ ঘৰ নং : 428 ক বয়স : 20 লিঙ্গ : পুৰুষ	EIJ0084434 ফটো উপলব্ধ



601 নাম : নৰুল হাই আকন্দ পিতাৰ নাম: ইয়াছিন আলী আকন্দ ঘৰ নং : ৪২৯ বয়স : 62 লিঙ্গ : পুৰুষ	GCL1968178 ফটো উপলব্ধ	602 নাম : মনবাৰি বেগম স্বামীৰ নাম: নৰুল হাই আকন্দ ঘৰ নং : ৪২৯ বয়স : 57 লিঙ্গ : মহিলা	GCL1968189 ফটো উপলব্ধ	603 নাম : বেহেনা পাৰবিন পিতাৰ নাম: নৰুজ্জামান আকন্দ ঘৰ নং : ৪২৯ বয়স : 23 লিঙ্গ : মহিলা	GCL1603968 ফটো উপলব্ধ
604 নাম : ফুলবাশী বেগম স্বামীৰ নাম: বাশুল আকন্দ ঘৰ নং : 429 বয়স : 20 লিঙ্গ : মহিলা	EIJ0114967 ফটো উপলব্ধ	605 নাম : মোঃমনজুৰুল ইছলাম আকন্দ পিতাৰ নাম: নৰুল হাই আকন্দ ঘৰ নং : 429 ক বয়স : 24 লিঙ্গ : পুৰুষ	GCL0602292 ফটো উপলব্ধ	606 নাম : আনিছা বেগম স্বামীৰ নাম: মোঃ মনজুৰুল ইছলাম আকন্দ ঘৰ নং : 429 ক বয়স : 23 লিঙ্গ : মহিলা	GCL2162683 ফটো উপলব্ধ
607 নাম : বাসুল আকন্দ পিতাৰ নাম: নৰুল হাই আকন্দ ঘৰ নং : 429 খ বয়স : 27 লিঙ্গ : পুৰুষ	GCL0406058 ফটো উপলব্ধ	608 নাম : আইনুল ইছলাম আকন্দ পিতাৰ নাম: ইয়াছিন আলী আকন্দ ঘৰ নং : ৪৩০ বয়স : 40 লিঙ্গ : পুৰুষ	GCL1968190 ফটো উপলব্ধ	609 নাম : ৰপালী বেগম স্বামীৰ নাম: আইনুল ইছলাম আকন্দ ঘৰ নং : 430 বয়স : 29 লিঙ্গ : মহিলা	GCL0306779 ফটো উপলব্ধ
610 নাম : হাছেনা খাতুন স্বামীৰ নাম: নাছিয়ত আলী ঘৰ নং : ৪৩১ বয়স : 64 লিঙ্গ : মহিলা	GCL1968203 ফটো উপলব্ধ	611 নাম : হাফিজুৰ ৰহমান মাতৃৰ নাম: হাছেনা খাতুন ঘৰ নং : 431 বয়স : 31 লিঙ্গ : পুৰুষ	GCL0129387 ফটো উপলব্ধ	612 নাম : জোছেফা বেগম স্বামীৰ নাম: হাফিজুৰ ৰহমান ঘৰ নং : ৪৩১ বয়স : 27 লিঙ্গ : মহিলা	GCL0459016 ফটো উপলব্ধ
613 নাম : হানিফ আলী পিতাৰ নাম: নাছিয়ত আলী ঘৰ নং : 431 গ বয়স : 34 লিঙ্গ : পুৰুষ	GCL0210492 ফটো উপলব্ধ	614 নাম : আকেন্দা খাতুন স্বামীৰ নাম: হানিফ আলী ঘৰ নং : 431 গ বয়স : 31 লিঙ্গ : মহিলা	GCL0199950 ফটো উপলব্ধ	615 নাম : হোছেন আলী পিতাৰ নাম: নাছিয়ত আলী ঘৰ নং : ৪৩১ক বয়স : 41 লিঙ্গ : পুৰুষ	GCL1968214 ফটো উপলব্ধ
616 নাম : ফেৰেজা বেগম স্বামীৰ নাম: হোছেন আলী ঘৰ নং : ৪৩১ক বয়স : 34 লিঙ্গ : মহিলা	GCL1968225 ফটো উপলব্ধ	617 নাম : হামিদুৰ ৰহমান মাতৃৰ নাম: হাছেনা খাতুন ঘৰ নং : ৪৩১খ বয়স : 32 লিঙ্গ : পুৰুষ	GCL0129338 ফটো উপলব্ধ	618 নাম : নিলিমা ইয়াচমিন স্বামীৰ নাম: হামিদুৰ ৰহমান ঘৰ নং : ৪৩১খ বয়স : 30 লিঙ্গ : মহিলা	GCL0129379 ফটো উপলব্ধ
619 নাম : হাছেন আলী পিতাৰ নাম: নাছিয়ত আলী ঘৰ নং : ৪৩২ বয়স : 45 লিঙ্গ : পুৰুষ	GCL1968236 ফটো উপলব্ধ	620 নাম : ছেলেকা বেগম স্বামীৰ নাম: হাছেন আলী ঘৰ নং : ৪৩২ বয়স : 39 লিঙ্গ : মহিলা	GCL1968247 ফটো উপলব্ধ	621 নাম : আজিজুল হক পিতাৰ নাম: হাছেন আলী ঘৰ নং : 432 বয়স : 23 লিঙ্গ : পুৰুষ	EIJ0231340 ফটো উপলব্ধ
622 নাম : নৰিমা খাতুন স্বামীৰ নাম: আজিজুল হক ঘৰ নং : 432 বয়স : 22 লিঙ্গ : মহিলা	EIJ0264408 ফটো উপলব্ধ	623 নাম : লাল বাহাৰ সেখ পিতাৰ নাম: কিতাপ আলী ঘৰ নং : ৪৩৩ বয়স : 65 লিঙ্গ : পুৰুষ	GCL1968258 ফটো উপলব্ধ	624 নাম : মজিদা খাতুন স্বামীৰ নাম: লাল বাহাৰ সেখ ঘৰ নং : ৪৩৩ বয়স : 57 লিঙ্গ : মহিলা	GCL1968269 ফটো উপলব্ধ
625 নাম : আজিমা খাতুন স্বামীৰ নাম: লাল বাহাৰ সেখ ঘৰ নং : ৪৩৩ বয়স : 53 লিঙ্গ : মহিলা	GCL1968270 ফটো উপলব্ধ	626 নাম : মালেকা খাতুন স্বামীৰ নাম: মমিনুল ইছলাম সৰকাৰ ঘৰ নং : ৪৩৩ বয়স : 30 লিঙ্গ : মহিলা	GCL0189142 ফটো উপলব্ধ	627 নাম : ৰহিমা খাতুন স্বামীৰ নাম: ছুলতান আমিন ঘৰ নং : ৪৩৩ ক বয়স : 23 লিঙ্গ : মহিলা	GCL1608165 ফটো উপলব্ধ
628 নাম : ছুলতান আমিন পিতাৰ নাম: লাল বাহাৰ সেখ ঘৰ নং : 433 ক বয়স : 30 লিঙ্গ : পুৰুষ	GCL0306936 ফটো উপলব্ধ	629 নাম : মমিনুল ইছলাম সৰকাৰ পিতাৰ নাম: লাল বাহাৰ সেখ ঘৰ নং : 433 খ বয়স : 29 লিঙ্গ : পুৰুষ	GCL0306928 ফটো উপলব্ধ	630 নাম : মনজিৰুল ইছলাম পিতাৰ নাম: লাল বাহাৰ সেখ ঘৰ নং : ৪৩৪ বয়স : 44 লিঙ্গ : পুৰুষ	GCL1968292 ফটো উপলব্ধ



631 নাম : মাহমুদা বিবি স্বামীৰ নাম : মনজিবুল ইছলাম ঘৰ নং : ৪৩৪ বয়স : 34 লিঙ্গ : মহিলা	GCL1968305 ফটো উপলব্ধ	632 নাম : আব্দুল কৰিম পিতাৰ নাম : সাবান আলী ঘৰ নং : ৪৩৫ বয়স : 57 লিঙ্গ : পুৰুষ	GCL1968316 ফটো উপলব্ধ	633 নাম : মহেলা খাতুন স্বামীৰ নাম : আব্দুল কৰিম ঘৰ নং : ৪৩৫ বয়স : 49 লিঙ্গ : মহিলা	GCL1968327 ফটো উপলব্ধ
# 634 নাম : ইন্দাদুল ইছলাম পিতাৰ নাম : আব্দুল কৰিম ঘৰ নং : 435 ঘ বয়স : 27 লিঙ্গ : পুৰুষ	GCL0360743 ফটো উপলব্ধ	# 635 নাম : মেৰিনা খাতুন স্বামীৰ নাম : ইনামুল ইছলাম ঘৰ নং : 435 গ বয়স : 20 লিঙ্গ : মহিলা	EIJ0075671 ফটো উপলব্ধ	636 নাম : ৰফিকুল ইছলাম পিতাৰ নাম : আব্দুল কৰিম ঘৰ নং : ৪৩৫ক বয়স : 33 লিঙ্গ : পুৰুষ	GCL1968349 ফটো উপলব্ধ
637 নাম : নুৰিমা খাতুন স্বামীৰ নাম : ৰফিকুল ইছলাম ঘৰ নং : ৪৩৫ক বয়স : 30 লিঙ্গ : মহিলা	GCL2093654 ফটো উপলব্ধ	638 নাম : বকুল আলী পিতাৰ নাম : আব্দুল কৰিম ঘৰ নং : ৪৩৫খ বয়স : 37 লিঙ্গ : পুৰুষ	GCL1968338 ফটো উপলব্ধ	639 নাম : আলিদা খাতুন স্বামীৰ নাম : বকুল আলী ঘৰ নং : ৪৩৫খ বয়স : 32 লিঙ্গ : মহিলা	GCL1973133 ফটো উপলব্ধ
640 নাম : আব্দুৰ ৰসিদ পিতাৰ নাম : সাবান আলী আকন্দ ঘৰ নং : ৪৩৬ বয়স : 54 লিঙ্গ : পুৰুষ	GCL1968350 ফটো উপলব্ধ	641 নাম : মজিবন নেছা স্বামীৰ নাম : আব্দুৰ ৰসিদ ঘৰ নং : ৪৩৬ বয়স : 48 লিঙ্গ : মহিলা	GCL1968361 ফটো উপলব্ধ	642 নাম : মফি দূৰ ইছলাম পিতাৰ নাম : আব্দুল ৰশিদ সেখ ঘৰ নং : 436ক বয়স : 29 লিঙ্গ : পুৰুষ	GCL0183871 ফটো উপলব্ধ
643 নাম : মিজবাহাৰ সেখ পিতাৰ নাম : আব্দুল মালেক ঘৰ নং : ৪৩৭ বয়স : 53 লিঙ্গ : পুৰুষ	GCL1968372 ফটো উপলব্ধ	644 নাম : মেনেকা বেওয়া স্বামীৰ নাম : মিছৰ উদ্দিন ঘৰ নং : ৪৩৭ বয়স : 51 লিঙ্গ : মহিলা	GCL1973382 ফটো উপলব্ধ	645 নাম : গোলেনুৰ বেগম স্বামীৰ নাম : মিজবাহাৰ সেখ ঘৰ নং : ৪৩৭ বয়স : 45 লিঙ্গ : মহিলা	GCL1968383 ফটো উপলব্ধ
646 নাম : মো গোলে ৰহমান পিতাৰ নাম : মিজবাহাৰ সেখ ঘৰ নং : 437 ক বয়স : 26 লিঙ্গ : পুৰুষ	GCL0471847 ফটো উপলব্ধ	647 নাম : মিছ মুনী খাতুন স্বামীৰ নাম : মো গোলে ৰহমান ঘৰ নং : 437 ক বয়স : 22 লিঙ্গ : মহিলা	GCL2146553 ফটো উপলব্ধ	648 নাম : মোঃ লাল মিঞা পিতাৰ নাম : মিজবাহাৰ সেখ ঘৰ নং : 437 খ বয়স : 21 লিঙ্গ : পুৰুষ	GCL2146561 ফটো উপলব্ধ
649 নাম : ছমিৰন বেওয়া স্বামীৰ নাম : আব্দুল মজিদ ঘৰ নং : ৪৩৮ বয়স : 64 লিঙ্গ : মহিলা	GCL1968394 ফটো উপলব্ধ	650 নাম : আনোৱাৰা খাতুন পিতাৰ নাম : আব্দুল মজিদ ঘৰ নং : 438 বয়স : 33 লিঙ্গ : মহিলা	GCL0307298 ফটো উপলব্ধ	651 নাম : ছানোৱাৰা খাতুন পিতাৰ নাম : আব্দুল মজিদ সেখ ঘৰ নং : ৪৩৮ বয়স : 33 লিঙ্গ : মহিলা	GCL0203604 ফটো উপলব্ধ
652 নাম : মৰ্জিনা খাতুন পিতাৰ নাম : আব্দুল মজিদ সেখ ঘৰ নং : ৪৩৮ বয়স : 31 লিঙ্গ : মহিলা	GCL0377200 ফটো উপলব্ধ	653 নাম : মোঃ মোকবুল হক পিতাৰ নাম : আব্দুল মজিদ ঘৰ নং : ৪৩৮ বয়স : 25 লিঙ্গ : পুৰুষ	GCL0552588 ফটো উপলব্ধ	654 নাম : ছপিয়ত জামাল পিতাৰ নাম : আব্দুল মজিদ ঘৰ নং : ৪৩৮ক বয়স : 45 লিঙ্গ : পুৰুষ	GCL1968429 ফটো উপলব্ধ
655 নাম : আনজুৱাৰা বেগম স্বামীৰ নাম : ছপিয়ত জামাল ঘৰ নং : ৪৩৮ক বয়স : 33 লিঙ্গ : মহিলা	GCL0129627 ফটো উপলব্ধ	656 নাম : বদীয়ত জামাল পিতাৰ নাম : আব্দুল মজিদ ঘৰ নং : ৪৩৮খ বয়স : 42 লিঙ্গ : পুৰুষ	GCL1968407 ফটো উপলব্ধ	E 657 নাম : ফজলুৰ ৰহমান মোল্লা পিতাৰ নাম : কমিল্লা মোল্লা ঘৰ নং : ৪৩৯ বয়স : ৪১ লিঙ্গ : পুৰুষ	GCL1968430 ফটো উপলব্ধ
#2 658 নাম : কমলা খাতুন স্বামীৰ নাম : ফজলুৰ ৰহমান মোল্লা ঘৰ নং : ৪৩৯ বয়স : 73 লিঙ্গ : মহিলা	GCL1968441 ফটো উপলব্ধ	659 নাম : মোকলেচুৰ ৰহমান পিতাৰ নাম : ফজলুৰ ৰহমান ঘৰ নং : ৪৩৯ বয়স : 28 লিঙ্গ : পুৰুষ	GCL0191411 ফটো উপলব্ধ	660 নাম : আনাৰুলী বেগম স্বামীৰ নাম : মফিজুৰ ৰহমান ঘৰ নং : ৪৩৯ক বয়স : 42 লিঙ্গ : মহিলা	GCL0129668 ফটো উপলব্ধ

661	GCL1968463
নাম : মফিজুৰ ৰহমান পিতাৰ নাম : ফজলুৰ ৰহমান ঘৰ নং : ৪৩৯ক বয়স : 40 লিঙ্গ : পুৰুষ	ফটো উপলব্ধ

662	GCL1968452
নাম : হাফিজুৰ ৰহমান মোল্ল্যা পিতাৰ নাম : ফজলুৰ ৰহমান মোল্ল্যা ঘৰ নং : ৪৩৯খ বয়স : 39 লিঙ্গ : পুৰুষ	ফটো উপলব্ধ

663	GCL1968474
নাম : মাহমুদা বেগম স্বামীৰ নাম : হাফিজুৰ ৰহমান মোল্ল্যা ঘৰ নং : ৪৩৯খ বয়স : 32 লিঙ্গ : মহিলা	ফটো উপলব্ধ



664	1	EIJ0283341
নাম : ইনামুল হক পিতাৰ নাম: আব্দুল মজিদ ঘৰ নং : 287 ক বয়স : 18 লিঙ্গ : পুৰুষ		
ফটো উপলব্ধ		

665	1	EIJ0283770
নাম : বিয়াজ আহমেদ পিতাৰ নাম: আজিজুৰ রহমান ঘৰ নং : 317 বয়স : 20 লিঙ্গ : পুৰুষ		
ফটো উপলব্ধ		

666	1	EIJ0285577
নাম : শাকিল ইছলাম আকন্দ পিতাৰ নাম: ফুল বক্ৰাৰ আকন্দ ঘৰ নং : 428 বয়স : 18 লিঙ্গ : পুৰুষ		
ফটো উপলব্ধ		

667	1	EIJ0288688
নাম : কাৰিমুল ইছলাম পিতাৰ নাম: হাছেন আলী ঘৰ নং : 432 বয়স : 19 লিঙ্গ : পুৰুষ		
ফটো উপলব্ধ		

668	1	GCL0382754
নাম : নাৰজিমা খাতুন স্বামীৰ নাম: জিলাল হক ঘৰ নং : 501 ঘ বয়স : 27 লিঙ্গ : মহিলা		
ফটো উপলব্ধ		

669	1	EIJ0310920
নাম : বফিকুল ইছলাম পিতাৰ নাম: ইছলাম উদ্দিন ঘৰ নং : 303 বয়স : 18 লিঙ্গ : পুৰুষ		
ফটো উপলব্ধ		

670	1	EIJ0314468
নাম : বিনকা বেগম স্বামীৰ নাম: মফিদুৰ ইছলাম ঘৰ নং : 436 ক বয়স : 19 লিঙ্গ : মহিলা		
ফটো উপলব্ধ		

671	1	EIJ0315572
নাম : মোকতাল হোছেন আকন্দ পিতাৰ নাম: গোলবাহাৰ আলী আকন্দ ঘৰ নং : 381 বয়স : 19 লিঙ্গ : পুৰুষ		
ফটো উপলব্ধ		

672	1	FXW1840982
নাম : তৈয়বা বেগম পিতাৰ নাম: মোঃ মিজানুৰ রহমান মণ্ডল ঘৰ নং : 397 খ বয়স : 21 লিঙ্গ : মহিলা		
ফটো উপলব্ধ		

673	1	EIJ0318535
নাম : ছৰিফা খাতুন স্বামীৰ নাম: ইব্রাহিম সেখ ঘৰ নং : 400 বয়স : 18 লিঙ্গ : মহিলা		
ফটো উপলব্ধ		

674	1	EIJ0322529
নাম : নাজিমুল হক পিতাৰ নাম: বকুল আলী ঘৰ নং : 374 বয়স : 20 লিঙ্গ : পুৰুষ		
ফটো উপলব্ধ		

675	1	EIJ0329839
নাম : চন্দ্রা ভান স্বামীৰ নাম: মোঃ ইব্রাহিম আলী ঘৰ নং : 298 বয়স : 20 লিঙ্গ : মহিলা		
ফটো উপলব্ধ		

676	1	HQQ0334029
নাম : নাৰ্গিছ হাসিনা জামান পিতাৰ নাম: হাছানুৰ জামান আহমেদ ঘৰ নং : 398 বয়স : 32 লিঙ্গ : মহিলা		
ফটো উপলব্ধ		



677	1	EIJ0343533
নাম : আৰজিনা বেগম স্বামীৰ নাম : মোঃ মাছুম ইলিয়াছ ঘৰ নং : 295 ক বয়স : 19 লিঙ্গ : মহিলা		ফটো উপলব্ধ

678	1	EIJ0347773
নাম : ইয়েছ বহমান পিতাৰ নাম : জাকিৰ হুছেইন ঘৰ নং : 412 বয়স : 20 লিঙ্গ : পুৰুষ		ফটো উপলব্ধ

ভোটাৰৰ সাৰাংশ

A) ভোটাৰৰ সংখ্যা

	তালিকাৰ প্ৰকাৰ	তালিকাৰ চিনাক্তকৰণ	ভোটাৰৰ সংখ্যা							
			পুৰুষ	মহিলা	৩য় লিঙ্গ	মুঠ				
I	মূল তালিকা	মূল তালিকা	বিশেষ সংশোধন, 2026 চনৰ পূৰ্বৰ 2025 চনৰ মূল তালিকাৰ লগত থকা সংযোজন সমূহ একত্ৰিতকৰণ কৰা তালিকা।				345	317	1	663
II	যোগ তালিকা	পৰিপূৰক 1	বিশেষ সংক্ষিপ্ত সংশোধন, 2026				7	6	0	13
		পৰিপূৰক 2	অনবিচ্ছিন্ন সংশোধন 2026				1	1	0	2
			মুঠ				8	7	0	15
III	বিয়োজন তালিকা	পৰিপূৰক 1	বিশেষ সংক্ষিপ্ত সংশোধন, 2026				19	5	0	24
		পৰিপূৰক 2	অনবিচ্ছিন্ন সংশোধন 2026				1	1	0	2
			মুঠ				20	6	0	26
IV	লিংগ ক্ষেত্ৰত পৰিবৰ্তনৰ বাবে পাৰ্থক্য					0	0	0	0	
এই সংশোধনৰ পিছত ভোটাৰ তালিকাত ভোটাৰৰ মুঠ সংখ্যা (I+II-III+IV)						333	318	1	652	

B) শুধৰনীৰ সংখ্যা

তালিকাৰ প্ৰকাৰ	তালিকাৰ চিনাক্তকৰণ	শুধৰনীৰ সংখ্যা
পৰিপূৰক 1	বিশেষ সংক্ষিপ্ত সংশোধন, 2026	65
পৰিপূৰক 2	অনবিচ্ছিন্ন সংশোধন 2026	4
	মুঠ	69

নিৰ্বাচক পঞ্জীয়ন বিষয়াৰ স্বাক্ষৰ

E-মূত, S-স্থানান্তৰিত/ বাসস্থান পৰিবৰ্তন, R-প্ৰতিলিপি, M-নিখোজ, Q-অযোগ্য