



ভোটাৰ তালিকা 2026 S03 অসম

বিধানসভা সমষ্টিৰ নম্বৰ, নাম আৰু সংৰক্ষণৰ স্থিতি : 11 - মানকাচৰ (সাধাৰণ)		খণ্ড নং : 67																			
এই বিধানসভা সমষ্টিত কোন সংসদীয় সমষ্টিৰ অন্তৰ্গত তাৰ নম্বৰ, নাম আৰু সংৰক্ষণ স্থিতি : 2 - ধুবুৰী (সাধাৰণ)																					
1. সংশোধনৰ বিৱৰণ																					
সংশোধনৰ বছৰ	2026	তালিকাৰ চিনাক্তকৰণ																			
ভিত্তি তাৰিখ	01-04-2026	বিশেষ সংশোধন, 2026 চনৰ পূৰ্বৰ 2025 চনৰ মূল তালিকাৰ লগত থকা সংযোজন সমূহ একত্ৰিতকৰণ কৰা তালিকা।																			
সংশোধনৰ প্ৰকাৰ	বিশেষ সংশোধন 2026																				
প্ৰকাশনৰ তাৰিখ	23-03-2026																				
2. খণ্ড আৰু ভোটগ্ৰহন কেন্দ্ৰৰ বিৱৰণ																					
খণ্ডৰ অন্তৰ্গত এলেকা সমূহৰ নম্বৰ আৰু নাম																					
1-বোৱালীয়া ২য় খণ্ড		<table border="1" style="width: 100%; border-collapse: collapse;"> <tr> <td>মূল চহৰ/গাওঁ</td> <td>: বোৱালীয়া ২য় খণ্ড</td> </tr> <tr> <td>ৱাৰ্ড নং</td> <td>:</td> </tr> <tr> <td>ডাকঘৰ</td> <td>: সুখচৰ</td> </tr> <tr> <td>পুলিচ থানা</td> <td>: সুখচৰ</td> </tr> <tr> <td>ব্লক</td> <td>: ফেকামাৰী</td> </tr> <tr> <td>ৰাজহ চক্ৰ</td> <td>: দক্ষিণ শালমাৰা অংশ</td> </tr> <tr> <td>জিলা</td> <td>: দক্ষিণ শালমাৰা মানকাচৰ</td> </tr> <tr> <td>পিনকোড</td> <td>: 783128</td> </tr> </table>				মূল চহৰ/গাওঁ	: বোৱালীয়া ২য় খণ্ড	ৱাৰ্ড নং	:	ডাকঘৰ	: সুখচৰ	পুলিচ থানা	: সুখচৰ	ব্লক	: ফেকামাৰী	ৰাজহ চক্ৰ	: দক্ষিণ শালমাৰা অংশ	জিলা	: দক্ষিণ শালমাৰা মানকাচৰ	পিনকোড	: 783128
মূল চহৰ/গাওঁ	: বোৱালীয়া ২য় খণ্ড																				
ৱাৰ্ড নং	:																				
ডাকঘৰ	: সুখচৰ																				
পুলিচ থানা	: সুখচৰ																				
ব্লক	: ফেকামাৰী																				
ৰাজহ চক্ৰ	: দক্ষিণ শালমাৰা অংশ																				
জিলা	: দক্ষিণ শালমাৰা মানকাচৰ																				
পিনকোড	: 783128																				
3. ভোটগ্ৰহন কেন্দ্ৰৰ বিৱৰণ																					
ভোটগ্ৰহন কেন্দ্ৰৰ নম্বৰ আৰু নাম :		ভোটগ্ৰহন কেন্দ্ৰৰ প্ৰকাৰ (পুৰুষ/মহিলা/সাধাৰণ)		সাধাৰণ																	
67 - হাজিৰহাট উচ্চতৰ মাধ্যমিক বিদ্যালয় (কোঠা নং - 4)		খণ্ডৰ অন্তৰ্গত সহায়ক ভোটগ্ৰহন কেন্দ্ৰ		0																	
ভোটগ্ৰহন কেন্দ্ৰৰ ঠিকনা :		সংখ্যা :																			
হাজিৰহাট উচ্চতৰ মাধ্যমিক বিদ্যালয়, কোঠা নং - 8, গাওঁ-হাজিৰহাট ডাকঘৰ-হাজিৰহাট থানা-সুখচৰ জিলা-দঃ শালমাৰা মানকাচৰ পিন কোড-৭৮৩১২৮																					
4. ভোটাৰৰ সংখ্যা																					
আৰম্ভনি ক্ৰমিক নং	শেষ ক্ৰমিক নং	মুঠ ভোটাৰ																			
		পুৰুষ	মহিলা	ওয় লিঙ্গ	মুঠ																
1	650	327	319	0	646																

নিৰ্বাচক পঞ্জীয়ন বিষয়াৰ স্বাক্ষৰ



Nazri Naksha

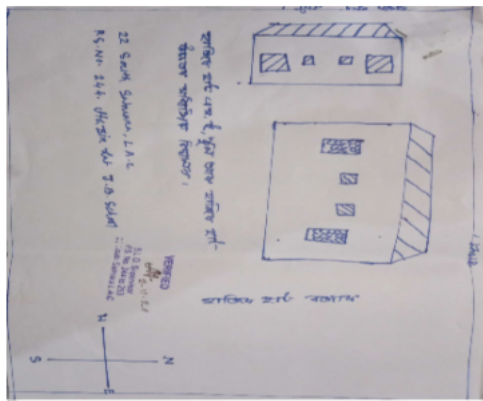

Google Map View

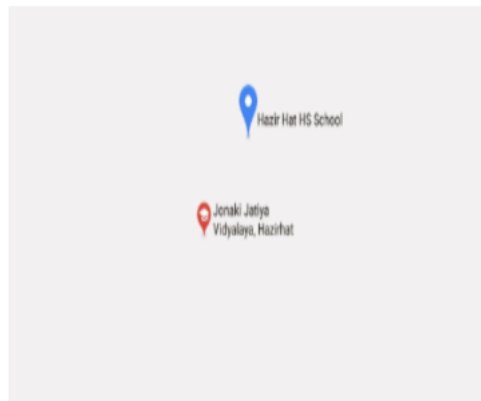

Polling Station Building Front View



ভোটগ্রহন কেন্দ্রৰ সন্মুখৰ দৃশ্য



Cad View

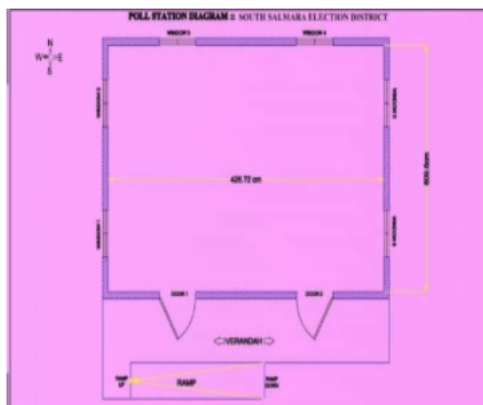

Key MAP View

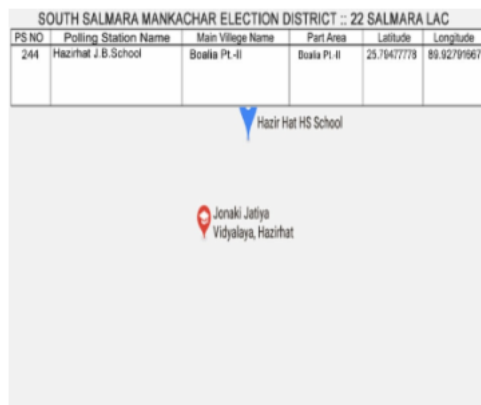



# 1 নাম : নাৰজিমা বেগম পিতাৰ নাম: হামিদুৰ ৰহমান ঘৰ নং : 475 বয়স : 20 লিঙ্গ : মহিলা	EIJ0195149 ফটো উপলব্ধ	2 নাম : বাশীটন বেগম স্বামীৰ নাম: আলিফুল ইছলাম ঘৰ নং : 426 বয়স : 22 লিঙ্গ : মহিলা	EIJ0229328 ফটো উপলব্ধ	3 নাম : আয়শা খাতুন স্বামীৰ নাম: তমিজউদ্দিন ঘৰ নং : 880 বয়স : 69 লিঙ্গ : মহিলা	GCL1968496 ফটো উপলব্ধ
4 নাম : আব্দুল আজাদ পিতাৰ নাম: তমিজ উদ্দিন ঘৰ নং : 880 বয়স : 38 লিঙ্গ : পুৰুষ	GCL1968509 ফটো উপলব্ধ	5 নাম : মনোৱাৰা খাতুন স্বামীৰ নাম: আব্দুল আজাদ ঘৰ নং : 880 বয়স : 34 লিঙ্গ : মহিলা	GCL1968510 ফটো উপলব্ধ	6 নাম : ইছমতাৰা বেগম স্বামীৰ নাম: আখিৰুল ইছলাম ঘৰ নং : 880 বয়স : 27 লিঙ্গ : মহিলা	GCL0189233 ফটো উপলব্ধ
7 নাম : মনোৱাৰা বেগম স্বামীৰ নাম: আশাফুল ইছলাম ঘৰ নং : 880 বয়স : 27 লিঙ্গ : মহিলা	GCL0360040 ফটো উপলব্ধ	8 নাম : আখিৰুল ইছলাম পিতাৰ নাম: তমিজউদ্দিন ঘৰ নং : 440ক বয়স : 28 লিঙ্গ : পুৰুষ	GCL0308049 ফটো উপলব্ধ	9 নাম : আশাফুল হক পিতাৰ নাম: তমিজ উদ্দিন ঘৰ নং : 440খ বয়স : 31 লিঙ্গ : পুৰুষ	GCL1972765 ফটো উপলব্ধ
10 নাম : আছাদুৰ ৰহমান পিতাৰ নাম: তমিজউদ্দিন ঘৰ নং : 881 বয়স : 47 লিঙ্গ : পুৰুষ	GCL1968521 ফটো উপলব্ধ	11 নাম : ৰশেনা খাতুন স্বামীৰ নাম: আছাদুৰ ৰহমান ঘৰ নং : 881 বয়স : 41 লিঙ্গ : মহিলা	GCL1968532 ফটো উপলব্ধ	12 নাম : ৰাছেল হক পিতাৰ নাম: আশাদুৰ ৰহমান ঘৰ নং : 441 ক বয়স : 23 লিঙ্গ : পুৰুষ	GCL1719962 ফটো উপলব্ধ
13 নাম : ৰাজু সেখ পিতাৰ নাম: আশাদুৰ ৰহমান ঘৰ নং : 441খ বয়স : 20 লিঙ্গ : পুৰুষ	EIJ0259705 ফটো উপলব্ধ	14 নাম : আলা উদ্দিন পিতাৰ নাম: তমিজ উদ্দিন ঘৰ নং : 882 বয়স : 43 লিঙ্গ : পুৰুষ	GCL1968543 ফটো উপলব্ধ	15 নাম : আলতাবান স্বামীৰ নাম: আলী উদ্দিন ঘৰ নং : 882 বয়স : 38 লিঙ্গ : মহিলা	GCL1968554 ফটো উপলব্ধ
16 নাম : আজিয়াৰ ৰহমান পিতাৰ নাম: আছিব উদ্দিন ঘৰ নং : 883 বয়স : 74 লিঙ্গ : পুৰুষ	GCL1968565 ফটো উপলব্ধ	17 নাম : মাশুদা বিবি স্বামীৰ নাম: আজিয়াৰ ৰহমান ঘৰ নং : 883 বয়স : 40 লিঙ্গ : মহিলা	GCL1968598 ফটো উপলব্ধ	18 নাম : আনিছৰ ৰহমান পিতাৰ নাম: আজিয়াৰ ৰহমান ঘৰ নং : 443 গ বয়স : 25 লিঙ্গ : পুৰুষ	GCL0552398 ফটো উপলব্ধ
19 নাম : ওৱালিউল ইছলাম পিতাৰ নাম: আজিয়াৰ ৰহমান ঘৰ নং : 883খ বয়স : 38 লিঙ্গ : পুৰুষ	GCL1968587 ফটো উপলব্ধ	20 নাম : ৰাশেদা খাতুন বিবি স্বামীৰ নাম: ওৱালিউল ইছলাম ঘৰ নং : 883খ বয়স : 35 লিঙ্গ : মহিলা	GCL1968601 ফটো উপলব্ধ	21 নাম : সাহিদুৰ ৰহমান পিতাৰ নাম: আজিয়াৰ ৰহমান ঘৰ নং : 883ক বয়স : 43 লিঙ্গ : পুৰুষ	GCL1968612 ফটো উপলব্ধ
22 নাম : মোছলিমা খাতুন স্বামীৰ নাম: সাহিদুৰ ৰহমান ঘৰ নং : 883ক বয়স : 39 লিঙ্গ : মহিলা	GCL1968623 ফটো উপলব্ধ	23 নাম : আব্দুল কাদেৰ সেখ পিতাৰ নাম: আছিব উদ্দিন ঘৰ নং : 888 বয়স : 67 লিঙ্গ : পুৰুষ	GCL1968634 ফটো উপলব্ধ	24 নাম : মহিলা খাতুন স্বামীৰ নাম: আব্দুল কাদেৰ সেখ ঘৰ নং : 888 বয়স : 60 লিঙ্গ : মহিলা	GCL1968645 ফটো উপলব্ধ
# 25 নাম : মিজাল হক পিতাৰ নাম: আব্দুল কাদেৰ সেখ ঘৰ নং : 444 খ বয়স : 31 লিঙ্গ : পুৰুষ	GCL0308429 ফটো উপলব্ধ	26 নাম : জেছমিনা বেগম স্বামীৰ নাম: মিজাল হক ঘৰ নং : 444 বয়স : 20 লিঙ্গ : মহিলা	EIJ0115501 ফটো উপলব্ধ	27 নাম : মনিৰুজ্জমান সেখ পিতাৰ নাম: আব্দুল কাদেৰ সেখ ঘৰ নং : 888ক বয়স : 39 লিঙ্গ : পুৰুষ	GCL1968667 ফটো উপলব্ধ
28 নাম : নীলিমা খাতুন স্বামীৰ নাম: মনিৰুজ্জমান সেখ ঘৰ নং : 888ক বয়স : 35 লিঙ্গ : মহিলা	GCL1968678 ফটো উপলব্ধ	29 নাম : মনোৱাৰা হোছেইন পিতাৰ নাম: মজিবৰ ৰহমান ঘৰ নং : 88৫ বয়স : 44 লিঙ্গ : পুৰুষ	GCL1968689 ফটো উপলব্ধ	30 নাম : ৰাতেকা বেগম স্বামীৰ নাম: মনোৱাৰা হোছেইন ঘৰ নং : 88৫ বয়স : 39 লিঙ্গ : মহিলা	GCL1968690 ফটো উপলব্ধ



31 নাম : নহৰে বান স্বামীৰ নাম: মফিদ আলী ঘৰ নং : 88৬ বয়স : 73 লিঙ্গ : মহিলা	GCL1968714 ফটো উপলব্ধ	32 নাম : ছাপিকুল ইছলাম পিতাৰ নাম: মফিদ আলী ঘৰ নং : 446 ক বয়স : 32 লিঙ্গ : পুৰুষ	GCL1973177 ফটো উপলব্ধ	33 নাম : শিৰিনা খাতুন স্বামীৰ নাম: ছাপিকুল ইছলাম ঘৰ নং : 446 ক বয়স : 24 লিঙ্গ : মহিলা	GCL0556902 ফটো উপলব্ধ
34 নাম : নুৰ জামাল সেখ পিতাৰ নাম: মফিদ আলী ঘৰ নং : 88৭ বয়স : 56 লিঙ্গ : মহিলা	GCL1968725 ফটো উপলব্ধ	35 নাম : সহিদা বানু স্বামীৰ নাম: নুৰ জামাল সেখ ঘৰ নং : 88৭ বয়স : 49 লিঙ্গ : মহিলা	GCL1968736 ফটো উপলব্ধ	36 নাম : নুৰুল হক পিতাৰ নাম: আব্দুল মফিদ আলী ঘৰ নং : 88৮ বয়স : 53 লিঙ্গ : পুৰুষ	GCL1968747 ফটো উপলব্ধ
# 37 নাম : আনাৰকুলি বেগম স্বামীৰ নাম: নুৰুল হক ঘৰ নং : 88৮ বয়স : 46 লিঙ্গ : মহিলা	GCL1968758 ফটো উপলব্ধ	38 নাম : আনাৰুল ইছলাম পিতাৰ নাম: নুৰুল হক ঘৰ নং : 448 ক বয়স : 27 লিঙ্গ : পুৰুষ	GCL0189423 ফটো উপলব্ধ	39 নাম : জুল হাস আলী পিতাৰ নাম: মফিদ আলী ঘৰ নং : 88৯ বয়স : 50 লিঙ্গ : পুৰুষ	GCL1968769 ফটো উপলব্ধ
40 নাম : সাজেদা বানু স্বামীৰ নাম: জুল হাস আলী ঘৰ নং : 88৯ বয়স : 44 লিঙ্গ : মহিলা	GCL1968770 ফটো উপলব্ধ	41 নাম : জুলফিকা খাতুন পিতাৰ নাম: জুলহাস আলী ঘৰ নং : 88৯ বয়স : 22 লিঙ্গ : মহিলা	GCL1720341 ফটো উপলব্ধ	42 নাম : সাহেনাৰা খাতুন স্বামীৰ নাম: ছাফিদুল ইছলাম ঘৰ নং : 449 বয়স : 19 লিঙ্গ : মহিলা	EIJ0192807 ফটো উপলব্ধ
43 নাম : সাফিদুল ইছলাম পিতাৰ নাম: জুলহাস আলী ঘৰ নং : 449 ক বয়স : 26 লিঙ্গ : পুৰুষ	GCL0376152 ফটো উপলব্ধ	44 নাম : নফল হক পিতাৰ নাম: মফিদ আলী ঘৰ নং : ৪৫০ বয়স : 46 লিঙ্গ : পুৰুষ	GCL1968781 ফটো উপলব্ধ	45 নাম : লাইলি বানু স্বামীৰ নাম: নফল হক ঘৰ নং : ৪৫০ বয়স : 41 লিঙ্গ : মহিলা	GCL1968792 ফটো উপলব্ধ
46 নাম : ৰেনকা বেগম পিতাৰ নাম: নফল হক ঘৰ নং : 450 বয়স : 20 লিঙ্গ : মহিলা	EIJ0257303 ফটো উপলব্ধ	47 নাম : ছয়ফল হক পিতাৰ নাম: মফিদ আলী ঘৰ নং : ৪৫১ বয়স : 43 লিঙ্গ : পুৰুষ	GCL1968805 ফটো উপলব্ধ	48 নাম : তাহেৰা বানু স্বামীৰ নাম: ছয়ফল হক ঘৰ নং : ৪৫১ বয়স : 39 লিঙ্গ : মহিলা	GCL1968816 ফটো উপলব্ধ
49 নাম : ওমীসন বিবি স্বামীৰ নাম: আব্দুল হামেদ ঘৰ নং : ৪৫২ বয়স : 55 লিঙ্গ : মহিলা	GCL1968838 ফটো উপলব্ধ	50 নাম : ৰাছেল সেখ পিতাৰ নাম: আব্দুল হামেদ ঘৰ নং : 452 বয়স : 19 লিঙ্গ : পুৰুষ	EIJ0232769 ফটো উপলব্ধ	51 নাম : ছাইদুল ইছলাম পিতাৰ নাম: আব্দুল হামেদ ঘৰ নং : 452 গ বয়স : 24 লিঙ্গ : পুৰুষ	EIJ0104349 ফটো উপলব্ধ
52 নাম : ছফিকুল ইছলাম পিতাৰ নাম: আব্দুল হামেদ ঘৰ নং : 452 ক বয়স : 26 লিঙ্গ : পুৰুষ	GCL0356832 ফটো উপলব্ধ	53 নাম : ছফিৰুল ইছলাম পিতাৰ নাম: আব্দুল হামেদ ঘৰ নং : 452 ক বয়স : 25 লিঙ্গ : পুৰুষ	GCL0552190 ফটো উপলব্ধ	54 নাম : ছুৰা ইয়াছমিন স্বামীৰ নাম: সফিকুল ইছলাম ঘৰ নং : 452 ক বয়স : 22 লিঙ্গ : মহিলা	EIJ0065474 ফটো উপলব্ধ
55 নাম : ৰফিকুল ইছলাম পিতাৰ নাম: আব্দুল হামেদ ঘৰ নং : 452 খ বয়স : 31 লিঙ্গ : পুৰুষ	GCL1973086 ফটো উপলব্ধ	56 নাম : বানেছা খাতুন স্বামীৰ নাম: ৰফিকুল ইছলাম ঘৰ নং : 452 খ বয়স : 28 লিঙ্গ : মহিলা	GCL0131706 ফটো উপলব্ধ	57 নাম : ৰাছল সেখ পিতাৰ নাম: আব্দুল ঘৰ নং : 452 খ বয়স : 22 লিঙ্গ : পুৰুষ	GCL2105617 ফটো উপলব্ধ
58 নাম : ছানোৱাৰা বেগম স্বামীৰ নাম: আব্দুল বাৰি সেখ ঘৰ নং : ৪৫৩ বয়স : 41 লিঙ্গ : মহিলা	GCL1968850 ফটো উপলব্ধ	59 নাম : ইনামুল ইছলাম পিতাৰ নাম: আব্দুল কৰিম ঘৰ নং : 453 বয়স : 23 লিঙ্গ : পুৰুষ	EIJ0075630 ফটো উপলব্ধ	# 60 নাম : আহালু সেখ পিতাৰ নাম: শুকুদ্দি সেখ ঘৰ নং : ৪৫৪ বয়স : 49 লিঙ্গ : পুৰুষ	GCL1968861 ফটো উপলব্ধ



61	GCL1968872	ফটো উপলব্ধ	নাম : অমেনা খাতুন স্বামীৰ নাম: আহলিু সেখ ঘৰ নং : 8৫৪ বয়স : 44 লিঙ্গ : মহিলা	62	GCL0551689	ফটো উপলব্ধ	নাম : আজিমা বেগম পিতাৰ নাম: আহলিু সেখ ঘৰ নং : 8৫৪ বয়স : 25 লিঙ্গ : মহিলা	63	GCL1968883	ফটো উপলব্ধ	নাম : আহাবুদ্দিন সেখ পিতাৰ নাম: মহম্মদ আলী ঘৰ নং : 8৫৫ বয়স : 48 লিঙ্গ : পুৰুষ
64	GCL1968894	ফটো উপলব্ধ	নাম : কমলা বেগম স্বামীৰ নাম: আহাবুদ্দিন সেখ ঘৰ নং : 8৫৫ বয়স : 39 লিঙ্গ : মহিলা	65	GCL0604645	ফটো উপলব্ধ	নাম : নুৰ হুছেইন পিতাৰ নাম: আহাব উদ্দিন সেখ ঘৰ নং : 455 ক বয়স : 24 লিঙ্গ : পুৰুষ	66	GCL1968929	ফটো উপলব্ধ	নাম : মিনাল হক পিতাৰ নাম: মহম্মদ আলী ঘৰ নং : 8৫৬ বয়স : 37 লিঙ্গ : পুৰুষ
67	GCL1968930	ফটো উপলব্ধ	নাম : নুৰিজা খাতুন স্বামীৰ নাম: সাহাব উদ্দিন সেখ ঘৰ নং : 8৫৬ বয়স : 32 লিঙ্গ : মহিলা	68	GCL0132118	ফটো উপলব্ধ	নাম : ছাৰজিনা খাতুন স্বামীৰ নাম: মিনাল হক ঘৰ নং : 456 বয়স : 31 লিঙ্গ : মহিলা	69	GCL1968941	ফটো উপলব্ধ	নাম : নুৰ নেছা বিবি স্বামীৰ নাম: মনোয়াৰ হোছেন ঘৰ নং : 456 খ বয়স : 36 লিঙ্গ : মহিলা
70	GCL1968952	ফটো উপলব্ধ	নাম : সাহাব উদ্দিন সেখ পিতাৰ নাম: মহম্মদ আলী ঘৰ নং : 8৫৬ক বয়স : 45 লিঙ্গ : পুৰুষ	71	GCL1969013	ফটো উপলব্ধ	নাম : আনোৱাৰ আলী পিতাৰ নাম: আনছাৰ আলী ঘৰ নং : 8৫৯ বয়স : 54 লিঙ্গ : পুৰুষ	72	GCL1969024	ফটো উপলব্ধ	নাম : তাজেল বান স্বামীৰ নাম: আনোৱাৰ আলী ঘৰ নং : 8৫৯ বয়স : 44 লিঙ্গ : মহিলা
# 73	GCL2093745	ফটো উপলব্ধ	নাম : সফিকুল ইছলাম পিতাৰ নাম: আনোৱাৰ আলী ঘৰ নং : 459 খ বয়স : 30 লিঙ্গ : পুৰুষ	# 74	GCL0483719	ফটো উপলব্ধ	নাম : নিলিমা খাতুন স্বামীৰ নাম: সফিকুল ইছলাম ঘৰ নং : 459 খ বয়স : 25 লিঙ্গ : মহিলা	S 75	GCL0377663	ফটো উপলব্ধ	নাম : ফিৰোজা বেগম স্বামীৰ নাম: ইজাজুল ইছলাম ঘৰ নং : 8৫৯ক বয়স : 35 লিঙ্গ : মহিলা
76	GCL1969035	ফটো উপলব্ধ	নাম : তাহিনুৰ ইছলাম পিতাৰ নাম: আনোৱাৰ আলী ঘৰ নং : 8৫৯ক বয়স : 34 লিঙ্গ : পুৰুষ	77	GCL1973246	ফটো উপলব্ধ	নাম : হাসিনা খাতুন স্বামীৰ নাম: তাহিনুৰ ইছলাম ঘৰ নং : 8৫৯ক বয়স : 31 লিঙ্গ : মহিলা	78	GCL1969046	ফটো উপলব্ধ	নাম : জেলাল হক পিতাৰ নাম: ভোলা পানাতি ঘৰ নং : 8৬০ বয়স : 71 লিঙ্গ : মহিলা
79	GCL1969057	ফটো উপলব্ধ	নাম : ফেৰেজা বান স্বামীৰ নাম: জেলাল সেখ ঘৰ নং : 8৬০ বয়স : 51 লিঙ্গ : মহিলা	80	GCL1969068	ফটো উপলব্ধ	নাম : ছানোৱাৰ আলী পিতাৰ নাম: আনছাৰ আলী ঘৰ নং : 8৬১ বয়স : 52 লিঙ্গ : পুৰুষ	81	GCL1969079	ফটো উপলব্ধ	নাম : বাহেলা খাতুন স্বামীৰ নাম: ছানোৱাৰ আলী ঘৰ নং : 8৬১ বয়স : 45 লিঙ্গ : মহিলা
82	GCL0560755	ফটো উপলব্ধ	নাম : মোঃ ৰাজু সেখ পিতাৰ নাম: ছানোৱাৰ আলী ঘৰ নং : 8৬১ বয়স : 24 লিঙ্গ : পুৰুষ	83	EIJ0247411	ফটো উপলব্ধ	নাম : ছাপিনা ইয়াছমিন পিতাৰ নাম: ছানোৱাৰ আলী ঘৰ নং : 461 বয়স : 19 লিঙ্গ : মহিলা	84	GCL1969091	ফটো উপলব্ধ	নাম : মিছভান নেছা স্বামীৰ নাম: ছামছুল হক ঘৰ নং : 8৬২ বয়স : 40 লিঙ্গ : মহিলা
# 85	GCL0562363	ফটো উপলব্ধ	নাম : মোঃ মোস্তাফি জুৰ ৰহমান মাতৃৰ নাম: মিছভান নেছা ঘৰ নং : 464 খ বয়স : 24 লিঙ্গ : পুৰুষ	# 86	GCL2140671	ফটো উপলব্ধ	নাম : মফিদা খাতুন স্বামীৰ নাম: মোঃ মোস্তাফি জুৰ ৰহমান ঘৰ নং : 464 খ বয়স : 23 লিঙ্গ : মহিলা	87	GCL1969115	ফটো উপলব্ধ	নাম : আব্দুল মতিন আকন্দ পিতাৰ নাম: মজি.য়েল আকন্দ ঘৰ নং : 8৬৪ বয়স : 54 লিঙ্গ : পুৰুষ
88	GCL1969126	ফটো উপলব্ধ	নাম : অমেনা খাতুন স্বামীৰ নাম: আব্দুল মতিন আকন্দ ঘৰ নং : 8৬৪ বয়স : 47 লিঙ্গ : মহিলা	89	GCL1969137	ফটো উপলব্ধ	নাম : আমিৰ হোচেন পিতাৰ নাম: আব্দুল মতিন আকন্দ ঘৰ নং : 8৬৪ বয়স : 34 লিঙ্গ : পুৰুষ	90	GCL0199323	ফটো উপলব্ধ	নাম : মশেৰা খাতুন স্বামীৰ নাম: আমিৰ হোচেন ঘৰ নং : 8৬৪ বয়স : 34 লিঙ্গ : মহিলা



91 নাম : মাহামুদুল হাসান পিতাৰ নাম : আব্দুল মতিন আকন্দ ঘৰ নং : 464 ক বয়স : 25 লিঙ্গ : পুৰুষ	GCL1681295 ফটো উপলব্ধ	92 নাম : আয়েশা খাতুন স্বামীৰ নাম : ছফিয়েল হক ঘৰ নং : 8৬৫ বয়স : 69 লিঙ্গ : মহিলা	GCL1969159 ফটো উপলব্ধ	# 93 নাম : আতাবুৰ ৰহমান পিতাৰ নাম : ছফিয়েল হক ঘৰ নং : 465 ক বয়স : 31 লিঙ্গ : পুৰুষ	GCL1972663 ফটো উপলব্ধ
94 নাম : ৰৌশনাৰা বেগম স্বামীৰ নাম : আতাবুৰ ৰহমান ঘৰ নং : 8৬৫ক বয়স : 31 লিঙ্গ : মহিলা	GCL0206144 ফটো উপলব্ধ	95 নাম : আখ্বেৰুজ্জামান সেখ পিতাৰ নাম : ছফিয়েল হক ঘৰ নং : 8৬৬ বয়স : 50 লিঙ্গ : পুৰুষ	GCL1969171 ফটো উপলব্ধ	96 নাম : মনোৱাৰা খাতুন স্বামীৰ নাম : আখ্বেৰুজ্জামান সেখ ঘৰ নং : 8৬৬ বয়স : 39 লিঙ্গ : মহিলা	GCL1969182 ফটো উপলব্ধ
97 নাম : হোছেইন আহমেদ পিতাৰ নাম : আখ্বেৰুজ্জামান সেখ ঘৰ নং : 466 বয়স : 21 লিঙ্গ : পুৰুষ	EIJ0035915 ফটো উপলব্ধ	98 নাম : আছৰুজ্জামান সেখ পিতাৰ নাম : ছফিয়েল হক ঘৰ নং : 8৬৭ বয়স : 47 লিঙ্গ : পুৰুষ	GCL1969193 ফটো উপলব্ধ	99 নাম : নুৰজাহান বেগম স্বামীৰ নাম : আছৰুজ্জামান সেখ ঘৰ নং : 8৬৭ বয়স : 38 লিঙ্গ : মহিলা	GCL1969206 ফটো উপলব্ধ
100 নাম : আৰজুমা বেগম পিতাৰ নাম : আছৰুজ্জামান সেখ ঘৰ নং : 467 বয়স : 19 লিঙ্গ : মহিলা	EIJ0243923 ফটো উপলব্ধ	101 নাম : আশ্ৰাফুল হক পিতাৰ নাম : সোনাৰ উদ্দিন ঘৰ নং : 8৬৮ বয়স : 45 লিঙ্গ : পুৰুষ	GCL1969217 ফটো উপলব্ধ	102 নাম : আমেনা খাতুন স্বামীৰ নাম : মমিনুল ইছলাম ঘৰ নং : 8৬৮ বয়স : 39 লিঙ্গ : মহিলা	GCL1969228 ফটো উপলব্ধ
103 নাম : শেপালী বিবি স্বামীৰ নাম : আশ্ৰাফুল হক ঘৰ নং : 8৬৮ বয়স : 30 লিঙ্গ : মহিলা	GCL2093643 ফটো উপলব্ধ	104 নাম : আবু কাদেৰ সক পিতাৰ নাম : য়েটা সক ঘৰ নং : 8৬৯ বয়স : 54 লিঙ্গ : পুৰুষ	GCL0197483 ফটো উপলব্ধ	105 নাম : ময়না খাতুন স্বামীৰ নাম : আবু কাদেৰ সেখ ঘৰ নং : 8৬৯ বয়স : 51 লিঙ্গ : মহিলা	GCL0199554 ফটো উপলব্ধ
106 নাম : মনোৱাৰ বেগম স্বামীৰ নাম : আবু কাদেৰ সেখ ঘৰ নং : 8৬৯ বয়স : 51 লিঙ্গ : মহিলা	GCL1969251 ফটো উপলব্ধ	# 107 নাম : আব্দুল সহিদ পিতাৰ নাম : আবু কাদেৰ সেখ ঘৰ নং : 8৬৯ বয়স : 37 লিঙ্গ : পুৰুষ	GCL0188714 ফটো উপলব্ধ	108 নাম : আকতাৰ আলী পিতাৰ নাম : সোনাৰ উদ্দিন ঘৰ নং : 8৬৯ বয়স : 35 লিঙ্গ : পুৰুষ	GCL0343491 ফটো উপলব্ধ
109 নাম : মনোৱাৰ হোছেন পিতাৰ নাম : আব্দুল কাদেৰ সেখ ঘৰ নং : 8৬৯ বয়স : 32 লিঙ্গ : পুৰুষ	GCL0495507 ফটো উপলব্ধ	110 নাম : ইজাজুল ইছলাম পিতাৰ নাম : সোনাৰ উদ্দিন ঘৰ নং : 8৬৯ বয়স : 29 লিঙ্গ : পুৰুষ	GCL0314393 ফটো উপলব্ধ	111 নাম : ছফিয়া বেগম স্বামীৰ নাম : আব্দুল চহিদ ঘৰ নং : 8৬৯ বয়স : 27 লিঙ্গ : মহিলা	GCL0486548 ফটো উপলব্ধ
112 নাম : ছানোৱাৰ হোছেন সেখ পিতাৰ নাম : আব্দুল কাদেৰ সেখ ঘৰ নং : 8৬৯ বয়স : 25 লিঙ্গ : পুৰুষ	GCL0495499 ফটো উপলব্ধ	113 নাম : কমলা বেগম পিতাৰ নাম : আবু কাদেৰ সেখ ঘৰ নং : 469 বয়স : 25 লিঙ্গ : মহিলা	GCL2159226 ফটো উপলব্ধ	114 নাম : আৰ্জিনা বেগম স্বামীৰ নাম : মনোৱাৰ হোছেন ঘৰ নং : 469 বয়স : 21 লিঙ্গ : মহিলা	GCL2159192 ফটো উপলব্ধ
115 নাম : নাৰজিমা খাতুন স্বামীৰ নাম : আনাৰুল ইছলাম ঘৰ নং : 8৬৯ক বয়স : 37 লিঙ্গ : মহিলা	GCL0203794 ফটো উপলব্ধ	116 নাম : সোনালী বেগম পিতাৰ নাম : সোনাৰ উদ্দিন ঘৰ নং : 8৬৯ক বয়স : 31 লিঙ্গ : মহিলা	GCL0199281 ফটো উপলব্ধ	117 নাম : আবিয়া খাতুন স্বামীৰ নাম : সোনাৰ উদ্দিন ঘৰ নং : 8৬৯ক বয়স : 59 লিঙ্গ : মহিলা	GCL1969284 ফটো উপলব্ধ
118 নাম : ৰাবেয়া খাতুন বেওয়া স্বামীৰ নাম : কবিৰ আলী ঘৰ নং : 8৭০ বয়স : 69 লিঙ্গ : মহিলা	GCL1969342 ফটো উপলব্ধ	S 119 নাম : মজিদা খাতুন মাতৃৰ নাম : মমেনা খাতুন ঘৰ নং : 8৭০ বয়স : 28 লিঙ্গ : মহিলা	GCL0197491 ফটো উপলব্ধ	120 নাম : মমেনা খাতুন স্বামীৰ নাম : মজিবৰ ৰহমান ঘৰ নং : 8৭০ক বয়স : 66 লিঙ্গ : মহিলা	GCL1969353 ফটো উপলব্ধ



121 নাম : ছুৰত জামান সেখ পিতাৰ নাম: মজিবৰ বহমান ঘৰ নং : 891 বয়স : 45 লিঙ্গ : পুৰুষ	GCL1969364 ফটো উপলব্ধ	122 নাম : আমিনা খাতুন স্বামীৰ নাম: ছুৰত জামান সেখ ঘৰ নং : 891 বয়স : 43 লিঙ্গ : মহিলা	GCL0604561 ফটো উপলব্ধ	123 নাম : নুৰজ্জামান সেখ পিতাৰ নাম: মজিবৰ বহমান ঘৰ নং : 892 বয়স : 43 লিঙ্গ : পুৰুষ	GCL1969386 ফটো উপলব্ধ
124 নাম : নুৰিমা খাতুন স্বামীৰ নাম: নুৰজ্জামান সেখ ঘৰ নং : 892 বয়স : 38 লিঙ্গ : মহিলা	GCL1969397 ফটো উপলব্ধ	125 নাম : নুৰআলম সেখ পিতাৰ নাম: নুৰজ্জামান সেখ ঘৰ নং : 472 বয়স : 20 লিঙ্গ : পুৰুষ	EIJ0196188 ফটো উপলব্ধ	126 নাম : খইজান বিবি স্বামীৰ নাম: আব্দুৰ বহমান সেখ ঘৰ নং : 893 বয়স : 67 লিঙ্গ : মহিলা	GCL1969411 ফটো উপলব্ধ
127 নাম : হাফিজুৰ বহমান পিতাৰ নাম: আব্দুৰ বহমান সেখ ঘৰ নং : 893 বয়স : 32 লিঙ্গ : মহিলা	GCL1973100 ফটো উপলব্ধ	128 নাম : ময়না বেগম স্বামীৰ নাম: হাফিজুৰ বহমান ঘৰ নং : 893 বয়স : 30 লিঙ্গ : মহিলা	GCL1973677 ফটো উপলব্ধ	129 নাম : ৰুমি বেগম স্বামীৰ নাম: ছাইফুল ইছলাম ঘৰ নং : 893 বয়স : 29 লিঙ্গ : মহিলা	GCL0495622 ফটো উপলব্ধ
130 নাম : ছান ইছলাম পিতাৰ নাম: আব্দুৰ বহমান সেখ ঘৰ নং : 893 বয়স : 29 লিঙ্গ : পুৰুষ	GCL2093778 ফটো উপলব্ধ	# 131 নাম : জুলিফা বেগম স্বামীৰ নাম: নুৰ হোছেইন ঘৰ নং : 473 বয়স : 22 লিঙ্গ : মহিলা	EIJ0031807 ফটো উপলব্ধ	132 নাম : ইছলাম উদ্দীন শেখ পিতাৰ নাম: আব্দুৰ বহমান সেখ ঘৰ নং : 473 বয়স : 33 লিঙ্গ : পুৰুষ	GCL1973097 ফটো উপলব্ধ
133 নাম : লক্ষ্মী পাসোৱাৰ স্বামীৰ নাম: ইছলাম উদ্দীন সেখ ঘৰ নং : 473 বয়স : 32 লিঙ্গ : মহিলা	GCL0621458 ফটো উপলব্ধ	134 নাম : ছাইফুল ইছলাম পিতাৰ নাম: আব্দুৰ বহমান সেখ ঘৰ নং : 473 বয়স : 31 লিঙ্গ : পুৰুষ	GCL1972925 ফটো উপলব্ধ	135 নাম : আবু বক্কৰ ছিদ্দিক পিতাৰ নাম: আব্দুৰ বহমান সেখ ঘৰ নং : 898 বয়স : 47 লিঙ্গ : পুৰুষ	GCL1969422 ফটো উপলব্ধ
136 নাম : নুৰ নেহাৰ বেগম স্বামীৰ নাম: আবুবক্কৰ ছিদ্দিক ঘৰ নং : 898 বয়স : 41 লিঙ্গ : মহিলা	GCL1969433 ফটো উপলব্ধ	# 137 নাম : নুৰ হুছেইন পিতাৰ নাম: আবু বক্কৰ ছিদ্দিক ঘৰ নং : 473 বয়স : 24 লিঙ্গ : পুৰুষ	GCL0604827 ফটো উপলব্ধ	138 নাম : নুৰ উদ্দীন সেখ পিতাৰ নাম: আবু বক্কৰ ছিদ্দিক ঘৰ নং : 474 বয়স : 20 লিঙ্গ : পুৰুষ	EIJ0181487 ফটো উপলব্ধ
139 নাম : হামিদুৰ বহমান পিতাৰ নাম: আব্দুৰ বহমান সেখ ঘৰ নং : 895 বয়স : 42 লিঙ্গ : পুৰুষ	GCL1969444 ফটো উপলব্ধ	140 নাম : কমলা বেগম স্বামীৰ নাম: হামিদুৰ বহমান ঘৰ নং : 895 বয়স : 38 লিঙ্গ : মহিলা	GCL1969455 ফটো উপলব্ধ	# 141 নাম : শাহানুৰ আলম পিতাৰ নাম: হামিদুৰ বহমান ঘৰ নং : 475 বয়স : 22 লিঙ্গ : পুৰুষ	GCL2152833 ফটো উপলব্ধ
142 নাম : মোছলেমা খাতুন স্বামীৰ নাম: মোজা.মিল হক ঘৰ নং : 896 বয়স : 67 লিঙ্গ : মহিলা	GCL1969477 ফটো উপলব্ধ	143 নাম : মফিদা খাতুন স্বামীৰ নাম: আৰ্থেৰে জ্জামান সেখ ঘৰ নং : 896 বয়স : 48 লিঙ্গ : মহিলা	GCL1969488 ফটো উপলব্ধ	144 নাম : শামিমা ইয়াছমিন পিতাৰ নাম: মোজা.মিল হক ঘৰ নং : 896 বয়স : 32 লিঙ্গ : মহিলা	GCL1973122 ফটো উপলব্ধ
145 নাম : হাছানুজ্জামান আকন্দ পিতাৰ নাম: মোজাম্মেল হক ঘৰ নং : 476 বয়স : 30 লিঙ্গ : পুৰুষ	GCL0312975 ফটো উপলব্ধ	146 নাম : আলমিনা খন্দকাৰ স্বামীৰ নাম: দীৰ্শাদুজ্জামান আকন্দ ঘৰ নং : 476 বয়স : 29 লিঙ্গ : মহিলা	GCL0313056 ফটো উপলব্ধ	147 নাম : ফাৰহেনা বেগম স্বামীৰ নাম: নেকিবুজ্জামান আকন্দ ঘৰ নং : 476 বয়স : 29 লিঙ্গ : মহিলা	GCL0313049 ফটো উপলব্ধ
148 নাম : দীৰ্শাদুজ্জামান আকন্দ পিতাৰ নাম: মোজাম্মেল হক ঘৰ নং : 896 বয়স : 44 লিঙ্গ : পুৰুষ	GCL1969499 ফটো উপলব্ধ	149 নাম : নেকিবুজ্জামান আকন্দ পিতাৰ নাম: মোজাম্মেল হক ঘৰ নং : 896 বয়স : 44 লিঙ্গ : পুৰুষ	GCL1969502 ফটো উপলব্ধ	150 নাম : নুৰ ইছলাম পিতাৰ নাম: উফেদি সেখ ঘৰ নং : 896 বয়স : 57 লিঙ্গ : পুৰুষ	GCL1969524 ফটো উপলব্ধ



151 নাম : ছামছন নেহাৰ স্বামীৰ নাম : নূৰ ইছলাম ঘৰ নং : ৪৭৮ বয়স : 53 লিঙ্গ : মহিলা	GCL1969535 ফটো উপলব্ধ	152 নাম : বফিকুল ইছলাম পিতাৰ নাম : নূৰ ইছলাম ঘৰ নং : ৪৭৮ বয়স : 35 লিঙ্গ : পুৰুষ	GCL1973360 ফটো উপলব্ধ	153 নাম : কাশেমা খাতুন স্বামীৰ নাম : বফিকুল ইছলাম ঘৰ নং : ৪৭৮ বয়স : 31 লিঙ্গ : মহিলা	GCL1973280 ফটো উপলব্ধ
154 নাম : জোসিদা বেগম স্বামীৰ নাম : মণ্ডল ঘৰ নং : 478 বয়স : 21 লিঙ্গ : মহিলা	EIJ0001768 ফটো উপলব্ধ	155 নাম : আৰমিনা খাতুন স্বামীৰ নাম : ময়নুল ঘৰ নং : 478 বয়স : 22 লিঙ্গ : মহিলা	EIJ0100073 ফটো উপলব্ধ	156 নাম : মণ্ডল পিতাৰ নাম : নূৰ ইছলাম ঘৰ নং : 478 বয়স : 28 লিঙ্গ : পুৰুষ	GCL0299271 ফটো উপলব্ধ
157 নাম : বফিয়াজ জামান পিতাৰ নাম : নূৰ ইছলাম ঘৰ নং : 478 বয়স : 30 লিঙ্গ : পুৰুষ	GCL1973655 ফটো উপলব্ধ	158 নাম : মফি যাৰা বেগম স্বামীৰ নাম : বফিয়াজ জামান ঘৰ নং : 478 বয়স : 26 লিঙ্গ : মহিলা	GCL0489500 ফটো উপলব্ধ	R 159 নাম : মহঃ মইনুল হক পিতাৰ নাম : নূৰ ইছলাম ঘৰ নং : 478 বয়স : 25 লিঙ্গ : পুৰুষ	GCL0297804 ফটো উপলব্ধ
160 নাম : কাবিজান বেওয়া স্বামীৰ নাম : ছিৰাজুল হক ঘৰ নং : ৪৭৯ বয়স : 64 লিঙ্গ : মহিলা	GCL1969557 ফটো উপলব্ধ	161 নাম : আমিনুল ইছলাম পিতাৰ নাম : ছিৰাজুল হক ঘৰ নং : ৪৭৯ বয়স : 38 লিঙ্গ : পুৰুষ	GCL1969568 ফটো উপলব্ধ	162 নাম : মফিদা বেগম স্বামীৰ নাম : আমিনুল ইছলাম ঘৰ নং : 479 বয়স : 33 লিঙ্গ : মহিলা	GCL1973406 ফটো উপলব্ধ
163 নাম : কুলছুম বেগম স্বামীৰ নাম : ছকিবৰ বহমান ঘৰ নং : ৪৮০ বয়স : 39 লিঙ্গ : মহিলা	GCL1969579 ফটো উপলব্ধ	164 নাম : ছকিবৰ বহমান পিতাৰ নাম : নচু সেখ ঘৰ নং : ৪৮১ বয়স : 34 লিঙ্গ : পুৰুষ	GCL1969591 ফটো উপলব্ধ	165 নাম : ছুবত জামান সেখ পিতাৰ নাম : ছকিনা বেওয়া ঘৰ নং : ৪৮১ বয়স : 32 লিঙ্গ : পুৰুষ	GCL1973155 ফটো উপলব্ধ
166 নাম : মৰ্জিনা খাতুন স্বামীৰ নাম : ছুবত জামান সেখ ঘৰ নং : ৪৮১ বয়স : 31 লিঙ্গ : মহিলা	GCL1973304 ফটো উপলব্ধ	167 নাম : হাফিজা খাতুন স্বামীৰ নাম : ইনামুল ইছলাম ঘৰ নং : 481 বয়স : 21 লিঙ্গ : মহিলা	EIJ0188730 ফটো উপলব্ধ	168 নাম : ছকিন উদ্দিন পিতাৰ নাম : ফ ল বক্স ঘৰ নং : ৪৮১ বয়স : 44 লিঙ্গ : পুৰুষ	GCL1969604 ফটো উপলব্ধ
169 নাম : আলিদা খাতুন স্বামীৰ নাম : ছকিন উদ্দিন ঘৰ নং : ৪৮১ বয়স : 40 লিঙ্গ : মহিলা	GCL1969615 ফটো উপলব্ধ	170 নাম : মেহেৰ বন বেওয়া স্বামীৰ নাম : আয়নাল হক ঘৰ নং : ৪৮২ বয়স : 50 লিঙ্গ : মহিলা	GCL1969637 ফটো উপলব্ধ	171 নাম : ইনামুল ইছলাম পিতাৰ নাম : আয়নাল হক ঘৰ নং : ৪৮২ বয়স : 26 লিঙ্গ : পুৰুষ	GCL0359695 ফটো উপলব্ধ
172 নাম : আমেনা খাতুন স্বামীৰ নাম : ফজল কৰিম আহমেদ ঘৰ নং : ৪৮৬ বয়স : 44 লিঙ্গ : মহিলা	GCL1969728 ফটো উপলব্ধ	173 নাম : ছকিন উদ্দিন পিতাৰ নাম : নওসাদ আলী ঘৰ নং : ৪৮৯ বয়স : 57 লিঙ্গ : মহিলা	GCL1969762 ফটো উপলব্ধ	174 নাম : ছাইদা বেগম স্বামীৰ নাম : ছকিন উদ্দিন ঘৰ নং : ৪৮৯ বয়স : 54 লিঙ্গ : মহিলা	GCL1969773 ফটো উপলব্ধ
175 নাম : ছাইফুল ইছলাম পিতাৰ নাম : ছকিন উদ্দিন ঘৰ নং : ৪৮৯ বয়স : 29 লিঙ্গ : পুৰুষ	GCL0197434 ফটো উপলব্ধ	176 নাম : আনোৱাৰা খাতুন স্বামীৰ নাম : ছাইফুল ইছলাম ঘৰ নং : ৪৮৯ বয়স : 28 লিঙ্গ : মহিলা	GCL0197913 ফটো উপলব্ধ	177 নাম : নাৰজিনা বেগম স্বামীৰ নাম : সামিনুল ইছলাম ঘৰ নং : ৪৮৯ বয়স : 23 লিঙ্গ : মহিলা	GCL1632454 ফটো উপলব্ধ
178 নাম : ছামিনুল ইছলাম পিতাৰ নাম : ছকিন উদ্দিন ঘৰ নং : 489 বয়স : 20 লিঙ্গ : পুৰুষ	EIJ0005884 ফটো উপলব্ধ	179 নাম : শাপিদুৰ ইছলাম পিতাৰ নাম : ছকিন উদ্দিন ঘৰ নং : 489 বয়স : 19 লিঙ্গ : পুৰুষ	EIJ0265835 ফটো উপলব্ধ	180 নাম : ছাকৰা খাতুন স্বামীৰ নাম : সাহিদুৰ ইছলাম ঘৰ নং : ৪৮৯ বয়স : 34 লিঙ্গ : মহিলা	GCL1973417 ফটো উপলব্ধ



181 নাম : সাহিদৰ ইছলাম পিতাৰ নাম: ছকিন উদ্দিন ঘৰ নং : ৪৮৯ক বয়স : 31 লিঙ্গ : পুৰুষ	GCL1973111 ফটো উপলব্ধ	182 নাম : ছাইদৰ বহমান পিতাৰ নাম: মিল্ল হক ঘৰ নং : 490 বয়স : 24 লিঙ্গ : পুৰুষ	EIJ0086587 ফটো উপলব্ধ	183 নাম : আৰিফা বেগম স্বামীৰ নাম: ছাইদৰ বহমান ঘৰ নং : 490 বয়স : 23 লিঙ্গ : মহিলা	EIJ0086710 ফটো উপলব্ধ
184 নাম : আবিজান বেওয়া স্বামীৰ নাম: মহম্মদ আলী ঘৰ নং : ৪৯২ বয়স : 74 লিঙ্গ : মহিলা	GCL1969795 ফটো উপলব্ধ	# 185 নাম : আশেবা খাতুন মাতৃৰ নাম: ৰহিমা বেওৱা ঘৰ নং : 492ক বয়স : 27 লিঙ্গ : মহিলা	GCL0137398 ফটো উপলব্ধ	186 নাম : মন্তাজ আলী পিতাৰ নাম: হাজি.ৰ আলী ঘৰ নং : ৪৯৩ বয়স : 73 লিঙ্গ : পুৰুষ	GCL1969808 ফটো উপলব্ধ
187 নাম : মেহেৰ বান বেগম স্বামীৰ নাম: মন্তাজ আলী ঘৰ নং : ৪৯৩ বয়স : 64 লিঙ্গ : মহিলা	GCL1969819 ফটো উপলব্ধ	188 নাম : ৰফিকুল ইছলাম পিতাৰ নাম: মোস্তাজ, আলী ঘৰ নং : ৪৯৩ বয়স : 32 লিঙ্গ : পুৰুষ	GCL1969831 ফটো উপলব্ধ	189 নাম : নাজমা খাতুন স্বামীৰ নাম: ৰফিকুল ইছলাম ঘৰ নং : 493 বয়স : 21 লিঙ্গ : মহিলা	EIJ0005009 ফটো উপলব্ধ
190 নাম : মমিনুল ইছলাম পিতাৰ নাম: মোস্তাজ আলী ঘৰ নং : ৪৯৩ক বয়স : 37 লিঙ্গ : পুৰুষ	GCL1969820 ফটো উপলব্ধ	191 নাম : কদবান বেগম স্বামীৰ নাম: মমিনুল ইছলাম ঘৰ নং : ৪৯৩ক বয়স : 35 লিঙ্গ : মহিলা	GCL1969842 ফটো উপলব্ধ	192 নাম : জেলাল সেখ পিতাৰ নাম: ওমৰ আলী ঘৰ নং : ৪৯৪ বয়স : 58 লিঙ্গ : পুৰুষ	GCL1969853 ফটো উপলব্ধ
193 নাম : জামিৰন বিবি স্বামীৰ নাম: ছবুৰ সেখ ঘৰ নং : ৪৯৪ বয়স : 48 লিঙ্গ : মহিলা	GCL1973075 ফটো উপলব্ধ	194 নাম : ছামছুন নেছা স্বামীৰ নাম: জেলাল সেখ ঘৰ নং : ৪৯৪ বয়স : 44 লিঙ্গ : মহিলা	GCL1969864 ফটো উপলব্ধ	# 195 নাম : আশাদৰ বহমান পিতাৰ নাম: ছবুৰ সেখ ঘৰ নং : 491 বয়স : 32 লিঙ্গ : পুৰুষ	GCL1973202 ফটো উপলব্ধ
# 196 নাম : মামনি বেগম স্বামীৰ নাম: আশাদৰ বহমান ঘৰ নং : 491 বয়স : 30 লিঙ্গ : মহিলা	GCL1973473 ফটো উপলব্ধ	197 নাম : মিছঃ ছামিনা বেগম স্বামীৰ নাম: আজিজুৰ বহমান ঘৰ নং : ৪৯৪ বয়স : 25 লিঙ্গ : মহিলা	GCL0552208 ফটো উপলব্ধ	#2 198 নাম : আশিদৰ বহমান পিতাৰ নাম: জেলাল সেখ ঘৰ নং : 494 বয়স : 22 লিঙ্গ : পুৰুষ	GCL1653146 ফটো উপলব্ধ
199 নাম : অজিজুৰ বহমান পিতাৰ নাম: জেলাল সেখ ঘৰ নং : 494 গ বয়স : 26 লিঙ্গ : পুৰুষ	GCL0295832 ফটো উপলব্ধ	200 নাম : নূৰ জাহান বেগম স্বামীৰ নাম: আব্দুল কৰিম সেখ ঘৰ নং : 494 গ বয়স : 29 লিঙ্গ : মহিলা	GCL0199745 ফটো উপলব্ধ	201 নাম : ছুৰিয়া বেগম স্বামীৰ নাম: আশাৰফুল হক ঘৰ নং : ৪৯৪ ক বয়স : 24 লিঙ্গ : মহিলা	GCL1224179 ফটো উপলব্ধ
202 নাম : আশাৰফুল ইছলাম পিতাৰ নাম: জেলাল সেখ ঘৰ নং : ৪৯৪ক বয়স : 30 লিঙ্গ : পুৰুষ	GCL1973611 ফটো উপলব্ধ	203 নাম : আশৰুজামাল সেখ পিতাৰ নাম: জেলাল সেখ ঘৰ নং : ৪৯৪খ বয়স : 29 লিঙ্গ : পুৰুষ	GCL1973542 ফটো উপলব্ধ	204 নাম : ময়না বেগম স্বামীৰ নাম: আশৰুজামাল সেখ ঘৰ নং : ৪৯৪খ বয়স : 28 লিঙ্গ : মহিলা	GCL0179218 ফটো উপলব্ধ
205 নাম : ভানু বিবি স্বামীৰ নাম: জাহিৰুল হক ঘৰ নং : ৪৯৫ বয়স : 54 লিঙ্গ : মহিলা	GCL1969886 ফটো উপলব্ধ	206 নাম : মাছুমা বেগম স্বামীৰ নাম: ৰিয়াজুল ইছলাম ঘৰ নং : ৪৯৫ক বয়স : 27 লিঙ্গ : মহিলা	GCL0210401 ফটো উপলব্ধ	207 নাম : ৰিয়াজুল ইছলাম পিতাৰ নাম: জাহিৰুল হক ঘৰ নং : 495ক বয়স : 27 লিঙ্গ : পুৰুষ	GCL0315598 ফটো উপলব্ধ
208 নাম : ইনামুল ইছলাম পিতাৰ নাম: জাহিৰুল হক ঘৰ নং : 495 খ বয়স : 24 লিঙ্গ : পুৰুষ	GCL0548727 ফটো উপলব্ধ	209 নাম : মৰমী খাতুন স্বামীৰ নাম: ইনামুল ইছলাম ঘৰ নং : 495 খ বয়স : 21 লিঙ্গ : মহিলা	EIJ0035832 ফটো উপলব্ধ	210 নাম : ওফিয়া খাতুন স্বামীৰ নাম: নূৰ ইছলাম সেখ ঘৰ নং : ৪৯৭ বয়স : 61 লিঙ্গ : মহিলা	GCL1969911 ফটো উপলব্ধ



#2 211 নাম : আজিজুৰ ৰহমান পিতাৰ নাম: নূৰ ইছলাম সেখ ঘৰ নং : 497 বয়স : 38 লিঙ্গ : পুৰুষ	GCL1969922 ফটো উপলব্ধ	212 নাম : মফিদা বিবি পিতাৰ নাম: আজিজুৰ ৰহমান ঘৰ নং : 8৯৭ বয়স : 33 লিঙ্গ : মহিলা	GCL1972652 ফটো উপলব্ধ	213 নাম : আনজুৱাৰা বেগম স্বামীৰ নাম: মাজিদুৰ ৰহমান ঘৰ নং : 497 বয়স : 28 লিঙ্গ : মহিলা	GCL0137638 ফটো উপলব্ধ
# 214 নাম : মজিদুৰ ৰহমান পিতাৰ নাম: নূৰ ইছলাম ঘৰ নং : 8৯৭ক বয়স : 34 লিঙ্গ : পুৰুষ	GCL1969933 ফটো উপলব্ধ	215 নাম : আতি কুৰ ৰহমান পিতাৰ নাম: নূৰ ইছলাম ঘৰ নং : 8৯৮ বয়স : 42 লিঙ্গ : পুৰুষ	GCL1969944 ফটো উপলব্ধ	216 নাম : ময়নুল হক পিতাৰ নাম: নূৰ ইছলাম ঘৰ নং : 8৯৮ বয়স : 25 লিঙ্গ : পুৰুষ	GCL0322321 ফটো উপলব্ধ
217 নাম : মেহেৰজামাল পিতাৰ নাম: নূৰ ইছলাম ঘৰ নং : 498 ঘ বয়স : 32 লিঙ্গ : পুৰুষ	GCL0490516 ফটো উপলব্ধ	218 নাম : ছামিতন নেছা স্বামীৰ নাম: ছেয়দুৰ ৰহমান ঘৰ নং : 52 বয়স : 52 লিঙ্গ : মহিলা	GCL1969977 ফটো উপলব্ধ	219 নাম : বেজে না খাতুন পিতাৰ নাম: ছেয়দুৰ ৰহমান ঘৰ নং : 27 বয়স : 27 লিঙ্গ : মহিলা	GCL0343921 ফটো উপলব্ধ
220 নাম : ছাইফুল হক পিতাৰ নাম: ছেয়দুৰ ৰহমান ঘৰ নং : 8৯৯ক বয়স : 37 লিঙ্গ : পুৰুষ	GCL1969988 ফটো উপলব্ধ	221 নাম : ছকিনা খাতুন স্বামীৰ নাম: ছাইফুল হক ঘৰ নং : 8৯৯ক বয়স : 34 লিঙ্গ : মহিলা	GCL1972776 ফটো উপলব্ধ	222 নাম : ছামচুল হক পিতাৰ নাম: ছেয়দুৰ ৰহমান ঘৰ নং : 8৯৯খ বয়স : 30 লিঙ্গ : পুৰুষ	GCL0137646 ফটো উপলব্ধ
223 নাম : মোকলেছা খাতুন স্বামীৰ নাম: ছামচুল হক ঘৰ নং : 8৯৯খ বয়স : 28 লিঙ্গ : মহিলা	GCL0137679 ফটো উপলব্ধ	224 নাম : আবু বক্কৰ সেখ পিতাৰ নাম: আব্দুল কাদেৰ বেপাৰী ঘৰ নং : ৫০০ বয়স : 63 লিঙ্গ : পুৰুষ	GCL1969999 ফটো উপলব্ধ	225 নাম : সমিতন নেহাৰ স্বামীৰ নাম: আবু বক্কৰ সেখ ঘৰ নং : ৫০০ বয়স : 53 লিঙ্গ : মহিলা	GCL1970009 ফটো উপলব্ধ
226 নাম : আশৰেফা চুলতানা পিতাৰ নাম: আবু বক্কৰ সেখ ঘৰ নং : ৫০০ বয়স : 23 লিঙ্গ : মহিলা	GCL0620633 ফটো উপলব্ধ	227 নাম : সেখ মোঃ ছাইদুল ইছলাম পিতাৰ নাম: আবু বক্কৰ সেখ ঘৰ নং : 500 ক বয়স : 32 লিঙ্গ : পুৰুষ	GCL1972878 ফটো উপলব্ধ	228 নাম : মালেকা বেওয়া স্বামীৰ নাম: আব্দুল হক বেপাৰী ঘৰ নং : ৫০১ বয়স : 77 লিঙ্গ : মহিলা	GCL1970065 ফটো উপলব্ধ
229 নাম : নূৰ নেহাৰ বেগম পিতাৰ নাম: আব্দুল হক বেপাৰী ঘৰ নং : ৫০১ বয়স : 36 লিঙ্গ : মহিলা	GCL1970076 ফটো উপলব্ধ	230 নাম : ছিৰাজুল হক পিতাৰ নাম: ছামচুল হক বেপাৰী ঘৰ নং : ৫০১ বয়স : 23 লিঙ্গ : পুৰুষ	GCL1212554 ফটো উপলব্ধ	231 নাম : ইয়াদুল ইছলাম পিতাৰ নাম: ছামচুল হক বেপাৰী ঘৰ নং : ৫০১ ক বয়স : 26 লিঙ্গ : পুৰুষ	GCL0400754 ফটো উপলব্ধ
232 নাম : জেলেকা খাতুন স্বামীৰ নাম: ছামচুল হক বেপাৰী ঘৰ নং : ৫০১ক বয়স : 51 লিঙ্গ : মহিলা	GCL1970021 ফটো উপলব্ধ	233 নাম : জিলাল হক পিতাৰ নাম: ছামচুল হক বেপাৰী ঘৰ নং : ৫০১ ঘ বয়স : 36 লিঙ্গ : পুৰুষ	GCL1970032 ফটো উপলব্ধ	234 নাম : জামাল হুছেন বেপাৰী পিতাৰ নাম: আব্দুল হক বেপাৰী ঘৰ নং : ৫০১খ বয়স : 37 লিঙ্গ : পুৰুষ	GCL1970043 ফটো উপলব্ধ
235 নাম : আকলিমা খাতুন স্বামীৰ নাম: জামাল হুছেন বেপাৰী ঘৰ নং : ৫০১খ বয়স : 31 লিঙ্গ : মহিলা	GCL1973166 ফটো উপলব্ধ	236 নাম : আব্দুল ছামাদ সেখ পিতাৰ নাম: আব্দুল হক বেপাৰী ঘৰ নং : 501 উ বয়স : 42 লিঙ্গ : পুৰুষ	GCL1970054 ফটো উপলব্ধ	237 নাম : মহেলা খাতুন বেওয়া স্বামীৰ নাম: আব্দুল আলী ঘৰ নং : ৫০২ বয়স : 64 লিঙ্গ : মহিলা	GCL1970098 ফটো উপলব্ধ
238 নাম : মহজল হক পিতাৰ নাম: আব্দুল আলী ঘৰ নং : ৫০২ বয়স : 47 লিঙ্গ : পুৰুষ	GCL1970087 ফটো উপলব্ধ	239 নাম : আনজু বিবি স্বামীৰ নাম: মহজল হক ঘৰ নং : ৫০২ বয়স : 38 লিঙ্গ : মহিলা	GCL1970101 ফটো উপলব্ধ	# 240 নাম : বুবিয়া ইয়াছমিন স্বামীৰ নাম: মনিৰুজ্জামান অকন্দ ঘৰ নং : 503 ক বয়স : 30 লিঙ্গ : মহিলা	GCL1973235 ফটো উপলব্ধ



241	EIJ0002600	নাম : ৰৌশন আলম পিতাৰ নাম: মহজ্জ.ল হক ঘৰ নং : 502 বয়স : 22 লিঙ্গ : পুৰুষ	ফটো উপলব্ধ	242	EIJ0005678	নাম : মামোনি বেগম পিতাৰ নাম: মহজ্জ.ল হক ঘৰ নং : 502 বয়স : 21 লিঙ্গ : মহিলা	ফটো উপলব্ধ	243	GCL1970112	নাম : ছফিয়ৰু ৰহমান আকন্দ পিতাৰ নাম: উপাউল্লা সেখ ঘৰ নং : ৫০৩ বয়স : 63 লিঙ্গ : পুৰুষ	ফটো উপলব্ধ
244	GCL1970123	নাম : মনিলা খাতুন স্বামীৰ নাম: ছফি.যৰ ৰহমান আকন্দ ঘৰ নং : ৫০৩ বয়স : 57 লিঙ্গ : মহিলা	ফটো উপলব্ধ	245	GCL1970134	নাম : মনিৰুজ্জামান আকন্দ পিতাৰ নাম: ছফি.যৰ ৰহমান আকন্দ ঘৰ নং : ৫০৩ক বয়স : 43 লিঙ্গ : পুৰুষ	ফটো উপলব্ধ	# 246	GCL1970145	নাম : মোঃ আখেৰেজ্জামান আকন্দ পিতাৰ নাম: উপাউল্লাহ সেখ ঘৰ নং : ৫০৪ বয়স : 58 লিঙ্গ : পুৰুষ	ফটো উপলব্ধ
247	GCL1970156	নাম : ছফিয়া খাতুন স্বামীৰ নাম: আখেৰেজ্জামান আকন্দ ঘৰ নং : ৫০৪ বয়স : 49 লিঙ্গ : মহিলা	ফটো উপলব্ধ	# 248	GCL0401455	নাম : ছামিউজ জামান আকন্দ পিতাৰ নাম: মোহঃ আখেৰেজ্জামান আকন্দ ঘৰ নং : 504 বয়স : 27 লিঙ্গ : পুৰুষ	ফটো উপলব্ধ	# 249	GCL0600155	নাম : ৰাজিবুল ইছলাম আকন্দ পিতাৰ নাম: আখেৰে জ্জামান আকন্দ ঘৰ নং : 504 খ বয়স : 24 লিঙ্গ : পুৰুষ	ফটো উপলব্ধ
250	GCL1970167	নাম : আমিন উদ্দিন পিতাৰ নাম: কফিল উদ্দিন ঘৰ নং : ৫০৫ বয়স : 61 লিঙ্গ : পুৰুষ	ফটো উপলব্ধ	# 251	GCL1970178	নাম : ছোকেৰা খাতুন স্বামীৰ নাম: আমিন উদ্দিন ঘৰ নং : ৫০৫ বয়স : 45 লিঙ্গ : মহিলা	ফটো উপলব্ধ	252	GCL1970189	নাম : অজি.যাৰ ৰহমান আকন্দ পিতাৰ নাম: উপাউল্ল্যা.আকন্দ ঘৰ নং : ৫০৬ বয়স : 62 লিঙ্গ : পুৰুষ	ফটো উপলব্ধ
253	GCL1970190	নাম : ৰূপালী বেগম স্বামীৰ নাম: আজিয়াৰ ৰহমান আকন্দ ঘৰ নং : ৫০৬ বয়স : 52 লিঙ্গ : মহিলা	ফটো উপলব্ধ	254	GCL0210302	নাম : ৰাকিৰ ইছলাম পিতাৰ নাম: আজিয়াৰ ৰহমান আকন্দ ঘৰ নং : ৫০৬ বয়স : 27 লিঙ্গ : পুৰুষ	ফটো উপলব্ধ	# 255	GCL0311324	নাম : কাশমীৰা বেগম স্বামীৰ নাম: ৰাকিৰ ইছলাম ঘৰ নং : 506 ক বয়স : 27 লিঙ্গ : মহিলা	ফটো উপলব্ধ
256	EIJ0039776	নাম : পাৰবিনা বেগম পিতাৰ নাম: আজিয়াৰ ৰহমান আকন্দ ঘৰ নং : 506 বয়স : 23 লিঙ্গ : মহিলা	ফটো উপলব্ধ	257	GCL1970214	নাম : ছাহেবা খাতুন স্বামীৰ নাম: জমিৰ উদ্দিন সেখ ঘৰ নং : ৫০৭ বয়স : 62 লিঙ্গ : মহিলা	ফটো উপলব্ধ	# 258	GCL0188672	নাম : সাহানী আলম পিতাৰ নাম: জমিৰ উদ্দিন সেখ ঘৰ নং : 507 খ বয়স : 27 লিঙ্গ : পুৰুষ	ফটো উপলব্ধ
# 259	GCL0602839	নাম : ছামিনুল সেখ পিতাৰ নাম: জমিৰ উদ্দিন সেখ ঘৰ নং : 507 গ বয়স : 24 লিঙ্গ : পুৰুষ	ফটো উপলব্ধ	260	GCL1972947	নাম : সাহাজাহান সেখ পিতাৰ নাম: জমিৰ উদ্দিন সেখ ঘৰ নং : ৫০৭ ক বয়স : 30 লিঙ্গ : পুৰুষ	ফটো উপলব্ধ	261	GCL0199430	নাম : নুৰিমা বেগম স্বামীৰ নাম: সাহাজাহান সেখ ঘৰ নং : ৫০৭ ক বয়স : 28 লিঙ্গ : মহিলা	ফটো উপলব্ধ
262	GCL1970225	নাম : নবিজান বেওয়া স্বামীৰ নাম: মিছকাৰ আলী ঘৰ নং : ৫০৮ বয়স : 57 লিঙ্গ : মহিলা	ফটো উপলব্ধ	263	GCL1970258	নাম : আকবৰ আলী সেখ পিতাৰ নাম: মহম্মদ আলী ঘৰ নং : ৫১০ বয়স : 52 লিঙ্গ : পুৰুষ	ফটো উপলব্ধ	264	GCL1970269	নাম : ফাতেমা খাতুন স্বামীৰ নাম: আকবৰ আলী সেখ ঘৰ নং : ৫১০ বয়স : 50 লিঙ্গ : মহিলা	ফটো উপলব্ধ
# 265	GCL1592609	নাম : ইবনে আদুল্লা পিতাৰ নাম: আকবৰ আলী ঘৰ নং : 510 ক বয়স : 22 লিঙ্গ : পুৰুষ	ফটো উপলব্ধ	266	GCL1970270	নাম : আবু বক্কৰ আলী পিতাৰ নাম: মহম্মদ আলী ঘৰ নং : ৫১১ বয়স : 47 লিঙ্গ : পুৰুষ	ফটো উপলব্ধ	267	GCL1970281	নাম : ৰৌশনাৰা বেগম স্বামীৰ নাম: আবু বক্কৰ আলী ঘৰ নং : ৫১১ বয়স : 39 লিঙ্গ : মহিলা	ফটো উপলব্ধ
268	EIJ0231357	নাম : ৰোসিদুৰ ইছলাম পিতাৰ নাম: আবু বক্কৰ আলী ঘৰ নং : 511 বয়স : 19 লিঙ্গ : পুৰুষ	ফটো উপলব্ধ	269	GCL1970292	নাম : আবুল হোছেইন পিতাৰ নাম: মহম্মদ আলী ঘৰ নং : ৫১২ক বয়স : 42 লিঙ্গ : পুৰুষ	ফটো উপলব্ধ	270	GCL1970316	নাম : জাহিনুৰ বেগম স্বামীৰ নাম: আবুল হোছেইন ঘৰ নং : ৫১২ক বয়স : 38 লিঙ্গ : মহিলা	ফটো উপলব্ধ



271 নাম : আব্দুল মোম্নাফ সেখ পিতাৰ নাম: নুৰজামাল সেখ ঘৰ নং : ৫১৩ বয়স : 54 লিঙ্গ : মহিলা	GCL1970338 ফটো উপলব্ধ	272 নাম : বশেনাৰা বেগম স্বামীৰ নাম: আব্দুল মোম্নাফ সেখ ঘৰ নং : ৫১৩ বয়স : 44 লিঙ্গ : মহিলা	GCL1970349 ফটো উপলব্ধ	273 নাম : মৌচুমী বেগম পিতাৰ নাম: আব্দুল মোনাফ সেখ ঘৰ নং : ৫১৩ বয়স : 24 লিঙ্গ : মহিলা	GCL0600668 ফটো উপলব্ধ
274 নাম : মোনালিছা বেগম পিতাৰ নাম: আব্দুল মোম্নাফ সেখ ঘৰ নং : 513 বয়স : 21 লিঙ্গ : মহিলা	EIJ0046615 ফটো উপলব্ধ	275 নাম : হাম্মান আলী পিতাৰ নাম: জয়নাল সেখ ঘৰ নং : ৫১৪ বয়স : 53 লিঙ্গ : পুৰুষ	GCL1970350 ফটো উপলব্ধ	276 নাম : কল্পনা বেগম পিতাৰ নাম: হাম্মান আলী ঘৰ নং : ৫১৪ বয়স : 25 লিঙ্গ : মহিলা	GCL0494740 ফটো উপলব্ধ
277 নাম : বেহেনা খাতুন পিতাৰ নাম: হাম্মান আলী ঘৰ নং : ৫১৪ বয়স : 22 লিঙ্গ : মহিলা	GCL1698596 ফটো উপলব্ধ	278 নাম : মোস্তাফিজুৰ ৰহম্মান পিতাৰ নাম: হাম্মান আলী ঘৰ নং : 514 বয়স : 21 লিঙ্গ : পুৰুষ	EIJ0001404 ফটো উপলব্ধ	279 নাম : আব্দুল শহিদ সেখ পিতাৰ নাম: হাম্মান আলী ঘৰ নং : 514 ক বয়স : 26 লিঙ্গ : পুৰুষ	GCL0184044 ফটো উপলব্ধ
280 নাম : ৰুহুল আমিন সেখ পিতাৰ নাম: সহদ আলী ঘৰ নং : ৫১৫ বয়স : 54 লিঙ্গ : পুৰুষ	GCL1970372 ফটো উপলব্ধ	281 নাম : ছাবিয়া খাতুন স্বামীৰ নাম: ৰুহুল আমিন সেখ ঘৰ নং : ৫১৫ বয়স : 49 লিঙ্গ : মহিলা	GCL1970383 ফটো উপলব্ধ	282 নাম : উৰমিলা বেগম পিতাৰ নাম: ৰুহুল আমিন সেখ ঘৰ নং : 515 বয়স : 21 লিঙ্গ : মহিলা	EIJ0034900 ফটো উপলব্ধ
283 নাম : মো শাকিবুল ইছলাম পিতাৰ নাম: ওকিল আমীন ঘৰ নং : 515 গ বয়স : 23 লিঙ্গ : পুৰুষ	GCL1151349 ফটো উপলব্ধ	284 নাম : ছাইফুল ইছলাম পিতাৰ নাম: ৰুহুল আমীন ঘৰ নং : 515 ক বয়স : 29 লিঙ্গ : পুৰুষ	GCL0183830 ফটো উপলব্ধ	285 নাম : ফাৰকা বেগম স্বামীৰ নাম: ছাইফুল ইছলাম ঘৰ নং : 515 ক বয়স : 28 লিঙ্গ : মহিলা	GCL0204503 ফটো উপলব্ধ
286 নাম : ছাইদুল ইছলাম পিতাৰ নাম: ৰুহুল আমীন ঘৰ নং : 515 খ বয়স : 26 লিঙ্গ : পুৰুষ	GCL0300855 ফটো উপলব্ধ	287 নাম : আমেনা খাতুন স্বামীৰ নাম: ছাইদুল ইছলাম ঘৰ নং : 515 খ বয়স : 25 লিঙ্গ : মহিলা	GCL0551887 ফটো উপলব্ধ	288 নাম : জবেদা খাতুন স্বামীৰ নাম: ময় হোসেন ঘৰ নং : ৫১৬ বয়স : 55 লিঙ্গ : মহিলা	GCL1970418 ফটো উপলব্ধ
289 নাম : হাবিবুল ইছলাম পিতাৰ নাম: ময় হুছেইন ঘৰ নং : ৫১৬ বয়স : 23 লিঙ্গ : পুৰুষ	GCL1153006 ফটো উপলব্ধ	290 নাম : আবিজুল ইছলাম পিতাৰ নাম: ময় হোসেন ঘৰ নং : ৫১৬ ক বয়স : 37 লিঙ্গ : পুৰুষ	GCL1970429 ফটো উপলব্ধ	291 নাম : আকিদুৰ ইছলাম পিতাৰ নাম: ময় হোসেন ঘৰ নং : 516 ক বয়স : 32 লিঙ্গ : পুৰুষ	GCL0210310 ফটো উপলব্ধ
292 নাম : খালিদা বেগম স্বামীৰ নাম: আবিজুল ইছলাম ঘৰ নং : ৫১৬ ক বয়স : 30 লিঙ্গ : মহিলা	GCL1973484 ফটো উপলব্ধ	293 নাম : ৰাশিদা খাতুন স্বামীৰ নাম: আকিদুৰ ইছলাম ঘৰ নং : 516 ক বয়স : 28 লিঙ্গ : মহিলা	GCL0204362 ফটো উপলব্ধ	294 নাম : ৰাশিকুল ইছলাম পিতাৰ নাম: ময় হোসেন ঘৰ নং : 516 খ বয়স : 27 লিঙ্গ : পুৰুষ	GCL0402990 ফটো উপলব্ধ
295 নাম : নাৰজিনা বেগম স্বামীৰ নাম: ৰাশিকুল ইছলাম ঘৰ নং : 516 খ বয়স : 27 লিঙ্গ : মহিলা	GCL0403014 ফটো উপলব্ধ	296 নাম : জোব্বাৰ আলী পিতাৰ নাম: ময় হুছেইন ঘৰ নং : ৫১৭ বয়স : 41 লিঙ্গ : পুৰুষ	GCL1970430 ফটো উপলব্ধ	297 নাম : গোলাপী বেগম স্বামীৰ নাম: জোব্বাৰ আলী ঘৰ নং : ৫১৭ বয়স : 37 লিঙ্গ : মহিলা	GCL1970441 ফটো উপলব্ধ
298 নাম : নাল্টু সেখ পিতাৰ নাম: ওসন আলী ঘৰ নং : ৫১৮ বয়স : 54 লিঙ্গ : পুৰুষ	GCL1970452 ফটো উপলব্ধ	299 নাম : কহিনৰ বেগম স্বামীৰ নাম: নাল্টু সেখ ঘৰ নং : ৫১৮ বয়স : 47 লিঙ্গ : মহিলা	GCL1970463 ফটো উপলব্ধ	300 নাম : ৰেকশোনা বেগম স্বামীৰ নাম: সাহিদুৰ ইছলাম ঘৰ নং : ৫১৮ বয়স : 33 লিঙ্গ : মহিলা	GCL2093585 ফটো উপলব্ধ



301 নাম : সাহিদৰ ইছলাম পিতাৰ নাম: নালুট সেখ ঘৰ নং : ৫১৮ বয়স : 30 লিঙ্গ : পুৰুষ	GCL2093698 ফটো উপলব্ধ	302 নাম : নূৰ জাহান বেগম স্বামীৰ নাম: জিয়াবুল হক ঘৰ নং : ৫১৯ বয়স : 37 লিঙ্গ : মহিলা	GCL1970485 ফটো উপলব্ধ	303 নাম : কহিলা বেওৱা মাতৃৰ নাম: হামেদা বেওৱা ঘৰ নং : ৫১৯ বয়স : 32 লিঙ্গ : মহিলা	GCL1972958 ফটো উপলব্ধ
304 নাম : মফি দুল ইছলাম মাতৃৰ নাম: কহিলা বেওৱা ঘৰ নং : ৫১৯ বয়স : 28 লিঙ্গ : পুৰুষ	GCL0183962 ফটো উপলব্ধ	305 নাম : নুল আজিম পিতাৰ নাম: জিয়াবুল হক ঘৰ নং : 519 বয়স : 20 লিঙ্গ : পুৰুষ	EIJ0084038 ফটো উপলব্ধ	306 নাম : সেৰিনা বেগম স্বামীৰ নাম: মফিদুল ইছলাম ঘৰ নং : 519 বয়স : 20 লিঙ্গ : মহিলা	EIJ0179911 ফটো উপলব্ধ
307 নাম : ৰসিদা বেগম স্বামীৰ নাম: আব্দুল কালাম ঘৰ নং : ৫২১ বয়স : 43 লিঙ্গ : মহিলা	GCL1970532 ফটো উপলব্ধ	308 নাম : ৰৌশন জিলাল মাতৃৰ নাম: আবু কালাম সেখ ঘৰ নং : 521 বয়স : 20 লিঙ্গ : পুৰুষ	EIJ0042648 ফটো উপলব্ধ	309 নাম : আব্দুল লতিফ পিতাৰ নাম: মজিয়েল হক ঘৰ নং : ৫২২ বয়স : 55 লিঙ্গ : পুৰুষ	GCL1970543 ফটো উপলব্ধ
310 নাম : আকলিমা খাতুন স্বামীৰ নাম: আব্দুল লতিফ ঘৰ নং : ৫২২ বয়স : 51 লিঙ্গ : মহিলা	GCL1970554 ফটো উপলব্ধ	311 নাম : আৰিফুল ইছলাম পিতাৰ নাম: আব্দুল লতিফ ঘৰ নং : 522 বয়স : 20 লিঙ্গ : পুৰুষ	EIJ0002477 ফটো উপলব্ধ	312 নাম : গোলাপী বেগম স্বামীৰ নাম: আখেৰেজ্জামান ঘৰ নং : 522 ক বয়স : 28 লিঙ্গ : মহিলা	GCL0551143 ফটো উপলব্ধ
313 নাম : মোঃ আখেৰেজ্জামান পিতাৰ নাম: আব্দুল লতিফ ঘৰ নং : 522 ক বয়স : 27 লিঙ্গ : পুৰুষ	GCL0322354 ফটো উপলব্ধ	314 নাম : আব্দুল মালেক পিতাৰ নাম: তোসৰ আলী ঘৰ নং : ৫২৩ বয়স : 56 লিঙ্গ : পুৰুষ	GCL1970565 ফটো উপলব্ধ	315 নাম : ময়না খাতুন স্বামীৰ নাম: আব্দুল মালেক ঘৰ নং : ৫২৩ বয়স : 51 লিঙ্গ : মহিলা	GCL1970576 ফটো উপলব্ধ
316 নাম : মনিৰুল ইছলাম পিতাৰ নাম: আব্দুল মালেক ঘৰ নং : ৫২৩ বয়স : 33 লিঙ্গ : পুৰুষ	GCL1972890 ফটো উপলব্ধ	317 নাম : ইয়াছমিন খাতুন স্বামীৰ নাম: মনিৰুল ইছলাম ঘৰ নং : ৫২৩ বয়স : 32 লিঙ্গ : মহিলা	GCL1972674 ফটো উপলব্ধ	318 নাম : আনিছা খাতুন স্বামীৰ নাম: মিনাৰুল ইছলাম ঘৰ নং : 523 বয়স : 30 লিঙ্গ : মহিলা	GCL2093541 ফটো উপলব্ধ
# 319 নাম : আপতাৰ হুছেইন পিতাৰ নাম: আব্দুল মালেক ঘৰ নং : 523 খ বয়স : 22 লিঙ্গ : পুৰুষ	GCL1694256 ফটো উপলব্ধ	320 নাম : সনদাফুল খাতুন স্বামীৰ নাম: আপতাৰ হুছেইন ঘৰ নং : 523 বয়স : 22 লিঙ্গ : মহিলা	EIJ0133157 ফটো উপলব্ধ	321 নাম : মিনাৰুল ইছলাম পিতাৰ নাম: আব্দুল মালেক ঘৰ নং : 523 গ বয়স : 30 লিঙ্গ : পুৰুষ	GCL1972845 ফটো উপলব্ধ
322 নাম : আনাৰুল ইছলাম পিতাৰ নাম: আব্দুল মালেক ঘৰ নং : 523 ক বয়স : 32 লিঙ্গ : পুৰুষ	GCL2093381 ফটো উপলব্ধ	323 নাম : শেপালী বেগম স্বামীৰ নাম: আনাৰুল ইছলাম ঘৰ নং : 523 ক বয়স : 30 লিঙ্গ : মহিলা	GCL2093552 ফটো উপলব্ধ	324 নাম : সোনাৰ আলী পিতাৰ নাম: মহতুল্ল্যা সেখ ঘৰ নং : ৫২৪ বয়স : 65 লিঙ্গ : পুৰুষ	GCL1970587 ফটো উপলব্ধ
325 নাম : ছাকেৰা খাতুন স্বামীৰ নাম: সোনাৰ আলী ঘৰ নং : ৫২৪ বয়স : 59 লিঙ্গ : মহিলা	GCL1970598 ফটো উপলব্ধ	326 নাম : সাহিদা বান স্বামীৰ নাম: সোনাৰ আলী ঘৰ নং : ৫২৪ বয়স : 54 লিঙ্গ : মহিলা	GCL1970612 ফটো উপলব্ধ	327 নাম : সাহাজাহান সেখ পিতাৰ নাম: সোনাৰ আলী ঘৰ নং : ৫২৪ ক বয়স : 42 লিঙ্গ : পুৰুষ	GCL1970601 ফটো উপলব্ধ
328 নাম : শিৰিনা খাতুন স্বামীৰ নাম: সাহাজাহান সেখ ঘৰ নং : ৫২৪ ক বয়স : 30 লিঙ্গ : মহিলা	GCL1973439 ফটো উপলব্ধ	329 নাম : কহিনৰ বেগম স্বামীৰ নাম: সাহিদৰ ৰহমান ঘৰ নং : 524 খ বয়স : 30 লিঙ্গ : মহিলা	GCL0206185 ফটো উপলব্ধ	330 নাম : সাহিদৰ ৰহমান পিতাৰ নাম: সোনাৰ আলী ঘৰ নং : 524 খ বয়স : 28 লিঙ্গ : পুৰুষ	GCL0189563 ফটো উপলব্ধ



331 নাম : সাহিবুল ইছলাম পিতাৰ নাম: সোনাৰ আলী ঘৰ নং : ৫২৫ বয়স : 39 লিঙ্গ : পুৰুষ	GCL1970623 ফটো উপলব্ধ	332 নাম : জয়নব বিবি স্বামীৰ নাম: সাহিবুল ইছলাম ঘৰ নং : ৫২৫ বয়স : 37 লিঙ্গ : মহিলা	GCL1970634 ফটো উপলব্ধ	333 নাম : তমছেৰ আলী পিতাৰ নাম: অহেদ আলী ঘৰ নং : ৫২৬ বয়স : 57 লিঙ্গ : পুৰুষ	GCL1970645 ফটো উপলব্ধ
334 নাম : লালবান বেগম স্বামীৰ নাম: তমছেৰ আলী ঘৰ নং : ৫২৬ বয়স : 51 লিঙ্গ : মহিলা	GCL1970656 ফটো উপলব্ধ	# 335 নাম : হাফিজুৰ ৰহমান পিতাৰ নাম: তমছেৰ আলী ঘৰ নং : 526 ক বয়স : 30 লিঙ্গ : পুৰুষ	GCL2093665 ফটো উপলব্ধ	# 336 নাম : আমিনুল ইছলাম পিতাৰ নাম: তমছেৰ আলী ঘৰ নং : 526 খ বয়স : 26 লিঙ্গ : পুৰুষ	GCL0353540 ফটো উপলব্ধ
# 337 নাম : ইনামুল ইছলাম পিতাৰ নাম: তমছেৰ আলী ঘৰ নং : 526 গ বয়স : 20 লিঙ্গ : পুৰুষ	EIJ0148114 ফটো উপলব্ধ	338 নাম : ছামিয়েল হক পিতাৰ নাম: ওহেদ আলী ঘৰ নং : ৫২৭ বয়স : 44 লিঙ্গ : পুৰুষ	GCL1970667 ফটো উপলব্ধ	339 নাম : আকিফুল বেগম স্বামীৰ নাম: ছামিয়েল হক ঘৰ নং : ৫২৭ বয়স : 31 লিঙ্গ : মহিলা	GCL2093461 ফটো উপলব্ধ
340 নাম : আনাৰ কুলি বেগম স্বামীৰ নাম: ছমছেল হক ঘৰ নং : ৫২৮ বয়স : 42 লিঙ্গ : মহিলা	GCL1970690 ফটো উপলব্ধ	341 নাম : আনাৰুল হক মাতৃৰ নাম: আনাৰকুলি বেগম ঘৰ নং : ৫২৮ বয়স : 26 লিঙ্গ : পুৰুষ	GCL0552216 ফটো উপলব্ধ	342 নাম : মামনি খাতুন স্বামীৰ নাম: আনাৰুল হক ঘৰ নং : ৫২৮ বয়স : 25 লিঙ্গ : মহিলা	GCL0552174 ফটো উপলব্ধ
343 নাম : আইনুল ইছলাম পিতাৰ নাম: ছমছেল হক ঘৰ নং : ৫২৮ বয়স : 22 লিঙ্গ : পুৰুষ	GCL1616374 ফটো উপলব্ধ	344 নাম : আঞ্জমা খাতুন স্বামীৰ নাম: আইনুল ইছলাম ঘৰ নং : 528 বয়স : 22 লিঙ্গ : মহিলা	EIJ0094441 ফটো উপলব্ধ	345 নাম : আব্দুল মতিন সেখ পিতাৰ নাম: নুৰুজ্জামান সেখ ঘৰ নং : ৫২৯ বয়স : 61 লিঙ্গ : পুৰুষ	GCL1970703 ফটো উপলব্ধ
346 নাম : মনিলা খাতুন স্বামীৰ নাম: আব্দুল মতিন সেখ ঘৰ নং : ৫২৯ বয়স : 54 লিঙ্গ : মহিলা	GCL1970714 ফটো উপলব্ধ	347 নাম : মজিদুৰ ৰহমান পিতাৰ নাম: আব্দুল মতিন সেখ ঘৰ নং : ৫২৯ বয়স : 35 লিঙ্গ : পুৰুষ	GCL1973371 ফটো উপলব্ধ	348 নাম : মকবুল হুছেইন পিতাৰ নাম: আব্দুল মতিন সেখ ঘৰ নং : ৫২৯ বয়স : 33 লিঙ্গ : পুৰুষ	GCL1970725 ফটো উপলব্ধ
349 নাম : ওৱাহিদা বেগম স্বামীৰ নাম: মজিদুৰ ৰহমান ASSAM ঘৰ নং : ৫২৯ বয়স : 30 লিঙ্গ : মহিলা	GCL0377671 ফটো উপলব্ধ	350 নাম : আশাফুল হক পিতাৰ নাম: আব্দুল মতিন সেখ ঘৰ নং : 529 গ বয়স : 28 লিঙ্গ : পুৰুষ	GCL0448829 ফটো উপলব্ধ	351 নাম : ৰমেছা খাতুন স্বামীৰ নাম: গোলে হুছেইন ঘৰ নং : ৫৩০ বয়স : 64 লিঙ্গ : মহিলা	GCL1970747 ফটো উপলব্ধ
352 নাম : আজিদুৰ ৰহমান পিতাৰ নাম: গোলে হুছেইন ঘৰ নং : 530 বয়স : 25 লিঙ্গ : পুৰুষ	GCL0483818 ফটো উপলব্ধ	353 নাম : কাপাসী বেগম স্বামীৰ নাম: আজিদুৰ ৰহমান ঘৰ নং : 530 বয়স : 23 লিঙ্গ : মহিলা	EIJ0001446 ফটো উপলব্ধ	354 নাম : আব ইছলাম পিতাৰ নাম: গোলে হুছেইন ঘৰ নং : 530 বয়স : 20 লিঙ্গ : পুৰুষ	EIJ0002337 ফটো উপলব্ধ
355 নাম : ৰূপালী বেগম পিতাৰ নাম: গোলে হুছেইন ঘৰ নং : 530 বয়স : 19 লিঙ্গ : মহিলা	EIJ0211219 ফটো উপলব্ধ	356 নাম : জিয়াৰুল ইছলাম পিতাৰ নাম: গোলে হুছেইন ঘৰ নং : ৫৩১ বয়স : 43 লিঙ্গ : পুৰুষ	GCL1970769 ফটো উপলব্ধ	357 নাম : তাৰা বানু বেগম স্বামীৰ নাম: জিয়াৰুল ইছলাম ঘৰ নং : ৫৩১ বয়স : 37 লিঙ্গ : মহিলা	GCL1970770 ফটো উপলব্ধ
358 নাম : অবুল হুছেইন পিতাৰ নাম: মহেদ আলী ঘৰ নং : ৫৩২ বয়স : 65 লিঙ্গ : পুৰুষ	GCL1970781 ফটো উপলব্ধ	359 নাম : কবিজান নেছা স্বামীৰ নাম: অবুল হুছেইন ঘৰ নং : ৫৩২ বয়স : 59 লিঙ্গ : মহিলা	GCL1970792 ফটো উপলব্ধ	360 নাম : মতিয়ন নেছা পিতাৰ নাম: মহেদ আলী ঘৰ নং : ৫৩৩ বয়স : 55 লিঙ্গ : মহিলা	GCL1970816 ফটো উপলব্ধ



361 নাম : তহিদৰ ইছলাম পিতাৰ নাম: আবুল হুচেইন ঘৰ নং : ৫৩৪ বয়স : 44 লিঙ্গ : পুৰুষ	GCL1970827 ফটো উপলব্ধ	362 নাম : হিমালী বেগম স্বামীৰ নাম: তহিদৰ ইছলাম ঘৰ নং : ৫৩৪ বয়স : 36 লিঙ্গ : মহিলা	GCL1970849 ফটো উপলব্ধ	363 নাম : হামিদা বেওৱা স্বামীৰ নাম: মাহিৰ উদ্দিন সেখ ঘৰ নং : ৫৩৫ বয়স : 84 লিঙ্গ : মহিলা	GCL1970850 ফটো উপলব্ধ
364 নাম : জ.মিনা খাতুন স্বামীৰ নাম: ছামছুল আলম ঘৰ নং : ৫৩৫ বয়স : 26 লিঙ্গ : মহিলা	GCL0343160 ফটো উপলব্ধ	365 নাম : ছামছুল আলম পিতাৰ নাম: মাহিৰ উদ্দিন সেখ ঘৰ নং : ৫৩৫ বয়স : 30 লিঙ্গ : পুৰুষ	GCL1970918 ফটো উপলব্ধ	366 নাম : ছানোৱাৰ আলী পিতাৰ নাম: মাহিৰ উদ্দিন সেখ ঘৰ নং : ৫৩৫ বয়স : 39 লিঙ্গ : পুৰুষ	GCL1970883 ফটো উপলব্ধ
367 নাম : জেলেকা খাতুন স্বামীৰ নাম: ছানোৱাৰ আলী ঘৰ নং : ৫৩৫ বয়স : 36 লিঙ্গ : মহিলা	GCL1970929 ফটো উপলব্ধ	368 নাম : ছামিয়েল হক পিতাৰ নাম: মাহিৰ উদ্দিন সেখ ঘৰ নং : ৫৩৫ বয়স : 38 লিঙ্গ : পুৰুষ	GCL1970894 ফটো উপলব্ধ	369 নাম : ফাতেমা বিবি স্বামীৰ নাম: ছামিয়েল হক ঘৰ নং : ৫৩৫ বয়স : 35 লিঙ্গ : মহিলা	GCL1970907 ফটো উপলব্ধ
370 নাম : আবু বক্কৰ ছিদ্দিক পিতাৰ নাম: মাহিৰ উদ্দিন বেপাৰী ঘৰ নং : ৫৩৬ বয়স : 47 লিঙ্গ : পুৰুষ	GCL1970930 ফটো উপলব্ধ	371 নাম : মনোৱাৰা বেগম স্বামীৰ নাম: আবু বক্কৰ ছিদ্দিক ঘৰ নং : ৫৩৬ বয়স : 43 লিঙ্গ : মহিলা	GCL1970941 ফটো উপলব্ধ	372 নাম : মনিৰুল ইছলাম পিতাৰ নাম: আবু বক্কৰ ছিদ্দিক ঘৰ নং : ৫৩৬ বয়স : 24 লিঙ্গ : পুৰুষ	GCL1183326 ফটো উপলব্ধ
373 নাম : ৰজিনা বেগম স্বামীৰ নাম: মনিৰুল ইছলাম ঘৰ নং : 536 বয়স : 24 লিঙ্গ : মহিলা	JBM2466530 ফটো উপলব্ধ	374 নাম : মোঃ মিনাৰুল ইছলাম পিতাৰ নাম: আবু বক্কৰ ছিদ্দিক ঘৰ নং : 536 বয়স : 22 লিঙ্গ : পুৰুষ	EIJ0236745 ফটো উপলব্ধ	375 নাম : আনোৱাৰ হোছেইন পিতাৰ নাম: মাহিৰ উদ্দিন সেখ ঘৰ নং : ৫৩৭ বয়স : 40 লিঙ্গ : পুৰুষ	GCL1970952 ফটো উপলব্ধ
376 নাম : বেগম ছেলিমা স্বামীৰ নাম: আনোৱাৰ হোছেইন ঘৰ নং : ৫৩৭ বয়স : 39 লিঙ্গ : মহিলা	GCL1970963 ফটো উপলব্ধ	377 নাম : আশুৰ হোছেইন পিতাৰ নাম: মাহিৰ উদ্দিন ঘৰ নং : ৫৩৮ বয়স : 49 লিঙ্গ : পুৰুষ	GCL1970974 ফটো উপলব্ধ	378 নাম : ছাবিদা খাতুন স্বামীৰ নাম: আশুৰ হোছেইন ঘৰ নং : ৫৩৮ বয়স : 43 লিঙ্গ : মহিলা	GCL1970985 ফটো উপলব্ধ
379 নাম : ছাইদৰ ইছলাম পিতাৰ নাম: আফতাৰ ঘৰ নং : 538 বয়স : 25 লিঙ্গ : পুৰুষ	GCL2121861 ফটো উপলব্ধ	380 নাম : ছাইফুল ইছলাম পিতাৰ নাম: আপতাৰ হোছেইন ঘৰ নং : 538 বয়স : 22 লিঙ্গ : পুৰুষ	EIJ0229237 ফটো উপলব্ধ	381 নাম : ফৰিয়ন নেছা স্বামীৰ নাম: আজিয়েল হক ঘৰ নং : ৫৩৯ বয়স : 45 লিঙ্গ : মহিলা	GCL1971002 ফটো উপলব্ধ
382 নাম : মনিৰুল ইছলাম পিতাৰ নাম: আজি. যাল হক ঘৰ নং : ৫৩৯ বয়স : 28 লিঙ্গ : পুৰুষ	GCL0356600 ফটো উপলব্ধ	383 নাম : ৱাকিবুল ইছলাম মাতৃৰ নাম: ফৰিয়ন নেছা ঘৰ নং : 539 বয়স : 21 লিঙ্গ : পুৰুষ	EIJ0181479 ফটো উপলব্ধ	384 নাম : ফ. ৰিদ হোছেইন পিতাৰ নাম: আজিয়েল হক ঘৰ নং : ৫৩৯ বয়স : 36 লিঙ্গ : পুৰুষ	GCL1971013 ফটো উপলব্ধ
385 নাম : আফৰুজা বেগম স্বামীৰ নাম: ফ. ৰিদ হোছেইন ঘৰ নং : ৫৩৯ বয়স : 32 লিঙ্গ : মহিলা	GCL1973326 ফটো উপলব্ধ	# 386 নাম : মনুৰৰ ৰহমান পিতাৰ নাম: নুৰুজ্জামান সেখ ঘৰ নং : ৫৪০ বয়স : 54 লিঙ্গ : পুৰুষ	GCL1971024 ফটো উপলব্ধ	387 নাম : ৰেজিয়া খাতুন স্বামীৰ নাম: মনুৰৰ ৰহমান ঘৰ নং : ৫৪০ বয়স : 47 লিঙ্গ : মহিলা	GCL1971035 ফটো উপলব্ধ
# 388 নাম : আন্দৰ ৰৌফ পিতাৰ নাম: মনুৰৰ ৰহমান ঘৰ নং : 540 বয়স : 25 লিঙ্গ : পুৰুষ	GCL0448811 ফটো উপলব্ধ	# 389 নাম : শৰিফা বেগম স্বামীৰ নাম: আন্দৰ ৰৌফ ঘৰ নং : 540 বয়স : 22 লিঙ্গ : মহিলা	EIJ0188896 ফটো উপলব্ধ	390 নাম : হাবুন আল ৰশিদ পিতাৰ নাম: মনুৰৰ ৰহমান ঘৰ নং : 540 বয়স : 19 লিঙ্গ : পুৰুষ	EIJ0201426 ফটো উপলব্ধ

391 নাম : আমিনুল হক পিতাৰ নাম : মহিৰ উদ্দিন বেপাৰী ঘৰ নং : ৫৪১ বয়স : 43 লিঙ্গ : পুৰুষ	GCL1971046 ফটো উপলব্ধ	392 নাম : হাছেনা খাতুন স্বামীৰ নাম : আমিনুল হক ঘৰ নং : ৫৪১ বয়স : 38 লিঙ্গ : মহিলা	GCL1971057 ফটো উপলব্ধ	393 নাম : হামিদৰ ৰহমান পিতাৰ নাম : মহিৰ উদ্দিন সেখ ঘৰ নং : ৫৪২ বয়স : 53 লিঙ্গ : পুৰুষ	GCL1971068 ফটো উপলব্ধ
394 নাম : নুৰ বান বেগম স্বামীৰ নাম : হামিদৰ ৰহমান ঘৰ নং : ৫৪২ বয়স : 47 লিঙ্গ : মহিলা	GCL1971079 ফটো উপলব্ধ	395 নাম : নুৰ ইছলাম পিতাৰ নাম : হামিদৰ ৰহমান ঘৰ নং : 542 বয়স : 28 লিঙ্গ : পুৰুষ	GCL0321687 ফটো উপলব্ধ	396 নাম : নুৰ উদ্দিন পিতাৰ নাম : হামিদৰ ৰহমান ঘৰ নং : ৫৪২ বয়স : 28 লিঙ্গ : পুৰুষ	GCL0320333 ফটো উপলব্ধ
397 নাম : আব্দুল আজিজ সেখ পিতাৰ নাম : মহতু ল্ল্যা সেখ ঘৰ নং : ৫৪৩ বয়স : 57 লিঙ্গ : পুৰুষ	GCL1971080 ফটো উপলব্ধ	398 নাম : অহিমন নেছা স্বামীৰ নাম : আব্দুল আজিজ সেখ ঘৰ নং : ৫৪৩ বয়স : 51 লিঙ্গ : মহিলা	GCL1971091 ফটো উপলব্ধ	399 নাম : কহিদৰ ইছলাম পিতাৰ নাম : আব্দুল আজিজ ঘৰ নং : 543 বয়স : 21 লিঙ্গ : পুৰুষ	GCL2105799 ফটো উপলব্ধ
400 নাম : অহিদৰ ইছলাম পিতাৰ নাম : আব্দুল আজিজ ঘৰ নং : 543ক বয়স : 24 লিঙ্গ : পুৰুষ	GCL0557959 ফটো উপলব্ধ	401 নাম : ৰুমানি বেগম স্বামীৰ নাম : অহিদৰ ইছলাম ঘৰ নং : 544 বয়স : 22 লিঙ্গ : মহিলা	EIJ0001305 ফটো উপলব্ধ	402 নাম : ৰফিয়ত জামাল মাতৃৰ নাম : ৰহমত আলী ঘৰ নং : ৫৪৫ বয়স : 32 লিঙ্গ : পুৰুষ	GCL1973553 ফটো উপলব্ধ
403 নাম : মাজেদা বান স্বামীৰ নাম : ৰফিয়ত জামাল ঘৰ নং : ৫৪৫ বয়স : 27 লিঙ্গ : মহিলা	GCL0403055 ফটো উপলব্ধ	404 নাম : আখেৰেজামান সেখ পিতাৰ নাম : ৰহমত আলী ঘৰ নং : 545 ক বয়স : 38 লিঙ্গ : পুৰুষ	GCL1971148 ফটো উপলব্ধ	405 নাম : আলছিমা খাতুন স্বামীৰ নাম : আখেৰুজামান সেখ ঘৰ নং : 545 ক বয়স : 30 লিঙ্গ : মহিলা	GCL2093530 ফটো উপলব্ধ
406 নাম : খাইৰুজ জামান মাতৃৰ নাম : দস্তান নেছা ঘৰ নং : 545 খ বয়স : 32 লিঙ্গ : পুৰুষ	GCL1973348 ফটো উপলব্ধ	407 নাম : ৰবীনা বেগম স্বামীৰ নাম : খাইৰুজামান ঘৰ নং : 545 খ বয়স : 29 লিঙ্গ : মহিলা	GCL0375725 ফটো উপলব্ধ	408 নাম : তছুজ জামাল পিতাৰ নাম : ৰহমত আলী ঘৰ নং : 546 বয়স : 44 লিঙ্গ : পুৰুষ	GCL1971115 ফটো উপলব্ধ
409 নাম : ফৰিদা বেগম স্বামীৰ নাম : তছুজ জামাল ঘৰ নং : ৫৪৬ বয়স : 40 লিঙ্গ : মহিলা	GCL1971159 ফটো উপলব্ধ	410 নাম : মিসৰ উদ্দিন স্বামীৰ নাম : কবেজ উদ্দিন ঘৰ নং : ৫৪৭ বয়স : 44 লিঙ্গ : মহিলা	GCL1971160 ফটো উপলব্ধ	411 নাম : ৰোকেয়া বিবি স্বামীৰ নাম : মিসৰ উদ্দিন ঘৰ নং : ৫৪৭ বয়স : 35 লিঙ্গ : মহিলা	GCL1971193 ফটো উপলব্ধ
412 নাম : নীলিমা বেগম পিতাৰ নাম : মিছৰ উদ্দিন ঘৰ নং : ৫৪৮ বয়স : 31 লিঙ্গ : মহিলা	GCL2093438 ফটো উপলব্ধ	413 নাম : আব্দুল ছুব্ব পিতাৰ নাম : কবেজ উদ্দিন ঘৰ নং : ৫৪৭ক বয়স : 45 লিঙ্গ : পুৰুষ	GCL1971228 ফটো উপলব্ধ	414 নাম : নুৰজামান সেখ পিতাৰ নাম : মহত উল্ল্যা সেখ ঘৰ নং : ৫৪৮ বয়স : 79 লিঙ্গ : পুৰুষ	GCL1971240 ফটো উপলব্ধ
415 নাম : কমলা খাতুন স্বামীৰ নাম : নুৰজামান সেখ ঘৰ নং : ৫৪৮ বয়স : 74 লিঙ্গ : মহিলা	GCL1971251 ফটো উপলব্ধ	# 416 নাম : মনিৰু জামান সেখ পিতাৰ নাম : মো নুৰ জামান সেখ ঘৰ নং : 520 বয়স : 32 লিঙ্গ : পুৰুষ	GCL1971308 ফটো উপলব্ধ	417 নাম : আজিজুল হক পিতাৰ নাম : নুৰজামান সেখ ঘৰ নং : 548 ঘ বয়স : 44 লিঙ্গ : পুৰুষ	GCL1971273 ফটো উপলব্ধ
418 নাম : ছিনাৰা বেগম স্বামীৰ নাম : আজিজুল হক ঘৰ নং : 548 ঘ বয়স : 34 লিঙ্গ : মহিলা	GCL1971331 ফটো উপলব্ধ	419 নাম : ইফতাদুৰ ৰহমান পিতাৰ নাম : নুৰজামান সেখ ঘৰ নং : 548 গ বয়স : 38 লিঙ্গ : পুৰুষ	GCL1971295 ফটো উপলব্ধ	420 নাম : উম্মে হাবিবা স্বামীৰ নাম : ইফতাদুৰ ৰহমান ঘৰ নং : 548 গ বয়স : 21 লিঙ্গ : মহিলা	EIJ0046532 ফটো উপলব্ধ



421 নাম : ৰিয়াজুল হক পিতাৰ নাম : নৰুজ্জামান সেখ ঘৰ নং : 548 ক বয়স : 41 লিঙ্গ : পুৰুষ	GCL1971284 ফটো উপলব্ধ	422 নাম : ৰুবিয়া বেগম স্বামীৰ নাম : ৰিয়াজুল হক ঘৰ নং : 58৮ ক বয়স : 33 লিঙ্গ : মহিলা	GCL1971319 ফটো উপলব্ধ	423 নাম : নজমুল হক পিতাৰ নাম : নৰুজ্জামান সেখ ঘৰ নং : 548 ক বয়স : 44 লিঙ্গ : পুৰুষ	GCL1971262 ফটো উপলব্ধ
424 নাম : খাদিজা বেগম স্বামীৰ নাম : মৌঃ নজমুল হক ঘৰ নং : 548 ক বয়স : 32 লিঙ্গ : মহিলা	GCL1971320 ফটো উপলব্ধ	425 নাম : ৰফিকুল ইছলাম পিতাৰ নাম : নৰুজ্জামান সেখ ঘৰ নং : 58৯ বয়স : 47 লিঙ্গ : পুৰুষ	GCL1971342 ফটো উপলব্ধ	426 নাম : আশৰেফা খাতুন স্বামীৰ নাম : ৰফিকুল ইছলাম ঘৰ নং : 58৯ বয়স : 41 লিঙ্গ : মহিলা	GCL1971353 ফটো উপলব্ধ
427 নাম : আলফাৰুক আহমেদ পিতাৰ নাম : ৰফিকুল ইছলাম ঘৰ নং : 58৯ বয়স : 24 লিঙ্গ : পুৰুষ	GCL0602680 ফটো উপলব্ধ	428 নাম : কফিল উদ্দিন মণ্ডল পিতাৰ নাম : আব্দুছ ছাত্তাৰ মণ্ডল ঘৰ নং : 5৫0 বয়স : 61 লিঙ্গ : পুৰুষ	GCL1971364 ফটো উপলব্ধ	429 নাম : মহিলা খাতুন স্বামীৰ নাম : কফিল উদ্দিন মণ্ডল ঘৰ নং : 550 বয়স : 55 লিঙ্গ : মহিলা	GCL1971375 ফটো উপলব্ধ
430 নাম : সহিদুৰ ইছলাম পিতাৰ নাম : কফিল উদ্দিন মণ্ডল ঘৰ নং : 550 বয়স : 29 লিঙ্গ : পুৰুষ	GCL0145318 ফটো উপলব্ধ	431 নাম : মালতী খাতুন স্বামীৰ নাম : সহিদুৰ ইছলাম ঘৰ নং : 550 বয়স : 27 লিঙ্গ : মহিলা	JBM0164731 ফটো উপলব্ধ	432 নাম : মহিদুল ইছলাম পিতাৰ নাম : কফিল উদ্দিন মণ্ডল ঘৰ নং : 550 ক বয়স : 42 লিঙ্গ : পুৰুষ	GCL1971386 ফটো উপলব্ধ
433 নাম : ফিৰোজা খাতুন স্বামীৰ নাম : মহিদুল ইছলাম ঘৰ নং : 550 ক বয়স : 32 লিঙ্গ : মহিলা	GCL2093472 ফটো উপলব্ধ	S 434 নাম : জেলেকা খাতুন স্বামীৰ নাম : কাছা সেখ ঘৰ নং : 551 বয়স : 50 লিঙ্গ : মহিলা	GCL1971397 ফটো উপলব্ধ	435 নাম : আশ্ৰাফুল ইছলাম পিতাৰ নাম : নৰুল ইছলাম ঘৰ নং : 551 বয়স : 34 লিঙ্গ : পুৰুষ	JBM1239970 ফটো উপলব্ধ
436 নাম : ছপ্পৰ আলী পিতাৰ নাম : ছাত্তাৰ আলী ঘৰ নং : 552 বয়স : 48 লিঙ্গ : পুৰুষ	GCL1971400 ফটো উপলব্ধ	437 নাম : বয়মত মালেকা স্বামীৰ নাম : ছপ্পৰ আলী ঘৰ নং : 552 বয়স : 41 লিঙ্গ : মহিলা	GCL1971411 ফটো উপলব্ধ	438 নাম : মনজ মণ্ডল পিতাৰ নাম : ছপ্পৰ আলী ঘৰ নং : 552 বয়স : 26 লিঙ্গ : পুৰুষ	GCL0372433 ফটো উপলব্ধ
439 নাম : সোনালী খাতুন স্বামীৰ নাম : মনজ মণ্ডল ঘৰ নং : 552 বয়স : 26 লিঙ্গ : মহিলা	EIJ0264010 ফটো উপলব্ধ	440 নাম : মনিৰুল ইছলাম পিতাৰ নাম : ছপ্পৰ আলী ঘৰ নং : 552 বয়স : 20 লিঙ্গ : পুৰুষ	EIJ0254185 ফটো উপলব্ধ	441 নাম : আৰদোশ আলী পিতাৰ নাম : শুকুৰ আলী ঘৰ নং : 553 বয়স : 54 লিঙ্গ : পুৰুষ	GCL1971422 ফটো উপলব্ধ
442 নাম : ছাজেনা বেগম স্বামীৰ নাম : আৰদোশ আলী ঘৰ নং : 553 বয়স : 42 লিঙ্গ : মহিলা	GCL1971433 ফটো উপলব্ধ	443 নাম : আমেনা বিবি স্বামীৰ নাম : জমসেদ আলী ঘৰ নং : 558 বয়স : 79 লিঙ্গ : মহিলা	GCL1971455 ফটো উপলব্ধ	444 নাম : জমিলা খাতুন স্বামীৰ নাম : জমশেৰ ঘৰ নং : 554 ক বয়স : 31 লিঙ্গ : মহিলা	GCL1973279 ফটো উপলব্ধ
445 নাম : মনোৱাৰ ছছেইন পিতাৰ নাম : জমসেদ আলী ঘৰ নং : 555 বয়স : 45 লিঙ্গ : পুৰুষ	GCL1971466 ফটো উপলব্ধ	446 নাম : ৰফিয়া বেগম স্বামীৰ নাম : মনোৱাৰ আলী ঘৰ নং : 555 বয়স : 40 লিঙ্গ : মহিলা	GCL1971477 ফটো উপলব্ধ	447 নাম : ছানোৱাৰা খাতুন স্বামীৰ নাম : মনোৱাৰ ছছেইন ঘৰ নং : 555 বয়স : 33 লিঙ্গ : মহিলা	GCL1972685 ফটো উপলব্ধ
448 নাম : কদম আলী পিতাৰ নাম : হানিফ উদ্দিন ঘৰ নং : 556 বয়স : 51 লিঙ্গ : পুৰুষ	GCL1971488 ফটো উপলব্ধ	449 নাম : আয়শা খাতুন স্বামীৰ নাম : কদম আলী ঘৰ নং : 556 বয়স : 43 লিঙ্গ : মহিলা	GCL1971499 ফটো উপলব্ধ	# 450 নাম : ইউছুব আলী পিতাৰ নাম : কদম আলী ঘৰ নং : 707 বয়স : 26 লিঙ্গ : পুৰুষ	GCL0497990 ফটো উপলব্ধ



451 নাম : ৰফিকুল ইছলাম পিতাৰ নাম: হানিফ উদ্দিন ঘৰ নং : ৫৫৭ বয়স : 38 লিঙ্গ : পুৰুষ	GCL1971513 ফটো উপলব্ধ	452 নাম : জোসনাৰা বেগম স্বামীৰ নাম: ৰফিকুল ইছলাম ঘৰ নং : ৫৫৭ বয়স : 35 লিঙ্গ : মহিলা	GCL2093450 ফটো উপলব্ধ	453 নাম : আব বক্কৰ ছিদ্দিক পিতাৰ নাম: হাজী হানিফ উদ্দিন ঘৰ নং : ৫৫৮ বয়স : 61 লিঙ্গ : পুৰুষ	GCL1971524 ফটো উপলব্ধ
454 নাম : ছালেহা বেগম স্বামীৰ নাম: আব বক্কৰ ছিদ্দিক ঘৰ নং : ৫৫৮ বয়স : 54 লিঙ্গ : মহিলা	GCL1971535 ফটো উপলব্ধ	455 নাম : আব্দুল ছব্বৰ সেখ পিতাৰ নাম: আব বক্কৰ ছিদ্দিক ঘৰ নং : ৫৫৮ ক বয়স : 36 লিঙ্গ : পুৰুষ	GCL0211524 ফটো উপলব্ধ	# 456 নাম : ইয়াহিয়া সেখ পিতাৰ নাম: আব বক্কৰ ছিদ্দিক ঘৰ নং : 708 বয়স : 33 লিঙ্গ : পুৰুষ	GCL2093392 ফটো উপলব্ধ
457 নাম : নুৰমহল খাতুন স্বামীৰ নাম: ইয়াহিয়া সেখ ঘৰ নং : ৫৫৮ বয়স : 30 লিঙ্গ : মহিলা	GCL2093574 ফটো উপলব্ধ	458 নাম : মৰ্জিনা বেগম স্বামীৰ নাম: আ ছব্বৰ সেখ ঘৰ নং : ৫৫৮ বয়স : 27 লিঙ্গ : মহিলা	GCL0206193 ফটো উপলব্ধ	459 নাম : ৰাফিয়েল হুক পিতাৰ নাম: হাজী হানিফ উদ্দিন ঘৰ নং : ৫৫৯ বয়স : 50 লিঙ্গ : পুৰুষ	GCL1971546 ফটো উপলব্ধ
460 নাম : আনিছৰ ইছলাম পিতাৰ নাম: ৰাফিয়েল ঘৰ নং : 559 বয়স : 22 লিঙ্গ : পুৰুষ	GCL2105849 ফটো উপলব্ধ	461 নাম : মুনখশী খাতুন স্বামীৰ নাম: আনিছৰ ইছলাম ঘৰ নং : 559 বয়স : 19 লিঙ্গ : মহিলা	EIJ0187708 ফটো উপলব্ধ	462 নাম : আব্দুল আলী পিতাৰ নাম: হানিফ উদ্দিন ঘৰ নং : ৫৬০ বয়স : 52 লিঙ্গ : পুৰুষ	GCL1971568 ফটো উপলব্ধ
463 নাম : ফুলবান বেগম স্বামীৰ নাম: আব্দুল আলী ঘৰ নং : ৫৬০ বয়স : 46 লিঙ্গ : মহিলা	GCL1971579 ফটো উপলব্ধ	# 464 নাম : ফকৰ উদ্দিন আলী পিতাৰ নাম: আব্দুল আলী ঘৰ নং : 706 বয়স : 36 লিঙ্গ : পুৰুষ	GCL1973359 ফটো উপলব্ধ	# 465 নাম : ফিৰাজুল হক পিতাৰ নাম: আব্দুল আলী ঘৰ নং : ৫৬০ বয়স : 31 লিঙ্গ : পুৰুষ	GCL2093676 ফটো উপলব্ধ
466 নাম : আবিদা খাতুন পিতাৰ নাম: আব্দুল আলী ঘৰ নং : ৫৬০ বয়স : 26 লিঙ্গ : মহিলা	GCL0550491 ফটো উপলব্ধ	467 নাম : আছিবম নেছা পিতাৰ নাম: আব্দুল আলী ঘৰ নং : ৫৬০ বয়স : 23 লিঙ্গ : মহিলা	GCL1681659 ফটো উপলব্ধ	468 নাম : নাৰজিনা বেগম স্বামীৰ নাম: ফকৰ উদ্দিন আলী ঘৰ নং : ৫৬০ বয়স : 22 লিঙ্গ : মহিলা	GCL1570753 ফটো উপলব্ধ
469 নাম : মাজনী খাতুন স্বামীৰ নাম: ফিৰাজুল হক ঘৰ নং : 560 বয়স : 19 লিঙ্গ : মহিলা	EIJ0197335 ফটো উপলব্ধ	470 নাম : মজিবৰ ৰহমান পিতাৰ নাম: হাজী হানিফ উদ্দিন ঘৰ নং : ৫৬১ বয়স : 63 লিঙ্গ : পুৰুষ	GCL1971580 ফটো উপলব্ধ	471 নাম : লাইলি বেগম স্বামীৰ নাম: মজিবৰ ৰহমান ঘৰ নং : ৫৬১ বয়স : 57 লিঙ্গ : মহিলা	GCL1971591 ফটো উপলব্ধ
472 নাম : সনজিমা খাতুন স্বামীৰ নাম: ছাইফুল ইছলাম ঘৰ নং : ৫৬১ বয়স : 31 লিঙ্গ : মহিলা	GCL2093494 ফটো উপলব্ধ	473 নাম : নাৰজিনা বেগম পিতাৰ নাম: মাজিবৰ ৰহমান ঘৰ নং : ৫৬১ বয়স : 26 লিঙ্গ : মহিলা	GCL1719665 ফটো উপলব্ধ	474 নাম : লাভলু সেখ পিতাৰ নাম: মজিবৰ ৰহমান ঘৰ নং : 561 ক বয়স : 36 লিঙ্গ : পুৰুষ	GCL1971604 ফটো উপলব্ধ
# 475 নাম : ইনবাৰা বেগম স্বামীৰ নাম: লাভলু সেখ ঘৰ নং : 561 ক বয়স : 27 লিঙ্গ : মহিলা	GCL0197632 ফটো উপলব্ধ	476 নাম : মোজাম্মেল হক পিতাৰ নাম: হাজী হানিফ উদ্দিন ঘৰ নং : ৫৬২ বয়স : 57 লিঙ্গ : পুৰুষ	GCL1971626 ফটো উপলব্ধ	477 নাম : আশানুৰ বেগম স্বামীৰ নাম: মোজাম্মেল হক ঘৰ নং : ৫৬২ বয়স : 50 লিঙ্গ : মহিলা	GCL1971637 ফটো উপলব্ধ
478 নাম : ৰাশিফুল ইছলাম পিতাৰ নাম: মোজাম্মেল হক ঘৰ নং : ৫৬২ বয়স : 28 লিঙ্গ : পুৰুষ	GCL0210500 ফটো উপলব্ধ	479 নাম : আশাদুৰ জামান পিতাৰ নাম: মোজাম্মেল হক ঘৰ নং : ৫৬২ বয়স : 26 লিঙ্গ : পুৰুষ	GCL0192260 ফটো উপলব্ধ	480 নাম : লুতফৰ ৰহমান পিতাৰ নাম: মজিবৰ ৰহমান ঘৰ নং : ৫৬৩ বয়স : 29 লিঙ্গ : পুৰুষ	GCL2093723 ফটো উপলব্ধ



481 নাম : ৰেজিনা খাতুন স্বামীৰ নাম : লুতফৰ বহমান ঘৰ নং : ৫৬৩ বয়স : 28 লিঙ্গ : মহিলা	GCL0192583 ফটো উপলব্ধ	482 নাম : ময় হোছেইন পিতাৰ নাম : হজৰত আলী ঘৰ নং : ৫৬৪ বয়স : 46 লিঙ্গ : পুৰুষ	GCL1971648 ফটো উপলব্ধ	483 নাম : আমিনা খাতুন স্বামীৰ নাম : ময় হোছেইন ঘৰ নং : ৫৬৪ বয়স : 41 লিঙ্গ : মহিলা	GCL1971659 ফটো উপলব্ধ
484 নাম : আয় হোছেইন পিতাৰ নাম : হজৰত আলী ঘৰ নং : ৫৬৫ বয়স : 43 লিঙ্গ : মহিলা	GCL1971660 ফটো উপলব্ধ	485 নাম : জেলেকা খাতুন স্বামীৰ নাম : আয় হোছেইন ঘৰ নং : ৫৬৫ বয়স : 38 লিঙ্গ : মহিলা	GCL1971671 ফটো উপলব্ধ	486 নাম : জিয়াদুৰ সেখ পিতাৰ নাম : আয় হোছেইন ঘৰ নং : 565 বয়স : 20 লিঙ্গ : পুৰুষ	EIJ0241141 ফটো উপলব্ধ
487 নাম : আজমল সেখ পিতাৰ নাম : আয় হোছেইন ঘৰ নং : 565 বয়স : 19 লিঙ্গ : পুৰুষ	EIJ0249086 ফটো উপলব্ধ	488 নাম : মমেনা খাতুন স্বামীৰ নাম : হজৰত আলী ঘৰ নং : ৫৬৫ক বয়স : 67 লিঙ্গ : মহিলা	GCL1971682 ফটো উপলব্ধ	489 নাম : ফৰিয়ন বেওঁৱা স্বামীৰ নাম : আব্দুছ ছবুৰ ঘৰ নং : ৫৬৬ বয়স : 52 লিঙ্গ : মহিলা	GCL1971693 ফটো উপলব্ধ
# 490 নাম : সেখ ফৰিদ পিতাৰ নাম : আব্দুছ ছবুৰ ঘৰ নং : 566 ক বয়স : 38 লিঙ্গ : পুৰুষ	GCL1971706 ফটো উপলব্ধ	# 491 নাম : ছামছুন নেছা স্বামীৰ নাম : সেখ ফ.ৰিদ ঘৰ নং : 566 ক বয়স : 34 লিঙ্গ : মহিলা	GCL1971717 ফটো উপলব্ধ	492 নাম : আছাদুৰ বহমান পিতাৰ নাম : আব্দুছ ছবুৰ ঘৰ নং : ৫৬৬ বয়স : 30 লিঙ্গ : পুৰুষ	GCL2093687 ফটো উপলব্ধ
493 নাম : আৰিফুল ইছলাম পিতাৰ নাম : আব্দুছ ছবুৰ ঘৰ নং : ৫৬৬ বয়স : 25 লিঙ্গ : পুৰুষ	GCL0552059 ফটো উপলব্ধ	# 494 নাম : মোকলেজা খাতুন স্বামীৰ নাম : বন্ধাৰ আলী ঘৰ নং : 566 ক বয়স : 21 লিঙ্গ : মহিলা	GCL2105880 ফটো উপলব্ধ	495 নাম : বাশিৰা চুলতানা স্বামীৰ নাম : ইছাদুৰ বহমান ঘৰ নং : 566 বয়স : 20 লিঙ্গ : মহিলা	EIJ0189241 ফটো উপলব্ধ
496 নাম : ইছাদুৰ বহমান পিতাৰ নাম : আব্দুছ ছবুৰ ঘৰ নং : 566 খ বয়স : 32 লিঙ্গ : পুৰুষ	GCL1971728 ফটো উপলব্ধ	497 নাম : ছবুৰা খাতুন স্বামীৰ নাম : বহমান আলী ঘৰ নং : ৫৬৭ বয়স : 79 লিঙ্গ : মহিলা	GCL1971740 ফটো উপলব্ধ	498 নাম : ছৈয়দ হোছেইন পিতাৰ নাম : বহমান আলী ঘৰ নং : ৫৬৮ বয়স : 44 লিঙ্গ : পুৰুষ	GCL1971751 ফটো উপলব্ধ
499 নাম : লাল বান বেগম স্বামীৰ নাম : ছৈয়দ হোছেইন ঘৰ নং : ৫৬৮ বয়স : 39 লিঙ্গ : মহিলা	GCL1971762 ফটো উপলব্ধ	500 নাম : আবু কালাম সেখ পিতাৰ নাম : মহতুল্লা সেখ ঘৰ নং : ৫৬৯ বয়স : 59 লিঙ্গ : পুৰুষ	GCL1971773 ফটো উপলব্ধ	501 নাম : মজিয়া খাতুন স্বামীৰ নাম : আবু কালাম সেখ ঘৰ নং : ৫৬৯ বয়স : 54 লিঙ্গ : মহিলা	GCL1971784 ফটো উপলব্ধ
502 নাম : মইনুল ইছলাম পিতাৰ নাম : আবু কালাম সেখ ঘৰ নং : 569 বয়স : 33 লিঙ্গ : পুৰুষ	EIJ0125088 ফটো উপলব্ধ	503 নাম : আমিনুল ইছলাম পিতাৰ নাম : আবু কালাম সেখ ঘৰ নং : ৫৬৯ বয়স : 30 লিঙ্গ : পুৰুষ	GCL0189670 ফটো উপলব্ধ	504 নাম : মোঃ বকুল সেখ পিতাৰ নাম : আব্দুল কালাম সেখ ঘৰ নং : ৫৬৯ বয়স : 25 লিঙ্গ : পুৰুষ	GCL0495234 ফটো উপলব্ধ
505 নাম : ছপিকুল ইছলাম পিতাৰ নাম : আব্দুল কালাম ঘৰ নং : 569 বয়স : 23 লিঙ্গ : পুৰুষ	GCL2105732 ফটো উপলব্ধ	506 নাম : আলপিনা বেগম স্বামীৰ নাম : মহঃ আমিনুল ইছলাম ঘৰ নং : ৫৬৯ বয়স : 22 লিঙ্গ : মহিলা	GCL1601236 ফটো উপলব্ধ	507 নাম : ছৈয়দা বেওয়া স্বামীৰ নাম : আমিনুল সেখ ঘৰ নং : ৫৭০ বয়স : 44 লিঙ্গ : মহিলা	GCL1971795 ফটো উপলব্ধ
508 নাম : ছাইদুল ইছলাম পিতাৰ নাম : মামিনুল সেখ ঘৰ নং : ৫৭০ বয়স : 25 লিঙ্গ : পুৰুষ	GCL0448803 ফটো উপলব্ধ	509 নাম : ইশ্ৰাফুল ইছলাম পিতাৰ নাম : মামিনুল হক ঘৰ নং : ৫৭০ বয়স : 24 লিঙ্গ : পুৰুষ	GCL0602326 ফটো উপলব্ধ	510 নাম : ৰূপালী বেগম স্বামীৰ নাম : ছাইদুল ইছলাম ঘৰ নং : 570 বয়স : 24 লিঙ্গ : মহিলা	GCL2163939 ফটো উপলব্ধ



511 নাম : বাজিবুল ইছলাম আকন্দ পিতাৰ নাম: ৰহিম উদ্দিন ঘৰ নং : 570ক বয়স : 22 লিঙ্গ : পুৰুষ	EIJ0065730 ফটো উপলব্ধ	512 নাম : ফুল মহম্মদ পিতাৰ নাম: জবেদ আলী ঘৰ নং : ৫৭১ বয়স : 52 লিঙ্গ : পুৰুষ	GCL1971808 ফটো উপলব্ধ	513 নাম : কাশেমা খাতুন স্বামীৰ নাম: ফুল মহম্মদ ঘৰ নং : ৫৭১ বয়স : 45 লিঙ্গ : মহিলা	GCL1971819 ফটো উপলব্ধ
514 নাম : ফুলমতি বেওৱা স্বামীৰ নাম: জবেদ আলী ঘৰ নং : ৫৭২ বয়স : 81 লিঙ্গ : মহিলা	GCL1971820 ফটো উপলব্ধ	515 নাম : নুৰ বক্তাৰ সেখ পিতাৰ নাম: জবেদ আলী ঘৰ নং : ৫৭২ বয়স : 39 লিঙ্গ : পুৰুষ	GCL1971831 ফটো উপলব্ধ	516 নাম : দেলেৰা খাতুন স্বামীৰ নাম: নুৰ বক্তাৰ সেখ ঘৰ নং : ৫৭২ বয়স : 33 লিঙ্গ : মহিলা	GCL1973337 ফটো উপলব্ধ
517 নাম : জয়তন বেওৱা স্বামীৰ নাম: মাদবোৰ আলী সেখ ঘৰ নং : ৫৭৩ বয়স : 74 লিঙ্গ : মহিলা	GCL1971842 ফটো উপলব্ধ	# 518 নাম : মো ইছলাম উদ্দিন সেখ পিতাৰ নাম: মাদবোৰ আলী সেখ ঘৰ নং : ৫৭৩ বয়স : 37 লিঙ্গ : পুৰুষ	GCL1973188 ফটো উপলব্ধ	519 নাম : মামনী বেগম স্বামীৰ নাম: ইছলাম উদ্দিন সেখ ঘৰ নং : ৫৭৩ বয়স : 28 লিঙ্গ : মহিলা	GCL0199901 ফটো উপলব্ধ
520 নাম : ইয়াকুব আলী পিতাৰ নাম: মাদবোৰ আলী সেখ ঘৰ নং : ৫৭৪ বয়স : 47 লিঙ্গ : পুৰুষ	GCL1971853 ফটো উপলব্ধ	521 নাম : ছায়াতন নেছা স্বামীৰ নাম: ইয়াকুব আলী ঘৰ নং : ৫৭৪ বয়স : 38 লিঙ্গ : মহিলা	GCL1971864 ফটো উপলব্ধ	522 নাম : মোকছেদ আলী পিতাৰ নাম: মামুদ আলী ঘৰ নং : ৫৭৫ বয়স : 66 লিঙ্গ : পুৰুষ	GCL1971875 ফটো উপলব্ধ
523 নাম : নুৰজাহান বেগম স্বামীৰ নাম: মোকছেদ আলী ঘৰ নং : ৫৭৫ বয়স : 61 লিঙ্গ : মহিলা	GCL1971886 ফটো উপলব্ধ	524 নাম : ৰঞ্জ খাতুন পিতাৰ নাম: মোকছেদ আলী ঘৰ নং : ৫৭৫ বয়স : 27 লিঙ্গ : মহিলা	GCL0552307 ফটো উপলব্ধ	525 নাম : ৰফিকুল ইছলাম পিতাৰ নাম: মোকছেদ আলী ঘৰ নং : ৫৭৫ বয়স : 24 লিঙ্গ : পুৰুষ	GCL0552331 ফটো উপলব্ধ
526 নাম : আঞ্জুৱাৰা বেগম পিতাৰ নাম: মোকছেদ আলী ঘৰ নং : 575 গ বয়স : 28 লিঙ্গ : মহিলা	GCL0552299 ফটো উপলব্ধ	527 নাম : নুৰ আজিম পিতাৰ নাম: মোকছেদ আলী ঘৰ নং : 575 গ বয়স : 32 লিঙ্গ : পুৰুষ	GCL1971911 ফটো উপলব্ধ	528 নাম : জুলিফা বেগম স্বামীৰ নাম: নুৰ আজিম ঘৰ নং : 575 গ বয়স : 23 লিঙ্গ : মহিলা	GCL1533900 ফটো উপলব্ধ
529 নাম : নুৰল ইছলাম পিতাৰ নাম: মোকছেদ আলী ঘৰ নং : 575 ক বয়স : 40 লিঙ্গ : পুৰুষ	GCL1971897 ফটো উপলব্ধ	530 নাম : ৰেহেনা পাৰবিন স্বামীৰ নাম: নুৰল ইছলাম ঘৰ নং : 575 ক বয়স : 31 লিঙ্গ : মহিলা	GCL1972754 ফটো উপলব্ধ	531 নাম : সলজিমা বেগম স্বামীৰ নাম: নুৰ হুছেইন ঘৰ নং : 575 ক বয়স : 29 লিঙ্গ : মহিলা	GCL1973688 ফটো উপলব্ধ
532 নাম : নুৰ হুছেইন পিতাৰ নাম: মোকছেদ আলী ঘৰ নং : 575 খ বয়স : 35 লিঙ্গ : পুৰুষ	GCL1971900 ফটো উপলব্ধ	533 নাম : ফজিলা খাতুন স্বামীৰ নাম: হানিফ উদ্দিন সেখ ঘৰ নং : ৫৭৬ বয়স : 44 লিঙ্গ : মহিলা	GCL1971933 ফটো উপলব্ধ	534 নাম : মূৰশিদা বেগম স্বামীৰ নাম: রাশিদুল ইছলাম ঘৰ নং : ৫৭৬ বয়স : 25 লিঙ্গ : মহিলা	GCL0559617 ফটো উপলব্ধ
535 নাম : সেখ বাশিক আলম পিতাৰ নাম: হানিফ উদ্দিন সেখ ঘৰ নং : 576 বয়স : 22 লিঙ্গ : পুৰুষ	EIJ0040725 ফটো উপলব্ধ	536 নাম : ৰাকিবুল ইছলাম পিতাৰ নাম: হানিফ উদ্দিন সেখ ঘৰ নং : 576 গ বয়স : 33 লিঙ্গ : পুৰুষ	GCL0324905 ফটো উপলব্ধ	537 নাম : ৰাশিদুল ইছলাম পিতাৰ নাম: হানিফ উদ্দিন সেখ ঘৰ নং : 576 গ বয়স : 32 লিঙ্গ : পুৰুষ	GCL0324939 ফটো উপলব্ধ
538 নাম : হামিদুল ইছলাম পিতাৰ নাম: হানিফ উদ্দিন সেখ ঘৰ নং : ৫৭৬ক বয়স : 46 লিঙ্গ : পুৰুষ	GCL1971944 ফটো উপলব্ধ	539 নাম : ৰাশিদা খাতুন স্বামীৰ নাম: হামিদুল ইছলাম ঘৰ নং : ৫৭৬ক বয়স : 28 লিঙ্গ : মহিলা	GCL0379644 ফটো উপলব্ধ	540 নাম : হাবিবুল ইছলাম পিতাৰ নাম: হানিফ উদ্দিন সেখ ঘৰ নং : ৫৭৬খ বয়স : 39 লিঙ্গ : পুৰুষ	GCL1971955 ফটো উপলব্ধ



541 নাম : প্রতিমা সন্দিকৈ আছিয়া খাতুন স্বামীৰ নাম: হাবিবুল ইছলাম ঘৰ নং : 576খ বয়স : 34 লিঙ্গ : মহিলা	GCL0324897 ফটো উপলব্ধ	542 নাম : ময় হোসেন পিতাৰ নাম: আবেদ আলী ঘৰ নং : ৫৭৭ বয়স : 61 লিঙ্গ : পুৰুষ	GCL1971966 ফটো উপলব্ধ	543 নাম : আছিনুৰ বেগম স্বামীৰ নাম: ময় হোসেন ঘৰ নং : ৫৭৭ বয়স : 56 লিঙ্গ : মহিলা	GCL1971977 ফটো উপলব্ধ
544 নাম : আলতা বান স্বামীৰ নাম: ময় হোসেন ঘৰ নং : ৫৭৭ বয়স : 44 লিঙ্গ : মহিলা	GCL1971999 ফটো উপলব্ধ	545 নাম : আশুজামান পিতাৰ নাম: ময় হুছেইন ঘৰ নং : ৫৭৭ বয়স : 40 লিঙ্গ : পুৰুষ	GCL1971988 ফটো উপলব্ধ	546 নাম : আখ্বেৰে জামান পিতাৰ নাম: ময় হোসেন ঘৰ নং : ৫৭৭ বয়স : 34 লিঙ্গ : পুৰুষ	GCL0204073 ফটো উপলব্ধ
547 নাম : বেজিনা বেগম অন্যান্য: ছিদ্দিক হোসেন ঘৰ নং : ৫৭৭ বয়স : 32 লিঙ্গ : মহিলা	GCL0321372 ফটো উপলব্ধ	548 নাম : ছিদ্দিক হুছেইন অন্যান্য: আবেদ আলী ঘৰ নং : ৫৭৭ বয়স : 25 লিঙ্গ : পুৰুষ	GCL0321000 ফটো উপলব্ধ	# 549 নাম : আতাউৰ ৰহমান পিতাৰ নাম: ময় হুছেইন ঘৰ নং : 577 খ বয়স : 24 লিঙ্গ : পুৰুষ	GCL0607531 ফটো উপলব্ধ
550 নাম : আফতাৰ হুছেইন পিতাৰ নাম: ময় হুছেইন ঘৰ নং : 577 বয়স : 22 লিঙ্গ : পুৰুষ	GCL2133510 ফটো উপলব্ধ	# 551 নাম : ছৰিফা বিবি স্বামীৰ নাম: আশুজামান ঘৰ নং : 577ক বয়স : 40 লিঙ্গ : মহিলা	GCL1972005 ফটো উপলব্ধ	552 নাম : বদীয়ত জামাল পিতাৰ নাম: নওসাদ আলী ঘৰ নং : ৫৭৯ বয়স : 42 লিঙ্গ : পুৰুষ	GCL1972016 ফটো উপলব্ধ
553 নাম : জমিলা খাতুন স্বামীৰ নাম: বদীয়ত জামাল ঘৰ নং : ৫৭৯ বয়স : 38 লিঙ্গ : মহিলা	GCL1972027 ফটো উপলব্ধ	554 নাম : নূৰ আবদিন সেখ পিতাৰ নাম: বদীয়ত জামাল ঘৰ নং : 579 ক বয়স : 23 লিঙ্গ : পুৰুষ	GCL1183474 ফটো উপলব্ধ	555 নাম : মিনাৰুল হক মাতৃৰ নাম: ফাতেহা বেওয়া ঘৰ নং : ৫৮০ বয়স : 36 লিঙ্গ : পুৰুষ	GCL1972061 ফটো উপলব্ধ
556 নাম : মৰজিনা খাতুন স্বামীৰ নাম: মিনাৰুল হক ঘৰ নং : ৫৮০ বয়স : 29 লিঙ্গ : মহিলা	GCL0198564 ফটো উপলব্ধ	557 নাম : খাইৰুল হক মাতৃৰ নাম: ফাতেহা বেওয়া ঘৰ নং : ৫৮০ক বয়স : 38 লিঙ্গ : পুৰুষ	GCL1972072 ফটো উপলব্ধ	558 নাম : গোলাপি খাতুন স্বামীৰ নাম: খাইৰুল হক ঘৰ নং : ৫৮০ক বয়স : 30 লিঙ্গ : মহিলা	GCL2093563 ফটো উপলব্ধ
559 নাম : আনাৰুল ইছলাম মাতৃৰ নাম: ফাতেমা বেওয়া ঘৰ নং : 580 খ বয়স : 30 লিঙ্গ : পুৰুষ	GCL0148189 ফটো উপলব্ধ	560 নাম : ৰহিম উদ্দিন সেখ পিতাৰ নাম: নওসাদ ঘৰ নং : ৫৮৭ বয়স : 65 লিঙ্গ : পুৰুষ	GCL0482554 ফটো উপলব্ধ	561 নাম : জমেনা বেগম স্বামীৰ নাম: ৰহিম উদ্দিন সেখ ঘৰ নং : ৫৮৭ বয়স : 56 লিঙ্গ : মহিলা	GCL0482539 ফটো উপলব্ধ
562 নাম : ৰবিউল ইছলাম পিতাৰ নাম: ৰহিম উদ্দিন সেখ ঘৰ নং : ৫৮৭ বয়স : 24 লিঙ্গ : পুৰুষ	GCL0566125 ফটো উপলব্ধ	563 নাম : ৰফিকুল ইছলাম পিতাৰ নাম: মিছৰ উদ্দিন ঘৰ নং : 587ক বয়স : 25 লিঙ্গ : পুৰুষ	EIJ0070573 ফটো উপলব্ধ	564 নাম : ৰৌশনাৰা খাতুন স্বামীৰ নাম: ৰফিকুল ইছলাম ঘৰ নং : 587ক বয়স : 24 লিঙ্গ : মহিলা	EIJ0069823 ফটো উপলব্ধ
565 নাম : ৰাহুল সেখ পিতাৰ নাম: ৰহিম উদ্দিন সেখ ঘৰ নং : ৫৮৭ ক বয়স : 31 লিঙ্গ : পুৰুষ	GCL0482570 ফটো উপলব্ধ	566 নাম : আব্দুল আউয়াল পিতাৰ নাম: কাশেম আলী ঘৰ নং : ৫৯০ বয়স : 62 লিঙ্গ : পুৰুষ	GCL1972265 ফটো উপলব্ধ	567 নাম : নূৰজাহান বিবি স্বামীৰ নাম: আব্দুল আউয়াল ঘৰ নং : ৫৯০ বয়স : 56 লিঙ্গ : মহিলা	GCL1972276 ফটো উপলব্ধ
568 নাম : আমিৰুল হক পিতাৰ নাম: কাশেম আলী ঘৰ নং : ৫৯১ বয়স : 51 লিঙ্গ : পুৰুষ	GCL1972287 ফটো উপলব্ধ	569 নাম : নূৰ জাহান বেগম স্বামীৰ নাম: আমিৰুল হক ঘৰ নং : ৫৯১ বয়স : 46 লিঙ্গ : মহিলা	GCL1972298 ফটো উপলব্ধ	# 570 নাম : মফিজুৰ ইছলাম পিতাৰ নাম: আমিনুল হক ঘৰ নং : 591 ক বয়স : 26 লিঙ্গ : পুৰুষ	GCL0189480 ফটো উপলব্ধ



# 571 নাম : মোঃ মোহাজল হক পিতাৰ নাম: আমিনুল হক ঘৰ নং : 591 খ বয়স : 21 লিঙ্গ : পুৰুষ	EIJ0001495 ফটো উপলব্ধ	572 নাম : মালেকা বেওয়া স্বামীৰ নাম: ময়নাল হক ঘৰ নং : 592 বয়স : 57 লিঙ্গ : মহিলা	GCL1972301 ফটো উপলব্ধ	573 নাম : আয়মনা বেগম পিতাৰ নাম: ময়নাল হক ঘৰ নং : 592 বয়স : 24 লিঙ্গ : মহিলা	EIJ0153734 ফটো উপলব্ধ
574 নাম : বঞ্জন আলী আকন্দ পিতাৰ নাম: আজাহাৰ আলী আকন্দ ঘৰ নং : 593 বয়স : 42 লিঙ্গ : পুৰুষ	GCL1972367 ফটো উপলব্ধ	575 নাম : স্য্য ভানু স্বামীৰ নাম: বঞ্জন আলী আকন্দ ঘৰ নং : 593 বয়স : 38 লিঙ্গ : মহিলা	GCL0326785 ফটো উপলব্ধ	576 নাম : আলতাবানু আকন্দ পিতাৰ নাম: জইতন নেছা ঘৰ নং : 593 বয়স : 31 লিঙ্গ : পুৰুষ	GCL1973224 ফটো উপলব্ধ
577 নাম : মোস্তাফিজুৰ আলী আকন্দ পিতাৰ নাম: আজাহাৰ আলী আকন্দ ঘৰ নং : 593 বয়স : 26 লিঙ্গ : পুৰুষ	GCL0210245 ফটো উপলব্ধ	578 নাম : ছাইফুল ইছলাম আকন্দ পিতাৰ নাম: বঞ্জন আলী আকন্দ ঘৰ নং : 593 বয়স : 25 লিঙ্গ : পুৰুষ	GCL0325613 ফটো উপলব্ধ	579 নাম : সহিদুৰ ইছলাম আকন্দ পিতাৰ নাম: বঞ্জন আলী আকন্দ ঘৰ নং : 593 বয়স : 24 লিঙ্গ : পুৰুষ	GCL0551028 ফটো উপলব্ধ
580 নাম : বেহেনা পাৰবিন স্বামীৰ নাম: মোস্তাফিজুৰ আলী আকন্দ ঘৰ নং : 593 বয়স : 23 লিঙ্গ : মহিলা	GCL1223775 ফটো উপলব্ধ	581 নাম : আনিছুৰ আলী আকন্দ পিতাৰ নাম: আজাহাৰ আলী আকন্দ ঘৰ নং : 593 বয়স : 39 লিঙ্গ : পুৰুষ	GCL1972356 ফটো উপলব্ধ	582 নাম : জামিলা খাতুন স্বামীৰ নাম: আনিছুৰ আলী আকন্দ ঘৰ নং : 593 বয়স : 23 লিঙ্গ : মহিলা	GCL0623710 ফটো উপলব্ধ
583 নাম : মোকলেচুৰ আলী আকন্দ পিতাৰ নাম: আজাহাৰ আলী আকন্দ ঘৰ নং : 593 বয়স : 28 লিঙ্গ : পুৰুষ	GCL0188532 ফটো উপলব্ধ	584 নাম : আৰমিনা বেগম স্বামীৰ নাম: মোকলেচুৰ আলী আকন্দ ঘৰ নং : 593 বয়স : 24 লিঙ্গ : মহিলা	GCL0551036 ফটো উপলব্ধ	585 নাম : বিজ্জাক আলী আকন্দ পিতাৰ নাম: আজাহাৰ আলী আকন্দ ঘৰ নং : 598 বয়স : 49 লিঙ্গ : পুৰুষ	GCL1972378 ফটো উপলব্ধ
586 নাম : মনজুআৰা বেগম স্বামীৰ নাম: বিজ্জাক আলী আকন্দ ঘৰ নং : 598 বয়স : 30 লিঙ্গ : মহিলা	GCL1973508 ফটো উপলব্ধ	587 নাম : মনিৰজ্জামান আকন্দ পিতাৰ নাম: ইউনুছ আলী ঘৰ নং : 594 বয়স : 19 লিঙ্গ : পুৰুষ	EIJ0267179 ফটো উপলব্ধ	588 নাম : ইউছুফ আলী আকন্দ পিতাৰ নাম: আজাহাৰ আলী আকন্দ ঘৰ নং : 598 বয়স : 43 লিঙ্গ : পুৰুষ	GCL1972389 ফটো উপলব্ধ
589 নাম : নাজমা বেগম স্বামীৰ নাম: ইউছুফ আলী আকন্দ ঘৰ নং : 598 বয়স : 30 লিঙ্গ : মহিলা	GCL2093507 ফটো উপলব্ধ	590 নাম : ইউনুছ আলী পিতাৰ নাম: আজাহাৰ আলী আকন্দ ঘৰ নং : 598 বয়স : 39 লিঙ্গ : পুৰুষ	GCL1972641 ফটো উপলব্ধ	591 নাম : মাছুদা খাতুন স্বামীৰ নাম: ইউনুছ আলী ঘৰ নং : 598 বয়স : 37 লিঙ্গ : মহিলা	GCL1972390 ফটো উপলব্ধ
592 নাম : হাবিবন নেহাৰ স্বামীৰ নাম: আবুল কাশেম ঘৰ নং : 612 বয়স : 26 লিঙ্গ : মহিলা	GCL0040006 ফটো উপলব্ধ	593 নাম : আবুল কাশেম পিতাৰ নাম: মহম্মদ আলী ঘৰ নং : 612 বয়স : 39 লিঙ্গ : পুৰুষ	GCL1970305 ফটো উপলব্ধ	594 নাম : তালিমুল ইছলাম পিতাৰ নাম: মিচকাৰ আলী ঘৰ নং : 611 বয়স : 30 লিঙ্গ : পুৰুষ	GCL1973644 ফটো উপলব্ধ
595 নাম : মনজিলা খাতুন স্বামীৰ নাম: তালিমুল ইছলাম ঘৰ নং : 611 বয়স : 30 লিঙ্গ : মহিলা	JBM0171934 ফটো উপলব্ধ	596 নাম : কুসুম কুমাৰী পিতাৰ নাম: কানাই প্ৰসাদ ঘৰ নং : 700 বয়স : 41 লিঙ্গ : মহিলা	DHL1774738 ফটো উপলব্ধ	597 নাম : ইয়াকুব আলী পিতাৰ নাম: মজিবৰ বহমান ঘৰ নং : 700 বয়স : 20 লিঙ্গ : পুৰুষ	EIJ0084764 ফটো উপলব্ধ
598 নাম : ৰাজিউল ইছলাম পিতাৰ নাম: আব্দুল আলী ঘৰ নং : 701 বয়স : 26 লিঙ্গ : পুৰুষ	GCL0453092 ফটো উপলব্ধ	599 নাম : ছুলতানা পাৰবিন স্বামীৰ নাম: মোঃ ৰাজিবুল ইছলাম ঘৰ নং : 701 বয়স : 21 লিঙ্গ : মহিলা	EIJ0267609 ফটো উপলব্ধ	600 নাম : ছাইফুল ইছলাম পিতাৰ নাম: মজিবৰ বহমান ঘৰ নং : 702 বয়স : 37 লিঙ্গ : পুৰুষ	GCL1971615 ফটো উপলব্ধ



601 নাম : ইছমাইল হোছেন পিতাৰ নাম: মজিবৰ বহমান ঘৰ নং : 703 বয়স : 29 লিঙ্গ : পুৰুষ	GCL2093712 ফটো উপলব্ধ	602 নাম : ইছৰাফিল হুছেন পিতাৰ নাম: মজিবৰ বহমান ঘৰ নং : 704 বয়স : 24 লিঙ্গ : পুৰুষ	GCL1184373 ফটো উপলব্ধ	603 নাম : ৰাফিউল ইছলাম পিতাৰ নাম: আব্দুল আলী ঘৰ নং : 705 বয়স : 21 লিঙ্গ : পুৰুষ	EIJ0085985 ফটো উপলব্ধ
604 নাম : নুৰ কাশেম পিতাৰ নাম: মোকদছে আলী ঘৰ নং : 719 বয়স : 30 লিঙ্গ : পুৰুষ	GCL2093756 ফটো উপলব্ধ	605 নাম : গুলাবী বেগম স্বামীৰ নাম: নুৰ কাশেম ঘৰ নং : 719 বয়স : 25 লিঙ্গ : মহিলা	GCL1667872 ফটো উপলব্ধ	606 নাম : ৰাজিবুল ইছলাম পিতাৰ নাম: ইয়াকুব আলী ঘৰ নং : ৮০২ বয়স : 26 লিঙ্গ : পুৰুষ	GCL0403121 ফটো উপলব্ধ
607 নাম : মশিবৰ বহমান পিতাৰ নাম: গাজী বহমান ঘৰ নং : ৮০৩ বয়স : 44 লিঙ্গ : পুৰুষ	GCL1972538 ফটো উপলব্ধ	608 নাম : মৰিয়ম নেছা স্বামীৰ নাম: মশিবৰ বহমান ঘৰ নং : ৮০৩ বয়স : 39 লিঙ্গ : মহিলা	GCL1972549 ফটো উপলব্ধ	609 নাম : মহব্বত আলী পিতাৰ নাম: গাজী বহমান ঘৰ নং : ৮০৪ বয়স : 49 লিঙ্গ : পুৰুষ	GCL1972550 ফটো উপলব্ধ
610 নাম : ৰৌশনাৰা বেগম স্বামীৰ নাম: মহব্বত আলী ঘৰ নং : ৮০৪ বয়স : 44 লিঙ্গ : মহিলা	GCL0203430 ফটো উপলব্ধ	611 নাম : মহম্মদ ৰফিক পিতাৰ নাম: মহব্বত আলী ঘৰ নং : ৮০৪ বয়স : 24 লিঙ্গ : পুৰুষ	GCL1593144 ফটো উপলব্ধ	612 নাম : ৰশেনা বিবি স্বামীৰ নাম: ইয়াকুব আলী ঘৰ নং : ৮০৫ বয়স : 51 লিঙ্গ : মহিলা	GCL1972572 ফটো উপলব্ধ
# 613 নাম : ৰাশিদুৰ ইছলাম পিতাৰ নাম: ইয়াকুব আলী ঘৰ নং : 805 খ বয়স : 29 লিঙ্গ : পুৰুষ	GCL0343855 ফটো উপলব্ধ	614 নাম : আলতা বান স্বামীৰ নাম: ৰাশিদুৰ ইছলাম ঘৰ নং : ৮০৫ বয়স : 28 লিঙ্গ : মহিলা	GCL0312652 ফটো উপলব্ধ	615 নাম : ৰাকিবুল ইছলাম পিতাৰ নাম: ইয়াকুব ঘৰ নং : 805 বয়স : 23 লিঙ্গ : পুৰুষ	GCL2127660 ফটো উপলব্ধ
616 নাম : উম্মে ছালমা স্বামীৰ নাম: ৰৌশন আলম ঘৰ নং : 805 ক বয়স : 22 লিঙ্গ : মহিলা	EIJ0099820 ফটো উপলব্ধ	617 নাম : ৰৌশন আলম পিতাৰ নাম: ইয়াকুব আলী ঘৰ নং : ৮০৫ক বয়স : 29 লিঙ্গ : পুৰুষ	GCL1973586 ফটো উপলব্ধ	618 নাম : ভান বেওয়া স্বামীৰ নাম: মজিয়াল হক ঘৰ নং : ৮০৬ বয়স : 56 লিঙ্গ : মহিলা	GCL1972607 ফটো উপলব্ধ
# 619 নাম : মোনোৱাৰ হোছেন পিতাৰ নাম: মজিয়াল হক ঘৰ নং : 806 গ বয়স : 33 লিঙ্গ : পুৰুষ	GCL1972618 ফটো উপলব্ধ	620 নাম : নাজিবুল হাছান পিতাৰ নাম: আনোয়াৰ হোচেন ঘৰ নং : 806ক বয়স : 20 লিঙ্গ : পুৰুষ	EIJ0065532 ফটো উপলব্ধ	621 নাম : আনোয়াৰ হোচেন পিতাৰ নাম: মজিয়াল হক ঘৰ নং : ৮০৬ক বয়স : 44 লিঙ্গ : পুৰুষ	GCL1972583 ফটো উপলব্ধ
# 622 নাম : ছানোৱাৰ হোছেন পিতাৰ নাম: মজিয়াল হক ঘৰ নং : 806 খ বয়স : 41 লিঙ্গ : পুৰুষ	GCL1972629 ফটো উপলব্ধ	623 নাম : নাজিবনা বিবি স্বামীৰ নাম: আনোয়াৰ হোচেন ঘৰ নং : ৮০৬ক বয়স : 40 লিঙ্গ : মহিলা	GCL1972594 ফটো উপলব্ধ	# 624 নাম : জোৎনা বেগম স্বামীৰ নাম: ছানোৱাৰ হোছেন ঘৰ নং : 806 খ বয়স : 30 লিঙ্গ : মহিলা	GCL0166488 ফটো উপলব্ধ
625 নাম : আলিফুল ইছলাম পিতাৰ নাম: ছফিয়ৰ বহমান ঘৰ নং : ৮২৬ বয়স : 22 লিঙ্গ : পুৰুষ	GCL1558162 ফটো উপলব্ধ	626 নাম : সহিদুৰ ইছলাম পিতাৰ নাম: আনোৱাৰ আলী ঘৰ নং : 902 বয়স : 30 লিঙ্গ : পুৰুষ	GCL1973199 ফটো উপলব্ধ	627 নাম : আকিদা খাতুন স্বামীৰ নাম: সাহিদুৰ ইছলাম ঘৰ নং : 902 বয়স : 28 লিঙ্গ : মহিলা	GCL0132266 ফটো উপলব্ধ
628 নাম : ৰাজিউল ইছলাম পিতাৰ নাম: আনোৱাৰ আলী ঘৰ নং : 903 বয়স : 26 লিঙ্গ : পুৰুষ	GCL0483735 ফটো উপলব্ধ	629 নাম : জেসমিনাৰা বেগম স্বামীৰ নাম: ৰাশিদুল ইছলাম ঘৰ নং : (খণ্ড নং - 61)296 বয়স : 22 লিঙ্গ : মহিলা	EIJ0020891 ফটো উপলব্ধ		



630	1	EIJ0280875	ফটো উপলব্ধ	নাম : আজবান বেগম পিতাৰ নাম: আলা উদ্দিন ঘৰ নং : 442 বয়স : 18 লিঙ্গ : মহিলা
631	1	EIJ0283986	ফটো উপলব্ধ	নাম : বমিজুল আকন্দ পিতাৰ নাম: আজিয়াৰ বহমান আকন্দ ঘৰ নং : 506 বয়স : 19 লিঙ্গ : পুৰুষ
632	1	EIJ0284208	ফটো উপলব্ধ	নাম : আকিদুৰ বহমান পিতাৰ নাম: জেলাল সেখ ঘৰ নং : 494 বয়স : 19 লিঙ্গ : পুৰুষ
633	1	EIJ0285692	ফটো উপলব্ধ	নাম : বাহুল আলম পিতাৰ নাম: হামিদুৰ বহমান ঘৰ নং : 475 বয়স : 18 লিঙ্গ : পুৰুষ
634	1	EIJ0288704	ফটো উপলব্ধ	নাম : আশানুৰ বেগম পিতাৰ নাম: আশাফুল হক ঘৰ নং : 468 বয়স : 20 লিঙ্গ : মহিলা
635	1	EIJ0289694	ফটো উপলব্ধ	নাম : মোঃ আক্ৰামুল জামাল পিতাৰ নাম: আশাফুল হক ঘৰ নং : 468 বয়স : 20 লিঙ্গ : পুৰুষ
636	1	EIJ0289892	ফটো উপলব্ধ	নাম : ইউনুছ আলী পিতাৰ নাম: ছৈয়েদ হুছেইন ঘৰ নং : 568ক বয়স : 18 লিঙ্গ : পুৰুষ
637	1	EIJ0291641	ফটো উপলব্ধ	নাম : আবিজুৰ ইছলাম পিতাৰ নাম: আব্দুল মালেক ঘৰ নং : 523 বয়স : 19 লিঙ্গ : পুৰুষ
638	1	EIJ0291914	ফটো উপলব্ধ	নাম : আল ফাৰুক ইছলাম পিতাৰ নাম: নূৰুল হক ঘৰ নং : 448 বয়স : 18 লিঙ্গ : পুৰুষ
639	1	EIJ0294058	ফটো উপলব্ধ	নাম : বিজাউল ইছলাম পিতাৰ নাম: আনোৱাৰ আলী ঘৰ নং : 459 বয়স : 18 লিঙ্গ : পুৰুষ
640	1	EIJ0294892	ফটো উপলব্ধ	নাম : আমিনুল ইছলাম পিতাৰ নাম: বহিম উদ্দিন সেখ ঘৰ নং : 587 বয়স : 18 লিঙ্গ : পুৰুষ
641	1	EIJ0295543	ফটো উপলব্ধ	নাম : মুছফিকা বেগম স্বামীৰ নাম: ছফিবুল ইছলাম ঘৰ নং : 452 ক বয়স : 21 লিঙ্গ : মহিলা
642	1	EIJ0296798	ফটো উপলব্ধ	নাম : আমেনা খাতুন স্বামীৰ নাম: ছানু ইছলাম ঘৰ নং : 473 বয়স : 19 লিঙ্গ : মহিলা
643	1	EIJ0311746	ফটো উপলব্ধ	নাম : বুফানা বেগম স্বামীৰ নাম: আৰিফুল ইছলাম ঘৰ নং : 566 বয়স : 18 লিঙ্গ : মহিলা
644	1	EIJ0315648	ফটো উপলব্ধ	নাম : শাখিফুল আলম পিতাৰ নাম: সেখ ফৰিদ ঘৰ নং : 566 ক বয়স : 18 লিঙ্গ : পুৰুষ
645	1	EIJ0325977	ফটো উপলব্ধ	নাম : আশেবা বেগম স্বামীৰ নাম: ইউছুব আলী ঘৰ নং : 556 ক বয়স : 19 লিঙ্গ : মহিলা
646	1	EIJ0329888	ফটো উপলব্ধ	নাম : মোঃ আমিদুৰ ইছলাম পিতাৰ নাম: ছুৰত জামান সেখ ঘৰ নং : 471 বয়স : 19 লিঙ্গ : পুৰুষ
647	1	EIJ0330480	ফটো উপলব্ধ	নাম : জাহিৰ হোছেন পিতাৰ নাম: আবুল হোছেন ঘৰ নং : 512 ক বয়স : 19 লিঙ্গ : পুৰুষ
648	1	GCL0199570	ফটো উপলব্ধ	নাম : আনজুমা খাতুন স্বামীৰ নাম: নূৰ ইছলাম ঘৰ নং : 542 বয়স : 33 লিঙ্গ : মহিলা



649	1	EIJ0339952
নাম : নাজমা খাতুন স্বামীৰ নাম : বাহুলী সেখ ঘৰ নং : 587ক বয়স : 21 লিঙ্গ : মহিলা		ফটো উপলব্ধ

650	1	EIJ0344218
নাম : বফিকা বেগম পিতাৰ নাম : বফিকুল ইছলাম ঘৰ নং : 549 বয়স : 18 লিঙ্গ : মহিলা		ফটো উপলব্ধ

ভোটাৰৰ সাৰাংশ

A) ভোটাৰৰ সংখ্যা

	তালিকাৰ প্ৰকাৰ	তালিকাৰ চিনাক্তকৰণ	ভোটাৰৰ সংখ্যা							
			পুৰুষ	মহিলা	ওয় লিঙ্গ	মুঠ				
I	মূল তালিকা	মূল তালিকা	বিশেষ সংশোধন, 2026 চনৰ পূৰ্বৰ 2025 চনৰ মূল তালিকাৰ লগত থকা সংযোজন সমূহ একত্ৰিতকৰণ কৰা তালিকা।				316	313	0	629
II	যোগ তালিকা	পৰিপূৰক 1	বিশেষ সংক্ষিপ্ত সংশোধন, 2026				12	7	0	19
		পৰিপূৰক 2	অনবিচ্ছিন্ন সংশোধন 2026				0	2	0	2
			মুঠ				12	9	0	21
III	বিয়োজন তালিকা	পৰিপূৰক 1	বিশেষ সংক্ষিপ্ত সংশোধন, 2026				1	3	0	4
		পৰিপূৰক 2	অনবিচ্ছিন্ন সংশোধন 2026				0	0	0	0
			মুঠ				1	3	0	4
IV	লিংগ ক্ষেত্ৰত পৰিবৰ্তনৰ বাবে পাৰ্থক্য						0	0	0	0
এই সংশোধনৰ পিছত ভোটাৰ তালিকাত ভোটাৰৰ মুঠ সংখ্যা (I+II-III+IV)			327	319	0	646				

B) শুধৰনীৰ সংখ্যা

তালিকাৰ প্ৰকাৰ	তালিকাৰ চিনাক্তকৰণ	শুধৰনীৰ সংখ্যা
পৰিপূৰক 1	বিশেষ সংক্ষিপ্ত সংশোধন, 2026	51
পৰিপূৰক 2	অনবিচ্ছিন্ন সংশোধন 2026	2
	মুঠ	53

নিৰ্বাচক পঞ্জীয়ন বিষয়াৰ স্বাক্ষৰ

E-মৃত, S-স্থানান্তৰিত/ বাসস্থান পৰিবৰ্তন, R-প্ৰতিলিপি, M-নিখোজ, Q-অযোগ্য