

ভোটাৰ তালিকা 2026 S03 অসম



বিধানসভা সমষ্টিৰ নম্বৰ, নাম আৰু সংৰক্ষণৰ স্থিতি : 11 - মানকাচৰ (সাধাৰণ)		খণ্ড নং : 71																			
এই বিধানসভা সমষ্টিত কোন সংসদীয় সমষ্টিৰ অন্তৰ্গত তাৰ নম্বৰ, নাম আৰু সংৰক্ষণ স্থিতি : 2 - ধুবুৰী (সাধাৰণ)																					
1. সংশোধনৰ বিৱৰণ																					
সংশোধনৰ বছৰ	2026	তালিকাৰ চিনাক্তকৰণ																			
ভিত্তি তাৰিখ	01-04-2026	বিশেষ সংশোধন, 2026 চনৰ পূৰ্বৰ 2025 চনৰ মূল তালিকাৰ লগত থকা সংযোজন সমূহ একত্ৰিতকৰণ কৰা তালিকা।																			
সংশোধনৰ প্ৰকাৰ	বিশেষ সংশোধন 2026																				
প্ৰকাশনৰ তাৰিখ	23-03-2026																				
2. খণ্ড আৰু ভোটগ্ৰহন কেন্দ্ৰৰ বিৱৰণ																					
খণ্ডৰ অন্তৰ্গত এলেকা সমূহৰ নম্বৰ আৰু নাম																					
1-খোপাতী ২য় খণ্ড		<table border="1" style="width: 100%; border-collapse: collapse;"> <tr> <td>মূল চহৰ/গাওঁ</td> <td>: খোপাতী ২য় খণ্ড</td> </tr> <tr> <td>ৱাৰ্ড নং</td> <td>:</td> </tr> <tr> <td>ডাকঘৰ</td> <td>: সুখচৰ</td> </tr> <tr> <td>পুলিচ থানা</td> <td>: সুখচৰ</td> </tr> <tr> <td>ব্লক</td> <td>: ফেকামাৰী</td> </tr> <tr> <td>ৰাজহ চক্ৰ</td> <td>: দক্ষিণ শালমাৰা অংশ</td> </tr> <tr> <td>জিলা</td> <td>: দক্ষিণ শালমাৰা মানকাচৰ</td> </tr> <tr> <td>পিনকোড</td> <td>: 783128</td> </tr> </table>				মূল চহৰ/গাওঁ	: খোপাতী ২য় খণ্ড	ৱাৰ্ড নং	:	ডাকঘৰ	: সুখচৰ	পুলিচ থানা	: সুখচৰ	ব্লক	: ফেকামাৰী	ৰাজহ চক্ৰ	: দক্ষিণ শালমাৰা অংশ	জিলা	: দক্ষিণ শালমাৰা মানকাচৰ	পিনকোড	: 783128
মূল চহৰ/গাওঁ	: খোপাতী ২য় খণ্ড																				
ৱাৰ্ড নং	:																				
ডাকঘৰ	: সুখচৰ																				
পুলিচ থানা	: সুখচৰ																				
ব্লক	: ফেকামাৰী																				
ৰাজহ চক্ৰ	: দক্ষিণ শালমাৰা অংশ																				
জিলা	: দক্ষিণ শালমাৰা মানকাচৰ																				
পিনকোড	: 783128																				
3. ভোটগ্ৰহন কেন্দ্ৰৰ বিৱৰণ																					
ভোটগ্ৰহন কেন্দ্ৰৰ নম্বৰ আৰু নাম :		ভোটগ্ৰহন কেন্দ্ৰৰ প্ৰকাৰ (পুৰুষ/মহিলা/সাধাৰণ)		সাধাৰণ																	
71 - ছোট বাঘৰাপা এল পি স্কুল		খণ্ডৰ অন্তৰ্গত সহায়ক ভোটগ্ৰহন কেন্দ্ৰৰ সংখ্যা :		0																	
ভোটগ্ৰহন কেন্দ্ৰৰ ঠিকনা :																					
ছোট বাঘৰাপা এল পি স্কুল, কোঠা নং-১, গাওঁ-বাঘৰাপা																					
ডাকঘৰ-হাজীৰহাট থানা-সুখচৰ																					
জিলা-দঃ শালমাৰা মানকাচৰ পিন কোড-৭৮৩১২৮																					
4. ভোটাৰৰ সংখ্যা																					
আৰম্ভনি ক্ৰমিক নং	শেষ ক্ৰমিক নং	মুঠ ভোটাৰ																			
		পুৰুষ	মহিলা	৩য় লিঙ্গ	মুঠ																
1	743	368	364	0	732																

নিৰ্বাচক পঞ্জীয়ন বিষয়াৰ স্বাক্ষৰ



Nazri Naksha

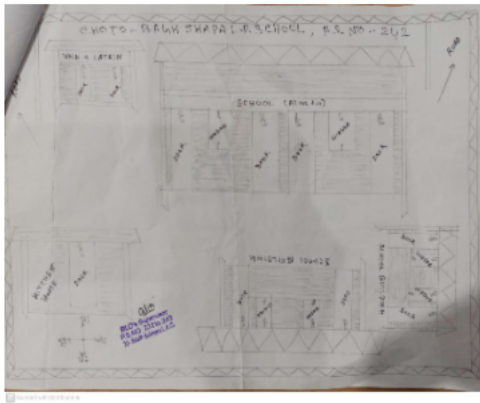

Google Map View



Polling Station Building Front View



ভোটগ্ৰহন কেন্দ্ৰৰ সন্মুখৰ দৃশ্য



Cad View



Key MAP View

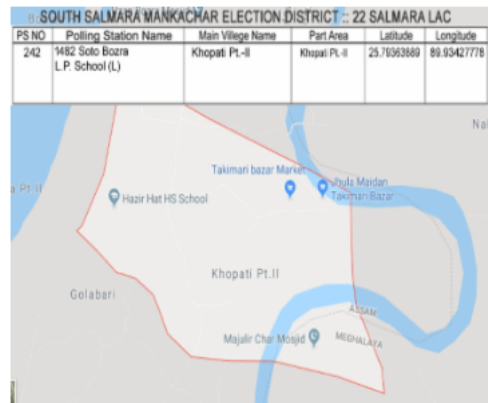



1 নাম : নুবানু বিবি স্বামীৰ নাম: দিলবৰ হোছেন ঘৰ নং : ১২ বয়স : 67 লিঙ্গ : মহিলা	GCL1950341 ফটো উপলব্ধ	2 নাম : গোল বদন বিবি স্বামীৰ নাম: আকতাৰ হোছেন ঘৰ নং : ১৮ বয়স : 59 লিঙ্গ : মহিলা	GCL1950352 ফটো উপলব্ধ	3 নাম : জেবন নেহাৰ খাতুন স্বামীৰ নাম: বিয়াদুল ইছলাম ঘৰ নং : 255 বয়স : 21 লিঙ্গ : মহিলা	GCL2149359 ফটো উপলব্ধ
4 নাম : মমেনা খাতুন বিবি স্বামীৰ নাম: আজিম উদ্দিন ঘৰ নং : ২৬৪ বয়স : 71 লিঙ্গ : মহিলা	GCL1944849 ফটো উপলব্ধ	5 নাম : ছাপিকুল ইছলাম পিতাৰ নাম: আজিম উদ্দিন ঘৰ নং : ২৬৪ বয়স : 33 লিঙ্গ : পুৰুষ	GCL1944861 ফটো উপলব্ধ	6 নাম : মইনুল হক পিতাৰ নাম: আজিম উদ্দিন ঘৰ নং : ২৬৫ বয়স : 53 লিঙ্গ : পুৰুষ	GCL1944872 ফটো উপলব্ধ
7 নাম : মাশৰুফা বেগম স্বামীৰ নাম: মইনুল হক ঘৰ নং : ২৬৫ বয়স : 51 লিঙ্গ : মহিলা	GCL1944883 ফটো উপলব্ধ	8 নাম : ছৈয়দ মোস্তফা পিতাৰ নাম: মইনুল হক ঘৰ নং : 265 বয়স : 29 লিঙ্গ : পুৰুষ	GCL0263368 ফটো উপলব্ধ	9 নাম : মোস্তফা কামাল পিতাৰ নাম: মইনুল হক ঘৰ নং : ২৬৫ বয়স : 24 লিঙ্গ : পুৰুষ	GCL0562660 ফটো উপলব্ধ
10 নাম : মফিদা বেগম পিতাৰ নাম: মইনুল হক ঘৰ নং : 265 বয়স : 20 লিঙ্গ : মহিলা	EIJ0017533 ফটো উপলব্ধ	11 নাম : আবু বক্কৰ সেখ পিতাৰ নাম: আজিম উদ্দিন ঘৰ নং : ২৬৬ বয়স : 46 লিঙ্গ : পুৰুষ	GCL1944894 ফটো উপলব্ধ	12 নাম : তাহমিনা খাতুন স্বামীৰ নাম: আবু বক্কৰ সেখ ঘৰ নং : ২৬৬ বয়স : 39 লিঙ্গ : মহিলা	GCL1944907 ফটো উপলব্ধ
13 নাম : ছাইদুল ইছলাম পিতাৰ নাম: আজিম উদ্দিন ঘৰ নং : ২৬৭ বয়স : 43 লিঙ্গ : পুৰুষ	GCL1944918 ফটো উপলব্ধ	14 নাম : ছামছুন নেহাৰ স্বামীৰ নাম: ছাইদুল ইছলাম ঘৰ নং : 267 বয়স : 26 লিঙ্গ : মহিলা	GCL0213264 ফটো উপলব্ধ	15 নাম : জহুৰা খাতুন বিবি স্বামীৰ নাম: কাজিম উদ্দিন ঘৰ নং : ২৬৮ বয়স : 69 লিঙ্গ : মহিলা	GCL1944930 ফটো উপলব্ধ
16 নাম : জহিৰুল হক পিতাৰ নাম: কাজিম উদ্দিন ঘৰ নং : ২৬৯ বয়স : 44 লিঙ্গ : পুৰুষ	GCL1944941 ফটো উপলব্ধ	17 নাম : আশেফা খাতুন স্বামীৰ নাম: জহিৰুল হক ঘৰ নং : ২৬৯ বয়স : 39 লিঙ্গ : মহিলা	GCL1944952 ফটো উপলব্ধ	18 নাম : বমেচা খাতুন স্বামীৰ নাম: সাহাদত হোছেন ঘৰ নং : ২৭০ বয়স : 45 লিঙ্গ : মহিলা	GCL1944963 ফটো উপলব্ধ
19 নাম : আব্দুল ছাত্তাৰ মিঞা পিতাৰ নাম: আনাৰ উদ্দিন ঘৰ নং : ২৭১ বয়স : 62 লিঙ্গ : পুৰুষ	GCL1944974 ফটো উপলব্ধ	20 নাম : সাজেদা খাতুন স্বামীৰ নাম: আব্দুল ছাত্তাৰ মিঞা ঘৰ নং : ২৭১ বয়স : 54 লিঙ্গ : মহিলা	GCL1944985 ফটো উপলব্ধ	21 নাম : ছেলিম সেখ পিতাৰ নাম: আব্দুল ছাত্তাৰ মিঞা ঘৰ নং : ২৭১ বয়স : 22 লিঙ্গ : পুৰুষ	GCL1552314 ফটো উপলব্ধ
22 নাম : আফৰুজা বেগম স্বামীৰ নাম: মোঃ সেখ মহোছেন ঘৰ নং : ২৭১ বয়স : 22 লিঙ্গ : মহিলা	GCL155272 ফটো উপলব্ধ	23 নাম : চুলতান বাদসা পিতাৰ নাম: আব্দুল ছাত্তাৰ মিঞা ঘৰ নং : 271 গ বয়স : 29 লিঙ্গ : পুৰুষ	GCL0092726 ফটো উপলব্ধ	24 নাম : নুব আলম পিতাৰ নাম: আব্দুল ছাত্তাৰ মিঞা ঘৰ নং : ২৭১ক বয়স : 34 লিঙ্গ : পুৰুষ	GCL1944996 ফটো উপলব্ধ
25 নাম : আৰজুমা খাতুন স্বামীৰ নাম: নুব আলিম সেখ ঘৰ নং : ২৭১ ক বয়স : 26 লিঙ্গ : মহিলা	GCL0521500 ফটো উপলব্ধ	26 নাম : সাহাজাহান বাদসা পিতাৰ নাম: আব্দুল ছাত্তাৰ মিঞা ঘৰ নং : 271 খ বয়স : 30 লিঙ্গ : পুৰুষ	GCL0092676 ফটো উপলব্ধ	27 নাম : ছানোৱাৰা বেগম স্বামীৰ নাম: আব্দুল বসিদ ঘৰ নং : ২৭২ বয়স : 27 লিঙ্গ : মহিলা	GCL0521138 ফটো উপলব্ধ
28 নাম : আঃ লতিফ সেখ পিতাৰ নাম: আনাৰ উদ্দিন ঘৰ নং : ২৭৩ বয়স : 64 লিঙ্গ : পুৰুষ	GCL1945013 ফটো উপলব্ধ	29 নাম : গোলেমা বিবি স্বামীৰ নাম: আঃ লতিফ সেখ ঘৰ নং : ২৭৩ বয়স : 59 লিঙ্গ : মহিলা	GCL1945024 ফটো উপলব্ধ	# 30 নাম : আব্দুল বসিদ পিতাৰ নাম: আঃ লতিফ সেখ ঘৰ নং : 272 বয়স : 37 লিঙ্গ : পুৰুষ	GCL1945035 ফটো উপলব্ধ



31 নাম : গাজী বহমান পিতাৰ নাম: আঃ লতিফ সেখ ঘৰ নং : ২৭৪ বয়স : 44 লিঙ্গ : পুৰুষ	GCL1945046 ফটো উপলব্ধ	32 নাম : আবিদা খাতুন স্বামীৰ নাম: গাজী বহমান ঘৰ নং : ২৭৪ বয়স : 34 লিঙ্গ : মহিলা	GCL1945057 ফটো উপলব্ধ	33 নাম : আবুল কাশেম পিতাৰ নাম: আঃ আজিজ ঘৰ নং : ২৭৫ বয়স : 49 লিঙ্গ : পুৰুষ	GCL1945068 ফটো উপলব্ধ
34 নাম : ছমেলা বিবি স্বামীৰ নাম: আবুল কাশেম ঘৰ নং : ২৭৫ বয়স : 43 লিঙ্গ : মহিলা	GCL1945079 ফটো উপলব্ধ	35 নাম : ছোলেমান সেখ পিতাৰ নাম: আবুল কাশেম ঘৰ নং : 275 বয়স : 27 লিঙ্গ : পুৰুষ	GCL0211011 ফটো উপলব্ধ	36 নাম : আব্দুল বাশিদ পিতাৰ নাম: আব্দুল আজিজ ঘৰ নং : ২৭৬ বয়স : 47 লিঙ্গ : পুৰুষ	GCL1945080 ফটো উপলব্ধ
37 নাম : হাফিজা বিবি স্বামীৰ নাম: আব্দুল বাশিদ ঘৰ নং : ২৭৬ বয়স : 31 লিঙ্গ : মহিলা	GCL2093198 ফটো উপলব্ধ	38 নাম : আব্দুল মজিদ পিতাৰ নাম: আব্দুল আজিজ ঘৰ নং : ২৭৭ বয়স : 45 লিঙ্গ : পুৰুষ	GCL1945091 ফটো উপলব্ধ	39 নাম : বশিদা খাতুন স্বামীৰ নাম: আব্দুল মজিদ ঘৰ নং : 277 বয়স : 29 লিঙ্গ : মহিলা	GCL0266916 ফটো উপলব্ধ
S 40 নাম : বাজিবুল ইছলাম মাতৃৰ নাম: ছৈয়দা বহমান ঘৰ নং : ২৭৭ বয়স : 23 লিঙ্গ : পুৰুষ	GCL1152644 ফটো উপলব্ধ	41 নাম : মকবুল হোছেন পিতাৰ নাম: আব্দুল আজিজ ঘৰ নং : ২৭৮ বয়স : 42 লিঙ্গ : পুৰুষ	GCL1945104 ফটো উপলব্ধ	42 নাম : লুতফা খাতুন স্বামীৰ নাম: মকবুল হোছেন ঘৰ নং : ২৭৮ বয়স : 38 লিঙ্গ : মহিলা	GCL1945115 ফটো উপলব্ধ
43 নাম : কাঞ্চন বেওৰা স্বামীৰ নাম: আঃ আজিজ ঘৰ নং : ২৭৯ বয়স : 64 লিঙ্গ : মহিলা	GCL1945126 ফটো উপলব্ধ	44 নাম : নজবুল ইছলাম পিতাৰ নাম: সহেদ আলী ঘৰ নং : ২৮০ বয়স : 49 লিঙ্গ : পুৰুষ	GCL1945137 ফটো উপলব্ধ	45 নাম : আনোৱাৰা খাতুন স্বামীৰ নাম: নজবুল ইছলাম ঘৰ নং : ২৮০ বয়স : 41 লিঙ্গ : মহিলা	GCL1945148 ফটো উপলব্ধ
46 নাম : আনিচুৰ ইছলাম পিতাৰ নাম: নজবুল ইছলাম ঘৰ নং : 280 বয়স : 20 লিঙ্গ : পুৰুষ	EIJ0130542 ফটো উপলব্ধ	47 নাম : আমিনুল হক পিতাৰ নাম: আব্দুল আউয়াল সেখ ঘৰ নং : ২৮২ বয়স : 54 লিঙ্গ : পুৰুষ	GCL1945160 ফটো উপলব্ধ	48 নাম : মনিৰুল ইছলাম পিতাৰ নাম: আমিনুল হক ঘৰ নং : 282 বয়স : 26 লিঙ্গ : পুৰুষ	GCL0212951 ফটো উপলব্ধ
49 নাম : আকাবৰ হুছেইন পিতাৰ নাম: আমিনুল হক ঘৰ নং : ২৮২ বয়স : 26 লিঙ্গ : পুৰুষ	GCL0406702 ফটো উপলব্ধ	50 নাম : মেৰিনা খাতুন পিতাৰ নাম: মনিৰুল ইছলাম ঘৰ নং : 282 বয়স : 25 লিঙ্গ : মহিলা	GCL0207092 ফটো উপলব্ধ	51 নাম : মশেবা বেগম স্বামীৰ নাম: আলিফুল ইছলাম ঘৰ নং : ২৮২ বয়স : 24 লিঙ্গ : মহিলা	GCL0607283 ফটো উপলব্ধ
52 নাম : কাঞ্চন মালা বিবি পিতাৰ নাম: কামেজ উদ্দিন ঘৰ নং : ২৮৪ বয়স : 54 লিঙ্গ : মহিলা	GCL1945193 ফটো উপলব্ধ	53 নাম : আনোৱাৰা হোছেন মোল্ল্যা পিতাৰ নাম: আঃ ছাত্তাৰ মোল্ল্যা ঘৰ নং : ২৮৪ বয়স : 36 লিঙ্গ : পুৰুষ	GCL1945217 ফটো উপলব্ধ	# 54 নাম : বাশিদৰ মোল্ল্যা পিতাৰ নাম: আঃ ছাত্তাৰ মোল্ল্যা ঘৰ নং : 284 ক বয়স : 34 লিঙ্গ : পুৰুষ	GCL1945228 ফটো উপলব্ধ
55 নাম : মঞ্জুআৰা খাতুন পিতাৰ নাম: বাসিদুৰ মোল্ল্যা ঘৰ নং : 284 বয়স : 27 লিঙ্গ : মহিলা	GCL0207142 ফটো উপলব্ধ	56 নাম : ৰৌশনা বেগম স্বামীৰ নাম: অনোয়াৰ হোছেইন মোল্ল্যা ঘৰ নং : 284 ক বয়স : 32 লিঙ্গ : মহিলা	GCL1945206 ফটো উপলব্ধ	57 নাম : কাশেম আলী পিতাৰ নাম: বাউৰা সেখ ঘৰ নং : ২৮৬ বয়স : 64 লিঙ্গ : পুৰুষ	GCL1945251 ফটো উপলব্ধ
58 নাম : ফাতেমা বিবি স্বামীৰ নাম: কাশেম আলী ঘৰ নং : ২৮৬ বয়স : 54 লিঙ্গ : মহিলা	GCL1945262 ফটো উপলব্ধ	# 59 নাম : আমিনুল ইছলাম পিতাৰ নাম: কাশেম আলী ঘৰ নং : 286 খ বয়স : 40 লিঙ্গ : পুৰুষ	GCL0096339 ফটো উপলব্ধ	# 60 নাম : আকলিমা খাতুন স্বামীৰ নাম: আমিনুল ইছলাম ঘৰ নং : 286 খ বয়স : 29 লিঙ্গ : মহিলা	GCL0096396 ফটো উপলব্ধ



61 নাম : ছফিকুল আলম পিতাৰ নাম: কাশেম আলী ঘৰ নং : ২৮৬ বয়স : 26 লিঙ্গ : পুৰুষ	GCL0520924 ফটো উপলব্ধ	62 নাম : হাছান সেখ পিতাৰ নাম: কাশেম আলী ঘৰ নং : 286 ক বয়স : 20 লিঙ্গ : পুৰুষ	EIJ0106906 ফটো উপলব্ধ	63 নাম : হাছনা বিবি পিতাৰ নাম: কাশেম আলী ঘৰ নং : ২৮৭ বয়স : 43 লিঙ্গ : মহিলা	GCL1945284 ফটো উপলব্ধ
# 64 নাম : মৌলানা আব্দুল গফফাৰ পিতাৰ নাম: মজিবৰ বহমান ঘৰ নং : ৩০৫ বয়স : 49 লিঙ্গ : পুৰুষ	GCL1945308 ফটো উপলব্ধ	65 নাম : খালিদা বেগম স্বামীৰ নাম: মৌলানা আব্দুল গফফাৰ ঘৰ নং : ৩০৫ বয়স : 39 লিঙ্গ : মহিলা	GCL1945319 ফটো উপলব্ধ	66 নাম : খাইবুল ইছলাম পিতাৰ নাম: মৌলানা আব্দুল গফফাৰ ঘৰ নং : 305 বয়স : 19 লিঙ্গ : পুৰুষ	EIJ0203117 ফটো উপলব্ধ
67 নাম : নুৰুল ইছলাম মোল্লাহ পিতাৰ নাম: তজয়উদ্দিন সেখ ঘৰ নং : ৩১৪ বয়স : 52 লিঙ্গ : পুৰুষ	GCL1945331 ফটো উপলব্ধ	68 নাম : বাছিৰণ বিবি স্বামীৰ নাম: নুৰুল ইছলাম মোল্লাহ ঘৰ নং : ৩১৪ বয়স : 47 লিঙ্গ : মহিলা	GCL1945342 ফটো উপলব্ধ	69 নাম : বাশিদুৰ বহমান পিতাৰ নাম: নুৰুল ইছলাম মোল্লাহ ঘৰ নং : 314 বয়স : 29 লিঙ্গ : পুৰুষ	GCL0105205 ফটো উপলব্ধ
70 নাম : হাছিনা বেগম স্বামীৰ নাম: বাশিদুৰ বহমান ঘৰ নং : 314 বয়স : 27 লিঙ্গ : মহিলা	GCL0105387 ফটো উপলব্ধ	71 নাম : হাফিজুৰ বহমান পিতাৰ নাম: নুৰুল ইছলাম ঘৰ নং : ৩১৪ বয়স : 24 লিঙ্গ : পুৰুষ	GCL1220920 ফটো উপলব্ধ	72 নাম : জুলিফা বেগম পিতাৰ নাম: নুৰুল ইছলাম মোল্লাহ ঘৰ নং : ৩১৪ বয়স : 22 লিঙ্গ : মহিলা	GCL1626308 ফটো উপলব্ধ
73 নাম : আঃ লতিফ মোল্ল্যা পিতাৰ নাম: তজয়উদ্দিন মোল্ল্যা ঘৰ নং : ৩১৫ বয়স : 62 লিঙ্গ : পুৰুষ	GCL1945353 ফটো উপলব্ধ	74 নাম : কবিলা বেওৱা স্বামীৰ নাম: আপেল হক মোল্ল্যা ঘৰ নং : ৩১৬ বয়স : 64 লিঙ্গ : মহিলা	GCL1945364 ফটো উপলব্ধ	75 নাম : মোঃ মোস্তাফিজুৰ বহমান পিতাৰ নাম: আঃ বহিম সেখ ঘৰ নং : 316 বয়স : 19 লিঙ্গ : পুৰুষ	EIJ0216853 ফটো উপলব্ধ
76 নাম : আঃ বহিম পিতাৰ নাম: আপেল হক মোল্ল্যা ঘৰ নং : ৩১৬ক বয়স : 44 লিঙ্গ : পুৰুষ	GCL1945375 ফটো উপলব্ধ	77 নাম : মফিদা বিবি স্বামীৰ নাম: আঃ বহিম ঘৰ নং : ৩১৬ক বয়স : 40 লিঙ্গ : মহিলা	GCL1945386 ফটো উপলব্ধ	78 নাম : আব্দুল কৰিম সেখ পিতাৰ নাম: আপেল হক ঘৰ নং : ৩১৭ বয়স : 49 লিঙ্গ : পুৰুষ	GCL1945397 ফটো উপলব্ধ
79 নাম : বেহেনা বিবি স্বামীৰ নাম: আব্দুল কৰিম সেখ ঘৰ নং : ৩১৭ বয়স : 44 লিঙ্গ : মহিলা	GCL1945400 ফটো উপলব্ধ	80 নাম : আলিমা খাতুন পিতাৰ নাম: আঃ কৰিম সেখ ঘৰ নং : 317 বয়স : 25 লিঙ্গ : মহিলা	EIJ0070771 ফটো উপলব্ধ	81 নাম : আব্দুল হোছেন পিতাৰ নাম: কাদিম বাহাৰ ঘৰ নং : ৩১৯ বয়স : 69 লিঙ্গ : পুৰুষ	GCL1945411 ফটো উপলব্ধ
82 নাম : মজিতোন বিবি স্বামীৰ নাম: আব্দুল হোছেন ঘৰ নং : ৩১৯ বয়স : 61 লিঙ্গ : মহিলা	GCL1945422 ফটো উপলব্ধ	83 নাম : বাহেলা বেগম স্বামীৰ নাম: ময় হোছেন সেখ ঘৰ নং : ৩১৯ বয়স : 41 লিঙ্গ : মহিলা	GCL1945466 ফটো উপলব্ধ	84 নাম : ময় হোছেন সেখ পিতাৰ নাম: আবুল হোছেন ঘৰ নং : ৩১৯ বয়স : 39 লিঙ্গ : পুৰুষ	GCL1945433 ফটো উপলব্ধ
85 নাম : কবিলা খাতুন স্বামীৰ নাম: ময়হোসেন সেখ ঘৰ নং : 319 বয়স : 32 লিঙ্গ : মহিলা	GCL0281097 ফটো উপলব্ধ	86 নাম : আলিউল ইছলাম সেখ পিতাৰ নাম: আব্দুল হোছেন ঘৰ নং : ৩১৯ক বয়স : 43 লিঙ্গ : পুৰুষ	GCL1945455 ফটো উপলব্ধ	87 নাম : আছিনুৰ খাতুন স্বামীৰ নাম: আলিউল ইছলাম সেখ ঘৰ নং : 319ক বয়স : 28 লিঙ্গ : মহিলা	GCL0213314 ফটো উপলব্ধ
E 88 নাম : মোঃ আব্দুলকাদের সেখ পিতাৰ নাম: কাদিম বাহাৰ সেখ ঘৰ নং : ৩২০ বয়স : 72 লিঙ্গ : পুৰুষ	GCL1945477 ফটো উপলব্ধ	89 নাম : বেজিয়া খাতুন বিবি স্বামীৰ নাম: আঃ কাদের সেখ ঘৰ নং : ৩২০ বয়স : 64 লিঙ্গ : মহিলা	GCL1945488 ফটো উপলব্ধ	90 নাম : জিয়াউল ইছলাম পিতাৰ নাম: আঃ কাদের সেখ ঘৰ নং : ৩২০ বয়স : 38 লিঙ্গ : পুৰুষ	GCL1945499 ফটো উপলব্ধ



91 নাম : মালিদা বেগম স্বামীৰ নাম: জিয়াউল ইছলাম ঘৰ নং : ৩২০ বয়স : 33 লিঙ্গ : মহিলা	GCL1950374 ফটো উপলব্ধ	92 নাম : ইত্তাজুল ইছলাম পিতাৰ নাম: আঃ কাদেৰ সেখ ঘৰ নং : ৩২০ বয়স : 32 লিঙ্গ : পুৰুষ	GCL1945502 ফটো উপলব্ধ	93 নাম : বৌশন আকতাৰা পিতাৰ নাম: পিৰ বসন্ত সৰকাৰ ঘৰ নং : 320 বয়স : 30 লিঙ্গ : মহিলা	GCL0263046 ফটো উপলব্ধ
94 নাম : আবদুৰ বেজ্জাক সেখ পিতাৰ নাম: আঃ কাদেৰ সেখ ঘৰ নং : ৩২১ বয়স : 47 লিঙ্গ : পুৰুষ	GCL1945513 ফটো উপলব্ধ	95 নাম : ফাতেমা খাতুন প্ৰধানী স্বামীৰ নাম: আব্দুৰ বেজ্জাক সেখ ঘৰ নং : ৩২১ বয়স : 44 লিঙ্গ : মহিলা	GCL1945524 ফটো উপলব্ধ	96 নাম : ষিয়াজুল ইছলাম পিতাৰ নাম: মো আব্দুল কাদেৰ সেখ ঘৰ নং : ৩২২ বয়স : 42 লিঙ্গ : পুৰুষ	GCL1945535 ফটো উপলব্ধ
97 নাম : মিনাৰা বেগম স্বামীৰ নাম: ষিয়াজুল ইছলাম ঘৰ নং : ৩২২ বয়স : 40 লিঙ্গ : মহিলা	GCL1950385 ফটো উপলব্ধ	98 নাম : মহেলা বেওৱা পিতাৰ নাম: কাদিম বাহাৰ ঘৰ নং : ৩২৩ বয়স : 49 লিঙ্গ : মহিলা	GCL1945546 ফটো উপলব্ধ	99 নাম : জহুৰা বেওৱা স্বামীৰ নাম: সাহা হোছেন ঘৰ নং : ৩২৪ বয়স : 59 লিঙ্গ : মহিলা	GCL1945557 ফটো উপলব্ধ
100 নাম : আয়মনা বেগম মাতৃৰ নাম: জহুৰা বেগম ঘৰ নং : ৩২৪ বয়স : 41 লিঙ্গ : মহিলা	GCL1945568 ফটো উপলব্ধ	E 101 নাম : জবেদা বিবি স্বামীৰ নাম: আঃ জালিল বেপাৰী ঘৰ নং : ৩২৫ বয়স : 79 লিঙ্গ : মহিলা	GCL1945580 ফটো উপলব্ধ	102 নাম : মফি দুৰ ইছলাম পিতাৰ নাম: আব্দুল জালিল বেপাৰী ঘৰ নং : ৩২৫ বয়স : 42 লিঙ্গ : পুৰুষ	GCL1945591 ফটো উপলব্ধ
103 নাম : মনবাৰি বেগম স্বামীৰ নাম: মফিদুৰ ইছলাম ঘৰ নং : ৩২৫ বয়স : 38 লিঙ্গ : মহিলা	GCL1945604 ফটো উপলব্ধ	104 নাম : আজিয়াৰ বহমান পিতাৰ নাম: আব্দুল জালিল ঘৰ নং : ৩২৭ বয়স : 57 লিঙ্গ : পুৰুষ	GCL1945637 ফটো উপলব্ধ	105 নাম : মেবেজা বিবি স্বামীৰ নাম: আজিয়াৰ বহমান ঘৰ নং : ৩২৭ বয়স : 51 লিঙ্গ : মহিলা	GCL1945648 ফটো উপলব্ধ
106 নাম : হাদিচুল ইছলাম পিতাৰ নাম: আজিয়াৰ বহমান ঘৰ নং : ৩২৭ বয়স : 23 লিঙ্গ : পুৰুষ	GCL1571777 ফটো উপলব্ধ	107 নাম : ফাতেমা খাতুন স্বামীৰ নাম: হাদিচুল ইছলাম ঘৰ নং : 327 বয়স : 22 লিঙ্গ : মহিলা	EIJ0067215 ফটো উপলব্ধ	108 নাম : আইনুল ইছলাম পিতাৰ নাম: আব্দুল জালিল বেপাৰী ঘৰ নং : ৩২৮ বয়স : 52 লিঙ্গ : পুৰুষ	GCL1945659 ফটো উপলব্ধ
109 নাম : আনজুৱাৰা বেগম স্বামীৰ নাম: আইনুল ইছলাম ঘৰ নং : ৩২৮ বয়স : 41 লিঙ্গ : মহিলা	GCL1945660 ফটো উপলব্ধ	110 নাম : আজিজুল কাৰিম পিতাৰ নাম: আইনুল ইছলাম ঘৰ নং : ৩২৮ বয়স : 23 লিঙ্গ : পুৰুষ	GCL0615526 ফটো উপলব্ধ	111 নাম : আছিফা পাৰবিন পিতাৰ নাম: আইনুল ঘৰ নং : 328 বয়স : 21 লিঙ্গ : মহিলা	GCL2120533 ফটো উপলব্ধ
112 নাম : বফিকুল ইছলাম পিতাৰ নাম: সাহাব উদ্দিন ঘৰ নং : ৩২৯ বয়স : 51 লিঙ্গ : পুৰুষ	GCL1945671 ফটো উপলব্ধ	113 নাম : আমেনা বিবি স্বামীৰ নাম: বফিকুল ইছলাম ঘৰ নং : ৩২৯ বয়স : 44 লিঙ্গ : মহিলা	GCL1945682 ফটো উপলব্ধ	114 নাম : আজিফা বেওৱা স্বামীৰ নাম: সাহাব উদ্দিন সেখ ঘৰ নং : ৩৩০ বয়স : 74 লিঙ্গ : মহিলা	GCL1945693 ফটো উপলব্ধ
115 নাম : বফিয়জ্জামান সেখ পিতাৰ নাম: সাহাব উদ্দিন সেখ ঘৰ নং : ৩৩০ বয়স : 44 লিঙ্গ : পুৰুষ	GCL1945706 ফটো উপলব্ধ	116 নাম : গোলবানু খাতুন স্বামীৰ নাম: বফিয়জ্জামান ঘৰ নং : ৩৩০ বয়স : 40 লিঙ্গ : মহিলা	GCL1945728 ফটো উপলব্ধ	117 নাম : মাশুদা খাতুন মাতৃৰ নাম: আজিফা বেওৱা ঘৰ নং : ৩৩০ বয়স : 33 লিঙ্গ : মহিলা	GCL1950396 ফটো উপলব্ধ
118 নাম : বকতাৰ আলী পিতাৰ নাম: ফয়েজ উদ্দিন সেখ ঘৰ নং : ৩৩১ বয়স : 74 লিঙ্গ : পুৰুষ	GCL1945740 ফটো উপলব্ধ	119 নাম : তাহেৰা বিবি স্বামীৰ নাম: বকতাৰ আলী ঘৰ নং : ৩৩১ বয়স : 54 লিঙ্গ : মহিলা	GCL1945751 ফটো উপলব্ধ	120 নাম : আব তাহেৰ সেখ পিতাৰ নাম: বকতাৰ আলী সেখ ঘৰ নং : ৩৩১ বয়স : 35 লিঙ্গ : পুৰুষ	GCL1945762 ফটো উপলব্ধ



121 নাম : ছাবিনা ইয়াছমিন স্বামীৰ নাম : আবু তাহেৰ সেখ ঘৰ নং : ৩৩১ক বয়স : 29 লিঙ্গ : মহিলা	GCL1950603 ফটো উপলব্ধ	S 122 নাম : ছানোৱাৰ আলী পিতাৰ নাম : আঃ গফুৰ মোল্ল্যা ঘৰ নং : ৩৩৫ বয়স : 54 লিঙ্গ : পুৰুষ	GCL1945819 ফটো উপলব্ধ	S 123 নাম : কহিনৰ বিবি স্বামীৰ নাম : ছানোৱাৰ আলী ঘৰ নং : ৩৩৫ বয়স : 49 লিঙ্গ : মহিলা	GCL1945820 ফটো উপলব্ধ
S 124 নাম : ছায়াদ হোছেন পিতাৰ নাম : আঃ গফুৰ মোল্ল্যা ঘৰ নং : ৩৩৬ বয়স : 49 লিঙ্গ : পুৰুষ	GCL1945831 ফটো উপলব্ধ	125 নাম : মনোৱাৰ হোছেন পিতাৰ নাম : আব্দুল গফুৰ মোল্ল্যা ঘৰ নং : ৩৩৭ বয়স : 46 লিঙ্গ : পুৰুষ	GCL1945842 ফটো উপলব্ধ	126 নাম : ফৰিদা বিবি স্বামীৰ নাম : মনোৱাৰ হোছেন ঘৰ নং : ৩৩৭ বয়স : 42 লিঙ্গ : মহিলা	GCL1945853 ফটো উপলব্ধ
127 নাম : মনিৰুল ইছলাম পিতাৰ নাম : মনোৱাৰ ঘৰ নং : 337 বয়স : 21 লিঙ্গ : পুৰুষ	GCL2132017 ফটো উপলব্ধ	128 নাম : আনোৱাৰ হোছেন পিতাৰ নাম : আঃ গফুৰ মোল্ল্যা ঘৰ নং : ৩৩৮ বয়স : 43 লিঙ্গ : পুৰুষ	GCL1945864 ফটো উপলব্ধ	129 নাম : ইলিমা খাতুন স্বামীৰ নাম : আনোৱাৰ হোছেইন ঘৰ নং : ৩৩৮ বয়স : 34 লিঙ্গ : মহিলা	GCL1945886 ফটো উপলব্ধ
130 নাম : ইলিয়াছ আলী পিতাৰ নাম : আনোৱাৰ হোছেন ঘৰ নং : 338 বয়স : 20 লিঙ্গ : পুৰুষ	EIJ0117028 ফটো উপলব্ধ	131 নাম : আমিনাল হক পিতাৰ নাম : আঃ ছাত্তাৰ সেখ ঘৰ নং : ৩৩৯ বয়স : 59 লিঙ্গ : পুৰুষ	GCL1945897 ফটো উপলব্ধ	132 নাম : সাহিদা বিবি স্বামীৰ নাম : আমিনাল হক ঘৰ নং : ৩৩৯ বয়স : 51 লিঙ্গ : মহিলা	GCL1945900 ফটো উপলব্ধ
133 নাম : ছাদ্দাম হোছেন পিতাৰ নাম : আমিনাল হক ঘৰ নং : ৩৩৯ বয়স : 25 লিঙ্গ : পুৰুষ	GCL0520155 ফটো উপলব্ধ	134 নাম : ছোবিদুৰ ৰহমান পিতাৰ নাম : আমিনাল হক ঘৰ নং : ৩৩৯ বয়স : 23 লিঙ্গ : পুৰুষ	GCL0608398 ফটো উপলব্ধ	135 নাম : উনুস আলী পিতাৰ নাম : আমিনাল হক ঘৰ নং : 339 ক বয়স : 22 লিঙ্গ : পুৰুষ	EIJ0124594 ফটো উপলব্ধ
136 নাম : ছাত্তাৰ আলী সেখ পিতাৰ নাম : সমসেৰ আলী ঘৰ নং : ৩৪০ বয়স : 91 লিঙ্গ : পুৰুষ	GCL1945911 ফটো উপলব্ধ	137 নাম : আহাতোন বিবি স্বামীৰ নাম : ছাত্তাৰ আলী সেখ ঘৰ নং : ৩৪০ বয়স : 69 লিঙ্গ : মহিলা	GCL1945922 ফটো উপলব্ধ	138 নাম : মৰিওম শীৰা পিতাৰ নাম : ছাত্তাৰ আলী সেখ ঘৰ নং : ৩৪০ বয়স : 27 লিঙ্গ : মহিলা	GCL0391896 ফটো উপলব্ধ
139 নাম : ছামেনা খাতুন পিতাৰ নাম : ছাত্তাৰ আলী সেখ ঘৰ নং : ৩৪০ বয়স : 27 লিঙ্গ : মহিলা	GCL0391870 ফটো উপলব্ধ	140 নাম : মোঃ ছাইফুল ইছলাম সেখ পিতাৰ নাম : মোঃ ছাত্তাৰ আলী ঘৰ নং : ৩৪০ক বয়স : 37 লিঙ্গ : পুৰুষ	GCL1945933 ফটো উপলব্ধ	141 নাম : ইছলাম উদ্দিন সেখ পিতাৰ নাম : ছাত্তাৰ আলী সেখ ঘৰ নং : ৩৪১ বয়স : 51 লিঙ্গ : পুৰুষ	GCL1945944 ফটো উপলব্ধ
142 নাম : ছৈয়দা বেগম স্বামীৰ নাম : ইছলাম উদ্দিন সেক ঘৰ নং : ৩৪১ বয়স : 41 লিঙ্গ : মহিলা	GCL1945955 ফটো উপলব্ধ	143 নাম : মো ছাইদুল ইছলাম সেখ পিতাৰ নাম : আব্দুল ছাত্তাৰ সেখ ঘৰ নং : ৩৪২ বয়স : 46 লিঙ্গ : পুৰুষ	GCL1945966 ফটো উপলব্ধ	144 নাম : মনজিলা বিবি স্বামীৰ নাম : মো ছাইদুল ইছলাম সেখ ঘৰ নং : 342 বয়স : 28 লিঙ্গ : মহিলা	GCL0206755 ফটো উপলব্ধ
# 145 নাম : আব্দুল খলিল সেখ পিতাৰ নাম : ফুল বক্স সেখ ঘৰ নং : ৩৪৩ বয়স : 64 লিঙ্গ : পুৰুষ	GCL1945977 ফটো উপলব্ধ	146 নাম : মনোৱাৰা খাতুন স্বামীৰ নাম : আব্দুল কলিল সেখ ঘৰ নং : ৩৪৩ বয়স : 56 লিঙ্গ : মহিলা	GCL1945988 ফটো উপলব্ধ	147 নাম : মজিদুৰ ৰহমান পিতাৰ নাম : আব্দুল কলিল সেখ ঘৰ নং : ৩৪৩ক বয়স : 38 লিঙ্গ : পুৰুষ	GCL1945999 ফটো উপলব্ধ
148 নাম : নাৰ্গিছ ছুলতানা স্বামীৰ নাম : মজিদুৰ ৰহমান ঘৰ নং : 343ক বয়স : 21 লিঙ্গ : মহিলা	EIJ0033852 ফটো উপলব্ধ	149 নাম : নুৰজ্জামান সেখ পিতাৰ নাম : ফুলবক্স সেখ ঘৰ নং : ৩৪৪ বয়স : 57 লিঙ্গ : পুৰুষ	GCL1946005 ফটো উপলব্ধ	150 নাম : নুৰিমা খাতুন পিতাৰ নাম : নুৰজ্জামান সেখ ঘৰ নং : 344 বয়স : 30 লিঙ্গ : মহিলা	GCL1115534 ফটো উপলব্ধ



151 নাম : নুৰেজা খাতুন পিতাৰ নাম: নুৰজ্জামান সেখ ঘৰ নং : ৩৪৪ বয়স : 28 লিঙ্গ : মহিলা	GCL0456822 ফটো উপলব্ধ	152 নাম : আমিৰ হামজা পিতাৰ নাম: নুৰজ্জামান সেখ ঘৰ নং : ৩৪৪ বয়স : 25 লিঙ্গ : পুৰুষ	GCL0393660 ফটো উপলব্ধ	153 নাম : আলী আকবৰ পিতাৰ নাম: নুৰজ্জামান সেখ ঘৰ নং : 344 বয়স : 23 লিঙ্গ : পুৰুষ	EIJ0274555 ফটো উপলব্ধ
154 নাম : বমেছা খাতুন স্বামীৰ নাম: জাহিৰুল ইছলাম ঘৰ নং : ৩৪৫ বয়স : 54 লিঙ্গ : মহিলা	GCL1946038 ফটো উপলব্ধ	S 155 নাম : আমিনুল ইছলাম পিতাৰ নাম: জাহিৰুল ইছলাম ঘৰ নং : ৩৪৫ বয়স : 42 লিঙ্গ : পুৰুষ	GCL1946049 ফটো উপলব্ধ	156 নাম : জয়নব বিবি স্বামীৰ নাম: আমিনুল ইছলাম ঘৰ নং : ৩৪৫ বয়স : 40 লিঙ্গ : মহিলা	GCL1946050 ফটো উপলব্ধ
# 157 নাম : সৰিফুল ইছলাম পিতাৰ নাম: জাহিৰুল ইছলাম ঘৰ নং : 521 বয়স : 27 লিঙ্গ : পুৰুষ	GCL2093132 ফটো উপলব্ধ	158 নাম : বাকিফুল ইছলাম পিতাৰ নাম: জাহিৰুল হক ঘৰ নং : 345 বয়স : 23 লিঙ্গ : পুৰুষ	EIJ0044727 ফটো উপলব্ধ	159 নাম : আকলিমা বিবি স্বামীৰ নাম: আজিজল হক ঘৰ নং : ৩৪৬ বয়স : 51 লিঙ্গ : মহিলা	GCL1946072 ফটো উপলব্ধ
160 নাম : লাল চান্দ বাদসা পিতাৰ নাম: আজিজল হক ঘৰ নং : ৩৪৬ বয়স : 25 লিঙ্গ : পুৰুষ	GCL0617159 ফটো উপলব্ধ	161 নাম : বহিম বাদশা পিতাৰ নাম: আজিজল হক ঘৰ নং : ৩৪৬ বয়স : 24 লিঙ্গ : পুৰুষ	GCL0521708 ফটো উপলব্ধ	162 নাম : আৰমিসা বেগম স্বামীৰ নাম: লাল চান্দ বাদসা ঘৰ নং : ৩৪৬ বয়স : 24 লিঙ্গ : মহিলা	GCL0620583 ফটো উপলব্ধ
163 নাম : বাবেয়া বাসৰি স্বামীৰ নাম: বহিম ঘৰ নং : 346 বয়স : 23 লিঙ্গ : মহিলা	GCL2120400 ফটো উপলব্ধ	164 নাম : নাজিজুল হক পিতাৰ নাম: আজিজল হক ঘৰ নং : 346 বয়স : 19 লিঙ্গ : পুৰুষ	EIJ0226977 ফটো উপলব্ধ	165 নাম : ইছমাইল হক পিতাৰ নাম: আজগৰ আলী ঘৰ নং : ৩৪৭ বয়স : 57 লিঙ্গ : পুৰুষ	GCL1946083 ফটো উপলব্ধ
166 নাম : ছাকেনা বিবি স্বামীৰ নাম: ইছমাইল হক ঘৰ নং : ৩৪৭ বয়স : 49 লিঙ্গ : মহিলা	GCL1946094 ফটো উপলব্ধ	167 নাম : সপিকুল ইছলাম পিতাৰ নাম: ইছমাইল হক ঘৰ নং : ৩৪৭ বয়স : 22 লিঙ্গ : পুৰুষ	GCL1631803 ফটো উপলব্ধ	168 নাম : আঃ ওয়াহাব সেখ পিতাৰ নাম: আজগৰ আলী ঘৰ নং : ৩৪৭ক বয়স : 39 লিঙ্গ : পুৰুষ	GCL1946107 ফটো উপলব্ধ
169 নাম : মফিদা বিবি স্বামীৰ নাম: আঃ ওয়াহাব সেখ ঘৰ নং : ৩৪৭ক বয়স : 36 লিঙ্গ : মহিলা	GCL1946118 ফটো উপলব্ধ	170 নাম : বক্তজামান সেখ পিতাৰ নাম: আজগৰ আলী ঘৰ নং : ৩৪৮ বয়স : 54 লিঙ্গ : পুৰুষ	GCL1946129 ফটো উপলব্ধ	171 নাম : আয়লা বিবি স্বামীৰ নাম: বক্তজামান সেখ ঘৰ নং : ৩৪৮ বয়স : 50 লিঙ্গ : মহিলা	GCL1946130 ফটো উপলব্ধ
# 172 নাম : আশিদুৰ ইছলাম পিতাৰ নাম: বক্ত জামাল ঘৰ নং : 348 ক বয়স : 38 লিঙ্গ : পুৰুষ	GCL1946141 ফটো উপলব্ধ	# 173 নাম : জেমিনা বিবি স্বামীৰ নাম: আশিদুৰ ইছলাম ঘৰ নং : 348 ক বয়স : 29 লিঙ্গ : মহিলা	GCL0179085 ফটো উপলব্ধ	174 নাম : নুৰ ইয়াছমিন বেগম স্বামীৰ নাম: আকিদুৰ ইছলাম ঘৰ নং : 348 বয়স : 22 লিঙ্গ : মহিলা	EIJ0267138 ফটো উপলব্ধ
175 নাম : আজিমোন বেওৰা স্বামীৰ নাম: আজগৰ আলী ঘৰ নং : ৩৪৯ বয়স : 79 লিঙ্গ : মহিলা	GCL1946152 ফটো উপলব্ধ	176 নাম : আব্দুল বাদসা পিতাৰ নাম: আজিজল হক ঘৰ নং : ৩৫১ বয়স : 49 লিঙ্গ : পুৰুষ	GCL1946163 ফটো উপলব্ধ	177 নাম : হেলেনা খাতুন স্বামীৰ নাম: আব্দুল বাদসাহ ঘৰ নং : ৩৫১ বয়স : 41 লিঙ্গ : মহিলা	GCL1946174 ফটো উপলব্ধ
178 নাম : বাহুল ইছলাম পিতাৰ নাম: আব্দুল বাদশা ঘৰ নং : 351 বয়স : 20 লিঙ্গ : পুৰুষ	EIJ0044693 ফটো উপলব্ধ	179 নাম : আয়নাল হক পিতাৰ নাম: গোলজাৰ আলী ঘৰ নং : ৩৫২ বয়স : 64 লিঙ্গ : পুৰুষ	GCL1946196 ফটো উপলব্ধ	180 নাম : গোলেনৰ বিবি স্বামীৰ নাম: আয়নাল হক ঘৰ নং : ৩৫২ বয়স : 56 লিঙ্গ : মহিলা	GCL1946209 ফটো উপলব্ধ



# 181 নাম : ইকৰামুল হক পিতাৰ নাম: আইনাল হক ঘৰ নং : 352 ক বয়স : 25 লিঙ্গ : পুৰুষ	GCL0521294 ফটো উপলব্ধ	# 182 নাম : সাৰজিনা খাতুন স্বামীৰ নাম: ইনামুল ইছলাম ঘৰ নং : 352 খ বয়স : 23 লিঙ্গ : মহিলা	EIJ0039230 ফটো উপলব্ধ	183 নাম : ইনামুল ইছলাম পিতাৰ নাম: আয়নাল হক ঘৰ নং : 352 বয়স : 22 লিঙ্গ : পুৰুষ	GCL1624550 ফটো উপলব্ধ
184 নাম : আয়মুনা বেগম স্বামীৰ নাম: ইকৰামুল হক ঘৰ নং : 352 বয়স : 22 লিঙ্গ : মহিলা	GCL1701291 ফটো উপলব্ধ	185 নাম : ৰফিয়াল হক পিতাৰ নাম: হাছেন আলী ঘৰ নং : 358 বয়স : 57 লিঙ্গ : পুৰুষ	GCL1946232 ফটো উপলব্ধ	186 নাম : আমবিয়া খাতুন স্বামীৰ নাম: ৰফিয়াল হক ঘৰ নং : 358 বয়স : 54 লিঙ্গ : মহিলা	GCL1946221 ফটো উপলব্ধ
187 নাম : জুলৱাৰা বেগম স্বামীৰ নাম: আমিনুল ইছলাম ঘৰ নং : 358 বয়স : 27 লিঙ্গ : মহিলা	GCL0453118 ফটো উপলব্ধ	188 নাম : আমিনুল ইছলাম পিতাৰ নাম: ৰফি. য়াল হক ঘৰ নং : 354 বয়স : 26 লিঙ্গ : পুৰুষ	GCL0210682 ফটো উপলব্ধ	189 নাম : মো ছামিউল ইছলাম পিতাৰ নাম: ৰফিয়াল হক ঘৰ নং : 358 বয়স : 23 লিঙ্গ : পুৰুষ	GCL1468891 ফটো উপলব্ধ
190 নাম : সাপিক লু ইছলাম পিতাৰ নাম: অপিয়াল হক ঘৰ নং : 354 বয়স : 20 লিঙ্গ : পুৰুষ	EIJ0130195 ফটো উপলব্ধ	191 নাম : আব্দুল ওৱাহেদ পিতাৰ নাম: লালবাহাৰ সেখ ঘৰ নং : 356 বয়স : 54 লিঙ্গ : পুৰুষ	GCL1946254 ফটো উপলব্ধ	192 নাম : অমেলা বিবি স্বামীৰ নাম: আব্দুল ওৱাহেদ ঘৰ নং : 356 বয়স : 50 লিঙ্গ : মহিলা	GCL1946265 ফটো উপলব্ধ
193 নাম : নাজমিনা বেগম স্বামীৰ নাম: আবুল কালাম ঘৰ নং : 356 বয়স : 29 লিঙ্গ : মহিলা	GCL0291047 ফটো উপলব্ধ	194 নাম : নূৰ আলম পিতাৰ নাম: আব্দুল ওৱাহেদ ঘৰ নং : 356 বয়স : 25 লিঙ্গ : পুৰুষ	GCL0482208 ফটো উপলব্ধ	195 নাম : আবুল কালাম পিতাৰ নাম: আব্দুল ওৱাহেদ ঘৰ নং : 356 ক বয়স : 40 লিঙ্গ : পুৰুষ	GCL1946276 ফটো উপলব্ধ
196 নাম : আফৰুজা বিবি স্বামীৰ নাম: আব্দুল ছালাম সেখ ঘৰ নং : 359 বয়স : 57 লিঙ্গ : মহিলা	GCL1946298 ফটো উপলব্ধ	197 নাম : ইনামুল হক পিতাৰ নাম: আব্দুল ছালাম সেখ ঘৰ নং : 357 বয়স : 27 লিঙ্গ : পুৰুষ	GCL0211151 ফটো উপলব্ধ	198 নাম : আৰবিনা বেগম পিতাৰ নাম: আব্দুল ছালাম সেখ ঘৰ নং : 359 বয়স : 24 লিঙ্গ : মহিলা	GCL1212406 ফটো উপলব্ধ
199 নাম : ছামিনুল ইছলাম পিতাৰ নাম: আব্দুল ছালাম সেখ ঘৰ নং : 359 ক বয়স : 34 লিঙ্গ : পুৰুষ	GCL1946301 ফটো উপলব্ধ	200 নাম : মিছঃ আছমা খাতুন স্বামীৰ নাম: ছামিনুল ইছলাম ঘৰ নং : 359 ক বয়স : 28 লিঙ্গ : মহিলা	GCL2093121 ফটো উপলব্ধ	201 নাম : ছাফিউল ইছলাম পিতাৰ নাম: আব্দুল ছালাম সেখ ঘৰ নং : 359 খ বয়স : 33 লিঙ্গ : পুৰুষ	GCL1946323 ফটো উপলব্ধ
202 নাম : আমিনুল ইছলাম পিতাৰ নাম: আব্দুল ছালাম সেখ ঘৰ নং : 358 বয়স : 39 লিঙ্গ : পুৰুষ	GCL1946345 ফটো উপলব্ধ	203 নাম : মাহমুদা বেগম স্বামীৰ নাম: আমিনুল ইছলাম ঘৰ নং : 358 বয়স : 38 লিঙ্গ : মহিলা	GCL1946334 ফটো উপলব্ধ	204 নাম : আব্দুল জলিল পিতাৰ নাম: ফৰেক উদ্দিন ঘৰ নং : 359 বয়স : 77 লিঙ্গ : পুৰুষ	GCL1946356 ফটো উপলব্ধ
205 নাম : আনিছুল হক পিতাৰ নাম: আব্দুল জলিল সেখ ঘৰ নং : 361 বয়স : 42 লিঙ্গ : পুৰুষ	GCL1946414 ফটো উপলব্ধ	206 নাম : সনজুমা খাতুন স্বামীৰ নাম: মনোৱাৰ হুছেইন ঘৰ নং : 361 বয়স : 30 লিঙ্গ : মহিলা	GCL0453290 ফটো উপলব্ধ	207 নাম : মমতাজ বেগম স্বামীৰ নাম: আনিছুল হক ঘৰ নং : 361 বয়স : 28 লিঙ্গ : মহিলা	GCL0520882 ফটো উপলব্ধ
208 নাম : মনোৱাৰ হুছেইন পিতাৰ নাম: আব্দুল জলিল সেখ ঘৰ নং : 361 ক বয়স : 48 লিঙ্গ : পুৰুষ	GCL1946403 ফটো উপলব্ধ	# 209 নাম : মমতাজ বেগম পিতাৰ নাম: আব্দুল জলিল বেপাৰী ঘৰ নং : 325 বয়স : 33 লিঙ্গ : মহিলা	GCL1946436 ফটো উপলব্ধ	210 নাম : সাবেনী বেওৱা স্বামীৰ নাম: আফছাৰ আলী ঘৰ নং : 363 বয়স : 79 লিঙ্গ : মহিলা	GCL1946447 ফটো উপলব্ধ



# 211 নাম : মনিৰুল ইছলাম পিতাৰ নাম: আফছাৰ আলী ঘৰ নং : 363 ক বয়স : 36 লিঙ্গ : পুৰুষ	GCL1946458 ফটো উপলব্ধ	# 212 নাম : মজিনা খাতুন স্বামীৰ নাম: মনিৰুল ইছলাম ঘৰ নং : 363 ক বয়স : 26 লিঙ্গ : মহিলা	GCL0269944 ফটো উপলব্ধ	213 নাম : মেজৰ আলী পিতাৰ নাম: আফছাৰ আলী ঘৰ নং : 368 বয়স : 59 লিঙ্গ : পুৰুষ	GCL1946469 ফটো উপলব্ধ
214 নাম : মজিনা বিবি স্বামীৰ নাম: মেজৰ আলী ঘৰ নং : 368 বয়স : 54 লিঙ্গ : মহিলা	GCL1946470 ফটো উপলব্ধ	215 নাম : মোজাহাৰ আলী সেখ পিতাৰ নাম: মেজৰ আলী ঘৰ নং : 364 বয়স : 27 লিঙ্গ : পুৰুষ	GCL0292839 ফটো উপলব্ধ	# 216 নাম : তাৰা মজনু সেখ পিতাৰ নাম: মেজৰ আলী ঘৰ নং : 364 ক বয়স : 27 লিঙ্গ : পুৰুষ	GCL0292805 ফটো উপলব্ধ
# 217 নাম : মোশাৰফ আলী সেখ পিতাৰ নাম: মেজৰ আলী ঘৰ নং : 364 গ বয়স : 24 লিঙ্গ : পুৰুষ	GCL0556779 ফটো উপলব্ধ	R 218 নাম : মাচুমা বেগম স্বামীৰ নাম: তাৰা মজনু ঘৰ নং : 364 বয়স : 21 লিঙ্গ : মহিলা	GCL2120459 ফটো উপলব্ধ	# 219 নাম : মাচুমা বেগম স্বামীৰ নাম: তাৰা মজনু সেখ ঘৰ নং : 364 ক বয়স : 21 লিঙ্গ : মহিলা	GCL2132587 ফটো উপলব্ধ
220 নাম : ফাৰজিনা আহমেদ স্বামীৰ নাম: মোজাহাৰ আলী ঘৰ নং : 364খ বয়স : 20 লিঙ্গ : মহিলা	EIJ0127043 ফটো উপলব্ধ	221 নাম : নুৰুল ইছলাম পিতাৰ নাম: আফছাৰ আলী ঘৰ নং : 365 বয়স : 50 লিঙ্গ : পুৰুষ	GCL1946481 ফটো উপলব্ধ	222 নাম : কাঞ্চন মালা স্বামীৰ নাম: নুৰুল ইছলাম ঘৰ নং : 365 বয়স : 49 লিঙ্গ : মহিলা	GCL1946492 ফটো উপলব্ধ
223 নাম : আব্দুল হান্নান সেখ পিতাৰ নাম: নুৰুল ইছলাম ঘৰ নং : 365 ক বয়স : 24 লিঙ্গ : পুৰুষ	GCL0521567 ফটো উপলব্ধ	224 নাম : নাশিৰ উদ্দিন আহমেদ পিতাৰ নাম: নুৰুল ইছলাম ঘৰ নং : 365 খ বয়স : 21 লিঙ্গ : পুৰুষ	EIJ0067157 ফটো উপলব্ধ	225 নাম : নুৰুল আজিজ সেখ পিতাৰ নাম: আফছাৰ আলী ঘৰ নং : 366 বয়স : 44 লিঙ্গ : পুৰুষ	GCL1946505 ফটো উপলব্ধ
226 নাম : ৰবিনা বিবি স্বামীৰ নাম: নুৰুল আজিজ সেখ ঘৰ নং : 366 বয়স : 42 লিঙ্গ : মহিলা	GCL1946516 ফটো উপলব্ধ	227 নাম : মোস্তাফিজৰ ৰহমান পিতাৰ নাম: নুৰুল আজিজ ঘৰ নং : 366 ক বয়স : 21 লিঙ্গ : পুৰুষ	GCL2133429 ফটো উপলব্ধ	228 নাম : আব মোতালেব সেখ পিতাৰ নাম: আফছাৰ আলী ঘৰ নং : 367 বয়স : 41 লিঙ্গ : পুৰুষ	GCL1946527 ফটো উপলব্ধ
229 নাম : সোনালী খাতুন স্বামীৰ নাম: আব মোতালেব ঘৰ নং : 367 বয়স : 35 লিঙ্গ : মহিলা	GCL1946538 ফটো উপলব্ধ	# 230 নাম : আনাৰুল ইছলাম পিতাৰ নাম: আফছাৰ আলী ঘৰ নং : 368 বয়স : 40 লিঙ্গ : পুৰুষ	GCL1946549 ফটো উপলব্ধ	# 231 নাম : ছামদা খাতুন স্বামীৰ নাম: আনাৰুল ইছলাম ঘৰ নং : 368 বয়স : 33 লিঙ্গ : মহিলা	GCL2093187 ফটো উপলব্ধ
232 নাম : আব্দুল বাতেন পিতাৰ নাম: গোলজাৰ আলী ঘৰ নং : 390 বয়স : 59 লিঙ্গ : পুৰুষ	GCL1946572 ফটো উপলব্ধ	233 নাম : ৰহিমা বিবি স্বামীৰ নাম: আব্দুল বাতেন ঘৰ নং : 390 বয়স : 54 লিঙ্গ : মহিলা	GCL1946583 ফটো উপলব্ধ	234 নাম : ৰাফিউল ইছলাম পিতাৰ নাম: আব্দুল বাতেন ঘৰ নং : 390 বয়স : 41 লিঙ্গ : পুৰুষ	GCL1946607 ফটো উপলব্ধ
235 নাম : ৰাজু সেখ পিতাৰ নাম: আব্দুল বাতেন ঘৰ নং : 390 বয়স : 40 লিঙ্গ : পুৰুষ	GCL1946594 ফটো উপলব্ধ	236 নাম : ৰূপালি বিবি স্বামীৰ নাম: ৰাজু সেখ ঘৰ নং : 390 বয়স : 35 লিঙ্গ : মহিলা	GCL1946618 ফটো উপলব্ধ	237 নাম : আলতা বানু স্বামীৰ নাম: ইশ্ৰাফিল হক ঘৰ নং : 390 বয়স : 34 লিঙ্গ : মহিলা	GCL1946629 ফটো উপলব্ধ
238 নাম : নাজমিনা বেগম স্বামীৰ নাম: ৰাফিউল ইছলাম ঘৰ নং : 390 বয়স : 28 লিঙ্গ : মহিলা	GCL0454827 ফটো উপলব্ধ	239 নাম : ছয়নাল হক পিতাৰ নাম: গোলজাৰ আলী ঘৰ নং : 392 বয়স : 51 লিঙ্গ : পুৰুষ	GCL1946641 ফটো উপলব্ধ	240 নাম : সাহেৰা বানু স্বামীৰ নাম: ছয়নাল হক ঘৰ নং : 392 বয়স : 46 লিঙ্গ : মহিলা	GCL1946652 ফটো উপলব্ধ



241 নাম : সাফিউল ইছলাম পিতাৰ নাম: ছয়নাল হক ঘৰ নং : 372 ক বয়স : 24 লিঙ্গ : পুৰুষ	GCL0617548 ফটো উপলব্ধ	242 নাম : আমিনা বেগম স্বামীৰ নাম: সাফিউল ইছলাম ঘৰ নং : 372 ক বয়স : 23 লিঙ্গ : মহিলা	GCL1507995 ফটো উপলব্ধ	243 নাম : আজিম বেওৱা স্বামীৰ নাম: জয়নাল হক ঘৰ নং : ৩৭৩ বয়স : 84 লিঙ্গ : মহিলা	GCL1946663 ফটো উপলব্ধ
# 244 নাম : ফৰজিনা খাতুন স্বামীৰ নাম: আব্দুল হানিফ ঘৰ নং : 445 খ বয়স : 24 লিঙ্গ : মহিলা	GCL1210418 ফটো উপলব্ধ	245 নাম : আজিদুৰ ৰহমান পিতাৰ নাম: জয়নাল হক ঘৰ নং : ৩৭৪ বয়স : 54 লিঙ্গ : পুৰুষ	GCL1946674 ফটো উপলব্ধ	246 নাম : ছালেহা বিবি স্বামীৰ নাম: আজিদুৰ ৰহমান ঘৰ নং : ৩৭৪ বয়স : 49 লিঙ্গ : মহিলা	GCL1946685 ফটো উপলব্ধ
247 নাম : ছলেমন সেখ পিতাৰ নাম: আজিদুৰ ৰহমান ঘৰ নং : 374 বয়স : 19 লিঙ্গ : পুৰুষ	EIJ0250035 ফটো উপলব্ধ	248 নাম : ইয়াজুল হক পিতাৰ নাম: জয়নাল হক ঘৰ নং : ৩৭৫ বয়স : 45 লিঙ্গ : পুৰুষ	GCL1946696 ফটো উপলব্ধ	249 নাম : বেজিনা বিবি স্বামীৰ নাম: ইয়াজুল হক ঘৰ নং : ৩৭৫ বয়স : 40 লিঙ্গ : মহিলা	GCL1946709 ফটো উপলব্ধ
250 নাম : আবু বক্ৰাৰ ছিদ্দিক পিতাৰ নাম: ইয়াজুল হক ঘৰ নং : 375 বয়স : 20 লিঙ্গ : পুৰুষ	EIJ0017301 ফটো উপলব্ধ	251 নাম : আনাৰকুলি বেগম স্বামীৰ নাম: আব্দুল হক ঘৰ নং : ৩৭৭ বয়স : 55 লিঙ্গ : মহিলা	GCL1946732 ফটো উপলব্ধ	252 নাম : জামাল উদ্দিন সেখ পিতাৰ নাম: আব্দুল হক ঘৰ নং : ৩৭৭ বয়স : 44 লিঙ্গ : পুৰুষ	GCL1946743 ফটো উপলব্ধ
253 নাম : আমবিয়া খাতুন পিতাৰ নাম: আব্দুল হক ঘৰ নং : ৩৭৭ বয়স : 43 লিঙ্গ : মহিলা	GCL1946765 ফটো উপলব্ধ	254 নাম : সাহিনে বেগম স্বামীৰ নাম: জামাল উদ্দিন সেখ ঘৰ নং : ৩৭৭ বয়স : 40 লিঙ্গ : মহিলা	GCL1946754 ফটো উপলব্ধ	255 নাম : মোক্তাদুৰ ৰহমান পিতাৰ নাম: আব্দুল হক ঘৰ নং : ৩৭৭ বয়স : 36 লিঙ্গ : পুৰুষ	GCL1946776 ফটো উপলব্ধ
256 নাম : হাছিনা বেপম পিতাৰ নাম: মোক্তাদুৰ ৰহমান ঘৰ নং : 377 বয়স : 30 লিঙ্গ : মহিলা	GCL0206953 ফটো উপলব্ধ	257 নাম : আৰোবি খাতুন পিতাৰ নাম: জামাল উদ্দিন সেখ ঘৰ নং : 377 বয়স : 26 লিঙ্গ : মহিলা	GCL0206110 ফটো উপলব্ধ	258 নাম : সমেজ উদ্দিন পিতাৰ নাম: বালা সেখ ঘৰ নং : ৩৭৮ বয়স : 64 লিঙ্গ : পুৰুষ	GCL1946787 ফটো উপলব্ধ
259 নাম : আছিয়া বিবি স্বামীৰ নাম: সমেজ উদ্দিন ঘৰ নং : ৩৭৮ বয়স : 57 লিঙ্গ : মহিলা	GCL1946798 ফটো উপলব্ধ	260 নাম : বেহলাল হোছেন পিতাৰ নাম: সমেজ উদ্দিন ঘৰ নং : ৩৭৮ বয়স : 41 লিঙ্গ : পুৰুষ	GCL1946812 ফটো উপলব্ধ	261 নাম : বানেছা খাতুন স্বামীৰ নাম: বেহলাল হোছেন ঘৰ নং : ৩৭৮ বয়স : 37 লিঙ্গ : মহিলা	GCL1946823 ফটো উপলব্ধ
262 নাম : আব্দুল্লা সেখ পিতাৰ নাম: বালা সেখ ঘৰ নং : ৩৭৯ বয়স : 54 লিঙ্গ : পুৰুষ	GCL1946834 ফটো উপলব্ধ	263 নাম : আব্দুল কাশেম পিতাৰ নাম: ওৰী সেখ ঘৰ নং : ৩৮০ বয়স : 64 লিঙ্গ : পুৰুষ	GCL1946856 ফটো উপলব্ধ	264 নাম : ফতেমা বিবি স্বামীৰ নাম: আব্দুল কাশেম ঘৰ নং : ৩৮০ বয়স : 56 লিঙ্গ : মহিলা	GCL1946867 ফটো উপলব্ধ
265 নাম : ছাদ্দাম হোছেন পিতাৰ নাম: আব্দুল কাশেম ঘৰ নং : ৩৮০ বয়স : 38 লিঙ্গ : পুৰুষ	GCL1946889 ফটো উপলব্ধ	266 নাম : ৱশিনা বেগম পিতাৰ নাম: ওছমান গনি সেখ ঘৰ নং : 380 বয়স : 28 লিঙ্গ : মহিলা	GCL0296186 ফটো উপলব্ধ	267 নাম : আজিমা খাতুন স্বামীৰ নাম: ছাদ্দাম হোছেন ঘৰ নং : 380 বয়স : 20 লিঙ্গ : মহিলা	EIJ0035873 ফটো উপলব্ধ
268 নাম : ওছমান গনি সেখ পিতাৰ নাম: আব্দুল কাশিম ঘৰ নং : ৩৮০ক বয়স : 41 লিঙ্গ : পুৰুষ	GCL1946878 ফটো উপলব্ধ	269 নাম : আইয়ুব আলী পিতাৰ নাম: ৰবি সেখ ঘৰ নং : ৩৮১ বয়স : 62 লিঙ্গ : পুৰুষ	GCL1946890 ফটো উপলব্ধ	270 নাম : কাঞ্চন মালা বিবি স্বামীৰ নাম: আইয়ুব আলী ঘৰ নং : ৩৮১ বয়স : 55 লিঙ্গ : মহিলা	GCL1946903 ফটো উপলব্ধ



271 নাম : ইশাফিল হক পিতাৰ নাম: আইয়ুব আলী ঘৰ নং : ৩৮১ বয়স : 41 লিঙ্গ : পুৰুষ	GCL1946914 ফটো উপলব্ধ	272 নাম : আব হানিফা পিতাৰ নাম: আইউব আলী ঘৰ নং : 381 বয়স : 31 লিঙ্গ : পুৰুষ	GCL0121087 ফটো উপলব্ধ	273 নাম : সাহিনে বেগম স্বামীৰ নাম: ওৱাছ কুৰনি ঘৰ নং : ৩৮১ বয়স : 30 লিঙ্গ : মহিলা	GCL0393157 ফটো উপলব্ধ
274 নাম : আহাছানী বেগম স্বামীৰ নাম: আব হানিফা ঘৰ নং : 381 বয়স : 28 লিঙ্গ : মহিলা	GCL0205633 ফটো উপলব্ধ	275 নাম : ছলেমোন সেখ পিতাৰ নাম: আইয়ুব আলী ঘৰ নং : ৩৮১ বয়স : 27 লিঙ্গ : পুৰুষ	GCL0296335 ফটো উপলব্ধ	276 নাম : ওৱাজ কুৰনী পিতাৰ নাম: আইয়ুব আলী ঘৰ নং : 381 বয়স : 27 লিঙ্গ : পুৰুষ	GCL0121129 ফটো উপলব্ধ
277 নাম : সাহেবা বেগম পিতাৰ নাম: আইয়ুব আলী ঘৰ নং : 381 বয়স : 22 লিঙ্গ : মহিলা	EIJ0194647 ফটো উপলব্ধ	278 নাম : বহমান আলী পিতাৰ নাম: আইয়ুব আলী ঘৰ নং : 381 চ বয়স : 19 লিঙ্গ : পুৰুষ	EIJ0274563 ফটো উপলব্ধ	279 নাম : ফয় ভান বেওৱা পিতাৰ নাম: ফকৰ সেখ ঘৰ নং : ৩৮২ বয়স : 59 লিঙ্গ : মহিলা	GCL1946925 ফটো উপলব্ধ
280 নাম : হাফিজা খাতুন স্বামীৰ নাম: মিৰাজুল হক ঘৰ নং : ৩৮২ বয়স : 23 লিঙ্গ : মহিলা	GCL1604255 ফটো উপলব্ধ	281 নাম : মিৰাজুল হক পিতাৰ নাম: ফজল হক ঘৰ নং : ৩৮২ বয়স : 22 লিঙ্গ : পুৰুষ	GCL1604263 ফটো উপলব্ধ	282 নাম : সিৰাজুল ইছলাম পিতাৰ নাম: ফজল হক ঘৰ নং : 382 বয়স : 21 লিঙ্গ : পুৰুষ	EIJ0010454 ফটো উপলব্ধ
283 নাম : শ্বৰিফা বেগম স্বামীৰ নাম: সিৰাজুল ইছলাম ঘৰ নং : 382 বয়স : 21 লিঙ্গ : মহিলা	EIJ0254177 ফটো উপলব্ধ	284 নাম : ফজল হক পিতাৰ নাম: কাৰবেজ উদ্দিন ঘৰ নং : ৩৮৩ বয়স : 51 লিঙ্গ : পুৰুষ	GCL1946947 ফটো উপলব্ধ	285 নাম : নিলিমা বিবি স্বামীৰ নাম: ফজল হক ঘৰ নং : ৩৮৩ বয়স : 44 লিঙ্গ : মহিলা	GCL1946958 ফটো উপলব্ধ
286 নাম : মজিয়া খাতুন স্বামীৰ নাম: ফজল হক ঘৰ নং : 383 বয়স : 33 লিঙ্গ : মহিলা	GCL0296517 ফটো উপলব্ধ	287 নাম : আৰিফা বেগম স্বামীৰ নাম: হাদিজুল ইছলাম ঘৰ নং : 383ক বয়স : 21 লিঙ্গ : মহিলা	EIJ0274027 ফটো উপলব্ধ	288 নাম : হাদিজুল ইছলাম পিতাৰ নাম: ফজল হক ঘৰ নং : 383ক বয়স : 19 লিঙ্গ : পুৰুষ	EIJ0274001 ফটো উপলব্ধ
289 নাম : তমছেৰ আলী পিতাৰ নাম: ফকৰ সেখ ঘৰ নং : ৩৮৫ বয়স : 55 লিঙ্গ : পুৰুষ	GCL1946969 ফটো উপলব্ধ	290 নাম : সাজিদা বিবি স্বামীৰ নাম: তমছেৰ আলী ঘৰ নং : ৩৮৫ বয়স : 48 লিঙ্গ : মহিলা	GCL1946970 ফটো উপলব্ধ	291 নাম : ছাদ্দাম হোছেন পিতাৰ নাম: তমছেৰ আলী ঘৰ নং : 385ক বয়স : 20 লিঙ্গ : পুৰুষ	EIJ0058156 ফটো উপলব্ধ
292 নাম : ময়নাল হক পিতাৰ নাম: গৌলজাৰ আলী ঘৰ নং : ৩৮৭ বয়স : 51 লিঙ্গ : পুৰুষ	GCL1946992 ফটো উপলব্ধ	293 নাম : মনিলা বিবি স্বামীৰ নাম: ময়নাল হক ঘৰ নং : ৩৮৭ বয়স : 44 লিঙ্গ : মহিলা	GCL1947008 ফটো উপলব্ধ	294 নাম : আবিদা পাৰভিন স্বামীৰ নাম: মনিবুল ইছলাম ঘৰ নং : 387 বয়স : 21 লিঙ্গ : মহিলা	EIJ0044743 ফটো উপলব্ধ
295 নাম : মনিবুল ইছলাম পিতাৰ নাম: ময়নাল হক ঘৰ নং : 387 বয়স : 20 লিঙ্গ : পুৰুষ	EIJ0061218 ফটো উপলব্ধ	296 নাম : মালেকা বিবি স্বামীৰ নাম: মহাজল হক ঘৰ নং : ৩৮৮ বয়স : 71 লিঙ্গ : মহিলা	GCL1947020 ফটো উপলব্ধ	297 নাম : মোক্তাদৰ বহমান পিতাৰ নাম: মহাজল হক ঘৰ নং : ৩৮৮ বয়স : 43 লিঙ্গ : পুৰুষ	GCL1947031 ফটো উপলব্ধ
298 নাম : জৰিনা খাতুন স্বামীৰ নাম: মোক্তাদৰ বহমান ঘৰ নং : ৩৮৮ বয়স : 38 লিঙ্গ : মহিলা	GCL1947042 ফটো উপলব্ধ	299 নাম : হাফিজ মফিদুল ইছলাম পিতাৰ নাম: আব্দুৰ বহমান ঘৰ নং : ৩৯১ বয়স : 39 লিঙ্গ : পুৰুষ	GCL1947111 ফটো উপলব্ধ	300 নাম : আৰজিনা খাতুন স্বামীৰ নাম: হাফিজ মফিদুল ইছলাম ঘৰ নং : ৩৯১ বয়স : 36 লিঙ্গ : মহিলা	GCL1947122 ফটো উপলব্ধ



301 নাম : আ ছবুৰ শেখ পিতাৰ নাম: মজিবৰ বহমান মুন্সী ঘৰ নং : ৩৯২ বয়স : 52 লিঙ্গ : পুৰুষ	GCL1947133 ফটো উপলব্ধ	302 নাম : মেহেৰ বানু বিবি স্বামীৰ নাম: আঃ ছবুৰ শেখ ঘৰ নং : ৩৯২ বয়স : 49 লিঙ্গ : মহিলা	GCL1947144 ফটো উপলব্ধ	303 নাম : মিনহাৰুল ইছলাম সেখ পিতাৰ নাম: ড্ৰ ছবুৰ শেখ ঘৰ নং : 392 বয়স : 30 লিঙ্গ : পুৰুষ	GCL0298208 ফটো উপলব্ধ
304 নাম : হোসেইন আহমেদ পিতাৰ নাম: আঃ ছবুৰ শেখ ঘৰ নং : 392 বয়স : 25 লিঙ্গ : পুৰুষ	GCL0298166 ফটো উপলব্ধ	305 নাম : মুন্নী বেগম স্বামীৰ নাম: ভুছেইন আহমেদ ঘৰ নং : 392ক বয়স : 21 লিঙ্গ : মহিলা	EIJ0153494 ফটো উপলব্ধ	306 নাম : ফুলজান বেওয়া স্বামীৰ নাম: ছাপৰ উদ্দিন ঘৰ নং : ৩৯৪ বয়স : 89 লিঙ্গ : মহিলা	GCL1947177 ফটো উপলব্ধ
307 নাম : হজৰত আলী পিতাৰ নাম: ছাফৰ উদ্দিন ঘৰ নং : ৩৯৫ বয়স : 61 লিঙ্গ : পুৰুষ	GCL1947188 ফটো উপলব্ধ	308 নাম : কবিলা বিবি স্বামীৰ নাম: হজৰত আলী ঘৰ নং : ৩৯৫ বয়স : 57 লিঙ্গ : মহিলা	GCL1947199 ফটো উপলব্ধ	309 নাম : কপিল হক পিতাৰ নাম: হজৰত আলী ঘৰ নং : ৩৯৫ বয়স : 43 লিঙ্গ : পুৰুষ	GCL1947202 ফটো উপলব্ধ
310 নাম : নুৰ নেহাৰ বেগম স্বামীৰ নাম: কপিল হক ঘৰ নং : ৩৯৫ বয়স : 35 লিঙ্গ : মহিলা	GCL1947213 ফটো উপলব্ধ	311 নাম : জিলা হক পিতাৰ নাম: হজৰত আলী ঘৰ নং : ৩৯৫ বয়স : 34 লিঙ্গ : পুৰুষ	GCL1947224 ফটো উপলব্ধ	312 নাম : ছাৰমিনা বেগম স্বামীৰ নাম: জিলা হক ঘৰ নং : 395 বয়স : 30 লিঙ্গ : মহিলা	GCL0123158 ফটো উপলব্ধ
313 নাম : জি যাদুৰ ইছলাম পিতাৰ নাম: হজৰত আলী ঘৰ নং : ৩৯৫ বয়স : 29 লিঙ্গ : পুৰুষ	GCL0267310 ফটো উপলব্ধ	314 নাম : বশেদা বেগম স্বামীৰ নাম: জিয়াদুৰ ইছলাম ঘৰ নং : ৩৯৫ বয়স : 24 লিঙ্গ : মহিলা	GCL1632603 ফটো উপলব্ধ	315 নাম : খঞ্জৰ আলী পিতাৰ নাম: ছাপৰ উদ্দিন ঘৰ নং : ৩৯৬ বয়স : 57 লিঙ্গ : পুৰুষ	GCL1947235 ফটো উপলব্ধ
316 নাম : খতেজা বিবি স্বামীৰ নাম: নুৰুজ্জামান সেখ ঘৰ নং : ৩৯৬ বয়স : 44 লিঙ্গ : মহিলা	GCL1947257 ফটো উপলব্ধ	317 নাম : আখিৰুল ইছলাম পিতাৰ নাম: খঞ্জৰ আলী ঘৰ নং : ৩৯৬ বয়স : 34 লিঙ্গ : পুৰুষ	GCL1947268 ফটো উপলব্ধ	318 নাম : অসিদুৰ ইছলাম পিতাৰ নাম: খনজৰ আলী ঘৰ নং : ৩৯৬ বয়স : 26 লিঙ্গ : পুৰুষ	GCL0452888 ফটো উপলব্ধ
319 নাম : ফৰজিনা খাতুন স্বামীৰ নাম: আশিদুৰ ইছলাম ঘৰ নং : ৩৯৬ বয়স : 24 লিঙ্গ : মহিলা	GCL1634997 ফটো উপলব্ধ	320 নাম : জাহানাৰা বেগম স্বামীৰ নাম: আখিৰুল ইছলাম ঘৰ নং : ৩৯৬ বয়স : 23 লিঙ্গ : মহিলা	GCL1591569 ফটো উপলব্ধ	321 নাম : মঞ্জৰ আলী পিতাৰ নাম: ছাফৰ উদ্দিন ঘৰ নং : ৩৯৭ বয়স : 54 লিঙ্গ : পুৰুষ	GCL1947279 ফটো উপলব্ধ
322 নাম : ছবেদা বিবি স্বামীৰ নাম: মঞ্জৰ আলী ঘৰ নং : ৩৯৭ বয়স : 49 লিঙ্গ : মহিলা	GCL1947280 ফটো উপলব্ধ	323 নাম : মফিদুৰ ইছলাম পিতাৰ নাম: মঞ্জৰ আলী ঘৰ নং : ৩৯৭ বয়স : 32 লিঙ্গ : পুৰুষ	GCL1947291 ফটো উপলব্ধ	324 নাম : জে লেকা বেগম স্বামীৰ নাম: মফিদুৰ ইছলাম ঘৰ নং : ৩৯৭ বয়স : 26 লিঙ্গ : মহিলা	GCL0401349 ফটো উপলব্ধ
325 নাম : মমিনুৰ ইছলাম পিতাৰ নাম: মৌনজৰ আলী ঘৰ নং : ৩৯৭ বয়স : 25 লিঙ্গ : পুৰুষ	GCL0482216 ফটো উপলব্ধ	326 নাম : নুৰিনা বেগম স্বামীৰ নাম: মমিনুৰ ইছলাম ঘৰ নং : ৩৯৭ বয়স : 25 লিঙ্গ : মহিলা	GCL1224484 ফটো উপলব্ধ	327 নাম : ওমৰ আলী পিতাৰ নাম: ছাপৰ উদ্দিন ঘৰ নং : ৩৯৮ বয়স : 51 লিঙ্গ : পুৰুষ	GCL1947304 ফটো উপলব্ধ
328 নাম : হাজিৰন বিবি স্বামীৰ নাম: ওমৰ আলী ঘৰ নং : ৩৯৮ বয়স : 46 লিঙ্গ : মহিলা	GCL1947315 ফটো উপলব্ধ	329 নাম : হাছানুৰ সেখ পিতাৰ নাম: ওমৰ আলী ঘৰ নং : 398 বয়স : 27 লিঙ্গ : পুৰুষ	GCL0123356 ফটো উপলব্ধ	330 নাম : ছুপিয়াৰা খাতুন স্বামীৰ নাম: হাছানুৰ সেখ ঘৰ নং : 398 বয়স : 25 লিঙ্গ : মহিলা	GCL0299016 ফটো উপলব্ধ



331 নাম : মোঃ জাহাঙ্গীৰ সেখ পিতাৰ নাম: ওমৰ আলী ঘৰ নং : ৩৯৮ বয়স : 25 লিঙ্গ : পুৰুষ	GCL1200013 ফটো উপলব্ধ	332 নাম : মোঃ ছাইফল ইছলাম পিতাৰ নাম: ওমৰ আলী ঘৰ নং : ৩৯৮ বয়স : 23 লিঙ্গ : পুৰুষ	GCL1197318 ফটো উপলব্ধ	333 নাম : পাৰমিনা বেগম স্বামীৰ নাম: মোঃ জাহাঙ্গীৰ সেখ ঘৰ নং : 398 বয়স : 21 লিঙ্গ : মহিলা	EIJ0130187 ফটো উপলব্ধ
334 নাম : সহৰ ভান বিবি স্বামীৰ নাম: আঃ আজিজ ঘৰ নং : ৩৯৯ বয়স : 84 লিঙ্গ : মহিলা	GCL1947337 ফটো উপলব্ধ	335 নাম : মনিদুৰ বহমান পিতাৰ নাম: আঃ আজিজ ঘৰ নং : ৩৯৯ক বয়স : 40 লিঙ্গ : পুৰুষ	GCL1947348 ফটো উপলব্ধ	336 নাম : আশানুৰ বেগম স্বামীৰ নাম: মনিদুৰ বহমান ঘৰ নং : ৩৯৯ক বয়স : 36 লিঙ্গ : মহিলা	GCL1947359 ফটো উপলব্ধ
337 নাম : মানিক নাল হক পিতাৰ নাম: আব্দুল আজিজ ঘৰ নং : ৪০১ বয়স : 51 লিঙ্গ : পুৰুষ	GCL1947382 ফটো উপলব্ধ	338 নাম : দুলাফি বেগম স্বামীৰ নাম: মানিক নাল হক ঘৰ নং : ৪০১ বয়স : 45 লিঙ্গ : মহিলা	GCL1947393 ফটো উপলব্ধ	# 339 নাম : জি যাকুল ইছলাম পিতাৰ নাম: মানিক নাল হক ঘৰ নং : 401 বয়স : 22 লিঙ্গ : পুৰুষ	GCL2120558 ফটো উপলব্ধ
340 নাম : জাহিকুল ইছলাম পিতাৰ নাম: মানিকনাল হক ঘৰ নং : 401 বয়স : 21 লিঙ্গ : পুৰুষ	EIJ0263277 ফটো উপলব্ধ	341 নাম : তাৰা ভান বিবি স্বামীৰ নাম: ইয়াছিন আলী ঘৰ নং : ৪০২ বয়স : 89 লিঙ্গ : মহিলা	GCL1947417 ফটো উপলব্ধ	342 নাম : বহমত উল্লা সেখ পিতাৰ নাম: ইয়াছিন আলী ঘৰ নং : ৪০৪ বয়স : 56 লিঙ্গ : পুৰুষ	GCL1947462 ফটো উপলব্ধ
343 নাম : সাহেৰা বান স্বামীৰ নাম: বহমত উল্লা সেখ ঘৰ নং : ৪০৪ বয়স : 51 লিঙ্গ : মহিলা	GCL1947473 ফটো উপলব্ধ	344 নাম : বাশেদা বিবি স্বামীৰ নাম: বহমত উল্লা সেখ ঘৰ নং : ৪০৪ বয়স : 49 লিঙ্গ : মহিলা	GCL1947484 ফটো উপলব্ধ	345 নাম : আব্দুৰ বহিম পিতাৰ নাম: ইয়াছিন আলী ঘৰ নং : ৪০৫ বয়স : 52 লিঙ্গ : পুৰুষ	GCL1947495 ফটো উপলব্ধ
346 নাম : সাহেৰা বান স্বামীৰ নাম: আব্দুৰ বহিম ঘৰ নং : ৪০৫ বয়স : 46 লিঙ্গ : মহিলা	GCL1947508 ফটো উপলব্ধ	347 নাম : নুৰ হোছেন পিতাৰ নাম: জানিব উল্লা ঘৰ নং : ৪০৬ বয়স : 67 লিঙ্গ : পুৰুষ	GCL1947519 ফটো উপলব্ধ	348 নাম : ছানোৱাৰা বিবি স্বামীৰ নাম: নুৰ হোছেন ঘৰ নং : ৪০৬ বয়স : 60 লিঙ্গ : মহিলা	GCL1950589 ফটো উপলব্ধ
349 নাম : ছপিকুল ইছলাম পিতাৰ নাম: নুৰ হোছেন ঘৰ নং : 406 বয়স : 26 লিঙ্গ : পুৰুষ	GCL0213215 ফটো উপলব্ধ	350 নাম : সনজিলা বেগম স্বামীৰ নাম: ছপিকুল ইছলাম ঘৰ নং : ৪০৬ বয়স : 24 লিঙ্গ : মহিলা	GCL0520114 ফটো উপলব্ধ	351 নাম : ছাবিদুৰ ইছলাম পিতাৰ নাম: ইছলাম উদ্দিন ঘৰ নং : 406 বয়স : 20 লিঙ্গ : পুৰুষ	EIJ0011742 ফটো উপলব্ধ
352 নাম : ইছলাম উদ্দিন পিতাৰ নাম: নুৰ হোছেন ঘৰ নং : ৪০৬ক বয়স : 40 লিঙ্গ : পুৰুষ	GCL1947520 ফটো উপলব্ধ	353 নাম : ছাবিয়া খাতুন স্বামীৰ নাম: ইছলাম উদ্দিন ঘৰ নং : ৪০৬ক বয়স : 36 লিঙ্গ : মহিলা	GCL1947553 ফটো উপলব্ধ	354 নাম : ৰফিকুল ইছলাম পিতাৰ নাম: নুৰ হোছেন ঘৰ নং : ৪০৬খ বয়স : 36 লিঙ্গ : পুৰুষ	GCL1947531 ফটো উপলব্ধ
355 নাম : সাহিদা বিবি স্বামীৰ নাম: ৰফিকুল ইছলাম ঘৰ নং : ৪০৬খ বয়স : 34 লিঙ্গ : মহিলা	GCL1947542 ফটো উপলব্ধ	356 নাম : হাছিনা বান স্বামীৰ নাম: আব্দুছ ছবুৰ সেখ ঘৰ নং : ৪০৭ বয়স : 54 লিঙ্গ : মহিলা	GCL1947586 ফটো উপলব্ধ	357 নাম : হাছানুৰ ইছলাম পিতাৰ নাম: আব্দুছ ছবুৰ সেখ ঘৰ নং : ৪০৭ক বয়স : 33 লিঙ্গ : পুৰুষ	GCL1947564 ফটো উপলব্ধ
358 নাম : মোমিনা খাতুন স্বামীৰ নাম: হাছানুৰ ইছলাম ঘৰ নং : ৪০৭ক বয়স : 27 লিঙ্গ : মহিলা	GCL1950410 ফটো উপলব্ধ	359 নাম : সহেদ আলী সেখ পিতাৰ নাম: মিছৰ উদ্দিন ঘৰ নং : ৪০৮ বয়স : 55 লিঙ্গ : পুৰুষ	GCL1947597 ফটো উপলব্ধ	360 নাম : মনোৱাৰা বিবি স্বামীৰ নাম: সহেদ আলী সেখ ঘৰ নং : ৪০৮ বয়স : 49 লিঙ্গ : মহিলা	GCL1947600 ফটো উপলব্ধ



361 নাম : ইনামুল ইছলাম পিতাৰ নাম: সইদ আলী সেখ ঘৰ নং : 80c বয়স : 29 লিঙ্গ : পুৰুষ	GCL2093143 ফটো উপলব্ধ	362 নাম : আক্ৰামুল ইছলাম পিতাৰ নাম: সইদ আলী সেখ ঘৰ নং : 80c বয়স : 28 লিঙ্গ : পুৰুষ	GCL0401364 ফটো উপলব্ধ	363 নাম : ছাবিনা খাতুন স্বামীৰ নাম: ইনামুল ইছলাম ঘৰ নং : 80c বয়স : 24 লিঙ্গ : মহিলা	GCL0601559 ফটো উপলব্ধ
364 নাম : আশাদুৰ বহমান পিতাৰ নাম: সইদ আলী সেখ ঘৰ নং : 408 বয়স : 23 লিঙ্গ : পুৰুষ	GCL2156388 ফটো উপলব্ধ	365 নাম : ইজাজুল হক পিতাৰ নাম: ফয়চাৰ আলী ঘৰ নং : 80c বয়স : 44 লিঙ্গ : পুৰুষ	GCL1947633 ফটো উপলব্ধ	366 নাম : আজাদুৰ বহমান পিতাৰ নাম: ফয়চাৰ আলী ঘৰ নং : 80c বয়স : 40 লিঙ্গ : পুৰুষ	GCL1947655 ফটো উপলব্ধ
367 নাম : ফাতেমা বিবি স্বামীৰ নাম: ইজাজুল হক ঘৰ নং : 80c বয়স : 39 লিঙ্গ : মহিলা	GCL1947644 ফটো উপলব্ধ	368 নাম : ফিৰাজুল ইছলাম পিতাৰ নাম: ফয়চাৰ আলী ঘৰ নং : 80c বয়স : 37 লিঙ্গ : পুৰুষ	GCL1947666 ফটো উপলব্ধ	369 নাম : মমেনা খাতুন স্বামীৰ নাম: আজাদুৰ বহমান ঘৰ নং : 80c বয়স : 32 লিঙ্গ : মহিলা	GCL1950421 ফটো উপলব্ধ
370 নাম : আনজুৱাৰা বেগম স্বামীৰ নাম: ফিৰাজুল ইছলাম ঘৰ নং : 409 বয়স : 29 লিঙ্গ : মহিলা	GCL0301689 ফটো উপলব্ধ	371 নাম : ইব্রাহিম সেখ পিতাৰ নাম: ইজাজুল হক ঘৰ নং : 80c বয়স : 23 লিঙ্গ : পুৰুষ	GCL1643881 ফটো উপলব্ধ	372 নাম : নুৰুদ্দিন সেখ পিতাৰ নাম: ফয়চাৰ আলী ঘৰ নং : 810 বয়স : 57 লিঙ্গ : পুৰুষ	GCL1947688 ফটো উপলব্ধ
373 নাম : গেন্দী বিবি স্বামীৰ নাম: নুৰুদ্দিন সেখ ঘৰ নং : 810 বয়স : 51 লিঙ্গ : মহিলা	GCL1947699 ফটো উপলব্ধ	374 নাম : সহিদুৰ বহমান পিতাৰ নাম: নুৰ মহাম্মদ ঘৰ নং : 810 বয়স : 56 লিঙ্গ : পুৰুষ	GCL1947724 ফটো উপলব্ধ	375 নাম : ফজিলা খাতুন স্বামীৰ নাম: সহিদুৰ বহমান ঘৰ নং : 810 বয়স : 44 লিঙ্গ : মহিলা	GCL1947735 ফটো উপলব্ধ
376 নাম : ছাবিনা ইয়াছমিন পিতাৰ নাম: সহিদুৰ বহমান ঘৰ নং : 810 বয়স : 24 লিঙ্গ : মহিলা	GCL0535716 ফটো উপলব্ধ	377 নাম : আত্তা বানু বেওৱা স্বামীৰ নাম: আব্দুল বাৰী ঘৰ নং : 810 বয়স : 59 লিঙ্গ : মহিলা	GCL1947768 ফটো উপলব্ধ	378 নাম : ইয়াদুল ইছলাম পিতাৰ নাম: আব্দুল বাৰী ঘৰ নং : 810 বয়স : 43 লিঙ্গ : পুৰুষ	GCL1947779 ফটো উপলব্ধ
379 নাম : বহিমা বেওৱা স্বামীৰ নাম: আবেদ আলী ঘৰ নং : 819 বয়স : 74 লিঙ্গ : মহিলা	GCL1947791 ফটো উপলব্ধ	380 নাম : আব্দুৰ বহমান পিতাৰ নাম: আবেদ আলী ঘৰ নং : 819 বয়স : 38 লিঙ্গ : পুৰুষ	GCL1947815 ফটো উপলব্ধ	381 নাম : মমতাজ বিবি স্বামীৰ নাম: আব্দুৰ বহমান ঘৰ নং : 819 বয়স : 35 লিঙ্গ : মহিলা	GCL1947826 ফটো উপলব্ধ
382 নাম : আব্দুৰ বহিম পিতাৰ নাম: আবেদ আলী ঘৰ নং : 819 বয়স : 38 লিঙ্গ : পুৰুষ	GCL1947804 ফটো উপলব্ধ	383 নাম : মাজেদা খাতুন স্বামীৰ নাম: আব্দুৰ বহিম ঘৰ নং : 819 বয়স : 30 লিঙ্গ : মহিলা	GCL2093176 ফটো উপলব্ধ	S 384 নাম : বফিকুল ইছলাম পিতাৰ নাম: আবেদ আলী ঘৰ নং : 819 বয়স : 51 লিঙ্গ : পুৰুষ	GCL1947837 ফটো উপলব্ধ
S 385 নাম : জামিৰন বিবি স্বামীৰ নাম: বফিকুল ইছলাম ঘৰ নং : 819 বয়স : 45 লিঙ্গ : মহিলা	GCL1947848 ফটো উপলব্ধ	386 নাম : আব্দুল লতিফ পিতাৰ নাম: কদৰত আলী ঘৰ নং : 819 বয়স : 74 লিঙ্গ : পুৰুষ	GCL1947859 ফটো উপলব্ধ	387 নাম : সাহেৰা বানু স্বামীৰ নাম: আব্দুল লতিফ ঘৰ নং : 819 বয়স : 47 লিঙ্গ : মহিলা	GCL1947860 ফটো উপলব্ধ
388 নাম : ফজিয়াল হক পিতাৰ নাম: আব্দুল লতিফ ঘৰ নং : 419 গ বয়স : 41 লিঙ্গ : পুৰুষ	GCL1947871 ফটো উপলব্ধ	389 নাম : বাবেয়া বিবি স্বামীৰ নাম: ফজিয়াল হক ঘৰ নং : 419 গ বয়স : 33 লিঙ্গ : মহিলা	GCL1947939 ফটো উপলব্ধ	390 নাম : নজু সেখ পিতাৰ নাম: আব্দুল লতিফ ঘৰ নং : 419 ক বয়স : 35 লিঙ্গ : পুৰুষ	GCL1947893 ফটো উপলব্ধ



391 নাম : তুল বাশি স্বামীৰ নাম : নজু সেখ ঘৰ নং : 419 ক বয়স : 34 লিঙ্গ : মহিলা	GCL1947906 ফটো উপলব্ধ	392 নাম : ফজিদুৰ ৰহমান পিতাৰ নাম : আব্দুল লতিফ ঘৰ নং : 419 খ বয়স : 38 লিঙ্গ : পুৰুষ	GCL1947882 ফটো উপলব্ধ	393 নাম : জাহিনুৰ বিবি স্বামীৰ নাম : ফজিদুৰ ৰহমান ঘৰ নং : 419 খ বয়স : 34 লিঙ্গ : মহিলা	GCL1947917 ফটো উপলব্ধ
394 নাম : মজিয়াল হক পিতাৰ নাম : আব্দুল লতিফ ঘৰ নং : 820 বয়স : 49 লিঙ্গ : পুৰুষ	GCL1947940 ফটো উপলব্ধ	395 নাম : মনোৱাৰা বিবি স্বামীৰ নাম : মজিয়াল হক ঘৰ নং : 820 বয়স : 44 লিঙ্গ : মহিলা	GCL1947951 ফটো উপলব্ধ	396 নাম : মনোৱাৰা হোছেন পিতাৰ নাম : মজিয়েল হক ঘৰ নং : 820 বয়স : 26 লিঙ্গ : পুৰুষ	GCL0607911 ফটো উপলব্ধ
397 নাম : ৰফিয়াল হক পিতাৰ নাম : আব্দুল লতিফ ঘৰ নং : 821 বয়স : 45 লিঙ্গ : পুৰুষ	GCL1947962 ফটো উপলব্ধ	398 নাম : তছিবন বিবি স্বামীৰ নাম : ৰফিয়াল হক ঘৰ নং : 821 বয়স : 40 লিঙ্গ : মহিলা	GCL1947973 ফটো উপলব্ধ	399 নাম : ফেমেলী বেওৱা স্বামীৰ নাম : মোক্তাৰ হোছেন ঘৰ নং : 823 বয়স : 70 লিঙ্গ : মহিলা	GCL1947995 ফটো উপলব্ধ
400 নাম : সাহাজামাল মণ্ডল পিতাৰ নাম : মোক্তাৰ হোছেন মণ্ডল ঘৰ নং : 823 বয়স : 35 লিঙ্গ : পুৰুষ	GCL1948001 ফটো উপলব্ধ	401 নাম : ছমিৰ জামাল মণ্ডল পিতাৰ নাম : মোক্তাৰ হোছেন মণ্ডল ঘৰ নং : 823 বয়স : 32 লিঙ্গ : পুৰুষ	GCL2093212 ফটো উপলব্ধ	402 নাম : নৰিমা বেগম অন্যান্য : সাহাজামাল মণ্ডল ঘৰ নং : 423 বয়স : 28 লিঙ্গ : মহিলা	GCL0304956 ফটো উপলব্ধ
403 নাম : আমিনা বেগম স্বামীৰ নাম : ছমিৰ জামাল মণ্ডল ঘৰ নং : 423 বয়স : 26 লিঙ্গ : মহিলা	EIJ0001776 ফটো উপলব্ধ	404 নাম : মমতাজ বিবি স্বামীৰ নাম : জাকিৰ হোছেন মণ্ডল ঘৰ নং : 825 বয়স : 51 লিঙ্গ : মহিলা	GCL1948045 ফটো উপলব্ধ	405 নাম : আব জালাল মণ্ডল পিতাৰ নাম : জাকিৰ হোছেন মণ্ডল ঘৰ নং : 825 বয়স : 33 লিঙ্গ : পুৰুষ	GCL1948056 ফটো উপলব্ধ
406 নাম : মাৰফজা খাতুন স্বামীৰ নাম : আব জালাল মণ্ডল ঘৰ নং : 825 বয়স : 27 লিঙ্গ : মহিলা	GCL0179168 ফটো উপলব্ধ	407 নাম : আব্দুল মোতালেব পিতাৰ নাম : জাকিৰ হোছেন ঘৰ নং : 425 বয়স : 21 লিঙ্গ : পুৰুষ	GCL2157139 ফটো উপলব্ধ	408 নাম : ছাহেবা খাতুন পিতাৰ নাম : জাকিৰ হোছেন মণ্ডল ঘৰ নং : 425 বয়স : 19 লিঙ্গ : মহিলা	EIJ0271346 ফটো উপলব্ধ
409 নাম : ৰৌশন জালাল পিতাৰ নাম : মোক্তাৰ হোছেন ঘৰ নং : 826 বয়স : 35 লিঙ্গ : পুৰুষ	GCL1948067 ফটো উপলব্ধ	410 নাম : ইছলিমা বেগম স্বামীৰ নাম : ৰৌশন জালাল ঘৰ নং : 826 বয়স : 30 লিঙ্গ : মহিলা	GCL2093165 ফটো উপলব্ধ	411 নাম : আকতাৰ হোছেন পিতাৰ নাম : আব্দুল গফুৰ সেখ ঘৰ নং : 828 বয়স : 66 লিঙ্গ : পুৰুষ	GCL1948078 ফটো উপলব্ধ
412 নাম : আৰজুমা পাৰভিন স্বামীৰ নাম : ইয়াদ বাসা ঘৰ নং : 828 বয়স : 27 লিঙ্গ : মহিলা	GCL0603480 ফটো উপলব্ধ	413 নাম : ইয়াদ বাসা পিতাৰ নাম : আকতাৰ হোছেন ঘৰ নং : 828 বয়স : 25 লিঙ্গ : পুৰুষ	GCL0603498 ফটো উপলব্ধ	414 নাম : ৰফিয়াত জামান পিতাৰ নাম : আকতাৰ হোছেন ঘৰ নং : 428 ক বয়স : 40 লিঙ্গ : পুৰুষ	GCL1948090 ফটো উপলব্ধ
415 নাম : হাজেৰা বিবি স্বামীৰ নাম : ৰফিয়াত জামান ঘৰ নং : 428 ক বয়স : 36 লিঙ্গ : মহিলা	GCL1948125 ফটো উপলব্ধ	416 নাম : হাফিজুৰ ইছলাম পিতাৰ নাম : আকতাৰ হোসেন ঘৰ নং : 428 ক বয়স : 36 লিঙ্গ : পুৰুষ	GCL1948103 ফটো উপলব্ধ	417 নাম : আছিতন বিবি স্বামীৰ নাম : হাফিজুৰ ইছলাম ঘৰ নং : 428 ক বয়স : 34 লিঙ্গ : মহিলা	GCL1948114 ফটো উপলব্ধ
418 নাম : ৰৌশন আলম পিতাৰ নাম : আকতাৰ হোছেন ঘৰ নং : 828 ক বয়স : 43 লিঙ্গ : পুৰুষ	GCL1948089 ফটো উপলব্ধ	419 নাম : শৰিফা বেগম স্বামীৰ নাম : ৰৌশন আলম ঘৰ নং : 828 ক বয়স : 31 লিঙ্গ : মহিলা	GCL1950432 ফটো উপলব্ধ	# 420 নাম : গোলে ৰহমান পিতাৰ নাম : আকতাৰ হোছেন ঘৰ নং : 829 বয়স : 46 লিঙ্গ : পুৰুষ	GCL1948136 ফটো উপলব্ধ



# 421 নাম : জয়না বান বিবি স্বামীৰ নাম : গোলৈ বহমান ঘৰ নং : ৪২৯ বয়স : 40 লিঙ্গ : মহিলা	GCL1948147 ফটো উপলব্ধ	422 নাম : আব্দুল হাকিম পিতাৰ নাম : নিয়ামত উল্লা মোল্ল্যা ঘৰ নং : ৪৩০ বয়স : 89 লিঙ্গ : পুৰুষ	GCL1948158 ফটো উপলব্ধ	423 নাম : মিচফল বিবি স্বামীৰ নাম : আব্দুল হাকিম ঘৰ নং : ৪৩০ বয়স : 61 লিঙ্গ : মহিলা	GCL1948169 ফটো উপলব্ধ
424 নাম : ইমেন আলী পিতাৰ নাম : আব্দুল হাকিম ঘৰ নং : 430 গ বয়স : 24 লিঙ্গ : পুৰুষ	EIJ0092643 ফটো উপলব্ধ	425 নাম : শেৰিনা বেগম স্বামীৰ নাম : ইমেন আলী ঘৰ নং : 430 গ বয়স : 19 লিঙ্গ : মহিলা	EIJ0240002 ফটো উপলব্ধ	426 নাম : হুছেইন আলী পিতাৰ নাম : আব্দুল হাকিম ঘৰ নং : 430 ঘ বয়স : 23 লিঙ্গ : পুৰুষ	GCL1153089 ফটো উপলব্ধ
427 নাম : হাফিজুৰ ইছলাম পিতাৰ নাম : আব্দুল হাকিম ঘৰ নং : ৪৩০ ক বয়স : 40 লিঙ্গ : পুৰুষ	GCL1948170 ফটো উপলব্ধ	428 নাম : আমিৰন নেছা স্বামীৰ নাম : হাফিজুৰ ইছলাম ঘৰ নং : ৪৩০ ক বয়স : 32 লিঙ্গ : মহিলা	GCL1950443 ফটো উপলব্ধ	429 নাম : মনজিলা বেগম স্বামীৰ নাম : আমিনুল ইছলাম ঘৰ নং : 430 খ বয়স : 36 লিঙ্গ : মহিলা	JBM0007729 ফটো উপলব্ধ
430 নাম : আমিনুল হক পিতাৰ নাম : আব্দুল হাকিম ঘৰ নং : 430 খ বয়স : 32 লিঙ্গ : পুৰুষ	GCL1950454 ফটো উপলব্ধ	431 নাম : বজৰুল হক পিতাৰ নাম : আঃ হাকিম ঘৰ নং : ৪৩১ বয়স : 59 লিঙ্গ : পুৰুষ	GCL1948181 ফটো উপলব্ধ	432 নাম : আনজুলা বিবি স্বামীৰ নাম : বজৰুল হক ঘৰ নং : ৪৩১ বয়স : 52 লিঙ্গ : মহিলা	GCL1948192 ফটো উপলব্ধ
433 নাম : আলী আকবৰ পিতাৰ নাম : বজৰুল ঘৰ নং : 431 গ বয়স : 22 লিঙ্গ : পুৰুষ	GCL2120483 ফটো উপলব্ধ	434 নাম : আলী হোছেইন পিতাৰ নাম : বজৰুল হক ঘৰ নং : 431 ক বয়স : 41 লিঙ্গ : পুৰুষ	GCL1948205 ফটো উপলব্ধ	435 নাম : মেৰিনা বেগম স্বামীৰ নাম : আলী হোছেইন ঘৰ নং : 431 ক বয়স : 31 লিঙ্গ : মহিলা	GCL0129346 ফটো উপলব্ধ
436 নাম : আলী আকাবৰ পিতাৰ নাম : বজৰুল হক ঘৰ নং : 431 খ বয়স : 22 লিঙ্গ : পুৰুষ	GCL1603059 ফটো উপলব্ধ	437 নাম : জলিফা বেগম স্বামীৰ নাম : আলী আকাবৰ ঘৰ নং : 431 খ বয়স : 19 লিঙ্গ : মহিলা	EIJ0182022 ফটো উপলব্ধ	438 নাম : আনোৱাৰা বিবি স্বামীৰ নাম : জাহিৰুল ইছলাম ঘৰ নং : ৪৩২ বয়স : 48 লিঙ্গ : মহিলা	GCL1948216 ফটো উপলব্ধ
439 নাম : বাবুল সেখ মাতৃৰ নাম : আনোৱাৰা বিবি ঘৰ নং : 432 ক বয়স : 31 লিঙ্গ : পুৰুষ	GCL1950465 ফটো উপলব্ধ	440 নাম : আয় হোছেইন সেখ পিতাৰ নাম : আব্দুল হাকিম ঘৰ নং : ৪৩৩ বয়স : 44 লিঙ্গ : পুৰুষ	GCL1948227 ফটো উপলব্ধ	441 নাম : সাহেৰা বিবি স্বামীৰ নাম : আয় হুছেইন সেখ ঘৰ নং : ৪৩৩ বয়স : 36 লিঙ্গ : মহিলা	GCL1948238 ফটো উপলব্ধ
442 নাম : মছিমোন বিবি স্বামীৰ নাম : আঃ জিলানী মোল্ল্যা ঘৰ নং : ৪৩৫ বয়স : 79 লিঙ্গ : মহিলা	GCL1948261 ফটো উপলব্ধ	443 নাম : মজিয়াল হক পিতাৰ নাম : আব্দুল জিলানী সেখ ঘৰ নং : ৪৩৫ বয়স : 33 লিঙ্গ : পুৰুষ	GCL1948283 ফটো উপলব্ধ	444 নাম : ববিতা বেগম স্বামীৰ নাম : মজি. যাল হক ঘৰ নং : ৪৩৫ বয়স : 25 লিঙ্গ : মহিলা	GCL0482125 ফটো উপলব্ধ
445 নাম : নাছৰিনা বেগম স্বামীৰ নাম : মোজাফফৰ আলী ঘৰ নং : 435 ক বয়স : 28 লিঙ্গ : মহিলা	GCL0205765 ফটো উপলব্ধ	446 নাম : মোজাফফৰ আলী পিতাৰ নাম : আব্দুল জিলানী সেখ ঘৰ নং : 435 ক বয়স : 38 লিঙ্গ : পুৰুষ	GCL1948272 ফটো উপলব্ধ	447 নাম : আঃ ছামাদ সেখ পিতাৰ নাম : ছাইবুদ্দিন সেখ ঘৰ নং : ৪৩৭ বয়স : 54 লিঙ্গ : পুৰুষ	GCL1948307 ফটো উপলব্ধ
448 নাম : কমলা বিবি স্বামীৰ নাম : আঃ ছামাদ সেখ ঘৰ নং : ৪৩৭ বয়স : 49 লিঙ্গ : মহিলা	GCL1948318 ফটো উপলব্ধ	449 নাম : মোঃ কিৰামত আলী পিতাৰ নাম : আঃ ছামাদ সেখ ঘৰ নং : ৪৩৭ বয়স : 25 লিঙ্গ : পুৰুষ	GCL0482133 ফটো উপলব্ধ	450 নাম : কৰিম আলী পিতাৰ নাম : আঃ ছামাদ সেখ ঘৰ নং : 437 বয়স : 22 লিঙ্গ : পুৰুষ	EIJ0007484 ফটো উপলব্ধ



451 নাম : অজিফা বেওৱা পিতাৰ নাম: ছাইবুদ্দিন সেখ ঘৰ নং : 8৩৮ বয়স : 54 লিঙ্গ : পুৰুষ	GCL1948329 ফটো উপলব্ধ	452 নাম : আমিৰ হোছেন পিতাৰ নাম: ফকিৰ মামুদ মুন্সী ঘৰ নং : 88০ বয়স : 56 লিঙ্গ : পুৰুষ	GCL1948341 ফটো উপলব্ধ	453 নাম : মোস্তফা বিবি স্বামীৰ নাম: আমিৰ হোছেন ঘৰ নং : 88০ বয়স : 50 লিঙ্গ : মহিলা	GCL1948352 ফটো উপলব্ধ
454 নাম : শাহিদুৰ ইছলাম পিতাৰ নাম: আমিৰ হুচেইন ঘৰ নং : 88০ বয়স : 34 লিঙ্গ : পুৰুষ	GCL1948374 ফটো উপলব্ধ	455 নাম : ছোপীয়া খাতুন স্বামীৰ নাম: শাহিদুৰ ইছলাম ঘৰ নং : 440 বয়স : 27 লিঙ্গ : মহিলা	GCL0308007 ফটো উপলব্ধ	456 নাম : ছপিকুল ইছলাম পিতাৰ নাম: আমিৰ হোছেন ঘৰ নং : 88০ বয়স : 26 লিঙ্গ : পুৰুষ	GCL0521633 ফটো উপলব্ধ
457 নাম : শাপিউল ইছলাম পিতাৰ নাম: আমিৰ হোসেন ঘৰ নং : 440 বয়স : 26 লিঙ্গ : পুৰুষ	GCL0211375 ফটো উপলব্ধ	458 নাম : ছাহেবা খাতুন স্বামীৰ নাম: শাপিউল ইছলাম ঘৰ নং : 440 বয়স : 20 লিঙ্গ : মহিলা	EIJ0071126 ফটো উপলব্ধ	459 নাম : সুমি বেগম স্বামীৰ নাম: ছপিকুল ইছলাম ঘৰ নং : 440 বয়স : 20 লিঙ্গ : মহিলা	EIJ0137141 ফটো উপলব্ধ
460 নাম : কবিতা বেগম মাতৃৰ নাম: শাহাজান সেখ ঘৰ নং : 88০ক বয়স : 29 লিঙ্গ : মহিলা	GCL0130419 ফটো উপলব্ধ	461 নাম : সহিদা বিবি স্বামীৰ নাম: হাবিবুল্ল্যা সেখ ঘৰ নং : 88১ বয়স : 69 লিঙ্গ : মহিলা	GCL1948396 ফটো উপলব্ধ	462 নাম : হাফিজ মোক্তাদুৰ ইছলাম পিতাৰ নাম: হাবিবুল্ল্যা সেখ ঘৰ নং : 88১ বয়স : 34 লিঙ্গ : পুৰুষ	GCL1948410 ফটো উপলব্ধ
463 নাম : জহুৰা খাতুন স্বামীৰ নাম: হাফিজ মোক্তাদুৰ ইছলাম ঘৰ নং : 441 বয়স : 21 লিঙ্গ : মহিলা	EIJ0075291 ফটো উপলব্ধ	464 নাম : মফি দুৰ বহমান পিতাৰ নাম: হাবিবুল্ল্যা সেখ ঘৰ নং : 441 ক বয়স : 36 লিঙ্গ : পুৰুষ	GCL1948409 ফটো উপলব্ধ	465 নাম : মাশবুফা খাতুন স্বামীৰ নাম: মফিদুৰ বহমান ঘৰ নং : 441 ক বয়স : 31 লিঙ্গ : মহিলা	GCL0130427 ফটো উপলব্ধ
466 নাম : আনজুমা খাতুন স্বামীৰ নাম: মহাবুৰ আলম ঘৰ নং : 441 খ বয়স : 26 লিঙ্গ : মহিলা	GCL0268920 ফটো উপলব্ধ	467 নাম : মহাবুৰ আলম পিতাৰ নাম: হাবিবুল্ল্যা সেখ ঘৰ নং : 441খ বয়স : 31 লিঙ্গ : পুৰুষ	GCL2093201 ফটো উপলব্ধ	468 নাম : সহিদুৰ বহমান পিতাৰ নাম: হাবিবুল্লাহ সেখ ঘৰ নং : 442 বয়স : 56 লিঙ্গ : পুৰুষ	EIJ0078923 ফটো উপলব্ধ
469 নাম : মনিলা বিবি স্বামীৰ নাম: সহিদুৰ বহমান ঘৰ নং : 88২ বয়স : 47 লিঙ্গ : মহিলা	GCL1948432 ফটো উপলব্ধ	470 নাম : মোজি দুৰ বহমান পিতাৰ নাম: হাবিবুল্ল্যা সেখ ঘৰ নং : 88৩ বয়স : 49 লিঙ্গ : পুৰুষ	GCL1948443 ফটো উপলব্ধ	471 নাম : ৰেনকা বিবি স্বামীৰ নাম: মোজিদুৰ বহমান ঘৰ নং : 88৩ বয়স : 43 লিঙ্গ : মহিলা	GCL1948454 ফটো উপলব্ধ
472 নাম : নুৰ হোছেন পিতাৰ নাম: ওছমান আলী ঘৰ নং : 88৪ বয়স : 61 লিঙ্গ : পুৰুষ	GCL1948465 ফটো উপলব্ধ	473 নাম : জাহানুৰ ইছলাম পিতাৰ নাম: নুৰ হোছেন ঘৰ নং : 88৪ বয়স : 36 লিঙ্গ : পুৰুষ	GCL1948487 ফটো উপলব্ধ	474 নাম : ময়না খাতুন পিতাৰ নাম: নুৰ হুচেইন ঘৰ নং : 88৪ বয়স : 27 লিঙ্গ : মহিলা	GCL0391912 ফটো উপলব্ধ
475 নাম : খালিদা বেগম পিতাৰ নাম: নুৰ হোছেন ঘৰ নং : 88৪ বয়স : 25 লিঙ্গ : মহিলা	GCL0612622 ফটো উপলব্ধ	476 নাম : ইউছুব আলী পিতাৰ নাম: নুৰ হোছেন ঘৰ নং : 88৪ বয়স : 24 লিঙ্গ : পুৰুষ	GCL0612630 ফটো উপলব্ধ	477 নাম : মেহেৰ বান স্বামীৰ নাম: জাহানুৰ ইছলাম ঘৰ নং : 88৪ বয়স : 24 লিঙ্গ : মহিলা	GCL1211127 ফটো উপলব্ধ
478 নাম : ইলিয়াছ আলী পিতাৰ নাম: নুৰ হোছেন ঘৰ নং : 444 বয়স : 20 লিঙ্গ : পুৰুষ	EIJ0225615 ফটো উপলব্ধ	479 নাম : নুৰ মহম্মদ সেখ পিতাৰ নাম: ওছমান সেখ ঘৰ নং : 88৫ বয়স : 55 লিঙ্গ : পুৰুষ	GCL1948498 ফটো উপলব্ধ	480 নাম : সাজেদা বিবি স্বামীৰ নাম: নুৰ মহম্মদ সেখ ঘৰ নং : 88৫ বয়স : 49 লিঙ্গ : মহিলা	GCL1948501 ফটো উপলব্ধ



481 নাম : খাদিজা বেগম স্বামীৰ নাম : নূৰ মহম্মদ ঘৰ নং : 88৫ বয়স : 43 লিঙ্গ : মহিলা	GCL1948534 ফটো উপলব্ধ	482 নাম : জেচমিনা বেগম স্বামীৰ নাম : ছাইদুল ইছলাম ঘৰ নং : 445 বয়স : 31 লিঙ্গ : মহিলা	GCL0130708 ফটো উপলব্ধ	483 নাম : আব্দুল হানিফ পিতাৰ নাম : নূৰ মহম্মদ সেখ ঘৰ নং : 445 বয়স : 27 লিঙ্গ : পুৰুষ	GCL0130799 ফটো উপলব্ধ
484 নাম : আকিফুল ইছলাম পিতাৰ নাম : ছাপ্লাৰ আলী ঘৰ নং : 445 বয়স : 27 লিঙ্গ : পুৰুষ	GCL0308445 ফটো উপলব্ধ	485 নাম : তাৰজিনা বেগম পিতাৰ নাম : নূৰ মহম্মদ ঘৰ নং : 88৫ বয়স : 24 লিঙ্গ : মহিলা	GCL1192921 ফটো উপলব্ধ	# 486 নাম : মোঃ ছামিৰুল ইছলাম পিতাৰ নাম : নূৰ মহম্মদ ঘৰ নং : 445 বয়স : 22 লিঙ্গ : পুৰুষ	GCL2120376 ফটো উপলব্ধ
# 487 নাম : সাজিনৰ খাতুন স্বামীৰ নাম : সামিৰুল ইছলাম ঘৰ নং : 445 বয়স : 20 লিঙ্গ : মহিলা	EIJ0067199 ফটো উপলব্ধ	488 নাম : ছাদেক হুছেইন পিতাৰ নাম : নূৰ মহম্মদ সেখ ঘৰ নং : 445 বয়স : 30 লিঙ্গ : পুৰুষ	GCL1948512 ফটো উপলব্ধ	# 489 নাম : মৰ্জিনা খাতুন স্বামীৰ নাম : ছাদেক হুছেইন ঘৰ নং : 445 বয়স : 26 লিঙ্গ : মহিলা	GCL0130757 ফটো উপলব্ধ
490 নাম : ছাইদুল ইছলাম পিতাৰ নাম : নূৰ মহম্মদ সেখ ঘৰ নং : 445 বয়স : 31 লিঙ্গ : পুৰুষ	GCL1948523 ফটো উপলব্ধ	491 নাম : জয়নব্বি বিবি স্বামীৰ নাম : ছেয়দুৰ বহমান ঘৰ নং : 88৮ বয়স : 61 লিঙ্গ : মহিলা	GCL1948590 ফটো উপলব্ধ	492 নাম : জিছজুল ইছলাম সৰকাৰ পিতাৰ নাম : ছেয়দুৰ বহমান ঘৰ নং : 88৮ বয়স : 43 লিঙ্গ : পুৰুষ	GCL1948603 ফটো উপলব্ধ
493 নাম : মাফুদা বেগম পিতাৰ নাম : সাহাজাহান ঘৰ নং : 448 বয়স : 28 লিঙ্গ : মহিলা	GCL0308718 ফটো উপলব্ধ	494 নাম : সাহাজাহান পিতাৰ নাম : ছেয়দুৰ বহমান ঘৰ নং : 448 বয়স : 28 লিঙ্গ : পুৰুষ	GCL0131037 ফটো উপলব্ধ	495 নাম : সাহানুৰ আলম পিতাৰ নাম : ছেয়দুৰ বহমান ঘৰ নং : 448 বয়স : 26 লিঙ্গ : পুৰুষ	GCL0308759 ফটো উপলব্ধ
# 496 নাম : সাবিৰুল ইছলাম পিতাৰ নাম : ছেয়দুৰ বহমান ঘৰ নং : 448 বয়স : 25 লিঙ্গ : পুৰুষ	GCL0610790 ফটো উপলব্ধ	497 নাম : ৰফিকা বেগম স্বামীৰ নাম : সাহানুৰ আলম ঘৰ নং : 88৮ বয়স : 23 লিঙ্গ : মহিলা	GCL1683135 ফটো উপলব্ধ	498 নাম : ছপিকুল ইছলাম পিতাৰ নাম : ছেয়দুৰ বহমান ঘৰ নং : 448 বয়স : 34 লিঙ্গ : পুৰুষ	GCL1948614 ফটো উপলব্ধ
499 নাম : আলোমা খাতুন স্বামীৰ নাম : ছপিকুল ইছলাম ঘৰ নং : 448 বয়স : 32 লিঙ্গ : মহিলা	GCL2093110 ফটো উপলব্ধ	500 নাম : আখেৰেজ্জামান সেখ পিতাৰ নাম : আঃ গফুৰ সেখ ঘৰ নং : 88৯ বয়স : 56 লিঙ্গ : পুৰুষ	GCL1948625 ফটো উপলব্ধ	501 নাম : আনাৰকুলি বিবি স্বামীৰ নাম : আখেৰেজ্জামান সেখ ঘৰ নং : 88৯ বয়স : 51 লিঙ্গ : মহিলা	GCL1948636 ফটো উপলব্ধ
502 নাম : আখিৰুল ইছলাম পিতাৰ নাম : আখেৰেজ্জামান সেখ ঘৰ নং : 88৯ বয়স : 25 লিঙ্গ : পুৰুষ	GCL0520148 ফটো উপলব্ধ	503 নাম : ফৰজিনা খাতুন স্বামীৰ নাম : আখিৰুল ইছলাম ঘৰ নং : 88৯ বয়স : 22 লিঙ্গ : মহিলা	GCL1598978 ফটো উপলব্ধ	504 নাম : ইয়াহিমুল ইছলাম পিতাৰ নাম : আখেৰেজ্জামান সেখ ঘৰ নং : 88৯ বয়স : 22 লিঙ্গ : পুৰুষ	GCL1672831 ফটো উপলব্ধ
505 নাম : তাৰা বান বেগম স্বামীৰ নাম : ইয়াহিমুল ইছলাম ঘৰ নং : 449 বয়স : 21 লিঙ্গ : মহিলা	EIJ0274365 ফটো উপলব্ধ	506 নাম : ইয়াৰ মহম্মদ পিতাৰ নাম : আখেৰেজ্জামান সেখ ঘৰ নং : 449 বয়স : 20 লিঙ্গ : পুৰুষ	EIJ0061168 ফটো উপলব্ধ	507 নাম : আনোৱাৰা বেগম স্বামীৰ নাম : ইয়াৰ মহম্মদ ঘৰ নং : 449 বয়স : 25 লিঙ্গ : মহিলা	EIJ0268375 ফটো উপলব্ধ
508 নাম : আনাৰুল ইছলাম পিতাৰ নাম : আখেৰেজ্জামান সেখ ঘৰ নং : 449 বয়স : 34 লিঙ্গ : পুৰুষ	GCL1948647 ফটো উপলব্ধ	509 নাম : কৰিফুল বেগম স্বামীৰ নাম : আনাৰুল ইছলাম ঘৰ নং : 449 বয়স : 31 লিঙ্গ : মহিলা	GCL2093154 ফটো উপলব্ধ	510 নাম : তাৰা বান বেগম স্বামীৰ নাম : ইয়াহিমুল ইছলাম ঘৰ নং : 449 বয়স : 20 লিঙ্গ : মহিলা	EIJ0155218 ফটো উপলব্ধ



511 নাম : আলতাপ হোছেন পিতাৰ নাম: আব্দুল গফুৰ সেখ ঘৰ নং : 8৫০ বয়স : 51 লিঙ্গ : পুৰুষ	GCL1948658 ফটো উপলব্ধ	512 নাম : আশিনুৰ বিবি স্বামীৰ নাম: আলতাপ হোছেন ঘৰ নং : 8৫০ বয়স : 43 লিঙ্গ : মহিলা	GCL1948669 ফটো উপলব্ধ	513 নাম : আলী আকবৰ খান পিতাৰ নাম: আলতাপ হোছেন ঘৰ নং : 8৫০ বয়স : 31 লিঙ্গ : পুৰুষ	GCL2093223 ফটো উপলব্ধ
514 নাম : আহচান আলী খান পিতাৰ নাম: আলতাপ হোছেন ঘৰ নং : 450 বয়স : 21 লিঙ্গ : পুৰুষ	EIJ0075325 ফটো উপলব্ধ	515 নাম : বহিমা খাতুন স্বামীৰ নাম: আলী আকবৰ ঘৰ নং : 450ক বয়স : 22 লিঙ্গ : মহিলা	EIJ0075317 ফটো উপলব্ধ	516 নাম : ইত্তাজুল ইছলাম পিতাৰ নাম: ছৈয়দুৰ বহমান ঘৰ নং : 8৫১ বয়স : 39 লিঙ্গ : পুৰুষ	GCL1948681 ফটো উপলব্ধ
517 নাম : অফিয়া বিবি স্বামীৰ নাম: ইত্তাজুল ইছলাম ঘৰ নং : 8৫১ বয়স : 37 লিঙ্গ : মহিলা	GCL1948692 ফটো উপলব্ধ	518 নাম : ছায়া খাতুন বেগুৱা স্বামীৰ নাম: মেলাৰ উদ্দিন সেখ ঘৰ নং : 8৫২ বয়স : 77 লিঙ্গ : মহিলা	GCL1948705 ফটো উপলব্ধ	519 নাম : কবিজান বিবি স্বামীৰ নাম: মেলাৰ উদ্দিন সেখ ঘৰ নং : 8৫২ বয়স : 69 লিঙ্গ : মহিলা	GCL1948716 ফটো উপলব্ধ
520 নাম : আৰজুমা বিবি স্বামীৰ নাম: ছামিনুল হক ঘৰ নং : 8৫২ বয়স : 33 লিঙ্গ : মহিলা	GCL1948761 ফটো উপলব্ধ	521 নাম : ফাৰজুআৰা বেগুম স্বামীৰ নাম: আমিনুল ইছলাম ঘৰ নং : 452 বয়স : 25 লিঙ্গ : মহিলা	GCL0521617 ফটো উপলব্ধ	522 নাম : আমিনুল ইছলাম পিতাৰ নাম: মেলাৰ উদ্দিন সেখ ঘৰ নং : 452 বয়স : 22 লিঙ্গ : পুৰুষ	GCL1611490 ফটো উপলব্ধ
523 নাম : জিয়াৰুল ইছলাম পিতাৰ নাম: মোকছেদ আলী ঘৰ নং : 452 ক বয়স : 51 লিঙ্গ : পুৰুষ	GCL1948749 ফটো উপলব্ধ	524 নাম : মেহেৰ বান স্বামীৰ নাম: জিয়াৰুল ইছলাম ঘৰ নং : 452 ক বয়স : 44 লিঙ্গ : মহিলা	GCL1948750 ফটো উপলব্ধ	525 নাম : ছাকোবাদ হোছেন পিতাৰ নাম: মেলাৰ উদ্দিন সেখ ঘৰ নং : 452 খ বয়স : 45 লিঙ্গ : পুৰুষ	GCL1948727 ফটো উপলব্ধ
526 নাম : বিকিবা বিবি স্বামীৰ নাম: ছাকোবাদ হোছেন ঘৰ নং : 452 খ বয়স : 35 লিঙ্গ : মহিলা	GCL1948772 ফটো উপলব্ধ	527 নাম : ছামিনুল হক পিতাৰ নাম: মেলাৰ উদ্দিন ঘৰ নং : 8৫২ক বয়স : 41 লিঙ্গ : পুৰুষ	GCL1948738 ফটো উপলব্ধ	528 নাম : ছানোৱাৰ আলী পিতাৰ নাম: মেলাৰ উদ্দিন সেখ ঘৰ নং : 8৫৩ বয়স : 57 লিঙ্গ : পুৰুষ	GCL1948783 ফটো উপলব্ধ
529 নাম : খতেজা বিবি স্বামীৰ নাম: ছানোৱাৰ আলী ঘৰ নং : 8৫৩ বয়স : 51 লিঙ্গ : মহিলা	GCL1948794 ফটো উপলব্ধ	530 নাম : হামিদৰ ইছলাম পিতাৰ নাম: ছানোৱাৰ আলী ঘৰ নং : 8৫৩ ক বয়স : 32 লিঙ্গ : পুৰুষ	GCL0131797 ফটো উপলব্ধ	531 নাম : শহিদা খাতুন স্বামীৰ নাম: হামিদৰ ইছলাম ঘৰ নং : 8৫৩ ক বয়স : 27 লিঙ্গ : মহিলা	GCL0520833 ফটো উপলব্ধ
532 নাম : আজিজুল ইছলাম পিতাৰ নাম: ছানোৱাৰ আলী ঘৰ নং : 8৫৩ বয়স : 24 লিঙ্গ : মহিলা	GCL0520825 ফটো উপলব্ধ	533 নাম : আব্দুল গোফফাৰ আলী পিতাৰ নাম: মেলাৰ উদ্দিন সেখ ঘৰ নং : 8৫৪ বয়স : 52 লিঙ্গ : পুৰুষ	GCL1948807 ফটো উপলব্ধ	534 নাম : আজিতন বিবি স্বামীৰ নাম: আব্দুল গোফফাৰ আলী ঘৰ নং : 8৫৪ বয়স : 47 লিঙ্গ : মহিলা	GCL1948818 ফটো উপলব্ধ
535 নাম : আজিবুৰ বহমান পিতাৰ নাম: আব্দুল গোফফাৰ আলী ঘৰ নং : 8৫৪ বয়স : 25 লিঙ্গ : পুৰুষ	GCL0269100 ফটো উপলব্ধ	536 নাম : নুৰি ইয়াছমিন স্বামীৰ নাম: আজি. বৰ ঘৰ নং : 454 বয়স : 22 লিঙ্গ : মহিলা	GCL2120467 ফটো উপলব্ধ	537 নাম : মতিনুৰ ইছলাম পিতাৰ নাম: আব্দুল গোফফাৰ আলী ঘৰ নং : 454 বয়স : 21 লিঙ্গ : পুৰুষ	EIJ0193573 ফটো উপলব্ধ
538 নাম : ছাপ্লাৰ আলী পিতাৰ নাম: মেলাৰ উদ্দিন সেখ ঘৰ নং : 8৫৫ বয়স : 54 লিঙ্গ : পুৰুষ	GCL1948829 ফটো উপলব্ধ	539 নাম : বহিমা বিবি স্বামীৰ নাম: ছাপ্লাৰ আলী ঘৰ নং : 8৫৫ বয়স : 49 লিঙ্গ : মহিলা	GCL1948830 ফটো উপলব্ধ	540 নাম : শহিদা খাতুন স্বামীৰ নাম: আকিফুল ইছলাম ঘৰ নং : 8৫৫ বয়স : 29 লিঙ্গ : মহিলা	GCL0270231 ফটো উপলব্ধ



541 নাম : বিয়াদল ইছলাম পিতাৰ নাম: ছাপ্পাৰ আলী ঘৰ নং : ২৫৫ বয়স : 25 লিঙ্গ : পুৰুষ	GCL1141084 ফটো উপলব্ধ	542 নাম : ইছৰাফুল ইছলাম পিতাৰ নাম: ছাপ্পাৰ আলী ঘৰ নং : ২৫৫ বয়স : 23 লিঙ্গ : পুৰুষ	GCL1613421 ফটো উপলব্ধ	543 নাম : জোব্বাৰ আলী পিতাৰ নাম: মেলাৰ উদ্দিন সেখ ঘৰ নং : ৪৫৬ বয়স : 49 লিঙ্গ : পুৰুষ	GCL1948841 ফটো উপলব্ধ
544 নাম : গোলাপী বিবি স্বামীৰ নাম: জোব্বাৰ আলী ঘৰ নং : ৪৫৬ বয়স : 44 লিঙ্গ : মহিলা	GCL1948852 ফটো উপলব্ধ	545 নাম : জুলিমা খাতুন পিতাৰ নাম: জোব্বাৰ আলী ঘৰ নং : ৪৫৬ বয়স : 24 লিঙ্গ : মহিলা	GCL0601948 ফটো উপলব্ধ	546 নাম : আব্দুছ ছামাদ পিতাৰ নাম: মেলাৰ উদ্দিন সেখ ঘৰ নং : ৪৫৭ বয়স : 46 লিঙ্গ : পুৰুষ	GCL1948863 ফটো উপলব্ধ
547 নাম : জলসা বিবি স্বামীৰ নাম: আব্দুছ ছামাদ ঘৰ নং : ৪৫৭ বয়স : 42 লিঙ্গ : মহিলা	GCL1948874 ফটো উপলব্ধ	548 নাম : মহিমা খাতুন স্বামীৰ নাম: বাৰেক আলী ঘৰ নং : ৪৫৮ বয়স : 45 লিঙ্গ : মহিলা	JBM1666586 ফটো উপলব্ধ	549 নাম : নূৰুল আমিন পিতাৰ নাম: আজগৰ আলী ঘৰ নং : ৪৫৯ বয়স : 59 লিঙ্গ : পুৰুষ	GCL1948896 ফটো উপলব্ধ
550 নাম : আলিমা খাতুন স্বামীৰ নাম: নূৰুল আমিন ঘৰ নং : ৪৫৯ বয়স : 54 লিঙ্গ : মহিলা	GCL1948909 ফটো উপলব্ধ	551 নাম : আশ্ৰাফুল ইছলাম পিতাৰ নাম: নূৰুল আমিন ঘৰ নং : ৪৫৯ বয়স : 33 লিঙ্গ : পুৰুষ	GCL1948910 ফটো উপলব্ধ	552 নাম : বেকসনা বেগম স্বামীৰ নাম: আশ্ৰাফুল ইছলাম ঘৰ নং : ৪৫৯ বয়স : 23 লিঙ্গ : মহিলা	GCL1487180 ফটো উপলব্ধ
553 নাম : বফিকুল ইছলাম পিতাৰ নাম: আজগৰ আলী ঘৰ নং : ৪৬০ বয়স : 55 লিঙ্গ : পুৰুষ	GCL1948921 ফটো উপলব্ধ	554 নাম : বুবিনা বেগম পিতাৰ নাম: বফিকুল ইছলাম ঘৰ নং : 460 বয়স : 19 লিঙ্গ : মহিলা	EIJ0191601 ফটো উপলব্ধ	555 নাম : মমিনুৰ ইছলাম পিতাৰ নাম: আজগৰ আলী ঘৰ নং : ৪৬১ বয়স : 51 লিঙ্গ : পুৰুষ	GCL1948943 ফটো উপলব্ধ
556 নাম : বেহেনা খাতুন বিবি স্বামীৰ নাম: বফিকুল ইছলাম ঘৰ নং : ৪৬১ বয়স : 49 লিঙ্গ : মহিলা	GCL1948932 ফটো উপলব্ধ	557 নাম : বম্বানী বিবি স্বামীৰ নাম: মমিনুৰ ইছলাম ঘৰ নং : ৪৬১ বয়স : 46 লিঙ্গ : মহিলা	GCL1948954 ফটো উপলব্ধ	# 558 নাম : ইনামুল ইছলাম পিতাৰ নাম: মমিনুৰ ইছলাম ঘৰ নং : 461 ক বয়স : 23 লিঙ্গ : পুৰুষ	GCL1527209 ফটো উপলব্ধ
559 নাম : হেলিমা খাতুন স্বামীৰ নাম: ইনামুল ইছলাম ঘৰ নং : ৪৬১ বয়স : 22 লিঙ্গ : মহিলা	GCL1700129 ফটো উপলব্ধ	# 560 নাম : কাৰিমুল ইছলাম পিতাৰ নাম: মমিনুৰ ইছলাম ঘৰ নং : 461 খ বয়স : 22 লিঙ্গ : পুৰুষ	GCL2120566 ফটো উপলব্ধ	# 561 নাম : মহোছিনা বেগম পিতাৰ নাম: মমিনুৰ ইছলাম ঘৰ নং : 461 বয়স : 19 লিঙ্গ : মহিলা	EIJ0271650 ফটো উপলব্ধ
562 নাম : মতিনুৰ ইছলাম পিতাৰ নাম: আজগৰ আলী ঘৰ নং : ৪৬২ বয়স : 47 লিঙ্গ : পুৰুষ	GCL1948965 ফটো উপলব্ধ	563 নাম : আমবিয়া খাতুন বিবি স্বামীৰ নাম: মতিনুৰ ইছলাম ঘৰ নং : ৪৬২ বয়স : 42 লিঙ্গ : মহিলা	GCL1948976 ফটো উপলব্ধ	564 নাম : আফজালুৰ বহমান পিতাৰ নাম: মতিনুৰ ইছলাম ঘৰ নং : 462 বয়স : 21 লিঙ্গ : পুৰুষ	EIJ0183079 ফটো উপলব্ধ
565 নাম : ছবেদা বিবি স্বামীৰ নাম: বহিম উদ্দিন ঘৰ নং : ৪৬৫ বয়স : 62 লিঙ্গ : মহিলা	GCL1949037 ফটো উপলব্ধ	566 নাম : ছফিকুল ইছলাম পিতাৰ নাম: বহিম উদ্দিন ঘৰ নং : 465 ক বয়স : 36 লিঙ্গ : পুৰুষ	GCL1949048 ফটো উপলব্ধ	567 নাম : জাহানাবা খাতুন স্বামীৰ নাম: সফিকুল ইছলাম ঘৰ নং : 465 ক বয়স : 33 লিঙ্গ : মহিলা	GCL1950476 ফটো উপলব্ধ
568 নাম : আব্দুল সাহিদ সেখ পিতাৰ নাম: বহিম উদ্দিন ঘৰ নং : ৪৬৬ বয়স : 49 লিঙ্গ : পুৰুষ	GCL1949059 ফটো উপলব্ধ	569 নাম : বেহেনা খাতুন স্বামীৰ নাম: আব্দুল সাহিদ সেখ ঘৰ নং : ৪৬৬ বয়স : 44 লিঙ্গ : মহিলা	GCL1949060 ফটো উপলব্ধ	# 570 নাম : বিজাউল ইছলাম পিতাৰ নাম: আব্দুল সাহিদ সেখ ঘৰ নং : ৪৬৬ ক বয়স : 23 লিঙ্গ : পুৰুষ	GCL1712348 ফটো উপলব্ধ



571 নাম : ছামিনা খাতুন স্বামীৰ নাম : ৰিজাউল ইছলাম ঘৰ নং : 466 বয়স : 22 লিঙ্গ : মহিলা	EIJ0058131 ফটো উপলব্ধ	572 নাম : ছুবত জামান সেখ পিতাৰ নাম : আফছাৰ আলী ঘৰ নং : 8৬৮ বয়স : 62 লিঙ্গ : পুৰুষ	GCL1949093 ফটো উপলব্ধ	573 নাম : মাহাজ্জান বিবি স্বামীৰ নাম : ছুবত জামান সেখ ঘৰ নং : 8৬৮ বয়স : 56 লিঙ্গ : মহিলা	GCL1949106 ফটো উপলব্ধ
574 নাম : মাফিদুৰ ইছলাম পিতাৰ নাম : ছুবত জামান সেখ ঘৰ নং : 8৬৮ বয়স : 39 লিঙ্গ : পুৰুষ	GCL1949117 ফটো উপলব্ধ	575 নাম : আলপিনা বেগম স্বামীৰ নাম : মাফিদুৰ ইছলাম ঘৰ নং : 468 বয়স : 31 লিঙ্গ : মহিলা	GCL0311449 ফটো উপলব্ধ	576 নাম : হাইবুল ইছলাম পিতাৰ নাম : ছুবত জামান ঘৰ নং : 468 বয়স : 23 লিঙ্গ : পুৰুষ	GCL2120509 ফটো উপলব্ধ
577 নাম : মুনব্বী বেগম স্বামীৰ নাম : হাবিজুৰ ৰহমান ঘৰ নং : 468 বয়স : 21 লিঙ্গ : মহিলা	EIJ0040956 ফটো উপলব্ধ	578 নাম : জেছমিনা ছুলতানা স্বামীৰ নাম : হাইবুল ইছলাম ঘৰ নং : 468 বয়স : 20 লিঙ্গ : মহিলা	EIJ0265447 ফটো উপলব্ধ	579 নাম : ছামচুল হক পিতাৰ নাম : আফছাৰ আলী ঘৰ নং : 8৬৯ বয়স : 52 লিঙ্গ : পুৰুষ	GCL1949128 ফটো উপলব্ধ
580 নাম : মজিতোন বিবি স্বামীৰ নাম : ছামচুল হক ঘৰ নং : 8৬৯ বয়স : 51 লিঙ্গ : মহিলা	GCL1949139 ফটো উপলব্ধ	581 নাম : মনিবুজ্জামান সেখ পিতাৰ নাম : ছামচুল হক ঘৰ নং : 8৬৯ বয়স : 36 লিঙ্গ : পুৰুষ	GCL1949140 ফটো উপলব্ধ	582 নাম : নুৰি বেগম স্বামীৰ নাম : মনিবুজ্জামান সেখ ঘৰ নং : 8৬৯ বয়স : 22 লিঙ্গ : মহিলা	GCL1692276 ফটো উপলব্ধ
583 নাম : মোঃ ছিৰাজুল হক পিতাৰ নাম : ছামচুল হক ঘৰ নং : 469 বয়স : 21 লিঙ্গ : পুৰুষ	GCL2165959 ফটো উপলব্ধ	584 নাম : ছিৰাজুল হক পিতাৰ নাম : ছামচুল হক ঘৰ নং : 469 বয়স : 20 লিঙ্গ : পুৰুষ	EIJ0044701 ফটো উপলব্ধ	585 নাম : মজিতন বেওৱা স্বামীৰ নাম : আবুল কাশেম ঘৰ নং : 890 বয়স : 74 লিঙ্গ : মহিলা	GCL1949151 ফটো উপলব্ধ
586 নাম : মোজাফফৰ হোছেন পিতাৰ নাম : আবুল কাশেম ঘৰ নং : 890 বয়স : 46 লিঙ্গ : পুৰুষ	GCL1949162 ফটো উপলব্ধ	587 নাম : শৰিতন বিবি স্বামীৰ নাম : মোজাফফৰ হোছেন ঘৰ নং : 890 বয়স : 35 লিঙ্গ : মহিলা	GCL1949184 ফটো উপলব্ধ	# 588 নাম : মোস্তাফিজুৰ ৰহমান পিতাৰ নাম : আবুল কাশেম ঘৰ নং : 470 খ বয়স : 34 লিঙ্গ : পুৰুষ	GCL1949195 ফটো উপলব্ধ
# 589 নাম : নুৰিমা বেগম পিতাৰ নাম : মোস্তাফিজুৰ ৰহমান ঘৰ নং : 470 খ বয়স : 28 লিঙ্গ : মহিলা	GCL0312249 ফটো উপলব্ধ	590 নাম : আজিমা খাতুন স্বামীৰ নাম : ছিদ্দিক আলী ঘৰ নং : 892 বয়স : 64 লিঙ্গ : মহিলা	GCL1949220 ফটো উপলব্ধ	591 নাম : আনিজ সেখ পিতাৰ নাম : আজিদাৰ ৰহমান ঘৰ নং : 472ক বয়স : 20 লিঙ্গ : পুৰুষ	EIJ0023853 ফটো উপলব্ধ
592 নাম : আজিদাৰ ৰহমান পিতাৰ নাম : ছিদ্দিক আলী ঘৰ নং : 472 ক বয়স : 42 লিঙ্গ : পুৰুষ	GCL1949242 ফটো উপলব্ধ	593 নাম : নাজমা বিবি স্বামীৰ নাম : আজিদাৰ ৰহমান ঘৰ নং : 472 ক বয়স : 37 লিঙ্গ : মহিলা	GCL1949286 ফটো উপলব্ধ	594 নাম : আলী হোছেন পিতাৰ নাম : ছিদ্দিক আলী ঘৰ নং : 892ক বয়স : 49 লিঙ্গ : পুৰুষ	GCL1949253 ফটো উপলব্ধ
595 নাম : আৰুছ আলী পিতাৰ নাম : ছিদ্দিক আলী ঘৰ নং : 892ক বয়স : 36 লিঙ্গ : পুৰুষ	GCL1949264 ফটো উপলব্ধ	596 নাম : বাতাশি বিবি স্বামীৰ নাম : আলী হোছেন ঘৰ নং : 892ক বয়স : 35 লিঙ্গ : মহিলা	GCL1949300 ফটো উপলব্ধ	597 নাম : নুৰ জাহান বিবি স্বামীৰ নাম : আৰুছ আলী ঘৰ নং : 892ক বয়স : 33 লিঙ্গ : মহিলা	GCL1949297 ফটো উপলব্ধ
598 নাম : মালেকা বিবি স্বামীৰ নাম : ছপিয়াৰ ৰহমান ঘৰ নং : 893 বয়স : 57 লিঙ্গ : মহিলা	GCL1949322 ফটো উপলব্ধ	599 নাম : বহিদুৰ ইছলাম পিতাৰ নাম : ছপিয়াৰ ৰহমান ঘৰ নং : 473 বয়স : 30 লিঙ্গ : পুৰুষ	GCL0312785 ফটো উপলব্ধ	600 নাম : ছামিনা খাতুন স্বামীৰ নাম : বোসিদৰ ৰহমান ঘৰ নং : 893 বয়স : 27 লিঙ্গ : মহিলা	GCL0341651 ফটো উপলব্ধ



601 নাম : মাশিদুৰ ইছলাম পিতাৰ নাম : ছপিয়ৰ বহমান ঘৰ নং : ৪৭৩ বয়স : 26 লিঙ্গ : পুৰুষ	GCL0607200 ফটো উপলব্ধ	602 নাম : মোঃ আশিদুৰ ইছলাম পিতাৰ নাম : ছপিয়ৰ বহমান ঘৰ নং : ৪৭৩ খোপাতীয়া ২য় খণ্ড বয়স : 23 লিঙ্গ : পুৰুষ	GCL1192228 ফটো উপলব্ধ	603 নাম : আৰিফা খাতুন স্বামীৰ নাম : মাশিদুৰ ইছলাম ঘৰ নং : ৪৭৩ বয়স : 23 লিঙ্গ : মহিলা	GCL1523687 ফটো উপলব্ধ
604 নাম : নছিয়া খাতুন স্বামীৰ নাম : মোঃ আশিদুৰ ইছলাম ঘৰ নং : 473 বয়স : 21 লিঙ্গ : মহিলা	GCL2120517 ফটো উপলব্ধ	605 নাম : নুৰজাহান বিবি স্বামীৰ নাম : মানিক নাল বাদসা ঘৰ নং : 473 ক বয়স : 42 লিঙ্গ : মহিলা	GCL1949344 ফটো উপলব্ধ	606 নাম : মানিক নাল বাদসা পিতাৰ নাম : ছপিয়ৰ বহমান ঘৰ নং : 473 ক বয়স : 39 লিঙ্গ : পুৰুষ	GCL1949333 ফটো উপলব্ধ
607 নাম : বাতেশা সেখ পিতাৰ নাম : ছপিয়ৰ বহমান ঘৰ নং : ৪৭৩খ বয়স : 33 লিঙ্গ : পুৰুষ	GCL1949355 ফটো উপলব্ধ	608 নাম : আনোৰা খাতুন স্বামীৰ নাম : বাতেশা সেখ ঘৰ নং : ৪৭৩খ বয়স : 33 লিঙ্গ : মহিলা	GCL1950487 ফটো উপলব্ধ	609 নাম : নুৰ হোছেন পিতাৰ নাম : আব্দুৰ বহমান ঘৰ নং : ৪৭৫ বয়স : 61 লিঙ্গ : পুৰুষ	GCL1949399 ফটো উপলব্ধ
610 নাম : আকিদা বেগম স্বামীৰ নাম : নুৰ হোছেন ঘৰ নং : ৪৭৫ বয়স : 55 লিঙ্গ : মহিলা	GCL1949402 ফটো উপলব্ধ	611 নাম : বোশনাৰা বেগম স্বামীৰ নাম : ইউনুছ আলী ঘৰ নং : ৪৭৫ বয়স : 33 লিঙ্গ : মহিলা	GCL1949468 ফটো উপলব্ধ	612 নাম : মোঃ হাসিবুৰ বহমান পিতাৰ নাম : নুৰ হোছেন ঘৰ নং : ৪৭৫ বয়স : 24 লিঙ্গ : পুৰুষ	GCL1143239 ফটো উপলব্ধ
613 নাম : খোতেজা খাতুন স্বামীৰ নাম : হাসিবুৰ ঘৰ নং : 475 বয়স : 23 লিঙ্গ : মহিলা	GCL2120525 ফটো উপলব্ধ	614 নাম : হাশিনুৰ আলম পিতাৰ নাম : নুৰ হোছেন ঘৰ নং : 475 বয়স : 20 লিঙ্গ : পুৰুষ	EJ0019570 ফটো উপলব্ধ	615 নাম : আব্দুৰ বহিম পিতাৰ নাম : নুৰ হোছেন ঘৰ নং : ৪৭৫গ বয়স : 38 লিঙ্গ : পুৰুষ	GCL1949424 ফটো উপলব্ধ
616 নাম : ৰূপালী বিবি স্বামীৰ নাম : আব্দুৰ বহিম ঘৰ নং : ৪৭৫গ বয়স : 34 লিঙ্গ : মহিলা	GCL1949446 ফটো উপলব্ধ	617 নাম : আজাদুৰ বহমান পিতাৰ নাম : নুৰ হোছেন ঘৰ নং : ৪৭৫খ বয়স : 40 লিঙ্গ : পুৰুষ	GCL1949413 ফটো উপলব্ধ	618 নাম : ৰমেলা বিবি স্বামীৰ নাম : আজাদুৰ বহমান ঘৰ নং : ৪৭৫খ বয়স : 36 লিঙ্গ : মহিলা	GCL1949457 ফটো উপলব্ধ
619 নাম : হানিফ সেখ পিতাৰ নাম : নুৰ হোছেন ঘৰ নং : ৪৭৫ক বয়স : 36 লিঙ্গ : পুৰুষ	GCL1949435 ফটো উপলব্ধ	620 নাম : বুলবুলি বেগম স্বামীৰ নাম : হানিফ সেখ ঘৰ নং : ৪৭৫ক বয়স : 28 লিঙ্গ : মহিলা	GCL2093109 ফটো উপলব্ধ	621 নাম : ছাকেৰেজ্জামান সেখ পিতাৰ নাম : বহমান আলী ঘৰ নং : ৪৭৬ বয়স : 57 লিঙ্গ : পুৰুষ	GCL1949479 ফটো উপলব্ধ
622 নাম : ছাহেবা খাতুন স্বামীৰ নাম : ছাকেৰেজ্জামান সেখ ঘৰ নং : ৪৭৬ বয়স : 51 লিঙ্গ : মহিলা	GCL1949480 ফটো উপলব্ধ	623 নাম : হাই বাবু সেখ পিতাৰ নাম : সাকেৰেজ্জামান সেখ ঘৰ নং : ৪৭৬ বয়স : 34 লিঙ্গ : পুৰুষ	GCL1949491 ফটো উপলব্ধ	624 নাম : মহিলা বেগম পিতাৰ নাম : হাছানুৰ ইছলাম ঘৰ নং : 476 বয়স : 33 লিঙ্গ : পুৰুষ	GCL0205740 ফটো উপলব্ধ
625 নাম : হাছানুৰ ইছলাম পিতাৰ নাম : ছাকেৰেজ্জামান সেখ ঘৰ নং : 476 বয়স : 29 লিঙ্গ : পুৰুষ	GCL0205492 ফটো উপলব্ধ	626 নাম : মনোৱাৰা খাতুন পিতাৰ নাম : হাই বাবু সেখ ঘৰ নং : 476 বয়স : 29 লিঙ্গ : মহিলা	GCL0206631 ফটো উপলব্ধ	627 নাম : ফাৰুক সেখ পিতাৰ নাম : সাকেৰেজ্জামান সেখ ঘৰ নং : ৪৭৬ক বয়স : 34 লিঙ্গ : পুৰুষ	GCL1949504 ফটো উপলব্ধ
628 নাম : আনাৰ কুলি স্বামীৰ নাম : ফাৰুক সেখ ঘৰ নং : ৪৭৬ক বয়স : 32 লিঙ্গ : মহিলা	GCL1950498 ফটো উপলব্ধ	629 নাম : আব্দুল হাসান পিতাৰ নাম : সাহাজামাল সেখ ঘৰ নং : ৪৭৯ বয়স : 57 লিঙ্গ : পুৰুষ	GCL1949548 ফটো উপলব্ধ	630 নাম : বেজেনা বিবি স্বামীৰ নাম : আব্দুল হাসান ঘৰ নং : ৪৭৯ বয়স : 42 লিঙ্গ : মহিলা	GCL1949559 ফটো উপলব্ধ



631 নাম : সুফিয়াখাতুন স্বামীৰ নাম: আব্দুল হাসান ঘৰ নং : ৪৮০ বয়স : 54 লিঙ্গ : মহিলা	GCL1949571 ফটো উপলব্ধ	632 নাম : ছপিয়ৰ বহমান পিতাৰ নাম: আব্দুল হাসান ঘৰ নং : ৪৮০ বয়স : 40 লিঙ্গ : পুৰুষ	GCL1949582 ফটো উপলব্ধ	633 নাম : মেহেৰবান বিবি স্বামীৰ নাম: ছপিয়ৰ বহমান ঘৰ নং : ৪৮০ বয়স : 34 লিঙ্গ : মহিলা	GCL1949593 ফটো উপলব্ধ
634 নাম : আব্দৰ বসিদ পিতাৰ নাম: সাহাজামাল সেখ ঘৰ নং : ৪৮১ বয়স : 58 লিঙ্গ : পুৰুষ	GCL1949606 ফটো উপলব্ধ	635 নাম : চিয়াৰ ভান বিবি স্বামীৰ নাম: আব্দৰ বসিদ ঘৰ নং : ৪৮১ বয়স : 47 লিঙ্গ : মহিলা	GCL1949617 ফটো উপলব্ধ	636 নাম : আশাফুল ইছলাম পিতাৰ নাম: আব্দৰ বসিদ ঘৰ নং : 481 বয়স : 29 লিঙ্গ : পুৰুষ	GCL0313965 ফটো উপলব্ধ
637 নাম : ছাফিকুল ইছলাম পিতাৰ নাম: আব্দৰ বসিদ ঘৰ নং : 481 বয়স : 29 লিঙ্গ : পুৰুষ	GCL0313999 ফটো উপলব্ধ	638 নাম : আকতাৰ বান স্বামীৰ নাম: ছাফিকুল ইছলাম ঘৰ নং : ৪৮১ বয়স : 23 লিঙ্গ : মহিলা	GCL1213461 ফটো উপলব্ধ	639 নাম : সাহাফুল ইছলাম পিতাৰ নাম: আব্দৰ বসিদ ঘৰ নং : ৪৮১ক বয়স : 35 লিঙ্গ : পুৰুষ	GCL1949628 ফটো উপলব্ধ
640 নাম : মৰ্জিনা খাতুন স্বামীৰ নাম: সাহাফুল ইছলাম ঘৰ নং : ৪৮১ক বয়স : 31 লিঙ্গ : মহিলা	GCL1950501 ফটো উপলব্ধ	641 নাম : নালু সেখ পিতাৰ নাম: সাহাজামাল সেখ ঘৰ নং : ৪৮২ বয়স : 51 লিঙ্গ : পুৰুষ	GCL1949639 ফটো উপলব্ধ	642 নাম : কুলছুম বিবি স্বামীৰ নাম: নালু সেখ ঘৰ নং : ৪৮২ বয়স : 46 লিঙ্গ : মহিলা	GCL1949640 ফটো উপলব্ধ
643 নাম : আলিফুল ইছলাম পিতাৰ নাম: নালু সেখ ঘৰ নং : 482 বয়স : 28 লিঙ্গ : পুৰুষ	GCL0211540 ফটো উপলব্ধ	# 644 নাম : নজিৰুল ইছলাম পিতাৰ নাম: নালু সেখ ঘৰ নং : ৪৮২ বয়স : 26 লিঙ্গ : পুৰুষ	GCL0210575 ফটো উপলব্ধ	645 নাম : জৰিফা বেগম স্বামীৰ নাম: নজিৰুল ইছলাম ঘৰ নং : ৪৮২ বয়স : 25 লিঙ্গ : মহিলা	GCL0600312 ফটো উপলব্ধ
646 নাম : বানেছা বিবি স্বামীৰ নাম: আব্দৰ বসিদ ঘৰ নং : ৪৮৩ বয়স : 51 লিঙ্গ : মহিলা	GCL1949651 ফটো উপলব্ধ	647 নাম : বাশিদৰ ইছলাম পিতাৰ নাম: আব্দৰ বসিদ ঘৰ নং : ৪৮৩ বয়স : 37 লিঙ্গ : পুৰুষ	GCL1949662 ফটো উপলব্ধ	648 নাম : আব্দুল সাহেব পিতাৰ নাম: আব্দৰ বসিদ ঘৰ নং : ৪৮৩ বয়স : 26 লিঙ্গ : পুৰুষ	GCL0269662 ফটো উপলব্ধ
649 নাম : বহিমা খাতুন স্বামীৰ নাম: আব্দুল সাহেব ঘৰ নং : ৪৮৩ বয়স : 23 লিঙ্গ : মহিলা	GCL0621078 ফটো উপলব্ধ	650 নাম : হেলিনা খাতুন স্বামীৰ নাম: জিছজুল ইছলাম সৰকাৰ ঘৰ নং : ৪৮৮ বয়স : 45 লিঙ্গ : মহিলা	GCL1950363 ফটো উপলব্ধ	651 নাম : আম্মা খাতুন বেওৰা স্বামীৰ নাম: বহমান আলী ঘৰ নং : ৪৯০ বয়স : 77 লিঙ্গ : মহিলা	GCL1949695 ফটো উপলব্ধ
652 নাম : বাশিদৰ ইছলাম মাতৃৰ নাম: বহমান আলী ঘৰ নং : ৪৯১ বয়স : 35 লিঙ্গ : পুৰুষ	GCL1949719 ফটো উপলব্ধ	653 নাম : আমজাদ আলী পিতাৰ নাম: বহমান আলী ঘৰ নং : ৪৯১ বয়স : 59 লিঙ্গ : পুৰুষ	GCL1949731 ফটো উপলব্ধ	654 নাম : বেজ্জাক আলী পিতাৰ নাম: বহমান আলী ঘৰ নং : ৪৯২ বয়স : 54 লিঙ্গ : পুৰুষ	GCL1949753 ফটো উপলব্ধ
655 নাম : জামেনা খাতুন স্বামীৰ নাম: বেজ্জাক আলী ঘৰ নং : ৪৯২ বয়স : 47 লিঙ্গ : মহিলা	GCL1949764 ফটো উপলব্ধ	656 নাম : বহিমা খাতুন বিবি পিতাৰ নাম: বহমান আলী ঘৰ নং : ৪৯৩ বয়স : 61 লিঙ্গ : মহিলা	GCL1949775 ফটো উপলব্ধ	657 নাম : আনজুৰা খাতুন পিতাৰ নাম: আব্দুল বহমান ঘৰ নং : ৪৯৩ বয়স : 32 লিঙ্গ : মহিলা	GCL0520577 ফটো উপলব্ধ
658 নাম : বাশিদুল ইছলাম পিতাৰ নাম: বহমান আলী ঘৰ নং : ৪৯৪ বয়স : 52 লিঙ্গ : পুৰুষ	GCL1949786 ফটো উপলব্ধ	659 নাম : আছভান বিবি স্বামীৰ নাম: বাশিদুল ইছলাম ঘৰ নং : ৪৯৪ বয়স : 35 লিঙ্গ : মহিলা	GCL1949797 ফটো উপলব্ধ	660 নাম : ডালিমিন খাতুন স্বামীৰ নাম: মহম্মদ আলী ঘৰ নং : ৪৯৮ বয়স : 89 লিঙ্গ : মহিলা	GCL1949844 ফটো উপলব্ধ



661 নাম : আমজাদ আলী পিতাৰ নাম: মহম্মদ আলী ঘৰ নং : ৪৯৯ বয়স : 61 লিঙ্গ : পুৰুষ	GCL1949855 ফটো উপলব্ধ	662 নাম : বাবেয়া খাতুন স্বামীৰ নাম: আমজাদ আলী ঘৰ নং : ৪৯৯ বয়স : 54 লিঙ্গ : মহিলা	GCL1949866 ফটো উপলব্ধ	663 নাম : মিছ আন্বা খাতুন পিতাৰ নাম: আমজাদ আলী ঘৰ নং : ৪৯৯ বয়স : 24 লিঙ্গ : মহিলা	GCL1718287 ফটো উপলব্ধ
664 নাম : আমিৰুল ইছলাম পিতাৰ নাম: আমজাদ আলী ঘৰ নং : 499 বয়স : 22 লিঙ্গ : পুৰুষ	EIJ0191635 ফটো উপলব্ধ	665 নাম : সোনাউল্ল্যা সেখ পিতাৰ নাম: মহম্মদ আলী ঘৰ নং : ৫০০ বয়স : 49 লিঙ্গ : পুৰুষ	GCL1949877 ফটো উপলব্ধ	666 নাম : ময়ূৰী খাতুন স্বামীৰ নাম: সোনাউল্ল্যা সেখ ঘৰ নং : ৫০০ বয়স : 44 লিঙ্গ : মহিলা	GCL1949888 ফটো উপলব্ধ
667 নাম : মোজাফফৰ হোছেন পিতাৰ নাম: সোনাউল্ল্যা সেখ ঘৰ নং : 500 বয়স : 24 লিঙ্গ : পুৰুষ	GCL2141794 ফটো উপলব্ধ	668 নাম : আব্দুল শাহিদ পিতাৰ নাম: সোনাউল্ল্যা সেখ ঘৰ নং : 500 বয়স : 22 লিঙ্গ : পুৰুষ	GCL2145837 ফটো উপলব্ধ	669 নাম : নাজমিনা বেগম স্বামীৰ নাম: মোজাফফৰ হোছেন ঘৰ নং : 500 বয়স : 22 লিঙ্গ : মহিলা	EIJ0044750 ফটো উপলব্ধ
670 নাম : আৰশাদ আলী পিতাৰ নাম: আছমত আলী ঘৰ নং : ৫০১ বয়স : 39 লিঙ্গ : পুৰুষ	GCL1949913 ফটো উপলব্ধ	671 নাম : আনিছা খাতুন স্বামীৰ নাম: আৰশাদ আলী ঘৰ নং : ৫০১ বয়স : 27 লিঙ্গ : মহিলা	GCL1950534 ফটো উপলব্ধ	672 নাম : বাহাৰ আলী পিতাৰ নাম: আছমত আলী ঘৰ নং : ৫০২ বয়স : 54 লিঙ্গ : পুৰুষ	GCL1949924 ফটো উপলব্ধ
673 নাম : মেহবুবা খাতুন স্বামীৰ নাম: বাহাৰ আলী ঘৰ নং : ৫০২ বয়স : 49 লিঙ্গ : মহিলা	GCL1949935 ফটো উপলব্ধ	674 নাম : বুবুল্যা সেখ পিতাৰ নাম: আছমত আলী ঘৰ নং : ৫০৩ বয়স : 51 লিঙ্গ : পুৰুষ	GCL1949946 ফটো উপলব্ধ	675 নাম : মমেনা খাতুন স্বামীৰ নাম: বুবুল্যা সেখ ঘৰ নং : ৫০৩ বয়স : 37 লিঙ্গ : মহিলা	GCL1950545 ফটো উপলব্ধ
676 নাম : বিজাউল ইছলাম পিতাৰ নাম: বুবুল্যা সেখ ঘৰ নং : 503 বয়স : 30 লিঙ্গ : পুৰুষ	GCL2132512 ফটো উপলব্ধ	677 নাম : সজাব আলী পিতাৰ নাম: আছমত আলী ঘৰ নং : ৫০৪ বয়স : 47 লিঙ্গ : পুৰুষ	GCL1949957 ফটো উপলব্ধ	678 নাম : কৰিমন নেছা স্বামীৰ নাম: সজাব আলী ঘৰ নং : ৫০৪ বয়স : 37 লিঙ্গ : মহিলা	GCL1950556 ফটো উপলব্ধ
679 নাম : সেখ আব্দুল বাবী পিতাৰ নাম: সজাব আলী ঘৰ নং : ৫০৪ বয়স : 23 লিঙ্গ : পুৰুষ	GCL1603372 ফটো উপলব্ধ	E 680 নাম : আয়বছ আলী পিতাৰ নাম: আবেদ আলী ঘৰ নং : ৫০৫ বয়স : 94 লিঙ্গ : পুৰুষ	GCL1950001 ফটো উপলব্ধ	681 নাম : জামফুল বেওৰা স্বামীৰ নাম: ছুৰতুল্ল্যা ঘৰ নং : ৫০৯ বয়স : 94 লিঙ্গ : মহিলা	GCL1950045 ফটো উপলব্ধ
682 নাম : অজিফা খাতুন পিতাৰ নাম: ছুৰতুল্ল্যা ঘৰ নং : ৫০৯ বয়স : 44 লিঙ্গ : মহিলা	GCL1950056 ফটো উপলব্ধ	683 নাম : মোঃ আশিদৰ বহমান মাতৃৰ নাম: অজুবী খাতুন ঘৰ নং : ৫১৯ বয়স : 24 লিঙ্গ : পুৰুষ	GCL1192152 ফটো উপলব্ধ	684 নাম : জহিৰুল হক পিতাৰ নাম: ছুৰতুল্ল্যা ঘৰ নং : ৫১০ বয়স : 69 লিঙ্গ : পুৰুষ	GCL1950067 ফটো উপলব্ধ
685 নাম : মনিমালা বিবি স্বামীৰ নাম: জহিৰুল হক ঘৰ নং : ৫১০ বয়স : 61 লিঙ্গ : মহিলা	GCL1950078 ফটো উপলব্ধ	686 নাম : মোছলেম হক পিতাৰ নাম: জহিৰুল হক ঘৰ নং : ৫১০ বয়স : 36 লিঙ্গ : পুৰুষ	GCL1950089 ফটো উপলব্ধ	687 নাম : আনিছা খাতুন স্বামীৰ নাম: মোছলেম হক ঘৰ নং : ৫১০ বয়স : 33 লিঙ্গ : মহিলা	GCL1950090 ফটো উপলব্ধ
688 নাম : মমনল হক পিতাৰ নাম: জহিৰুল হক ঘৰ নং : ৫১০ বয়স : 28 লিঙ্গ : পুৰুষ	GCL0270330 ফটো উপলব্ধ	689 নাম : বহিমা খাতুন স্বামীৰ নাম: মোছলেম হক ঘৰ নং : ৫১০ বয়স : 28 লিঙ্গ : মহিলা	GCL0381004 ফটো উপলব্ধ	690 নাম : জয়া খাতুন পিতাৰ নাম: জহিৰুল হক ঘৰ নং : 510 বয়স : 26 লিঙ্গ : মহিলা	EIJ0040923 ফটো উপলব্ধ



691 নাম : আবুল হোছেন সেখ পিতাৰ নাম: সুৰথ উল্লাহ সেখ ঘৰ নং : ৫১১ বয়স : 64 লিঙ্গ : পুৰুষ	GCL1950103 ফটো উপলব্ধ	692 নাম : বকেয়া বিবি স্বামীৰ নাম: আবুল হোছেন সেখ ঘৰ নং : ৫১১ বয়স : 54 লিঙ্গ : মহিলা	GCL1950114 ফটো উপলব্ধ	693 নাম : আক্তাৰা খাতুন পিতাৰ নাম: আবুল হোছেন সেখ ঘৰ নং : ৫১১ বয়স : 27 লিঙ্গ : মহিলা	GCL0270363 ফটো উপলব্ধ
694 নাম : কুতুব উদ্দিন সেখ পিতাৰ নাম: আবুল হোছেন সেখ ঘৰ নং : ৫১১ বয়স : 25 লিঙ্গ : পুৰুষ	GCL0270355 ফটো উপলব্ধ	695 নাম : আলাউদ্দিন সেখ পিতাৰ নাম: আবুল হোছেন সেখ ঘৰ নং : 511 বয়স : 20 লিঙ্গ : পুৰুষ	EIJ0044735 ফটো উপলব্ধ	696 নাম : সাহিনুৰ বেগম স্বামীৰ নাম: কুতুব উদ্দিন সেখ ঘৰ নং : 511 বয়স : 20 লিঙ্গ : মহিলা	EIJ0059618 ফটো উপলব্ধ
697 নাম : আখেৰেজ্জামান সেখ পিতাৰ নাম: ছুৰতুল্ল্যা ঘৰ নং : ৫১২ বয়স : 59 লিঙ্গ : পুৰুষ	GCL1950125 ফটো উপলব্ধ	698 নাম : আমেলা বিবি স্বামীৰ নাম: আখেৰ এজ্জামান শেখ ঘৰ নং : ৫১২ বয়স : 52 লিঙ্গ : মহিলা	GCL1950136 ফটো উপলব্ধ	699 নাম : মনিফা বেগম স্বামীৰ নাম: ওমল হক ঘৰ নং : ৫১২ বয়স : 25 লিঙ্গ : মহিলা	GCL1633841 ফটো উপলব্ধ
700 নাম : ওমল হক পিতাৰ নাম: আখেৰেজ্জামান সেখ ঘৰ নং : ৫১২ বয়স : 25 লিঙ্গ : পুৰুষ	GCL1633866 ফটো উপলব্ধ	701 নাম : ছৈয়দ জামান সেখ পিতাৰ নাম: ছুৰতুল্ল্যা ঘৰ নং : ৫১৩ বয়স : 54 লিঙ্গ : পুৰুষ	GCL1950147 ফটো উপলব্ধ	702 নাম : কলিমা বিবি স্বামীৰ নাম: ছৈয়দ জামান সেখ ঘৰ নং : ৫১৩ বয়স : 44 লিঙ্গ : মহিলা	GCL1950158 ফটো উপলব্ধ
703 নাম : শৰিফা খাতুন স্বামীৰ নাম: আব্দুল কৰিম ঘৰ নং : ৫১৩ বয়স : 28 লিঙ্গ : মহিলা	GCL0607184 ফটো উপলব্ধ	704 নাম : আব্দুল কৰিম পিতাৰ নাম: ছৈয়দজামাল সেখ ঘৰ নং : ৫১৩ বয়স : 26 লিঙ্গ : পুৰুষ	GCL0462481 ফটো উপলব্ধ	705 নাম : মো: কোলীম উদ্দীন সেখ পিতাৰ নাম: ছৈয়দজামাল সেখ ঘৰ নং : ৫১৩ বয়স : 24 লিঙ্গ : পুৰুষ	GCL0520411 ফটো উপলব্ধ
706 নাম : সয়েদা খাতুন পিতাৰ নাম: ছায়েদ জামান সেখ ঘৰ নং : 513 বয়স : 20 লিঙ্গ : মহিলা	EIJ0033886 ফটো উপলব্ধ	707 নাম : বদীয়ত জামান পিতাৰ নাম: ছুৰতুল্ল্যা সেখ ঘৰ নং : ৫১৫ বয়স : 49 লিঙ্গ : পুৰুষ	GCL1950169 ফটো উপলব্ধ	708 নাম : মফিদা বেগম স্বামীৰ নাম: বদীয়ত জামাল ঘৰ নং : ৫১৫ বয়স : 36 লিঙ্গ : মহিলা	GCL1950578 ফটো উপলব্ধ
709 নাম : বমিজা খাতুন স্বামীৰ নাম: বদীয়ত জামাল ঘৰ নং : ৫১৫ বয়স : 32 লিঙ্গ : মহিলা	GCL1950567 ফটো উপলব্ধ	710 নাম : দিলবৰ হোছেন পিতাৰ নাম: ইদ্রিছ আলী ঘৰ নং : ৫১৯ বয়স : 84 লিঙ্গ : পুৰুষ	GCL1950181 ফটো উপলব্ধ	711 নাম : ছোমেৰ আলী পিতাৰ নাম: দিলবৰ হোছেন ঘৰ নং : ৫১৯ বয়স : 38 লিঙ্গ : পুৰুষ	GCL1950205 ফটো উপলব্ধ
712 নাম : মিছ ছফিনা খাতুন পিতাৰ নাম: দিলবাব হোছেন ঘৰ নং : ৫১৯ বয়স : 36 লিঙ্গ : মহিলা	GCL0406025 ফটো উপলব্ধ	713 নাম : লুতফা খাতুন স্বামীৰ নাম: ছোমেৰ আলী ঘৰ নং : ৫১৯ বয়স : 27 লিঙ্গ : মহিলা	GCL0430611 ফটো উপলব্ধ	714 নাম : মিছ শাজেদা খাতুন পিতাৰ নাম: দিলবাব হোছেন ঘৰ নং : ৫১৯ বয়স : 26 লিঙ্গ : মহিলা	GCL0406033 ফটো উপলব্ধ
715 নাম : ফৰিদা খাতুন স্বামীৰ নাম: সৰিফুল ইছলাম ঘৰ নং : 519 বয়স : 21 লিঙ্গ : মহিলা	EIJ0177477 ফটো উপলব্ধ	716 নাম : সৰিফুল ইছলাম পিতাৰ নাম: শুকুৰ আলী ঘৰ নং : 519 বয়স : 21 লিঙ্গ : পুৰুষ	EIJ0177485 ফটো উপলব্ধ	717 নাম : শুকুৰ আলী পিতাৰ নাম: দিলবৰ হোছেন ঘৰ নং : ৫১৯ বয়স : 43 লিঙ্গ : পুৰুষ	GCL1950192 ফটো উপলব্ধ
718 নাম : আৰিফা বেগম স্বামীৰ নাম: বাশিদুৰ ইছলাম ঘৰ নং : ৫৩৯ বয়স : 26 লিঙ্গ : মহিলা	GCL0405167 ফটো উপলব্ধ	719 নাম : নৰেজা বিবি স্বামীৰ নাম: আলতাপ হোছেন ঘৰ নং : ৫৪০ বয়স : 45 লিঙ্গ : মহিলা	GCL1950329 ফটো উপলব্ধ	720 নাম : আলী আকাবৰ খান পিতাৰ নাম: আলতাপ হোছেন ঘৰ নং : ৫৪০ বয়স : 26 লিঙ্গ : পুৰুষ	GCL0520296 ফটো উপলব্ধ



721

GCL1212315

নাম : আমবিয়া বেগম
স্বামীৰ নাম : আলী আকাব্বৰ খান
ঘৰ নং : ৫৪০
বয়স : 23 লিঙ্গ : মহিলা

ফটো উপলব্ধ

722

GCL0610089

নাম : আয়শা বেগম
স্বামীৰ নাম : বাবলু সেখ
ঘৰ নং : 832 ক
বয়স : 23 লিঙ্গ : মহিলা

ফটো উপলব্ধ

723

GCL0482190

নাম : নূৰ আলম সেখ
পিতাৰ নাম : জাহিৰুল ইছলাম
ঘৰ নং : 832 খ
বয়স : 27 লিঙ্গ : পুৰুষ

ফটো উপলব্ধ



724	1	EIJ0285296	ফটো উপলব্ধ	নাম : মোজাহাৰ আলম পিতাৰ নাম: ময়নাল হক ঘৰ নং : 387 বয়স : 18 লিঙ্গ : পুৰুষ	725	1	EIJ0286666	ফটো উপলব্ধ	নাম : মেহৰাব আহমেদ পিতাৰ নাম: সহিদুৰ বহমান ঘৰ নং : 413 বয়স : 18 লিঙ্গ : পুৰুষ	726	1	EIJ0287888	ফটো উপলব্ধ	নাম : ছাদাম হোছেন পিতাৰ নাম: আব্দুৰ বশিদ ঘৰ নং : 483 বয়স : 18 লিঙ্গ : পুৰুষ
727	1	EIJ0288662	ফটো উপলব্ধ	নাম : আৰজিনা খাতুন স্বামীৰ নাম: নূৰ আলিম সেখ ঘৰ নং : 432 বয়স : 18 লিঙ্গ : মহিলা	728	1	EIJ0288738	ফটো উপলব্ধ	নাম : পাৰমিনা বেগম স্বামীৰ নাম: সাবিবুল ইছলাম ঘৰ নং : 448 বয়স : 20 লিঙ্গ : মহিলা	729	1	EIJ0288753	ফটো উপলব্ধ	নাম : পাৰমিনা বেগম স্বামীৰ নাম: সাবিবুল ইছলাম ঘৰ নং : 448 বয়স : 20 লিঙ্গ : মহিলা
730	1	EIJ0288787	ফটো উপলব্ধ	নাম : আজিনুৰ ইছলাম পিতাৰ নাম: জহিৰুল হক ঘৰ নং : 269 ক বয়স : 19 লিঙ্গ : পুৰুষ	731	1	EIJ0289454	ফটো উপলব্ধ	নাম : হাফিজুৰ বহমান পিতাৰ নাম: আব্দুল লতিফ সেখ ঘৰ নং : 287 বয়স : 18 লিঙ্গ : পুৰুষ	732	1	EIJ0293191	ফটো উপলব্ধ	নাম : মিনাৰুল ইছলাম পিতাৰ নাম: জিয়াবুল ইছলাম ঘৰ নং : 452 ক বয়স : 21 লিঙ্গ : পুৰুষ
733	1	EIJ0296780	ফটো উপলব্ধ	নাম : হাছিনা খাতুন স্বামীৰ নাম: ছোলৈমান সেখ ঘৰ নং : 275 বয়স : 18 লিঙ্গ : মহিলা	734	1	EIJ0319350	ফটো উপলব্ধ	নাম : তাহিদুৰ ইছলাম পিতাৰ নাম: ৰাফিয়াল হক ঘৰ নং : 421 বয়স : 19 লিঙ্গ : পুৰুষ	735	1	HHK0412429	ফটো উপলব্ধ	নাম : ফৰিদা বেগম পিতাৰ নাম: আব্দুৰ ৰহিম মিঞা ঘৰ নং : 305 ক বয়স : 30 লিঙ্গ : মহিলা
736	1	EIJ0328047	ফটো উপলব্ধ	নাম : আলী আকুবৰ পিতাৰ নাম: আমিনুল হক ঘৰ নং : 282 বয়স : 18 লিঙ্গ : পুৰুষ	737	1	EIJ0334128	ফটো উপলব্ধ	নাম : মিছ খালিদা জিয়া স্বামীৰ নাম: আজিজুল কাৰিম ঘৰ নং : 328 বয়স : 19 লিঙ্গ : মহিলা					



738	1	EIJ0338723
নাম : আকিদুৰ ইছলাম পিতাৰ নাম: বক্তজামান সেখ ঘৰ নং : 348 বয়স : 21 লিঙ্গ : পুৰুষ		ফটো উপলব্ধ

739	1	EIJ0338954
নাম : মোছলেমা খাতুন পিতাৰ নাম: বফিকুল ইছলাম ঘৰ নং : 329 বয়স : 18 লিঙ্গ : মহিলা		ফটো উপলব্ধ

740	1	EIJ0338996
নাম : সাজনুৰ আলম সেখ পিতাৰ নাম: ইছলাম উদ্দিন সেখ ঘৰ নং : 341 ক বয়স : 18 লিঙ্গ : পুৰুষ		ফটো উপলব্ধ

741	1	EIJ0339184
নাম : ইক্ৰামুল ইছলাম পিতাৰ নাম: ছপিয়াৰ বহমান ঘৰ নং : 8৫০ বয়স : 18 লিঙ্গ : পুৰুষ		ফটো উপলব্ধ

742	1	EIJ0339267
নাম : বাজিবুল ইছলাম পিতাৰ নাম: মকবুল হোছেন ঘৰ নং : 278 ক বয়স : 18 লিঙ্গ : পুৰুষ		ফটো উপলব্ধ

743	1	EIJ0340034
নাম : মাসুদা বেগম স্বামীৰ নাম: ইছৰাফুল ইছলাম ঘৰ নং : 455 বয়স : 22 লিঙ্গ : মহিলা		ফটো উপলব্ধ

ভোটাৰৰ সাৰাংশ

A) ভোটাৰৰ সংখ্যা

	তালিকাৰ প্ৰকাৰ	তালিকাৰ চিনাক্তকৰণ	ভোটাৰৰ সংখ্যা				
			পুৰুষ	মহিলা	ওয় লিঙ্গ	মুঠ	
I	মূল তালিকা	মূল তালিকা	বিশেষ সংশোধন, 2026 চনৰ পূৰ্বৰ 2025 চনৰ মূল তালিকাৰ লগত থকা সংযোজন সমূহ একত্ৰিতকৰন কৰা তালিকা।	363	360	0	723
II	যোগ তালিকা	পৰিপূৰক 1	বিশেষ সংক্ষিপ্ত সংশোধন, 2026	8	6	0	14
		পৰিপূৰক 2	অনবিচ্ছিন্ন সংশোধন 2026	4	2	0	6
			মুঠ	12	8	0	20
III	বিয়োজন তালিকা	পৰিপূৰক 1	বিশেষ সংক্ষিপ্ত সংশোধন, 2026	7	4	0	11
		পৰিপূৰক 2	অনবিচ্ছিন্ন সংশোধন 2026	0	0	0	0
			মুঠ	7	4	0	11
IV	লিংগ ক্ষেত্ৰত পৰিবৰ্তনৰ বাবে পাৰ্থক্য			0	0	0	0
এই সংশোধনৰ পিছত ভোটাৰ তালিকাত ভোটাৰৰ মুঠ সংখ্যা (I+II-III+IV)				368	364	0	732

B) শুধৰনীৰ সংখ্যা

তালিকাৰ প্ৰকাৰ	তালিকাৰ চিনাক্তকৰণ	শুধৰনীৰ সংখ্যা
পৰিপূৰক 1	বিশেষ সংক্ষিপ্ত সংশোধন, 2026	34
পৰিপূৰক 2	অনবিচ্ছিন্ন সংশোধন 2026	0
	মুঠ	34

নিৰ্বাচক পঞ্জীয়ন বিষয়াৰ স্বাক্ষৰ

E-মূত, S-স্থানান্তৰিত/ বাসস্থান পৰিবৰ্তন, R-প্ৰতিলিপি, M-নিখোজ, Q-অযোগ্য