



ভোটাৰ তালিকা 2026 S03 অসম

বিধানসভা সমষ্টিৰ নম্বৰ, নাম আৰু সংৰক্ষণৰ স্থিতি : 11 - মানকাচৰ (সাধাৰণ)		খণ্ড নং : 73																			
এই বিধানসভা সমষ্টিত কোন সংসদীয় সমষ্টিৰ অন্তৰ্গত তাৰ নম্বৰ, নাম আৰু সংৰক্ষণ স্থিতি : 2 - ধুবুৰী (সাধাৰণ)																					
1. সংশোধনৰ বিৱৰণ																					
সংশোধনৰ বছৰ	2026	তালিকাৰ চিনাক্তকৰণ																			
ভিত্তি তাৰিখ	01-04-2026	বিশেষ সংশোধন, 2026 চনৰ পূৰ্বৰ 2025 চনৰ মূল তালিকাৰ লগত থকা সংযোজন সমূহ একত্ৰিতকৰণ কৰা তালিকা।																			
সংশোধনৰ প্ৰকাৰ	বিশেষ সংশোধন 2026																				
প্ৰকাশনৰ তাৰিখ	23-03-2026																				
2. খণ্ড আৰু ভোটগ্ৰহন কেন্দ্ৰৰ বিৱৰণ																					
খণ্ডৰ অন্তৰ্গত এলেকা সমূহৰ নম্বৰ আৰু নাম																					
1-বৰবালু	<table border="1" style="width: 100%; border-collapse: collapse;"> <tr> <td>মূল চহৰ/গাওঁ</td> <td>: বৰবালু</td> </tr> <tr> <td>ৱাৰ্ড নং</td> <td>:</td> </tr> <tr> <td>ডাকঘৰ</td> <td>: সুখচৰ</td> </tr> <tr> <td>পুলিচ থানা</td> <td>: সুখচৰ</td> </tr> <tr> <td>ব্লক</td> <td>: ফেকামাৰী</td> </tr> <tr> <td>ৰাজহ চক্ৰ</td> <td>: দক্ষিণ শালমাৰা অংশ</td> </tr> <tr> <td>জিলা</td> <td>: দক্ষিণ শালমাৰা মানকাচৰ</td> </tr> <tr> <td>পিনকোড</td> <td>: 783128</td> </tr> </table>					মূল চহৰ/গাওঁ	: বৰবালু	ৱাৰ্ড নং	:	ডাকঘৰ	: সুখচৰ	পুলিচ থানা	: সুখচৰ	ব্লক	: ফেকামাৰী	ৰাজহ চক্ৰ	: দক্ষিণ শালমাৰা অংশ	জিলা	: দক্ষিণ শালমাৰা মানকাচৰ	পিনকোড	: 783128
মূল চহৰ/গাওঁ	: বৰবালু																				
ৱাৰ্ড নং	:																				
ডাকঘৰ	: সুখচৰ																				
পুলিচ থানা	: সুখচৰ																				
ব্লক	: ফেকামাৰী																				
ৰাজহ চক্ৰ	: দক্ষিণ শালমাৰা অংশ																				
জিলা	: দক্ষিণ শালমাৰা মানকাচৰ																				
পিনকোড	: 783128																				
3. ভোটগ্ৰহন কেন্দ্ৰৰ বিৱৰণ																					
ভোটগ্ৰহন কেন্দ্ৰৰ নম্বৰ আৰু নাম :	ভোটগ্ৰহন কেন্দ্ৰৰ প্ৰকাৰ (পুৰুষ/মহিলা/সাধাৰণ)		সাধাৰণ																		
73 - ২০৩৭ নং বৰবালু এল পি স্কুল (বাওঁফাল)	খণ্ডৰ অন্তৰ্গত সহায়ক ভোটগ্ৰহন কেন্দ্ৰ		0																		
ভোটগ্ৰহন কেন্দ্ৰৰ ঠিকনা :	সংখ্যা :																				
২০৩৭ নং বৰবালু এল পি স্কুল, কোঠা নং-২, গাওঁ-বৰবালু ডাকঘৰ-হাজীৰহাট থানা-সুখচৰ জিলা-দঃ শালমাৰা মানকাচৰ পিন কোড-৭৮৩১২৮	সংখ্যা :																				
4. ভোটাৰৰ সংখ্যা																					
আৰম্ভনি ক্ৰমিক নং	শেষ ক্ৰমিক নং	মুঠ ভোটাৰ																			
		পুৰুষ	মহিলা	৩য় লিঙ্গ	মুঠ																
1	1024	519	468	0	987																

নিৰ্বাচক পঞ্জীয়ন বিষয়াৰ স্বাক্ষৰ



Nazri Naksha

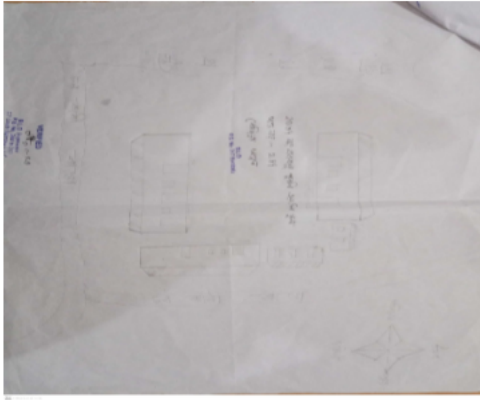

Google Map View



Polling Station Building Front View



p/S. 247
South salmara

ভোটগ্ৰহন কেন্দ্ৰৰ সন্মুখৰ দৃশ্য



Cad View

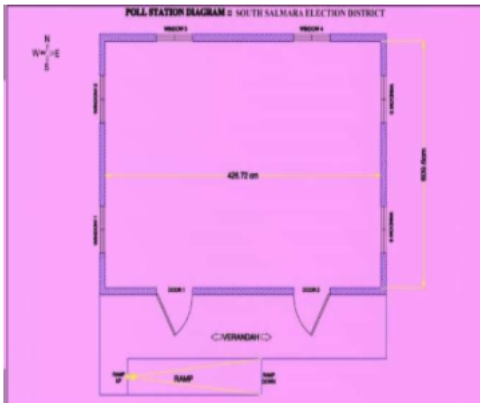

Key MAP View

SOUTH SALMARA MANKACHAR ELECTION DISTRICT :: 22 SALMARA LAC					
PS NO	Polling Station Name	Main Village Name	Part Area	Latitude	Longitude
247	2037 Borobalu L.P. School (Old)	Borobalu	Borobalu	25.92015000	90.06855556



1 নাম : আংগুৰা খাতুন স্বামীৰ নাম: আজিজুল হক ঘৰ নং : 8 বয়স : 28 লিঙ্গ : মহিলা	JBM0058198 ফটো উপলব্ধ	2 নাম : মাছিদুৰ আকন্দ পিতাৰ নাম: মজামোল হক ঘৰ নং : 23 গ বয়স : 26 লিঙ্গ : পুৰুষ	GCL0448456 ফটো উপলব্ধ	3 নাম : বেবেনা বেগম পিতাৰ নাম: হজৰত আলী ঘৰ নং : 71 খ বয়স : 23 লিঙ্গ : মহিলা	GCL1506922 ফটো উপলব্ধ
4 নাম : আঃ বাতেন সেখ পিতাৰ নাম: আজিয়াৰ বহমান ঘৰ নং : 10৯খ বয়স : 34 লিঙ্গ : পুৰুষ	GCL1997279 ফটো উপলব্ধ	5 নাম : বাসিৰন বিবি স্বামীৰ নাম: আঃ বাতেন সেখ ঘৰ নং : 10৯খ বয়স : 34 লিঙ্গ : মহিলা	GCL2094099 ফটো উপলব্ধ	6 নাম : আবিদুৰ মণ্ডল পিতাৰ নাম: আঃ ছালাম মণ্ডল ঘৰ নং : 180 বয়স : 22 লিঙ্গ : পুৰুষ	GCL1554070 ফটো উপলব্ধ
7 নাম : আমিনুৰ ইছলাম পিতাৰ নাম: পনাৰ ঘৰ নং : 154 বয়স : 22 লিঙ্গ : পুৰুষ	GCL2097160 ফটো উপলব্ধ	8 নাম : মজৰ আলী পিতাৰ নাম: মফজল হক ঘৰ নং : 1৬0 চ বয়স : 30 লিঙ্গ : পুৰুষ	GCL0371773 ফটো উপলব্ধ	9 নাম : বফিকুল ইছলাম পিতাৰ নাম: বমেছ উদ্দিন ঘৰ নং : 173 খ বয়স : 25 লিঙ্গ : পুৰুষ	GCL0379107 ফটো উপলব্ধ
10 নাম : সাহিদা বেগম স্বামীৰ নাম: বফিকুল ইছলাম ঘৰ নং : 173 খ বয়স : 23 লিঙ্গ : মহিলা	EIJ0022236 ফটো উপলব্ধ	11 নাম : মৰ্জিনা খাতুন পিতাৰ নাম: মন্নাফ সেখ ঘৰ নং : 21৫ বয়স : 32 লিঙ্গ : মহিলা	GCL0371880 ফটো উপলব্ধ	12 নাম : মিছঃ মোশেদা খাতুন স্বামীৰ নাম: আমির হোছেন ঘৰ নং : 21৫ বয়স : 30 লিঙ্গ : মহিলা	GCL0371757 ফটো উপলব্ধ
13 নাম : ছাৰজিনা খাতুন স্বামীৰ নাম: মোঃ নূৰ আলম ঘৰ নং : 215 বয়স : 21 লিঙ্গ : মহিলা	GCL2144483 ফটো উপলব্ধ	14 নাম : মোঃ নূৰ আলম পিতাৰ নাম: মোন্নাফ আলী ঘৰ নং : 215 ঘ বয়স : 26 লিঙ্গ : পুৰুষ	GCL0372763 ফটো উপলব্ধ	R 15 নাম : আতিকুল ইছলাম পিতাৰ নাম: ছপিয়াল হক ঘৰ নং : 2২৫ বয়স : 26 লিঙ্গ : পুৰুষ	GCL0377986 ফটো উপলব্ধ
16 নাম : মকিদুৰ ইছলাম পিতাৰ নাম: মহিয়েল জামাল ঘৰ নং : 228 বয়স : 29 লিঙ্গ : পুৰুষ	GCL0253468 ফটো উপলব্ধ	17 নাম : মফিদা খাতুন স্বামীৰ নাম: মকিদুৰ ইছলাম ঘৰ নং : 228 বয়স : 19 লিঙ্গ : মহিলা	EIJ0267799 ফটো উপলব্ধ	18 নাম : মোঃ মুকট সেখ পিতাৰ নাম: মহিয়েল জামাল ঘৰ নং : 229 বয়স : 22 লিঙ্গ : পুৰুষ	EIJ0133959 ফটো উপলব্ধ
19 নাম : আঃ ছবুৰ সেখ পিতাৰ নাম: তুফাচ উদ্দিন ঘৰ নং : 2৩0 বয়স : 69 লিঙ্গ : পুৰুষ	GCL1994565 ফটো উপলব্ধ	20 নাম : নূৰবান বিবি স্বামীৰ নাম: আঃ ছবুৰ সেখ ঘৰ নং : 2৩0 বয়স : 61 লিঙ্গ : মহিলা	GCL1994576 ফটো উপলব্ধ	21 নাম : মাজেদা খাতুন স্বামীৰ নাম: লুতপূৰ আলি ঘৰ নং : 230 বয়স : 30 লিঙ্গ : মহিলা	MVF0159145 ফটো উপলব্ধ
# 22 নাম : সোৰেজা খাতুন পিতাৰ নাম: আঃ ছবুৰ সেখ ঘৰ নং : 230 ঙ বয়স : 28 লিঙ্গ : মহিলা	GCL0448464 ফটো উপলব্ধ	23 নাম : সাহানাছ বেগম স্বামীৰ নাম: নূৰুল আমিন সেখ ঘৰ নং : 2৩0 বয়স : 27 লিঙ্গ : মহিলা	GCL0202531 ফটো উপলব্ধ	# 24 নাম : নূৰজামাল সেখ পিতাৰ নাম: আঃ ছবুৰ সেখ ঘৰ নং : 230 চ বয়স : 26 লিঙ্গ : পুৰুষ	GCL0446054 ফটো উপলব্ধ
25 নাম : কবিতা বেগম স্বামীৰ নাম: নূৰুল হক ঘৰ নং : 230 বয়স : 22 লিঙ্গ : মহিলা	EIJ0079764 ফটো উপলব্ধ	26 নাম : মোঃ নাসিৰ সেখ পিতাৰ নাম: নাজিৰুল ইছলাম ঘৰ নং : 230 গ বয়স : 21 লিঙ্গ : পুৰুষ	EIJ0128496 ফটো উপলব্ধ	27 নাম : নজিৰুল ইছলাম পিতাৰ নাম: আব্দুল ছবুৰ সেখ ঘৰ নং : 2৩0খ বয়স : 42 লিঙ্গ : পুৰুষ	GCL1994587 ফটো উপলব্ধ
28 নাম : নূৰুল আজিম পিতাৰ নাম: আঃ ছবুৰ সেখ ঘৰ নং : 2৩0ক বয়স : 38 লিঙ্গ : পুৰুষ	GCL1994601 ফটো উপলব্ধ	29 নাম : নাজিৰা খাতুন স্বামীৰ নাম: নাজিৰুল ইছলাম ঘৰ নং : 2৩0খ বয়স : 38 লিঙ্গ : মহিলা	GCL1994598 ফটো উপলব্ধ	30 নাম : জুলপিয়াৰা বেগম স্বামীৰ নাম: নূৰুল আজিম ঘৰ নং : 2৩0ক বয়স : 33 লিঙ্গ : মহিলা	GCL1994612 ফটো উপলব্ধ



31 নাম : নুৰল আমিন সেখ পিতাৰ নাম: আ ছবুৰ সেখ ঘৰ নং : ২৩০গ বয়স : 32 লিঙ্গ : পুৰুষ	GCL2094033 ফটো উপলব্ধ	32 নাম : নুৰল হক পিতাৰ নাম: আ ছবুৰ সেখ ঘৰ নং : ২৩০ঘ বয়স : 30 লিঙ্গ : পুৰুষ	GCL2094146 ফটো উপলব্ধ	33 নাম : নুৰ মহামাদ সেখ পিতাৰ নাম: আঃ ছবুৰ সেখ ঘৰ নং : ২৩১ বয়স : 44 লিঙ্গ : পুৰুষ	GCL1994623 ফটো উপলব্ধ
34 নাম : শাহেনা খাতুন স্বামীৰ নাম: নুৰ মহামাদ সেখ ঘৰ নং : ২৩১ বয়স : 41 লিঙ্গ : মহিলা	GCL1994634 ফটো উপলব্ধ	# 35 নাম : মোঃ ছাহাবুল ইছলাম পিতাৰ নাম: নুৰ মহামাদ সেখ ঘৰ নং : 280 বয়স : 22 লিঙ্গ : পুৰুষ	GCL1551696 ফটো উপলব্ধ	36 নাম : মজিবৰ বহমান পিতাৰ নাম: আব্দুল ওৱাহেদ ঘৰ নং : ২৩২ বয়স : 49 লিঙ্গ : পুৰুষ	GCL1994645 ফটো উপলব্ধ
37 নাম : শাহেৰা খাতুন স্বামীৰ নাম: মজিবৰ বহমান ঘৰ নং : ২৩২ বয়স : 44 লিঙ্গ : মহিলা	GCL1994656 ফটো উপলব্ধ	38 নাম : মোৰজিনা বেগম স্বামীৰ নাম: সাহাজুদ্দিন সেখ ঘৰ নং : ২৩২ বয়স : 23 লিঙ্গ : মহিলা	GCL1219161 ফটো উপলব্ধ	39 নাম : শাকিফুল ইছলাম পিতাৰ নাম: মজিবৰ সেখ ঘৰ নং : 232 বয়স : 19 লিঙ্গ : পুৰুষ	EIJ0164327 ফটো উপলব্ধ
40 নাম : সাহাজুদ্দিন সেখ পিতাৰ নাম: মজিবৰ বহমান ঘৰ নং : ২৩২ ক বয়স : 30 লিঙ্গ : পুৰুষ	GCL0077669 ফটো উপলব্ধ	41 নাম : সাহালম ইছলাম পিতাৰ নাম: মজিবৰ বহমান ঘৰ নং : ২৩২ খ বয়স : 28 লিঙ্গ : পুৰুষ	GCL0448522 ফটো উপলব্ধ	42 নাম : সাজেদা খাতুন স্বামীৰ নাম: সাহালম ইছলাম ঘৰ নং : ২৩২ খ বয়স : 27 লিঙ্গ : মহিলা	GCL0551101 ফটো উপলব্ধ
43 নাম : মোজামেল হক পিতাৰ নাম: জািল মুন্সি ঘৰ নং : ২৩৩ বয়স : 69 লিঙ্গ : পুৰুষ	GCL1994667 ফটো উপলব্ধ	44 নাম : কৰিফুল বিবি স্বামীৰ নাম: মোজামেল হক ঘৰ নং : ২৩৩ বয়স : 59 লিঙ্গ : মহিলা	GCL1994678 ফটো উপলব্ধ	S 45 নাম : আছবান বিবি স্বামীৰ নাম: কৰিৰ হোছেইন ঘৰ নং : ২৩৩ বয়স : 41 লিঙ্গ : মহিলা	GCL1994703 ফটো উপলব্ধ
# 46 নাম : মাসদ আলম আকন্দ পিতাৰ নাম: মোজামেল হক ঘৰ নং : 233 ঘ বয়স : 30 লিঙ্গ : পুৰুষ	GCL0078436 ফটো উপলব্ধ	47 নাম : মিছ আউলিয়া খাতুন স্বামীৰ নাম: মোহিদুৰ আকন্দ ঘৰ নং : 233 গ বয়স : 26 লিঙ্গ : মহিলা	GCL0403345 ফটো উপলব্ধ	# 48 নাম : মোনোৱাৰা খাতুন পিতাৰ নাম: মোজামেল হক ঘৰ নং : 233 ক বয়স : 29 লিঙ্গ : মহিলা	GCL0078428 ফটো উপলব্ধ
49 নাম : হাদিছুল ইছলাম পিতাৰ নাম: মোজামেল হক ঘৰ নং : 233 খ বয়স : 36 লিঙ্গ : পুৰুষ	GCL1994714 ফটো উপলব্ধ	50 নাম : হাদিছনা খাতুন স্বামীৰ নাম: হাদিছুল ইছলাম ঘৰ নং : 233 খ বয়স : 33 লিঙ্গ : মহিলা	GCL1994725 ফটো উপলব্ধ	51 নাম : সাহাজুদ্দিন সেখ পিতাৰ নাম: ছবুত জামান সেখ ঘৰ নং : ২৩৪ বয়স : 46 লিঙ্গ : পুৰুষ	GCL1994747 ফটো উপলব্ধ
# 52 নাম : নুৰজাহান বিবি স্বামীৰ নাম: সাহিদুৰ ইছলাম ঘৰ নং : 234 ক বয়স : 37 লিঙ্গ : মহিলা	GCL1994769 ফটো উপলব্ধ	53 নাম : মৰ্জিনা ছুলতানা স্বামীৰ নাম: সাহাজুদ্দিন সেখ ঘৰ নং : ২৩৪ বয়স : 33 লিঙ্গ : মহিলা	GCL1994736 ফটো উপলব্ধ	R 54 নাম : আতিকুৰ ৰহমান পিতাৰ নাম: জয়নাল ঘৰ নং : 234 বয়স : 24 লিঙ্গ : পুৰুষ	GCL2103109 ফটো উপলব্ধ
R 55 নাম : আৰমিনা বেগম স্বামীৰ নাম: মস্তোফা ঘৰ নং : 234 বয়স : 21 লিঙ্গ : মহিলা	GCL2103067 ফটো উপলব্ধ	56 নাম : মোঃ নুৰ হুছেইন পিতাৰ নাম: সাহিদুৰ ইছলাম ঘৰ নং : 234খ বয়স : 20 লিঙ্গ : পুৰুষ	EIJ0084111 ফটো উপলব্ধ	57 নাম : সাহিদুৰ ইছলাম পিতাৰ নাম: ছবুত জামান সেখ ঘৰ নং : ২৩৪ক বয়স : 39 লিঙ্গ : পুৰুষ	GCL1994758 ফটো উপলব্ধ
58 নাম : মহিয়েল জামাল পিতাৰ নাম: মৌনছাৰ আলী সেখ ঘৰ নং : ২৩৫ বয়স : 51 লিঙ্গ : পুৰুষ	GCL1994770 ফটো উপলব্ধ	59 নাম : মৰিয়ম বিবি স্বামীৰ নাম: মহিয়েল জামাল ঘৰ নং : ২৩৫ বয়স : 44 লিঙ্গ : মহিলা	GCL1994781 ফটো উপলব্ধ	60 নাম : মস্তোফা সেখ পিতাৰ নাম: মহিয়েল জামাল ঘৰ নং : ২৩৫ ক বয়স : 24 লিঙ্গ : পুৰুষ	GCL0600122 ফটো উপলব্ধ



61 নাম : ইছলাম উদ্দিন পিতাৰ নাম: কবুলুদ্দিন সেখ ঘৰ নং : ২৩৬ বয়স : 64 লিঙ্গ : পুৰুষ	GCL1994792 ফটো উপলব্ধ	62 নাম : মমতাজ বিবি স্বামীৰ নাম: ইছলাম উদ্দিন ঘৰ নং : ২৩৬ বয়স : 55 লিঙ্গ : মহিলা	GCL1994805 ফটো উপলব্ধ	63 নাম : ফৰিজন বিবি স্বামীৰ নাম: আব্দুল মজিদ ঘৰ নং : ২৩৬ বয়স : 42 লিঙ্গ : মহিলা	GCL1994827 ফটো উপলব্ধ
64 নাম : নাছতাৰা বেগম স্বামীৰ নাম: মফিজ আলী ঘৰ নং : ২৩৬ বয়স : 31 লিঙ্গ : মহিলা	GCL0253575 ফটো উপলব্ধ	65 নাম : মোঃ নূৰ আলম সেখ পিতাৰ নাম: ইছলাম উদ্দিন ঘৰ নং : ২৩৬ বয়স : 28 লিঙ্গ : পুৰুষ	GCL0448548 ফটো উপলব্ধ	66 নাম : মৰ্জিনা খাতুন স্বামীৰ নাম: নূৰ আলম সেখ ঘৰ নং : ২৩৬ বয়স : 26 লিঙ্গ : মহিলা	GCL0446104 ফটো উপলব্ধ
67 নাম : মিছ ছপিয়াৰা খাতুন পিতাৰ নাম: ইছলাম উদ্দিন ঘৰ নং : 236 বয়স : 19 লিঙ্গ : মহিলা	EIJ0191650 ফটো উপলব্ধ	68 নাম : মফিজ আলী পিতাৰ নাম: আঃ মজিদ সেখ ঘৰ নং : 236 ক বয়স : 37 লিঙ্গ : পুৰুষ	GCL1994849 ফটো উপলব্ধ	69 নাম : মমিৰ জালাল পিতাৰ নাম: ইছলামুদ্দিন ঘৰ নং : ২৩৬ক বয়স : 37 লিঙ্গ : পুৰুষ	GCL1994838 ফটো উপলব্ধ
70 নাম : আশিনৰ খাতুন স্বামীৰ নাম: মমিৰ জালাল ঘৰ নং : ২৩৬ক বয়স : 29 লিঙ্গ : মহিলা	GCL0253609 ফটো উপলব্ধ	71 নাম : ফৰিদুৰ ইছলাম পিতাৰ নাম: আব্দুল মজীদ শেখ ঘৰ নং : 236 খ বয়স : 27 লিঙ্গ : পুৰুষ	GCL0310011 ফটো উপলব্ধ	72 নাম : মিন্জবাৰা বেগম স্বামীৰ নাম: ফৰিদুৰ ইছলাম ঘৰ নং : 236 খ বয়স : 23 লিঙ্গ : মহিলা	GCL1703552 ফটো উপলব্ধ
73 নাম : ফজিদুৰ বহমান পিতাৰ নাম: আব্দুল মজিদ শেখ ঘৰ নং : 236 উ বয়স : 25 লিঙ্গ : পুৰুষ	GCL0446021 ফটো উপলব্ধ	74 নাম : বাজিউল হক পিতাৰ নাম: ইছমাইল সেখ ঘৰ নং : ২৩৭ বয়স : 59 লিঙ্গ : পুৰুষ	GCL1994850 ফটো উপলব্ধ	75 নাম : ছালেহা খাতুন স্বামীৰ নাম: বাজিউল হক ঘৰ নং : ২৩৭ বয়স : 49 লিঙ্গ : মহিলা	GCL1994861 ফটো উপলব্ধ
76 নাম : মমিন আলী পিতাৰ নাম: বাজিউল হক ঘৰ নং : 237 বয়স : 24 লিঙ্গ : পুৰুষ	EIJ0051524 ফটো উপলব্ধ	77 নাম : ছামাৰুল ইছলাম পিতাৰ নাম: বাজিউল হক ঘৰ নং : ২৩৭ ক বয়স : 32 লিঙ্গ : পুৰুষ	GCL0079657 ফটো উপলব্ধ	78 নাম : ফুলবান বেগম স্বামীৰ নাম: ছামাৰুল ইছলাম ঘৰ নং : ২৩৭ ক বয়স : 30 লিঙ্গ : মহিলা	GCL0079707 ফটো উপলব্ধ
79 নাম : ছফিয়ৰ বহমান পিতাৰ নাম: বাজিউল হক ঘৰ নং : 237 খ বয়স : 26 লিঙ্গ : পুৰুষ	GCL0372805 ফটো উপলব্ধ	80 নাম : হামিদা খাতুন স্বামীৰ নাম: ছফিয়ৰ বহমান ঘৰ নং : 237 খ বয়স : 25 লিঙ্গ : মহিলা	GCL0371740 ফটো উপলব্ধ	81 নাম : জয়নাল আবেদিন পিতাৰ নাম: আবেদ আলী আকন্দ ঘৰ নং : ২৩৮ বয়স : 49 লিঙ্গ : পুৰুষ	GCL1994872 ফটো উপলব্ধ
82 নাম : নুৰিমে বিবি স্বামীৰ নাম: জয়নাল আবেদিন ঘৰ নং : ২৩৮ বয়স : 44 লিঙ্গ : মহিলা	GCL1994883 ফটো উপলব্ধ	# 83 নাম : মোস্তফা পিতাৰ নাম: জয়নাল আবেদিন ঘৰ নং : 238 খ বয়স : 32 লিঙ্গ : পুৰুষ	GCL0080366 ফটো উপলব্ধ	84 নাম : আলিনুৰ সেখ পিতাৰ নাম: জয়নাল আবেদিন ঘৰ নং : ২৩৮ বয়স : 29 লিঙ্গ : পুৰুষ	GCL0181784 ফটো উপলব্ধ
# 85 নাম : আহিবুল সেখ পিতাৰ নাম: জয়নাল আবেদিন ঘৰ নং : 238 গ বয়স : 27 লিঙ্গ : পুৰুষ	GCL0189050 ফটো উপলব্ধ	# 86 নাম : আৰমিনা বেগম স্বামীৰ নাম: মোস্তফা ঘৰ নং : 238 খ বয়স : 22 লিঙ্গ : মহিলা	GCL2158657 ফটো উপলব্ধ	87 নাম : নূৰ আলম পিতাৰ নাম: জয়নাল আবেদিন ঘৰ নং : 238 ক বয়স : 35 লিঙ্গ : পুৰুষ	GCL1994894 ফটো উপলব্ধ
88 নাম : আবিদা খাতুন স্বামীৰ নাম: নূৰ আলম ঘৰ নং : 238 ক বয়স : 31 লিঙ্গ : মহিলা	GCL0254086 ফটো উপলব্ধ	89 নাম : আতিকুৰ বহমান পিতাৰ নাম: জয়নাল আবেদিন ঘৰ নং : 238 উ বয়স : 25 লিঙ্গ : পুৰুষ	GCL2158681 ফটো উপলব্ধ	90 নাম : জবেদা বিবি স্বামীৰ নাম: আব্দুল হক ঘৰ নং : ২৩৯ বয়স : 55 লিঙ্গ : মহিলা	GCL1994918 ফটো উপলব্ধ



91 নাম : মিনাৰা খাতুন স্বামীৰ নাম : হজৰত আলী ঘৰ নং : ২৩৯ বয়স : 26 লিঙ্গ : মহিলা	GCL0402446 ফটো উপলব্ধ	92 নাম : জবিদৰ বহমান পিতাৰ নাম : আব্দুল হক ঘৰ নং : ২৩৯ গ বয়স : 29 লিঙ্গ : পুৰুষ	GCL0182121 ফটো উপলব্ধ	93 নাম : আকলিমা বেগম স্বামীৰ নাম : জবিদৰ বহমান ঘৰ নং : ২৩৯ গ বয়স : 25 লিঙ্গ : মহিলা	GCL0602789 ফটো উপলব্ধ
94 নাম : হজৰত আলী পিতাৰ নাম : আব্দুল হক ঘৰ নং : ২৩৯ ক বয়স : 25 লিঙ্গ : পুৰুষ	GCL0364190 ফটো উপলব্ধ	95 নাম : আয়না হক পিতাৰ নাম : আবেদ আলী আকন্দ ঘৰ নং : ২৪০ বয়স : 59 লিঙ্গ : পুৰুষ	GCL1994941 ফটো উপলব্ধ	96 নাম : ময়না বিবি স্বামীৰ নাম : আয়না হক ঘৰ নং : ২৪০ বয়স : 47 লিঙ্গ : মহিলা	GCL1994952 ফটো উপলব্ধ
97 নাম : আমিনুল ইছলাম পিতাৰ নাম : আয়না হক ঘৰ নং : ২৪০ বয়স : 33 লিঙ্গ : পুৰুষ	GCL1994963 ফটো উপলব্ধ	98 নাম : মনিবুল ইছলাম পিতাৰ নাম : আয়না হক ঘৰ নং : 240 বয়স : 22 লিঙ্গ : পুৰুষ	GCL2148559 ফটো উপলব্ধ	99 নাম : বাথিবুল ইছলাম পিতাৰ নাম : আয়না হক ঘৰ নং : 240 বয়স : 21 লিঙ্গ : পুৰুষ	EIJ0134643 ফটো উপলব্ধ
100 নাম : আঞ্জুমা খাতুন পিতাৰ নাম : আয়না হক ঘৰ নং : 240 খ বয়স : 27 লিঙ্গ : মহিলা	GCL0353631 ফটো উপলব্ধ	101 নাম : জালাল উদ্দিন পিতাৰ নাম : আবেদ আলী ঘৰ নং : ২৪১ বয়স : 46 লিঙ্গ : পুৰুষ	GCL1994974 ফটো উপলব্ধ	102 নাম : আমোনা খাতুন স্বামীৰ নাম : জালাল উদ্দিন ঘৰ নং : ২৪১ বয়স : 41 লিঙ্গ : মহিলা	GCL1994985 ফটো উপলব্ধ
103 নাম : বেশমিনা খাতুন স্বামীৰ নাম : আমিৰুল ইছলাম ঘৰ নং : ২৪১ বয়স : 26 লিঙ্গ : মহিলা	GCL0402438 ফটো উপলব্ধ	104 নাম : আৰমিনা বেগম স্বামীৰ নাম : আব্দুল বহমান ঘৰ নং : ২৪১ বয়স : 22 লিঙ্গ : মহিলা	GCL1679067 ফটো উপলব্ধ	105 নাম : আমিৰুল ইছলাম পিতাৰ নাম : জালাল উদ্দিন ঘৰ নং : ২৪১ ক বয়স : 28 লিঙ্গ : পুৰুষ	GCL0364257 ফটো উপলব্ধ
106 নাম : আব্দুল রহমান পিতাৰ নাম : জালাল উদ্দিন ঘৰ নং : 241 খ বয়স : 25 লিঙ্গ : পুৰুষ	GCL0364273 ফটো উপলব্ধ	107 নাম : ময়না হক পিতাৰ নাম : আবেদ আলী ঘৰ নং : ২৪২ বয়স : 71 লিঙ্গ : পুৰুষ	GCL1994996 ফটো উপলব্ধ	108 নাম : ছাবিয়া খাতুন স্বামীৰ নাম : ময়না হক ঘৰ নং : ২৪২ বয়স : 61 লিঙ্গ : মহিলা	GCL1995002 ফটো উপলব্ধ
# 109 নাম : আহাবুদ্দিন পিতাৰ নাম : ময়না হক ঘৰ নং : 242 চ বয়স : 32 লিঙ্গ : পুৰুষ	GCL1995057 ফটো উপলব্ধ	# 110 নাম : মনোৱাৰা বিবি স্বামীৰ নাম : আহাবুদ্দিন ঘৰ নং : 242 চ বয়স : 32 লিঙ্গ : মহিলা	GCL0256297 ফটো উপলব্ধ	# 111 নাম : মুছলিমা খাতুন পিতাৰ নাম : ময়না হক ঘৰ নং : 242 ছ বয়স : 30 লিঙ্গ : মহিলা	GCL0256388 ফটো উপলব্ধ
# 112 নাম : বেলি বেগম স্বামীৰ নাম : আলম বাদশা ঘৰ নং : 242 ঘ বয়স : 21 লিঙ্গ : মহিলা	EIJ0184036 ফটো উপলব্ধ	# 113 নাম : আলম বাদশা পিতাৰ নাম : ময়না হক ঘৰ নং : 242 ঘ বয়স : 28 লিঙ্গ : পুৰুষ	GCL0186320 ফটো উপলব্ধ	114 নাম : আছকাৰ আলী পিতাৰ নাম : ময়না হক ঘৰ নং : ২৪২ক বয়স : 38 লিঙ্গ : পুৰুষ	GCL1995024 ফটো উপলব্ধ
115 নাম : আৰজিনা বেগম স্বামীৰ নাম : আছকাৰ আলী ঘৰ নং : ২৪২ক বয়স : 33 লিঙ্গ : মহিলা	GCL0203844 ফটো উপলব্ধ	116 নাম : ছাকিৰ আলী পিতাৰ নাম : ময়না হক ঘৰ নং : ২৪২ খ বয়স : 41 লিঙ্গ : পুৰুষ	GCL1995013 ফটো উপলব্ধ	117 নাম : আজমিন বিবি স্বামীৰ নাম : ছাকিৰ আলী ঘৰ নং : ২৪২ খ বয়স : 37 লিঙ্গ : মহিলা	GCL1995035 ফটো উপলব্ধ
118 নাম : আখেৰ জামাল পিতাৰ নাম : ময়না হক ঘৰ নং : 242 ঙ বয়স : 33 লিঙ্গ : পুৰুষ	GCL1995046 ফটো উপলব্ধ	119 নাম : কাশেমা খাতুন স্বামীৰ নাম : আখেৰ জামাল ঘৰ নং : 242 ঙ বয়স : 27 লিঙ্গ : মহিলা	GCL0256537 ফটো উপলব্ধ	120 নাম : ছাকোৱাৰ আলী পিতাৰ নাম : ময়না হক ঘৰ নং : ২৪৩ বয়স : 44 লিঙ্গ : পুৰুষ	GCL1995068 ফটো উপলব্ধ



<p>E 121 GCL1995079</p> <p>নাম : জবেদা খাতুন স্বামীৰ নাম: ছাকোৱাৰ আলী ঘৰ নং : ২৪৩ বয়স : 43 লিঙ্গ : মহিলা</p> <p>ফটো উপলব্ধ</p>	<p>122 GCL0256826</p> <p>নাম : মৰিয়ম বেগম স্বামীৰ নাম: ছাকোৱাৰ আলী ঘৰ নং : ২৪৩ বয়স : 28 লিঙ্গ : মহিলা</p> <p>ফটো উপলব্ধ</p>	<p>123 GCL1995080</p> <p>নাম : আব্দুল ওৱাহেদ পিতাৰ নাম: সংসেৰ আকনদ ঘৰ নং : ২৪৪ বয়স : 79 লিঙ্গ : পুৰুষ</p> <p>ফটো উপলব্ধ</p>
<p>124 GCL1995091</p> <p>নাম : ছাহেবা বিবি স্বামীৰ নাম: আব্দুল ওৱাহেদ ঘৰ নং : ২৪৪ বয়স : 69 লিঙ্গ : মহিলা</p> <p>ফটো উপলব্ধ</p>	<p>125 GCL0551259</p> <p>নাম : সমজিমা খাতুন পিতাৰ নাম: আব্দুল ওৱাহেদ ঘৰ নং : ২৪৪ বয়স : 35 লিঙ্গ : মহিলা</p> <p>ফটো উপলব্ধ</p>	<p># 126 EIJ0130450</p> <p>নাম : সকিলা খাতুন পিতাৰ নাম: আব্দুল ওৱাহেদ ঘৰ নং : 244 বয়স : 31 লিঙ্গ : মহিলা</p> <p>ফটো উপলব্ধ</p>
<p>127 GCL0353524</p> <p>নাম : ছামিউল হক পিতাৰ নাম: আব্দুল ওৱাহেদ ঘৰ নং : ২৪৪ বয়স : 27 লিঙ্গ : পুৰুষ</p> <p>ফটো উপলব্ধ</p>	<p>128 GCL1470418</p> <p>নাম : আলেমা বেগম স্বামীৰ নাম: ছামিউল হক ঘৰ নং : ২৪৪ বয়স : 23 লিঙ্গ : মহিলা</p> <p>ফটো উপলব্ধ</p>	<p>129 GCL2161685</p> <p>নাম : ছামিউল হক পিতাৰ নাম: আব্দুল ওৱাহেদ ঘৰ নং : 244 বয়স : 22 লিঙ্গ : পুৰুষ</p> <p>ফটো উপলব্ধ</p>
<p>130 GCL1995104</p> <p>নাম : আনোৱাৰ হোছেন পিতাৰ নাম: আব্দুল ওৱাহেদ ঘৰ নং : 244 ক বয়স : 39 লিঙ্গ : পুৰুষ</p> <p>ফটো উপলব্ধ</p>	<p>131 GCL1995115</p> <p>নাম : হৈয়দা খাতুন স্বামীৰ নাম: আনোৱাৰ হোছেন ঘৰ নং : 244 ক বয়স : 33 লিঙ্গ : মহিলা</p> <p>ফটো উপলব্ধ</p>	<p>132 GCL1995137</p> <p>নাম : আবেয়া বিবি স্বামীৰ নাম: মোকলেছ উদ্দিন ঘৰ নং : ২৪৫ বয়স : 74 লিঙ্গ : মহিলা</p> <p>ফটো উপলব্ধ</p>
<p>133 GCL0555318</p> <p>নাম : সহিদুল ইছলাম পিতাৰ নাম: গফফাৰ আলী ঘৰ নং : 245 খ বয়স : 24 লিঙ্গ : পুৰুষ</p> <p>ফটো উপলব্ধ</p>	<p>134 GCL1995148</p> <p>নাম : গফফাৰ আলী পিতাৰ নাম: মোকলেছ উদ্দিন ঘৰ নং : ২৪৬ বয়স : 57 লিঙ্গ : পুৰুষ</p> <p>ফটো উপলব্ধ</p>	<p>135 GCL1995159</p> <p>নাম : ছকিনা বিবি স্বামীৰ নাম: গফফাৰ আলী ঘৰ নং : ২৪৬ বয়স : 49 লিঙ্গ : মহিলা</p> <p>ফটো উপলব্ধ</p>
<p>136 GCL2161354</p> <p>নাম : মোঃ হাবিবুল মণ্ডল পিতাৰ নাম: গফফাৰ আলী ঘৰ নং : 246 ঘ বয়স : 22 লিঙ্গ : পুৰুষ</p> <p>ফটো উপলব্ধ</p>	<p>137 GCL0400960</p> <p>নাম : ছাইদুল ইছলাম পিতাৰ নাম: গফফাৰ আলী ঘৰ নং : 246 গ বয়স : 28 লিঙ্গ : পুৰুষ</p> <p>ফটো উপলব্ধ</p>	<p>138 GCL1995160</p> <p>নাম : ছাপ্পাৰ আলী পিতাৰ নাম: মোকলেছ উদ্দিন ঘৰ নং : ২৪৭ বয়স : 49 লিঙ্গ : পুৰুষ</p> <p>ফটো উপলব্ধ</p>
<p>139 GCL1995171</p> <p>নাম : মৰ্জিনা বিবি স্বামীৰ নাম: ছাপ্পাৰ আলী ঘৰ নং : ২৪৭ বয়স : 44 লিঙ্গ : মহিলা</p> <p>ফটো উপলব্ধ</p>	<p># 140 GCL2151280</p> <p>নাম : জেবিনা খাতুন স্বামীৰ নাম: সাহাবুল হক ঘৰ নং : 274 খ বয়স : 23 লিঙ্গ : মহিলা</p> <p>ফটো উপলব্ধ</p>	<p># 141 EIJ0249243</p> <p>নাম : মো মিজানুৰ ৰহমান পিতাৰ নাম: ছাপ্পাৰ আলী ঘৰ নং : 247 খ বয়স : 20 লিঙ্গ : পুৰুষ</p> <p>ফটো উপলব্ধ</p>
<p>142 GCL0555268</p> <p>নাম : মোস্তাকিন আলম পিতাৰ নাম: ছাপ্পাৰ আলী ঘৰ নং : 247 ক বয়স : 24 লিঙ্গ : পুৰুষ</p> <p>ফটো উপলব্ধ</p>	<p>143 GCL1995182</p> <p>নাম : মনোৱাৰ হোছেন পিতাৰ নাম: আব্দুল ওৱাহেদ ঘৰ নং : ২৪৮ বয়স : 41 লিঙ্গ : পুৰুষ</p> <p>ফটো উপলব্ধ</p>	<p>144 GCL2000397</p> <p>নাম : মনিতা বেগম স্বামীৰ নাম: মনোৱাৰ হোছেন ঘৰ নং : ২৪৮ বয়স : 36 লিঙ্গ : মহিলা</p> <p>ফটো উপলব্ধ</p>
<p>145 GCL1995193</p> <p>নাম : আদৰভান বিবি স্বামীৰ নাম: আঃ জলিল সেখ ঘৰ নং : ২৪৯ বয়স : 59 লিঙ্গ : মহিলা</p> <p>ফটো উপলব্ধ</p>	<p>146 EIJ0266692</p> <p>নাম : মোহিদুল ইছলাম পিতাৰ নাম: আতোয়াৰ আলী ঘৰ নং : 249 বয়স : 20 লিঙ্গ : পুৰুষ</p> <p>ফটো উপলব্ধ</p>	<p>147 GCL1995228</p> <p>নাম : হোছেন আলী পিতাৰ নাম: আব্দুল জলিল সেখ ঘৰ নং : ২৪৯গ বয়স : 53 লিঙ্গ : পুৰুষ</p> <p>ফটো উপলব্ধ</p>
<p>148 GCL1995239</p> <p>নাম : কমলা বিবি স্বামীৰ নাম: হোছেন আলী ঘৰ নং : ২৪৯গ বয়স : 45 লিঙ্গ : মহিলা</p> <p>ফটো উপলব্ধ</p>	<p>149 GCL0607192</p> <p>নাম : মাহমুদুল ইছলাম পিতাৰ নাম: আতোয়াৰ আলী ঘৰ নং : 249 ঘ বয়স : 24 লিঙ্গ : পুৰুষ</p> <p>ফটো উপলব্ধ</p>	<p># 150 GCL0084335</p> <p>নাম : আখেৰে জামাল পিতাৰ নাম: আব্দুল জলিল সেখ ঘৰ নং : 249 ঘ বয়স : 29 লিঙ্গ : পুৰুষ</p> <p>ফটো উপলব্ধ</p>



# 151 নাম : কমলা খাতুন স্বামীৰ নাম: আশেৰে জামাল ঘৰ নং : 249 ঘ বয়স : 29 লিঙ্গ : মহিলা	GCL0084327 ফটো উপলব্ধ	152 নাম : কবিদৰ ইছলাম পিতাৰ নাম: হোছেন আলী ঘৰ নং : 249 গ বয়স : 20 লিঙ্গ : পুৰুষ	EIJ0063669 ফটো উপলব্ধ	153 নাম : আতোয়াৰ আলী পিতাৰ নাম: আঃ জলিল সেখ ঘৰ নং : 28৯খ বয়স : 55 লিঙ্গ : পুৰুষ	GCL1995206 ফটো উপলব্ধ
154 নাম: শেৰেনা বিবি স্বামীৰ নাম: আক্তাৰ আলী ঘৰ নং : 28৯ক বয়স : 36 লিঙ্গ : মহিলা	GCL2000466 ফটো উপলব্ধ	155 নাম: ছমেলা খাতুন স্বামীৰ নাম: আতোয়াৰ আলী ঘৰ নং : 28৯খ বয়স : 35 লিঙ্গ : মহিলা	GCL1995251 ফটো উপলব্ধ	156 নাম : আক্তাৰ আলী পিতাৰ নাম: জলিল সেখ ঘৰ নং : 28৯ক বয়স : 34 লিঙ্গ : পুৰুষ	GCL1995240 ফটো উপলব্ধ
E 157 নাম : ছায়াদ সেখ পিতাৰ নাম: নছিয়েদ সেখ ঘৰ নং : 250 বয়স : 77 লিঙ্গ : পুৰুষ	GCL1995273 ফটো উপলব্ধ	E 158 নাম : জামেলা বিবি স্বামীৰ নাম: ছায়াদ সেখ ঘৰ নং : 250 বয়স : 64 লিঙ্গ : মহিলা	GCL1995284 ফটো উপলব্ধ	159 নাম : জাহানাৰা খাতুন স্বামীৰ নাম: ছায়াদ হোসেন ঘৰ নং : 250 বয়স : 38 লিঙ্গ : মহিলা	GCL1995319 ফটো উপলব্ধ
160 নাম : জোসনা খাতুন পিতাৰ নাম: জাহানা উদ্দিন সেখ ঘৰ নং : 250 বয়স : 21 লিঙ্গ : মহিলা	EIJ0089755 ফটো উপলব্ধ	161 নাম : জাহান উদ্দিন সেখ পিতাৰ নাম: ছায়াদ সেখ ঘৰ নং : 250 ক বয়স : 47 লিঙ্গ : পুৰুষ	GCL1995295 ফটো উপলব্ধ	162 নাম : ফেৰেজা বিবি স্বামীৰ নাম: জাহান উদ্দিন সেখ ঘৰ নং : 250 ক বয়স : 42 লিঙ্গ : মহিলা	GCL1995308 ফটো উপলব্ধ
163 নাম : ছুৰবা খাতুন স্বামীৰ নাম: মফিয়াল হক ঘৰ নং : 251 বয়স : 44 লিঙ্গ : মহিলা	GCL1995331 ফটো উপলব্ধ	164 নাম : ৰাজ সেখ পিতাৰ নাম: মফিয়াল হক ঘৰ নং : 251 গ বয়স : 30 লিঙ্গ : পুৰুষ	GCL0197871 ফটো উপলব্ধ	165 নাম : ছফিকুল ইছলাম পিতাৰ নাম: মফিয়াল হক ঘৰ নং : 251 ক বয়স : 37 লিঙ্গ : পুৰুষ	GCL1995342 ফটো উপলব্ধ
166 নাম : ৰফিকুল ইছলাম পিতাৰ নাম: মফিয়াল হক ঘৰ নং : 251 খ বয়স : 33 লিঙ্গ : পুৰুষ	GCL0085647 ফটো উপলব্ধ	167 নাম : ৰেবেনা খাতুন স্বামীৰ নাম: ৰফিকুল ইছলাম ঘৰ নং : 251 খ বয়স : 23 লিঙ্গ : মহিলা	GCL1219385 ফটো উপলব্ধ	168 নাম : অহিয়াল হক পিতাৰ নাম: মাধব আলী ঘৰ নং : 252 বয়স : 49 লিঙ্গ : পুৰুষ	GCL1995397 ফটো উপলব্ধ
169 নাম : শাজিনৰ বেগম স্বামীৰ নাম: অহিয়াল হক ঘৰ নং : 252 বয়স : 35 লিঙ্গ : মহিলা	GCL1995411 ফটো উপলব্ধ	170 নাম : জাহাঙ্গিৰ আলম পিতাৰ নাম: ছপিয়াৰ ৰহমান ঘৰ নং : 252 বয়স : 27 লিঙ্গ : পুৰুষ	GCL0197764 ফটো উপলব্ধ	171 নাম : জেছমিনা বেগম স্বামীৰ নাম: জাহাংগীৰ আলম ঘৰ নং : 252 বয়স : 23 লিঙ্গ : মহিলা	EIJ0255737 ফটো উপলব্ধ
172 নাম : মোঃ খাইৰুল ইছলাম পিতাৰ নাম: ছপিয়াৰ ৰহমান ঘৰ নং : 252 বয়স : 21 লিঙ্গ : পুৰুষ	EIJ0256651 ফটো উপলব্ধ	173 নাম : ৰিফাদৰ ইছলাম পিতাৰ নাম: ছপিয়াৰ ৰহমান ঘৰ নং : 252 বয়স : 19 লিঙ্গ : পুৰুষ	EIJ0256685 ফটো উপলব্ধ	174 নাম : ওয়াইলুল ইছলাম পিতাৰ নাম: মাধব আলী ঘৰ নং : 252 গ বয়স : 42 লিঙ্গ : পুৰুষ	GCL1995400 ফটো উপলব্ধ
175 নাম : মেহেৰ বানু বিবি স্বামীৰ নাম: ওয়াইলুল ইছলাম ঘৰ নং : 252 গ বয়স : 29 লিঙ্গ : মহিলা	GCL2000682 ফটো উপলব্ধ	176 নাম : ছপিয়াৰ ৰহমান পিতাৰ নাম: মাধব আলী ঘৰ নং : 252 ক বয়স : 59 লিঙ্গ : পুৰুষ	GCL1995375 ফটো উপলব্ধ	177 নাম : জাহানাৰা বিবি স্বামীৰ নাম: ছপিয়াৰ ৰহমান ঘৰ নং : 252 ক বয়স : 43 লিঙ্গ : মহিলা	GCL1995386 ফটো উপলব্ধ
178 নাম : জাহিদৰ ইছলাম পিতাৰ নাম: ছপিয়াৰ ৰহমান ঘৰ নং : 252 ক বয়স : 23 লিঙ্গ : পুৰুষ	GCL1663988 ফটো উপলব্ধ	179 নাম : মল্লজল হক পিতাৰ নাম: মাধব আলী ঘৰ নং : 253 বয়স : 59 লিঙ্গ : পুৰুষ	GCL1995422 ফটো উপলব্ধ	180 নাম : জয়তন বিবি স্বামীৰ নাম: মল্লজল হক ঘৰ নং : 253 বয়স : 55 লিঙ্গ : মহিলা	GCL1995433 ফটো উপলব্ধ



181 নাম : বেকছনা খাতুন পিতাৰ নাম: মহুজল হক ঘৰ নং : 253 বয়স : 29 লিঙ্গ : মহিলা	GCL0372581 ফটো উপলব্ধ	182 নাম : জিয়াউৰ ৰহমান পিতাৰ নাম: মহুজল হক ঘৰ নং : 253 ক বয়স : 40 লিঙ্গ : পুৰুষ	GCL1995444 ফটো উপলব্ধ	183 নাম : ইছৰাফুল ইছলাম পিতাৰ নাম: মহুজল হক ঘৰ নং : 253 খ বয়স : 28 লিঙ্গ : পুৰুষ	GCL0551135 ফটো উপলব্ধ
184 নাম : তনজিলা খাতুন স্বামীৰ নাম: ইছৰাফুল ইছলাম ঘৰ নং : 253 খ বয়স : 23 লিঙ্গ : মহিলা	GCL1199751 ফটো উপলব্ধ	185 নাম : পানৰ উদ্দিন পিতাৰ নাম: গহুৰ চহিদাৰ ঘৰ নং : 258 বয়স : 59 লিঙ্গ : পুৰুষ	GCL1995455 ফটো উপলব্ধ	186 নাম : আছিয়া বিবি স্বামীৰ নাম: পানৰ উদ্দিন ঘৰ নং : 258 বয়স : 54 লিঙ্গ : মহিলা	GCL1995466 ফটো উপলব্ধ
187 নাম : আৰিফা বেগম স্বামীৰ নাম: আশ্রাফুল ইছলাম ঘৰ নং : 258 বয়স : 23 লিঙ্গ : মহিলা	GCL1194059 ফটো উপলব্ধ	188 নাম : মোঃ আমিনুৰ ইছলাম পিতাৰ নাম: পানৰ উদ্দিন ঘৰ নং : 254 বয়স : 22 লিঙ্গ : পুৰুষ	GCL2132835 ফটো উপলব্ধ	189 নাম : আশ্রাফুল ইছলাম পিতাৰ নাম: পানৰ উদ্দিন ঘৰ নং : 258 ক বয়স : 32 লিঙ্গ : পুৰুষ	GCL2000488 ফটো উপলব্ধ
190 নাম : সহিদুৰ ৰহমান পিতাৰ নাম: ইয়েজাৰ ৰহমান ঘৰ নং : 255 বয়স : 41 লিঙ্গ : পুৰুষ	GCL1995499 ফটো উপলব্ধ	191 নাম : আজমে বিবি স্বামীৰ নাম: সহিদুৰ ৰহমান ঘৰ নং : 255 বয়স : 38 লিঙ্গ : মহিলা	GCL1995502 ফটো উপলব্ধ	192 নাম : মোতালাৰ ইছলাম পিতাৰ নাম: সহিদুৰ ৰহমান ঘৰ নং : 255 বয়স : 22 লিঙ্গ : পুৰুষ	EIJ0037937 ফটো উপলব্ধ
193 নাম : সহিদুৰ ৰহমান পিতাৰ নাম: আনছাৰ আলী ঘৰ নং : 255 গ বয়স : 32 লিঙ্গ : পুৰুষ	GCL2000524 ফটো উপলব্ধ	194 নাম : বুবিনা বেগম স্বামীৰ নাম: সহিদুৰ ৰহমান ঘৰ নং : 255 গ বয়স : 25 লিঙ্গ : মহিলা	GCL0551812 ফটো উপলব্ধ	195 নাম : তহিদুৰ ৰহমান অন্যান্য: আনছাৰ আলী ঘৰ নং : 255 ক বয়স : 33 লিঙ্গ : পুৰুষ	GCL2000580 ফটো উপলব্ধ
196 নাম : জেছমিনাৰা খাতুন স্বামীৰ নাম: তহিদুৰ ৰহমান ঘৰ নং : 255 ক বয়স : 30 লিঙ্গ : মহিলা	GCL2094204 ফটো উপলব্ধ	197 নাম : আখিৰুল ইছলাম পিতাৰ নাম: সহিদুৰ ৰহমান ঘৰ নং : 255 খ বয়স : 25 লিঙ্গ : পুৰুষ	GCL0448399 ফটো উপলব্ধ	198 নাম : ফুলোচা বেগম স্বামীৰ নাম: আখিৰুল ইছলাম ঘৰ নং : 255 খ বয়স : 25 লিঙ্গ : মহিলা	GCL0550947 ফটো উপলব্ধ
199 নাম : সাহেম ইমৰান পিতাৰ নাম: ইয়েজাৰ ৰহমান ঘৰ নং : 256 বয়স : 59 লিঙ্গ : পুৰুষ	GCL1995513 ফটো উপলব্ধ	200 নাম : বাশেদা বিবি স্বামীৰ নাম: সাহেম ইমৰান ঘৰ নং : 256 বয়স : 47 লিঙ্গ : মহিলা	GCL1995524 ফটো উপলব্ধ	201 নাম : ইজাজুল ইছলাম পিতাৰ নাম: সাহেম ইমৰান ঘৰ নং : 256 বয়স : 19 লিঙ্গ : পুৰুষ	EIJ0246918 ফটো উপলব্ধ
202 নাম : জি য়াৰুল ইছলাম পিতাৰ নাম: সাহেম ইমৰান ঘৰ নং : 256 গ বয়স : 26 লিঙ্গ : পুৰুষ	GCL0298703 ফটো উপলব্ধ	203 নাম : ৰৌশনাৰা বেগম স্বামীৰ নাম: জিয়াবুল ইছলাম ঘৰ নং : 256 গ বয়স : 25 লিঙ্গ : মহিলা	GCL0298612 ফটো উপলব্ধ	204 নাম : আহসান বাদশ্বাহ পিতাৰ নাম: সাহেম ইমৰান ঘৰ নং : 256 ক বয়স : 29 লিঙ্গ : পুৰুষ	GCL2000762 ফটো উপলব্ধ
205 নাম : মজিদা খাতুন স্বামীৰ নাম: আহচান্দ বাদসা ঘৰ নং : 256 ক বয়স : 26 লিঙ্গ : মহিলা	GCL0402644 ফটো উপলব্ধ	206 নাম : শাজিনা বেগম স্বামীৰ নাম: আহচান বাদশ্বাহ ঘৰ নং : 256 ক বয়স : 25 লিঙ্গ : মহিলা	GCL0551556 ফটো উপলব্ধ	207 নাম : জোসনা বানু স্বামীৰ নাম: আশিদুল ইছলাম ঘৰ নং : 256 খ বয়স : 21 লিঙ্গ : মহিলা	EIJ0082255 ফটো উপলব্ধ
208 নাম : আসিদুল ইছলাম পিতাৰ নাম: সাহেম ইমৰান ঘৰ নং : 256 খ বয়স : 27 লিঙ্গ : পুৰুষ	GCL0260877 ফটো উপলব্ধ	209 নাম : বানেছা খাতুন স্বামীৰ নাম: আবুল কালাম ঘৰ নং : 259 বয়স : 61 লিঙ্গ : মহিলা	GCL1995535 ফটো উপলব্ধ	210 নাম : ফৰিদে খাতুন স্বামীৰ নাম: মিজল হক ঘৰ নং : 258 বয়স : 44 লিঙ্গ : মহিলা	GCL1995546 ফটো উপলব্ধ



211 নাম : ফৰহাদ আলী পিতাৰ নাম: ফৰিদে খাতুন ঘৰ নং : ২৫৮ ক বয়স : 29 লিঙ্গ : পুৰুষ	GCL0087668 ফটো উপলব্ধ	212 নাম : সাফিউল ইছলাম পিতাৰ নাম: আব্দুল গফুৰ মিঞা ঘৰ নং : ২৫৯ বয়স : 32 লিঙ্গ : পুৰুষ	GCL2000626 ফটো উপলব্ধ	213 নাম : হাওয়ামা খাতুন পিতাৰ নাম: আব্দুল গফুৰ মিঞা ঘৰ নং : ২৫৯ বয়স : 31 লিঙ্গ : মহিলা	GCL0261495 ফটো উপলব্ধ
214 নাম : বেজিনা বেগম স্বামীৰ নাম: সাফিউল ইছলাম ঘৰ নং : ২৫৯ বয়স : 24 লিঙ্গ : মহিলা	GCL1112192 ফটো উপলব্ধ	215 নাম : বাবেয়া বেগম পিতাৰ নাম: ফজলেৰ হক ঘৰ নং : ২৫৯ গ বয়স : 76 লিঙ্গ : মহিলা	GCL1995591 ফটো উপলব্ধ	216 নাম : সহিদৰ ইছলাম পিতাৰ নাম: আব্দুল গফুৰ মিঞা ঘৰ নং : ২৫৯ক বয়স : 42 লিঙ্গ : পুৰুষ	GCL1995579 ফটো উপলব্ধ
217 নাম : বক্তজামান সেখ পিতাৰ নাম: আকবৰ আলী সেখ ঘৰ নং : ২৬০ বয়স : 50 লিঙ্গ : পুৰুষ	GCL1995637 ফটো উপলব্ধ	218 নাম : নাফিজা খাতুন স্বামীৰ নাম: বক্তজামান সেখ ঘৰ নং : ২৬০ বয়স : 37 লিঙ্গ : মহিলা	GCL1995671 ফটো উপলব্ধ	S 219 নাম : মোজাফফুৰ আলী পিতাৰ নাম: পলা উল্লাহ মুন্সি ঘৰ নং : ২৬০গ বয়স : 54 লিঙ্গ : পুৰুষ	GCL1995682 ফটো উপলব্ধ
220 নাম : আঃ বসিদ সেখ পিতাৰ নাম: আকবৰ আলী সেখ ঘৰ নং : ২৬০ক বয়স : 43 লিঙ্গ : পুৰুষ	GCL1995648 ফটো উপলব্ধ	221 নাম : ছেলিমা ইয়াছমিন পিতাৰ নাম: আঃ বসিদ সেখ ঘৰ নং : ২৬০ক বয়স : 37 লিঙ্গ : মহিলা	GCL1995660 ফটো উপলব্ধ	222 নাম : ছোৰাইয়া ইয়াছমিন আকন্দ স্বামীৰ নাম: মোঃ সাহিদুৰ বহমান ঘৰ নং : ২৬০খ বয়স : 44 লিঙ্গ : মহিলা	GCL2094066 ফটো উপলব্ধ
223 নাম : মোঃ সহিদুৰ বহমান পিতাৰ নাম: আকবৰ আলী সেখ ঘৰ নং : ২৬০খ বয়স : 40 লিঙ্গ : পুৰুষ	GCL1995659 ফটো উপলব্ধ	# 224 নাম : আব্দুল মালেক সেখ পিতাৰ নাম: আকবৰ আলী সেখ ঘৰ নং : ২৬১ বয়স : 63 লিঙ্গ : পুৰুষ	GCL1995693 ফটো উপলব্ধ	225 নাম : আয়শা খাতুন স্বামীৰ নাম: আব্দুল মালেক সেখ ঘৰ নং : ২৬১ বয়স : 55 লিঙ্গ : মহিলা	GCL1995706 ফটো উপলব্ধ
226 নাম : মেৰিনা খাতুন পিতাৰ নাম: আব্দুল মালেক সেখ ঘৰ নং : ২৬১ বয়স : 29 লিঙ্গ : মহিলা	GCL0321174 ফটো উপলব্ধ	227 নাম : আফজালুৰ বহমান পিতাৰ নাম: আব্দুল মালেক সেখ ঘৰ নং : ২৬১ক বয়স : 35 লিঙ্গ : পুৰুষ	GCL1995717 ফটো উপলব্ধ	228 নাম : ছাবিনা ইয়াছমিন স্বামীৰ নাম: আফজালুৰ বহমান ঘৰ নং : 261 ক বয়স : 32 লিঙ্গ : মহিলা	GCL1720656 ফটো উপলব্ধ
229 নাম : ছিন্না বান বেওৱা স্বামীৰ নাম: আক্কাছ আলী ঘৰ নং : ২৬২ বয়স : 53 লিঙ্গ : মহিলা	GCL1995728 ফটো উপলব্ধ	230 নাম : ছাৰজিনা খাতুন পিতাৰ নাম: আক্কাছ আলী ঘৰ নং : ২৬২ বয়স : 30 লিঙ্গ : মহিলা	GCL0550996 ফটো উপলব্ধ	231 নাম : ছাদ্দাম হুছেইন পিতাৰ নাম: আক্কাছ আলী ঘৰ নং : ২৬২ক বয়স : 29 লিঙ্গ : পুৰুষ	GCL2000693 ফটো উপলব্ধ
# 232 নাম : আতোৱাৰ বহমান সেখ পিতাৰ নাম: আকবৰ আলী সেখ ঘৰ নং : ২৬৩ বয়স : 51 লিঙ্গ : পুৰুষ	GCL1995739 ফটো উপলব্ধ	233 নাম : আনোয়াৰা খাতুন স্বামীৰ নাম: আতোৱাৰ বহমান সেখ ঘৰ নং : ২৬৩ বয়স : 45 লিঙ্গ : মহিলা	GCL1995740 ফটো উপলব্ধ	#2 234 নাম : আনাৰুদ জামান সেখ পিতাৰ নাম: আতোৱাৰ বহমান সেখ ঘৰ নং : ২৬৩ক বয়স : 30 লিঙ্গ : পুৰুষ	GCL2094135 ফটো উপলব্ধ
235 নাম : আখেৰেৰ জামাল পিতাৰ নাম: আকবৰ আলী সেখ ঘৰ নং : ২৬৪ বয়স : 48 লিঙ্গ : পুৰুষ	GCL1995751 ফটো উপলব্ধ	236 নাম : বশেনা খাতুন স্বামীৰ নাম: আখেৰেৰ জামাল ঘৰ নং : ২৬৪ বয়স : 42 লিঙ্গ : মহিলা	GCL1995762 ফটো উপলব্ধ	237 নাম : বাকিবুল ইছলাম পিতাৰ নাম: আখেৰেৰ জামাল ঘৰ নং : 264 বয়স : 23 লিঙ্গ : পুৰুষ	EIJ0263608 ফটো উপলব্ধ
238 নাম : কুদ্দুছ আলী পিতাৰ নাম: ময়নালা হক ঘৰ নং : ২৬৫ বয়স : 59 লিঙ্গ : পুৰুষ	GCL1995773 ফটো উপলব্ধ	239 নাম : হালিমন বিবি স্বামীৰ নাম: কুদ্দুছ আলী ঘৰ নং : ২৬৫ বয়স : 54 লিঙ্গ : মহিলা	GCL1995784 ফটো উপলব্ধ	240 নাম : জেল হক পিতাৰ নাম: কুদ্দুছ আলী ঘৰ নং : ২৬৫ বয়স : 27 লিঙ্গ : পুৰুষ	GCL0190074 ফটো উপলব্ধ



241 নাম : মৰিয়ম বেগম পিতাৰ নাম: কুদ্দুছ আলী ঘৰ নং : 265 বয়স : 25 লিঙ্গ : মহিলা	GCL1501980 ফটো উপলব্ধ	242 নাম : জেছমিনা খাতুন স্বামীৰ নাম: জেল হক ঘৰ নং : 265 বয়স : 23 লিঙ্গ : মহিলা	EIJ0146720 ফটো উপলব্ধ	243 নাম : নূৰ আলম পিতাৰ নাম: কুদ্দুছ আলী ঘৰ নং : 265 ক বয়স : 28 লিঙ্গ : পুৰুষ	GCL0090357 ফটো উপলব্ধ
244 নাম : মৰিয়ম বেগম স্বামীৰ নাম: নূৰ আলম ঘৰ নং : 265 ক বয়স : 26 লিঙ্গ : মহিলা	GCL0202812 ফটো উপলব্ধ	245 নাম : জহুৰা খাতুন বেওয়া স্বামীৰ নাম: গণি সেখ ঘৰ নং : 266 বয়স : 77 লিঙ্গ : মহিলা	GCL1995831 ফটো উপলব্ধ	# 246 নাম : আ ছবুৰ সেখ পিতাৰ নাম: ময়নাল হক ঘৰ নং : 266 বয়স : 65 লিঙ্গ : পুৰুষ	GCL1995795 ফটো উপলব্ধ
247 নাম : মহিবন বিবি স্বামীৰ নাম: আঃ ছবুৰ সেখ ঘৰ নং : 266 বয়স : 59 লিঙ্গ : মহিলা	GCL1995808 ফটো উপলব্ধ	248 নাম : চায়না খাতুন পিতাৰ নাম: আঃ ছবুৰ সেখ ঘৰ নং : 266 বয়স : 30 লিঙ্গ : মহিলা	GCL0186270 ফটো উপলব্ধ	249 নাম : জাক্ক সেখ পিতাৰ নাম: আঃ ছবুৰ সেখ ঘৰ নং : 266 বয়স : 24 লিঙ্গ : পুৰুষ	GCL0556738 ফটো উপলব্ধ
250 নাম : মোঃ নাজিবুল ইছলাম পিতাৰ নাম: আঃ ছবুৰ সেখ ঘৰ নং : 266 বয়স : 21 লিঙ্গ : পুৰুষ	GCL2152445 ফটো উপলব্ধ	251 নাম : সাৰজিনা খাতুন স্বামীৰ নাম: জাক্ক ঘৰ নং : 266 বয়স : 20 লিঙ্গ : মহিলা	EIJ0147173 ফটো উপলব্ধ	252 নাম : সহিদুৰ ইছলাম পিতাৰ নাম: আঃ লালচান ঘৰ নং : 266 বয়স : 19 লিঙ্গ : পুৰুষ	EIJ0219287 ফটো উপলব্ধ
253 নাম : জাক্কিৰ হুছেইন পিতাৰ নাম: আঃ ছবুৰ সেখ ঘৰ নং : 266 গ বয়স : 25 লিঙ্গ : পুৰুষ	GCL0372771 ফটো উপলব্ধ	254 নাম : মিনা খাতুন স্বামীৰ নাম: জাক্কিৰ হুছেইন ঘৰ নং : 266 গ বয়স : 24 লিঙ্গ : মহিলা	GCL0600502 ফটো উপলব্ধ	255 নাম : ছবুৰা খাতুন পিতাৰ নাম: আঃ ছবুৰ সেখ ঘৰ নং : 266 ঘ বয়স : 36 লিঙ্গ : মহিলা	GCL1995853 ফটো উপলব্ধ
256 নাম : সাহিদা খাতুন স্বামীৰ নাম: আঃ লালচান ঘৰ নং : 266 ক বয়স : 38 লিঙ্গ : মহিলা	GCL1995820 ফটো উপলব্ধ	257 নাম : আঃ লালচান পিতাৰ নাম: আঃ ছবুৰ সেখ ঘৰ নং : 266 ক বয়স : 37 লিঙ্গ : পুৰুষ	GCL1995819 ফটো উপলব্ধ	258 নাম : আলেকচান পিতাৰ নাম: আঃ ছবুৰ সেখ ঘৰ নং : 266 খ বয়স : 33 লিঙ্গ : পুৰুষ	GCL1995842 ফটো উপলব্ধ
259 নাম : বাছিয়া খাতুন স্বামীৰ নাম: আলেকচান ঘৰ নং : 266 খ বয়স : 30 লিঙ্গ : মহিলা	GCL0090548 ফটো উপলব্ধ	260 নাম : আব্দুল হাকিম পিতাৰ নাম: ময়নাল হক ঘৰ নং : 269 বয়স : 54 লিঙ্গ : পুৰুষ	GCL1995864 ফটো উপলব্ধ	261 নাম : গোলবান বিবি স্বামীৰ নাম: আব্দুল হাকিম ঘৰ নং : 269 বয়স : 47 লিঙ্গ : মহিলা	GCL1995875 ফটো উপলব্ধ
262 নাম : মনোৱাৰ হোছেন পিতাৰ নাম: খিজান আলী ঘৰ নং : 269 বয়স : 41 লিঙ্গ : পুৰুষ	GCL1995886 ফটো উপলব্ধ	263 নাম : অমনা খাতুন স্বামীৰ নাম: মনোৱাৰ হোছেন ঘৰ নং : 269 বয়স : 35 লিঙ্গ : মহিলা	GCL1995897 ফটো উপলব্ধ	264 নাম : আসাদুল সেখ পিতাৰ নাম: আব্দুল হাকিম ঘৰ নং : 269 বয়স : 31 লিঙ্গ : পুৰুষ	GCL2000604 ফটো উপলব্ধ
265 নাম : মো শাহিনুৰ সেখ পিতাৰ নাম: আ হাকিম ঘৰ নং : 267 বয়স : 20 লিঙ্গ : পুৰুষ	EIJ0041830 ফটো উপলব্ধ	266 নাম : সহিদুৰ ইছলাম পিতাৰ নাম: আব্দুল হাকিম ঘৰ নং : 267 গ বয়স : 27 লিঙ্গ : পুৰুষ	GCL0448480 ফটো উপলব্ধ	267 নাম : ইছমোতাৰা খাতুন স্বামীৰ নাম: সহিদুৰ ঘৰ নং : 267 গ বয়স : 21 লিঙ্গ : মহিলা	EIJ0038489 ফটো উপলব্ধ
268 নাম : ছৈয়দা বেগম স্বামীৰ নাম: আসাদুল সেখ ঘৰ নং : 269 ক বয়স : 28 লিঙ্গ : মহিলা	GCL0090886 ফটো উপলব্ধ	269 নাম : ছাইফুল হক পিতাৰ নাম: আব্দুল হাকিম ঘৰ নং : 267 খ বয়স : 30 লিঙ্গ : পুৰুষ	GCL2000740 ফটো উপলব্ধ	270 নাম : মফিদা খাতুন স্বামীৰ নাম: ছাইফুল হক ঘৰ নং : 267 খ বয়স : 22 লিঙ্গ : মহিলা	GCL2146025 ফটো উপলব্ধ



271 নাম : আঃ জলিল পিতাৰ নাম: ময়নাল হক ঘৰ নং : ১৬৮ বয়স : 53 লিঙ্গ : পুৰুষ	GCL1995900 ফটো উপলব্ধ	272 নাম : বহিমা খাতুন স্বামীৰ নাম: আঃ জলিল ঘৰ নং : ১৬৮ বয়স : 45 লিঙ্গ : মহিলা	GCL1995911 ফটো উপলব্ধ	273 নাম : বুপালী বেগম স্বামীৰ নাম: জামিৰুল ইছলাম ঘৰ নং : ১৬৮ বয়স : 26 লিঙ্গ : মহিলা	GCL0202903 ফটো উপলব্ধ
274 নাম : জামিৰুল ইছলাম পিতাৰ নাম: আব্দুল জলিল সেখ ঘৰ নং : ১৬৮ গ বয়স : 28 লিঙ্গ : পুৰুষ	GCL0091199 ফটো উপলব্ধ	275 নাম : আমিৰ হুছেইন পিতাৰ নাম: আ জলিল ঘৰ নং : 268ঘ বয়স : 28 লিঙ্গ : পুৰুষ	GCL0263939 ফটো উপলব্ধ	276 নাম : ছামিনা বেগম স্বামীৰ নাম: আমিৰ হুছেইন ঘৰ নং : 268 ঘ বয়স : 24 লিঙ্গ : মহিলা	GCL0551580 ফটো উপলব্ধ
277 নাম : আঃ বহিম বাদসা পিতাৰ নাম: আঃ জলিল ঘৰ নং : ১৬৮ বয়স : 39 লিঙ্গ : পুৰুষ	GCL1995922 ফটো উপলব্ধ	278 নাম : মহিমা খাতুন স্বামীৰ নাম: আঃ বহিম বাদসা ঘৰ নং : ১৬৮ বয়স : 33 লিঙ্গ : মহিলা	GCL2000546 ফটো উপলব্ধ	279 নাম : জামাল উদ্দিন সেখ পিতাৰ নাম: আব্দুল জলিল ঘৰ নং : ১৬৮ খ বয়স : 33 লিঙ্গ : পুৰুষ	GCL2000637 ফটো উপলব্ধ
280 নাম : আছিয়া খাতুন স্বামীৰ নাম: জামাল উদ্দিন সেখ ঘৰ নং : ১৬৮ খ বয়স : 29 লিঙ্গ : মহিলা	GCL0091017 ফটো উপলব্ধ	281 নাম : বেজ্জাক আলী পিতাৰ নাম: কাজিম উদ্দিন সেখ ঘৰ নং : ১৬৯ বয়স : 74 লিঙ্গ : পুৰুষ	GCL1995933 ফটো উপলব্ধ	282 নাম : বশেনা বিবি স্বামীৰ নাম: বেজ্জাক আলী ঘৰ নং : ১৬৯ বয়স : 62 লিঙ্গ : মহিলা	GCL1995944 ফটো উপলব্ধ
283 নাম : ইনামুল হক পিতাৰ নাম: বেজ্জাক আলী ঘৰ নং : ১৬৯গ বয়স : 38 লিঙ্গ : পুৰুষ	GCL1995988 ফটো উপলব্ধ	284 নাম : বুপছিনা বেগম স্বামীৰ নাম: ইনামুল হক ঘৰ নং : 269 (গ) বয়স : 25 লিঙ্গ : মহিলা	GCL0264267 ফটো উপলব্ধ	285 নাম : ছামিউল ইছলাম পিতাৰ নাম: বেজ্জাক আলী ঘৰ নং : ১৬৯ ঘ বয়স : 27 লিঙ্গ : পুৰুষ	GCL0264168 ফটো উপলব্ধ
286 নাম : বেবিনা খাতুন স্বামীৰ নাম: ছামিউল ইছলাম ঘৰ নং : 269ঘ বয়স : 23 লিঙ্গ : মহিলা	GCL1507987 ফটো উপলব্ধ	287 নাম : বিজাউল কৰিম পিতাৰ নাম: বেজ্জাক আলী ঘৰ নং : ১৬৯ক বয়স : 46 লিঙ্গ : পুৰুষ	GCL1995955 ফটো উপলব্ধ	288 নাম : মৰ্জিনা বিবি স্বামীৰ নাম: বিজাউল কৰিম ঘৰ নং : ১৬৯ক বয়স : 40 লিঙ্গ : মহিলা	GCL1995966 ফটো উপলব্ধ
# 289 নাম : মুক্তাৰ হোছেইন পিতাৰ নাম: বিজাউল কৰিম ঘৰ নং : 269 উ বয়স : 24 লিঙ্গ : পুৰুষ	GCL0615898 ফটো উপলব্ধ	290 নাম : ইবাদুল হক পিতাৰ নাম: বেজ্জাক আলী ঘৰ নং : ১৬৯খ বয়স : 40 লিঙ্গ : পুৰুষ	GCL1995977 ফটো উপলব্ধ	291 নাম : বাশেদা খাতুন স্বামীৰ নাম: ইবাদুল হক ঘৰ নং : ১৬৯খ বয়স : 31 লিঙ্গ : মহিলা	GCL2000411 ফটো উপলব্ধ
292 নাম : মতলেব সেখ পিতাৰ নাম: কাজিমুদ্দিন সেখ ঘৰ নং : ২৭০ বয়স : 64 লিঙ্গ : পুৰুষ	GCL1995999 ফটো উপলব্ধ	293 নাম : আনোৱাৰা বিবি স্বামীৰ নাম: মতলেব সেখ ঘৰ নং : ২৭০ বয়স : 54 লিঙ্গ : মহিলা	GCL1996005 ফটো উপলব্ধ	294 নাম : ছেলিম সেখ পিতাৰ নাম: মতলেব সেখ ঘৰ নং : ২৭০ বয়স : 26 লিঙ্গ : পুৰুষ	GCL0301671 ফটো উপলব্ধ
295 নাম : মনিৰুল ইছলাম পিতাৰ নাম: মতলেব সেখ ঘৰ নং : ২৭০ক বয়স : 37 লিঙ্গ : পুৰুষ	GCL1996016 ফটো উপলব্ধ	296 নাম : ছাদ্দাম হুছেইন পিতাৰ নাম: মতলেব সেখ ঘৰ নং : ২৭০খ বয়স : 33 লিঙ্গ : পুৰুষ	GCL1996027 ফটো উপলব্ধ	297 নাম : গুলাপি খাতুন স্বামীৰ নাম: ছাদ্দাম হুছেইন ঘৰ নং : 270 (খ) বয়স : 29 লিঙ্গ : মহিলা	GCL0264838 ফটো উপলব্ধ
298 নাম : ছালেক উদ্দিন পিতাৰ নাম: তাবাব উল্লাহ ঘৰ নং : ২৭১ বয়স : 58 লিঙ্গ : পুৰুষ	GCL1996038 ফটো উপলব্ধ	299 নাম : সুৰজ্যা ভান বিবি স্বামীৰ নাম: ছালেক উদ্দিন ঘৰ নং : ২৭১ বয়স : 51 লিঙ্গ : মহিলা	GCL1996049 ফটো উপলব্ধ	300 নাম : ছলেকা খাতুন স্বামীৰ নাম: আছাদ হোছেইন ঘৰ নং : ২৭১ বয়স : 24 লিঙ্গ : মহিলা	GCL0622001 ফটো উপলব্ধ



301 নাম : আতিফা বেগম স্বামীৰ নাম: আশিনুৰ বহমান ঘৰ নং : ২৭১ বয়স : 23 লিঙ্গ : মহিলা	GCL0616250 ফটো উপলব্ধ	302 নাম : সাজু সেখ পিতাৰ নাম: ছালেক উদ্দিন ঘৰ নং : 271 বয়স : 20 লিঙ্গ : পুৰুষ	EJ0022921 ফটো উপলব্ধ	303 নাম : আছাদ হোছেইন পিতাৰ নাম: ছালেক উদ্দিন ঘৰ নং : ২৭১গ বয়স : 30 লিঙ্গ : পুৰুষ	GCL0297044 ফটো উপলব্ধ
304 নাম : আশ্রাফুল সেখ পিতাৰ নাম: ছালেক উদ্দিন ঘৰ নং : ২৭১ ক বয়স : 37 লিঙ্গ : পুৰুষ	GCL1996050 ফটো উপলব্ধ	305 নাম : নাৰজিনা খাতুন স্বামীৰ নাম: আশ্রাফুল সেখ ঘৰ নং : ২৭১ ক বয়স : 29 লিঙ্গ : মহিলা	GCL0092627 ফটো উপলব্ধ	306 নাম : আশাদুৰ বহমান পিতাৰ নাম: ছালেক উদ্দিন ঘৰ নং : ২৭১ খ বয়স : 29 লিঙ্গ : পুৰুষ	GCL2000751 ফটো উপলব্ধ
307 নাম : আশিনুৰ বহমান পিতাৰ নাম: ছালেক উদ্দিন ঘৰ নং : ২৭১ খ বয়স : 28 লিঙ্গ : পুৰুষ	GCL0296921 ফটো উপলব্ধ	308 নাম : ছাৰজিনা বেগম স্বামীৰ নাম: আশাদুৰ বহমান ঘৰ নং : ২৭১ খ বয়স : 27 লিঙ্গ : মহিলা	GCL0202960 ফটো উপলব্ধ	309 নাম : মতলেব সেখ পিতাৰ নাম: চিনু চহিদাৰ ঘৰ নং : ২৭২ বয়স : 61 লিঙ্গ : পুৰুষ	GCL1996061 ফটো উপলব্ধ
310 নাম : আহাতন বিবি স্বামীৰ নাম: মতলেব সেখ ঘৰ নং : ২৭২ বয়স : 53 লিঙ্গ : মহিলা	GCL1996072 ফটো উপলব্ধ	311 নাম : মোঃ ছায়াদ হুছেইন পিতাৰ নাম: মতলেব সেখ ঘৰ নং : ২৭২ বয়স : 22 লিঙ্গ : পুৰুষ	GCL1553874 ফটো উপলব্ধ	312 নাম : আহমেদ হোছেন পিতাৰ নাম: মতলেব সেখ ঘৰ নং : ২৭২ক বয়স : 36 লিঙ্গ : পুৰুষ	GCL1996083 ফটো উপলব্ধ
313 নাম : সাজেদা খাতুন স্বামীৰ নাম: আহমেদ হোছেন ঘৰ নং : ২৭২ক বয়স : 34 লিঙ্গ : মহিলা	GCL2094102 ফটো উপলব্ধ	314 নাম : আনজুৰা বেগম পিতাৰ নাম: মতলেব সেখ ঘৰ নং : ২৭২ খ বয়স : 27 লিঙ্গ : মহিলা	GCL0448712 ফটো উপলব্ধ	315 নাম : মহালম সেখ পিতাৰ নাম: হজৰত আলী ঘৰ নং : ২৭৩ বয়স : 73 লিঙ্গ : পুৰুষ	GCL1996094 ফটো উপলব্ধ
316 নাম : সাহেৰা বিবি স্বামীৰ নাম: মহালম সেখ ঘৰ নং : ২৭৩ বয়স : 63 লিঙ্গ : মহিলা	GCL1996107 ফটো উপলব্ধ	317 নাম : ছপিকুল ইছলাম পিতাৰ নাম: মহালম সেখ ঘৰ নং : ২৭৩ক বয়স : 32 লিঙ্গ : পুৰুষ	GCL1996129 ফটো উপলব্ধ	# 318 নাম : মজিমা খাতুন পিতাৰ নাম: মহালম সেখ ঘৰ নং : ২৭৩খ বয়স : 40 লিঙ্গ : মহিলা	GCL1996118 ফটো উপলব্ধ
319 নাম : আঃ বাতেন পিতাৰ নাম: কাজিম উদ্দিন সেখ ঘৰ নং : ২৭৪ বয়স : 68 লিঙ্গ : পুৰুষ	GCL1996130 ফটো উপলব্ধ	320 নাম : হাচনা বিবি স্বামীৰ নাম: বাতেন সেখ ঘৰ নং : ২৭৪ বয়স : 63 লিঙ্গ : মহিলা	GCL1996141 ফটো উপলব্ধ	321 নাম : সাহানুৰ ইছলাম পিতাৰ নাম: আব্দুল বাতেন সেখ ঘৰ নং : ২৭৪ বয়স : 26 লিঙ্গ : পুৰুষ	GCL0265959 ফটো উপলব্ধ
322 নাম : মিনাৰা খাতুন স্বামীৰ নাম: সাহানুৰ ইছলাম ঘৰ নং : 274 গ বয়স : 27 লিঙ্গ : মহিলা	EJ0205971 ফটো উপলব্ধ	323 নাম : জিয়াৰুল হক পিতাৰ নাম: আব্দুল বাতেন সেখ ঘৰ নং : ২৭৪ক বয়স : 39 লিঙ্গ : পুৰুষ	GCL1996152 ফটো উপলব্ধ	324 নাম : মমতাজ বেগম স্বামীৰ নাম: জিয়াৰুল হক ঘৰ নং : ২৭৪ ক বয়স : 23 লিঙ্গ : মহিলা	GCL1694322 ফটো উপলব্ধ
325 নাম : সাহাবুল হক পিতাৰ নাম: আব্দুল বাতেন সেখ ঘৰ নং : ২৭৪খ বয়স : 38 লিঙ্গ : পুৰুষ	GCL1996163 ফটো উপলব্ধ	326 নাম : আব্দুল মোন্নাজ আলী সেখ পিতাৰ নাম: কাজিম উদ্দিন সেখ ঘৰ নং : ২৭৫ বয়স : 75 লিঙ্গ : পুৰুষ	GCL1996174 ফটো উপলব্ধ	327 নাম : জৰিমন নেছা স্বামীৰ নাম: আব্দুল মোন্নাজ আলী সেখ ঘৰ নং : ২৭৫ বয়স : 69 লিঙ্গ : মহিলা	GCL1996185 ফটো উপলব্ধ
328 নাম : নূৰীয়া বেগম স্বামীৰ নাম: ইৰনে মোঃজাহাঙ্গীৰ আলম ঘৰ নং : ২৭৫ক বয়স : 25 লিঙ্গ : মহিলা	GCL0199232 ফটো উপলব্ধ	329 নাম : ইবনে মহম্মদ জাহাঙ্গীৰ আলম পিতাৰ নাম: আব্দুল মোনাফ আলী সেখ ঘৰ নং : 275 (ক) বয়স : 42 লিঙ্গ : পুৰুষ	GCL1996196 ফটো উপলব্ধ	330 নাম : শাহানাজ পাৰৱিন স্বামীৰ নাম: ছাফিউল আলম ঘৰ নং : ২৭৫খ বয়স : 33 লিঙ্গ : মহিলা	GCL0203752 ফটো উপলব্ধ



331 নাম : ছাফিউল আলম পিতাৰ নাম: আব্দুল মোম্নাফ আলী সেখ ঘৰ নং : ২৭৫খ বয়স : 41 লিঙ্গ : পুৰুষ	GCL1996209 ফটো উপলব্ধ	332 নাম : খিজান আলী সেখ পিতাৰ নাম: ফজল আকন্দ ঘৰ নং : ২৭৬ বয়স : 79 লিঙ্গ : পুৰুষ	GCL1996210 ফটো উপলব্ধ	E 333 নাম : আনোৱাৰা বিবি স্বামীৰ নাম: খিজান আলী সেখ ঘৰ নং : ২৭৬ বয়স : 66 লিঙ্গ : মহিলা	GCL1996221 ফটো উপলব্ধ
334 নাম : সোনাবালী পিতাৰ নাম: খিজান আলী সেখ ঘৰ নং : ২৭৬ বয়স : 38 লিঙ্গ : পুৰুষ	GCL1996232 ফটো উপলব্ধ	335 নাম : বেহেনা খাতুন স্বামীৰ নাম: সোনাবালী ঘৰ নং : ২৭৬ বয়স : 35 লিঙ্গ : মহিলা	GCL1996254 ফটো উপলব্ধ	336 নাম : ৰাশিদৰ ইছলাম পিতাৰ নাম: সোনাবালী ঘৰ নং : 276 বয়স : 19 লিঙ্গ : পুৰুষ	EIJ0262956 ফটো উপলব্ধ
337 নাম : সোণাতন নেছা পিতাৰ নাম: খিজান আলী সেখ ঘৰ নং : ২৭৬ বয়স : 39 লিঙ্গ : মহিলা	GCL1996243 ফটো উপলব্ধ	338 নাম : আমিনুল হক পিতাৰ নাম: খিজান আলী সেখ ঘৰ নং : ২৭৭ বয়স : 51 লিঙ্গ : পুৰুষ	GCL1996265 ফটো উপলব্ধ	# 339 নাম : মনিৰুজজামান আকন্দ পিতাৰ নাম: আমিনুল হক আকন্দ ঘৰ নং : 277 বয়স : 25 লিঙ্গ : পুৰুষ	GCL0604470 ফটো উপলব্ধ
# 340 নাম : নূৰ আলম আকন্দ পিতাৰ নাম: আমিনুল হক ঘৰ নং : 277 বয়স : 21 লিঙ্গ : পুৰুষ	EIJ0071522 ফটো উপলব্ধ	341 নাম : আনোৱাৰা আলী পিতাৰ নাম: খিজান আলী আকন্দ ঘৰ নং : ২৭৮ বয়স : 45 লিঙ্গ : পুৰুষ	GCL1996287 ফটো উপলব্ধ	342 নাম : মনজিলা বিবি স্বামীৰ নাম: আমিনুল হক ঘৰ নং : ২৭৮ বয়স : 43 লিঙ্গ : মহিলা	GCL1996276 ফটো উপলব্ধ
343 নাম : হাছনা বিবি স্বামীৰ নাম: আনোৱাৰা আলী ঘৰ নং : ২৭৮ বয়স : 40 লিঙ্গ : মহিলা	GCL1996298 ফটো উপলব্ধ	# 344 নাম : মোঃ হাসানৰ আকন্দ পিতাৰ নাম: আনোৱাৰা আলী ঘৰ নং : 278 বয়স : 24 লিঙ্গ : পুৰুষ	GCL1533207 ফটো উপলব্ধ	345 নাম : ছাহেবা খাতুন স্বামীৰ নাম: সফি উদ্দিন আকন্দ ঘৰ নং : ২৭৯ বয়স : 63 লিঙ্গ : মহিলা	GCL1996312 ফটো উপলব্ধ
346 নাম : সাহিদা খাতুন পিতাৰ নাম: সফি উদ্দিন আকন্দ ঘৰ নং : ২৭৯ বয়স : 29 লিঙ্গ : মহিলা	GCL0362244 ফটো উপলব্ধ	# 347 নাম : আৰমিনা বেগম স্বামীৰ নাম: ছোৰহাৰ আলী আকন্দ ঘৰ নং : 279 বয়স : 24 লিঙ্গ : মহিলা	WVU0164806 ফটো উপলব্ধ	348 নাম : ছলেমান হক আকন্দ পিতাৰ নাম: সফি উদ্দিন আকন্দ ঘৰ নং : ২৭৯ বয়স : 38 লিঙ্গ : পুৰুষ	GCL1996356 ফটো উপলব্ধ
# 349 নাম : ছোৰহাৰ আলী আকন্দ পিতাৰ নাম: সফি উদ্দিন আকন্দ ঘৰ নং : 279 বয়স : 37 লিঙ্গ : পুৰুষ	GCL1996367 ফটো উপলব্ধ	350 নাম : মোঃ আলিউল আকন্দ পিতাৰ নাম: ছলেমুদ্দিন আকন্দ ঘৰ নং : 280 বয়স : 19 লিঙ্গ : পুৰুষ	EIJ0223032 ফটো উপলব্ধ	351 নাম : বদ্রুতজামাল আকন্দ পিতাৰ নাম: খলিল আকন্দ ঘৰ নং : ২৮১ বয়স : 64 লিঙ্গ : পুৰুষ	GCL1996378 ফটো উপলব্ধ
352 নাম : খৈজান বিবি স্বামীৰ নাম: বদ্রুত জামাল আকন্দ ঘৰ নং : ২৮১ বয়স : 61 লিঙ্গ : মহিলা	GCL1996389 ফটো উপলব্ধ	353 নাম : মিন বেগম স্বামীৰ নাম: সাহিনুৰ আকন্দ ঘৰ নং : ২৮১ বয়স : 28 লিঙ্গ : মহিলা	GCL0362210 ফটো উপলব্ধ	354 নাম : মোঃ সাহিনুৰ আকন্দ পিতাৰ নাম: বদ্রুত জামাল আকন্দ ঘৰ নং : ২৮১ বয়স : 30 লিঙ্গ : পুৰুষ	GCL0268656 ফটো উপলব্ধ
355 নাম : সাজিদুৰ আকন্দ পিতাৰ নাম: বদ্রুত জামাল আকন্দ ঘৰ নং : 281 বয়স : 29 লিঙ্গ : পুৰুষ	GCL0372789 ফটো উপলব্ধ	356 নাম : জেছমিনা খাতুন স্বামীৰ নাম: সাজিদুৰ আকন্দ ঘৰ নং : 281 বয়স : 24 লিঙ্গ : মহিলা	GCL0602268 ফটো উপলব্ধ	357 নাম : মোঃ সাহিমুদ্দিন আকন্দ পিতাৰ নাম: বদ্রুতজামাল আকন্দ ঘৰ নং : 281 বয়স : 35 লিঙ্গ : পুৰুষ	GCL0268599 ফটো উপলব্ধ
358 নাম : ছৈয়োদা বেগম স্বামীৰ নাম: মোঃসাহিমুদ্দিন আকন্দ ঘৰ নং : 281 বয়স : 28 লিঙ্গ : মহিলা	GCL0268615 ফটো উপলব্ধ	359 নাম : ছলেমুদ্দিন পিতাৰ নাম: বদৰত জামাল আকন্দ ঘৰ নং : 281 বয়স : 39 লিঙ্গ : পুৰুষ	GCL1996390 ফটো উপলব্ধ	# 360 নাম : আলেমা খাতুন স্বামীৰ নাম: ছলেমুদ্দিন আকন্দ ঘৰ নং : 281 বয়স : 34 লিঙ্গ : মহিলা	GCL0268607 ফটো উপলব্ধ



361 নাম : সহিদুৰ ইছলাম আকন্দ পিতাৰ নাম: বদৰত জামান আকন্দ ঘৰ নং : 281 উ বয়স : 31 লিঙ্গ : পুৰুষ	GCL0372797 ফটো উপলব্ধ	362 নাম : বক্তজামাল আকন্দ পিতাৰ নাম: খলিল আকন্দ ঘৰ নং : 2৮২ বয়স : 54 লিঙ্গ : পুৰুষ	GCL1996403 ফটো উপলব্ধ	363 নাম : লাল বান বিবি স্বামীৰ নাম: বক্তজামাল আকন্দ ঘৰ নং : 2৮২ বয়স : 43 লিঙ্গ : মহিলা	GCL1996414 ফটো উপলব্ধ
364 নাম : মোঃ লাল বাহাদুৰ সেখ পিতাৰ নাম: বক্ত জামাল আকন্দ ঘৰ নং : 282 বয়স : 22 লিঙ্গ : পুৰুষ	EIJ0180836 ফটো উপলব্ধ	365 নাম : মমোতাজ খাতুন পিতাৰ নাম: বক্ত জামাল আকন্দ ঘৰ নং : 282 বয়স : 20 লিঙ্গ : মহিলা	EIJ0186056 ফটো উপলব্ধ	366 নাম : খৈমুদ্দিন আকন্দ পিতাৰ নাম: বদৰত জামাল আকন্দ ঘৰ নং : 2৮৩ বয়স : 42 লিঙ্গ : পুৰুষ	GCL1996425 ফটো উপলব্ধ
367 নাম : সাজেদা বিবি স্বামীৰ নাম: খৈমুদ্দিন আকন্দ ঘৰ নং : 2৮৩ বয়স : 39 লিঙ্গ : মহিলা	GCL1996436 ফটো উপলব্ধ	368 নাম : মোঃ ছাদাম হোছেইন পিতাৰ নাম: খৈমুদ্দিন সেখ ঘৰ নং : 283 বয়স : 22 লিঙ্গ : পুৰুষ	GCL2147486 ফটো উপলব্ধ	369 নাম : আঃ ছালাম সেখ পিতাৰ নাম: খলিল আকন্দ ঘৰ নং : 2৮৪ বয়স : 51 লিঙ্গ : পুৰুষ	GCL1996447 ফটো উপলব্ধ
370 নাম : বুপালী খাতুন স্বামীৰ নাম: আঃ ছালাম সেখ ঘৰ নং : 2৮৪ বয়স : 43 লিঙ্গ : মহিলা	GCL1996458 ফটো উপলব্ধ	371 নাম : ছামিনা ইয়াছমিন পিতাৰ নাম: আঃ ছালাম ঘৰ নং : 284 বয়স : 23 লিঙ্গ : মহিলা	GCL2122224 ফটো উপলব্ধ	372 নাম : মোঃ বফিক আলম আকন্দ পিতাৰ নাম: আঃ ছালাম সেখ ঘৰ নং : 284 বয়স : 20 লিঙ্গ : পুৰুষ	EIJ0078329 ফটো উপলব্ধ
373 নাম : বফিকুল ইছলাম পিতাৰ নাম: আঃ ছালাম সেখ ঘৰ নং : 284 ক বয়স : 25 লিঙ্গ : পুৰুষ	GCL0448696 ফটো উপলব্ধ	374 নাম : সাহিদুৰ বহমান পিতাৰ নাম: মহালম সেখ ঘৰ নং : 2৮৫ বয়স : 44 লিঙ্গ : পুৰুষ	GCL1996469 ফটো উপলব্ধ	# 375 নাম : আৰমিনা বেগম স্বামীৰ নাম: সাহিদুৰ বহমান ঘৰ নং : 285 বয়স : 35 লিঙ্গ : মহিলা	GCL2000433 ফটো উপলব্ধ
E 376 নাম : ছকিলা বিবি স্বামীৰ নাম: জোব্বাৰ আলী ঘৰ নং : 2৮৬ বয়স : 79 লিঙ্গ : মহিলা	GCL1996481 ফটো উপলব্ধ	377 নাম : ছবৰ আলী পিতাৰ নাম: জোব্বাৰ আলী ঘৰ নং : 2৮৬ বয়স : 47 লিঙ্গ : পুৰুষ	GCL1996492 ফটো উপলব্ধ	378 নাম : আস্তে বান স্বামীৰ নাম: ছবুৰ আলী ঘৰ নং : 286 বয়স : 37 লিঙ্গ : মহিলা	GCL1920532 ফটো উপলব্ধ
379 নাম : ছপিকুল ইছলাম পিতাৰ নাম: জব্বাৰ আলী ঘৰ নং : 2৮৬ বয়স : 35 লিঙ্গ : পুৰুষ	GCL1996505 ফটো উপলব্ধ	380 নাম : নাৰ্জিনা বেগম স্বামীৰ নাম: ছপিকুল ইছলাম ঘৰ নং : 2৮৬ বয়স : 29 লিঙ্গ : মহিলা	GCL2000795 ফটো উপলব্ধ	381 নাম : আতেকা বেওঁৱা স্বামীৰ নাম: সাহাজামাল সেখ ঘৰ নং : 2৮৭ বয়স : 49 লিঙ্গ : মহিলা	GCL1996527 ফটো উপলব্ধ
382 নাম : মোঃ ইয়াছিন আলী পিতাৰ নাম: সাহাজামাল সেখ ঘৰ নং : 287 বয়স : 20 লিঙ্গ : পুৰুষ	EIJ0039461 ফটো উপলব্ধ	383 নাম : আনকা বেগম স্বামীৰ নাম: সাহিদুৰ ইছলাম ঘৰ নং : 287 বয়স : 19 লিঙ্গ : মহিলা	EIJ0272393 ফটো উপলব্ধ	384 নাম : আতোৰাৰ আলী পিতাৰ নাম: সাহাজামাল সেখ ঘৰ নং : 2৮৭ ক বয়স : 35 লিঙ্গ : পুৰুষ	GCL2000591 ফটো উপলব্ধ
385 নাম : মনিতা বেগম স্বামীৰ নাম: আতোৰাৰ আলী ঘৰ নং : 2৮৭ ক বয়স : 31 লিঙ্গ : মহিলা	GCL0096669 ফটো উপলব্ধ	386 নাম : সাহিদুৰ ইছলাম পিতাৰ নাম: সাহাজামাল সেখ ঘৰ নং : 2৮৭ খ বয়স : 30 লিঙ্গ : পুৰুষ	GCL0096628 ফটো উপলব্ধ	387 নাম : নুৰুদ্দিন সেখ পিতাৰ নাম: সাহিদুৰ বহমান ঘৰ নং : 2৮৮ বয়স : 34 লিঙ্গ : পুৰুষ	GCL1996572 ফটো উপলব্ধ
388 নাম : আবেদা খাতুন স্বামীৰ নাম: ছাহিনুৰ ইছলাম ঘৰ নং : 288 ঘ বয়স : 27 লিঙ্গ : মহিলা	GCL0446088 ফটো উপলব্ধ	389 নাম : সাহিনুৰ ইছলাম মাতৃৰ নাম: ছাহেৰা বনু ঘৰ নং : 288 ঘ বয়স : 25 লিঙ্গ : পুৰুষ	GCL0378133 ফটো উপলব্ধ	390 নাম : কাশেমা খাতুন স্বামীৰ নাম: নুৰুদ্দিন সেখ ঘৰ নং : 2৮৮ ক বয়স : 36 লিঙ্গ : মহিলা	GCL1996594 ফটো উপলব্ধ



391	GCL1996583	ফটো উপলব্ধ	নাম : ছাহেবা বন পিতাৰ নাম: ছাহিদুৰ বহমান ঘৰ নং : ২৮৮ ক বয়স : 34 লিঙ্গ : মহিলা
392	GCL1996550	ফটো উপলব্ধ	নাম : নুৰল আজিম সেখ পিতাৰ নাম: সাহিদুৰ বহমান ঘৰ নং : ২৮৮ খ বয়স : 38 লিঙ্গ : পুৰুষ
393	GCL1996561	ফটো উপলব্ধ	নাম : হুনফা খাতুন স্বামীৰ নাম: নুৰুল আজিম সেখ ঘৰ নং : ২৮৮ খ বয়স : 35 লিঙ্গ : মহিলা
394	GCL1996607	ফটো উপলব্ধ	নাম : নুৰ মহাম্মাদ সেখ পিতাৰ নাম: সাহিদুৰ বহমান ঘৰ নং : ২৮৯ বয়স : 44 লিঙ্গ : পুৰুষ
395	GCL1996618	ফটো উপলব্ধ	নাম : আনাৰকুলি বেগম স্বামীৰ নাম: নুৰ মহাম্মাদ সেখ ঘৰ নং : ২৮৯ বয়স : 39 লিঙ্গ : মহিলা
396	EIJ0248120	ফটো উপলব্ধ	নাম : বিউটি বেগম পিতাৰ নাম: নুৰ মহাম্মাদ সেখ ঘৰ নং : 289 বয়স : 19 লিঙ্গ : মহিলা
397	GCL1996629	ফটো উপলব্ধ	নাম : মজভান বেওৱা স্বামীৰ নাম: আব্দুল জলিল আকন্দ ঘৰ নং : ২৯০ বয়স : 84 লিঙ্গ : মহিলা
398	GCL1996663	ফটো উপলব্ধ	নাম : মৰ্জিনা বেগম স্বামীৰ নাম: মোঃ আব্দুল বাৰেক আকন্দ ঘৰ নং : 290 গ বয়স : 52 লিঙ্গ : মহিলা
399	GCL1996652	ফটো উপলব্ধ	নাম : মঃ আব্দুল বাৰেক আকন্দ পিতাৰ নাম: মঃ আব্দুল জলিল আকন্দ ঘৰ নং : 290 গ বয়স : 45 লিঙ্গ : পুৰুষ
400	GCL1996674	ফটো উপলব্ধ	নাম : বিল্লাল হুছেইন আকন্দ পিতাৰ নাম: আব্দুল জলিল আকন্দ ঘৰ নং : ২৯০ ক বয়স : 42 লিঙ্গ : পুৰুষ
401	GCL1996685	ফটো উপলব্ধ	নাম : হামিদা খাতুন স্বামীৰ নাম: বিল্লাল হুছেইন আকন্দ ঘৰ নং : ২৯০ ক বয়স : 31 লিঙ্গ : মহিলা
402	GCL1996630	ফটো উপলব্ধ	নাম : মোছলেম উদ্দিন পিতাৰ নাম: আব্দুল জলিল আকন্দ ঘৰ নং : ২৯০ খ বয়স : 54 লিঙ্গ : পুৰুষ
403	GCL1996641	ফটো উপলব্ধ	নাম : আশেদা বিবি স্বামীৰ নাম: মোছলেম উদ্দিন ঘৰ নং : ২৯০ খ বয়স : 45 লিঙ্গ : মহিলা
404	GCL1996696	ফটো উপলব্ধ	নাম : মহম্মাদ আলী সেখ পিতাৰ নাম: আব্দুল জলিল আকন্দ ঘৰ নং : ২৯১ বয়স : 61 লিঙ্গ : পুৰুষ
405	GCL1996709	ফটো উপলব্ধ	নাম : গোলবান বিবি স্বামীৰ নাম: মহম্মাদ আলী সেখ ঘৰ নং : ২৯১ বয়স : 49 লিঙ্গ : মহিলা
406	EIJ0189365	ফটো উপলব্ধ	নাম : মোঃ মিজানুৰ আকন্দ পিতাৰ নাম: মহম্মাদ আলী ঘৰ নং : 291 বয়স : 19 লিঙ্গ : পুৰুষ
407	GCL0185231	ফটো উপলব্ধ	নাম : গোলোৰ বহমান পিতাৰ নাম: মহম্মাদ আলী সেখ ঘৰ নং : 291 ক বয়স : 28 লিঙ্গ : পুৰুষ
408	GCL2143113	ফটো উপলব্ধ	নাম : পাৰভিন চুলতানা স্বামীৰ নাম: গোলোৰ বহমান ঘৰ নং : 291 ক বয়স : 23 লিঙ্গ : মহিলা
409	GCL1996743	ফটো উপলব্ধ	নাম : আব্দুল বাসিদ সেখ পিতাৰ নাম: আব্দুল জলিল আকন্দ ঘৰ নং : ২৯২ বয়স : 47 লিঙ্গ : পুৰুষ
410	GCL2000660	ফটো উপলব্ধ	নাম : নুৰজাহান বেগম স্বামীৰ নাম: আব্দুল বাসিদ সেখ ঘৰ নং : ২৯২ বয়স : 31 লিঙ্গ : মহিলা
411	GCL1620137	ফটো উপলব্ধ	নাম : আৰিফুল ইছলাম পিতাৰ নাম: মোছলেম উদ্দিন ঘৰ নং : ২৯২ বয়স : 22 লিঙ্গ : পুৰুষ
412	EIJ0181289	ফটো উপলব্ধ	নাম : অপিউল ইসলাম পিতাৰ নাম: মোছলেম উদ্দিন ঘৰ নং : 292 বয়স : 19 লিঙ্গ : পুৰুষ
413	GCL1996765	ফটো উপলব্ধ	নাম : মনজিলা খাতুন স্বামীৰ নাম: বন্ধাৰ আলী ঘৰ নং : ২৯৩ বয়স : 51 লিঙ্গ : মহিলা
414	GCL2162535	ফটো উপলব্ধ	নাম : আনিছা খাতুন স্বামীৰ নাম: বাসিদুল সেখ ঘৰ নং : 293 বয়স : 21 লিঙ্গ : মহিলা
# 415	EIJ0161190	ফটো উপলব্ধ	নাম : ৰাশিদুল সেখ পিতাৰ নাম: মনজিলা খাতুন ঘৰ নং : 293 খ বয়স : 21 লিঙ্গ : পুৰুষ
416	GCL0189845	ফটো উপলব্ধ	নাম : মিনাল সেখ পিতাৰ নাম: বন্ধাৰ আলী ঘৰ নং : ২৯৩ ক বয়স : 26 লিঙ্গ : পুৰুষ
417	GCL0559310	ফটো উপলব্ধ	নাম : আৰমিনা বেগম স্বামীৰ নাম: মিনাল সেখ ঘৰ নং : ২৯৩ ক বয়স : 24 লিঙ্গ : মহিলা
418	GCL1996787	ফটো উপলব্ধ	নাম : তাৰাভান বিবি স্বামীৰ নাম: আব্দুল মজিদ সেখ ঘৰ নং : ২৯৪ বয়স : 74 লিঙ্গ : মহিলা
419	GCL2000535	ফটো উপলব্ধ	নাম : আনাৰকুলি বেগম স্বামীৰ নাম: সাহাজামাল সেখ ঘৰ নং : ২৯৪ বয়স : 32 লিঙ্গ : মহিলা
420	GCL1612431	ফটো উপলব্ধ	নাম : মমিনা বেগম স্বামীৰ নাম: সাপিউল ইছলাম ঘৰ নং : ২৯৪ বয়স : 22 লিঙ্গ : মহিলা



421 নাম : সাহাজামাল সেখ পিতাৰ নাম: আব্দুল মজিদ সেখ ঘৰ নং : ২৯৪ ক বয়স : 30 লিঙ্গ : পুৰুষ	GCL1996798 ফটো উপলব্ধ	422 নাম : ছাপিউল ইছলাম পিতাৰ নাম: আব্দুল মজিদ সেখ ঘৰ নং : ২৯৪ খ বয়স : 29 লিঙ্গ : পুৰুষ	GCL2000717 ফটো উপলব্ধ	423 নাম : তালেব আলী পিতাৰ নাম: আব্দুল মজিদ সেখ ঘৰ নং : ২৯৫ বয়স : 47 লিঙ্গ : পুৰুষ	GCL1996801 ফটো উপলব্ধ
424 নাম : মনজিলা খাতুন স্বামীৰ নাম: তালেব আলী ঘৰ নং : ২৯৫ বয়স : 41 লিঙ্গ : মহিলা	GCL1996812 ফটো উপলব্ধ	425 নাম : মোঃ বাকিবুল ইছলাম পিতাৰ নাম: তালেব আলী ঘৰ নং : 295 বয়স : 22 লিঙ্গ : পুৰুষ	GCL2133502 ফটো উপলব্ধ	426 নাম : ছুলতানা পাৰভিন স্বামীৰ নাম: মোঃ বাকিবুল ইছলাম ঘৰ নং : ২৯৫ বয়স : 19 লিঙ্গ : মহিলা	EIJ0222893 ফটো উপলব্ধ
427 নাম : তাহেৰ আলী পিতাৰ নাম: আব্দুল মজিদ সেখ ঘৰ নং : ২৯৬ বয়স : 44 লিঙ্গ : পুৰুষ	GCL1996823 ফটো উপলব্ধ	428 নাম : হাবিবা খাতুন স্বামীৰ নাম: তাহেৰ আলী ঘৰ নং : ২৯৬ বয়স : 40 লিঙ্গ : মহিলা	GCL1996834 ফটো উপলব্ধ	429 নাম : মেহেৰ বানু খাতুন স্বামীৰ নাম: মেহবুল ইছলাম ঘৰ নং : 296 বয়স : 20 লিঙ্গ : মহিলা	EIJ0106005 ফটো উপলব্ধ
430 নাম : মোকছেদুল ইছলাম পিতাৰ নাম: তাহেৰ আলী ঘৰ নং : 296 বয়স : 19 লিঙ্গ : পুৰুষ	EIJ0190272 ফটো উপলব্ধ	431 নাম : মেহবুল ইছলাম পিতাৰ নাম: তাহেৰ আলী ঘৰ নং : 296 ক বয়স : 22 লিঙ্গ : পুৰুষ	GCL1561323 ফটো উপলব্ধ	E 432 নাম : বফিয়াল হক পিতাৰ নাম: কুদ্ৰত আলী ঘৰ নং : ২৯৭ বয়স : ১৭ লিঙ্গ : পুৰুষ	GCL1996845 ফটো উপলব্ধ
433 নাম : মাহিৰন বিবি স্বামীৰ নাম: বফিয়াল হক ঘৰ নং : ২৯৭ বয়স : 69 লিঙ্গ : মহিলা	GCL1996856 ফটো উপলব্ধ	434 নাম : মফিজুল হক পিতাৰ নাম: বফিয়াল হক ঘৰ নং : 297 ক বয়স : 41 লিঙ্গ : পুৰুষ	GCL1996867 ফটো উপলব্ধ	435 নাম : জাহানাৰা খাতুন স্বামীৰ নাম: মফিজুল হক ঘৰ নং : 297 ক বয়স : 38 লিঙ্গ : মহিলা	GCL1996878 ফটো উপলব্ধ
E 436 নাম : সাহাজাহান আকন্দ পিতাৰ নাম: বদিওত জোন্দাৰ আকন্দ ঘৰ নং : ২98 বয়স : 58 লিঙ্গ : পুৰুষ	GCL1996889 ফটো উপলব্ধ	437 নাম : মফিদা বিবি স্বামীৰ নাম: সাহাজাহান আকন্দ ঘৰ নং : 298 বয়স : 57 লিঙ্গ : মহিলা	GCL1996890 ফটো উপলব্ধ	438 নাম : ছিৰাজুল হক আকন্দ পিতাৰ নাম: সাহাজাহান আকন্দ ঘৰ নং : ২৯৮ গ বয়স : 38 লিঙ্গ : পুৰুষ	GCL1996914 ফটো উপলব্ধ
439 নাম : হুনফা খাতুন স্বামীৰ নাম: সিৰাজুল হক আকন্দ ঘৰ নং : ২৯৮ গ বয়স : 24 লিঙ্গ : মহিলা	GCL1160977 ফটো উপলব্ধ	440 নাম : ছাইফুল ইছলাম আকন্দ পিতাৰ নাম: সাহাজাহান আকন্দ ঘৰ নং : 298 ঘ বয়স : 35 লিঙ্গ : পুৰুষ	GCL1996936 ফটো উপলব্ধ	# 441 নাম : মোকছেদা বেগম স্বামীৰ নাম: ছাইফুল ইছলাম আকন্দ ঘৰ নং : ২৯৮ ঘ বয়স : 28 লিঙ্গ : মহিলা	GCL0100149 ফটো উপলব্ধ
442 নাম : মনৰ উদ্দিন আকন্দ পিতাৰ নাম: সাহাজাহান আকন্দ ঘৰ নং : ২৯৮ ক বয়স : 39 লিঙ্গ : পুৰুষ	GCL1996903 ফটো উপলব্ধ	443 নাম : কামৰন নেহাৰ বেগম স্বামীৰ নাম: মনৰ উদ্দিন আকন্দ ঘৰ নং : 298 ক বয়স : 32 লিঙ্গ : মহিলা	GCL2094113 ফটো উপলব্ধ	# 444 নাম : মিৰাজুল হক আকন্দ পিতাৰ নাম: সাহাজাহান আকন্দ ঘৰ নং : 298 খ বয়স : 40 লিঙ্গ : পুৰুষ	GCL1996925 ফটো উপলব্ধ
445 নাম : জায়দা বেগম স্বামীৰ নাম: মিৰাজুল হক আকন্দ ঘৰ নং : 298 খ বয়স : 30 লিঙ্গ : মহিলা	GCL2094237 ফটো উপলব্ধ	446 নাম : ছাপিউল ইছলাম আকন্দ পিতাৰ নাম: সাহাজাহান আলী আকন্দ ঘৰ নং : 298 ঙ বয়স : 30 লিঙ্গ : পুৰুষ	GCL2094124 ফটো উপলব্ধ	447 নাম : অবিদা পাৰবিন স্বামীৰ নাম: ছাপিউল ইছলাম আকন্দ ঘৰ নং : 298 ঙ বয়স : 21 লিঙ্গ : মহিলা	JBM2310993 ফটো উপলব্ধ
448 নাম : পানোৰজান বেওঁয়া স্বামীৰ নাম: বদিয়ত জোন্দাৰ আকন্দ ঘৰ নং : ২৯৯ বয়স : 79 লিঙ্গ : মহিলা	GCL1996969 ফটো উপলব্ধ	449 নাম : আব্দুল্লা আকন্দ পিতাৰ নাম: সাহাবুদ্দিন আকন্দ ঘৰ নং : ২৯৯ বয়স : 23 লিঙ্গ : পুৰুষ	GCL1604412 ফটো উপলব্ধ	R 450 নাম : আব্দুল্লা আকন্দ পিতাৰ নাম: সাহাবুদ্দিন আকন্দ ঘৰ নং : ২৯৯ বয়স : 23 লিঙ্গ : পুৰুষ	GCL1681345 ফটো উপলব্ধ



451 নাম : আবজালৰ আকনদ পিতাৰ নাম: সাহাবুদ্দিন আকনদ ঘৰ নং : ২৯৯গ বয়স : 33 লিঙ্গ : পুৰুষ	GCL2000615 ফটো উপলব্ধ	452 নাম : মেনওয়াৰা খাতুন স্বামীৰ নাম: আবজালৰ আকনদ ঘৰ নং : 299 গ বয়স : 28 লিঙ্গ : মহিলা	GCL0100438 ফটো উপলব্ধ	453 নাম : আশ্রাফুল আকনদ পিতাৰ নাম: সাহাবুদ্দিন আকনদ ঘৰ নং : 299 ঘ বয়স : 35 লিঙ্গ : পুৰুষ	GCL1996970 ফটো উপলব্ধ
454 নাম : আৰমিনা খাতুন স্বামীৰ নাম: আশ্রাফুল আকনদ ঘৰ নং : ২৯৯ঘ বয়স : 26 লিঙ্গ : মহিলা	GCL0100396 ফটো উপলব্ধ	455 নাম : সাহাবুদ্দিন আকনদ পিতাৰ নাম: বদীয়ত জোদদাৰ আকনদ ঘৰ নং : ২৯৯ক বয়স : 58 লিঙ্গ : পুৰুষ	GCL1996947 ফটো উপলব্ধ	456 নাম : আঞ্জুয়াৰা বিবি স্বামীৰ নাম: সাহাবুদ্দিন আকনদ ঘৰ নং : ২৯৯ক বয়স : 51 লিঙ্গ : মহিলা	GCL1996958 ফটো উপলব্ধ
457 নাম : আখেৰুল ইছলাম আকনদ পিতাৰ নাম: সাহাবুদ্দিন আকনদ ঘৰ নং : 299 খ বয়স : 30 লিঙ্গ : পুৰুষ	GCL0100388 ফটো উপলব্ধ	458 নাম : আৰিফা খাতুন স্বামীৰ নাম: আখেৰুল ইছলাম আকনদ ঘৰ নং : ২৯৯খ বয়স : 26 লিঙ্গ : মহিলা	GCL0100446 ফটো উপলব্ধ	459 নাম : আতিকুৰ ইছলাম আকনদ পিতাৰ নাম: সাহাবুদ্দিন আকনদ ঘৰ নং : ২৯৯ ঙ বয়স : 28 লিঙ্গ : পুৰুষ	GCL0445965 ফটো উপলব্ধ
460 নাম : হামিদা খাতুন স্বামীৰ নাম: আতিকুৰ ইছলাম আকনদ ঘৰ নং : 299 ঙ বয়স : 24 লিঙ্গ : মহিলা	GCL0551598 ফটো উপলব্ধ	461 নাম : সাহাজামাল আকনদ পিতাৰ নাম: বদীয়ত জোদদাৰ আকনদ ঘৰ নং : ৩০০ বয়স : 69 লিঙ্গ : পুৰুষ	GCL1996981 ফটো উপলব্ধ	462 নাম : আয়শা বিবি স্বামীৰ নাম: সাহাজামাল আকনদ ঘৰ নং : ৩০০ বয়স : 59 লিঙ্গ : মহিলা	GCL1996992 ফটো উপলব্ধ
463 নাম : আব্দুল মালিক আকনদ পিতাৰ নাম: সাহাজামাল আকনদ ঘৰ নং : ৩০০গ বয়স : 34 লিঙ্গ : পুৰুষ	GCL1997020 ফটো উপলব্ধ	464 নাম : আলিমা খাতুন স্বামীৰ নাম: আব্দুল মালিক আকনদ ঘৰ নং : ৩০০গ বয়স : 30 লিঙ্গ : মহিলা	GCL2094226 ফটো উপলব্ধ	465 নাম : ইদ্রীছ আলী আকনদ পিতাৰ নাম: সাহাজামাল আকনদ ঘৰ নং : ৩০০ক বয়স : 44 লিঙ্গ : পুৰুষ	GCL1997008 ফটো উপলব্ধ
466 নাম : মোহছিনা বেগম স্বামীৰ নাম: ইদ্রীছ আলী আকনদ ঘৰ নং : ৩০০ক বয়স : 32 লিঙ্গ : মহিলা	GCL2000648 ফটো উপলব্ধ	467 নাম : আবদুৰ বহমান পিতাৰ নাম: সাহাজামাল আকনদ ঘৰ নং : ৩০০খ বয়স : 39 লিঙ্গ : পুৰুষ	GCL1997019 ফটো উপলব্ধ	468 নাম : বেহেনা বেগম স্বামীৰ নাম: আবদুৰ বহমান ঘৰ নং : ৩০০খ বয়স : 30 লিঙ্গ : মহিলা	GCL0102426 ফটো উপলব্ধ
469 নাম : সাহালম আকনদ পিতাৰ নাম: বদীয়ত জোদদাৰ ঘৰ নং : ৩০১ বয়স : 67 লিঙ্গ : পুৰুষ	GCL1997031 ফটো উপলব্ধ	470 নাম : মৰিয়ম বিবি স্বামীৰ নাম: সাহালম আকনদ ঘৰ নং : ৩০১ বয়স : 57 লিঙ্গ : মহিলা	GCL1997042 ফটো উপলব্ধ	471 নাম : নূরজাহান বেগম পিতাৰ নাম: সাহালম আকনদ ঘৰ নং : ৩০১ বয়স : 28 লিঙ্গ : মহিলা	GCL0362236 ফটো উপলব্ধ
472 নাম : নাৰজুমা খাতুন পিতাৰ নাম: সাহালম আকনদ ঘৰ নং : ৩০১ বয়স : 24 লিঙ্গ : মহিলা	GCL1182344 ফটো উপলব্ধ	473 নাম : আব্দুল গব্বুৰ আকনদ পিতাৰ নাম: সাহালম আকনদ ঘৰ নং : ৩০১ক বয়স : 38 লিঙ্গ : পুৰুষ	GCL1997053 ফটো উপলব্ধ	474 নাম : নাৰজিনা খাতুন স্বামীৰ নাম: আঃ গব্বুৰ আকনদ ঘৰ নং : ৩০১ক বয়স : 28 লিঙ্গ : মহিলা	GCL0190702 ফটো উপলব্ধ
475 নাম : মহিবুৰ আকনদ পিতাৰ নাম: সাহালম আকনদ ঘৰ নং : ৩০১খ বয়স : 35 লিঙ্গ : পুৰুষ	GCL1997064 ফটো উপলব্ধ	476 নাম : হিলাৰানী খাতুন স্বামীৰ নাম: মহিবুৰ আকনদ ঘৰ নং : ৩০১খ বয়স : 29 লিঙ্গ : মহিলা	GCL0102566 ফটো উপলব্ধ	477 নাম : জহিৰুল ইছলাম পিতাৰ নাম: মেছেৰ আলী ঘৰ নং : ৩০২ বয়স : 67 লিঙ্গ : পুৰুষ	GCL1997075 ফটো উপলব্ধ
478 নাম : মোছলেমা বিবি স্বামীৰ নাম: জহিৰুল ইছলাম ঘৰ নং : ৩০২ বয়স : 56 লিঙ্গ : মহিলা	GCL1997086 ফটো উপলব্ধ	479 নাম : আমিনুল ইছলাম পিতাৰ নাম: জহিৰুল ইছলাম ঘৰ নং : ৩০২ বয়স : 29 লিঙ্গ : পুৰুষ	GCL2094044 ফটো উপলব্ধ	480 নাম : আশ্রাফুল ইছলাম পিতাৰ নাম: জহিৰুল ইছলাম ঘৰ নং : 302 বয়স : 26 লিঙ্গ : পুৰুষ	GCL0102798 ফটো উপলব্ধ



481 নাম : কাইয়ম আলী পিতাৰ নাম: ছাত্তাৰ আলী ঘৰ নং : ৩০৩ বয়স : 59 লিঙ্গ : পুৰুষ	GCL1997100 ফটো উপলব্ধ	482 নাম : বাহেলা বান স্বামীৰ নাম: কাইয়ম আলী ঘৰ নং : ৩০৩ বয়স : 54 লিঙ্গ : মহিলা	GCL1997111 ফটো উপলব্ধ	# 483 নাম : আমিনুৰ ইছলাম পিতাৰ নাম: কাইয়ম আলী ঘৰ নং : 303 ক বয়স : 27 লিঙ্গ : পুৰুষ	GCL0276618 ফটো উপলব্ধ
# 484 নাম : আমিৰ হামজা সেখ পিতাৰ নাম: কাইয়ম আলী ঘৰ নং : 303 খ বয়স : 27 লিঙ্গ : পুৰুষ	GCL0551051 ফটো উপলব্ধ	485 নাম : মনোৱাৰ আলী পিতাৰ নাম: কাইয়ম আলী ঘৰ নং : ৩০৩ বয়স : 26 লিঙ্গ : পুৰুষ	GCL1197664 ফটো উপলব্ধ	486 নাম : মমতাজ বেগম স্বামীৰ নাম: আমিনুৰ ইছলাম ঘৰ নং : ৩০৩ বয়স : 24 লিঙ্গ : মহিলা	GCL1203660 ফটো উপলব্ধ
# 487 নাম : আনজুমা খাতুন স্বামীৰ নাম: আমিৰ হামজা সেখ ঘৰ নং : 303 বয়স : 21 লিঙ্গ : মহিলা	GCL2152288 ফটো উপলব্ধ	488 নাম : ফুলবানু খাতুন পিতাৰ নাম: কাইয়ম আলী ঘৰ নং : 303 বয়স : 21 লিঙ্গ : মহিলা	EIJ0103093 ফটো উপলব্ধ	489 নাম : আছিমা বেওয়া স্বামীৰ নাম: ইনতাজ আলী ঘৰ নং : ৩০৪ বয়স : 79 লিঙ্গ : মহিলা	GCL1997155 ফটো উপলব্ধ
E 490 নাম : জিল হক পিতাৰ নাম: ইনতাজ আলী ঘৰ নং : ৩০৪ বয়স : 58 লিঙ্গ : পুৰুষ	GCL1997122 ফটো উপলব্ধ	491 নাম : জয়মতি খাতুন স্বামীৰ নাম: জিল হক ঘৰ নং : ৩০৪ বয়স : 48 লিঙ্গ : মহিলা	GCL1997133 ফটো উপলব্ধ	492 নাম : জিয়াবুল ইছলাম পিতাৰ নাম: জিল হক ঘৰ নং : ৩০৪ গ বয়স : 27 লিঙ্গ : পুৰুষ	GCL0364281 ফটো উপলব্ধ
493 নাম : নাৰজিনা বেগম স্বামীৰ নাম: জিয়াবুল ইছলাম ঘৰ নং : ৩০৪ গ বয়স : 25 লিঙ্গ : মহিলা	GCL0490383 ফটো উপলব্ধ	494 নাম : ফিৰাজুল ইছলাম পিতাৰ নাম: ইনতাজ আলী ঘৰ নং : ৩০৪ ক বয়স : 40 লিঙ্গ : পুৰুষ	GCL1997144 ফটো উপলব্ধ	495 নাম : আজেন্দা বেগম স্বামীৰ নাম: ফিৰাজুল ইছলাম ঘৰ নং : ৩০৪ ক বয়স : 36 লিঙ্গ : মহিলা	GCL2000568 ফটো উপলব্ধ
496 নাম : জাইদুল ইছলাম পিতাৰ নাম: জিল হক ঘৰ নং : 304 খ বয়স : 30 লিঙ্গ : পুৰুষ	GCL0103309 ফটো উপলব্ধ	497 নাম : বিনা খাতুন স্বামীৰ নাম: জাইদুল ইছলাম ঘৰ নং : ৩০৪ খ বয়স : 29 লিঙ্গ : মহিলা	GCL0406231 ফটো উপলব্ধ	498 নাম : আনাৰুল ইছলাম পিতাৰ নাম: ইনতাজ আলী ঘৰ নং : ৩০৫ বয়স : 47 লিঙ্গ : পুৰুষ	GCL1997166 ফটো উপলব্ধ
499 নাম : মহেলা বিবি স্বামীৰ নাম: আনাৰুল ইছলাম ঘৰ নং : ৩০৫ বয়স : 42 লিঙ্গ : মহিলা	GCL1997177 ফটো উপলব্ধ	500 নাম : মকিবুৰ ইছলাম পিতাৰ নাম: আনাৰুল ইছলাম ঘৰ নং : ৩০৫ বয়স : 27 লিঙ্গ : পুৰুষ	GCL0549949 ফটো উপলব্ধ	501 নাম : নিলফা খাতুন স্বামীৰ নাম: মকিবুৰ ইছলাম ঘৰ নং : ৩০৫ বয়স : 23 লিঙ্গ : মহিলা	GCL1702661 ফটো উপলব্ধ
502 নাম : মফিজুৰ ৰহমান পিতাৰ নাম: ইনতাজ আলী ঘৰ নং : ৩০৬ বয়স : 46 লিঙ্গ : পুৰুষ	GCL1997188 ফটো উপলব্ধ	503 নাম : হাফিজি বিবি স্বামীৰ নাম: মফিজুৰ ৰহমান ঘৰ নং : ৩০৬ বয়স : 42 লিঙ্গ : মহিলা	GCL1997199 ফটো উপলব্ধ	# 504 নাম : হাছানুৰ ৰহমান পিতাৰ নাম: মফিজুৰ ৰহমান ঘৰ নং : 306 খ বয়স : 21 লিঙ্গ : পুৰুষ	EIJ0062562 ফটো উপলব্ধ
505 নাম : বিনকা খাতুন স্বামীৰ নাম: হাবিজুৰ ৰহমান ঘৰ নং : 306 ক বয়স : 19 লিঙ্গ : মহিলা	EIJ0183384 ফটো উপলব্ধ	506 নাম : হাবিজুৰ ৰহমান পিতাৰ নাম: মফিজুৰ ৰহমান ঘৰ নং : 306 ক বয়স : 24 লিঙ্গ : পুৰুষ	GCL0550335 ফটো উপলব্ধ	507 নাম : গাজী ৰহমান পিতাৰ নাম: নেবুল আকন্দ ঘৰ নং : ৩০৭ বয়স : 59 লিঙ্গ : পুৰুষ	GCL1997202 ফটো উপলব্ধ
508 নাম : জেলেখা বিবি স্বামীৰ নাম: গাজী ৰহমান ঘৰ নং : ৩০৭ বয়স : 49 লিঙ্গ : মহিলা	GCL1997213 ফটো উপলব্ধ	509 নাম : নাছিউল ইছলাম পিতাৰ নাম: গাজী ৰহমান ঘৰ নং : 307 খ বয়স : 26 লিঙ্গ : পুৰুষ	GCL0364240 ফটো উপলব্ধ	510 নাম : হৈয়দ আলী পিতাৰ নাম: নেবুল আকন্দ ঘৰ নং : ৩০৮ বয়স : 51 লিঙ্গ : পুৰুষ	GCL1997224 ফটো উপলব্ধ



511 নাম : কৰিম বিবি স্বামীৰ নাম: ছেয়দ আলী ঘৰ নং : ৩০৮ বয়স : 45 লিঙ্গ : মহিলা	GCL1997235 ফটো উপলব্ধ	512 নাম : মোঃ ইয়া হাবিজৰ বহমান পিতাৰ নাম: ছেয়দ আলী ঘৰ নং : 308 বয়স : 23 লিঙ্গ : পুৰুষ	EIJ0130039 ফটো উপলব্ধ	513 নাম : মহিলে বিবি স্বামীৰ নাম: আজিয়াৰ বহমান ঘৰ নং : ৩০৯ বয়স : 53 লিঙ্গ : মহিলা	GCL1997257 ফটো উপলব্ধ
514 নাম : আনজুমা খাতুন স্বামীৰ নাম: মোজ্জামেল হক ঘৰ নং : ৩০৯ বয়স : 34 লিঙ্গ : মহিলা	GCL1526425 ফটো উপলব্ধ	515 নাম : বিল্লাল হোছেইন পিতাৰ নাম: আজিয়াৰ বহমান ঘৰ নং : ৩০৯ বয়স : 27 লিঙ্গ : পুৰুষ	GCL0560011 ফটো উপলব্ধ	516 নাম : ফিৰজা বেগম স্বামীৰ নাম: বিল্লাল হোছেইন ঘৰ নং : 309 বয়স : 21 লিঙ্গ : মহিলা	EIJ0135749 ফটো উপলব্ধ
517 নাম : আব্দুল বাসিদ সেখ পিতাৰ নাম: আজিয়াৰ বহমান ঘৰ নং : ৩০৯ গ বয়স : 30 লিঙ্গ : পুৰুষ	GCL2094157 ফটো উপলব্ধ	# 518 নাম : হাইবুন নেহাৰ বেগম স্বামীৰ নাম: আব্দুল বাসিদ সেখ ঘৰ নং : ৩০৯ গ বয়স : 28 লিঙ্গ : মহিলা	GCL0405415 ফটো উপলব্ধ	519 নাম : মোজ্জামেল হক পিতাৰ নাম: আজিয়াৰ বহমান ঘৰ নং : ৩০৯ক বয়স : 39 লিঙ্গ : পুৰুষ	GCL1997268 ফটো উপলব্ধ
520 নাম : ইয়াৰ বহমান পিতাৰ নাম: ওহেৰ উদ্দিন ঘৰ নং : ৩১০ বয়স : 51 লিঙ্গ : পুৰুষ	GCL1997280 ফটো উপলব্ধ	521 নাম : আঞ্জুয়াৰা বিবি স্বামীৰ নাম: ইয়ে বহমান ঘৰ নং : ৩১০ বয়স : 44 লিঙ্গ : মহিলা	GCL1997291 ফটো উপলব্ধ	522 নাম : জাকিৰ হোছেন পিতাৰ নাম: সাহাদ আলী ঘৰ নং : ৩১১ বয়স : 47 লিঙ্গ : পুৰুষ	GCL1997304 ফটো উপলব্ধ
523 নাম : সাজেদা বিবি স্বামীৰ নাম: জাকিৰ হোছেন ঘৰ নং : ৩১১ বয়স : 43 লিঙ্গ : মহিলা	GCL1997315 ফটো উপলব্ধ	524 নাম : ছাকিদুৰ বহমান পিতাৰ নাম: জাকিৰ হুছেইন ঘৰ নং : ৩১১ বয়স : 23 লিঙ্গ : পুৰুষ	GCL1161389 ফটো উপলব্ধ	525 নাম : নাছিৰ উদ্দিন সৰকাৰ পিতাৰ নাম: সুজাদ আলী ঘৰ নং : ৩১২ বয়স : 61 লিঙ্গ : পুৰুষ	GCL1997326 ফটো উপলব্ধ
526 নাম : সাজেদা খাতুন স্বামীৰ নাম: নাছিৰ উদ্দিন সৰকাৰ ঘৰ নং : ৩১২ বয়স : 52 লিঙ্গ : মহিলা	GCL1997337 ফটো উপলব্ধ	527 নাম : বেজিনা বেগম স্বামীৰ নাম: সাকিবুল ইছলাম ঘৰ নং : 312 বয়স : 23 লিঙ্গ : মহিলা	EIJ0027359 ফটো উপলব্ধ	528 নাম : হাফিজৰ ইছলাম পিতাৰ নাম: নাছিৰ উদ্দিন সৰকাৰ ঘৰ নং : 312 বয়স : 21 লিঙ্গ : পুৰুষ	GCL2142941 ফটো উপলব্ধ
529 নাম : সাকিবুল ইছলাম পিতাৰ নাম: নাছিৰ উদ্দিন সৰকাৰ ঘৰ নং : 312 ক বয়স : 32 লিঙ্গ : পুৰুষ	GCL2000706 ফটো উপলব্ধ	530 নাম : ইনৰ আলী পিতাৰ নাম: কবেজ উদ্দিন ঘৰ নং : ৩১৩ বয়স : 69 লিঙ্গ : পুৰুষ	GCL1997348 ফটো উপলব্ধ	531 নাম : জাহাঙ্গীৰ আলম পিতাৰ নাম: ইনৰ আলী ঘৰ নং : ৩১৩ বয়স : 35 লিঙ্গ : পুৰুষ	GCL1997371 ফটো উপলব্ধ
532 নাম : সাজেদা বেগম স্বামীৰ নাম: ইনৰ আলী ঘৰ নং : ৩১৩ বয়স : 33 লিঙ্গ : মহিলা	GCL1997359 ফটো উপলব্ধ	533 নাম : ছামিনা খাতুন স্বামীৰ নাম: জাহাঙ্গীৰ আলম ঘৰ নং : ৩১৩ বয়স : 32 লিঙ্গ : মহিলা	GCL1997360 ফটো উপলব্ধ	534 নাম : মো জাফিবুল আলম পিতাৰ নাম: ইনৰ আলী ঘৰ নং : ৩১৩ বয়স : 25 লিঙ্গ : পুৰুষ	GCL0551697 ফটো উপলব্ধ
# 535 নাম : জাইদুল আলম পিতাৰ নাম: ইনৰ আলী ঘৰ নং : 313 বয়স : 20 লিঙ্গ : পুৰুষ	EIJ0189662 ফটো উপলব্ধ	536 নাম : শাজিনা খাতুন স্বামীৰ নাম: মোঃ জাফি.বুল আলম ঘৰ নং : ৩১৩ (খ) বয়স : 24 লিঙ্গ : মহিলা	GCL0613919 ফটো উপলব্ধ	537 নাম : গহুৰ আলী পিতাৰ নাম: চিনু চহিদাৰ ঘৰ নং : ৩১৪ বয়স : 79 লিঙ্গ : পুৰুষ	GCL1997382 ফটো উপলব্ধ
538 নাম : আকলিমা খাতুন স্বামীৰ নাম: গহুৰ আলী ঘৰ নং : ৩১৪ বয়স : 69 লিঙ্গ : মহিলা	GCL1997393 ফটো উপলব্ধ	539 নাম : মঃ মাহমুদুল ইছলাম পিতাৰ নাম: সাহিদুৰ ইছলাম ঘৰ নং : 314 বয়স : 20 লিঙ্গ : পুৰুষ	EIJ0145284 ফটো উপলব্ধ	540 নাম : ছামছুল হক পিতাৰ নাম: গহুৰ আলী ঘৰ নং : ৩১৪ (গ) বয়স : 31 লিঙ্গ : পুৰুষ	GCL0279539 ফটো উপলব্ধ



541 নাম : মোক্তাবান স্বামীৰ নাম : ছাৰ্জুল হক ঘৰ নং : ৩১৪ (গ) বয়স : 27 লিঙ্গ : মহিলা	GCL0279679 ফটো উপলব্ধ	542 নাম : আহিনুৰ ইছলাম পিতাৰ নাম : গহুৰ আলী ঘৰ নং : ৩১৪ (ক) বয়স : 44 লিঙ্গ : পুৰুষ	GCL1997406 ফটো উপলব্ধ	543 নাম : সাহিদৰ ইছলাম পিতাৰ নাম : গহুৰ আলী ঘৰ নং : ৩১৪ (খ) বয়স : 43 লিঙ্গ : পুৰুষ	GCL1997428 ফটো উপলব্ধ
544 নাম : মাফজা খাতুন স্বামীৰ নাম : সাহিদৰ ইছলাম ঘৰ নং : ৩১৪ (খ) বয়স : 38 লিঙ্গ : মহিলা	GCL1997439 ফটো উপলব্ধ	545 নাম : শৰিফুল ইছলাম পিতাৰ নাম : আহিনুৰ ইছলাম ঘৰ নং : 314 উ বয়স : 20 লিঙ্গ : পুৰুষ	EIJ0036210 ফটো উপলব্ধ	546 নাম : আবেয়া বেওয়া স্বামীৰ নাম : ছাত্তাৰ আলী ঘৰ নং : ৩১৫ বয়স : 89 লিঙ্গ : মহিলা	GCL1224138 ফটো উপলব্ধ
547 নাম : ছাদেৰ বহমান পিতাৰ নাম : ছাত্তাৰ আলী ঘৰ নং : ৩১৫ বয়স : 51 লিঙ্গ : পুৰুষ	GCL1997440 ফটো উপলব্ধ	548 নাম : লুতফা বিবি স্বামীৰ নাম : ছাদেৰ বহমান ঘৰ নং : ৩১৫ বয়স : 44 লিঙ্গ : মহিলা	GCL1997451 ফটো উপলব্ধ	549 নাম : আন্ধৰ বহিম সেখ পিতাৰ নাম : ছাদেৰ বহমান ঘৰ নং : 315 বয়স : 21 লিঙ্গ : পুৰুষ	EIJ0019000 ফটো উপলব্ধ
550 নাম : মাৰ্ফি খাতুন স্বামীৰ নাম : নজৰুল ইছলাম ঘৰ নং : 315 বয়স : 21 লিঙ্গ : মহিলা	EIJ0031864 ফটো উপলব্ধ	551 নাম : বসিদুল ইছলাম পিতাৰ নাম : ছাদেৰ বহমান ঘৰ নং : 315 বয়স : 20 লিঙ্গ : পুৰুষ	EIJ0126409 ফটো উপলব্ধ	552 নাম : বফিকুল ইছলাম পিতাৰ নাম : ছাদেৰ বহমান ঘৰ নং : ৩১৫ গ বয়স : 25 লিঙ্গ : পুৰুষ	GCL0551044 ফটো উপলব্ধ
553 নাম : আহমা খাতুন পিতাৰ নাম : ছাদেৰ বহমান ঘৰ নং : ৩১৫ ঘ বয়স : 29 লিঙ্গ : মহিলা	GCL0198762 ফটো উপলব্ধ	554 নাম : আহিয়া খাতুন স্বামীৰ নাম : লতিফ হোসেন ঘৰ নং : ৩১৫ ক বয়স : 41 লিঙ্গ : মহিলা	GCL2000659 ফটো উপলব্ধ	555 নাম : লতিফ হোছেন পিতাৰ নাম : ছাদেক আলী ঘৰ নং : ৩১৫ ক বয়স : 33 লিঙ্গ : পুৰুষ	GCL1997462 ফটো উপলব্ধ
556 নাম : নজৰুল ইছলাম পিতাৰ নাম : ছাদেৰ বহমান ঘৰ নং : ৩১৫ খ বয়স : 28 লিঙ্গ : পুৰুষ	GCL0185181 ফটো উপলব্ধ	557 নাম : আজিয়াৰ বহমান পিতাৰ নাম : ছাত্তাৰ আলী ঘৰ নং : ৩১৬ বয়স : 61 লিঙ্গ : পুৰুষ	GCL1997473 ফটো উপলব্ধ	558 নাম : কমেলা বিবি স্বামীৰ নাম : আজিয়াৰ বহমান ঘৰ নং : ৩১৬ বয়স : 54 লিঙ্গ : মহিলা	GCL1997484 ফটো উপলব্ধ
559 নাম : কদবান বেগম স্বামীৰ নাম : মনিৰুল ইছলাম ঘৰ নং : ৩১৬ বয়স : 30 লিঙ্গ : মহিলা	GCL2094215 ফটো উপলব্ধ	560 নাম : আকলিমা খাতুন পিতাৰ নাম : আজিয়াৰ বহমান ঘৰ নং : ৩১৬ বয়স : 25 লিঙ্গ : মহিলা	GCL0323790 ফটো উপলব্ধ	# 561 নাম : মস্তোফা সেখ পিতাৰ নাম : আজিয়াৰ বহমান ঘৰ নং : 316 গ বয়স : 24 লিঙ্গ : পুৰুষ	GCL0603969 ফটো উপলব্ধ
562 নাম : ছলিল সেখ পিতাৰ নাম : আজিয়াৰ বহমান ঘৰ নং : ৩১৬ ক বয়স : 38 লিঙ্গ : পুৰুষ	GCL1997495 ফটো উপলব্ধ	563 নাম : ছাহেবা খাতুন স্বামীৰ নাম : ছলিল সেখ ঘৰ নং : ৩১৬ ক বয়স : 30 লিঙ্গ : মহিলা	GCL2000400 ফটো উপলব্ধ	564 নাম : মনিৰুল ইছলাম সেখ পিতাৰ নাম : আজিয়াৰ বহমান ঘৰ নং : ৩১৬ খ বয়স : 30 লিঙ্গ : পুৰুষ	GCL2000502 ফটো উপলব্ধ
565 নাম : আব্দুল খলীল পিতাৰ নাম : আজিয়াৰ বহমান ঘৰ নং : ৩১৭ বয়স : 44 লিঙ্গ : পুৰুষ	GCL1997519 ফটো উপলব্ধ	566 নাম : মনজিলা বিবি স্বামীৰ নাম : আঃ খলিল ঘৰ নং : ৩১৭ বয়স : 39 লিঙ্গ : মহিলা	GCL1997520 ফটো উপলব্ধ	567 নাম : মকবুল হোছেন পিতাৰ নাম : নোয় বস্ত ঘৰ নং : ৩১৮ বয়স : 64 লিঙ্গ : পুৰুষ	GCL1997531 ফটো উপলব্ধ
568 নাম : ছিনিয়াৰা বিবি স্বামীৰ নাম : মকবুল হোছেন ঘৰ নং : ৩১৮ বয়স : 56 লিঙ্গ : মহিলা	GCL1997542 ফটো উপলব্ধ	E 569 নাম : মৰ্জিনা খাতুন স্বামীৰ নাম : মকবুল হোছেন ঘৰ নং : ৩১৮ বয়স : 32 লিঙ্গ : মহিলা	GCL1997575 ফটো উপলব্ধ	570 নাম : আৰজিনা খাতুন পিতাৰ নাম : মকবুল হোছেন ঘৰ নং : ৩১৮ বয়স : 25 লিঙ্গ : মহিলা	GCL1192020 ফটো উপলব্ধ



571 নাম : আলপিনা খাতুন পিতাৰ নাম: মকবুল হোছেন ঘৰ নং : ৩১৮ বয়স : 23 লিঙ্গ : মহিলা	GCL1192038 ফটো উপলব্ধ	572 নাম : মিনাৰ আলী পিতাৰ নাম: মকবুল হোছেন ঘৰ নং : 318 ঘ বয়স : 26 লিঙ্গ : পুৰুষ	GCL0307314 ফটো উপলব্ধ	573 নাম : হজৰত আলী পিতাৰ নাম: মকবুল হোছেন ঘৰ নং : 318 গ বয়স : 36 লিঙ্গ : পুৰুষ	GCL0309401 ফটো উপলব্ধ
574 নাম : ছিৰাজুল হক পিতাৰ নাম: মকবুল হোছেন ঘৰ নং : ৩১৮ ক বয়স : 41 লিঙ্গ : পুৰুষ	GCL1997553 ফটো উপলব্ধ	575 নাম : ষিয়াজুল হক পিতাৰ নাম: মকবুল হোছেন ঘৰ নং : 318 খ বয়স : 39 লিঙ্গ : পুৰুষ	GCL1997564 ফটো উপলব্ধ	576 নাম : বৌশনা বেগম স্বামীৰ নাম: ছিৰাজুল হক ঘৰ নং : ৩১৮ ক বয়স : 27 লিঙ্গ : মহিলা	GCL0551531 ফটো উপলব্ধ
577 নাম : ময়নাল হক পিতাৰ নাম: বন্দেৰ আলী ঘৰ নং : ৩১৯ বয়স : 47 লিঙ্গ : পুৰুষ	GCL1997586 ফটো উপলব্ধ	578 নাম : নুৰজাহান বিবি স্বামীৰ নাম: ময়নাল হক ঘৰ নং : ৩১৯ বয়স : 44 লিঙ্গ : মহিলা	GCL1997597 ফটো উপলব্ধ	# 579 নাম : নুৰ জামাল হক পিতাৰ নাম: মকবুল হক ঘৰ নং : 327 বয়স : 23 লিঙ্গ : পুৰুষ	GCL1583624 ফটো উপলব্ধ
580 নাম : সাজিনা বেগম স্বামীৰ নাম: নুৰ জামাল হক ঘৰ নং : 319 বয়স : 19 লিঙ্গ : মহিলা	EIJ0168740 ফটো উপলব্ধ	581 নাম : সাইবালী পিতাৰ নাম: বন্দেৰ আলী ঘৰ নং : ৩২০ বয়স : 49 লিঙ্গ : পুৰুষ	GCL1997600 ফটো উপলব্ধ	582 নাম : তাজ বেগম স্বামীৰ নাম: সাইবালী ঘৰ নং : ৩২০ বয়স : 45 লিঙ্গ : মহিলা	GCL1997611 ফটো উপলব্ধ
583 নাম : তাজি নুৰ ইছলাম পিতাৰ নাম: সাইব আলী ঘৰ নং : 320 ক বয়স : 24 লিঙ্গ : পুৰুষ	GCL0604488 ফটো উপলব্ধ	584 নাম : শাহিনুৰ ইছলাম পিতাৰ নাম: সাইবালী ঘৰ নং : 320 খ বয়স : 21 লিঙ্গ : পুৰুষ	GCL2147577 ফটো উপলব্ধ	585 নাম : হামিতন বিবি স্বামীৰ নাম: বন্দেৰ আলী ঘৰ নং : ৩২১ বয়স : 69 লিঙ্গ : মহিলা	GCL1997633 ফটো উপলব্ধ
586 নাম : ছুৰত জামাল পিতাৰ নাম: বন্দেৰ আলী ঘৰ নং : ৩২২ বয়স : 44 লিঙ্গ : পুৰুষ	GCL1997644 ফটো উপলব্ধ	587 নাম : বেজিয়া খাতুন স্বামীৰ নাম: ছুৰত জামাল ঘৰ নং : ৩২২ বয়স : 40 লিঙ্গ : মহিলা	GCL1997655 ফটো উপলব্ধ	588 নাম : মো ষিয়াজুল ইছলাম পিতাৰ নাম: ছুৰত জামাল ঘৰ নং : 322 বয়স : 21 লিঙ্গ : পুৰুষ	GCL2165793 ফটো উপলব্ধ
589 নাম : আয়নাল হক পিতাৰ নাম: বন্দেৰ আলী ঘৰ নং : ৩২৩ বয়স : 43 লিঙ্গ : পুৰুষ	GCL1997666 ফটো উপলব্ধ	590 নাম : সুন্দৰভান বিবি স্বামীৰ নাম: আয়নাল হক ঘৰ নং : ৩২৩ বয়স : 40 লিঙ্গ : মহিলা	GCL1997677 ফটো উপলব্ধ	591 নাম : কাজভান বেওয়া স্বামীৰ নাম: মহৰ উদ্দিন ঘৰ নং : ৩২৪ বয়স : 69 লিঙ্গ : মহিলা	GCL1997688 ফটো উপলব্ধ
592 নাম : জিয়াৰুল ইছলাম পিতাৰ নাম: গাজী বহমান ঘৰ নং : 325 বয়স : 28 লিঙ্গ : পুৰুষ	GCL0103887 ফটো উপলব্ধ	#2 593 নাম : মিনাৰা খাতুন স্বামীৰ নাম: জিয়াৰুল ইছলাম ঘৰ নং : 325 বয়স : 27 লিঙ্গ : মহিলা	GCL0362640 ফটো উপলব্ধ	594 নাম : খলিল সেখ পিতাৰ নাম: ময়জুদ্দিন ঘৰ নং : ৩২৬ বয়স : 54 লিঙ্গ : পুৰুষ	GCL1997702 ফটো উপলব্ধ
595 নাম : মেনেৰা খাতুন স্বামীৰ নাম: খলিল সেখ ঘৰ নং : ৩২৬ বয়স : 49 লিঙ্গ : মহিলা	GCL1997713 ফটো উপলব্ধ	596 নাম : বঞ্জীমা খাতুন স্বামীৰ নাম: মঃ মিজানুৰ ইছলাম ঘৰ নং : 326 বয়স : 21 লিঙ্গ : মহিলা	EIJ0145623 ফটো উপলব্ধ	597 নাম : মিনাৰুল ইছলাম পিতাৰ নাম: খলিল সেখ ঘৰ নং : ৩২৬ ক বয়স : 28 লিঙ্গ : পুৰুষ	GCL0190165 ফটো উপলব্ধ
598 নাম : নজমিতাৰা বেগম স্বামীৰ নাম: মিনাৰুল ইছলাম ঘৰ নং : ৩২৬ ক বয়স : 27 লিঙ্গ : মহিলা	GCL0202762 ফটো উপলব্ধ	599 নাম : মোঃ মিজানুৰ ইছলাম পিতাৰ নাম: খলিল সেখ ঘৰ নং : ৩২৬ খ বয়স : 24 লিঙ্গ : পুৰুষ	GCL0561498 ফটো উপলব্ধ	600 নাম : হানিফ আলী পিতাৰ নাম: বন্দেৰ আলী ঘৰ নং : ৩২৮ বয়স : 59 লিঙ্গ : পুৰুষ	GCL1997746 ফটো উপলব্ধ



601 নাম : লালবানু বিবি স্বামীৰ নাম: হানিফ আলী ঘৰ নং : 328 বয়স : 49 লিঙ্গ : মহিলা	GCL1997757 ফটো উপলব্ধ	602 নাম : মামনী খাতুন স্বামীৰ নাম: আদম আলী ঘৰ নং : 328 বয়স : 23 লিঙ্গ : মহিলা	EIJ0069625 ফটো উপলব্ধ	603 নাম : আকতাৰ আলী পিতাৰ নাম: হানিফ আলী ঘৰ নং : 328 বয়স : 20 লিঙ্গ : পুৰুষ	EIJ0043851 ফটো উপলব্ধ
604 নাম : ছাত্তাৰ আলী পিতাৰ নাম: হানিফ আলী ঘৰ নং : 328 ক বয়স : 25 লিঙ্গ : পুৰুষ	GCL0551606 ফটো উপলব্ধ	605 নাম : আদম আলী পিতাৰ নাম: হানিফ আলী ঘৰ নং : 328 খ বয়স : 22 লিঙ্গ : পুৰুষ	GCL1617133 ফটো উপলব্ধ	606 নাম : আমিৰ হুছেইন পিতাৰ নাম: জে. হিৰুল হক ঘৰ নং : 329 বয়স : 47 লিঙ্গ : পুৰুষ	GCL1997768 ফটো উপলব্ধ
607 নাম : মনজুৱাৰা বিবি স্বামীৰ নাম: আমিৰ হুছেইন ঘৰ নং : 329 বয়স : 43 লিঙ্গ : মহিলা	GCL1997779 ফটো উপলব্ধ	# 608 নাম : মিনহাজউদ্দিন পিতাৰ নাম: আমিৰ হুছেইন ঘৰ নং : 329 ক বয়স : 23 লিঙ্গ : পুৰুষ	GCL1620509 ফটো উপলব্ধ	# 609 নাম : সপিআৰা খাতুন স্বামীৰ নাম: মিনহাজ উদ্দিন ঘৰ নং : 329 ক বয়স : 20 লিঙ্গ : মহিলা	EIJ0218495 ফটো উপলব্ধ
610 নাম : জিলাম উদ্দিন পিতাৰ নাম: নুৰুজ্জামাল সেখ ঘৰ নং : 330 বয়স : 59 লিঙ্গ : পুৰুষ	GCL1997780 ফটো উপলব্ধ	611 নাম : মেহেৰ বান স্বামীৰ নাম: জিলাম উদ্দিন ঘৰ নং : 330 বয়স : 54 লিঙ্গ : মহিলা	GCL1997791 ফটো উপলব্ধ	612 নাম : ৰেশমিনা খাতুন স্বামীৰ নাম: মিনাৰ হোছেইন ঘৰ নং : 330 বয়স : 22 লিঙ্গ : মহিলা	GCL1683259 ফটো উপলব্ধ
613 নাম : মিজানুৰ ৰহমান পিতাৰ নাম: জিলাম উদ্দিন ঘৰ নং : 330 বয়স : 20 লিঙ্গ : পুৰুষ	EIJ0148098 ফটো উপলব্ধ	614 নাম : মেহেৰ জামাল সেখ পিতাৰ নাম: জিলাম উদ্দিন ঘৰ নং : 330 ক বয়স : 38 লিঙ্গ : পুৰুষ	GCL1997804 ফটো উপলব্ধ	615 নাম : কবিলা খাতুন স্বামীৰ নাম: মেহেৰ জামাল সেখ ঘৰ নং : 330 ক বয়স : 36 লিঙ্গ : মহিলা	GCL1997815 ফটো উপলব্ধ
616 নাম : মিনাৰ হোছেইন পিতাৰ নাম: জিলাম উদ্দিন ঘৰ নং : 330 খ বয়স : 25 লিঙ্গ : পুৰুষ	GCL0551077 ফটো উপলব্ধ	617 নাম : মেহেৰ আলী পিতাৰ নাম: জিলাম উদ্দিন ঘৰ নং : 331 বয়স : 41 লিঙ্গ : পুৰুষ	GCL1997826 ফটো উপলব্ধ	618 নাম : আনিছে খাতুন স্বামীৰ নাম: মেহেৰ আলী ঘৰ নং : 331 বয়স : 38 লিঙ্গ : মহিলা	GCL1997837 ফটো উপলব্ধ
619 নাম : তমিনা খাতুন পিতাৰ নাম: নেবৰু আলী ঘৰ নং : 332 বয়স : 44 লিঙ্গ : মহিলা	GCL1997871 ফটো উপলব্ধ	620 নাম : আমিনুল ইছলাম পিতাৰ নাম: নেবৰু আলী ঘৰ নং : 332 বয়স : 42 লিঙ্গ : পুৰুষ	GCL1997860 ফটো উপলব্ধ	621 নাম : সাহাজামাল সেখ পিতাৰ নাম: নেবৰু আলী ঘৰ নং : 332 ক বয়স : 44 লিঙ্গ : পুৰুষ	GCL1997859 ফটো উপলব্ধ
# 622 নাম : কাছপিয়াৰা বেগম স্বামীৰ নাম: সাহাজামাল সেখ ঘৰ নং : 332 বয়স : 31 লিঙ্গ : মহিলা	GCL0110338 ফটো উপলব্ধ	E 623 নাম : জহিৰুল ইছলাম পিতাৰ নাম: নেবৰু আলী ঘৰ নং : 333 বয়স : 69 লিঙ্গ : পুৰুষ	GCL1997893 ফটো উপলব্ধ	624 নাম : ৰোকেয়া বিবি স্বামীৰ নাম: জহিৰুল ইছলাম ঘৰ নং : 333 বয়স : 59 লিঙ্গ : মহিলা	GCL1997906 ফটো উপলব্ধ
625 নাম : সাৰজিনা খাতুন স্বামীৰ নাম: আলী হোসেন ঘৰ নং : 333 বয়স : 29 লিঙ্গ : মহিলা	GCL0190694 ফটো উপলব্ধ	626 নাম : আলী হোসেন পিতাৰ নাম: জহিৰুল ইছলাম ঘৰ নং : 333 গ বয়স : 29 লিঙ্গ : পুৰুষ	GCL0110536 ফটো উপলব্ধ	627 নাম : আজিমুদ্দিন পিতাৰ নাম: জহিৰুল ইছলাম ঘৰ নং : 333 ক বয়স : 42 লিঙ্গ : পুৰুষ	GCL1997917 ফটো উপলব্ধ
628 নাম : নুৰজাহান খাতুন স্বামীৰ নাম: আজিমুদ্দিন ঘৰ নং : 333 খ বয়স : 37 লিঙ্গ : মহিলা	GCL1997928 ফটো উপলব্ধ	629 নাম : আজিদুৰ ৰহমান পিতাৰ নাম: জহিৰুল ইছলাম ঘৰ নং : 333 খ বয়স : 35 লিঙ্গ : পুৰুষ	GCL1997939 ফটো উপলব্ধ	630 নাম : আৰজিনা খাতুন স্বামীৰ নাম: আজিদুৰ ৰহমান ঘৰ নং : 333 খ বয়স : 32 লিঙ্গ : মহিলা	GCL1997882 ফটো উপলব্ধ



631 নাম : মোকছেদ আলী পিতাৰ নাম: নেবকস আলী ঘৰ নং : ৩৩৪ বয়স : 59 লিঙ্গ : পুৰুষ	GCL1997940 ফটো উপলব্ধ	632 নাম : ছৈয়দা খাতুন স্বামীৰ নাম: মোকছেদ আলী ঘৰ নং : ৩৩৪ বয়স : 54 লিঙ্গ : মহিলা	GCL1997951 ফটো উপলব্ধ	633 নাম : মোকতাৰিৰ বহমান পিতাৰ নাম: মোকছেদ আলী ঘৰ নং : 334 গ বয়স : 25 লিঙ্গ : পুৰুষ	GCL0548768 ফটো উপলব্ধ
634 নাম : সৰিফুল ইছলাম পিতাৰ নাম: মোকছেদ আলী ঘৰ নং : 334 ক বয়স : 26 লিঙ্গ : পুৰুষ	GCL0304394 ফটো উপলব্ধ	635 নাম : সিবলী খাতুন স্বামীৰ নাম: মোঃ সৰিফুল ইছলাম ঘৰ নং : 334 ক বয়স : 23 লিঙ্গ : মহিলা	GCL2147668 ফটো উপলব্ধ	636 নাম : সহিদৰ ইছলাম পিতাৰ নাম: মোকছেদ আলী ঘৰ নং : 334 খ বয়স : 26 লিঙ্গ : পুৰুষ	GCL0285619 ফটো উপলব্ধ
637 নাম : নীলা বেগম স্বামীৰ নাম: সহিদৰ ইছলাম ঘৰ নং : 334 খ বয়স : 22 লিঙ্গ : মহিলা	GCL2147650 ফটো উপলব্ধ	638 নাম : সহেদ আলী পিতাৰ নাম: নূৰবক্তৰ আকন্দ ঘৰ নং : 334 বয়স : 54 লিঙ্গ : পুৰুষ	GCL1997962 ফটো উপলব্ধ	639 নাম : কাশেমা বিবি স্বামীৰ নাম: সহেদ আলী ঘৰ নং : 334 বয়স : 46 লিঙ্গ : মহিলা	GCL1997973 ফটো উপলব্ধ
640 নাম : ফাৰুকা বেগম স্বামীৰ নাম: আনিছুল হক ঘৰ নং : 335 বয়স : 22 লিঙ্গ : মহিলা	GCL2147213 ফটো উপলব্ধ	641 নাম : আনিছুল হক পিতাৰ নাম: সহেদ আলী ঘৰ নং : 335 ক বয়স : 22 লিঙ্গ : পুৰুষ	GCL2147551 ফটো উপলব্ধ	642 নাম : আইবুল হক পিতাৰ নাম: সহেদ আলী ঘৰ নং : 335 খ বয়স : 25 লিঙ্গ : পুৰুষ	GCL0551192 ফটো উপলব্ধ
643 নাম : মহিয়েল হক পিতাৰ নাম: নূৰ বক্তৰ আকন্দ ঘৰ নং : ৩৩৬ বয়স : 64 লিঙ্গ : পুৰুষ	GCL1997984 ফটো উপলব্ধ	644 নাম : ওকেয়া বিবি স্বামীৰ নাম: মহিয়েল হক ঘৰ নং : ৩৩৬ বয়স : 59 লিঙ্গ : মহিলা	GCL1997995 ফটো উপলব্ধ	S 645 নাম : মোছলেমা খাতুন স্বামীৰ নাম: মোজাফফৰ আলী ঘৰ নং : ৩৩৬ বয়স : 40 লিঙ্গ : মহিলা	GCL1998001 ফটো উপলব্ধ
646 নাম : হাছিবৰ বহমান পিতাৰ নাম: মহিয়েল হক ঘৰ নং : ৩৩৬ বয়স : 24 লিঙ্গ : পুৰুষ	GCL0555961 ফটো উপলব্ধ	647 নাম : মনোৱাৰ খাতুন স্বামীৰ নাম: ইব্রাহিম আলী ঘৰ নং : 336 বয়স : 22 লিঙ্গ : মহিলা	GCL2147874 ফটো উপলব্ধ	648 নাম : নাজমা খাতুন পিতাৰ নাম: মহিয়েল হক ঘৰ নং : 336 বয়স : 21 লিঙ্গ : মহিলা	GCL2147866 ফটো উপলব্ধ
649 নাম : সাহিদা খাতুন স্বামীৰ নাম: হাছিবৰ বহমান ঘৰ নং : 336 বয়স : 20 লিঙ্গ : মহিলা	EIJ0131888 ফটো উপলব্ধ	650 নাম : হেলিমা খাতুন পিতাৰ নাম: মহিয়েল হক ঘৰ নং : 336 বয়স : 19 লিঙ্গ : মহিলা	EIJ0165977 ফটো উপলব্ধ	651 নাম : ইব্রাহিম আলী পিতাৰ নাম: মহিয়েল হক ঘৰ নং : 336 ক বয়স : 27 লিঙ্গ : পুৰুষ	GCL0111096 ফটো উপলব্ধ
652 নাম : ছামছুল হক পিতাৰ নাম: জোনাৰ আলী ঘৰ নং : 337 বয়স : 33 লিঙ্গ : পুৰুষ	GCL1998089 ফটো উপলব্ধ	653 নাম : জেলেকা খাতুন স্বামীৰ নাম: ছামছুল হক ঘৰ নং : 337 বয়স : 27 লিঙ্গ : মহিলা	GCL0286229 ফটো উপলব্ধ	654 নাম : অব্বেদ হোছেন পিতাৰ নাম: মহিয়েল হক ঘৰ নং : ৩৩৮ বয়স : 44 লিঙ্গ : পুৰুষ	GCL1998034 ফটো উপলব্ধ
655 নাম : মফিদে বিবি স্বামীৰ নাম: অব্বেদ হোছেন ঘৰ নং : ৩৩৮ বয়স : 39 লিঙ্গ : মহিলা	GCL1998045 ফটো উপলব্ধ	656 নাম : জোনাৰ আলী পিতাৰ নাম: নূৰবক্তৰ আকন্দ ঘৰ নং : ৩৩৯ বয়স : 59 লিঙ্গ : পুৰুষ	GCL1998056 ফটো উপলব্ধ	657 নাম : নূৰবানু বিবি স্বামীৰ নাম: জোনাৰ আলী ঘৰ নং : ৩৩৯ বয়স : 54 লিঙ্গ : মহিলা	GCL1998067 ফটো উপলব্ধ
658 নাম : মোঃ হাছানৰ ইছলাম পিতাৰ নাম: জোনাৰ আলী ঘৰ নং : ৩৩৯ বয়স : 23 লিঙ্গ : পুৰুষ	GCL122231 ফটো উপলব্ধ	659 নাম : মিছঃ ছপিয়াৰা বেগম স্বামীৰ নাম: মোঃ হাছানৰ ইছলাম ঘৰ নং : 339 বয়স : 21 লিঙ্গ : মহিলা	GCL2156552 ফটো উপলব্ধ	660 নাম : ছাফিউল ইছলাম পিতাৰ নাম: জোনাৰ আলী ঘৰ নং : ৩৩৯ গ বয়স : 28 লিঙ্গ : পুৰুষ	GCL0286286 ফটো উপলব্ধ



661 নাম : হছিনা খাতুন স্বামীৰ নাম : ছাফিউল ইছলাম ঘৰ নং : ৩৩৯ গ বয়স : 27 লিঙ্গ : মহিলা	GCL0286195 ফটো উপলব্ধ	662 নাম : হাফিজুৰ ৰহমান পিতাৰ নাম : জোনাৰ আলী ঘৰ নং : ৩৩৯ ঘ বয়স : 25 লিঙ্গ : পুৰুষ	GCL0448720 ফটো উপলব্ধ	663 নাম : নূৰুল হক পিতাৰ নাম : জোনাৰ আলী ঘৰ নং : ৩৩৯ ক বয়স : 37 লিঙ্গ : পুৰুষ	GCL1998078 ফটো উপলব্ধ
664 নাম : মিন বেগম স্বামীৰ নাম : নূৰুল হক ঘৰ নং : ৩৩৯ ক বয়স : 31 লিঙ্গ : মহিলা	GCL2000499 ফটো উপলব্ধ	665 নাম : মোল্লাফ আলী পিতাৰ নাম : নূৰ বক্ত আকন্দ ঘৰ নং : ৩৪০ বয়স : 65 লিঙ্গ : পুৰুষ	GCL1998103 ফটো উপলব্ধ	666 নাম : ফেৰেজা বিবি স্বামীৰ নাম : মোল্লাফ আলী ঘৰ নং : ৩৪০ বয়স : 56 লিঙ্গ : মহিলা	GCL1998090 ফটো উপলব্ধ
667 নাম : ৰূপালী বেগম স্বামীৰ নাম : ৰৌশন জি. লাল ঘৰ নং : 340 বয়স : 28 লিঙ্গ : মহিলা	GCL0112656 ফটো উপলব্ধ	# 668 নাম : আলী হোছেইন পিতাৰ নাম : মোল্লাফ আলী ঘৰ নং : 340 ঘ বয়স : 26 লিঙ্গ : পুৰুষ	GCL0364232 ফটো উপলব্ধ	669 নাম : আক্কাছ আলী পিতাৰ নাম : মোল্লাফ আলী ঘৰ নং : 340 বয়স : 25 লিঙ্গ : পুৰুষ	GCL0551762 ফটো উপলব্ধ
670 নাম : আবু কালাম পিতাৰ নাম : মোল্লাফ আলী ঘৰ নং : ৩৪০ বয়স : 22 লিঙ্গ : পুৰুষ	GCL1663863 ফটো উপলব্ধ	# 671 নাম : মনজুৰাৰা বেগম স্বামীৰ নাম : আলী হোছেইন ঘৰ নং : 340 ঘ বয়স : 21 লিঙ্গ : মহিলা	GCL2163780 ফটো উপলব্ধ	672 নাম : মনজুৰাৰা খাতুন স্বামীৰ নাম : আবু কালাম ঘৰ নং : 340 বয়স : 19 লিঙ্গ : মহিলা	EIJ0211144 ফটো উপলব্ধ
673 নাম : বাবুল সেখ পিতাৰ নাম : মোল্লাফ আলী ঘৰ নং : 340 গ বয়স : 30 লিঙ্গ : পুৰুষ	GCL0287086 ফটো উপলব্ধ	674 নাম : কল্পনা খাতুন স্বামীৰ নাম : বাবুল সেখ ঘৰ নং : 340 গ বয়স : 21 লিঙ্গ : মহিলা	EIJ0227629 ফটো উপলব্ধ	675 নাম : মনিৰুল ইছলাম পিতাৰ নাম : মোল্লাফ আলী ঘৰ নং : ৩৪০ ক বয়স : 34 লিঙ্গ : পুৰুষ	GCL0197954 ফটো উপলব্ধ
676 নাম : আক্তাবানু খাতুন স্বামীৰ নাম : মনিৰুল ইছলাম ঘৰ নং : ৩৪০ ক বয়স : 30 লিঙ্গ : মহিলা	GCL0286989 ফটো উপলব্ধ	677 নাম : ৰৌশন জিলাল পিতাৰ নাম : মোল্লাফ আলী ঘৰ নং : 340 খ বয়স : 31 লিঙ্গ : পুৰুষ	GCL0112607 ফটো উপলব্ধ	678 নাম : ফিদছ আলী পিতাৰ নাম : মোল্লাফ আলী ঘৰ নং : ৩৪১ বয়স : 46 লিঙ্গ : পুৰুষ	GCL1998114 ফটো উপলব্ধ
679 নাম : আফৰুজা খাতুন স্বামীৰ নাম : ফিদছ আলী ঘৰ নং : ৩৪১ বয়স : 37 লিঙ্গ : মহিলা	GCL1998125 ফটো উপলব্ধ	680 নাম : মহুজল হক পিতাৰ নাম : নূৰবক্ত আকন্দ ঘৰ নং : ৩৪২ বয়স : 64 লিঙ্গ : পুৰুষ	GCL1998136 ফটো উপলব্ধ	681 নাম : ফাতেমা বিবি স্বামীৰ নাম : মহুজল হক ঘৰ নং : ৩৪২ বয়স : 59 লিঙ্গ : মহিলা	GCL1998147 ফটো উপলব্ধ
682 নাম : ছপিকুল ইছলাম পিতাৰ নাম : মহুজল হক ঘৰ নং : ৩৪২ ক বয়স : 37 লিঙ্গ : পুৰুষ	GCL1998158 ফটো উপলব্ধ	683 নাম : হামিদা বেগম স্বামীৰ নাম : ছপিকুল ইছলাম ঘৰ নং : ৩৪২ ক বয়স : 27 লিঙ্গ : মহিলা	GCL0203000 ফটো উপলব্ধ	684 নাম : কপিল ইছলাম পিতাৰ নাম : মহুজল হক ঘৰ নং : ৩৪২ খ বয়স : 33 লিঙ্গ : পুৰুষ	GCL1998169 ফটো উপলব্ধ
685 নাম : কলপোনা খাতুন স্বামীৰ নাম : কপিল ইছলাম ঘৰ নং : ৩৪২ খ বয়স : 27 লিঙ্গ : মহিলা	GCL0202564 ফটো উপলব্ধ	686 নাম : ছপিয়াৰ ৰহমান পিতাৰ নাম : মহুজল হক ঘৰ নং : ৩৪৩ বয়স : 44 লিঙ্গ : পুৰুষ	GCL1998170 ফটো উপলব্ধ	687 নাম : নূৰজাহান বিবি স্বামীৰ নাম : ছপিয়াৰ ৰহমান ঘৰ নং : ৩৪৩ বয়স : 40 লিঙ্গ : মহিলা	GCL1998181 ফটো উপলব্ধ
688 নাম : ৰাজু সেখ পিতাৰ নাম : ছপিয়াৰ ৰহমান ঘৰ নং : 343 বয়স : 21 লিঙ্গ : পুৰুষ	EIJ0039180 ফটো উপলব্ধ	689 নাম : ফজিয়েল হক পিতাৰ নাম : মহুজল হক ঘৰ নং : ৩৪৪ বয়স : 42 লিঙ্গ : পুৰুষ	GCL1998192 ফটো উপলব্ধ	690 নাম : আছৰেফা খাতুন স্বামীৰ নাম : ফজিয়েল হক ঘৰ নং : ৩৪৪ বয়স : 34 লিঙ্গ : মহিলা	GCL1998205 ফটো উপলব্ধ



691 নাম : আঃ ছালাম সেখ পিতাৰ নাম: সংসেৰ আলী ঘৰ নং : ৩৪৫ বয়স : 59 লিঙ্গ : পুৰুষ	GCL1998227 ফটো উপলব্ধ	692 নাম : ইছফল বিবি স্বামীৰ নাম: আব্দুল ছালাম সেখ ঘৰ নং : ৩৪৫ বয়স : 56 লিঙ্গ : মহিলা	GCL1998238 ফটো উপলব্ধ	693 নাম : আকতাৰ জাহান স্বামীৰ নাম: ইছা হক আলী ঘৰ নং : ৩৪৫ বয়স : 26 লিঙ্গ : মহিলা	GCL0354290 ফটো উপলব্ধ
694 নাম : ইছা হক আলী পিতাৰ নাম: আব্দুল ছালাম সেখ ঘৰ নং : ৩৪৫ ক বয়স : 33 লিঙ্গ : পুৰুষ	GCL1998216 ফটো উপলব্ধ	695 নাম : ইশ্ৰাফিল হক পিতাৰ নাম: আব্দুল ছালাম সেখ ঘৰ নং : ৩৪৬ বয়স : 45 লিঙ্গ : পুৰুষ	GCL1998249 ফটো উপলব্ধ	696 নাম : ফতেমা খাতুন স্বামীৰ নাম: ইশ্ৰাফিল হক ঘৰ নং : ৩৪৬ বয়স : 39 লিঙ্গ : মহিলা	GCL1998250 ফটো উপলব্ধ
E 697 নাম : আঃ আজিদ পিতাৰ নাম: মজৰ আলী ঘৰ নং : ৩৪৭ বয়স : 76 লিঙ্গ : পুৰুষ	GCL1998261 ফটো উপলব্ধ	698 নাম : আজিমে বিবি স্বামীৰ নাম: আঃ আজিদ ঘৰ নং : ৩৪৭ বয়স : 67 লিঙ্গ : মহিলা	GCL1998272 ফটো উপলব্ধ	699 নাম : আনোৱাৰা বিবি স্বামীৰ নাম: আঃ আজিদ ঘৰ নং : ৩৪৭ বয়স : 64 লিঙ্গ : মহিলা	GCL1998283 ফটো উপলব্ধ
E 700 নাম : আব্দুল বসিদ অন্যান্য: কদম আলী ঘৰ নং : ৩৪৭ বয়স : 62 লিঙ্গ : পুৰুষ	GCL2000455 ফটো উপলব্ধ	E 701 নাম : আনাৰুল হক পিতাৰ নাম: আঃ আজিদ ঘৰ নং : 347 ক বয়স : 49 লিঙ্গ : পুৰুষ	GCL1998294 ফটো উপলব্ধ	702 নাম : ছবুৰা খাতুন স্বামীৰ নাম: আনাৰুল হক ঘৰ নং : 347 ক বয়স : 44 লিঙ্গ : মহিলা	GCL1998307 ফটো উপলব্ধ
703 নাম : সহিদুৰ ইছলাম পিতাৰ নাম: আনাৰুল হক ঘৰ নং : 347 খ বয়স : 26 লিঙ্গ : পুৰুষ	GCL0558049 ফটো উপলব্ধ	704 নাম : আৰিফা খাতুন স্বামীৰ নাম: সহিদুৰ ইছলাম ঘৰ নং : 347 খ বয়স : 22 লিঙ্গ : মহিলা	GCL1717008 ফটো উপলব্ধ	705 নাম : ছকিলে বিবি স্বামীৰ নাম: আঃ কাশেম সেখ ঘৰ নং : ৩৪৮ বয়স : 65 লিঙ্গ : মহিলা	GCL1998318 ফটো উপলব্ধ
706 নাম : বজৰুল বাসিদ পিতাৰ নাম: আঃ কাশেম সেখ ঘৰ নং : ৩৪৮ খ বয়স : 37 লিঙ্গ : পুৰুষ	GCL1998330 ফটো উপলব্ধ	707 নাম : আয়শা খাতুন স্বামীৰ নাম: বজৰুল বাসিদ ঘৰ নং : ৩৪৮ খ বয়স : 30 লিঙ্গ : মহিলা	GCL2094191 ফটো উপলব্ধ	E 708 নাম : সাহাবুদ্দিন সেখ পিতাৰ নাম: আব্দুল কাশেম সেখ ঘৰ নং : ৩৪৮ প বয়স : 42 লিঙ্গ : পুৰুষ	GCL1998329 ফটো উপলব্ধ
709 নাম : গোলেনৰ বেগম স্বামীৰ নাম: সাহাবুদ্দিন সেখ ঘৰ নং : ৩৪৮ গ বয়স : 32 লিঙ্গ : মহিলা	GCL2094055 ফটো উপলব্ধ	710 নাম : ছলেমন সেখ পিতাৰ নাম: আঃ কাশেম সেখ ঘৰ নং : ৩৪৯ বয়স : 47 লিঙ্গ : পুৰুষ	GCL1998341 ফটো উপলব্ধ	711 নাম : জোবেদা খাতুন স্বামীৰ নাম: ছলেমন সেখ ঘৰ নং : ৩৪৯ বয়স : 44 লিঙ্গ : মহিলা	GCL1998352 ফটো উপলব্ধ
712 নাম : ছেকেন্দাৰ বাদসা পিতাৰ নাম: ছলেমন সেখ ঘৰ নং : ৩৪৯ বয়স : 23 লিঙ্গ : পুৰুষ	GCL1213495 ফটো উপলব্ধ	713 নাম : গিয়াচ উদ্দিন পিতাৰ নাম: ছলেমন সেখ ঘৰ নং : ৩৪৯ ক বয়স : 27 লিঙ্গ : পুৰুষ	GCL0550061 ফটো উপলব্ধ	714 নাম : ছফিয়ৰ বহমান পিতাৰ নাম: আ কাশেম সেখ ঘৰ নং : 349 খ বয়স : 29 লিঙ্গ : পুৰুষ	GCL2000728 ফটো উপলব্ধ
715 নাম : মিছঃ আলোমা খাতুন স্বামীৰ নাম: ছফিয়ৰ বহমান ঘৰ নং : 349 খ বয়স : 24 লিঙ্গ : মহিলা	GCL1168681 ফটো উপলব্ধ	716 নাম : সহিদুৰ বহমান পিতাৰ নাম: আঃ কাশেম সেখ ঘৰ নং : ৩৫০ বয়স : 45 লিঙ্গ : পুৰুষ	GCL1998363 ফটো উপলব্ধ	717 নাম : মনুৰা বি বেগম স্বামীৰ নাম: সহিদুৰ বহমান ঘৰ নং : ৩৫০ বয়স : 43 লিঙ্গ : মহিলা	GCL1998374 ফটো উপলব্ধ
718 নাম : সাহাজুল হক পিতাৰ নাম: আঃ কাশেম সেখ ঘৰ নং : ৩৫১ বয়স : 41 লিঙ্গ : পুৰুষ	GCL1998385 ফটো উপলব্ধ	719 নাম : মাহমুদা খাতুন স্বামীৰ নাম: সাহাজুল হক ঘৰ নং : ৩৫১ বয়স : 38 লিঙ্গ : মহিলা	GCL1998396 ফটো উপলব্ধ	720 নাম : মোঃ মুক্তাহাৰ বাদসা পিতাৰ নাম: সাহাজুল হক ঘৰ নং : 351 ক বয়স : 20 লিঙ্গ : পুৰুষ	EIJ0162420 ফটো উপলব্ধ



721 নাম : মাৰিয়া বিবি স্বামীৰ নাম: আব্দুল ছাদেক ঘৰ নং : ৩৫২ বয়স : 59 লিঙ্গ : মহিলা	GCL1998409 ফটো উপলব্ধ	722 নাম : কহিনৰ বেগম পিতাৰ নাম: আব্দুল ছাদেক ঘৰ নং : ৩৫২ বয়স : 30 লিঙ্গ : মহিলা	GCL0190710 ফটো উপলব্ধ	723 নাম : এছমিনা খাতুন স্বামীৰ নাম: আহম্মদ হুছেইন ঘৰ নং : ৩৫২ বয়স : 27 লিঙ্গ : মহিলা	GCL0202911 ফটো উপলব্ধ
724 নাম : জেছমিনা বেগম স্বামীৰ নাম: আমিৰ হুছেইন ঘৰ নং : ৩৫২ বয়স : 26 লিঙ্গ : মহিলা	GCL0346122 ফটো উপলব্ধ	725 নাম : মোনোৱাৰ হুছেইন পিতাৰ নাম: আব্দুল ছাদেক ঘৰ নং : ৩৫২ ক বয়স : 38 লিঙ্গ : পুৰুষ	GCL1998410 ফটো উপলব্ধ	726 নাম : বেজেনা খাতুন স্বামীৰ নাম: মোনোৱাৰ হুছেইন ঘৰ নং : ৩৫২ ক বয়স : 29 লিঙ্গ : মহিলা	GCL2000773 ফটো উপলব্ধ
727 নাম : আহম্মদ হোছেন পিতাৰ নাম: আব্দুল ছাদেক ঘৰ নং : ৩৫২ বয়স : 38 লিঙ্গ : পুৰুষ	GCL1998421 ফটো উপলব্ধ	728 নাম : আমিৰ হোছেন পিতাৰ নাম: আব্দুল ছাদেক ঘৰ নং : ৩৫২ বয়স : 37 লিঙ্গ : পুৰুষ	GCL1998432 ফটো উপলব্ধ	729 নাম : আব্দুল ছায়াদ পিতাৰ নাম: মজৰ আলী ঘৰ নং : ৩৫২ বয়স : 67 লিঙ্গ : পুৰুষ	GCL1998443 ফটো উপলব্ধ
730 নাম : হামিদা বিবি স্বামীৰ নাম: আব্দুল ছায়াত ঘৰ নং : ৩৫৩ বয়স : 57 লিঙ্গ : মহিলা	GCL1998454 ফটো উপলব্ধ	731 নাম : ছাপিয়াল হক পিতাৰ নাম: গহুৰ আলী ঘৰ নং : 354 বয়স : 28 লিঙ্গ : পুৰুষ	GCL0279588 ফটো উপলব্ধ	732 নাম : আঃ জিলাল পিতাৰ নাম: দিলবাহাৰ সেখ ঘৰ নং : ৩৫৫ বয়স : 49 লিঙ্গ : পুৰুষ	GCL1998465 ফটো উপলব্ধ
733 নাম : বোকেয়া খাতুন স্বামীৰ নাম: আঃ জিলাল ঘৰ নং : ৩৫৫ বয়স : 37 লিঙ্গ : মহিলা	GCL2000579 ফটো উপলব্ধ	734 নাম : জলবাহাৰ সেখ পিতাৰ নাম: গোলাপ উদ্দিন ঘৰ নং : ৩৫৬ বয়স : 69 লিঙ্গ : পুৰুষ	GCL1998476 ফটো উপলব্ধ	735 নাম : আবিজান বিবি স্বামীৰ নাম: জলবাহাৰ সেখ ঘৰ নং : ৩৫৬ বয়স : 59 লিঙ্গ : মহিলা	GCL1998487 ফটো উপলব্ধ
# 736 নাম : সোন্দিমা বেগম স্বামীৰ নাম: আব্দুল মোমিন সেখ ঘৰ নং : 356 বয়স : 25 লিঙ্গ : মহিলা	JBM1193218 ফটো উপলব্ধ	737 নাম : কুকিলা বেগম পিতাৰ নাম: জল বাহাৰ সেখ ঘৰ নং : ৩৫৬ বয়স : 24 লিঙ্গ : মহিলা	GCL1212505 ফটো উপলব্ধ	738 নাম : জেলেখা খাতুন পিতাৰ নাম: জলবাহাৰ সেখ ঘৰ নং : ৩৫৬ গ বয়স : 37 লিঙ্গ : মহিলা	GCL1998501 ফটো উপলব্ধ
739 নাম : আব্দুল কৰিম সেখ পিতাৰ নাম: জলবাহাৰ সেখ ঘৰ নং : ৩৫৬ ক বয়স : 36 লিঙ্গ : পুৰুষ	GCL1998498 ফটো উপলব্ধ	# 740 নাম : আলপিনা খাতুন স্বামীৰ নাম: আব্দুল কৰিম সেখ ঘৰ নং : ৩৫৬ ক বয়স : 30 লিঙ্গ : মহিলা	GCL0115949 ফটো উপলব্ধ	741 নাম : আব্দুল মোমিন সেখ পিতাৰ নাম: জলবাহাৰ সেখ ঘৰ নং : ৩৫৬ খ বয়স : 27 লিঙ্গ : পুৰুষ	GCL0356170 ফটো উপলব্ধ
742 নাম : মকিফল ইছলাম পিতাৰ নাম: সাহিদুৰ ইছলাম ঘৰ নং : 357 বয়স : 20 লিঙ্গ : পুৰুষ	EIJ0071845 ফটো উপলব্ধ	743 নাম : মোছলেম সেখ পিতাৰ নাম: ছবেদ আলী ঘৰ নং : ৩৫৮ বয়স : 54 লিঙ্গ : পুৰুষ	GCL1998512 ফটো উপলব্ধ	744 নাম : বানেছা খাতুন স্বামীৰ নাম: মোছলেম সেখ ঘৰ নং : ৩৫৮ বয়স : 46 লিঙ্গ : মহিলা	GCL1998523 ফটো উপলব্ধ
745 নাম : ছবেদা খাতুন স্বামীৰ নাম: নাসিৰ আলী ঘৰ নং : ৩৫৯ বয়স : 57 লিঙ্গ : মহিলা	GCL1998534 ফটো উপলব্ধ	746 নাম : ছিদ্দিক আলী পিতাৰ নাম: নাসিৰ আলী ঘৰ নং : 359 ক বয়স : 39 লিঙ্গ : পুৰুষ	GCL1998545 ফটো উপলব্ধ	747 নাম : শেৰিনা খাতুন স্বামীৰ নাম: ছিদ্দিক আলী ঘৰ নং : 359 ক বয়স : 28 লিঙ্গ : মহিলা	GCL0116277 ফটো উপলব্ধ
748 নাম : আশাফুল ইছলাম পিতাৰ নাম: আব্দুল ছবুৰ সেখ ঘৰ নং : 361 বয়স : 26 লিঙ্গ : পুৰুষ	GCL0448589 ফটো উপলব্ধ	749 নাম : আনোয়াৰা খাতুন পিতাৰ নাম: ছদক আলী ঘৰ নং : ৩৬২ বয়স : 37 লিঙ্গ : মহিলা	GCL1998590 ফটো উপলব্ধ	#2 750 নাম : আব্দুল ছবুৰ সেখ পিতাৰ নাম: কৌবাত মোল্ল্যা ঘৰ নং : ৩৬৩ বয়স : 49 লিঙ্গ : পুৰুষ	GCL1998614 ফটো উপলব্ধ



751 নাম : ছামিনে বিবি স্বামীৰ নাম : আদুছ ছবুৰ সেখ ঘৰ নং : ৩৬৩ বয়স : 46 লিঙ্গ : মহিলা	GCL1998603 ফটো উপলব্ধ	752 নাম : অছিয়াল হক পিতাৰ নাম : নংসেৰ আলী ঘৰ নং : ৩৬৪ বয়স : 54 লিঙ্গ : পুৰুষ	GCL1998625 ফটো উপলব্ধ	753 নাম : আমিনে বিবি স্বামীৰ নাম : ওছিয়াল হক ঘৰ নং : ৩৬৪ বয়স : 47 লিঙ্গ : মহিলা	GCL1998636 ফটো উপলব্ধ
754 নাম : হাবিবুৰ ৰহমান পিতাৰ নাম : ওছিয়াল হক ঘৰ নং : ৩৬৪ বয়স : 25 লিঙ্গ : পুৰুষ	GCL0550988 ফটো উপলব্ধ	755 নাম : হাবিজুৰ ইছলাম পিতাৰ নাম : ওছিয়াল হক ঘৰ নং : ৩৬৪ ক বয়স : 32 লিঙ্গ : পুৰুষ	GCL1998647 ফটো উপলব্ধ	756 নাম : মাজলী বেগম স্বামীৰ নাম : হাবিজুৰ ইছলাম ঘৰ নং : ৩৬৪ ক বয়স : 29 লিঙ্গ : মহিলা	GCL0292896 ফটো উপলব্ধ
E 757 নাম : আব্দুল হামিদ সৰকাৰ পিতাৰ নাম : ফাটক সৰকাৰ ঘৰ নং : ৩৬৫ বয়স : 79 লিঙ্গ : পুৰুষ	GCL1998670 ফটো উপলব্ধ	758 নাম : নূৰ বানু বিবি স্বামীৰ নাম : আব্দুল হামিদ সৰকাৰ ঘৰ নং : ৩৬৫ বয়স : 69 লিঙ্গ : মহিলা	GCL1998681 ফটো উপলব্ধ	E 759 নাম : ছাফিউল ইছলাম পিতাৰ নাম : আব্দুল হামিদ সৰকাৰ ঘৰ নং : 365 গ বয়স : 46 লিঙ্গ : পুৰুষ	GCL1998705 ফটো উপলব্ধ
760 নাম : জমিলা খাতুন স্বামীৰ নাম : মো ছাফিউল ইছলাম ঘৰ নং : 365 গ বয়স : 37 লিঙ্গ : মহিলা	GCL1998658 ফটো উপলব্ধ	E 761 নাম : মোজাহাবুল ইছলাম পিতাৰ নাম : আব্দুল হামিদ সৰকাৰ ঘৰ নং : ৩৬৫ক বয়স : 43 লিঙ্গ : পুৰুষ	GCL1998716 ফটো উপলব্ধ	762 নাম : মোৰাৰক হুছেইন পিতাৰ নাম : আব্দুল হামিদ সৰকাৰ ঘৰ নং : ৩৬৫খ বয়স : 40 লিঙ্গ : পুৰুষ	GCL1998738 ফটো উপলব্ধ
763 নাম : জেছমিনাৰা বিবি স্বামীৰ নাম : মোজাহাবুল ইছলাম ঘৰ নং : ৩৬৫ক বয়স : 37 লিঙ্গ : মহিলা	GCL1998727 ফটো উপলব্ধ	764 নাম : মাশুদা খাতুন স্বামীৰ নাম : মোৰাৰক হুছেইন ঘৰ নং : ৩৬৫খ বয়স : 31 লিঙ্গ : মহিলা	GCL2094077 ফটো উপলব্ধ	765 নাম : জবেদ আলী পিতাৰ নাম : হাকিম আলী ঘৰ নং : ৩৬৬ বয়স : 51 লিঙ্গ : পুৰুষ	GCL1998750 ফটো উপলব্ধ
766 নাম : হাফিজা খাতুন স্বামীৰ নাম : জবেদ আলী ঘৰ নং : ৩৬৬ বয়স : 44 লিঙ্গ : মহিলা	GCL1998761 ফটো উপলব্ধ	767 নাম : হাবিবুৰ ৰহমান পিতাৰ নাম : জবেদ আলী ঘৰ নং : 366 ক বয়স : 25 লিঙ্গ : পুৰুষ	GCL0446062 ফটো উপলব্ধ	E 768 নাম : আমিনা বেগম স্বামীৰ নাম : ৰজব আলী ঘৰ নং : ৩৬৭ বয়স : 74 লিঙ্গ : মহিলা	GCL1998783 ফটো উপলব্ধ
769 নাম : জাকিৰুল ইছলাম পিতাৰ নাম : ৰজব আলী ঘৰ নং : ৩৬৮ বয়স : 53 লিঙ্গ : পুৰুষ	GCL1998794 ফটো উপলব্ধ	770 নাম : মনজিলা বিবি স্বামীৰ নাম : জাকিৰুল ইছলাম ঘৰ নং : ৩৬৮ বয়স : 41 লিঙ্গ : মহিলা	GCL1998807 ফটো উপলব্ধ	771 নাম : ছানোৱাৰ হুছেইন পিতাৰ নাম : ৰজব আলী ঘৰ নং : ৩৬৯ বয়স : 54 লিঙ্গ : পুৰুষ	GCL1998818 ফটো উপলব্ধ
772 নাম : মলিদা বিবি স্বামীৰ নাম : ছানোৱাৰ হুছেইন ঘৰ নং : ৩৬৯ বয়স : 44 লিঙ্গ : মহিলা	GCL1998829 ফটো উপলব্ধ	773 নাম : শাৰমিনা বেগম স্বামীৰ নাম : মুজাম্মেল হুছেইন ঘৰ নং : 369 বয়স : 22 লিঙ্গ : মহিলা	EIJ0192252 ফটো উপলব্ধ	774 নাম : মুজাম্মেল হুছেইন পিতাৰ নাম : ছানোৱাৰ হুছেইন ঘৰ নং : 369 ক বয়স : 25 লিঙ্গ : পুৰুষ	GCL0289892 ফটো উপলব্ধ
775 নাম : আব্দুল মজিদ পিতাৰ নাম : সংশেৰ আলী ঘৰ নং : ৩৭০ বয়স : 47 লিঙ্গ : পুৰুষ	GCL1998830 ফটো উপলব্ধ	776 নাম : আশিদে বিবি স্বামীৰ নাম : আব্দুল মজিদ ঘৰ নং : ৩৭০ বয়স : 42 লিঙ্গ : মহিলা	GCL1998841 ফটো উপলব্ধ	777 নাম : মঃ আকাদৰ ৰহমান পিতাৰ নাম : আব্দুল মজিদ ঘৰ নং : 370 বয়স : 19 লিঙ্গ : পুৰুষ	EIJ0217356 ফটো উপলব্ধ
778 নাম : আৰিফা বেগম পিতাৰ নাম : আব্দুল মজিদ ঘৰ নং : 370 ক বয়স : 22 লিঙ্গ : মহিলা	GCL1614452 ফটো উপলব্ধ	779 নাম : আশাদুৰ ইছলাম পিতাৰ নাম : আঃ মজিদ সেখ ঘৰ নং : 370 খ বয়স : 21 লিঙ্গ : পুৰুষ	GCL2165926 ফটো উপলব্ধ	780 নাম : ওমৰ ফাৰুক সেখ পিতাৰ নাম : সাহীনুৰ ইছলাম ঘৰ নং : 371 বয়স : 20 লিঙ্গ : পুৰুষ	EIJ0248153 ফটো উপলব্ধ



781 নাম : শাহনব ইছলাম পিতাৰ নাম: হামেদ আলী ঘৰ নং : ৩৭১ ক বয়স : 42 লিঙ্গ : পুৰুষ	GCL1998863 ফটো উপলব্ধ	782 নাম : মনজিলা বিবি স্বামীৰ নাম: ছাহনুৰ ইছলাম ঘৰ নং : ৩৭১ ক বয়স : 38 লিঙ্গ : মহিলা	GCL1998874 ফটো উপলব্ধ	783 নাম : মিছঃ ছাবিনা ইয়াছমিন স্বামীৰ নাম: ওমৰ ফাৰুক সেখ ঘৰ নং : 371 ক বয়স : 19 লিঙ্গ : মহিলা	EIJ0249763 ফটো উপলব্ধ
784 নাম : সহিদুৰ ইছলাম পিতাৰ নাম: হামেদ আলী ঘৰ নং : ৩৭২ বয়স : 49 লিঙ্গ : পুৰুষ	GCL1998909 ফটো উপলব্ধ	785 নাম : আমিনা বিবি স্বামীৰ নাম: সহিদুৰ ইছলাম ঘৰ নং : ৩৭২ বয়স : 44 লিঙ্গ : মহিলা	GCL1998910 ফটো উপলব্ধ	# 786 নাম : আমিনুল ইছলাম পিতাৰ নাম: সহিদুৰ ইছলাম ঘৰ নং : 372 ক বয়স : 31 লিঙ্গ : পুৰুষ	GCL0119479 ফটো উপলব্ধ
# 787 নাম : মমিনুল ইছলাম পিতাৰ নাম: সহিদুৰ ইছলাম ঘৰ নং : 372 খ বয়স : 27 লিঙ্গ : পুৰুষ	GCL0181461 ফটো উপলব্ধ	788 নাম : সাজিনা বেগম স্বামীৰ নাম: মমিনুল ইছলাম ঘৰ নং : ৩৭২ বয়স : 25 লিঙ্গ : মহিলা	GCL0551200 ফটো উপলব্ধ	789 নাম : মহিবুৰ ইছলাম পিতাৰ নাম: সহিদুৰ ইছলাম ঘৰ নং : 372 গ বয়স : 25 লিঙ্গ : পুৰুষ	GCL0551218 ফটো উপলব্ধ
790 নাম : ছপিয়াৰ বহমান পিতাৰ নাম: হামেদ আলী ঘৰ নং : ৩৭৩ বয়স : 47 লিঙ্গ : পুৰুষ	GCL1998921 ফটো উপলব্ধ	791 নাম : গোলেন্তা বিবি স্বামীৰ নাম: ছপিয়াৰ বহমান ঘৰ নং : ৩৭৩ বয়স : 43 লিঙ্গ : মহিলা	GCL1998932 ফটো উপলব্ধ	792 নাম : গোলবাহাৰ সেখ পিতাৰ নাম: ছপিয়াৰ বহমান ঘৰ নং : ৩৭৩ বয়স : 27 লিঙ্গ : পুৰুষ	GCL1607688 ফটো উপলব্ধ
793 নাম : আঃ শহিদ পিতাৰ নাম: হামেদ আলী ঘৰ নং : ৩৭৪ বয়স : 43 লিঙ্গ : পুৰুষ	GCL1998943 ফটো উপলব্ধ	794 নাম : মজিবৰ বহমান পিতাৰ নাম: আকাছ আলী ঘৰ নং : ৩৭৫ বয়স : 56 লিঙ্গ : পুৰুষ	GCL1998954 ফটো উপলব্ধ	795 নাম : মহিমা বিবি স্বামীৰ নাম: মজিবৰ বহমান ঘৰ নং : ৩৭৫ বয়স : 45 লিঙ্গ : মহিলা	GCL1998965 ফটো উপলব্ধ
796 নাম : মোঃ মোকিদুৰ ইছলাম পিতাৰ নাম: মজিবৰ বহমান ঘৰ নং : 375 বয়স : 21 লিঙ্গ : পুৰুষ	EIJ0191841 ফটো উপলব্ধ	797 নাম : খাতিজা খাতুন পিতাৰ নাম: মজিবৰ বহমান ঘৰ নং : 375 বয়স : 19 লিঙ্গ : মহিলা	EIJ0191833 ফটো উপলব্ধ	798 নাম : আজমিনাৰা খাতুন স্বামীৰ নাম: মোবাৰক সেখ ঘৰ নং : 375 গ বয়স : 19 লিঙ্গ : মহিলা	EIJ0191825 ফটো উপলব্ধ
799 নাম : মনিৰুল ইছলাম পিতাৰ নাম: মজিবৰ বহমান ঘৰ নং : 375 ঘ বয়স : 22 লিঙ্গ : পুৰুষ	GCL1681360 ফটো উপলব্ধ	800 নাম : মবাৰক সেখ পিতাৰ নাম: মজিবৰ বহমান ঘৰ নং : 375 ঘ বয়স : 24 লিঙ্গ : পুৰুষ	GCL0557744 ফটো উপলব্ধ	801 নাম : মজাহাৰ সেখ পিতাৰ নাম: মজিবৰ বহমান ঘৰ নং : 375 ক বয়স : 27 লিঙ্গ : পুৰুষ	GCL0372755 ফটো উপলব্ধ
# 802 নাম : শেফালি খাতুন স্বামীৰ নাম: মজাহাৰ সেখ ঘৰ নং : 375 ক বয়স : 26 লিঙ্গ : মহিলা	JBM0407718 ফটো উপলব্ধ	803 নাম : মোজাফফুৰ সেখ পিতাৰ নাম: মজিবৰ বহমান ঘৰ নং : 375 খ বয়স : 26 লিঙ্গ : পুৰুষ	GCL0448746 ফটো উপলব্ধ	804 নাম : আঃ ছাত্তাৰ সেখ পিতাৰ নাম: ছবেদ আলী ঘৰ নং : ৩৭৬ ক বয়স : 59 লিঙ্গ : পুৰুষ	GCL1998976 ফটো উপলব্ধ
805 নাম : ওলিমে বিবি স্বামীৰ নাম: আঃ ছাত্তাৰ সেখ ঘৰ নং : ৩৭৬ বয়স : 49 লিঙ্গ : মহিলা	GCL1998987 ফটো উপলব্ধ	806 নাম : ছুমিআ খাতুন স্বামীৰ নাম: বফিকুল ইছলাম ঘৰ নং : 376 বয়স : 22 লিঙ্গ : মহিলা	GCL2157998 ফটো উপলব্ধ	807 নাম : আখিৰুল ইছলাম পিতাৰ নাম: আব্দুল ছাত্তাৰ সেখ ঘৰ নং : ৩৭৬ ক বয়স : 33 লিঙ্গ : পুৰুষ	GCL0119909 ফটো উপলব্ধ
808 নাম : ফুলমতি খাতুন স্বামীৰ নাম: আখিৰুল ইছলাম ঘৰ নং : ৩৭৬ ক বয়স : 27 লিঙ্গ : মহিলা	GCL0202655 ফটো উপলব্ধ	809 নাম : বফিকুল ইছলাম পিতাৰ নাম: আব্দুল ছাত্তাৰ সেখ ঘৰ নং : ৩৭৬ খ বয়স : 25 লিঙ্গ : পুৰুষ	GCL0446005 ফটো উপলব্ধ	810 নাম : বৰ্কাৰ আলী পিতাৰ নাম: ছবেদ আলী ঘৰ নং : ৩৭৭ বয়স : 53 লিঙ্গ : পুৰুষ	GCL1998998 ফটো উপলব্ধ



811 নাম : জবেদা বিবি স্বামীৰ নাম: বন্ধাৰ আলী ঘৰ নং : ৩৭৭ বয়স : 44 লিঙ্গ : মহিলা	GCL1999004 ফটো উপলব্ধ	812 নাম : মোৰশেদা বেগম স্বামীৰ নাম: জবেদুৰ বহমান ঘৰ নং : ৩৭৭ বয়স : 23 লিঙ্গ : মহিলা	GCL1682855 ফটো উপলব্ধ	813 নাম : হাফিজুৰ বহমান পিতাৰ নাম: বন্ধাৰ আলী ঘৰ নং : 377 বয়স : 20 লিঙ্গ : পুৰুষ	EIJ0125500 ফটো উপলব্ধ
814 নাম : নাজমিনা বেগম স্বামীৰ নাম: জবেদুৰ বহমান ঘৰ নং : ৩৭৭ ক বয়স : 29 লিঙ্গ : মহিলা	GCL0552869 ফটো উপলব্ধ	815 নাম : জবেদুৰ বহমান পিতাৰ নাম: বন্ধাৰ আলী ঘৰ নং : ৩৭৭ ক বয়স : 28 লিঙ্গ : পুৰুষ	GCL0364216 ফটো উপলব্ধ	816 নাম : জেলিয়াছ বহমান পিতাৰ নাম: বন্ধাৰ আলী ঘৰ নং : ৩৭৭ খ বয়স : 26 লিঙ্গ : পুৰুষ	GCL0364208 ফটো উপলব্ধ
817 নাম : মুছকুৰা বেগম স্বামীৰ নাম: জেলিয়াছ বহমান ঘৰ নং : ৩৭৭ খ বয়স : 22 লিঙ্গ : মহিলা	GCL1568435 ফটো উপলব্ধ	818 নাম : বনিছ উদ্দিন পিতাৰ নাম: কয়ছাৰ উদ্দিন ঘৰ নং : ৩৭৭ বয়স : 59 লিঙ্গ : পুৰুষ	GCL1999015 ফটো উপলব্ধ	819 নাম : জৰিনা খাতুন স্বামীৰ নাম: বনিছ উদ্দিন ঘৰ নং : ৩৭৭ বয়স : 59 লিঙ্গ : মহিলা	GCL1999026 ফটো উপলব্ধ
820 নাম : মোস্তাকিন সেখ পিতাৰ নাম: বনিছ উদ্দিন ঘৰ নং : ৩৭৮ বয়স : 28 লিঙ্গ : পুৰুষ	GCL0303982 ফটো উপলব্ধ	821 নাম : মোস্তাফি জুৰ বহমান পিতাৰ নাম: বনিছ উদ্দিন ঘৰ নং : ৩৭৮ বয়স : 26 লিঙ্গ : পুৰুষ	GCL0316562 ফটো উপলব্ধ	822 নাম : লিপিয়াৰা বেগম পিতাৰ নাম: বনিছ উদ্দিন ঘৰ নং : 378 বয়স : 20 লিঙ্গ : মহিলা	EIJ0035717 ফটো উপলব্ধ
823 নাম : জমসেদ আলী পিতাৰ নাম: বনিছ উদ্দিন ঘৰ নং : 378 ক বয়স : 34 লিঙ্গ : পুৰুষ	GCL1999037 ফটো উপলব্ধ	824 নাম : দিলদাৰ হুছেইন পিতাৰ নাম: উপা উল্ল্যা ঘৰ নং : ৩৭৯ বয়স : 79 লিঙ্গ : পুৰুষ	GCL1999059 ফটো উপলব্ধ	825 নাম : পান্ধা বিবি স্বামীৰ নাম: দিলদাৰ হুছেইন ঘৰ নং : ৩৭৯ বয়স : 69 লিঙ্গ : মহিলা	GCL1999060 ফটো উপলব্ধ
826 নাম : মোন্নাফ আলী পিতাৰ নাম: দিলদাৰ হুছেইন ঘৰ নং : ৩৭৯ গ বয়স : 38 লিঙ্গ : পুৰুষ	GCL1999071 ফটো উপলব্ধ	827 নাম : বেজিনা বেগম স্বামীৰ নাম: মোন্নাফ আলী ঘৰ নং : ৩৭৯ গ বয়স : 30 লিঙ্গ : মহিলা	GCL0295428 ফটো উপলব্ধ	828 নাম : আদল্লা সেখ পিতাৰ নাম: দিলদাৰ হুছেইন ঘৰ নং : ৩৭৯ ঘ বয়স : 31 লিঙ্গ : পুৰুষ	GCL2000386 ফটো উপলব্ধ
829 নাম : আলতাবান স্বামীৰ নাম: আদল্লা সেখ ঘৰ নং : ৩৭৯ ঘ বয়স : 29 লিঙ্গ : মহিলা	GCL0198234 ফটো উপলব্ধ	830 নাম : আদল কুৰিম সেখ পিতাৰ নাম: দিলদাৰ হুছেইন ঘৰ নং : ৩৭৯ খ বয়স : 46 লিঙ্গ : পুৰুষ	GCL1999048 ফটো উপলব্ধ	831 নাম : মোতালেব সেখ পিতাৰ নাম: দিলদাৰ হুছেইন ঘৰ নং : ৩৮০ বয়স : 52 লিঙ্গ : পুৰুষ	GCL1999082 ফটো উপলব্ধ
832 নাম : বেজেনা বিবি স্বামীৰ নাম: মোতালেব সেখ ঘৰ নং : ৩৮০ বয়স : 43 লিঙ্গ : মহিলা	GCL1999093 ফটো উপলব্ধ	# 833 নাম : মাহমুদুল হাছান পিতাৰ নাম: মোতালেব সেখ ঘৰ নং : 380 বয়স : 22 লিঙ্গ : পুৰুষ	EIJ0050674 ফটো উপলব্ধ	834 নাম : নুৰিমা খাতুন স্বামীৰ নাম: আদল বাতেন শেখ ঘৰ নং : ৩৮০ ক বয়স : 27 লিঙ্গ : মহিলা	JBM0004092 ফটো উপলব্ধ
835 নাম : আদল বাতেন সেখ পিতাৰ নাম: দিলদাৰ হুছেইন ঘৰ নং : ৩৮০ ক বয়স : 49 লিঙ্গ : পুৰুষ	GCL1999106 ফটো উপলব্ধ	E 836 নাম : ছেলিমা বিবি স্বামীৰ নাম: আদল বাতেন সেখ ঘৰ নং : ৩৮০ ক বয়স : ৪9 লিঙ্গ : মহিলা	GCL1999117 ফটো উপলব্ধ	837 নাম : হাজী আজিয়াল হক পিতাৰ নাম: কাজী মুদ্দিন আকন্দ ঘৰ নং : ৩৮১ বয়স : 69 লিঙ্গ : পুৰুষ	GCL1999128 ফটো উপলব্ধ
838 নাম : আজিমা বিবি স্বামীৰ নাম: হাজী আজিয়াল হক ঘৰ নং : ৩৮১ বয়স : 61 লিঙ্গ : মহিলা	GCL1999139 ফটো উপলব্ধ	839 নাম : মনোয়াৰা খাতুন স্বামীৰ নাম: আতাউৰ বহমান ঘৰ নং : ৩৮১ খ বয়স : 36 লিঙ্গ : মহিলা	GCL0121046 ফটো উপলব্ধ	840 নাম : আফজালুৰ বহমান পিতাৰ নাম: হাজী আজিয়াল হক ঘৰ নং : ৩৮১ ক বয়স : 43 লিঙ্গ : পুৰুষ	GCL1999140 ফটো উপলব্ধ



841 নাম : আতাউৰ ৰহমান পিতাৰ নাম: হাজী আজয়াল হক ঘৰ নং : ৩৮১খ বয়স : 40 লিঙ্গ : পুৰুষ	GCL1999151 ফটো উপলব্ধ	842 নাম : ৰূপালী বেগম স্বামীৰ নাম: আফজালুৰ ৰহমান ঘৰ নং : ৩৮১ক বয়স : 36 লিঙ্গ : মহিলা	GCL1999162 ফটো উপলব্ধ	843 নাম : জহিৰুল ইছলাম পিতাৰ নাম: আব্দুল হক ঘৰ নং : ৩৮২ বয়স : 47 লিঙ্গ : পুৰুষ	GCL1999184 ফটো উপলব্ধ
844 নাম : ৰাশিদা বেগম স্বামীৰ নাম: জহিৰুল ইছলাম ঘৰ নং : ৩৮২ বয়স : 27 লিঙ্গ : মহিলা	GCL0296467 ফটো উপলব্ধ	845 নাম : আমেলা খাতুন পিতাৰ নাম: আব্দুল হক ঘৰ নং : ৩৮৩ বয়স : 64 লিঙ্গ : মহিলা	GCL1999195 ফটো উপলব্ধ	846 নাম : আব্দুল বাতিন আনছাৰী মাতৃৰ নাম: আমেলা খাতুন ঘৰ নং : ৩৮৩ বয়স : 34 লিঙ্গ : পুৰুষ	GCL1999208 ফটো উপলব্ধ
847 নাম : মৰ্জিনা খাতুন স্বামীৰ নাম: আব্দুল বাতিন আনছাৰী ঘৰ নং : ৩৮৩ বয়স : 26 লিঙ্গ : মহিলা	GCL0296608 ফটো উপলব্ধ	848 নাম : আফিকুল ইছলাম পিতাৰ নাম: ওছিয়াল হক ঘৰ নং : ৩৮৪ বয়স : 33 লিঙ্গ : পুৰুষ	GCL1998669 ফটো উপলব্ধ	849 নাম : ছাবিনা ইয়াছমিন স্বামীৰ নাম: আফিকুল ইছলাম ঘৰ নং : 384 বয়স : 29 লিঙ্গ : মহিলা	GCL0293035 ফটো উপলব্ধ
850 নাম : ফায়জান বেওয়া স্বামীৰ নাম: আ কৰিম ঘৰ নং : ৩৮৫ বয়স : 96 লিঙ্গ : মহিলা	GCL1563055 ফটো উপলব্ধ	851 নাম : নূৰুল ইছলাম পিতাৰ নাম: কৰিমল হক ঘৰ নং : ৩৮৬ বয়স : 77 লিঙ্গ : পুৰুষ	GCL1999231 ফটো উপলব্ধ	852 নাম : আয়শা বিবি স্বামীৰ নাম: নূৰুল ইছলাম ঘৰ নং : ৩৮৬ বয়স : 69 লিঙ্গ : মহিলা	GCL1999242 ফটো উপলব্ধ
853 নাম : মৰ্জিনা বেগম স্বামীৰ নাম: আনোৱাৰ হুছেইন ঘৰ নং : ৩৮৬ বয়স : 49 লিঙ্গ : মহিলা	JBM0001225 ফটো উপলব্ধ	S 854 নাম : আনজু আৰা বেগম পিতাৰ নাম: নূৰুল ইছলাম ঘৰ নং : ৩৮৬ বয়স : 80 লিঙ্গ : মহিলা	GCL0198960 ফটো উপলব্ধ	# 855 নাম : আব্দুল ৰফিক পিতাৰ নাম: নূৰুল ইছলাম ঘৰ নং : 388 বয়স : 24 লিঙ্গ : পুৰুষ	GCL0560474 ফটো উপলব্ধ
856 নাম : গোলাপী আকতাৰ স্বামীৰ নাম: আব্দুল ৰফিক ঘৰ নং : 386 বয়স : 19 লিঙ্গ : মহিলা	EIJ0277608 ফটো উপলব্ধ	# 857 নাম : আনোৱাৰ হুছেইন পিতাৰ নাম: নূৰুল ইছলাম ঘৰ নং : ৩৮৬গ বয়স : 53 লিঙ্গ : পুৰুষ	GCL1999253 ফটো উপলব্ধ	858 নাম : মফিদুল আলম পিতাৰ নাম: নূৰুল ইছলাম ঘৰ নং : ৩৮৬ঘ বয়স : 31 লিঙ্গ : পুৰুষ	GCL2094180 ফটো উপলব্ধ
859 নাম : মোনোয়াৰ হোছেইন পিতাৰ নাম: নূৰুল ইছলাম ঘৰ নং : ৩৮৬ক বয়স : 36 লিঙ্গ : পুৰুষ	GCL1999275 ফটো উপলব্ধ	860 নাম : নূৰজাহান বেগম স্বামীৰ নাম: মোনোৱাৰ হোছেইন ঘৰ নং : ৩৮৬ক বয়স : 30 লিঙ্গ : মহিলা	GCL2094271 ফটো উপলব্ধ	# 861 নাম : আমজাদ হুছেইন পিতাৰ নাম: নূৰুল ইছলাম ঘৰ নং : 385 বয়স : 43 লিঙ্গ : পুৰুষ	GCL1999264 ফটো উপলব্ধ
862 নাম : মোকলেছিনা খাতুন স্বামীৰ নাম: আমজাদ হুছেইন ঘৰ নং : ৩৮৬খ বয়স : 30 লিঙ্গ : মহিলা	GCL2094259 ফটো উপলব্ধ	863 নাম : আকিদুৰ ইছলাম পিতাৰ নাম: নূৰুল ইছলাম ঘৰ নং : ৩৮৬ঙ বয়স : 29 লিঙ্গ : পুৰুষ	GCL0296905 ফটো উপলব্ধ	S 864 নাম : নূৰজ্জামান আহমেদ পিতাৰ নাম: আঃ কৰিম ঘৰ নং : ৩৮৭ বয়স : 59 লিঙ্গ : পুৰুষ	GCL1999286 ফটো উপলব্ধ
S 865 নাম : জুলফা ইয়াবিন শিৰিন স্বামীৰ নাম: নূৰজ্জামান আহমেদ ঘৰ নং : ৩৮৭ বয়স : 59 লিঙ্গ : মহিলা	GCL1999297 ফটো উপলব্ধ	866 নাম : আবু বক্কৰ ছিদ্দিক পিতাৰ নাম: নূৰুল ইছলাম ঘৰ নং : ৩৮৯ বয়স : 58 লিঙ্গ : পুৰুষ	GCL1999322 ফটো উপলব্ধ	867 নাম : নাজিৰা বিবি স্বামীৰ নাম: আবু বক্কৰ ছিদ্দিক ঘৰ নং : ৩৮৯ বয়স : 43 লিঙ্গ : মহিলা	GCL1999333 ফটো উপলব্ধ
868 নাম : নজৰুল ইছলাম পিতাৰ নাম: আবু বক্কৰ ছিদ্দিক ঘৰ নং : ৩৮৯ বয়স : 22 লিঙ্গ : পুৰুষ	GCL1617059 ফটো উপলব্ধ	869 নাম : মেহেতন বিবি স্বামীৰ নাম: আঃ ৰেজ্জাক ঘৰ নং : ৩৯০ বয়স : 69 লিঙ্গ : মহিলা	GCL1999355 ফটো উপলব্ধ	S2 870 নাম : ৰেজিনা বেগম পিতাৰ নাম: আঃ ৰেজ্জাক ঘৰ নং : ৩৯০ বয়স : 36 লিঙ্গ : মহিলা	GCL1999388 ফটো উপলব্ধ



# 871 নাম : আব্দুল আজাদ পিতাৰ নাম: আব্দুল বেজ্জাক ঘৰ নং : 390 ক বয়স : 39 লিঙ্গ : পুৰুষ	GCL1999366 ফটো উপলব্ধ	872 নাম : নুৰেজা বেগম স্বামীৰ নাম: আব্দুল আজাদ ঘৰ নং : 390 ক বয়স : 31 লিঙ্গ : মহিলা	GCL0181412 ফটো উপলব্ধ	873 নাম : আশাদুৰ ৰহমান পিতাৰ নাম: আব্দুল বেজ্জাক ঘৰ নং : 390 খ বয়স : 39 লিঙ্গ : পুৰুষ	GCL1999377 ফটো উপলব্ধ
874 নাম : ৰমিছা বেগম স্বামীৰ নাম: আশাদুৰ ৰহমান ঘৰ নং : 390 খ বয়স : 28 লিঙ্গ : মহিলা	GCL0122788 ফটো উপলব্ধ	E 875 নাম : আমেনা খাতুন স্বামীৰ নাম: নংশেৰ আলী ঘৰ নং : 391 বয়স : 72 লিঙ্গ : মহিলা	GCL1999413 ফটো উপলব্ধ	S2 876 নাম : হৈয়দা খাতুন পিতাৰ নাম: নংশেৰ আলী ঘৰ নং : 391 বয়স : 33 লিঙ্গ : মহিলা	GCL2000671 ফটো উপলব্ধ
877 নাম : ছুৰত জামাল পিতাৰ নাম: নংশেৰ আলী ঘৰ নং : 391 গ বয়স : 37 লিঙ্গ : পুৰুষ	GCL1999446 ফটো উপলব্ধ	878 নাম : আহেলা খাতুন স্বামীৰ নাম: ছুৰত জামাল ঘৰ নং : 391 গ বয়স : 30 লিঙ্গ : মহিলা	GCL2000784 ফটো উপলব্ধ	879 নাম : আখেৰেৰ জামাল পিতাৰ নাম: নংশেৰ আলী সেখ ঘৰ নং : 391 ক বয়স : 43 লিঙ্গ : পুৰুষ	GCL1999424 ফটো উপলব্ধ
880 নাম : মমতাজ বেগম স্বামীৰ নাম: আখেৰেৰ জামাল ঘৰ নং : 391 ক বয়স : 35 লিঙ্গ : মহিলা	GCL2000557 ফটো উপলব্ধ	881 নাম : বদীয়ত জামাল পিতাৰ নাম: নংশেৰ আলী সেখ ঘৰ নং : 391 খ বয়স : 44 লিঙ্গ : পুৰুষ	GCL1999435 ফটো উপলব্ধ	882 নাম : ছৰিফা খাতুন স্বামীৰ নাম: বদীয়ত জামাল ঘৰ নং : 391 খ বয়স : 30 লিঙ্গ : মহিলা	GCL1999399 ফটো উপলব্ধ
883 নাম : ইছব আলী পিতাৰ নাম: নংশেৰ আলী ঘৰ নং : 392 বয়স : 53 লিঙ্গ : পুৰুষ	GCL1999457 ফটো উপলব্ধ	884 নাম : পৰিবানু বিবি স্বামীৰ নাম: ইছব আলী ঘৰ নং : 392 বয়স : 45 লিঙ্গ : মহিলা	GCL1999468 ফটো উপলব্ধ	# 885 নাম : বিয়াজুল ইছলাম আহমেদ পিতাৰ নাম: ইছব আলী ঘৰ নং : 392 ক বয়স : 26 লিঙ্গ : পুৰুষ	GCL0367813 ফটো উপলব্ধ
886 নাম : ইয়াছমিন বেগম পিতাৰ নাম: ইছব আলী ঘৰ নং : 392 বয়স : 24 লিঙ্গ : মহিলা	GCL0603399 ফটো উপলব্ধ	887 নাম : আফজাল ইছলাম পিতাৰ নাম: ইছব আলী ঘৰ নং : 392 বয়স : 23 লিঙ্গ : পুৰুষ	GCL0603407 ফটো উপলব্ধ	888 নাম : ৰিজাউল কৰিম পিতাৰ নাম: ইছব আলী ঘৰ নং : 393 বয়স : 28 লিঙ্গ : পুৰুষ	GCL0181651 ফটো উপলব্ধ
889 নাম : সাজেদা বিবি স্বামীৰ নাম: আলী হোছেন ঘৰ নং : 398 বয়স : 43 লিঙ্গ : মহিলা	GCL1999504 ফটো উপলব্ধ	890 নাম : ফাতেমা বিবি স্বামীৰ নাম: আব্দুল হক ঘৰ নং : 395 বয়স : 64 লিঙ্গ : মহিলা	GCL1999526 ফটো উপলব্ধ	891 নাম : ছাকোৱাত হুছেইন পিতাৰ নাম: আব্দুল হক ঘৰ নং : 395 গ বয়স : 29 লিঙ্গ : পুৰুষ	GCL2000739 ফটো উপলব্ধ
892 নাম : মনোৱাৰ হোসেন মাতৃৰ নাম: আব্দুল হক ঘৰ নং : 395 ঘ বয়স : 29 লিঙ্গ : পুৰুষ	GCL0123109 ফটো উপলব্ধ	# 893 নাম : তসলিমা বেগম স্বামীৰ নাম: মনোৱাৰ হোসেন ঘৰ নং : 395 ঘ বয়স : 28 লিঙ্গ : মহিলা	GCL0123166 ফটো উপলব্ধ	894 নাম : ৰফিকা বেগম স্বামীৰ নাম: ছাকোৱাত হুছেইন ঘৰ নং : 395 গ বয়স : 32 লিঙ্গ : মহিলা	JBM2195019 ফটো উপলব্ধ
895 নাম : অনোৱাৰ হুছেইন পিতাৰ নাম: আব্দুল হক ঘৰ নং : 395 ক বয়স : 45 লিঙ্গ : পুৰুষ	GCL1999537 ফটো উপলব্ধ	896 নাম : উমোহানি খাতুন স্বামীৰ নাম: অনোৱাৰ হুছেইন ঘৰ নং : 395 ক বয়স : 32 লিঙ্গ : মহিলা	GCL0198531 ফটো উপলব্ধ	897 নাম : ছানোৱাৰ হোছেন পিতাৰ নাম: আব্দুল হক ঘৰ নং : 395 খ বয়স : 39 লিঙ্গ : পুৰুষ	GCL1999548 ফটো উপলব্ধ
898 নাম : মৰ্জিনা খাতুন স্বামীৰ নাম: ছানোৱাৰ হোসেন ঘৰ নং : 395 খ বয়স : 35 লিঙ্গ : মহিলা	GCL2094088 ফটো উপলব্ধ	899 নাম : ফজলে ৰহমান পিতাৰ নাম: আব্দুল হক ঘৰ নং : 396 বয়স : 47 লিঙ্গ : পুৰুষ	GCL1999559 ফটো উপলব্ধ	900 নাম : আৰমিনা বিবি স্বামীৰ নাম: ফজলে ৰহমান ঘৰ নং : 396 বয়স : 45 লিঙ্গ : মহিলা	GCL1999560 ফটো উপলব্ধ



901 নাম : আশ্রাফুল আলম পিতাৰ নাম: ফে। জ. লে. বহমান ঘৰ নং : ৩৯৬ ক বয়স : 30 লিঙ্গ : পুৰুষ	GCL2094168 ফটো উপলব্ধ	902 নাম : শাহিদা খাতুন পিতাৰ নাম: আশ্রাফুল আকন্দ ঘৰ নং : ৩৯৬ ক বয়স : 28 লিঙ্গ : পুৰুষ	GCL0123257 ফটো উপলব্ধ	903 নাম : বাশিদুল ইছলাম পিতাৰ নাম: ফজলে বহমান ঘৰ নং : 396 খ বয়স : 25 লিঙ্গ : পুৰুষ	GCL1712595 ফটো উপলব্ধ
904 নাম : শাহানাজ পাৰভিন স্বামীৰ নাম: বাশিদুল ইছলাম ঘৰ নং : 396 খ বয়স : 22 লিঙ্গ : মহিলা	GCL2147544 ফটো উপলব্ধ	905 নাম : খালেক বেপাৰী পিতাৰ নাম: নুৰুজ্জামাল সেখ ঘৰ নং : ৩৯৭ বয়স : 69 লিঙ্গ : পুৰুষ	GCL1999571 ফটো উপলব্ধ	906 নাম : মজিবৰন বিবি স্বামীৰ নাম: খালেক বেপাৰী ঘৰ নং : ৩৯৭ বয়স : 59 লিঙ্গ : মহিলা	GCL1999582 ফটো উপলব্ধ
907 নাম : কলাপী বেগম স্বামীৰ নাম: মজাহাৰ সেখ ঘৰ নং : ৩৯৭ বয়স : 27 লিঙ্গ : মহিলা	GCL0378232 ফটো উপলব্ধ	908 নাম : আব্দুল হাছান পিতাৰ নাম: খালেক বেপাৰি ঘৰ নং : ৩৯৭ বয়স : 23 লিঙ্গ : পুৰুষ	GCL1681725 ফটো উপলব্ধ	909 নাম : ছাদ্দাম হুছেইন পিতাৰ নাম: মোজাহাৰুল ইছলাম ঘৰ নং : 397 বয়স : 21 লিঙ্গ : পুৰুষ	EIJ0237750 ফটো উপলব্ধ
910 নাম : মোঃ ইবাদৰ বহমান পিতাৰ নাম: মোজাম্মেল হক ঘৰ নং : 397 বয়স : 19 লিঙ্গ : পুৰুষ	EIJ0216911 ফটো উপলব্ধ	911 নাম : মজাহাৰ সেখ পিতাৰ নাম: খালেক বেপাৰি ঘৰ নং : 397 ক বয়স : 38 লিঙ্গ : পুৰুষ	GCL1999617 ফটো উপলব্ধ	912 নাম : নূৰ জাহান বেগম স্বামীৰ নাম: মোজাম্মেল হক ঘৰ নং : ৩৯৭ ক বয়স : 31 লিঙ্গ : মহিলা	GCL2000422 ফটো উপলব্ধ
913 নাম : মোজাম্মেল হক পিতাৰ নাম: খালেক বেপাৰী ঘৰ নং : ৩৯৭ ক বয়স : 27 লিঙ্গ : পুৰুষ	GCL1999593 ফটো উপলব্ধ	914 নাম : নাসিৰ উদ্দিন পিতাৰ নাম: মোজাম্মেল হক ঘৰ নং : 397 ক বয়স : 21 লিঙ্গ : পুৰুষ	EIJ0078832 ফটো উপলব্ধ	915 নাম : মজাহাৰুল ইছলাম পিতাৰ নাম: খালেক বেপাৰি ঘৰ নং : ৩৯৭খ বয়স : 39 লিঙ্গ : পুৰুষ	GCL1999606 ফটো উপলব্ধ
916 নাম : মজিবৰ বহমান পিতাৰ নাম: খালেক বেপাৰী ঘৰ নং : ৩৯৮ বয়স : 44 লিঙ্গ : পুৰুষ	GCL1999628 ফটো উপলব্ধ	917 নাম : মোকছেদা বিবি স্বামীৰ নাম: মজি. বৰ বহমান ঘৰ নং : ৩৯৮ বয়স : 39 লিঙ্গ : মহিলা	GCL1999639 ফটো উপলব্ধ	918 নাম : শালু সেখ পিতাৰ নাম: দিলবাহাৰ সেখ ঘৰ নং : ৩৯৯ বয়স : 54 লিঙ্গ : পুৰুষ	GCL1999640 ফটো উপলব্ধ
919 নাম : ছমিৰন বিবি স্বামীৰ নাম: শালু সেখ ঘৰ নং : ৩৯৯ বয়স : 47 লিঙ্গ : মহিলা	GCL1999651 ফটো উপলব্ধ	# 920 নাম : বফিকুল ইছলাম পিতাৰ নাম: শালু সেখ ঘৰ নং : 399 খ বয়স : 27 লিঙ্গ : পুৰুষ	GCL0203620 ফটো উপলব্ধ	# 921 নাম : মোঃ বফিয়েত জামাল পিতাৰ নাম: শালু সেখ ঘৰ নং : 399 গ বয়স : 26 লিঙ্গ : পুৰুষ	GCL0445924 ফটো উপলব্ধ
# 922 নাম : ছমিদৰ আলম পিতাৰ নাম: শালু সেখ ঘৰ নং : 360 বয়স : 30 লিঙ্গ : পুৰুষ	GCL1999662 ফটো উপলব্ধ	923 নাম : আবুল কালাম পিতাৰ নাম: আব্দুল ওৱাহেদ ঘৰ নং : 800 বয়স : 51 লিঙ্গ : পুৰুষ	GCL1999673 ফটো উপলব্ধ	924 নাম : আনিছা খাতুন স্বামীৰ নাম: আবুল কালাম ঘৰ নং : 800 বয়স : 44 লিঙ্গ : মহিলা	GCL1999684 ফটো উপলব্ধ
925 নাম : আঃ ছাত্তাৰ আলী পিতাৰ নাম: আফিয়াল হক ঘৰ নং : 801 বয়স : 49 লিঙ্গ : পুৰুষ	GCL1999695 ফটো উপলব্ধ	926 নাম : তাজ বেগম স্বামীৰ নাম: আঃ ছাত্তাৰ আলী ঘৰ নং : 801 বয়স : 44 লিঙ্গ : মহিলা	GCL1999708 ফটো উপলব্ধ	927 নাম : বাহুল ইছলাম পিতাৰ নাম: আঃ ছাত্তাৰ আলী ঘৰ নং : 401 ক বয়স : 25 লিঙ্গ : পুৰুষ	GCL1161074 ফটো উপলব্ধ
928 নাম : অমিলা বিবি স্বামীৰ নাম: ছলেমান সেখ ঘৰ নং : 803 বয়স : 69 লিঙ্গ : মহিলা	GCL1999719 ফটো উপলব্ধ	929 নাম : বাশিদুল ইছলাম পিতাৰ নাম: ছলেমান সেখ ঘৰ নং : 803 বয়স : 38 লিঙ্গ : পুৰুষ	GCL1999720 ফটো উপলব্ধ	930 নাম : আলেকা খাতুন স্বামীৰ নাম: বাশিদুল ইছলাম ঘৰ নং : 803 বয়স : 32 লিঙ্গ : মহিলা	GCL0186072 ফটো উপলব্ধ



# 931 নাম : আকিমে বিবি স্বামীৰ নাম: আফয়াল হক ঘৰ নং : 80৫ বয়স : 61 লিঙ্গ : মহিলা	GCL1999800 ফটো উপলব্ধ	S 932 নাম : ছালাম সেখ পিতাৰ নাম: আফয়েল হক ঘৰ নং : 80৫ বয়স : 46 লিঙ্গ : পুৰুষ	GCL1999811 ফটো উপলব্ধ	S 933 নাম : মমিনুল ইছলাম পিতাৰ নাম: আফয়েল হক ঘৰ নং : 80৫ বয়স : 42 লিঙ্গ : পুৰুষ	GCL0301119 ফটো উপলব্ধ
934 নাম : ছাপিউল ইছলাম পিতাৰ নাম: আফয়াল হক ঘৰ নং : 80৫ গ বয়স : 31 লিঙ্গ : পুৰুষ	GCL2094179 ফটো উপলব্ধ	935 নাম : মামনি খাতুন স্বামীৰ নাম: ছাপিউল ইছলাম ঘৰ নং : 80৫গ বয়স : 26 লিঙ্গ : মহিলা	GCL0202630 ফটো উপলব্ধ	936 নাম : আখেৰেজামাল পিতাৰ নাম: আফয়াল হক ঘৰ নং : 80৫ক বয়স : 39 লিঙ্গ : পুৰুষ	GCL1999866 ফটো উপলব্ধ
937 নাম : মুঞ্জিলা বিবি স্বামীৰ নাম: মমিনুল ইছলাম ঘৰ নং : 80৫ক বয়স : 36 লিঙ্গ : মহিলা	GCL0301127 ফটো উপলব্ধ	938 নাম : হেলেনা বেগম স্বামীৰ নাম: আখেৰে জামাল ঘৰ নং : 80৫ক বয়স : 33 লিঙ্গ : মহিলা	GCL2094260 ফটো উপলব্ধ	939 নাম : আমিৰুল ইছলাম পিতাৰ নাম: অপিয়াল হক ঘৰ নং : 80৫খ বয়স : 36 লিঙ্গ : পুৰুষ	GCL1999855 ফটো উপলব্ধ
940 নাম : ময়না খাতুন স্বামীৰ নাম: আমিৰুল ইছলাম ঘৰ নং : 80৫খ বয়স : 31 লিঙ্গ : মহিলা	GCL0125286 ফটো উপলব্ধ	941 নাম : আবু কালাম পিতাৰ নাম: আফয়াল হক ঘৰ নং : 80৬ বয়স : 44 লিঙ্গ : পুৰুষ	GCL1999877 ফটো উপলব্ধ	942 নাম : কল্পনা বিবি স্বামীৰ নাম: আবু কালাম ঘৰ নং : 80৬ বয়স : 43 লিঙ্গ : মহিলা	GCL1999888 ফটো উপলব্ধ
943 নাম : মোঃ কপিল আলম পিতাৰ নাম: আবু কালাম ঘৰ নং : 406 ক বয়স : 20 লিঙ্গ : পুৰুষ	EIJ0084889 ফটো উপলব্ধ	# 944 নাম : ছকিনে বেওয়া স্বামীৰ নাম: আজিয়াৰ বহমান ঘৰ নং : 80৭ বয়স : 59 লিঙ্গ : মহিলা	GCL1999899 ফটো উপলব্ধ	945 নাম : ছমিৰ জামাল পিতাৰ নাম: আজিয়াৰ বহমান ঘৰ নং : 407 ক বয়স : 34 লিঙ্গ : পুৰুষ	GCL1999902 ফটো উপলব্ধ
946 নাম : জাহানাৰা বেগম স্বামীৰ নাম: ছমিৰ জামাল ঘৰ নং : 407 ক বয়স : 30 লিঙ্গ : মহিলা	GCL1999913 ফটো উপলব্ধ	947 নাম : ছামছুল হক পিতাৰ নাম: মাজিবৰ বহমান ঘৰ নং : 80৮ বয়স : 49 লিঙ্গ : পুৰুষ	GCL1999924 ফটো উপলব্ধ	948 নাম : বমিলা বেগম স্বামীৰ নাম: ছামছুল হক ঘৰ নং : 80৮ বয়স : 45 লিঙ্গ : মহিলা	GCL1999935 ফটো উপলব্ধ
949 নাম : ছকিবৰ রহমান পিতাৰ নাম: আজিয়াৰ বহমান ঘৰ নং : 80৯ বয়স : 42 লিঙ্গ : পুৰুষ	GCL1999946 ফটো উপলব্ধ	950 নাম : ককিলা বেগম স্বামীৰ নাম: ছকিবৰ বহমান ঘৰ নং : 80৯ বয়স : 38 লিঙ্গ : মহিলা	GCL1999957 ফটো উপলব্ধ	E 951 নাম : জায়েদা বেওয়া স্বামীৰ নাম: ছমিৰ আলী ঘৰ নং : 81০ বয়স : 79 লিঙ্গ : মহিলা	GCL1999968 ফটো উপলব্ধ
952 নাম : সনজিমা খাতুন স্বামীৰ নাম: বাফিউল সৰকাৰ ঘৰ নং : 410 বয়স : 25 লিঙ্গ : মহিলা	GCL1644483 ফটো উপলব্ধ	953 নাম : গফফাৰ আলী পিতাৰ নাম: ছাত্তাৰ আলী ঘৰ নং : 411 বয়স : 52 লিঙ্গ : পুৰুষ	GCL1999979 ফটো উপলব্ধ	954 নাম : বহিমা বিবি স্বামীৰ নাম: গফফাৰ আলী ঘৰ নং : 811 বয়স : 47 লিঙ্গ : মহিলা	GCL1999980 ফটো উপলব্ধ
955 নাম : মোঃ বিবুল হক সৰকাৰ পিতাৰ নাম: গফফাৰ আলী ঘৰ নং : 411 বয়স : 19 লিঙ্গ : পুৰুষ	EIJ0210963 ফটো উপলব্ধ	956 নাম : বাফিউল সৰকাৰ পিতাৰ নাম: গফফাৰ আলী ঘৰ নং : 411 ক বয়স : 25 লিঙ্গ : পুৰুষ	GCL0364299 ফটো উপলব্ধ	957 নাম : নালু সেখ পিতাৰ নাম: দিলবাহাৰ সেখ ঘৰ নং : 812 বয়স : 64 লিঙ্গ : পুৰুষ	GCL1999991 ফটো উপলব্ধ
958 নাম : ছপিয়া খাতুন স্বামীৰ নাম: নালু সেখ ঘৰ নং : 812 বয়স : 58 লিঙ্গ : মহিলা	GCL2000002 ফটো উপলব্ধ	# 959 নাম : ছৈয়দৰ বহমান পিতাৰ নাম: নালু সেখ ঘৰ নং : 412 খ বয়স : 39 লিঙ্গ : পুৰুষ	GCL2000013 ফটো উপলব্ধ	# 960 নাম : মনজিলা খাতুন স্বামীৰ নাম: ছৈদৰ বহমান ঘৰ নং : 412 খ বয়স : 32 লিঙ্গ : মহিলা	JBM2203170 ফটো উপলব্ধ



961 নাম : ছপিয়ৰ জামাল সেখ পিতাৰ নাম: নালু সেখ ঘৰ নং : 412 ক বয়স : 31 লিঙ্গ : পুৰুষ	GCL2000024 ফটো উপলব্ধ	962 নাম : মমতাজ বেগম স্বামীৰ নাম: ছপিয়ৰ জামাল সেখ ঘৰ নং : 412 ক বয়স : 29 লিঙ্গ : মহিলা	GCL0126979 ফটো উপলব্ধ	963 নাম : জহুৰা বেওৱা স্বামীৰ নাম: ছবুৰ আলী ঘৰ নং : 813 বয়স : 64 লিঙ্গ : মহিলা	GCL2000035 ফটো উপলব্ধ
# 964 নাম : জাহাঙ্গীৰ আলম পিতাৰ নাম: ছবুৰ আলী ঘৰ নং : 413 ক বয়স : 43 লিঙ্গ : পুৰুষ	GCL2000046 ফটো উপলব্ধ	# 965 নাম : মৰ্জিনা খাতুন স্বামীৰ নাম: জাহাঙ্গীৰ আলম ঘৰ নং : 413 ক বয়স : 39 লিঙ্গ : মহিলা	GCL2000057 ফটো উপলব্ধ	966 নাম : ছামেদা বিবি স্বামীৰ নাম: নজৰুল ইছলাম ঘৰ নং : 818 বয়স : 39 লিঙ্গ : মহিলা	GCL1999764 ফটো উপলব্ধ
967 নাম : ছাদাম হুছেইন পিতাৰ নাম: নজৰুল ইছলাম ঘৰ নং : 414 বয়স : 21 লিঙ্গ : পুৰুষ	EIJ0075077 ফটো উপলব্ধ	968 নাম : ছাইফুল ইছলাম পিতাৰ নাম: নজৰুল ইছলাম ঘৰ নং : 414 বয়স : 20 লিঙ্গ : পুৰুষ	EIJ0057521 ফটো উপলব্ধ	969 নাম : ছিদ্দিক আলী আকন্দ পিতাৰ নাম: কাশেম আলী ঘৰ নং : 815 বয়স : 64 লিঙ্গ : পুৰুষ	GCL2000080 ফটো উপলব্ধ
970 নাম : আজিমা খাতুন স্বামীৰ নাম: ছিদ্দিক আলী আকন্দ ঘৰ নং : 815 বয়স : 54 লিঙ্গ : মহিলা	GCL2000091 ফটো উপলব্ধ	971 নাম : হাছিনা বেগম স্বামীৰ নাম: তাহিনুৰ আকন্দ ঘৰ নং : 815 বয়স : 29 লিঙ্গ : মহিলা	GCL0198390 ফটো উপলব্ধ	972 নাম : নুৰ নেহা বেগম স্বামীৰ নাম: মিৰাজুল হক আকন্দ ঘৰ নং : 815 বয়স : 23 লিঙ্গ : মহিলা	GCL1193911 ফটো উপলব্ধ
973 নাম : মিৰাজুল হক আকন্দ পিতাৰ নাম: ছিদ্দিক আলী আকন্দ ঘৰ নং : 815 গ বয়স : 31 লিঙ্গ : পুৰুষ	GCL2000477 ফটো উপলব্ধ	974 নাম : মহিদুৰ আকন্দ পিতাৰ নাম: ছিদ্দিক আলী আকন্দ ঘৰ নং : 415 ঘ বয়স : 28 লিঙ্গ : পুৰুষ	GCL0185215 ফটো উপলব্ধ	975 নাম : তাহিনুৰ আকন্দ পিতাৰ নাম: ছিদ্দিক আলী আকন্দ ঘৰ নং : 815 ক বয়স : 38 লিঙ্গ : পুৰুষ	GCL2000115 ফটো উপলব্ধ
976 নাম : তালহাৰ আজিম আকন্দ পিতাৰ নাম: ছিদ্দিক আলী আকন্দ ঘৰ নং : 815 খ বয়স : 35 লিঙ্গ : পুৰুষ	GCL2000104 ফটো উপলব্ধ	977 নাম : আব্দুল বাতেন সেখ পিতাৰ নাম: কাশেম আলী ঘৰ নং : 416 বয়স : 61 লিঙ্গ : পুৰুষ	GCL2000126 ফটো উপলব্ধ	978 নাম : গোলেনুৰ বেগম স্বামীৰ নাম: আব্দুল বাতেন সেখ ঘৰ নং : 816 বয়স : 49 লিঙ্গ : মহিলা	GCL2000137 ফটো উপলব্ধ
# 979 নাম : মোঃ গিয়াছ উদ্দিন আকন্দ পিতাৰ নাম: আব্দুল বাতেন সেখ ঘৰ নং : 416 ক বয়স : 26 লিঙ্গ : পুৰুষ	GCL0372813 ফটো উপলব্ধ	980 নাম : মোঃ ছাইফুল ইছলাম পিতাৰ নাম: আব্দুল বাতেন সেখ ঘৰ নং : 816 বয়স : 25 লিঙ্গ : পুৰুষ	GCL0551002 ফটো উপলব্ধ	981 নাম : মিছ নাহিমা বেগম পিতাৰ নাম: আব্দুল বাতেন সেখ ঘৰ নং : 816 বয়স : 23 লিঙ্গ : মহিলা	GCL1644095 ফটো উপলব্ধ
982 নাম : সাহিদুৰ ৰহমান পিতাৰ নাম: ছলেমান সেখ ঘৰ নং : 819 বয়স : 40 লিঙ্গ : পুৰুষ	GCL1999775 ফটো উপলব্ধ	983 নাম : ৰুপছিনা খাতুন স্বামীৰ নাম: সাহিদুৰ ৰহমান ঘৰ নং : 819 বয়স : 33 লিঙ্গ : মহিলা	GCL1999786 ফটো উপলব্ধ	#2 984 নাম : গোফফাৰ আলী পিতাৰ নাম: মফিয়াল হক ঘৰ নং : 819 বয়স : 48 লিঙ্গ : পুৰুষ	GCL2000171 ফটো উপলব্ধ
985 নাম : ছানোৱাৰা খাতুন স্বামীৰ নাম: গোফফাৰ আলী ঘৰ নং : 819 বয়স : 43 লিঙ্গ : মহিলা	GCL2000182 ফটো উপলব্ধ	986 নাম : ছাইফুল ইছলাম পিতাৰ নাম: গোফফাৰ আলী ঘৰ নং : 419 ক বয়স : 24 লিঙ্গ : পুৰুষ	GCL1168459 ফটো উপলব্ধ	987 নাম : আলপিনা বেগম স্বামীৰ নাম: ছাইফুল ইছলাম ঘৰ নং : 419 ক বয়স : 22 লিঙ্গ : মহিলা	GCL1681444 ফটো উপলব্ধ
988 নাম : ছপিয়া বেওয়া স্বামীৰ নাম: সাহাদ আলী ঘৰ নং : 820 বয়স : 66 লিঙ্গ : মহিলা	GCL2000206 ফটো উপলব্ধ	989 নাম : চান্দ মিঞা সেখ পিতাৰ নাম: সাহাদ আলী ঘৰ নং : 820 বয়স : 31 লিঙ্গ : পুৰুষ	GCL2094022 ফটো উপলব্ধ	990 নাম : মাজিদা খাতুন স্বামীৰ নাম: বিল্লাল সেখ ঘৰ নং : 423 বয়স : 31 লিঙ্গ : মহিলা	EIJ0043877 ফটো উপলব্ধ



991	GCL0304865	ফটো উপলব্ধ
নাম : জেছমিনা খাতুন স্বামীৰ নাম : বাৰেক আলী ঘৰ নং : 823 ক বয়স : 33 লিঙ্গ : মহিলা		

992	GCL2000251	ফটো উপলব্ধ
নাম : বাৰেক আলী পিতাৰ নাম : হানিফ আলী ঘৰ নং : 823 ক বয়স : 33 লিঙ্গ : পুৰুষ		

993	GCL2000240	ফটো উপলব্ধ
নাম : বিল্লাল সেখ পিতাৰ নাম : হানিফ আলী ঘৰ নং : 823 খ বয়স : 33 লিঙ্গ : পুৰুষ		

R	994	GCL2000273	ফটো উপলব্ধ
নাম : সাহিদুৰ ৰহমান পিতাৰ নাম : ছালেমান ঘৰ নং : 824 বয়স : 43 লিঙ্গ : পুৰুষ			

E	995	GCL2000353	ফটো উপলব্ধ
নাম : হামিদ সেখ পিতাৰ নাম : মনজালু সেখ ঘৰ নং : 823 বয়স : 74 লিঙ্গ : পুৰুষ			



996	1	EIJ0279083	নাম : জিন্নাতুন খাতুন পিতাৰ নাম: জিল ইক ঘৰ নং : 304 বয়স : 19 লিঙ্গ : মহিলা	ফটো উপলব্ধ	997	1	EIJ0279570	নাম : উকিল আমিন পিতাৰ নাম: আব্দুল জি.লাল সেখ ঘৰ নং : 355 ক বয়স : 18 লিঙ্গ : পুৰুষ	ফটো উপলব্ধ	998	1	EIJ0284489	নাম : বেজিয়া খাতুন স্বামীৰ নাম: গোলবাহাৰ সেখ ঘৰ নং : 373 বয়স : 18 লিঙ্গ : মহিলা	ফটো উপলব্ধ
999	1	EIJ0288076	নাম : বেবিনা খাতুন পিতাৰ নাম: ছাপ্পাৰ আলী ঘৰ নং : 247 বয়স : 18 লিঙ্গ : মহিলা	ফটো উপলব্ধ	1000	1	EIJ0288712	নাম : ইলিয়াছ আলী পিতাৰ নাম: আব্দুল ছাত্তাৰ আলী ঘৰ নং : 801 বয়স : 19 লিঙ্গ : পুৰুষ	ফটো উপলব্ধ	1001	1	EIJ0289074	নাম : নূৰ বেগম পিতাৰ নাম: নূৰ মহাম্মদ সেখ ঘৰ নং : 231 বয়স : 19 লিঙ্গ : মহিলা	ফটো উপলব্ধ
1002	1	EIJ0289496	নাম : বাকিফুল ইছলাম পিতাৰ নাম: আবু কালাম ঘৰ নং : 406 বয়স : 18 লিঙ্গ : পুৰুষ	ফটো উপলব্ধ	1003	1	EIJ0289710	নাম : মৰিয়ম বেগম স্বামীৰ নাম: আহিবুল হক ঘৰ নং : 335 ক বয়স : 19 লিঙ্গ : মহিলা	ফটো উপলব্ধ	1004	1	EIJ0289835	নাম : গুমি পাৰবিন পিতাৰ নাম: আব্দুল ছবুৰ সেখ ঘৰ নং : 363 বয়স : 19 লিঙ্গ : মহিলা	ফটো উপলব্ধ
1005	1	EIJ0290122	নাম : উমো ছালমা পিতাৰ নাম: জাকিৰুল ইছলাম ঘৰ নং : 368 বয়স : 19 লিঙ্গ : মহিলা	ফটো উপলব্ধ	1006	1	EIJ0294066	নাম : মনিৰুল ইছলাম পিতাৰ নাম: আনিৰুল ইছলাম ঘৰ নং : 305 খ বয়স : 22 লিঙ্গ : পুৰুষ	ফটো উপলব্ধ	1007	1	EIJ0294983	নাম : নূৰ ছেলিমা খাতুন স্বামীৰ নাম: মনিৰুল ইছলাম ঘৰ নং : 270 ক বয়স : 20 লিঙ্গ : মহিলা	ফটো উপলব্ধ
1008	1	EIJ0295659	নাম : আফছানা পাৰবিন স্বামীৰ নাম: মো বিয়াজুল ইছলাম ঘৰ নং : 322 বয়স : 19 লিঙ্গ : মহিলা	ফটো উপলব্ধ	1009	1	EIJ0295717	নাম : ছামিউল হক পিতাৰ নাম: আয়নাৰ হক ঘৰ নং : 323 বয়স : 18 লিঙ্গ : পুৰুষ	ফটো উপলব্ধ	1010	1	EIJ0296657	নাম : নাজিবুল সেখ পিতাৰ নাম: নাজিবুল ইছলাম ঘৰ নং : 230 বয়স : 18 লিঙ্গ : পুৰুষ	ফটো উপলব্ধ
1011	1	EIJ0297424	নাম : শাজিনুৰ বেগম পিতাৰ নাম: জালাল উদ্দিন ঘৰ নং : 240 বয়স : 18 লিঙ্গ : মহিলা	ফটো উপলব্ধ	1012	1	EIJ0305847	নাম : মোঃ বছিৰুল আহমেদ পিতাৰ নাম: আব্দুল বাতেন সেখ ঘৰ নং : 416 বয়স : 18 লিঙ্গ : পুৰুষ	ফটো উপলব্ধ	1013	1	EIJ0309369	নাম : ছামছুন নেহাৰ স্বামীৰ নাম: আব্দুল হাছান ঘৰ নং : 397 বয়স : 20 লিঙ্গ : মহিলা	ফটো উপলব্ধ
1014	1	EIJ0199422	নাম : বিনমা বেগম পিতাৰ নাম: আব্দুল খলিল সেখ ঘৰ নং : 246 গ বয়স : 20 লিঙ্গ : মহিলা	ফটো উপলব্ধ	1015	1	EIJ0312777	নাম : আৰফিনা আকন্দ পিতাৰ নাম: আব্দুল বাৰেক আকন্দ ঘৰ নং : 290 গ বয়স : 18 লিঙ্গ : মহিলা	ফটো উপলব্ধ	1016	1	EIJ0317990	নাম : সনজিমা খাতুন পিতাৰ নাম: ছবুৰ আলী ঘৰ নং : 286 বয়স : 19 লিঙ্গ : মহিলা	ফটো উপলব্ধ
1017	1	EIJ0318279	নাম : বিয়াজুল ইছলাম পিতাৰ নাম: ছবুৰ আলী ঘৰ নং : 286 বয়স : 18 লিঙ্গ : পুৰুষ	ফটো উপলব্ধ	1018	1	EIJ0323378	নাম : শিৰিনা খাতুন পিতাৰ নাম: আব্দুল মালেক সেখ ঘৰ নং : 261 বয়স : 22 লিঙ্গ : মহিলা	ফটো উপলব্ধ	1019	1	EIJ0324608	নাম : বেজাবুল ইছলাম মাতৃৰ নাম: ছিন্না বানু বেওয়া ঘৰ নং : 262 বয়স : 20 লিঙ্গ : পুৰুষ	ফটো উপলব্ধ
1020	1	EIJ0327924	নাম : জাহিদুৰ ইছলাম পিতাৰ নাম: শালী সেখ ঘৰ নং : 399 ঘ বয়স : 19 লিঙ্গ : পুৰুষ	ফটো উপলব্ধ	1021	1	EIJ0331488	নাম : ফিৰদৌস সেখ পিতাৰ নাম: জাহান উদ্দিন সেখ ঘৰ নং : 250 বয়স : 19 লিঙ্গ : পুৰুষ	ফটো উপলব্ধ	1022	1	EIJ0336784	নাম : মনোৰাৰ ছুছেইন পিতাৰ নাম: মকবুল হোছেন ঘৰ নং : 318 বয়স : 22 লিঙ্গ : পুৰুষ	ফটো উপলব্ধ



1023	1	EIJ0344382
নাম : মোকছেদুল সেখ পিতাৰ নাম: ৰিজাউল কৰিম ঘৰ নং : 269 ক বয়স : 18 লিঙ্গ : পুৰুষ		ফটো উপলব্ধ

1024	1	EIJ0346577
নাম : সেলিম মহম্মদ সেখ পিতাৰ নাম: আঃ ৰশিদ সেখ ঘৰ নং : 260 বয়স : 18 লিঙ্গ : পুৰুষ		ফটো উপলব্ধ

ভোটাৰৰ সাৰাংশ

A) ভোটাৰৰ সংখ্যা

	তালিকাৰ প্ৰকাৰ	তালিকাৰ চিনাক্তকৰণ	ভোটাৰৰ সংখ্যা				
			পুৰুষ	মহিলা	ওয় লিঙ্গ	মুঠ	
I	মূল তালিকা	মূল তালিকা	বিশেষ সংশোধন, 2026 চনৰ পূৰ্বৰ 2025 চনৰ মূল তালিকাৰ লগত থকা সংযোজন সমূহ একত্ৰিতকৰন কৰা তালিকা ।	527	468	0	995
II	যোগ তালিকা	পৰিপূৰক 1	বিশেষ সংক্ষিপ্ত সংশোধন, 2026	12	15	0	27
		পৰিপূৰক 2	অনবিচ্ছিন্ন সংশোধন 2026	2	0	0	2
			মুঠ	14	15	0	29
III	বিয়োজন তালিকা	পৰিপূৰক 1	বিশেষ সংক্ষিপ্ত সংশোধন, 2026	21	14	0	35
		পৰিপূৰক 2	অনবিচ্ছিন্ন সংশোধন 2026	0	2	0	2
			মুঠ	21	16	0	37
IV	লিংগ ক্ষেত্ৰত পৰিবৰ্তনৰ বাবে পাৰ্থক্য			-1	1	0	0
এই সংশোধনৰ পিছত ভোটাৰ তালিকাত ভোটাৰৰ মুঠ সংখ্যা (I+II-III+IV)				519	468	0	987

B) শুধৰনীৰ সংখ্যা

তালিকাৰ প্ৰকাৰ	তালিকাৰ চিনাক্তকৰণ	শুধৰনীৰ সংখ্যা
পৰিপূৰক 1	বিশেষ সংক্ষিপ্ত সংশোধন, 2026	69
পৰিপূৰক 2	অনবিচ্ছিন্ন সংশোধন 2026	4
	মুঠ	73

নিৰ্বাচক পঞ্জীয়ন বিষয়াৰ স্বাক্ষৰ

E-মূত, S-স্থানান্তৰিত/ বাসস্থান পৰিবৰ্তন, R-প্ৰতিলিপি, M-নিখোজ, Q-অযোগ্য