



ভোটাৰ তালিকা 2026 S03 অসম

বিধানসভা সমষ্টিৰ নম্বৰ, নাম আৰু সংৰক্ষণৰ স্থিতি : 112 - আমবি (অনুসূচিত জনজাতি)		খণ্ড নং : 103																			
এই বিধানসভা সমষ্টিত কোন সংসদীয় সমষ্টিৰ অন্তৰ্গত তাৰ নম্বৰ, নাম আৰু সংৰক্ষণ স্থিতি : 6 - ডিফু (অনুসূচিত জনজাতি)																					
1. সংশোধনৰ বিৱৰণ																					
সংশোধনৰ বছৰ	2026	তালিকাৰ চিনাক্তকৰণ																			
ভিত্তি তাৰিখ	01-04-2026	বিশেষ সংশোধন, 2026 চনৰ পূৰ্বৰ 2025 চনৰ মূল তালিকাৰ লগত থকা সংযোজন সমূহ একত্ৰিতকৰণ কৰা তালিকা।																			
সংশোধনৰ প্ৰকাৰ	বিশেষ সংশোধন 2026																				
প্ৰকাশনৰ তাৰিখ	23-03-2026																				
2. খণ্ড আৰু ভোটগ্ৰহন কেন্দ্ৰৰ বিৱৰণ																					
খণ্ডৰ অন্তৰ্গত এলেকা সমূহৰ নম্বৰ আৰু নাম																					
1-মুজাম গাওঁ	<table style="width: 100%; border-collapse: collapse;"> <tr> <td style="width: 50%;">মূল চহৰ/গাওঁ</td> <td>: মুজং গাওঁ</td> </tr> <tr> <td>ৱাৰ্ড নং</td> <td>:</td> </tr> <tr> <td>ডাকঘৰ</td> <td>: উমচেৰা</td> </tr> <tr> <td>পুলিচ থানা</td> <td>: হামৰেণ</td> </tr> <tr> <td>ব্লক</td> <td>: চিষ্টং উন্নয়ন খণ্ড</td> </tr> <tr> <td>ৰাজহ চক্ৰ</td> <td>: ডংকা</td> </tr> <tr> <td>জিলা</td> <td>: পশ্চিম কাৰ্বি আংলং</td> </tr> <tr> <td>পিনকোড</td> <td>: 782486</td> </tr> </table>					মূল চহৰ/গাওঁ	: মুজং গাওঁ	ৱাৰ্ড নং	:	ডাকঘৰ	: উমচেৰা	পুলিচ থানা	: হামৰেণ	ব্লক	: চিষ্টং উন্নয়ন খণ্ড	ৰাজহ চক্ৰ	: ডংকা	জিলা	: পশ্চিম কাৰ্বি আংলং	পিনকোড	: 782486
মূল চহৰ/গাওঁ						: মুজং গাওঁ															
ৱাৰ্ড নং						:															
ডাকঘৰ						: উমচেৰা															
পুলিচ থানা						: হামৰেণ															
ব্লক	: চিষ্টং উন্নয়ন খণ্ড																				
ৰাজহ চক্ৰ	: ডংকা																				
জিলা	: পশ্চিম কাৰ্বি আংলং																				
পিনকোড	: 782486																				
2-উমফু কুকি গাওঁ																					
3-উমচেৰা কালবাৰী গাওঁ																					
3. ভোটগ্ৰহন কেন্দ্ৰৰ বিৱৰণ																					
ভোটগ্ৰহন কেন্দ্ৰৰ নম্বৰ আৰু নাম :	ভোটগ্ৰহন কেন্দ্ৰৰ প্ৰকাৰ (পুৰুষ/মহিলা/সাধাৰণ)		সাধাৰণ																		
103 - মুজং ইংলিচ এল পি স্কুল	খণ্ডৰ অন্তৰ্গত সহায়ক ভোটগ্ৰহন কেন্দ্ৰৰ সংখ্যা :		0																		
ভোটগ্ৰহন কেন্দ্ৰৰ ঠিকনা :																					
মুজং ইংলিচ এল পি স্কুল, কোঠা নং ১, মুজং গাওঁ																					
4. ভোটাৰৰ সংখ্যা																					
আৰম্ভনি ক্ৰমিক নং	শেষ ক্ৰমিক নং	মুঠ ভোটাৰ																			
		পুৰুষ	মহিলা	৩য় লিঙ্গ	মুঠ																
1	365	144	139	0	283																

নিৰ্বাচক পঞ্জীয়ন বিষয়াৰ স্বাক্ষৰ



Nazri Naksha

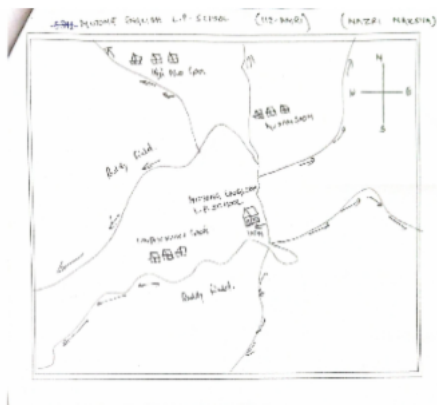

Google Map View



Polling Station Building Front View

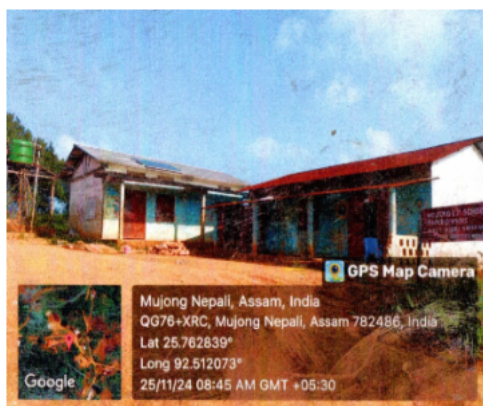

ভোটগ্ৰহন কেন্দ্ৰৰ সন্মুখৰ দৃশ্য

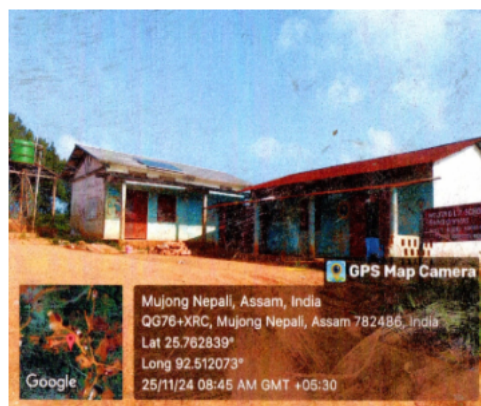

Cad View

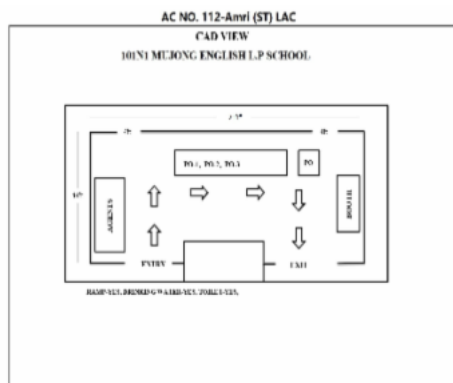

Key MAP View

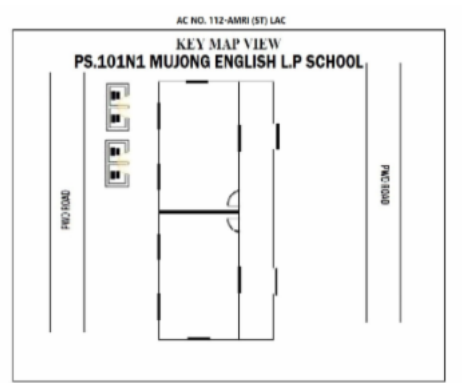



1 নাম : জুচলিন তিমুংপী স্বামীৰ নাম: ছাৰজন ইংহি ঘৰ নং : ১ বয়স : 64 লিঙ্গ : মহিলা	JRF6534561 ফটো উপলব্ধ	2 নাম : জেং ইংহি পিতাৰ নাম: ছাৰজন ইংহি ঘৰ নং : ১ বয়স : 40 লিঙ্গ : পুৰুষ	JRF6534572 ফটো উপলব্ধ	3 নাম : ছেৰলংবি ইংহি পিতাৰ নাম: ছাৰজন ইংহি ঘৰ নং : ১ বয়স : 37 লিঙ্গ : পুৰুষ	JRF6534594 ফটো উপলব্ধ
4 নাম : ভেৰনিকা ফাংছুপী স্বামীৰ নাম: সেৰলংকী ইংঘী ঘৰ নং : ০১ বয়স : 25 লিঙ্গ : মহিলা	JRF1188341 ফটো উপলব্ধ	5 নাম : বুপজিৰে ইংঘিপী পিতাৰ নাম: চাৰজন ইংঘী ঘৰ নং : ০১ বয়স : 25 লিঙ্গ : মহিলা	JRF1188374 ফটো উপলব্ধ	6 নাম : কাজীৰ ৰংহাংপী স্বামীৰ নাম: চাৰমেন ইংলেং ঘৰ নং : ২ বয়স : 59 লিঙ্গ : মহিলা	JRF6534618 ফটো উপলব্ধ
7 নাম : হুংডোৰ ইংটি পিতাৰ নাম: চাৰমেন ইংতি ঘৰ নং : ২ বয়স : 32 লিঙ্গ : পুৰুষ	JRF6534630 ফটো উপলব্ধ	8 নাম : ৰানী ইংহিপী স্বামীৰ নাম: হুংডোৰ ইংতি ঘৰ নং : ২ বয়স : 31 লিঙ্গ : মহিলা	JRF2373037 ফটো উপলব্ধ	9 নাম : বাসন্টী ইংটিপী পিতাৰ নাম: সাৰমেন ইংটি ঘৰ নং : ০২ বয়স : 25 লিঙ্গ : মহিলা	JRF1188283 ফটো উপলব্ধ
10 নাম : চেমচন তেৰন পিতাৰ নাম: জন তেৰন ঘৰ নং : ৩ বয়স : 59 লিঙ্গ : পুৰুষ	JRF6534641 ফটো উপলব্ধ	11 নাম : এষ্ঠাৰ তেৰাংপী স্বামীৰ নাম: চেমচন তেৰন ঘৰ নং : ৩ বয়স : 54 লিঙ্গ : মহিলা	JRF6534663 ফটো উপলব্ধ	12 নাম : জাকুপ তেৰন পিতাৰ নাম: জন তেৰন ঘৰ নং : ৩ বয়স : 47 লিঙ্গ : পুৰুষ	JRF6534674 ফটো উপলব্ধ
13 নাম : ফীলীমন তেৰন পিতাৰ নাম: সেমসন তেৰন ঘৰ নং : ০৩ বয়স : 23 লিঙ্গ : পুৰুষ	JRF1187772 ফটো উপলব্ধ	14 নাম : চাৰচিং তেৰাং পিতাৰ নাম: চিনত তেৰাং ঘৰ নং : ৪ বয়স : 79 লিঙ্গ : পুৰুষ	JRF6534685 ফটো উপলব্ধ	15 নাম : চাৰনে ইংহিপী স্বামীৰ নাম: চাৰচিং তেৰাং ঘৰ নং : ৪ বয়স : 69 লিঙ্গ : মহিলা	JRF6534696 ফটো উপলব্ধ
16 নাম : কাৰে তেৰাংপী পিতাৰ নাম: চিনত তেৰাং ঘৰ নং : ৪ বয়স : 53 লিঙ্গ : মহিলা	JRF6534709 ফটো উপলব্ধ	17 নাম : এদরিনছন তেৰাং পিতাৰ নাম: চাৰচিং তেৰাং ঘৰ নং : ৪ বয়স : 49 লিঙ্গ : পুৰুষ	JRF6534710 ফটো উপলব্ধ	18 নাম : এলডিনছন তেৰাং পিতাৰ নাম: চাৰচিং তেৰাং ঘৰ নং : ৪ বয়স : 47 লিঙ্গ : পুৰুষ	JRF6534721 ফটো উপলব্ধ
19 নাম : লেকচন তেৰাং পিতাৰ নাম: চাৰচিং তেৰাং ঘৰ নং : ৪ বয়স : 43 লিঙ্গ : পুৰুষ	JRF6534743 ফটো উপলব্ধ	20 নাম : ছাবিনা ৰংহাংপী স্বামীৰ নাম: এলডিনছন তেৰাং ঘৰ নং : ৪ বয়স : 34 লিঙ্গ : মহিলা	JRF2373026 ফটো উপলব্ধ	21 নাম : আংপং তেৰাং পিতাৰ নাম: চাৰচিং তেৰাং ঘৰ নং : ৪ বয়স : 31 লিঙ্গ : পুৰুষ	JRF2372932 ফটো উপলব্ধ
22 নাম : ৰাইচং তেৰাং পিতাৰ নাম: চাৰচিং তেৰাং ঘৰ নং : ৪ বয়স : 29 লিঙ্গ : পুৰুষ	JRF2373071 ফটো উপলব্ধ	23 নাম : কাদম ৰংহাংপী স্বামীৰ নাম: নটচ তেৰাং ঘৰ নং : ৫ বয়স : 79 লিঙ্গ : মহিলা	JRF6534776 ফটো উপলব্ধ	24 নাম : ৰবেল তেৰাং পিতাৰ নাম: নটচ তেৰাং ঘৰ নং : ৫ বয়স : 49 লিঙ্গ : পুৰুষ	JRF6534787 ফটো উপলব্ধ
25 নাম : কাছে ইংতিপী স্বামীৰ নাম: ৰবেল তেৰাং ঘৰ নং : ৫ বয়স : 44 লিঙ্গ : মহিলা	JRF6534798 ফটো উপলব্ধ	26 নাম : অমফ হাংগুপী স্বামীৰ নাম: হেমাৰী তেৰন ঘৰ নং : ৬ বয়স : 74 লিঙ্গ : মহিলা	JRF6534812 ফটো উপলব্ধ	27 নাম : ৰেনচিং তেৰন পিতাৰ নাম: হেমাৰী তেৰন ঘৰ নং : ৬ বয়স : 49 লিঙ্গ : পুৰুষ	JRF6534801 ফটো উপলব্ধ
# 28 নাম : কাছে টিচুপী স্বামীৰ নাম: ৰেনাছিং তেৰন ঘৰ নং : ৬ বয়স : 47 লিঙ্গ : মহিলা	JRF6534823 ফটো উপলব্ধ	29 নাম : পূৰ্ণিমা তেৰনপী পিতাৰ নাম: ৰেনাছিং তেৰন ঘৰ নং : ৬ বয়স : 23 লিঙ্গ : মহিলা	QFV0026898 ফটো উপলব্ধ	30 নাম : লংচিং তিছ পিতাৰ নাম: থমাছ তিছ ঘৰ নং : ৭ বয়স : 54 লিঙ্গ : পুৰুষ	JRF6534834 ফটো উপলব্ধ



31 নাম : কাৰেং তিমুংপী স্বামীৰ নাম: লংচিং তিছ ঘৰ নং : ৭ বয়স : 49 লিঙ্গ : মহিলা	JRF6534845 ফটো উপলব্ধ	32 নাম : বুথ তিছপী পিতাৰ নাম: লংচিং তিছ ঘৰ নং : ৭ বয়স : 37 লিঙ্গ : মহিলা	JRF6534856 ফটো উপলব্ধ	33 নাম : মেৰীগোল্ড তিছপী স্বামীৰ নাম: কনোলিয়াস তিমুং ঘৰ নং : 07 বয়স : 32 লিঙ্গ : মহিলা	QFV0026971 ফটো উপলব্ধ
34 নাম : খৰচিং তেৰন পিতাৰ নাম: হেমাৰী তেৰন ঘৰ নং : ৮ বয়স : 54 লিঙ্গ : পুৰুষ	JRF6534867 ফটো উপলব্ধ	35 নাম : বেডা হাঞ্চোপী স্বামীৰ নাম: খৰচিং তেৰন ঘৰ নং : ৮ বয়স : 48 লিঙ্গ : মহিলা	JRF6534878 ফটো উপলব্ধ	36 নাম : মেক্ৰী তেৰনপী স্বামীৰ নাম: থমাছ তিছ ঘৰ নং : ৯ বয়স : 74 লিঙ্গ : মহিলা	JRF6534890 ফটো উপলব্ধ
37 নাম : আৰলিছ তিছপী পিতাৰ নাম: থমাছ তিছ ঘৰ নং : ৯ বয়স : 49 লিঙ্গ : মহিলা	JRF6534903 ফটো উপলব্ধ	38 নাম : লাভলী তিছ পিতাৰ নাম: থমাছ তিছ ঘৰ নং : ৯ বয়স : 46 লিঙ্গ : পুৰুষ	JRF6534914 ফটো উপলব্ধ	39 নাম : জাজটিং বে পিতাৰ নাম: হনদৰ বে ঘৰ নং : ১০ বয়স : 49 লিঙ্গ : পুৰুষ	JRF6534925 ফটো উপলব্ধ
40 নাম : ডিমি তিমুংপী স্বামীৰ নাম: জাজটিং বে ঘৰ নং : ১০ বয়স : 44 লিঙ্গ : মহিলা	JRF6534936 ফটো উপলব্ধ	41 নাম : হোলিৰোন ব্ৰেয়দী পিতাৰ নাম: সরসিহ বী ঘৰ নং : ১০ বয়স : 25 লিঙ্গ : মহিলা	JRF0477034 ফটো উপলব্ধ	42 নাম : সেন্সা টিম্বেসা পিতাৰ নাম: এডিসন টিম্বেসা ঘৰ নং : 10 বয়স : 25 লিঙ্গ : পুৰুষ	JRF0485904 ফটো উপলব্ধ
43 নাম : ববিচন ইংতি পিতাৰ নাম: লংছিং ইংতি ঘৰ নং : 10 বয়স : 23 লিঙ্গ : পুৰুষ	JRF1273200 ফটো উপলব্ধ	44 নাম : বুশ্মিলীন বেপী মাতৃৰ নাম: ডিমি তিমুংপী ঘৰ নং : 10 বয়স : 20 লিঙ্গ : মহিলা	QFV0039107 ফটো উপলব্ধ	45 নাম : এডিচন তেৰাং পিতাৰ নাম: বনজিন তেৰাং ঘৰ নং : ১১ বয়স : 59 লিঙ্গ : পুৰুষ	JRF6534947 ফটো উপলব্ধ
46 নাম : ডৰচন তেৰাং পিতাৰ নাম: এডিচন তেৰাং ঘৰ নং : ১১ বয়স : 37 লিঙ্গ : পুৰুষ	JRF6534958 ফটো উপলব্ধ	47 নাম : ইলিৰাবেদ তেৰাংপী পিতাৰ নাম: এডিচন তেৰাং ঘৰ নং : ১১ বয়স : 34 লিঙ্গ : মহিলা	JRF0161810 ফটো উপলব্ধ	48 নাম : প্ৰোমীকা তেৰাংপী পিতাৰ নাম: এডিসন তেৰাং ঘৰ নং : ১১ বয়স : 30 লিঙ্গ : মহিলা	JRF2373060 ফটো উপলব্ধ
49 নাম : হাইডং তেৰাং পিতাৰ নাম: এলিসন তেৰাং ঘৰ নং : ১১ বয়স : 24 লিঙ্গ : পুৰুষ	JRF1187814 ফটো উপলব্ধ	50 নাম : কাৰে বেপী স্বামীৰ নাম: ইতপু তিছ ঘৰ নং : ১২ বয়স : 57 লিঙ্গ : মহিলা	JRF6534981 ফটো উপলব্ধ	51 নাম : বাজেন তিছ পিতাৰ নাম: ইতপু তিছ ঘৰ নং : ১২ বয়স : 47 লিঙ্গ : পুৰুষ	JRF6534970 ফটো উপলব্ধ
52 নাম : কাৰেং তিছপী পিতাৰ নাম: ইতপু তিছ ঘৰ নং : ১২ বয়স : 44 লিঙ্গ : মহিলা	JRF6534992 ফটো উপলব্ধ	53 নাম : অৰ্জুন তিমুং পিতাৰ নাম: মন তিমুং ঘৰ নং : ১২ বয়স : 38 লিঙ্গ : পুৰুষ	JRF2372976 ফটো উপলব্ধ	54 নাম : বহিলা তিছপী পিতাৰ নাম: ইতপু তিছ ঘৰ নং : ১২ বয়স : 38 লিঙ্গ : মহিলা	JRF6535008 ফটো উপলব্ধ
55 নাম : কামীৰ বেপী স্বামীৰ নাম: বাজেন তিছ ঘৰ নং : ১২ বয়স : 36 লিঙ্গ : মহিলা	JRF2373004 ফটো উপলব্ধ	56 নাম : চিৰা তিছপী মাতৃৰ নাম: কাৰে বেপী ঘৰ নং : ১২ বয়স : 33 লিঙ্গ : মহিলা	JRF6535019 ফটো উপলব্ধ	S 57 নাম : চামুৰেল বংহাং পিতাৰ নাম: বাছা বংহাং ঘৰ নং : ১২ বয়স : 31 লিঙ্গ : পুৰুষ	JRF2372921 ফটো উপলব্ধ
58 নাম : বাজোস টিচ্চ মাতৃৰ নাম: কাৰে বেপী ঘৰ নং : ১২ বয়স : 27 লিঙ্গ : পুৰুষ	JRF1188234 ফটো উপলব্ধ	59 নাম : ছেৰমিলিন ইংতিপী পিতাৰ নাম: ফ্ৰাইচন ইংতি ঘৰ নং : 12 বয়স : 21 লিঙ্গ : মহিলা	JRF4985826 ফটো উপলব্ধ	60 নাম : অগাস্টিন তেৰাং পিতাৰ নাম: চেনত তেৰাং ঘৰ নং : ১৩ বয়স : 47 লিঙ্গ : পুৰুষ	JRF6535020 ফটো উপলব্ধ



# 61 নাম : মাৰথা তিচ্চুপী স্বামীৰ নাম: অগাস্টিন তেৰাং ঘৰ নং : ১৩ বয়স : 41 লিঙ্গ : মহিলা	JRF6535031 ফটো উপলব্ধ	62 নাম : ফিলীগ্গ ষ্টোন তেৰাং পিতাৰ নাম: বোৰেল তেৰাং ঘৰ নং : ১৩ বয়স : 23 লিঙ্গ : পুৰুষ	JRF1188176 ফটো উপলব্ধ	# 63 নাম : বিনৰসন তেৰাং পিতাৰ নাম: আগছটিন তেৰাং ঘৰ নং : ১৩ বয়স : 21 লিঙ্গ : পুৰুষ	JRF1187871 ফটো উপলব্ধ
64 নাম : মেৰী তেৰাংপী স্বামীৰ নাম: ফ্ৰাইচন ইংহি ঘৰ নং : ১৪ বয়স : 54 লিঙ্গ : মহিলা	JRF6535053 ফটো উপলব্ধ	65 নাম : বেনচন ইংহি পিতাৰ নাম: চাৰহন ইংহি ঘৰ নং : ১৪ বয়স : 54 লিঙ্গ : পুৰুষ	JRF6535064 ফটো উপলব্ধ	66 নাম : ফ্ৰাইচন ইংহি পিতাৰ নাম: ছাৰহন ইংহি ঘৰ নং : ১৪ বয়স : 53 লিঙ্গ : পুৰুষ	JRF6535042 ফটো উপলব্ধ
67 নাম : জেচন ইংহি পিতাৰ নাম: চাৰহন ইংহি ঘৰ নং : ১৪ বয়স : 49 লিঙ্গ : পুৰুষ	JRF6535075 ফটো উপলব্ধ	68 নাম : হমচন ইংহি পিতাৰ নাম: ফ্ৰাইচন ইংহি ঘৰ নং : ১৪ বয়স : 39 লিঙ্গ : পুৰুষ	JRF6535086 ফটো উপলব্ধ	69 নাম : ফেনালীছ ইংহিপী পিতাৰ নাম: ফ্ৰেসন ইংহি ঘৰ নং : ১৪ বয়স : 37 লিঙ্গ : মহিলা	JRF6535097 ফটো উপলব্ধ
70 নাম : মণিৰাম বোশ্ফৰ অন্যান্য: ফীনালাশ ইংহিপী ঘৰ নং : 14 বয়স : 36 লিঙ্গ : পুৰুষ	JRF1525518 ফটো উপলব্ধ	71 নাম : হোস্তাৰা তেৰাংপী স্বামীৰ নাম: বেনসন ইংহি ঘৰ নং : ১৪ বয়স : 36 লিঙ্গ : মহিলা	JRF2372998 ফটো উপলব্ধ	72 নাম : বৌছ ইংহিপী পিতাৰ নাম: ফ্ৰাচন ইংহি ঘৰ নং : ১৪ বয়স : 33 লিঙ্গ : মহিলা	JRF6535100 ফটো উপলব্ধ
73 নাম : কাছে টিমুংপী স্বামীৰ নাম: হুমসন ইংঘী ঘৰ নং : ১৪ বয়স : 31 লিঙ্গ : মহিলা	JRF1188200 ফটো উপলব্ধ	74 নাম : ক্ৰিছতিলেন ইংহিপী পিতাৰ নাম: ফ্ৰেচন ইংহি ঘৰ নং : ১৪ বয়স : 30 লিঙ্গ : মহিলা	JRF6539931 ফটো উপলব্ধ	75 নাম : চাং এট ইংহিপী পিতাৰ নাম: ফ্ৰাচন ইংহি ঘৰ নং : ১৪ বয়স : 26 লিঙ্গ : মহিলা	JRF0232629 ফটো উপলব্ধ
76 নাম : আবেদেনগো ইংহি পিতাৰ নাম: বোবাট ইংহি ঘৰ নং : 14 বয়স : 22 লিঙ্গ : পুৰুষ	QFV0027334 ফটো উপলব্ধ	77 নাম : সেমীলীন ইংহিপী পিতাৰ নাম: ফেৰএসন ইংহি ঘৰ নং : 14 বয়স : 21 লিঙ্গ : মহিলা	QFV0027185 ফটো উপলব্ধ	78 নাম : মনজিৰ তিমুংপী পিতাৰ নাম: বৃপছিং তিমুং ঘৰ নং : 14 বয়স : 21 লিঙ্গ : মহিলা	QFV0027318 ফটো উপলব্ধ
79 নাম : চামবেল ইংহি পিতাৰ নাম: চন্দ্ৰাচিং ইংহি ঘৰ নং : ১৫ বয়স : 42 লিঙ্গ : পুৰুষ	JRF6535133 ফটো উপলব্ধ	80 নাম : বাজেনসিং ইংহি পিতাৰ নাম: জন ইংহি ঘৰ নং : 15 বয়স : 40 লিঙ্গ : পুৰুষ	JRF6535462 ফটো উপলব্ধ	81 নাম : ভূমিকা তেৰাংপী স্বামীৰ নাম: লট ইংহি ঘৰ নং : 15 বয়স : 22 লিঙ্গ : মহিলা	QFV0027342 ফটো উপলব্ধ
82 নাম : হন্দৰ বে পিতাৰ নাম: অৰী বে ঘৰ নং : ১৬ বয়স : 44 লিঙ্গ : পুৰুষ	JRF6535155 ফটো উপলব্ধ	83 নাম : হীনছন বে পিতাৰ নাম: ছাৰছিং বে ঘৰ নং : ১৬ বয়স : 44 লিঙ্গ : পুৰুষ	JRF1302785 ফটো উপলব্ধ	84 নাম : মহিম বংফাৰপী স্বামীৰ নাম: নেসন ইংহি ঘৰ নং : 16 বয়স : 25 লিঙ্গ : মহিলা	QFV0027326 ফটো উপলব্ধ
85 নাম : বনকীহাই ইংহি পিতাৰ নাম: ফুলক ইংহি ঘৰ নং : ১৭ বয়স : 59 লিঙ্গ : পুৰুষ	JRF6535166 ফটো উপলব্ধ	86 নাম : মেৰী তেৰাংপী স্বামীৰ নাম: বনকীহাই ইংহি ঘৰ নং : ১৭ বয়স : 54 লিঙ্গ : মহিলা	JRF6535177 ফটো উপলব্ধ	87 নাম : বেংবৰ ইংহি পিতাৰ নাম: বংকেহাই ইংহি ঘৰ নং : ১৭ বয়স : 43 লিঙ্গ : পুৰুষ	JRF0243857 ফটো উপলব্ধ
88 নাম : হেমাৰী ইংহি পিতাৰ নাম: বনকীহাই ইংহি ঘৰ নং : ১৭ বয়স : 37 লিঙ্গ : পুৰুষ	JRF6535188 ফটো উপলব্ধ	S 89 নাম : মিলি পেটপী স্বামীৰ নাম: বেংবৰ ইংহি ঘৰ নং : ১৭ বয়স : 28 লিঙ্গ : মহিলা	JRF0565218 ফটো উপলব্ধ	90 নাম : বেবিকা বেপী স্বামীৰ নাম: হেমাৰী ইংঘী ঘৰ নং : ১৭ বয়স : 25 লিঙ্গ : মহিলা	JRF1188366 ফটো উপলব্ধ



91 নাম : মেন ইংঘী পিতাৰ নাম: বংকেহাই ইংঘী ঘৰ নং : ১৭ বয়স : 25 লিঙ্গ : পুৰুষ	JRF1188259 ফটো উপলব্ধ	92 নাম : গ্লোৰীচা ইংহিপী স্বামীৰ নাম: মন তিমুং ঘৰ নং : ১৮ বয়স : 69 লিঙ্গ : মহিলা	JRF6535202 ফটো উপলব্ধ	93 নাম : ৰূপচিং তিমুং পিতাৰ নাম: মন তিমুং ঘৰ নং : ১৮ বয়স : 54 লিঙ্গ : পুৰুষ	JRF6535213 ফটো উপলব্ধ
94 নাম : হোস্তৰা তিহুপী স্বামীৰ নাম: ৰূপচিং তিমুং ঘৰ নং : ১৮ বয়স : 49 লিঙ্গ : মহিলা	JRF6535224 ফটো উপলব্ধ	95 নাম : ৰূপালি ক্ৰুপী স্বামীৰ নাম: মানিকৰাম হাঞ্চে ঘৰ নং : ১৮ বয়স : 26 লিঙ্গ : মহিলা	JRF0486035 ফটো উপলব্ধ	96 নাম : মণীকচন হাঞ্চে পিতাৰ নাম: মেসেস হাঞ্চে ঘৰ নং : ১৮ বয়স : 25 লিঙ্গ : পুৰুষ	JRF0485995 ফটো উপলব্ধ
97 নাম : হেনা তেৰাংপী স্বামীৰ নাম: খৰছিং ইংহি ঘৰ নং : ১৯ বয়স : 59 লিঙ্গ : মহিলা	JRF6535257 ফটো উপলব্ধ	98 নাম : গিলবাট ইংহি পিতাৰ নাম: খৰছিং ইংহি ঘৰ নং : ১৯ বয়স : 47 লিঙ্গ : পুৰুষ	JRF6535246 ফটো উপলব্ধ	99 নাম : বৰচন ইংহি পিতাৰ নাম: খৰছিং ইংহি ঘৰ নং : ১৯ বয়স : 39 লিঙ্গ : পুৰুষ	JRF6535268 ফটো উপলব্ধ
100 নাম : নেলচন ইংহি পিতাৰ নাম: খৰছিং ইংহি ঘৰ নং : ১৯ বয়স : 37 লিঙ্গ : পুৰুষ	JRF6535279 ফটো উপলব্ধ	101 নাম : পদমী ইংতিপী পিতাৰ নাম: এচিয়া ৰংপি ঘৰ নং : 19 বয়স : 37 লিঙ্গ : মহিলা	JRF6535473 ফটো উপলব্ধ	102 নাম : অক্ষ ৰংফাৰপি স্বামীৰ নাম: বৰচন ইংহী ঘৰ নং : ১৯ বয়স : 35 লিঙ্গ : মহিলা	JRF0062067 ফটো উপলব্ধ
103 নাম : খৰীশ ইংহিপী পিতাৰ নাম: খৰছিং ইংহি ঘৰ নং : ১৯ বয়স : 33 লিঙ্গ : মহিলা	JRF6535280 ফটো উপলব্ধ	104 নাম : জেলীনা ইংটিপী স্বামীৰ নাম: গিলবাট ইংঘী ঘৰ নং : ১৯ বয়স : 28 লিঙ্গ : মহিলা	JRF1188275 ফটো উপলব্ধ	105 নাম : ধে আং ইংঘী পিতাৰ নাম: ৰবাট ইংঘী ঘৰ নং : ১৯ বয়স : 23 লিঙ্গ : পুৰুষ	JRF1188184 ফটো উপলব্ধ
106 নাম : জয়চিং ইংহি পিতাৰ নাম: চাৰাচিং ইংহি ঘৰ নং : ২০ বয়স : 59 লিঙ্গ : পুৰুষ	JRF6535291 ফটো উপলব্ধ	107 নাম : জেচুবা ইংহি পিতাৰ নাম: জয়চিং ইংহি ঘৰ নং : ২০ বয়স : 41 লিঙ্গ : পুৰুষ	JRF6535315 ফটো উপলব্ধ	108 নাম : ববীতা তেৰাংপী স্বামীৰ নাম: জেচুবা ইংহি ঘৰ নং : ২০ বয়স : 39 লিঙ্গ : মহিলা	JRF6535326 ফটো উপলব্ধ
109 নাম : জোনাকী তিমুংপী পিতাৰ নাম: ৰূপচিং তিমুং ঘৰ নং : ২১ বয়স : 52 লিঙ্গ : মহিলা	JRF6535371 ফটো উপলব্ধ	110 নাম : লাহৰ তিমুং পিতাৰ নাম: ৰূপচিং তিমুং ঘৰ নং : ২১ বয়স : 49 লিঙ্গ : পুৰুষ	JRF6535359 ফটো উপলব্ধ	111 নাম : প্ৰতিমা ইংহিপী স্বামীৰ নাম: লাহৰ তিমুং ঘৰ নং : ২১ বয়স : 44 লিঙ্গ : মহিলা	JRF6535360 ফটো উপলব্ধ
112 নাম : কাচাং বেপী পিতাৰ নাম: দেভিদ বে ঘৰ নং : ২১ বয়স : 37 লিঙ্গ : মহিলা	JRF6535382 ফটো উপলব্ধ	113 নাম : লিপচন তিমুং পিতাৰ নাম: লাহৰ তিমুং ঘৰ নং : ২১ বয়স : 27 লিঙ্গ : পুৰুষ	JRF0076489 ফটো উপলব্ধ	114 নাম : বৰ ইম তিমুং পিতাৰ নাম: লাহৰ তিমুং ঘৰ নং : 21 বয়স : 26 লিঙ্গ : পুৰুষ	JRF5023551 ফটো উপলব্ধ
# 115 নাম : অলেকেশ্জন্দাৰ তিমুং পিতাৰ নাম: লাহৰ তিমুং ঘৰ নং : 21 বয়স : 22 লিঙ্গ : পুৰুষ	JRF5023569 ফটো উপলব্ধ	116 নাম : ডেভিদ ইংটি পিতাৰ নাম: বেলেচন ইংটি ঘৰ নং : ২২ বয়স : 54 লিঙ্গ : পুৰুষ	JRF6535393 ফটো উপলব্ধ	117 নাম : ৰুঠ এংঘিপী স্বামীৰ নাম: ডেভিদ ইংটি ঘৰ নং : ২২ বয়স : 49 লিঙ্গ : মহিলা	JRF6535406 ফটো উপলব্ধ
118 নাম : ছাৰলংকি তেৰন পিতাৰ নাম: ছিকাৰি টেৰন ঘৰ নং : ২২ বয়স : 31 লিঙ্গ : পুৰুষ	JRF2372965 ফটো উপলব্ধ	119 নাম : মুৰছিং ইংহি পিতাৰ নাম: জেং ইংহি ঘৰ নং : ২৩ বয়স : 57 লিঙ্গ : পুৰুষ	JRF6535417 ফটো উপলব্ধ	120 নাম : নিৰ্মলা তিমুংপী স্বামীৰ নাম: মুছিং ইংহি ঘৰ নং : ২৩ বয়স : 37 লিঙ্গ : মহিলা	JRF2373015 ফটো উপলব্ধ



121 নাম : সেৰলিন ইংঘিপি মাতৃৰ নাম: নিমলা টিমূন্সী ঘৰ নং : ২৩ বয়স : 26 লিঙ্গ : মহিলা	JRF1188291 ফটো উপলব্ধ	122 নাম : মীৰ্লেীন ইংঘিপি পিতাৰ নাম: মুৰাছিং ইংহী ঘৰ নং : ২৩ বয়স : 26 লিঙ্গ : মহিলা	JRF1204163 ফটো উপলব্ধ	123 নাম : দিলীপ তেৰন পিতাৰ নাম: লিনদক তেৰন ঘৰ নং : ২৪ বয়স : 52 লিঙ্গ : পুৰুষ	JRF6535428 ফটো উপলব্ধ
124 নাম : মিৰবন হাংগেপী স্বামীৰ নাম: দিলীপ তেৰন ঘৰ নং : ২৪ বয়স : 49 লিঙ্গ : মহিলা	JRF6535439 ফটো উপলব্ধ	125 নাম : সুন্দৰ সিং টেৰন পিতাৰ নাম: দিলীপ তেৰন ঘৰ নং : ২৪ বয়স : 33 লিঙ্গ : পুৰুষ	JRF6535440 ফটো উপলব্ধ	126 নাম : বৰজেন ইংতি পিতাৰ নাম: জন ইংতি ঘৰ নং : ২৫ বয়স : 30 লিঙ্গ : পুৰুষ	JRF6539920 ফটো উপলব্ধ
127 নাম : প্ৰেমজিত ইংটী পিতাৰ নাম: জন ইংটী ঘৰ নং : ২৫ বয়স : 28 লিঙ্গ : পুৰুষ	JRF1188218 ফটো উপলব্ধ	128 নাম : প্ৰমিলা ৰংপিপী পিতাৰ নাম: প্ৰেমজিত ইংতি ঘৰ নং : 25 বয়স : 26 লিঙ্গ : পুৰুষ	QFV0026906 ফটো উপলব্ধ	129 নাম : ইমলং বে পিতাৰ নাম: চিং বে ঘৰ নং : ২৬ বয়স : 58 লিঙ্গ : পুৰুষ	JRF6535484 ফটো উপলব্ধ
130 নাম : কাটেং ইংহিপি স্বামীৰ নাম: ইমলং বে ঘৰ নং : ২৬ বয়স : 52 লিঙ্গ : মহিলা	JRF6535495 ফটো উপলব্ধ	131 নাম : মীৰদানু সেনাপী স্বামীৰ নাম: জীতেন বে ঘৰ নং : ২৬ বয়স : 34 লিঙ্গ : মহিলা	JRF1188317 ফটো উপলব্ধ	132 নাম : জিতেন বে পিতাৰ নাম: ইমলং বে ঘৰ নং : ২৬ বয়স : 33 লিঙ্গ : পুৰুষ	JRF6535508 ফটো উপলব্ধ
133 নাম : জহন বে পিতাৰ নাম: ইমলং বে ঘৰ নং : ২৬ বয়স : 31 লিঙ্গ : পুৰুষ	JRF2372910 ফটো উপলব্ধ	134 নাম : লুছিআ ৰংহাংপী স্বামীৰ নাম: জোহান বে ঘৰ নং : ২৬ বয়স : 29 লিঙ্গ : মহিলা	JRF1188226 ফটো উপলব্ধ	135 নাম : সঞ্জিতা বেপী পিতাৰ নাম: ইমলং বে ঘৰ নং : ২৬ বয়স : 25 লিঙ্গ : মহিলা	JRF1188358 ফটো উপলব্ধ
136 নাম : কিষন বে পিতাৰ নাম: ইমলাং বে ঘৰ নং : ২৬ বয়স : 24 লিঙ্গ : পুৰুষ	JRF1188192 ফটো উপলব্ধ	137 নাম : কুমাৰ তিছ পিতাৰ নাম: ষ্টেপ তিছ ঘৰ নং : ২৭ বয়স : 51 লিঙ্গ : পুৰুষ	JRF6535519 ফটো উপলব্ধ	138 নাম : বাচাপী তিমুংপী স্বামীৰ নাম: কুমাৰ তিছ ঘৰ নং : ২৭ বয়স : 48 লিঙ্গ : মহিলা	JRF6535520 ফটো উপলব্ধ
139 নাম : মথীউস তিছ পিতাৰ নাম: কুমাৰ তিছ ঘৰ নং : 27 বয়স : 25 লিঙ্গ : পুৰুষ	JRF0397653 ফটো উপলব্ধ	140 নাম : এলিজাবেদ ইংতিকাথাৰপী স্বামীৰ নাম: মথীউস তিছ ঘৰ নং : ২৭ বয়স : 25 লিঙ্গ : মহিলা	JRF0405464 ফটো উপলব্ধ	# 141 নাম : জলংছন তিছ পিতাৰ নাম: কুমাৰ তিছ ঘৰ নং : ২৭ বয়স : 21 লিঙ্গ : পুৰুষ	JRF1301001 ফটো উপলব্ধ
142 নাম : জয়লি তিমুং পিতাৰ নাম: পাঁ এ তিমুং ঘৰ নং : 28 বয়স : 57 লিঙ্গ : পুৰুষ	JRF6535531 ফটো উপলব্ধ	143 নাম : সিকো তিছপী স্বামীৰ নাম: জলী তিমুং ঘৰ নং : ২৮ বয়স : 34 লিঙ্গ : মহিলা	JRF6535542 ফটো উপলব্ধ	144 নাম : ধোনীসন ফংচো পিতাৰ নাম: সৰমান ফংচো ঘৰ নং : ২৮ বয়স : 27 লিঙ্গ : পুৰুষ	JRF0586982 ফটো উপলব্ধ
E 145 নাম : কাংবুৰা তেৰন পিতাৰ নাম: যোয়ী তেৰন ঘৰ নং : ২৯ বয়স : ৩৭ লিঙ্গ : পুৰুষ	JRF6535553 ফটো উপলব্ধ	146 নাম : চামচিং তেৰন পিতাৰ নাম: কাংবুৰা তেৰন ঘৰ নং : ২৯ বয়স : 49 লিঙ্গ : পুৰুষ	JRF6535564 ফটো উপলব্ধ	147 নাম : লাৰলীন তেৰাংপী স্বামীৰ নাম: চামচিং তেৰন ঘৰ নং : ২৯ বয়স : 44 লিঙ্গ : মহিলা	JRF6535575 ফটো উপলব্ধ
148 নাম : হৰেন টেৰন পিতাৰ নাম: কাংবুৰা টেৰন ঘৰ নং : ২৯ বয়স : 39 লিঙ্গ : পুৰুষ	JRF2372909 ফটো উপলব্ধ	149 নাম : খিৰ্লা টেৰনপী পিতাৰ নাম: কাংবুৰা টেৰন ঘৰ নং : ২৯ বয়স : 39 লিঙ্গ : মহিলা	JRF2373048 ফটো উপলব্ধ	150 নাম : চত্ৰ তেৰন পিতাৰ নাম: চামছিং তেৰন ঘৰ নং : ২৯ বয়স : 33 লিঙ্গ : পুৰুষ	JRF2372954 ফটো উপলব্ধ



151 নাম : বাহেছ টেবনপী পিতাৰ নাম: ছামছিং টেবন ঘৰ নং : ২৯ বয়স : 30 লিঙ্গ : মহিলা	JRF2373082 ফটো উপলব্ধ	152 নাম : জয় বে মাতৃৰ নাম: খীলা টেবনপী ঘৰ নং : ২৯ বয়স : 25 লিঙ্গ : পুৰুষ	JRF1188309 ফটো উপলব্ধ	153 নাম : সন বে মাতৃৰ নাম: খীলা টেবনপী ঘৰ নং : ২৯ বয়স : 23 লিঙ্গ : পুৰুষ	JRF1187640 ফটো উপলব্ধ
154 নাম : চেমিয়ন বংপী পিতাৰ নাম: ডক বংপী ঘৰ নং : ৩০ বয়স : 57 লিঙ্গ : পুৰুষ	JRF6535586 ফটো উপলব্ধ	155 নাম : অৰিলা তেবনপী স্বামীৰ নাম: চেমিয়ন বংপী ঘৰ নং : ৩০ বয়স : 56 লিঙ্গ : মহিলা	JRF6535597 ফটো উপলব্ধ	156 নাম : অৰিন বংপী পিতাৰ নাম: চেমিয়ন বংপী ঘৰ নং : ৩০ বয়স : 54 লিঙ্গ : পুৰুষ	JRF6535611 ফটো উপলব্ধ
157 নাম : বীৰেন বংপী পিতাৰ নাম: চেমিয়ন বংপী ঘৰ নং : ৩০ বয়স : 47 লিঙ্গ : পুৰুষ	JRF6535600 ফটো উপলব্ধ	158 নাম : কলীনসন বোঙ্গপী পিতাৰ নাম: চেমিয়ন বংপী ঘৰ নং : ৩০ বয়স : 40 লিঙ্গ : পুৰুষ	JRF6535622 ফটো উপলব্ধ	159 নাম : অৰিনচন বংপী পিতাৰ নাম: চাইমন বংপী ঘৰ নং : ৩০ বয়স : 37 লিঙ্গ : পুৰুষ	JRF0485987 ফটো উপলব্ধ
# 160 নাম : বাসন্তী ফাংচপী স্বামীৰ নাম: আৰিনসন বংপী ঘৰ নং : ৩০ বয়স : 32 লিঙ্গ : মহিলা	JRF6540074 ফটো উপলব্ধ	161 নাম : ক্ৰিস্তীনা বংপী পিতাৰ নাম: চাইমিউন বংপী ঘৰ নং : ৩০ বয়স : 30 লিঙ্গ : মহিলা	JRF0162032 ফটো উপলব্ধ	162 নাম : কৌৰিস বংপী পিতাৰ নাম: চাইমন বংপী ঘৰ নং : ৩০ বয়স : 26 লিঙ্গ : মহিলা	JRF0485961 ফটো উপলব্ধ
163 নাম : কনজাংচন বংপী পিতাৰ নাম: চাইমন বংপী ঘৰ নং : ৩০ বয়স : 25 লিঙ্গ : পুৰুষ	JRF0485946 ফটো উপলব্ধ	164 নাম : কনজাংচন বংপী পিতাৰ নাম: ছিমিয়োন বংপী ঘৰ নং : ৩০ বয়স : 25 লিঙ্গ : পুৰুষ	JRF1188242 ফটো উপলব্ধ	165 নাম : ফাইচন ইংহি পিতাৰ নাম: চাৰিচং ইংহি ঘৰ নং : ৩১ বয়স : 53 লিঙ্গ : পুৰুষ	JRF6535633 ফটো উপলব্ধ
166 নাম : খৌলা তিমংপী স্বামীৰ নাম: ফাইচন ইংহি ঘৰ নং : ৩১ বয়স : 45 লিঙ্গ : মহিলা	JRF6535644 ফটো উপলব্ধ	167 নাম : এংটং ইংহি পিতাৰ নাম: ফাইচন ইংহি ঘৰ নং : ৩১ বয়স : 35 লিঙ্গ : পুৰুষ	JRF6535666 ফটো উপলব্ধ	168 নাম : লিনদক তেবন পিতাৰ নাম: চেং তেবন ঘৰ নং : ৩৩ বয়স : 89 লিঙ্গ : পুৰুষ	JRF6535699 ফটো উপলব্ধ
169 নাম : এডুবাৰ্ড তেবন পিতাৰ নাম: লিনদক তেবন ঘৰ নং : ৩৩ বয়স : 49 লিঙ্গ : পুৰুষ	JRF6535702 ফটো উপলব্ধ	170 নাম : চেলিবন বংপী স্বামীৰ নাম: এডুবাৰ্ড তেবন ঘৰ নং : ৩৩ বয়স : 48 লিঙ্গ : মহিলা	JRF6535713 ফটো উপলব্ধ	171 নাম : বা তেবন পিতাৰ নাম: লিনদক তেবন ঘৰ নং : ৩৩ বয়স : 44 লিঙ্গ : পুৰুষ	JRF6535724 ফটো উপলব্ধ
172 নাম : ধন তেবন পিতাৰ নাম: লিনদক তেবন ঘৰ নং : ৩৩ বয়স : 41 লিঙ্গ : পুৰুষ	JRF6535735 ফটো উপলব্ধ	173 নাম : মেললীন তেবন পিতাৰ নাম: লিনদক তেবন ঘৰ নং : ৩৩ বয়স : 37 লিঙ্গ : পুৰুষ	JRF6535746 ফটো উপলব্ধ	174 নাম : মিনিচ বংপী স্বামীৰ নাম: বাহ টেবন ঘৰ নং : ৩৩ বয়স : 36 লিঙ্গ : মহিলা	JRF6535757 ফটো উপলব্ধ
175 নাম : মেলদিশ হাংগেপী স্বামীৰ নাম: মিলিঅন টেবন ঘৰ নং : ৩৩ বয়স : 31 লিঙ্গ : মহিলা	JRF2373059 ফটো উপলব্ধ	176 নাম : মইনা বীপী স্বামীৰ নাম: ধন টেবন ঘৰ নং : ৩৩ বয়স : 31 লিঙ্গ : মহিলা	JRF2372987 ফটো উপলব্ধ	177 নাম : সোফিয়া টেবনপী পিতাৰ নাম: বাসিং তেবন ঘৰ নং : ৩৩ বয়স : 25 লিঙ্গ : মহিলা	JRF1188333 ফটো উপলব্ধ
178 নাম : বুপলিন তেবাংপী স্বামীৰ নাম: ইফিচুচ ইংহি ঘৰ নং : ৩৪ বয়স : 45 লিঙ্গ : মহিলা	JRF6534732 ফটো উপলব্ধ	179 নাম : ডিমী তেবাংপী স্বামীৰ নাম: এলিঅছ ইংহি ঘৰ নং : ৩৪ বয়স : 44 লিঙ্গ : মহিলা	JRF6535779 ফটো উপলব্ধ	180 নাম : এলিয়ছ ইংহি পিতাৰ নাম: বামছিং ইংহি ঘৰ নং : ৩৪ বয়স : 40 লিঙ্গ : পুৰুষ	JRF6535768 ফটো উপলব্ধ



181 নাম : এফেচ ইংহি পিতাৰ নাম: বামাছিং ইংহি ঘৰ নং : ৩৪ বয়স : 39 লিঙ্গ : পুৰুষ	JRF6535780 ফটো উপলব্ধ	182 নাম : জতচন ইংহি পিতাৰ নাম: চাৰাচিং ইংহি ঘৰ নং : ৩৫ বয়স : 47 লিঙ্গ : পুৰুষ	JRF6535791 ফটো উপলব্ধ	183 নাম : কাৰেং তিমুংপি স্বামীৰ নাম: জতচন ইংহি ঘৰ নং : ৩৫ বয়স : 44 লিঙ্গ : মহিলা	JRF6535804 ফটো উপলব্ধ
184 নাম : হাৰছিং ইংহি পিতাৰ নাম: ছাৰাছিং ইংহি ঘৰ নং : ৩৫ বয়স : 40 লিঙ্গ : পুৰুষ	JRF6535815 ফটো উপলব্ধ	185 নাম : লত ইংহি পিতাৰ নাম: জতচন ইংহি ঘৰ নং : ৩৫ বয়স : 26 লিঙ্গ : পুৰুষ	JRF0504092 ফটো উপলব্ধ	186 নাম : চাৰথে ইংহি পিতাৰ নাম: জোতচন ইংহি ঘৰ নং : ৩৫ বয়স : 25 লিঙ্গ : পুৰুষ	JRF1204031 ফটো উপলব্ধ
187 নাম : বোনতিনা টোকুৰিপী স্বামীৰ নাম: চাৰথে ইংহি ঘৰ নং : ৩৫ বয়স : 23 লিঙ্গ : মহিলা	JRF1204023 ফটো উপলব্ধ	188 নাম : বৰাট ইংহি পিতাৰ নাম: খৰাছিং ইংহি ঘৰ নং : ৩৬ বয়স : 46 লিঙ্গ : পুৰুষ	JRF6535826 ফটো উপলব্ধ	189 নাম : মেৰী তিমুংপী স্বামীৰ নাম: বৰাট ইংহি ঘৰ নং : ৩৬ বয়স : 44 লিঙ্গ : মহিলা	JRF6535837 ফটো উপলব্ধ
190 নাম : চাৰছিং বে পিতাৰ নাম: হনদৰ বে ঘৰ নং : ৩৭ বয়স : 68 লিঙ্গ : পুৰুষ	JRF6535848 ফটো উপলব্ধ	191 নাম : জুলিচন তিমুংপী স্বামীৰ নাম: চাৰছিং বে ঘৰ নং : ৩৭ বয়স : 54 লিঙ্গ : মহিলা	JRF6535859 ফটো উপলব্ধ	192 নাম : ডেভিড বে পিতাৰ নাম: সাৰসিং বে ঘৰ নং : ৩৭ বয়স : 48 লিঙ্গ : পুৰুষ	JRF1188325 ফটো উপলব্ধ
193 নাম : বেনীশ বীপী পিতাৰ নাম: চাৰাছিং বে ঘৰ নং : ৩৭ বয়স : 41 লিঙ্গ : মহিলা	JRF6535860 ফটো উপলব্ধ	194 নাম : এমুছ বে পিতাৰ নাম: চাৰাছিং বে ঘৰ নং : ৩৭ বয়স : 39 লিঙ্গ : পুৰুষ	JRF6535871 ফটো উপলব্ধ	195 নাম : কাপ্ৰেচিলা বেপী পিতাৰ নাম: চাৰাছিং বে ঘৰ নং : ৩৭ বয়স : 37 লিঙ্গ : মহিলা	JRF6535882 ফটো উপলব্ধ
196 নাম : জৰীৰেল বে পিতাৰ নাম: ছাৰাছিং বে ঘৰ নং : ৩৭ বয়স : 34 লিঙ্গ : পুৰুষ	JRF6535906 ফটো উপলব্ধ	197 নাম : বজনী তিমুংপী স্বামীৰ নাম: আৰ্মু বে ঘৰ নং : ৩৭ বয়স : 34 লিঙ্গ : মহিলা	JRF6535917 ফটো উপলব্ধ	198 নাম : লিন বেপী পিতাৰ নাম: ছাৰাছিং বে ঘৰ নং : ৩৭ বয়স : 33 লিঙ্গ : মহিলা	JRF6535893 ফটো উপলব্ধ
199 নাম : জেচৰেল বে পিতাৰ নাম: চাৰাচিং বে ঘৰ নং : ৩৭ বয়স : 30 লিঙ্গ : পুৰুষ	JRF6539908 ফটো উপলব্ধ	E 200 নাম : হাবে তেৰাং পিতাৰ নাম: বাই তেৰাং ঘৰ নং : ৩৮ বয়স : 84 লিঙ্গ : পুৰুষ	JRF6535928 ফটো উপলব্ধ	201 নাম : বেজিনা তেৰাংপী পিতাৰ নাম: হাবে তেৰাং ঘৰ নং : ৩৮ বয়স : 38 লিঙ্গ : মহিলা	JRF6535951 ফটো উপলব্ধ
202 নাম : জনিচ তেৰাং পিতাৰ নাম: হাবে তেৰাং ঘৰ নং : ৩৮ বয়স : 36 লিঙ্গ : পুৰুষ	JRF6539919 ফটো উপলব্ধ	203 নাম : লীছবন তেৰাংপী স্বামীৰ নাম: হৰেণ তেৰাং ঘৰ নং : ৩৮ বয়স : 44 লিঙ্গ : মহিলা	JRF6535939 ফটো উপলব্ধ	204 নাম : দেবিদ তেৰাং পিতাৰ নাম: হাবে তেৰাং ঘৰ নং : ৩৮ বয়স : 29 লিঙ্গ : পুৰুষ	JRF0518191 ফটো উপলব্ধ
205 নাম : বিলচন তিমুং পিতাৰ নাম: লহাৰী তিমুং ঘৰ নং : ৭২ বয়স : 28 লিঙ্গ : পুৰুষ	JRF0425371 ফটো উপলব্ধ	206 নাম : কলাচন ইংহি পিতাৰ নাম: জদচন ইংহি ঘৰ নং : ৭২ বয়স : 25 লিঙ্গ : পুৰুষ	JRF0518357 ফটো উপলব্ধ	207 নাম : ছনালি তিছপী পিতাৰ নাম: কুমাৰ তিছ ঘৰ নং : ১১৩ বয়স : 24 লিঙ্গ : মহিলা	JRF0574632 ফটো উপলব্ধ
208 নাম : চানদেনা ইংহিপী পিতাৰ নাম: জটচন ইংহি ঘৰ নং : ১৩৫ বয়স : 26 লিঙ্গ : মহিলা	JRF0504084 ফটো উপলব্ধ	209 নাম : প্ৰতিনা ইংহিপী স্বামীৰ নাম: জেচোবা তিছ ঘৰ নং : ৭০৭ বয়স : 39 লিঙ্গ : মহিলা	JRF6535962 ফটো উপলব্ধ	S 210 নাম : জেনছিং তিছ পিতাৰ নাম: ছাই ঘৰ নং : ৭০৮ বয়স : 46 লিঙ্গ : পুৰুষ	JRF6535973 ফটো উপলব্ধ



211

JRF0485896

নাম : সিয়ম তিচ্চ
পিতাৰ নাম : এডিসন টিম্বেসা
ঘৰ নং : তিচ্চ গাঁও
বয়স : 27 লিঙ্গ : পুৰুষ

ফটো উপলব্ধ



S 212 নাম : ইংলে বংফাৰপী স্বামীৰ নাম: হৰাচিং তেৰন ঘৰ নং : ২ বয়স : 74 লিঙ্গ : মহিলা	JRF6536567 ফটো উপলব্ধ	E 213 নাম : হেমাৰী তিমুং পিতাৰ নাম: চিং পাটৰ ঘৰ নং : ৩ বয়স : 65 লিঙ্গ : পুৰুষ	JRF6536589 ফটো উপলব্ধ	S 214 নাম : কাচাং তেৰনপী স্বামীৰ নাম: হেমাৰী তিমুং ঘৰ নং : ২ বয়স : 61 লিঙ্গ : মহিলা	JRF6536590 ফটো উপলব্ধ
S 215 নাম : ৰূপলিন তেৰনপী স্বামীৰ নাম: চৰলংকি পাটৰ ঘৰ নং : ৩ বয়স : 83 লিঙ্গ : মহিলা	JRF6536658 ফটো উপলব্ধ	S 216 নাম : চৰলংকি পাটৰ পিতাৰ নাম: হেমাৰী পাটৰ ঘৰ নং : ৩ বয়স : 82 লিঙ্গ : পুৰুষ	JRF6536636 ফটো উপলব্ধ	S 217 নাম : জিৰলংকি পাটৰ পিতাৰ নাম: হেমাৰী পাটৰ ঘৰ নং : ৩ বয়স : 82 লিঙ্গ : পুৰুষ	JRF6536647 ফটো উপলব্ধ
S 218 নাম : বাচাপি তেৰনপী স্বামীৰ নাম: ছিৰইম তেৰন ঘৰ নং : ৩ বয়স : 50 লিঙ্গ : মহিলা	JRF6536692 ফটো উপলব্ধ	S 219 নাম : হাৰমন্ তেৰন পিতাৰ নাম: হুৱাছিং তেৰন ঘৰ নং : ৩ বয়স : 44 লিঙ্গ : পুৰুষ	JRF6536669 ফটো উপলব্ধ	S 220 নাম : ছে ইম তেৰন পিতাৰ নাম: হুৱাছিং তেৰন ঘৰ নং : ৩ বয়স : 42 লিঙ্গ : পুৰুষ	JRF6536681 ফটো উপলব্ধ
S 221 নাম : হমতৰা ইংটিপী স্বামীৰ নাম: হৰমন্ তেৰন ঘৰ নং : ৩ বয়স : 41 লিঙ্গ : মহিলা	JRF6536670 ফটো উপলব্ধ	S 222 নাম : কাজেক বেপী স্বামীৰ নাম: হৰাচিং তিছ ঘৰ নং : ৪ বয়স : 60 লিঙ্গ : মহিলা	JRF6536738 ফটো উপলব্ধ	S 223 নাম : জয়ছিং তিছ পিতাৰ নাম: হৰাছিং তিছ ঘৰ নং : ৪ বয়স : 50 লিঙ্গ : পুৰুষ	JRF6536716 ফটো উপলব্ধ
224 নাম : কাছিং তিছপী মাতৃৰ নাম: কাজেক বে পী ঘৰ নং : ৪ বয়স : 31 লিঙ্গ : মহিলা	JRF6540096 ফটো উপলব্ধ	S 225 নাম : বাছাপী তিছপী পিতাৰ নাম: কাজেক বেপি ঘৰ নং : ৪ বয়স : 34 লিঙ্গ : পুৰুষ	JRF6540007 ফটো উপলব্ধ	S 226 নাম : হোমচিং টিচু মাতৃৰ নাম: কাজেক বেপি ঘৰ নং : ৪ বয়স : 32 লিঙ্গ : পুৰুষ	JRF6539986 ফটো উপলব্ধ
S 227 নাম : কাৰে বংফাৰপী স্বামীৰ নাম: চদাৰ তেৰন ঘৰ নং : ৫ বয়স : 57 লিঙ্গ : মহিলা	JRF6536750 ফটো উপলব্ধ	S 228 নাম : মনিৰাম তেৰন পিতাৰ নাম: চদাৰ তেৰন ঘৰ নং : ৫ বয়স : 44 লিঙ্গ : পুৰুষ	JRF6536761 ফটো উপলব্ধ	229 নাম : শ্ৰীতি তেৰনপী পিতাৰ নাম: চদাৰ তেৰন ঘৰ নং : ৫ বয়স : 31 লিঙ্গ : মহিলা	JRF6536783 ফটো উপলব্ধ
230 নাম : মহেন্দ্ৰ টেৰণ পিতাৰ নাম: চদাৰ টেৰণ ঘৰ নং : ৫ বয়স : 30 লিঙ্গ : পুৰুষ	JRF6540109 ফটো উপলব্ধ	S 231 নাম : অমফু বংফাৰপী স্বামীৰ নাম: মনুছিং তেৰাং ঘৰ নং : ৭ বয়স : 69 লিঙ্গ : মহিলা	JRF6536818 ফটো উপলব্ধ	S 232 নাম : চিৰইম তেৰাং পিতাৰ নাম: মনুছিং তেৰাং ঘৰ নং : ৭ বয়স : 37 লিঙ্গ : পুৰুষ	JRF6536829 ফটো উপলব্ধ
S 233 নাম : ৰূপতা ৰংপি পী স্বামীৰ নাম: চি ইম তেৰাং ঘৰ নং : ৭ বয়স : 80 লিঙ্গ : মহিলা	JRF6540110 ফটো উপলব্ধ	234 নাম : মুলিৰ তিমুং পিতাৰ নাম: ৰংবং তিমুং ঘৰ নং : ৮ বয়স : 77 লিঙ্গ : পুৰুষ	JRF6536830 ফটো উপলব্ধ	235 নাম : চিকু ইংটিপী স্বামীৰ নাম: মুলিৰ তিমুং ঘৰ নং : ৮ বয়স : 69 লিঙ্গ : মহিলা	JRF6536841 ফটো উপলব্ধ
236 নাম : চেং তিমুং পিতাৰ নাম: মুলিৰ তিমুং ঘৰ নং : ৮ বয়স : 59 লিঙ্গ : পুৰুষ	JRF6536852 ফটো উপলব্ধ	S 237 নাম : বৰন তিমুং পিতাৰ নাম: মুলিৰ তিমুং ঘৰ নং : ৮ বয়স : 46 লিঙ্গ : পুৰুষ	JRF6536874 ফটো উপলব্ধ	S 238 নাম : কামিৰ তেৰনপী স্বামীৰ নাম: বৰন তেৰণ ঘৰ নং : ৮ বয়স : 126 লিঙ্গ : মহিলা	JRF6536578 ফটো উপলব্ধ
S 239 নাম : সঞ্জয় তিমুং পিতাৰ নাম: চেং তিমুং ঘৰ নং : ৮ বয়স : 89 লিঙ্গ : পুৰুষ	JRF6536885 ফটো উপলব্ধ	S 240 নাম : লংকিৰাম তিমুং পিতাৰ নাম: মুলিৰ তিমুং ঘৰ নং : ৮ বয়স : 34 লিঙ্গ : পুৰুষ	JRF6539997 ফটো উপলব্ধ	S 241 নাম : খীৰলী তেৰনপী স্বামীৰ নাম: হৰাছিং তিমুং ঘৰ নং : ৯ বয়স : 70 লিঙ্গ : মহিলা	JRF6536909 ফটো উপলব্ধ



S 242 নাম : বনজিত তিমুং পিতাৰ নাম: হৰাছিং তিমুং ঘৰ নং : ৯ বয়স : 40 লিঙ্গ : পুৰুষ	JRF6536910 ফটো উপলব্ধ	243 নাম : বজনি তিমুংপী পিতাৰ নাম: হৰাছিং তিমুং ঘৰ নং : ৯ বয়স : 39 লিঙ্গ : মহিলা	JRF6536943 ফটো উপলব্ধ	S 244 নাম : ছেমচন তিমুংপী পিতাৰ নাম: হৰাছিং তিমুং ঘৰ নং : ৯ বয়স : 35 লিঙ্গ : পুৰুষ	JRF6536932 ফটো উপলব্ধ
S 245 নাম : বৰ ইম তিমুং পিতাৰ নাম: হৰাছিং তিমুং ঘৰ নং : ৯ বয়স : 32 লিঙ্গ : পুৰুষ	JRF6536954 ফটো উপলব্ধ	246 নাম : ফুদাং বংপিপী স্বামীৰ নাম: বৰ ইম তিমুং ঘৰ নং : 09 বয়স : 26 লিঙ্গ : মহিলা	QFV0060038 ফটো উপলব্ধ	S 247 নাম : মিজিপী তিমুংপী মাতৃৰ নাম: খৰলা তেবাংপী ঘৰ নং : 9 বয়স : 22 লিঙ্গ : মহিলা	QFV0042929 ফটো উপলব্ধ
S 248 নাম : কাৰেং তিমুংপী মাতৃৰ নাম: খৰলা তেবাংপী ঘৰ নং : 9 বয়স : 21 লিঙ্গ : মহিলা	QFV0042937 ফটো উপলব্ধ	S 249 নাম : কাটপী ইংতিপী স্বামীৰ নাম: হেমাৰী তেৰন ঘৰ নং : ১০ বয়স : 69 লিঙ্গ : মহিলা	JRF6536987 ফটো উপলব্ধ	S 250 নাম : লংকী তেৰন পিতাৰ নাম: হেমাৰী তেৰন ঘৰ নং : ১০ বয়স : 40 লিঙ্গ : পুৰুষ	JRF6537015 ফটো উপলব্ধ
S 251 নাম : কাবন ইংতিপী স্বামীৰ নাম: লংকী তেৰন ঘৰ নং : ১০ বয়স : 34 লিঙ্গ : মহিলা	JRF6536965 ফটো উপলব্ধ	S 252 নাম : হাৰ ছিং টেৰণ পিতাৰ নাম: হেমাৰী টেৰণ ঘৰ নং : ১০ বয়স : 29 লিঙ্গ : পুৰুষ	JRF6540085 ফটো উপলব্ধ	253 নাম : কাট তেৰন পিতাৰ নাম: বুৰা তেৰন ঘৰ নং : ১১ বয়স : 41 লিঙ্গ : পুৰুষ	JRF6537048 ফটো উপলব্ধ
254 নাম : কাচাং তেৰনপী পিতাৰ নাম: বুৰা তেৰন ঘৰ নং : ১১ বয়স : 37 লিঙ্গ : পুৰুষ	JRF6537059 ফটো উপলব্ধ	255 নাম : চেৰলিন হাঞ্চে পী স্বামীৰ নাম: কাতচন টেৰণ ঘৰ নং : ১১ বয়স : 31 লিঙ্গ : মহিলা	JRF6540121 ফটো উপলব্ধ	S 256 নাম : লংচিং বে পিতাৰ নাম: ছাথে বে ঘৰ নং : ১২ বয়স : 52 লিঙ্গ : পুৰুষ	JRF6537082 ফটো উপলব্ধ
S 257 নাম : বঞ্জন বে পিতাৰ নাম: ছাথে বে ঘৰ নং : ১২ বয়স : 48 লিঙ্গ : পুৰুষ	JRF6537093 ফটো উপলব্ধ	S 258 নাম : মোজোৰ তেৰংপী স্বামীৰ নাম: মন তেৰংগ ঘৰ নং : ১২ বয়স : 45 লিঙ্গ : মহিলা	JRF6537106 ফটো উপলব্ধ	S 259 নাম : কাদম ইংতিপী স্বামীৰ নাম: লংছিং বে ঘৰ নং : ১২ বয়স : 34 লিঙ্গ : মহিলা	JRF6537117 ফটো উপলব্ধ
S 260 নাম : বিদ্যা টকৰি পিতাৰ নাম: চাথে টকৰি ঘৰ নং : ১৩ বয়স : 34 লিঙ্গ : পুৰুষ	JRF6537128 ফটো উপলব্ধ	261 নাম : প্ৰিছং তিমুং পিতাৰ নাম: লংছিং তিমুং ঘৰ নং : 15 বয়স : 20 লিঙ্গ : পুৰুষ	QFV0077966 ফটো উপলব্ধ		



S 262 নাম : লংচদাৰ তিছ পিতাৰ নাম: চাৰুবীৰা তিছ ঘৰ নং : 1 বয়স : 68 লিঙ্গ : পুৰুষ	JRF6539066 ফটো উপলব্ধ	S 263 নাম : কাবন তেৰাংপী স্বামীৰ নাম: লংচদাৰ তিছ ঘৰ নং : 1 বয়স : 54 লিঙ্গ : মহিলা	JRF6539077 ফটো উপলব্ধ	S 264 নাম : হাৰমন তিছ পিতাৰ নাম: চাৰুবীৰা তিছ ঘৰ নং : 1 বয়স : 46 লিঙ্গ : পুৰুষ	JRF6539099 ফটো উপলব্ধ
S 265 নাম : বীনা টেৰনপী স্বামীৰ নাম: হাৰমন তিছ ঘৰ নং : 1 বয়স : 84 লিঙ্গ : মহিলা	JRF6539124 ফটো উপলব্ধ	S 266 নাম : ছিকাৰী তিছ পিতাৰ নাম: লংচদাৰ তিছ ঘৰ নং : 1 বয়স : 83 লিঙ্গ : পুৰুষ	JRF6539102 ফটো উপলব্ধ	267 নাম : বানী তিছপী পিতাৰ নাম: লংচদাৰ তিছ ঘৰ নং : 1 বয়স : 32 লিঙ্গ : মহিলা	JRF6539113 ফটো উপলব্ধ
268 নাম : জঁচ তিছ পিতাৰ নাম: জয়ছিং তিছ ঘৰ নং : 1 বয়স : 26 লিঙ্গ : পুৰুষ	JRF0405365 ফটো উপলব্ধ	269 নাম : চন্দচিং ইংতি পিতাৰ নাম: চিং ইংতি ঘৰ নং : 2 বয়স : 57 লিঙ্গ : পুৰুষ	JRF6539135 ফটো উপলব্ধ	S 270 নাম : কাএট তিমুংপী স্বামীৰ নাম: চন্দচিং ইংতি ঘৰ নং : 2 বয়স : 44 লিঙ্গ : মহিলা	JRF6539146 ফটো উপলব্ধ
271 নাম : জোলী তিছপী স্বামীৰ নাম: ব্ৰনচন ইংতি ঘৰ নং : 2 বয়স : 35 লিঙ্গ : মহিলা	JRF6539179 ফটো উপলব্ধ	272 নাম : জেচন তিছ পিতাৰ নাম: হনসিং তিছ ঘৰ নং : 02 বয়স : 29 লিঙ্গ : পুৰুষ	JRF0000489 ফটো উপলব্ধ	273 নাম : চামেলী বেপি মাতৃৰ নাম: জেচন তিছ ঘৰ নং : 2 বয়স : 28 লিঙ্গ : মহিলা	JRF0068197 ফটো উপলব্ধ
274 নাম : মিৰ্বন তিছপী পিতাৰ নাম: হনচিং তিছ ঘৰ নং : 2 বয়স : 26 লিঙ্গ : মহিলা	JRF0258418 ফটো উপলব্ধ	S 275 নাম : চেং তেৰাং পিতাৰ নাম: কাংবুৰা তেৰাং ঘৰ নং : 3 বয়স : 68 লিঙ্গ : পুৰুষ	JRF6539191 ফটো উপলব্ধ	S 276 নাম : ৰপলিন তিছপী স্বামীৰ নাম: চেং তেৰাং ঘৰ নং : 3 বয়স : 57 লিঙ্গ : মহিলা	JRF6539204 ফটো উপলব্ধ
S 277 নাম : মনচিং তেৰাং পিতাৰ নাম: কাংবুৰা তেৰাং ঘৰ নং : 3 বয়স : 47 লিঙ্গ : পুৰুষ	JRF6539215 ফটো উপলব্ধ	278 নাম : তাদ তেৰাংপী পিতাৰ নাম: ছেং তেৰাং ঘৰ নং : 3 বয়স : 34 লিঙ্গ : মহিলা	JRF6539226 ফটো উপলব্ধ	S 279 নাম : বহিছ তেৰাং পিতাৰ নাম: কাংবুৰা তেৰাং ঘৰ নং : 3 বয়স : 33 লিঙ্গ : পুৰুষ	JRF6539237 ফটো উপলব্ধ
280 নাম : হেমালীন ডেৰাপী পিতাৰ নাম: হাৰচিং ডেৰা ঘৰ নং : 3 বয়স : 26 লিঙ্গ : মহিলা	JRF0279687 ফটো উপলব্ধ	281 নাম : লিভিংষ্টোন ডেৰা পিতাৰ নাম: হাৰসিং ডেৰা ঘৰ নং : 03 বয়স : 23 লিঙ্গ : পুৰুষ	JRF1187764 ফটো উপলব্ধ	S 282 নাম : চাৰমেন তিছ পিতাৰ নাম: হাৰলংবি তিছ ঘৰ নং : 8 বয়স : 42 লিঙ্গ : পুৰুষ	JRF6539248 ফটো উপলব্ধ
S 283 নাম : চিকো তিমুংপী স্বামীৰ নাম: চাৰমেন তিছ ঘৰ নং : 8 বয়স : 40 লিঙ্গ : মহিলা	JRF6539271 ফটো উপলব্ধ	284 নাম : চিত্ত তিছপী পিতাৰ নাম: হাৰলংবি তিছ ঘৰ নং : 8 বয়স : 37 লিঙ্গ : মহিলা	JRF6539260 ফটো উপলব্ধ	285 নাম : ৰপলীন ক্ৰামছাপী স্বামীৰ নাম: চেচং তিমুং ঘৰ নং : 8 বয়স : 34 লিঙ্গ : মহিলা	JRF0292466 ফটো উপলব্ধ
286 নাম : ৰপলীন ক্ৰামছাপি পিতাৰ নাম: চেসং তিমুং ঘৰ নং : 8 বয়স : 29 লিঙ্গ : মহিলা	JRF0123117 ফটো উপলব্ধ	287 নাম : লংচিং তিছ পিতাৰ নাম: ৰা তিছ ঘৰ নং : 5 বয়স : 69 লিঙ্গ : পুৰুষ	JRF6539293 ফটো উপলব্ধ	288 নাম : কাৰে তেৰাংপী স্বামীৰ নাম: লংচিং তিছ ঘৰ নং : 5 বয়স : 64 লিঙ্গ : মহিলা	JRF6539306 ফটো উপলব্ধ
289 নাম : মহেন তিছ পিতাৰ নাম: লংচিং তিছ ঘৰ নং : 5 বয়স : 49 লিঙ্গ : পুৰুষ	JRF6539317 ফটো উপলব্ধ	290 নাম : মিৰলা তিছপী পিতাৰ নাম: লংচিং তিছ ঘৰ নং : 5 বয়স : 40 লিঙ্গ : মহিলা	JRF6539340 ফটো উপলব্ধ	S 291 নাম : লংকি টিছ পিতাৰ নাম: লংছিং টিছ ঘৰ নং : 5 বয়স : 32 লিঙ্গ : পুৰুষ	JRF6540052 ফটো উপলব্ধ

বিধানসভা সমষ্টিৰ নম্বৰ আৰু নাম : 112-আমৰি
অংশৰ নম্বৰ আৰু নাম : 3-উমচেৰা কালবাৰী গাওঁ

292	JRF0301978	নাম : বেখা তিমুংপী পিতাৰ নাম: চামুৱেল তিমুং ঘৰ নং : ৫ বয়স : 30 লিঙ্গ : মহিলা	ফটো উপলব্ধ	293	JRF0303107	নাম : কেনচিং তিমুং পিতাৰ নাম: স্যামুয়েল তিমুং ঘৰ নং : ৫ বয়স : 26 লিঙ্গ : পুৰুষ	ফটো উপলব্ধ	294	JRF0477208	নাম : চন্দ তিমুং পিতাৰ নাম: চামুৱেল তিমুং ঘৰ নং : 5 বয়স : 25 লিঙ্গ : পুৰুষ	ফটো উপলব্ধ
S 295	JRF6539351	নাম : মাইচিং তিমুং পিতাৰ নাম: মথুৰি তিমুং ঘৰ নং : ৬ বয়স : 48 লিঙ্গ : পুৰুষ	ফটো উপলব্ধ	296	JRF6539373	নাম : ৰচা ৰংপিপী স্বামীৰ নাম: মাইচিং তিমুং ঘৰ নং : ৬ বয়স : 39 লিঙ্গ : মহিলা	ফটো উপলব্ধ	297	JRF1525492	নাম : গ্লীনসন টিম্‌সো পিতাৰ নাম: জুনসন টিম্‌সো ঘৰ নং : 6 বয়স : 29 লিঙ্গ : পুৰুষ	ফটো উপলব্ধ
298	JRF1525500	নাম : ৰশিা ইংটিপী স্বামীৰ নাম: গ্লীনসন টিম্‌সো ঘৰ নং : 6 বয়স : 25 লিঙ্গ : মহিলা	ফটো উপলব্ধ	S 299	JRF6539395	নাম : ডকপী তিছুপী স্বামীৰ নাম: বাচা তিমুং ঘৰ নং : ৭ বয়স : 69 লিঙ্গ : মহিলা	ফটো উপলব্ধ	300	JRF6539408	নাম : হেমাৰী তিমুং পিতাৰ নাম: বাচা তিমুং ঘৰ নং : ৭ বয়স : 47 লিঙ্গ : পুৰুষ	ফটো উপলব্ধ
S 301	JRF6539419	নাম : ৰামচন তিমুং পিতাৰ নাম: বাচা তিমুং ঘৰ নং : ৭ বয়স : 40 লিঙ্গ : পুৰুষ	ফটো উপলব্ধ	302	JRF6539420	নাম : ধনছিং তিমুং পিতাৰ নাম: বাহা তিমুং ঘৰ নং : ৭ বয়স : 33 লিঙ্গ : পুৰুষ	ফটো উপলব্ধ	303	QFV0073726	নাম : অক্ৰেশ্বন ৰংহাং পিতাৰ নাম: দিলীপ ৰংহাং ঘৰ নং : 7 বয়স : 21 লিঙ্গ : পুৰুষ	ফটো উপলব্ধ
304	JRF6539475	নাম : হাৰছিং ক্ৰামছা পিতাৰ নাম: বাচা ক্ৰামছা ঘৰ নং : ৯ বয়স : 79 লিঙ্গ : পুৰুষ	ফটো উপলব্ধ	305	JRF6539500	নাম : বানৰে তেৰাংপী স্বামীৰ নাম: হেমাৰী ইংতি ঘৰ নং : ১০ বয়স : 89 লিঙ্গ : মহিলা	ফটো উপলব্ধ	306	JRF6539497	নাম : হাৰমন ইংতি পিতাৰ নাম: হেমাৰী ইংতি ঘৰ নং : ১০ বয়স : 77 লিঙ্গ : পুৰুষ	ফটো উপলব্ধ
S 307	JRF6539511	নাম : হনচিং ইংতি পিতাৰ নাম: হেমাৰী ইংতি ঘৰ নং : ১০ বয়স : 55 লিঙ্গ : পুৰুষ	ফটো উপলব্ধ	S 308	JRF6539522	নাম : কাজেক বেপী স্বামীৰ নাম: হনচিং ইংতি ঘৰ নং : ১০ বয়স : 47 লিঙ্গ : মহিলা	ফটো উপলব্ধ	S 309	JRF6539533	নাম : খৰছিং ইংতি পিতাৰ নাম: চেং ইংতি ঘৰ নং : ১০ বয়স : 57 লিঙ্গ : পুৰুষ	ফটো উপলব্ধ
S 310	JRF6539544	নাম : জলি ৰংহাংপী স্বামীৰ নাম: খৰছিং ইংতি ঘৰ নং : ১১ বয়স : 49 লিঙ্গ : মহিলা	ফটো উপলব্ধ	311	JRF0397471	নাম : ফিলকিং তেৰাং পিতাৰ নাম: বাসা তেৰন ঘৰ নং : 11 বয়স : 27 লিঙ্গ : পুৰুষ	ফটো উপলব্ধ	312	JRF0502062	নাম : চেৰদিছন টিচুপী স্বামীৰ নাম: মাটিন তেৰন ঘৰ নং : 11 বয়স : 26 লিঙ্গ : মহিলা	ফটো উপলব্ধ
313	JRF1526680	নাম : গেৰসন ত্ৰাবন মাতৃৰ নাম: প্ৰেমি টিম্‌সোপী ঘৰ নং : 11 বয়স : 23 লিঙ্গ : পুৰুষ	ফটো উপলব্ধ	314	QFV0028498	নাম : মিৰদান তিমুংপী স্বামীৰ নাম: জেং তিচ্চ ঘৰ নং : 11 (বি) বয়স : 32 লিঙ্গ : মহিলা	ফটো উপলব্ধ	315	JRF6539566	নাম : অমফ তেৰাংপী স্বামীৰ নাম: মন তিমুং ঘৰ নং : ১২ বয়স : 74 লিঙ্গ : মহিলা	ফটো উপলব্ধ
S 316	JRF6539555	নাম : বাচা তিমুং পিতাৰ নাম: মন তিমুং ঘৰ নং : ১২ বয়স : 64 লিঙ্গ : পুৰুষ	ফটো উপলব্ধ	S 317	JRF6539577	নাম : অমফ ইংতিপী স্বামীৰ নাম: বাচা তিমুং ঘৰ নং : ১২ বয়স : 49 লিঙ্গ : মহিলা	ফটো উপলব্ধ	S 318	JRF0222695	নাম : তেংকাই তিচ্চ পিতাৰ নাম: ৰুদ্ৰমতিচ্চ ঘৰ নং : ১২ বয়স : 26 লিঙ্গ : পুৰুষ	ফটো উপলব্ধ
319	JRF6539602	নাম : চাৰ্খে তেৰাং পিতাৰ নাম: চাৰ তেৰাং ঘৰ নং : ১৪ বয়স : 67 লিঙ্গ : পুৰুষ	ফটো উপলব্ধ	S 320	JRF6539624	নাম : বাব ছিং তেৰাং পিতাৰ নাম: চাৰ্খে তেৰাং ঘৰ নং : ১৪ বয়স : 42 লিঙ্গ : পুৰুষ	ফটো উপলব্ধ	321	JRF6539635	নাম : ৰজনী তেৰাংপী পিতাৰ নাম: চাৰ্খে তেৰাং ঘৰ নং : ১৪ বয়স : 38 লিঙ্গ : মহিলা	ফটো উপলব্ধ



322 নাম : ৰেন তেৰাং পিতাৰ নাম: চাৰ্থে তেৰাং ঘৰ নং : 18 বয়স : 32 লিঙ্গ : পুৰুষ	JRF6539646 ফটো উপলব্ধ	S 323 নাম : জয়চিং তিছ পিতাৰ নাম: চাৰ্বুৰা তিছ ঘৰ নং : 25 বয়স : 44 লিঙ্গ : পুৰুষ	JRF6539657 ফটো উপলব্ধ	S 324 নাম : খিৰলা ইংতিপী স্বামীৰ নাম: জয়চিং তিছ ঘৰ নং : 35 বয়স : 39 লিঙ্গ : মহিলা	JRF6539668 ফটো উপলব্ধ
325 নাম : হেমাৰী বে পিতাৰ নাম: বেলচন তেৰাং ঘৰ নং : 16 বয়স : 79 লিঙ্গ : পুৰুষ	JRF6539691 ফটো উপলব্ধ	326 নাম : বাচাপী তিছপী স্বামীৰ নাম: হেমাৰী বে ঘৰ নং : 16 বয়স : 69 লিঙ্গ : মহিলা	JRF6539704 ফটো উপলব্ধ	S 327 নাম : বেলচন তেৰাং পিতাৰ নাম: হেমাৰী তেৰাং ঘৰ নং : 16 বয়স : 44 লিঙ্গ : পুৰুষ	JRF6539679 ফটো উপলব্ধ
S 328 নাম : খীলা হুস্পী স্বামীৰ নাম: বেলচন তেৰাং ঘৰ নং : 16 বয়স : 39 লিঙ্গ : মহিলা	JRF6539680 ফটো উপলব্ধ	S 329 নাম : চম্পা বীপী স্বামীৰ নাম: হেমাৰী বে ঘৰ নং : 16 বয়স : 34 লিঙ্গ : মহিলা	JRF6539726 ফটো উপলব্ধ	S 330 নাম : মহন তিছ পিতাৰ নাম: লং তিছ ঘৰ নং : 16 বয়স : 56 লিঙ্গ : পুৰুষ	JRF6539737 ফটো উপলব্ধ
S 331 নাম : অমফ ফংচাপী স্বামীৰ নাম: মহন তিছ ঘৰ নং : 19 বয়স : 49 লিঙ্গ : মহিলা	JRF6539748 ফটো উপলব্ধ	S2 332 নাম : দেবাৰি তিছৰী পিতাৰ নাম: মোহন তিছ ঘৰ নং : 17 বয়স : 21 লিঙ্গ : মহিলা	JRF4984761 ফটো উপলব্ধ	S 333 নাম : জোৰ্জো টিছ পিতাৰ নাম: চেং তিছ ঘৰ নং : 18 বয়স : 59 লিঙ্গ : পুৰুষ	JRF6539771 ফটো উপলব্ধ
S 334 নাম : চিকা ইংতিপী স্বামীৰ নাম: জৰ্জ তিছ ঘৰ নং : 18 বয়স : 49 লিঙ্গ : মহিলা	JRF6539782 ফটো উপলব্ধ	S 335 নাম : লংচিং ক্ৰামছা পিতাৰ নাম: হেমাৰী ক্ৰামছা ঘৰ নং : 18 বয়স : 74 লিঙ্গ : পুৰুষ	JRF6539828 ফটো উপলব্ধ	S 336 নাম : কাথাৰপী ক্ৰপী স্বামীৰ নাম: লংচিং ক্ৰামছা ঘৰ নং : 18 বয়স : 69 লিঙ্গ : মহিলা	JRF6539839 ফটো উপলব্ধ
S 337 নাম : ৰাজেন তিছ পিতাৰ নাম: হনুচিং তিছ ঘৰ নং : 20 বয়স : 45 লিঙ্গ : পুৰুষ	JRF6539806 ফটো উপলব্ধ	S 338 নাম : ৰেন তেৰনপী স্বামীৰ নাম: ৰাজেন তিছ ঘৰ নং : 18 বয়স : 43 লিঙ্গ : মহিলা	JRF6539817 ফটো উপলব্ধ	S 339 নাম : অমফ চেনাৰপী স্বামীৰ নাম: বৰচিং তিছ ঘৰ নং : 20 বয়স : 64 লিঙ্গ : মহিলা	JRF6539862 ফটো উপলব্ধ
340 নাম : ৰেলিছ চেৰনপী স্বামীৰ নাম: এলিছ তিছ ঘৰ নং : 20 বয়স : 40 লিঙ্গ : মহিলা	JRF6539851 ফটো উপলব্ধ	341 নাম : প্ৰেমৰজ তিছ পিতাৰ নাম: বৰচিং তিছ ঘৰ নং : 20 বয়স : 39 লিঙ্গ : পুৰুষ	JRF6539884 ফটো উপলব্ধ	342 নাম : চুইতি তিছপী পিতাৰ নাম: বৰচিং তিছ ঘৰ নং : 20 বয়স : 37 লিঙ্গ : মহিলা	JRF6539895 ফটো উপলব্ধ
343 নাম : চিলাপাট্ৰি তিছপী মাতৃৰ নাম: অমফ সৈনাৰপি ঘৰ নং : 20 বয়স : 30 লিঙ্গ : মহিলা	JRF6540063 ফটো উপলব্ধ	344 নাম : মিৰহন তিছপী পিতাৰ নাম: হনুসিং তিছ ঘৰ নং : 22 বয়স : 27 লিঙ্গ : মহিলা	JRF0076497 ফটো উপলব্ধ	345 নাম : আলিশা তেৰাংপী স্বামীৰ নাম: তেংকাই টিছ ঘৰ নং : 28 বয়স : 25 লিঙ্গ : মহিলা	JRF0587246 ফটো উপলব্ধ
346 নাম : ৰেকচন তিছ পিতাৰ নাম: ৰাজেন তিছ ঘৰ নং : 22 বয়স : 27 লিঙ্গ : পুৰুষ	JRF0284778 ফটো উপলব্ধ				



347 1 QFV0093351 নাম : গডসন তিমুং পিতাৰ নাম: জোৰ্ঘলী তিমুং ঘৰ নং : 28 বয়স : 18 লিঙ্গ : পুৰুষ ফটো উপলব্ধ	348 1 QFV0111112 নাম : ইজেকিল তেৰন অন্যান্য: জাকুপ তেৰন ঘৰ নং : 3 বয়স : 19 লিঙ্গ : পুৰুষ ফটো উপলব্ধ	349 3 QFV0111138 নাম : মোচুমী ডেৰা পিতাৰ নাম: হৰাচং ডেৰা ঘৰ নং : 3 বয়স : 19 লিঙ্গ : মহিলা ফটো উপলব্ধ
350 1 QFV0111161 নাম : সোশ্ৰ্জা ইংহি পিতাৰ নাম: এলিয়োউস ইংহি ঘৰ নং : 34 বয়স : 18 লিঙ্গ : পুৰুষ ফটো উপলব্ধ	351 1 QFV0111179 নাম : ইজেকিল তেৰন পিতাৰ নাম: জাকুপ তেৰন ঘৰ নং : 3 বয়স : 19 লিঙ্গ : পুৰুষ ফটো উপলব্ধ	352 1 QFV0111187 নাম : ৰোজমেৰী ৰংফাৰপী স্বামীৰ নাম: হেডোংগ তেৰাং ঘৰ নং : 11 বয়স : 25 লিঙ্গ : মহিলা ফটো উপলব্ধ
353 1 QFV0111195 নাম : ফে. বী ৰংফাৰপী স্বামীৰ নাম: ৱেসোংগ তেৰাং ঘৰ নং : 4 বয়স : 30 লিঙ্গ : মহিলা ফটো উপলব্ধ	354 1 QFV0111245 নাম : মিলি তেৰনপী স্বামীৰ নাম: ৰাজোস তিচ্চ ঘৰ নং : 12 বয়স : 20 লিঙ্গ : মহিলা ফটো উপলব্ধ	355 1 QFV0111252 নাম : অঞ্জলী তেৰনপী স্বামীৰ নাম: বীৰেন ৰংপি ঘৰ নং : 30 বয়স : 35 লিঙ্গ : মহিলা ফটো উপলব্ধ
356 1 QFV0111260 নাম : ৱেলচন তেৰাং পিতাৰ নাম: অগাস্টিন তেৰাং ঘৰ নং : 13 বয়স : 18 লিঙ্গ : পুৰুষ ফটো উপলব্ধ	357 1 QFV0111302 নাম : ৰোসলিন ইংতি কাথাৰপী স্বামীৰ নাম: ঠাংগ ইংহি ঘৰ নং : 36 বয়স : 18 লিঙ্গ : মহিলা ফটো উপলব্ধ	358 1 QFV0111419 নাম : ঠাৰএসন ইংতি পিতাৰ নাম: ডেভিদ ইংতি ঘৰ নং : 22 বয়স : 18 লিঙ্গ : পুৰুষ ফটো উপলব্ধ
359 1 QFV0111427 নাম : মিৰলিন তিমুংপী পিতাৰ নাম: অৰ্জুন তিমুং ঘৰ নং : 12 বয়স : 18 লিঙ্গ : মহিলা ফটো উপলব্ধ	360 1 QFV0111435 নাম : ক্লিস তিমুংপী স্বামীৰ নাম: জৌনাস তেৰাং ঘৰ নং : 38 বয়স : 29 লিঙ্গ : মহিলা ফটো উপলব্ধ	361 1 QFV0111443 নাম : মহীশো হাশ্বেপী স্বামীৰ নাম: ৰোঙ্গিবেল বে ঘৰ নং : 37 বয়স : 26 লিঙ্গ : মহিলা ফটো উপলব্ধ
362 1 QFV0111450 নাম : মঙ্গলছিং তিমুং অন্যান্য: জোৰ্ঘলী তিমুং ঘৰ নং : 28 বয়স : 40 লিঙ্গ : পুৰুষ ফটো উপলব্ধ	363 1 QFV0111468 নাম : লিৰীংগ্ৰেস্তান তেৰাং পিতাৰ নাম: ৰবেল তেৰাং ঘৰ নং : 5 বয়স : 19 লিঙ্গ : পুৰুষ ফটো উপলব্ধ	364 1 QFV0111476 নাম : পুসন তিমুং পিতাৰ নাম: পুপ্ৰসিংহ তিমুং ঘৰ নং : 18 বয়স : 19 লিঙ্গ : পুৰুষ ফটো উপলব্ধ



365	1	QFV0123919
নাম : ক্ৰালেবিচ তেৰাংপী স্বামীৰ নাম : জাকুপ টেৰন ঘৰ নং : 3 এ বয়স : 36 লিঙ্গ : মহিলা		ফটো উপলব্ধ

ভোটাৰৰ সাৰাংশ

A) ভোটাৰৰ সংখ্যা

	তালিকাৰ প্ৰকাৰ	তালিকাৰ চিনাক্তকৰণ	ভোটাৰৰ সংখ্যা							
			পুৰুষ	মহিলা	৩য় লিঙ্গ	মুঠ				
I	মূল তালিকা	মূল তালিকা	বিশেষ সংশোধন, 2026 চনৰ পূৰ্বৰ 2025 চনৰ মূল তালিকাৰ লগত থকা সংযোজন সমূহ একত্ৰিতকৰণ কৰা তালিকা।				181	165	0	346
II	যোগ তালিকা	পৰিপূৰক 1	বিশেষ সংক্ষিপ্ত সংশোধন, 2026				9	9	0	18
		পৰিপূৰক 2	অনবিচ্ছিন্ন সংশোধন 2026				0	1	0	1
			মুঠ				9	10	0	19
III	বিয়োজন তালিকা	পৰিপূৰক 1	বিশেষ সংক্ষিপ্ত সংশোধন, 2026				46	35	0	81
		পৰিপূৰক 2	অনবিচ্ছিন্ন সংশোধন 2026				0	1	0	1
			মুঠ				46	36	0	82
IV	লিংগ ক্ষেত্ৰত পৰিবৰ্তনৰ বাবে পাৰ্থক্য					0	0	0	0	
এই সংশোধনৰ পিছত ভোটাৰ তালিকাত ভোটাৰৰ মুঠ সংখ্যা (I+II-III+IV)						144	139	0	283	

B) শুধৰনীৰ সংখ্যা

তালিকাৰ প্ৰকাৰ	তালিকাৰ চিনাক্তকৰণ	শুধৰনীৰ সংখ্যা
পৰিপূৰক 1	বিশেষ সংক্ষিপ্ত সংশোধন, 2026	6
পৰিপূৰক 2	অনবিচ্ছিন্ন সংশোধন 2026	0
	মুঠ	6

নিৰ্বাচক পঞ্জীয়ন বিষয়াৰ স্বাক্ষৰ

E-মত, S-স্থানান্তৰিত/ বাসস্থান পৰিবৰ্তন, R-প্ৰতিলিপি, M-নিখোজ, Q-অযোগ্য