



ভোটাৰ তালিকা 2026 S03 অসম

বিধানসভা সমষ্টিৰ নম্বৰ, নাম আৰু সংৰক্ষণৰ স্থিতি : 112 - আমবি (অনুসূচিত জনজাতি)		খণ্ড নং : 114																			
এই বিধানসভা সমষ্টিত কোন সংসদীয় সমষ্টিৰ অন্তৰ্গত তাৰ নম্বৰ, নাম আৰু সংৰক্ষণ স্থিতি : 6 - ডিফু (অনুসূচিত জনজাতি)																					
1. সংশোধনৰ বিৱৰণ																					
সংশোধনৰ বছৰ	2026	তালিকাৰ চিনাক্তকৰণ																			
ভিত্তি তাৰিখ	01-04-2026	বিশেষ সংশোধন, 2026 চনৰ পূৰ্বৰ 2025 চনৰ মূল তালিকাৰ লগত থকা সংযোজন সমূহ একত্ৰিতকৰণ কৰা তালিকা।																			
সংশোধনৰ প্ৰকাৰ	বিশেষ সংশোধন 2026																				
প্ৰকাশনৰ তাৰিখ	23-03-2026																				
2. খণ্ড আৰু ভোটগ্ৰহন কেন্দ্ৰৰ বিৱৰণ																					
খণ্ডৰ অন্তৰ্গত এলেকা সমূহৰ নম্বৰ আৰু নাম																					
1-উমবেত্তি (১) (অংশ)		<table border="1" style="width: 100%; border-collapse: collapse;"> <tr> <td>মূল চহৰ/গাওঁ</td> <td>: হামৰেণ</td> </tr> <tr> <td>ৱাৰ্ড নং</td> <td>: হামৰেণ ওৱাৰ্ড নং ৫</td> </tr> <tr> <td>ডাকঘৰ</td> <td>: হামৰেণ</td> </tr> <tr> <td>পুলিচ থানা</td> <td>: হামৰেণ</td> </tr> <tr> <td>ব্লক</td> <td>: হামৰেণ পৌৰসভা নিগম</td> </tr> <tr> <td>ৰাজহ চক্ৰ</td> <td>: ডংকা</td> </tr> <tr> <td>জিলা</td> <td>: পশ্চিম কাৰ্বি আংলং</td> </tr> <tr> <td>পিনকোড</td> <td>: 782486</td> </tr> </table>				মূল চহৰ/গাওঁ	: হামৰেণ	ৱাৰ্ড নং	: হামৰেণ ওৱাৰ্ড নং ৫	ডাকঘৰ	: হামৰেণ	পুলিচ থানা	: হামৰেণ	ব্লক	: হামৰেণ পৌৰসভা নিগম	ৰাজহ চক্ৰ	: ডংকা	জিলা	: পশ্চিম কাৰ্বি আংলং	পিনকোড	: 782486
মূল চহৰ/গাওঁ	: হামৰেণ																				
ৱাৰ্ড নং	: হামৰেণ ওৱাৰ্ড নং ৫																				
ডাকঘৰ	: হামৰেণ																				
পুলিচ থানা	: হামৰেণ																				
ব্লক	: হামৰেণ পৌৰসভা নিগম																				
ৰাজহ চক্ৰ	: ডংকা																				
জিলা	: পশ্চিম কাৰ্বি আংলং																				
পিনকোড	: 782486																				
3. ভোটগ্ৰহন কেন্দ্ৰৰ বিৱৰণ																					
ভোটগ্ৰহন কেন্দ্ৰৰ নম্বৰ আৰু নাম :		ভোটগ্ৰহন কেন্দ্ৰৰ প্ৰকাৰ (পুৰুষ/মহিলা/সাধাৰণ)		সাধাৰণ																	
114 - উমবেত্তি এল পি স্কুল		খণ্ডৰ অন্তৰ্গত সহায়ক ভোটগ্ৰহন কেন্দ্ৰৰ সংখ্যা :		0																	
ভোটগ্ৰহন কেন্দ্ৰৰ ঠিকনা :																					
উমবেত্তি এল পি স্কুল, কোঠা নং ১, হামৰেণ ওৱাৰ্ড নং ৭																					
4. ভোটাৰৰ সংখ্যা																					
আৰম্ভনি ক্ৰমিক নং	শেষ ক্ৰমিক নং	মুঠ ভোটাৰ																			
		পুৰুষ	মহিলা	৩য় লিঙ্গ	মুঠ																
1	517	214	241	0	455																

নিৰ্বাচক পঞ্জীয়ন বিষয়াৰ স্বাক্ষৰ



Nazri Naksha



Google Map View



Polling Station Building Front View



ভোটগ্ৰহন কেন্দ্ৰৰ সন্মুখৰ দৃশ্য



Cad View

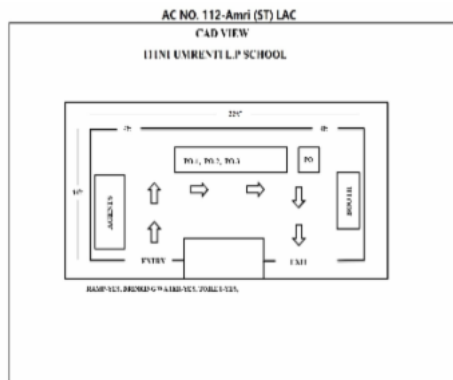

Key MAP View

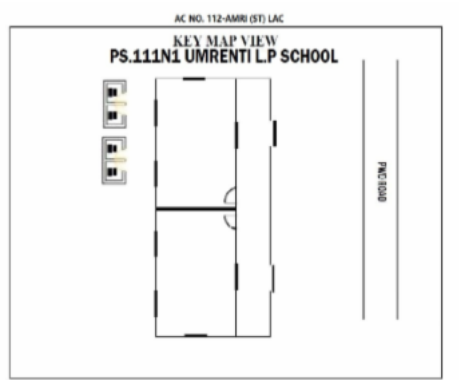



S 1 নাম : হৰিদাস বণিক পিতাৰ নাম: হৰেন্দ্ৰ ঘৰ নং : ৬২ বয়স : ৫৭ লিঙ্গ : পুৰুষ	JRF7437118 ফটো উপলব্ধ	S 2 নাম : বাজ বোনিক পিতাৰ নাম: হৰিদাস বোনিক ঘৰ নং : ৬২ বয়স : ৫৭ লিঙ্গ : পুৰুষ	JRF0461160 ফটো উপলব্ধ	S 3 নাম : বাহুল বণিক পিতাৰ নাম: হৰেন্দ্ৰ বণিক ঘৰ নং : ৬২ বয়স : ৫৩ লিঙ্গ : পুৰুষ	JRF0461806 ফটো উপলব্ধ
S 4 নাম : চবিন্দ হাইজং পিতাৰ নাম: সোনাৰাই ঘৰ নং : ৬৩ বয়স : ৭৭ লিঙ্গ : পুৰুষ	JRF7437129 ফটো উপলব্ধ	S 5 নাম : কুকিল হাইজং স্বামীৰ নাম: চবিন্দ হাইজং ঘৰ নং : ৬৩ বয়স : ৬৪ লিঙ্গ : মহিলা	JRF7437130 ফটো উপলব্ধ	S 6 নাম : মহেন্দ্ৰ হাইজং পিতাৰ নাম: চবিন্দ হাইজং ঘৰ নং : ৬৩ বয়স : ৪৫ লিঙ্গ : পুৰুষ	JRF7437141 ফটো উপলব্ধ
S 7 নাম : বজিন্দ হাইজং পিতাৰ নাম: চবিন্দ হাইজং ঘৰ নং : ৬৩ বয়স : ৪১ লিঙ্গ : পুৰুষ	JRF7437163 ফটো উপলব্ধ	S 8 নাম : কিমি হাইজং স্বামীৰ নাম: মহেন্দ্ৰ হাইজং ঘৰ নং : ৬৩ বয়স : ৫৭ লিঙ্গ : মহিলা	JRF7437152 ফটো উপলব্ধ	S 9 নাম : রেঙ্গা এত টেৰোম্পী স্বামীৰ নাম: জয়সিং তরংগ ঘৰ নং : ৬৩ বয়স : ৩৪ লিঙ্গ : মহিলা	JRF1551639 ফটো উপলব্ধ
S 10 নাম : মনু হাজোং পিতাৰ নাম: চটন হাজোং ঘৰ নং : ৬৩ বয়স : ৪০ লিঙ্গ : পুৰুষ	JRF0594739 ফটো উপলব্ধ	S 11 নাম : আভা হাজোং পিতাৰ নাম: চবিন্দ হাজোং ঘৰ নং : ৬৩ বয়স : ২৬ লিঙ্গ : মহিলা	JRF0156968 ফটো উপলব্ধ	S 12 নাম : নীম্পোতী হাজোং পিতাৰ নাম: সৰ্বীন হাজোং ঘৰ নং : ৬৩ বয়স : ২৬ লিঙ্গ : মহিলা	JRF0593962 ফটো উপলব্ধ
13 নাম : কাৰে বংফাৰপী স্বামীৰ নাম: চন্দ্ৰাছিং টেৰন ঘৰ নং : ৬৪ বয়স : ৪৭ লিঙ্গ : মহিলা	JRF7437174 ফটো উপলব্ধ	14 নাম : বেবিকা দেৰেপী স্বামীৰ নাম: প্রোডিপসন তাৰন ঘৰ নং : ৬৪ বয়স : ৩৭ লিঙ্গ : মহিলা	JRF0462085 ফটো উপলব্ধ	15 নাম : প্রদিপচন তেৰণ পিতাৰ নাম: চন্দ্ৰাছিং তেৰণ ঘৰ নং : ৬৪ বয়স : ৩৫ লিঙ্গ : পুৰুষ	JRF7441512 ফটো উপলব্ধ
16 নাম : প্রভাতচন তেৰণ পিতাৰ নাম: চন্দ্ৰাছিং তেৰণ ঘৰ নং : ৬৪ বয়স : ৩২ লিঙ্গ : পুৰুষ	JRF7441523 ফটো উপলব্ধ	17 নাম : চৰকিৰি তেৰন পিতাৰ নাম: চোন্দৰা চিং তেৰন ঘৰ নং : ৬৪ বয়স : ৩০ লিঙ্গ : পুৰুষ	JRF0594432 ফটো উপলব্ধ	18 নাম : পিৰি টেৰনপী পিতাৰ নাম: চন্দ্ৰাছিং টেৰন ঘৰ নং : ৬৪ বয়স : ২৪ লিঙ্গ : মহিলা	JRF0550244 ফটো উপলব্ধ
19 নাম : সামিলি ৰোশফপী স্বামীৰ নাম: প্রোডিপসন তাৰন ঘৰ নং : ৬৪ বয়স : ২৩ লিঙ্গ : মহিলা	JRF1551563 ফটো উপলব্ধ	20 নাম : তৰন চন্দ্ৰ দাস পিতাৰ নাম: ধাৰোৰাম দাস ঘৰ নং : ৬৫ বয়স : ৫৪ লিঙ্গ : পুৰুষ	JRF7437185 ফটো উপলব্ধ	21 নাম : ললিতা দাস স্বামীৰ নাম: তৰন দাস ঘৰ নং : ৬৫ বয়স : ৪৭ লিঙ্গ : মহিলা	JRF7437196 ফটো উপলব্ধ
S 22 নাম : হিটাম্বৰ পাতৰ পিতাৰ নাম: বীনেধৰ পাতৰ ঘৰ নং : ৬৬ বয়স : ৫৪ লিঙ্গ : পুৰুষ	JRF7437209 ফটো উপলব্ধ	S 23 নাম : দীপা পাটৰপী স্বামীৰ নাম: হিতেশ্বৰ পাতৰ ঘৰ নং : ৬৬ বয়স : ৪৭ লিঙ্গ : মহিলা	JRF7437210 ফটো উপলব্ধ	S 24 নাম : মুকল নাথ পিতাৰ নাম: লক্ষীধৰ ঘৰ নং : ৬৭ বয়স : ৪৪ লিঙ্গ : পুৰুষ	JRF7437221 ফটো উপলব্ধ
S 25 নাম : মামনী দেৱী স্বামীৰ নাম: মুকল নাথ ঘৰ নং : ৬৭ বয়স : ৪৪ লিঙ্গ : মহিলা	JRF7437232 ফটো উপলব্ধ	S 26 নাম : কিং কং নাথ পিতাৰ নাম: বলেন নাথ ঘৰ নং : ৬৭ বয়স : ২৭ লিঙ্গ : পুৰুষ	JRF0593970 ফটো উপলব্ধ	S2 27 নাম : টুটন নাথ পিতাৰ নাম: বলেন নাথ ঘৰ নং : ৬৭ বয়স : ২৭ লিঙ্গ : পুৰুষ	JRF0594788 ফটো উপলব্ধ
S 28 নাম : অমৰজ্যোতি নাথ পিতাৰ নাম: মুকল নাথ ঘৰ নং : ৬৭ বয়স : ২৭ লিঙ্গ : পুৰুষ	JRF0456103 ফটো উপলব্ধ	S 29 নাম : মনালিচা দেৱী পিতাৰ নাম: মুকল চন্দ্ৰ নাথ ঘৰ নং : ৬৭ বয়স : ২২ লিঙ্গ : মহিলা	JRF1404524 ফটো উপলব্ধ	30 নাম : বুনা বেগম পিতাৰ নাম: আছান আলী ঘৰ নং : ৬৮ বয়স : ৩২ লিঙ্গ : মহিলা	JRF2416424 ফটো উপলব্ধ



<p>S 31 JRF7437276</p> <p>নাম : প্রদীপ কুমাৰ শৰ্মা পিতাৰ নাম: গংগী প্রসাদ শৰ্মা ঘৰ নং : ৬৯ বয়স : 60 লিঙ্গ : পুৰুষ</p> <p>ফটো উপলব্ধ</p>	<p>S 32 JRF2416355</p> <p>নাম : দেবলতা শৰ্মা স্বামীৰ নাম: প্রদীপ শৰ্মা ঘৰ নং : ৬৯ বয়স : 55 লিঙ্গ : মহিলা</p> <p>ফটো উপলব্ধ</p>	<p>S 33 JRF0578328</p> <p>নাম : জিতমণী বৰা পিতাৰ নাম: চন্দ্ৰকান্ত বৰা ঘৰ নং : 69 বয়স : 55 লিঙ্গ : পুৰুষ</p> <p>ফটো উপলব্ধ</p>
<p>S 34 JRF2416731</p> <p>নাম : দিপালী শৰ্মা পিতাৰ নাম: প্রদীপ শৰ্মা ঘৰ নং : ৬৯ বয়স : 83 লিঙ্গ : মহিলা</p> <p>ফটো উপলব্ধ</p>	<p>S 35 JRF2416742</p> <p>নাম : গিতালী শৰ্মা পিতাৰ নাম: প্রদীপ শৰ্মা ঘৰ নং : ৬৯ বয়স : 81 লিঙ্গ : মহিলা</p> <p>ফটো উপলব্ধ</p>	<p>S 36 JRF0475665</p> <p>নাম : নবদীপ কুমাৰ শৰ্মা পিতাৰ নাম: প্রদীপ কুমাৰ শৰ্মা ঘৰ নং : ৬৯ বয়স : 27 লিঙ্গ : পুৰুষ</p> <p>ফটো উপলব্ধ</p>
<p>37 JRF7437298</p> <p>নাম : গোপাল তিমুং পিতাৰ নাম: খৰাইং তিমুং ঘৰ নং : ৭০ বয়স : 59 লিঙ্গ : পুৰুষ</p> <p>ফটো উপলব্ধ</p>	<p>38 JRF0594416</p> <p>নাম : বিজয়ন্তা মেছ স্বামীৰ নাম: বিপুল মেছ ঘৰ নং : 70 বয়স : 38 লিঙ্গ : মহিলা</p> <p>ফটো উপলব্ধ</p>	<p>39 JRF0166298</p> <p>নাম : উপেন্দ্ৰ তিমুং পিতাৰ নাম: গোপাল তিমুং ঘৰ নং : ৭০ বয়স : 28 লিঙ্গ : পুৰুষ</p> <p>ফটো উপলব্ধ</p>
<p>40 JRF1195809</p> <p>নাম : বন্দনা তেৰনপী পিতাৰ নাম: চন্দ্ৰ ছিং টেৰন ঘৰ নং : 70 বয়স : 23 লিঙ্গ : মহিলা</p> <p>ফটো উপলব্ধ</p>	<p>41 JRF7437301</p> <p>নাম : চিকা ৰংপিপী স্বামীৰ নাম: গোপাল তিমুং ঘৰ নং : ৭১ বয়স : 54 লিঙ্গ : মহিলা</p> <p>ফটো উপলব্ধ</p>	<p>42 JRF7441545</p> <p>নাম : ৰাজেন্দ্ৰ তিমুং পিতাৰ নাম: গপাল তিমুং ঘৰ নং : ৭১ বয়স : 31 লিঙ্গ : পুৰুষ</p> <p>ফটো উপলব্ধ</p>
<p>43 JRF7441976</p> <p>নাম : মালিনী ক্ৰুপী স্বামীৰ নাম: ৰাজেন্দ্ৰ তিমুং ঘৰ নং : ৭১ বয়স : 30 লিঙ্গ : মহিলা</p> <p>ফটো উপলব্ধ</p>	<p>S 44 JRF7437345</p> <p>নাম : কমলেশ্বৰী নাথ স্বামীৰ নাম: জীতেন নাথ ঘৰ নং : ৭২ বয়স : 69 লিঙ্গ : মহিলা</p> <p>ফটো উপলব্ধ</p>	<p>45 JRF7437323</p> <p>নাম : উত্তম নাথ পিতাৰ নাম: জীতেন নাথ ঘৰ নং : ৭২ বয়স : 51 লিঙ্গ : পুৰুষ</p> <p>ফটো উপলব্ধ</p>
<p>46 JRF7437334</p> <p>নাম : সংগীতা নাথ স্বামীৰ নাম: উত্তম নাথ ঘৰ নং : ৭২ বয়স : 47 লিঙ্গ : মহিলা</p> <p>ফটো উপলব্ধ</p>	<p>47 JRF7441534</p> <p>নাম : প্ৰবিন কুমাৰ বৈশ্যা মাতৃৰ নাম: কমলাশ্বৰী নাথ ঘৰ নং : ৭২ বয়স : 35 লিঙ্গ : পুৰুষ</p> <p>ফটো উপলব্ধ</p>	<p>48 JRF7441556</p> <p>নাম : তিলতামা দেবী স্বামীৰ নাম: প্ৰবিন কুমাৰ বৈশ্যা ঘৰ নং : ৭২ বয়স : 30 লিঙ্গ : মহিলা</p> <p>ফটো উপলব্ধ</p>
<p>49 QFV0020180</p> <p>নাম : মনোহ কুঃ নাথ পিতাৰ নাম: উত্তম কুঃ নাথ ঘৰ নং : 72 বয়স : 20 লিঙ্গ : পুৰুষ</p> <p>ফটো উপলব্ধ</p>	<p>50 JRF7437356</p> <p>নাম : লংছিং টেৰন পিতাৰ নাম: ছেং ঘৰ নং : ৭৩ বয়স : 47 লিঙ্গ : পুৰুষ</p> <p>ফটো উপলব্ধ</p>	<p>51 JRF7437367</p> <p>নাম : কাজিৰ ৰংপিপী স্বামীৰ নাম: লংছিং টেৰন ঘৰ নং : ৭৩ বয়স : 44 লিঙ্গ : মহিলা</p> <p>ফটো উপলব্ধ</p>
<p>52 JRF7437389</p> <p>নাম : সুন্দৰচিং টেৰন পিতাৰ নাম: ছেং ঘৰ নং : ৭৩ বয়স : 37 লিঙ্গ : পুৰুষ</p> <p>ফটো উপলব্ধ</p>	<p>53 JRF0583203</p> <p>নাম : মীৰ্জলীন তেৰনপী পিতাৰ নাম: লংছিং টেৰন ঘৰ নং : 73 বয়স : 25 লিঙ্গ : মহিলা</p> <p>ফটো উপলব্ধ</p>	<p>54 JRF5015466</p> <p>নাম : নোকবে তেৰন পিতাৰ নাম: লংছিং টেৰন ঘৰ নং : 73 বয়স : 21 লিঙ্গ : পুৰুষ</p> <p>ফটো উপলব্ধ</p>
<p>55 JRF0594457</p> <p>নাম : গুলপচন তেৰন পিতাৰ নাম: চৰমান তেৰন ঘৰ নং : 74 বয়স : 49 লিঙ্গ : পুৰুষ</p> <p>ফটো উপলব্ধ</p>	<p>56 JRF5015433</p> <p>নাম : জোনালী তেৰাংপী স্বামীৰ নাম: গুলপচন টেৰন ঘৰ নং : 74 বয়স : 32 লিঙ্গ : মহিলা</p> <p>ফটো উপলব্ধ</p>	<p>57 JRF7437447</p> <p>নাম : ধনিছন তিমুং পিতাৰ নাম: লং ঘৰ নং : ৭৫ বয়স : 49 লিঙ্গ : পুৰুষ</p> <p>ফটো উপলব্ধ</p>
<p>58 JRF7437425</p> <p>নাম : কাচাই ৰংহাংপী স্বামীৰ নাম: চাপতম ইংলেং ঘৰ নং : ৭৫ বয়স : 41 লিঙ্গ : মহিলা</p> <p>ফটো উপলব্ধ</p>	<p>59 JRF7437458</p> <p>নাম : অৱেলিন ৰংপিপী স্বামীৰ নাম: ধনিছন ঘৰ নং : ৭৫ বয়স : 40 লিঙ্গ : মহিলা</p> <p>ফটো উপলব্ধ</p>	<p>60 JRF7437414</p> <p>নাম : চাপতম ইংলেং পিতাৰ নাম: চাৰমেন ইংলেং ঘৰ নং : ৭৫ বয়স : 40 লিঙ্গ : পুৰুষ</p> <p>ফটো উপলব্ধ</p>



61	JRF1434240	নাম : কাঞ্চ ইংলেং মাতৃৰ নাম: কাচাই ৰংহাংপী ঘৰ নং : ৭৫ বয়স : 22 লিঙ্গ : পুৰুষ	ফটো উপলব্ধ	62	JRF5015482	নাম : ক্ৰাৰসন এণ্ড্ৰেল্প পিতাৰ নাম: সোপ্টোম এণ্ড্ৰেল্প ঘৰ নং : 75 বয়স : 21 লিঙ্গ : পুৰুষ	ফটো উপলব্ধ	63	JRF7441885	নাম : কা এত চেনাৰপী স্বামীৰ নাম: চাবুৰা ক্ৰ ঘৰ নং : ৭৬ বয়স : 76 লিঙ্গ : মহিলা	ফটো উপলব্ধ
64	JRF7437470	নাম : চাৰমেন ক্ৰ পিতাৰ নাম: চাৰবুৰা ঘৰ নং : ৭৬ বয়স : 46 লিঙ্গ : পুৰুষ	ফটো উপলব্ধ	65	JRF7437481	নাম : অমফু ৰংহাংপী স্বামীৰ নাম: চাৰমেন ক্ৰ ঘৰ নং : ৭৬ বয়স : 41 লিঙ্গ : মহিলা	ফটো উপলব্ধ	66	JRF0594218	নাম : চোনতিকা ইংহিপী স্বামীৰ নাম: ৰাজেন ক্ৰ ঘৰ নং : 76 বয়স : 35 লিঙ্গ : মহিলা	ফটো উপলব্ধ
67	JRF0594200	নাম : ৰাজেন ক্ৰ পিতাৰ নাম: ৰুলচিং ক্ৰ ঘৰ নং : 76 বয়স : 30 লিঙ্গ : পুৰুষ	ফটো উপলব্ধ	68	JRF1551480	নাম : কৈসোঙ্গা বি পিতাৰ নাম: চন্দৰসিংহ বি ঘৰ নং : 76 বয়স : 30 লিঙ্গ : পুৰুষ	ফটো উপলব্ধ	69	JRF4997938	নাম : ৰুপীন ৰোম্বাংপী পিতাৰ নাম: খোৰসিংগ ৰোম্বাংগ ঘৰ নং : 76 বয়স : 27 লিঙ্গ : মহিলা	ফটো উপলব্ধ
70	JRF1459452	নাম : ছেমচন বে পিতাৰ নাম: চন্দ্ৰছিং বে ঘৰ নং : 76 বয়স : 25 লিঙ্গ : পুৰুষ	ফটো উপলব্ধ	71	QFV0011809	নাম : ৰুপমেলি তিমুংপী পিতাৰ নাম: ধোনইসন তিমুং ঘৰ নং : 76 বয়স : 21 লিঙ্গ : মহিলা	ফটো উপলব্ধ	72	QFV0079046	নাম : সেৰতোনসিং ক্ৰ পিতাৰ নাম: সেৰমান ক্ৰ ঘৰ নং : 76 বয়স : 19 লিঙ্গ : পুৰুষ	ফটো উপলব্ধ
73	JRF7437527	নাম : ৰুমী পাটৰ স্বামীৰ নাম: নুমল পাটৰ ঘৰ নং : ৭৭ বয়স : 62 লিঙ্গ : মহিলা	ফটো উপলব্ধ	74	JRF7437550	নাম : লব বৰদলৈ পিতাৰ নাম: বিৰাছিং ঘৰ নং : ৭৭ বয়স : 55 লিঙ্গ : পুৰুষ	ফটো উপলব্ধ	75	JRF7437538	নাম : নীলিম পাটৰ পিতাৰ নাম: নুমল পাটৰ ঘৰ নং : ৭৭ বয়স : 40 লিঙ্গ : পুৰুষ	ফটো উপলব্ধ
76	JRF7437549	নাম : গৌতম পাটৰ পিতাৰ নাম: নুমল পাটৰ ঘৰ নং : ৭৭ বয়স : 37 লিঙ্গ : পুৰুষ	ফটো উপলব্ধ	77	JRF7441578	নাম : গায়ত্ৰী পাতৰ পিতাৰ নাম: নমল চন্দ্ৰ পাতৰ ঘৰ নং : ৭৭ বয়স : 34 লিঙ্গ : মহিলা	ফটো উপলব্ধ	78	JRF7437572	নাম : ইলিয়াছ আলি পিতাৰ নাম: বাহেদ ঘৰ নং : ৭৭ বয়স : 64 লিঙ্গ : পুৰুষ	ফটো উপলব্ধ
79	JRF0438382	নাম : হাৰিময দেবী পিতাৰ নাম: ভক্ত বহাদূৰচেত্ৰী ঘৰ নং : 80 বয়স : 59 লিঙ্গ : মহিলা	ফটো উপলব্ধ	80	JRF7437583	নাম : জয়ন্ত সোনোৱাল পিতাৰ নাম: সুনীবোৰ সোনোৱাল ঘৰ নং : ৮০ বয়স : 47 লিঙ্গ : পুৰুষ	ফটো উপলব্ধ	81	JRF7441454	নাম : মমী লক্ষৰ সোনোৱাল স্বামীৰ নাম: জয়ন্ত সোনোৱাল ঘৰ নং : ৮০ বয়স : 38 লিঙ্গ : মহিলা	ফটো উপলব্ধ
82	QFV0056804	নাম : হিমাদ্ৰী সোনোৱাল পিতাৰ নাম: জয়ন্ত সোনোৱাল ঘৰ নং : 80 বয়স : 20 লিঙ্গ : মহিলা	ফটো উপলব্ধ	83	JRF7437607	নাম : লংছিং তিচু পিতাৰ নাম: চিন্থং ঘৰ নং : ৮৩ বয়স : 68 লিঙ্গ : পুৰুষ	ফটো উপলব্ধ	E 84	JRF7437618	নাম : ৰীতা টেবনুপী স্বামীৰ নাম: লংছিং তিচু ঘৰ নং : ৮৩ বয়স : 64 লিঙ্গ : মহিলা	ফটো উপলব্ধ
# 85	JRF7437630	নাম : গ্ৰেগৰি তিচু পিতাৰ নাম: লংছিং তিচু ঘৰ নং : ৮৩ বয়স : 38 লিঙ্গ : পুৰুষ	ফটো উপলব্ধ	# 86	JRF7441896	নাম : অঞ্জেলীন টেব্ৰোপী স্বামীৰ নাম: গ্ৰেগৰি তিচু ঘৰ নং : ৮৩ বয়স : 36 লিঙ্গ : মহিলা	ফটো উপলব্ধ	87	JRF0581546	নাম : ভিৰ্জিনিয়া তিসুপী পিতাৰ নাম: লংসিং তিসু ঘৰ নং : 83 বয়স : 30 লিঙ্গ : মহিলা	ফটো উপলব্ধ
88	JRF7437641	নাম : জয়ছিং ইংতি পিতাৰ নাম: চাৰমেন ইংতি ঘৰ নং : ৮৪ বয়স : 48 লিঙ্গ : পুৰুষ	ফটো উপলব্ধ	89	JRF7437652	নাম : কুটিলদা তিচুপী স্বামীৰ নাম: জয়ছিং ইংতি ঘৰ নং : ৮৪ বয়স : 41 লিঙ্গ : মহিলা	ফটো উপলব্ধ	90	JRF7437685	নাম : ফুলচন ইংতি পিতাৰ নাম: চাৰমেন ঘৰ নং : ৮৪ বয়স : 41 লিঙ্গ : পুৰুষ	ফটো উপলব্ধ

বিধানসভা সমষ্টিৰ নম্বৰ আৰু নাম : 112-আমৰি
অংশৰ নম্বৰ আৰু নাম : 1-উমৰেস্তি (১) (অংশ)

91 নাম : বেখা হাশ্বেপী স্বামীৰ নাম: ফুলচান ইংতি ঘৰ নং : ৮৪ বয়স : 38 লিঙ্গ : মহিলা	JRF7437696 ফটো উপলব্ধ	92 নাম : হাৰচন ইংতি পিতাৰ নাম: ফুলচান ইংতি ঘৰ নং : 84 বয়স : 23 লিঙ্গ : পুৰুষ	JRF1267665 ফটো উপলব্ধ	93 নাম : বাৰ্নাৰ্ড কাংগখীম ইংতি পিতাৰ নাম: জয়সিং ইংতি ঘৰ নং : 84 বয়স : 20 লিঙ্গ : পুৰুষ	QFV0005637 ফটো উপলব্ধ
94 নাম : বঞ্জিত টেবন পিতাৰ নাম: দিলি টেবন ঘৰ নং : ৮৫ বয়স : 51 লিঙ্গ : পুৰুষ	JRF7437710 ফটো উপলব্ধ	95 নাম : অমফু ক্ৰুপী স্বামীৰ নাম: বঞ্জিত টেবন ঘৰ নং : ৮৫ বয়স : 47 লিঙ্গ : মহিলা	JRF7437721 ফটো উপলব্ধ	E 96 নাম : ইষ্টাৰচন টেবন পিতাৰ নাম: বঞ্জিত টেবন ঘৰ নং : ৮৫ বয়স : 33 লিঙ্গ : পুৰুষ	JRF7437743 ফটো উপলব্ধ
97 নাম : চেৰজিলি তেবনপী পিতাৰ নাম: বঞ্জিত টেবন ঘৰ নং : ৮৫ বয়স : 29 লিঙ্গ : মহিলা	JRF7437732 ফটো উপলব্ধ	S 98 নাম : কমল বৰা পিতাৰ নাম: উমা ঘৰ নং : ৮৭ বয়স : 44 লিঙ্গ : পুৰুষ	JRF7437801 ফটো উপলব্ধ	S 99 নাম : ৰূপা বৰা স্বামীৰ নাম: কমল বৰা ঘৰ নং : ৮৭ বয়স : 39 লিঙ্গ : মহিলা	JRF7437812 ফটো উপলব্ধ
S 100 নাম : চেৰলিন ৰংপীপী স্বামীৰ নাম: খনাইং তেবন ঘৰ নং : 87 বয়স : 25 লিঙ্গ : মহিলা	JRF1237247 ফটো উপলব্ধ	101 নাম : মীৰদান তেবনপী পিতাৰ নাম: ৰাম তেবন ঘৰ নং : 87 বয়স : 23 লিঙ্গ : মহিলা	JRF0580985 ফটো উপলব্ধ	S 102 নাম : নয়নজ্যোতি বৰা পিতাৰ নাম: কমল চন্দ্ৰ বৰা ঘৰ নং : 87 বয়স : 18 লিঙ্গ : পুৰুষ	QFV0071688 ফটো উপলব্ধ
S 103 নাম : মিনবালা দাস স্বামীৰ নাম: কুশল দাস ঘৰ নং : ৮৮ বয়স : 57 লিঙ্গ : মহিলা	JRF7437845 ফটো উপলব্ধ	S 104 নাম : কুশল দাস পিতাৰ নাম: সুতীমন দাস ঘৰ নং : ৮৮ বয়স : 54 লিঙ্গ : পুৰুষ	JRF7437834 ফটো উপলব্ধ	105 নাম : সূৰ্য্য দাস পিতাৰ নাম: নাৰা নাথ দাস ঘৰ নং : ৮৮ বয়স : 53 লিঙ্গ : পুৰুষ	JRF2416559 ফটো উপলব্ধ
106 নাম : পবিনাথ হোজাই পিতাৰ নাম: সন্তুমান ঘৰ নং : ৮৯ বয়স : 59 লিঙ্গ : পুৰুষ	JRF7437856 ফটো উপলব্ধ	107 নাম : শেফালি চেংজং স্বামীৰ নাম: পবিনাথ হোজাই ঘৰ নং : ৮৯ বয়স : 54 লিঙ্গ : মহিলা	JRF7437867 ফটো উপলব্ধ	108 নাম : ৰাজু ৰংহাং পিতাৰ নাম: ছেং ৰংহাং ঘৰ নং : 90 বয়স : 55 লিঙ্গ : পুৰুষ	JRF0427237 ফটো উপলব্ধ
109 নাম : যোগেন দাস পিতাৰ নাম: ৰবি ৰাম ঘৰ নং : ৯০ বয়স : 54 লিঙ্গ : পুৰুষ	JRF7437889 ফটো উপলব্ধ	110 নাম : চম্পা তিমুংপী স্বামীৰ নাম: ৰাজু ৰংহাং ঘৰ নং : 90 বয়স : 52 লিঙ্গ : মহিলা	JRF0427203 ফটো উপলব্ধ	111 নাম : ভাৰতী দাস স্বামীৰ নাম: যোগেন দাস ঘৰ নং : ৯০ বয়স : 50 লিঙ্গ : মহিলা	JRF7437890 ফটো উপলব্ধ
112 নাম : বীকি ৰংহাং পিতাৰ নাম: ৰাজু ৰংহাং ঘৰ নং : 90 বয়স : 30 লিঙ্গ : পুৰুষ	JRF0427419 ফটো উপলব্ধ	113 নাম : হুমিলি ৰংহাংপী পিতাৰ নাম: ৰাজু ৰংহাং ঘৰ নং : 90 বয়স : 26 লিঙ্গ : মহিলা	JRF0427187 ফটো উপলব্ধ	114 নাম : লতিচাৰী ৰংপি পিতাৰ নাম: ছেমচন ৰংপি ঘৰ নং : 91 বয়স : 37 লিঙ্গ : পুৰুষ	JRF7441192 ফটো উপলব্ধ
115 নাম : বাবী টেবনপী স্বামীৰ নাম: লতিচাৰী ৰংপি ঘৰ নং : 91 বয়স : 35 লিঙ্গ : মহিলা	JRF2416720 ফটো উপলব্ধ	116 নাম : কবিলাল ব্ৰহ্ম পিতাৰ নাম: ৰবিন ঘৰ নং : ৯৩ বয়স : 64 লিঙ্গ : পুৰুষ	JRF7437958 ফটো উপলব্ধ	117 নাম : ৰেবতী ব্ৰহ্ম স্বামীৰ নাম: কবিলাল ব্ৰহ্ম ঘৰ নং : ৯৩ বয়স : 58 লিঙ্গ : মহিলা	JRF7437969 ফটো উপলব্ধ
118 নাম : জ্যোতি ব্ৰহ্ম স্বামীৰ নাম: বিশ্বজিৎ ব্ৰহ্ম ঘৰ নং : 93 বয়স : 41 লিঙ্গ : মহিলা	JRF4952081 ফটো উপলব্ধ	119 নাম : বিজিত ব্ৰহ্ম পিতাৰ নাম: কবিলাল ব্ৰহ্ম ঘৰ নং : 93 বয়স : 39 লিঙ্গ : পুৰুষ	QFV0049809 ফটো উপলব্ধ	120 নাম : অলপনা ব্ৰহ্ম পিতাৰ নাম: কবিলাল ব্ৰহ্ম ঘৰ নং : ৯৩ বয়স : 29 লিঙ্গ : মহিলা	JRF0330209 ফটো উপলব্ধ



121	JRF7438008	নাম : কাদম টকবিপী স্বামীৰ নাম: ওবেলচন তেৰন ঘৰ নং : ৯৪ বয়স : 51 লিঙ্গ : মহিলা	ফটো উপলব্ধ	122	JRF7438019	নাম : সীতা টেৰনপী স্বামীৰ নাম: সুভাষ নাথ ঘৰ নং : ৯৫ বয়স : 43 লিঙ্গ : মহিলা	ফটো উপলব্ধ	123	JRF7441589	নাম : মালতি তিচুপী পিতাৰ নাম: চাৰ্থে তিচু ঘৰ নং : ৯৬ বয়স : 35 লিঙ্গ : মহিলা	ফটো উপলব্ধ
E 124	JRF2416446	নাম : বিদ্যাছিং তিচু পিতাৰ নাম: ছাৰ্থে তিচু ঘৰ নং : ৯৭ বয়স : 31 লিঙ্গ : পুৰুষ	ফটো উপলব্ধ	125	JRF7441909	নাম : মহমদ জয়নাল আলি পিতাৰ নাম: চুবজা আলি ঘৰ নং : ৯৭ বয়স : 44 লিঙ্গ : পুৰুষ	ফটো উপলব্ধ	126	JRF7441910	নাম : দিলিপ তিমুং পিতাৰ নাম: পাতৰ তিমুং ঘৰ নং : ৯৮ বয়স : 46 লিঙ্গ : পুৰুষ	ফটো উপলব্ধ
127	JRF0584169	নাম : বৰুন সিনুহা পিতাৰ নাম: লট বসাতোন চিনহা ঘৰ নং : 99 বয়স : 46 লিঙ্গ : পুৰুষ	ফটো উপলব্ধ	128	JRF0596155	নাম : মিৰা দেবী পিতাৰ নাম: প্ৰেম কুমাৰ চিং ঘৰ নং : 99 বয়স : 41 লিঙ্গ : মহিলা	ফটো উপলব্ধ	129	JRF0188565	নাম : বেখা দেওৰি পিতাৰ নাম: প্ৰেমকুমাৰ সিং ঘৰ নং : ৯৯ বয়স : 30 লিঙ্গ : মহিলা	ফটো উপলব্ধ
130	JRF7438122	নাম : জয়ছিং হাঞ্চে পিতাৰ নাম: হেমাৰী ঘৰ নং : ১০০ বয়স : 59 লিঙ্গ : পুৰুষ	ফটো উপলব্ধ	131	JRF7438133	নাম : বজনী তেৰনপী স্বামীৰ নাম: জয়ছিং ঘৰ নং : ১০০ বয়স : 54 লিঙ্গ : মহিলা	ফটো উপলব্ধ	132	JRF7438166	নাম : মনছিং হাঞ্চে পিতাৰ নাম: হেমাৰী ঘৰ নং : ১০০ বয়স : 38 লিঙ্গ : পুৰুষ	ফটো উপলব্ধ
133	JRF0505479	নাম : মানাই হাঞ্চেপী পিতাৰ নাম: জয়ছিং হাঞ্চে ঘৰ নং : 100 বয়স : 28 লিঙ্গ : মহিলা	ফটো উপলব্ধ	134	JRF1187681	নাম : বুদ্ধডেব হংসী পিতাৰ নাম: দৰাসিংহ হংসী ঘৰ নং : 100 বয়স : 28 লিঙ্গ : পুৰুষ	ফটো উপলব্ধ	135	JRF0514620	নাম : মীৰালীন হাঞ্চেপী পিতাৰ নাম: জয়ছিং হাঞ্চে ঘৰ নং : 100 বয়স : 25 লিঙ্গ : মহিলা	ফটো উপলব্ধ
136	JRF0576975	নাম : ছাৰকিৰি হাঞ্চে পিতাৰ নাম: জয়সিং হাঞ্চে ঘৰ নং : 100 বয়স : 23 লিঙ্গ : পুৰুষ	ফটো উপলব্ধ	E 137	JRF7438188	নাম : বমা তেৰাং পিতাৰ নাম: বশম তেৰাং ঘৰ নং : ১০১ বয়স : 55 লিঙ্গ : পুৰুষ	ফটো উপলব্ধ	138	JRF7438199	নাম : বাছাপী তেৰনপী স্বামীৰ নাম: বমা তেৰাং ঘৰ নং : ১০১ বয়স : 47 লিঙ্গ : মহিলা	ফটো উপলব্ধ
139	JRF7441921	নাম : বজি তেৰাংপী পিতাৰ নাম: বমা তেৰাং ঘৰ নং : ১০১ বয়স : 30 লিঙ্গ : মহিলা	ফটো উপলব্ধ	140	JRF1373398	নাম : বুপোমী তেৰাংপী পিতাৰ নাম: বমা তেৰাং ঘৰ নং : ১০১ বয়স : 28 লিঙ্গ : মহিলা	ফটো উপলব্ধ	E 141	JRF7438224	নাম : লংছিং টকবি পিতাৰ নাম: ছিং ঘৰ নং : ১০৩ বয়স : 54 লিঙ্গ : পুৰুষ	ফটো উপলব্ধ
142	JRF7438235	নাম : চিকা বংহাংপী স্বামীৰ নাম: লংছিং টকবি ঘৰ নং : ১০৩ বয়স : 46 লিঙ্গ : মহিলা	ফটো উপলব্ধ	143	JRF7438246	নাম : আগষ্টিন টেৰন পিতাৰ নাম: চাৰছিং ঘৰ নং : ১০৩ বয়স : 38 লিঙ্গ : পুৰুষ	ফটো উপলব্ধ	144	JRF0461038	নাম : নিশো তোকিপী পিতাৰ নাম: লোশ সিং তোকী ঘৰ নং : 103 বয়স : 26 লিঙ্গ : মহিলা	ফটো উপলব্ধ
145	JRF0461046	নাম : নিৰোসু তোকিপী মাতৃৰ নাম: সীকা বোন্সফপী ঘৰ নং : 103 বয়স : 25 লিঙ্গ : মহিলা	ফটো উপলব্ধ	146	JRF1553106	নাম : প্ৰিয় এংঘিপী স্বামীৰ নাম: অগাষ্টিন তাৰন ঘৰ নং : 103 বয়স : 24 লিঙ্গ : মহিলা	ফটো উপলব্ধ	147	JRF7438268	নাম : বীৰেন তেৰন পিতাৰ নাম: ধনছিং ঘৰ নং : ১০৪ বয়স : 64 লিঙ্গ : পুৰুষ	ফটো উপলব্ধ
E 148	JRF7438279	নাম : কাৰে তেৰাংপী স্বামীৰ নাম: বীৰেন ঘৰ নং : ১০৪ বয়স : 59 লিঙ্গ : মহিলা	ফটো উপলব্ধ	S 149	JRF7438280	নাম : বাব টেৰন পিতাৰ নাম: বীৰেন ঘৰ নং : ১০৪ বয়স : 41 লিঙ্গ : পুৰুষ	ফটো উপলব্ধ	150	JRF7438291	নাম : বিদ্যা টেৰন পিতাৰ নাম: বীৰেন ঘৰ নং : ১০৪ বয়স : 39 লিঙ্গ : পুৰুষ	ফটো উপলব্ধ

বিধানসভা সমষ্টিৰ নম্বৰ আৰু নাম : 112-আমৰি
অংশৰ নম্বৰ আৰু নাম : 1-উমবেত্তি (১) (অংশ)

151 নাম : ববিন তেৰণ পিতাৰ নাম: বিৰেন তেৰণ ঘৰ নং : ১০৪ বয়স : 32 লিঙ্গ : পুৰুষ	JRF7441590 ফটো উপলব্ধ	152 নাম : বুমালি পেটপী স্বামীৰ নাম: বিদ্যা তাৰন ঘৰ নং : 104 বয়স : 26 লিঙ্গ : মহিলা	JRF0462069 ফটো উপলব্ধ	153 নাম : জকৰে তেৰন পিতাৰ নাম: বিৰেন তেৰন ঘৰ নং : 104 বয়স : 25 লিঙ্গ : পুৰুষ	JRF0594614 ফটো উপলব্ধ
154 নাম : মনজিৰ বেপী স্বামীৰ নাম: ববিন তেৰণ ঘৰ নং : 104 বয়স : 24 লিঙ্গ : মহিলা	JRF1520899 ফটো উপলব্ধ	155 নাম : ছাৰছিং তেৰন পিতাৰ নাম: বিৰেন তেৰন ঘৰ নং : 104 বয়স : 22 লিঙ্গ : পুৰুষ	JRF1498914 ফটো উপলব্ধ	156 নাম : প্ৰদীপ কাথাৰ পিতাৰ নাম: মনেশ কাথাৰ ঘৰ নং : ১০৫ বয়স : 51 লিঙ্গ : পুৰুষ	JRF7438304 ফটো উপলব্ধ
157 নাম : জোনাকী তিচুপী স্বামীৰ নাম: প্ৰদীপ ঘৰ নং : ১০৫ বয়স : 47 লিঙ্গ : মহিলা	JRF7438315 ফটো উপলব্ধ	158 নাম : মিশেল কাঠাৰ পিতাৰ নাম: প্ৰদীপ কাঠাৰ ঘৰ নং : 105 বয়স : 24 লিঙ্গ : পুৰুষ	JRF0594150 ফটো উপলব্ধ	159 নাম : মৰ্সি কঠপী পিতাৰ নাম: প্ৰদীপ কাঠাৰ ঘৰ নং : 105 বয়স : 21 লিঙ্গ : মহিলা	JRF5015318 ফটো উপলব্ধ
160 নাম : হাৰছিং টকবি পিতাৰ নাম: লং ঘৰ নং : ১০৬ বয়স : 49 লিঙ্গ : পুৰুষ	JRF7438326 ফটো উপলব্ধ	161 নাম : অমফ বেপী স্বামীৰ নাম: হাৰছিং টকবি ঘৰ নং : ১০৬ বয়স : 44 লিঙ্গ : মহিলা	JRF7438337 ফটো উপলব্ধ	# 162 নাম : প্ৰতি ক্ৰমচাপী স্বামীৰ নাম: অমোল তকবি ঘৰ নং : 194 বয়স : 31 লিঙ্গ : মহিলা	JRF0594333 ফটো উপলব্ধ
163 নাম : স্যাব টকবি পিতাৰ নাম: হৰসিংহ তোকী ঘৰ নং : 106 বয়স : 24 লিঙ্গ : পুৰুষ	JRF5014154 ফটো উপলব্ধ	164 নাম : ববিনচন ইংতি পিতাৰ নাম: লুমজং ঘৰ নং : ১০৭ বয়স : 54 লিঙ্গ : পুৰুষ	JRF7438348 ফটো উপলব্ধ	165 নাম : মালা টেৰংপী স্বামীৰ নাম: ববিনচন ইংতি ঘৰ নং : ১০৭ বয়স : 49 লিঙ্গ : মহিলা	JRF7438359 ফটো উপলব্ধ
166 নাম : জোনচন ইংতি পিতাৰ নাম: লুমজং ইংতি ঘৰ নং : ১০৭ বয়স : 35 লিঙ্গ : পুৰুষ	JRF7438393 ফটো উপলব্ধ	#2 167 নাম : চাৰকিৰি ইংতি পিতাৰ নাম: ববিনচন ইংতি ঘৰ নং : ১০৭ বয়স : 28 লিঙ্গ : পুৰুষ	JRF0215996 ফটো উপলব্ধ	168 নাম : ৰিমা ইংতিপী পিতাৰ নাম: ৰোবিনসন ইংতি ঘৰ নং : 107 বয়স : 25 লিঙ্গ : মহিলা	JRF0594515 ফটো উপলব্ধ
169 নাম : মনাই ক্ৰোপী পিতাৰ নাম: জীবন ক্ৰ ঘৰ নং : 111 বয়স : 24 লিঙ্গ : মহিলা	JRF5015524 ফটো উপলব্ধ	170 নাম : সৰ্লোকী ইংটি কঠৰ পিতাৰ নাম: লাতিয়ে মোনসিংহ ইংটি কঠৰ ঘৰ নং : 112 বয়স : 30 লিঙ্গ : পুৰুষ	JRF5015326 ফটো উপলব্ধ	171 নাম : ডুৱে টেৰন পিতাৰ নাম: বাবু টেৰন ঘৰ নং : 121 বয়স : 19 লিঙ্গ : পুৰুষ	QFV0061101 ফটো উপলব্ধ
172 নাম : চিকা টেৰনপী স্বামীৰ নাম: লংছিং তিমুং ঘৰ নং : ১৫৯ বয়স : 51 লিঙ্গ : মহিলা	JRF7440382 ফটো উপলব্ধ	173 নাম : পূৰ্ণিমা তিমুংপী পিতাৰ নাম: লংছিং তিমুং ঘৰ নং : ১৫৯ বয়স : 30 লিঙ্গ : মহিলা	JRF7441647 ফটো উপলব্ধ	174 নাম : সুসীতা এংঘিপী স্বামীৰ নাম: বাবু টিমুং ঘৰ নং : 159 বয়স : 30 লিঙ্গ : মহিলা	JRF0461178 ফটো উপলব্ধ
175 নাম : বাবু তিমুং পিতাৰ নাম: লংছিং তিমুং ঘৰ নং : ১৫৯ বয়স : 29 লিঙ্গ : পুৰুষ	JRF0046987 ফটো উপলব্ধ	E 176 নাম : মংগল ছিং ইংতি পিতাৰ নাম: হাৰছিং ঘৰ নং : ১৬০ বয়স : 59 লিঙ্গ : পুৰুষ	JRF7440393 ফটো উপলব্ধ	177 নাম : কাট তেৰাংপী স্বামীৰ নাম: মংগল ছিং ইংতি ঘৰ নং : ১৬০ বয়স : 53 লিঙ্গ : মহিলা	JRF7440406 ফটো উপলব্ধ
178 নাম : অঞ্জনা ইংতিপী পিতাৰ নাম: মংগলছিং ইংতি ঘৰ নং : ১৬০ বয়স : 37 লিঙ্গ : মহিলা	JRF7440417 ফটো উপলব্ধ	179 নাম : চিমা ইংতিপী পিতাৰ নাম: মংগলছিং ইংতি ঘৰ নং : ১৬০ বয়স : 33 লিঙ্গ : মহিলা	JRF7440439 ফটো উপলব্ধ	180 নাম : বাবিছন ইংতি পিতাৰ নাম: মংগল ছিং ইংতি ঘৰ নং : ১৬০ বয়স : 32 লিঙ্গ : পুৰুষ	JRF7440428 ফটো উপলব্ধ



181 নাম : বাজীব ইংটি পিতাৰ নাম: বাবু চিং ইংটি ঘৰ নং : 160 বয়স : 26 লিঙ্গ : পুৰুষ	JRF0645556 ফটো উপলব্ধ	182 নাম : কামছিং টেৰন পিতাৰ নাম: ধনছিং ঘৰ নং : 161 বয়স : 56 লিঙ্গ : পুৰুষ	JRF7440440 ফটো উপলব্ধ	183 নাম : চিনা বংহাংপী স্বামীৰ নাম: কামছিং টেৰন ঘৰ নং : 161 বয়স : 54 লিঙ্গ : মহিলা	JRF7440451 ফটো উপলব্ধ
184 নাম : সোত্রো সিং টেৰন পিতাৰ নাম: কামছিং টেৰন ঘৰ নং : 161 বয়স : 20 লিঙ্গ : পুৰুষ	QFV0051383 ফটো উপলব্ধ	185 নাম : লাৰতা তেৰনপী পিতাৰ নাম: কামছিং টেৰন ঘৰ নং : 161 বয়স : 19 লিঙ্গ : মহিলা	QFV0053454 ফটো উপলব্ধ	186 নাম : বিহিন বংফাৰ পিতাৰ নাম: চাৰএট ঘৰ নং : 162 বয়স : 61 লিঙ্গ : পুৰুষ	JRF7440462 ফটো উপলব্ধ
187 নাম : বানী বংহাংপী স্বামীৰ নাম: বিহিন ঘৰ নং : 162 বয়স : 57 লিঙ্গ : মহিলা	JRF7440473 ফটো উপলব্ধ	188 নাম : বিমল বংফাৰ পিতাৰ নাম: বিহিন বংফাৰ ঘৰ নং : 162 বয়স : 32 লিঙ্গ : পুৰুষ	JRF7440484 ফটো উপলব্ধ	S 189 নাম : টোৰোম চিং বংফাৰ পিতাৰ নাম: খোনচিং বংফাৰ ঘৰ নং : 162 বয়স : 31 লিঙ্গ : পুৰুষ	JRF0594234 ফটো উপলব্ধ
190 নাম : কাবনমিল্লী বংফাৰপী পিতাৰ নাম: বিহিন বংফাৰ ঘৰ নং : 162 বয়স : 25 লিঙ্গ : মহিলা	JRF0461111 ফটো উপলব্ধ	191 নাম : বাবু বোক্ষফৰ পিতাৰ নাম: হাবে বোক্ষফৰ ঘৰ নং : 162 বয়স : 24 লিঙ্গ : পুৰুষ	JRF4966123 ফটো উপলব্ধ	192 নাম : মনজিৰ বংফাৰপী পিতাৰ নাম: ভীম বংফাৰ ঘৰ নং : 162 বয়স : 19 লিঙ্গ : মহিলা	QFV0066670 ফটো উপলব্ধ
193 নাম : ছিকাৰী তেৰন পিতাৰ নাম: থং ঘৰ নং : 163 বয়স : 54 লিঙ্গ : পুৰুষ	JRF7440495 ফটো উপলব্ধ	194 নাম : বেজিনা বেপী স্বামীৰ নাম: ছিকাৰী তেৰন ঘৰ নং : 163 বয়স : 49 লিঙ্গ : মহিলা	JRF7440508 ফটো উপলব্ধ	195 নাম : শ্ৰীতি টেৰোম্পী পিতাৰ নাম: শিকাৰী তেৰন ঘৰ নং : 163 বয়স : 24 লিঙ্গ : মহিলা	JRF5015409 ফটো উপলব্ধ
E 196 নাম : ধনীৰাম বংপী পিতাৰ নাম: ছিং ঘৰ নং : 168 বয়স : 68 লিঙ্গ : পুৰুষ	JRF7440519 ফটো উপলব্ধ	197 নাম : বাছাপী তিমুংপী স্বামীৰ নাম: ধনীৰাম ঘৰ নং : 168 বয়স : 61 লিঙ্গ : মহিলা	JRF7440520 ফটো উপলব্ধ	198 নাম : হৰেনছিং বংপি পিতাৰ নাম: ধনীৰাম ঘৰ নং : 168 বয়স : 40 লিঙ্গ : পুৰুষ	JRF7440531 ফটো উপলব্ধ
199 নাম : দেবাৰী বংপিপী পিতাৰ নাম: ধণনিৰাম বংপি ঘৰ নং : 168 বয়স : 30 লিঙ্গ : মহিলা	JRF7441658 ফটো উপলব্ধ	200 নাম : কা এত টিমুংপী স্বামীৰ নাম: হোৰেনসিংহ বোম্পী ঘৰ নং : 164 বয়স : 30 লিঙ্গ : মহিলা	JRF0461848 ফটো উপলব্ধ	201 নাম : ধনছিং বে পিতাৰ নাম: ছিং ঘৰ নং : 165 বয়স : 59 লিঙ্গ : পুৰুষ	JRF7440575 ফটো উপলব্ধ
202 নাম : এলবিন তিমুং পিতাৰ নাম: খনছিং তিমুং ঘৰ নং : 165 বয়স : 53 লিঙ্গ : পুৰুষ	JRF0594507 ফটো উপলব্ধ	203 নাম : কানাম ফুৰাপী স্বামীৰ নাম: ধনছিং ঘৰ নং : 165 বয়স : 52 লিঙ্গ : মহিলা	JRF7440586 ফটো উপলব্ধ	204 নাম : অৰ্পনা বেপি পিতাৰ নাম: ধনসিং বে ঘৰ নং : 165 বয়স : 37 লিঙ্গ : মহিলা	JRF7440597 ফটো উপলব্ধ
205 নাম : ছিকো তেৰনপী স্বামীৰ নাম: বনছিং তেৰাং ঘৰ নং : 166 বয়স : 59 লিঙ্গ : মহিলা	JRF7440600 ফটো উপলব্ধ	206 নাম : চাৰ ইম তেৰন অন্যান্য: এৰিন তেৰংপী ঘৰ নং : 166 বয়স : 33 লিঙ্গ : পুৰুষ	JRF0582361 ফটো উপলব্ধ	207 নাম : আইৰিণ তেৰাংপী পিতাৰ নাম: বণছিং তেৰাং ঘৰ নং : 166 বয়স : 32 লিঙ্গ : মহিলা	JRF7440611 ফটো উপলব্ধ
208 নাম : বেজিনা তেৰংপী মাতৃৰ নাম: চিকা তেৰনপী ঘৰ নং : 166 বয়স : 26 লিঙ্গ : মহিলা	JRF0582940 ফটো উপলব্ধ	209 নাম : বিদয় চিং তেৰাং মাতৃৰ নাম: চিকা তেৰনপী ঘৰ নং : 166 বয়স : 25 লিঙ্গ : পুৰুষ	JRF0581520 ফটো উপলব্ধ	210 নাম : নলী তেৰাংপী মাতৃৰ নাম: চিকা তেৰনপী ঘৰ নং : 166 বয়স : 25 লিঙ্গ : মহিলা	JRF0582254 ফটো উপলব্ধ



211 নাম : বঞ্জিত ইংতি পিতাৰ নাম: চাৰা ঘৰ নং : ১৬৭ বয়স : 44 লিঙ্গ : পুৰুষ	JRF7440622 ফটো উপলব্ধ	212 নাম : হেভালি বেপী স্বামীৰ নাম: বঞ্জিত ইংতি ঘৰ নং : ১৬৭ বয়স : 36 লিঙ্গ : মহিলা	JRF7441716 ফটো উপলব্ধ	E 213 নাম : বিক্রম ইংতি পিতাৰ নাম: মজাৰি ইংতি ঘৰ নং : ১৬৮ বয়স : 61 লিঙ্গ : পুৰুষ	JRF2416548 ফটো উপলব্ধ
214 নাম : অঞ্জলি তিমুংপী স্বামীৰ নাম: বিক্রম ইংতি কাঠাৰ ঘৰ নং : ১৬৮ বয়স : 46 লিঙ্গ : মহিলা	JRF7440644 ফটো উপলব্ধ	215 নাম : সৰীম ইংতি কাঠাৰ পিতাৰ নাম: বিক্রম ইংতি কাঠাৰ ঘৰ নং : 168 বয়স : 21 লিঙ্গ : পুৰুষ	QFV0063131 ফটো উপলব্ধ	216 নাম : শ্ৰেমিকা ইংতি কাঠাৰপী পিতাৰ নাম: বিক্রম ইংতি কাঠাৰ ঘৰ নং : 168 বয়স : 19 লিঙ্গ : মহিলা	QFV0053462 ফটো উপলব্ধ
217 নাম : কাজিৰ ক্ৰামছাপী স্বামীৰ নাম: খৰছিং তিমুং ঘৰ নং : ১৬৯ বয়স : 67 লিঙ্গ : মহিলা	JRF7440666 ফটো উপলব্ধ	218 নাম : চিকা তিমুংপী পিতাৰ নাম: খৰছিং ঘৰ নং : ১৬৯ বয়স : 41 লিঙ্গ : মহিলা	JRF7440655 ফটো উপলব্ধ	219 নাম : বাণি ইংতিপী স্বামীৰ নাম: বৰিনচন তেৰাং ঘৰ নং : ১৬৯ বয়স : 33 লিঙ্গ : মহিলা	JRF7440677 ফটো উপলব্ধ
220 নাম : বৰিনচন তিমুং পিতাৰ নাম: ক্ৰেংচাপি তিমুং ঘৰ নং : ১৬৯ বয়স : 32 লিঙ্গ : পুৰুষ	JRF7440688 ফটো উপলব্ধ	S 221 নাম : ধনীৰাম বংফাৰ পিতাৰ নাম: চন্দ্ৰমেন বংফাৰ ঘৰ নং : ১৭০ বয়স : 54 লিঙ্গ : পুৰুষ	JRF7440713 ফটো উপলব্ধ	S 222 নাম : বাচাপী ত্ৰিচাপী স্বামীৰ নাম: ধনীৰাম বংফাৰ ঘৰ নং : ১৭০ বয়স : 41 লিঙ্গ : মহিলা	JRF7440724 ফটো উপলব্ধ
223 নাম : মঙ্গলসিংহ টিম্বেসা পিতাৰ নাম: লোন্সাসিংহ টিম্বেসা ঘৰ নং : 170 বয়স : 32 লিঙ্গ : পুৰুষ	JRF1174952 ফটো উপলব্ধ	224 নাম : বাছাপী তেৰনপী স্বামীৰ নাম: ছাই ঘৰ নং : ১৭১ বয়স : 58 লিঙ্গ : মহিলা	JRF7440735 ফটো উপলব্ধ	225 নাম : কাৰেং বংফাৰপী পিতাৰ নাম: ছাই ঘৰ নং : ১৭১ বয়স : 41 লিঙ্গ : মহিলা	JRF7440746 ফটো উপলব্ধ
S 226 নাম : মৰমী বংফাৰপী মাতৃৰ নাম: বাচাপী তেৰংপি ঘৰ নং : ১৭১ বয়স : 37 লিঙ্গ : মহিলা	JRF7440757 ফটো উপলব্ধ	227 নাম : ধোনিৰাম ব্ৰোন্ফাৰ মাতৃৰ নাম: বাচাপী টেৰোংপী ঘৰ নং : 171 বয়স : 29 লিঙ্গ : পুৰুষ	JRF1482231 ফটো উপলব্ধ	228 নাম : অনীতা তেৰংপী স্বামীৰ নাম: ধোনিৰাম বংফাৰ ঘৰ নং : 171 বয়স : 27 লিঙ্গ : মহিলা	JRF0594606 ফটো উপলব্ধ
229 নাম : কাদম ইংতিপী স্বামীৰ নাম: বাজং ঘৰ নং : ১৭৩ বয়স : 59 লিঙ্গ : মহিলা	JRF7440768 ফটো উপলব্ধ	230 নাম : লংকী বে পিতাৰ নাম: বাজং ঘৰ নং : ১৭৩ বয়স : 41 লিঙ্গ : পুৰুষ	JRF7440780 ফটো উপলব্ধ	231 নাম : চোদাৰ বে পিতাৰ নাম: বাজং ঘৰ নং : ১৭৩ বয়স : 41 লিঙ্গ : পুৰুষ	JRF7440791 ফটো উপলব্ধ
232 নাম : অনচেন বে পিতাৰ নাম: বাজং বে ঘৰ নং : ১৭৩ বয়স : 34 লিঙ্গ : পুৰুষ	JRF7440804 ফটো উপলব্ধ	233 নাম : কুংৰি টেৰণপী স্বামীৰ নাম: চদাৰ বে ঘৰ নং : ১৭৩ বয়স : 34 লিঙ্গ : মহিলা	JRF7440815 ফটো উপলব্ধ	234 নাম : কুংৰি বেপী পিতাৰ নাম: বাজং বে ঘৰ নং : ১৭৩ বয়স : 32 লিঙ্গ : মহিলা	JRF7440826 ফটো উপলব্ধ
235 নাম : চিন্টু তিচাপী স্বামীৰ নাম: বেনচিং বি ঘৰ নং : 173 বয়স : 24 লিঙ্গ : মহিলা	JRF0594598 ফটো উপলব্ধ	236 নাম : বেনচিং বি পিতাৰ নাম: বজোন্স বি ঘৰ নং : 173 বয়স : 24 লিঙ্গ : পুৰুষ	JRF0593988 ফটো উপলব্ধ	237 নাম : জিৰী বংহাং পিতাৰ নাম: কাংবুৰা ঘৰ নং : ১৭৪ বয়স : 51 লিঙ্গ : পুৰুষ	JRF7440837 ফটো উপলব্ধ
238 নাম : হাৰমন বংহাং পিতাৰ নাম: কাংবুৰা ঘৰ নং : ১৭৪ বয়স : 49 লিঙ্গ : পুৰুষ	JRF7440859 ফটো উপলব্ধ	239 নাম : শ্ৰীতিনা তিমুংপী স্বামীৰ নাম: জিৰী বংহাং ঘৰ নং : ১৭৪ বয়স : 48 লিঙ্গ : মহিলা	JRF7440848 ফটো উপলব্ধ	240 নাম : বলিন তেৰাংপী স্বামীৰ নাম: হাৰমন বংহাং ঘৰ নং : ১৭৪ বয়স : 34 লিঙ্গ : মহিলা	JRF7441943 ফটো উপলব্ধ

বিধানসভা সমষ্টিৰ নম্বৰ আৰু নাম : 112-আমৰি
অংশৰ নম্বৰ আৰু নাম : 1-উমৰেস্তি (১) (অংশ)

241 নাম : বজানী চেনাৰপী স্বামীৰ নাম: বেচাৰ্চ বংথাং ঘৰ নং : 174 বয়স : 33 লিঙ্গ : মহিলা	JRF0583427 ফটো উপলব্ধ	242 নাম : বেচছ বংহাং পিতাৰ নাম: জিৰি বংহাং ঘৰ নং : 198 বয়স : 26 লিঙ্গ : পুৰুষ	JRF0247239 ফটো উপলব্ধ	243 নাম : হোংবাৰী বংহাংপী পিতাৰ নাম: জিৰী বানংহং ঘৰ নং : 174 বয়স : 25 লিঙ্গ : মহিলা	JRF0578088 ফটো উপলব্ধ
244 নাম : পৌলচং বংথাং মাতৃৰ নাম: বেজিনা তিমংপী ঘৰ নং : 174 বয়স : 23 লিঙ্গ : পুৰুষ	JRF0585505 ফটো উপলব্ধ	245 নাম : বুপ্জিৰ বংহাংপী পিতাৰ নাম: জিৰি বংহাং ঘৰ নং : 174 বয়স : 20 লিঙ্গ : মহিলা	QFV0051441 ফটো উপলব্ধ	246 নাম : খেৰেছিয়া তিমংপী স্বামীৰ নাম: হাৰছিং ইংতি ঘৰ নং : 195 বয়স : 61 লিঙ্গ : মহিলা	JRF7440871 ফটো উপলব্ধ
247 নাম : বেনেদিকচন ইংতি পিতাৰ নাম: হাৰছিং ইংতি ঘৰ নং : 195 বয়স : 40 লিঙ্গ : পুৰুষ	JRF7440882 ফটো উপলব্ধ	248 নাম : ব্ৰিজিতা ইংতিপী পিতাৰ নাম: হাৰছিং ইংতি ঘৰ নং : 195 বয়স : 38 লিঙ্গ : মহিলা	JRF7440906 ফটো উপলব্ধ	249 নাম : হপিংষ্টন ইংতি পিতাৰ নাম: হাৰছিং ইংতি ঘৰ নং : 195 বয়স : 36 লিঙ্গ : পুৰুষ	JRF7440917 ফটো উপলব্ধ
250 নাম : বুপালী ইংতিপী স্বামীৰ নাম: হাৰছিং ইংতি ঘৰ নং : 195 বয়স : 30 লিঙ্গ : মহিলা	JRF2416479 ফটো উপলব্ধ	251 নাম : চংজা ইংতি পিতাৰ নাম: হাৰচিং ইংতি ঘৰ নং : 195 বয়স : 29 লিঙ্গ : পুৰুষ	JRF7441954 ফটো উপলব্ধ	252 নাম : লিদাৰবেল ক্ৰ পিতাৰ নাম: তাংছিং ক্ৰ ঘৰ নং : 196 বয়স : 73 লিঙ্গ : পুৰুষ	JRF7440940 ফটো উপলব্ধ
253 নাম : বোজমেৰী হাঞ্চোপী স্বামীৰ নাম: লিদাৰবেল ক্ৰ ঘৰ নং : 196 বয়স : 64 লিঙ্গ : মহিলা	JRF7440951 ফটো উপলব্ধ	254 নাম : ফষ্টাৰকিং ক্ৰ পিতাৰ নাম: লিদাৰবেল ক্ৰ ঘৰ নং : 196 বয়স : 39 লিঙ্গ : পুৰুষ	JRF7440962 ফটো উপলব্ধ	255 নাম : মেডনা ক্ৰপী পিতাৰ নাম: লিদাৰবেল ক্ৰ ঘৰ নং : 196 বয়স : 37 লিঙ্গ : মহিলা	JRF7440973 ফটো উপলব্ধ
256 নাম : মেৰিনা ফাংচুপী স্বামীৰ নাম: ফষ্টাৰকিং ক্ৰ ঘৰ নং : 196 বয়স : 34 লিঙ্গ : মহিলা	JRF7441727 ফটো উপলব্ধ	257 নাম : বোলংকি বি পিতাৰ নাম: ধোনচং বি ঘৰ নং : 176 বয়স : 31 লিঙ্গ : পুৰুষ	JRF0594879 ফটো উপলব্ধ	258 নাম : চেছতাৰফিলদ ক্ৰ পিতাৰ নাম: লিদাৰবেল ক্ৰ ঘৰ নং : 196 বয়স : 26 লিঙ্গ : পুৰুষ	JRF0247437 ফটো উপলব্ধ
259 নাম : বাজেশ বি পিতাৰ নাম: ধোনচিং বি ঘৰ নং : 176 বয়স : 25 লিঙ্গ : পুৰুষ	JRF0594937 ফটো উপলব্ধ	260 নাম : হেডছিং তিমুং পিতাৰ নাম: হেমাৰী তিমুং ঘৰ নং : 199 বয়স : 49 লিঙ্গ : পুৰুষ	JRF7441001 ফটো উপলব্ধ	261 নাম : ভিনিছ টেবনপী স্বামীৰ নাম: হেদছিং তিমুং ঘৰ নং : 199 বয়স : 46 লিঙ্গ : মহিলা	JRF7441012 ফটো উপলব্ধ
262 নাম : হেড সিং টিমুং পিতাৰ নাম: হেমাৰী টিমুং ঘৰ নং : 177 বয়স : 41 লিঙ্গ : পুৰুষ	JRF1298843 ফটো উপলব্ধ	263 নাম : প্ৰোবেষ্ট তিমুং পিতাৰ নাম: জেন চিং তিমুং ঘৰ নং : 177 বয়স : 33 লিঙ্গ : পুৰুষ	JRF0594044 ফটো উপলব্ধ	264 নাম : বুমীৰ ক্ৰমাচুপী স্বামীৰ নাম: প্ৰবেট তিমুং ঘৰ নং : 177 বয়স : 32 লিঙ্গ : মহিলা	JRF0594127 ফটো উপলব্ধ
265 নাম : প্ৰবিচন তিমুং পিতাৰ নাম: হেডসিং তিমুং ঘৰ নং : 199 বয়স : 26 লিঙ্গ : পুৰুষ	JRF0247569 ফটো উপলব্ধ	266 নাম : পবিচ্ৰ টিমুং পিতাৰ নাম: হেডসিংহ টিমুং ঘৰ নং : 177 বয়স : 25 লিঙ্গ : পুৰুষ	JRF0462051 ফটো উপলব্ধ	267 নাম : পুৰমলিন তিমুংপী পিতাৰ নাম: হেডসিং তিমুং ঘৰ নং : 177 বয়স : 19 লিঙ্গ : মহিলা	QFV0056770 ফটো উপলব্ধ
268 নাম : ফুলছিং তেবন পিতাৰ নাম: ভাটিছিং ঘৰ নং : 199 বয়স : 59 লিঙ্গ : পুৰুষ	JRF7441136 ফটো উপলব্ধ	269 নাম : মিলা বংপীপী স্বামীৰ নাম: ফুলছিং তেবন ঘৰ নং : 199 বয়স : 51 লিঙ্গ : মহিলা	JRF7441147 ফটো উপলব্ধ	270 নাম : বেজিনা বেপী স্বামীৰ নাম: চোৱৈ তেবন ঘৰ নং : 179 বয়স : 37 লিঙ্গ : মহিলা	JRF0592394 ফটো উপলব্ধ

বিধানসভা সমষ্টিৰ নম্বৰ আৰু নাম : 112-আমৰি
অংশৰ নম্বৰ আৰু নাম : 1-উমৰেস্তি (১) (অংশ)

271	JRF2416504	ফটো উপলব্ধ	নাম : জয়া টেৰনপী পিতাৰ নাম: ফুলাছিং টেৰন ঘৰ নং : ১৭৯ বয়স : 29 লিঙ্গ : মহিলা	272	JRF7441158	ফটো উপলব্ধ	নাম : চেমচন ৰংপী পিতাৰ নাম: তেলিচ ঘৰ নং : ১৮০ বয়স : 64 লিঙ্গ : পুৰুষ	273	JRF7441169	ফটো উপলব্ধ	নাম : কাদম তেৰনপী স্বামীৰ নাম: চেমচন ঘৰ নং : ১৮০ বয়স : 57 লিঙ্গ : মহিলা
274	JRF7441181	ফটো উপলব্ধ	নাম : জুৰি ৰংপী পিতাৰ নাম: চেমচন ঘৰ নং : ১৮০ বয়স : 41 লিঙ্গ : মহিলা	275	JRF7441170	ফটো উপলব্ধ	নাম : বিৰচন ৰংপী পিতাৰ নাম: চেমচন ঘৰ নং : ১৮০ বয়স : 39 লিঙ্গ : পুৰুষ	276	JRF0059717	ফটো উপলব্ধ	নাম : মিৰ্লিন তেৰনপী স্বামীৰ নাম: উদয় বে ঘৰ নং : ১৮০ বয়স : 29 লিঙ্গ : মহিলা
277	JRF7441205	ফটো উপলব্ধ	নাম : ছেং তেৰন পিতাৰ নাম: সৰ্গো তেৰন ঘৰ নং : ১৮১ বয়স : 64 লিঙ্গ : পুৰুষ	E 278	JRF7441216	ফটো উপলব্ধ	নাম : অমফ ৰংপী স্বামীৰ নাম: ছেং ঘৰ নং : ১৮১ বয়স : 61 লিঙ্গ : মহিলা	279	JRF7441227	ফটো উপলব্ধ	নাম : হোমচন তেৰন পিতাৰ নাম: ছেং ঘৰ নং : ১৮১ বয়স : 44 লিঙ্গ : পুৰুষ
# 280	JRF0594580	ফটো উপলব্ধ	নাম : অমোল তকবি পিতাৰ নাম: বিখা তকবি ঘৰ নং : 194 বয়স : 40 লিঙ্গ : পুৰুষ	281	JRF7441238	ফটো উপলব্ধ	নাম : মনিকা ফুৰাপী স্বামীৰ নাম: হোমচন তেৰন ঘৰ নং : ১৮১ বয়স : 39 লিঙ্গ : মহিলা	282	JRF0594986	ফটো উপলব্ধ	নাম : খামিৰ ইংতিপী স্বামীৰ নাম: বাবু তেৰন ঘৰ নং : 181 বয়স : 33 লিঙ্গ : মহিলা
283	JRF7441249	ফটো উপলব্ধ	নাম : জতচন তেৰন পিতাৰ নাম: লুং টেৰন ঘৰ নং : ১৮২ বয়স : 61 লিঙ্গ : পুৰুষ	284	JRF7441250	ফটো উপলব্ধ	নাম : ছিকা তিমুংপী স্বামীৰ নাম: জতচন তেৰন ঘৰ নং : ১৮২ বয়স : 55 লিঙ্গ : মহিলা	285	JRF7441294	ফটো উপলব্ধ	নাম : বীতা তেৰনপী পিতাৰ নাম: লংছিং ঘৰ নং : ১৮২ বয়স : 41 লিঙ্গ : মহিলা
# 286	JRF7441330	ফটো উপলব্ধ	নাম : মিন্দাৰ টেৰণ পিতাৰ নাম: জতচন তেৰন ঘৰ নং : 193 বয়স : 34 লিঙ্গ : পুৰুষ	287	JRF7441307	ফটো উপলব্ধ	নাম : মংৰে তেৰন পিতাৰ নাম: জতচন তেৰন ঘৰ নং : ১৮২ বয়স : 33 লিঙ্গ : পুৰুষ	288	JRF7441329	ফটো উপলব্ধ	নাম : মিৰলিবন টেৰণপী পিতাৰ নাম: জতচন তেৰন ঘৰ নং : ১৮২ বয়স : 32 লিঙ্গ : পুৰুষ
289	JRF7441670	ফটো উপলব্ধ	নাম : ৰাংচি ইম তেৰণ পিতাৰ নাম: জতচন তেৰণ ঘৰ নং : ১৮২ বয়স : 30 লিঙ্গ : পুৰুষ	# 290	JRF0462168	ফটো উপলব্ধ	নাম : ৰজণি ফুৰাপী স্বামীৰ নাম: মংদর তাৰন ঘৰ নং : 193 বয়স : 30 লিঙ্গ : মহিলা	291	JRF0577692	ফটো উপলব্ধ	নাম : চেলিং চাফয়া ৰংহুংপী মাতৃৰ নাম: ৰেজিনা তিমুংপী ঘৰ নং : 182 বয়স : 24 লিঙ্গ : মহিলা
292	QFV0011460	ফটো উপলব্ধ	নাম : মীৰতলীন তেৰনপী পিতাৰ নাম: জোটসন টেৰন ঘৰ নং : 182 বয়স : 20 লিঙ্গ : মহিলা	293	JRF7441341	ফটো উপলব্ধ	নাম : জয়ছিং হাঞ্চো পিতাৰ নাম: বাজং ঘৰ নং : ১৮৩ বয়স : 57 লিঙ্গ : পুৰুষ	294	JRF7441352	ফটো উপলব্ধ	নাম : জিলা তিমুংপী স্বামীৰ নাম: জয়ছিং ঘৰ নং : ১৮৩ বয়স : 47 লিঙ্গ : মহিলা
# 295	JRF2416468	ফটো উপলব্ধ	নাম : ৰামসন হাঞ্চো পিতাৰ নাম: জয়চিং হাঞ্চো ঘৰ নং : ১৮৩ বয়স : 29 লিঙ্গ : পুৰুষ	296	JRF0594663	ফটো উপলব্ধ	নাম : লোখীচন হনচে পিতাৰ নাম: জয়চিং হনচে ঘৰ নং : 183 বয়স : 25 লিঙ্গ : পুৰুষ	297	JRF7441374	ফটো উপলব্ধ	নাম : ৰঞ্জিত তিমুং পিতাৰ নাম: চাৰ্থে ঘৰ নং : ১৮৪ বয়স : 49 লিঙ্গ : পুৰুষ
298	JRF7441409	ফটো উপলব্ধ	নাম : ধনীৰাম তিমুং পিতাৰ নাম: সিং তিমুং ঘৰ নং : ১৮৪ বয়স : 45 লিঙ্গ : পুৰুষ	299	JRF7441385	ফটো উপলব্ধ	নাম : লীনা লেকথেপী স্বামীৰ নাম: ৰঞ্জিত তিমুং ঘৰ নং : ১৮৪ বয়স : 43 লিঙ্গ : মহিলা	300	JRF7441396	ফটো উপলব্ধ	নাম : বীনা লেকথেপী পিতাৰ নাম: চাৰ্থে ঘৰ নং : ১৮৪ বয়স : 40 লিঙ্গ : মহিলা



301 নাম : পূৰ্ণিমা হাৰ্ণেপী স্বামীৰ নাম: ধনিৰাম তিমুং ঘৰ নং : ১৮৪ বয়স : 37 লিঙ্গ : মহিলা	JRF2416695 ফটো উপলব্ধ	302 নাম : ছাৰকিৰি তিমুং পিতাৰ নাম: ৰঞ্জিত তিমুং ঘৰ নং : ১৮৪ বয়স : 30 লিঙ্গ : পুৰুষ	JRF2416764 ফটো উপলব্ধ	303 নাম : লিচ্কা তেৰনপী স্বামীৰ নাম: আতুৰ চিং তিমুং ঘৰ নং : 184 বয়স : 25 লিঙ্গ : মহিলা	JRF0585224 ফটো উপলব্ধ
304 নাম : আতুৰ সিং তিমুং পিতাৰ নাম: মোহন তিমুং ঘৰ নং : 184 বয়স : 25 লিঙ্গ : পুৰুষ	JRF0585109 ফটো উপলব্ধ	305 নাম : জাকৰে তিমুং পিতাৰ নাম: ৰোনজিত তিমুং ঘৰ নং : 184 বয়স : 24 লিঙ্গ : পুৰুষ	JRF0594762 ফটো উপলব্ধ	306 নাম : জোনালি হাৰ্ণেপী পিতাৰ নাম: দাংৰা হাৰ্ণে ঘৰ নং : ১৮৫ বয়স : 54 লিঙ্গ : পুৰুষ	JRF7441410 ফটো উপলব্ধ
307 নাম : বীনা হাৰ্ণেপী পিতাৰ নাম: চন্দ্ৰ ঘৰ নং : ১৮৫ বয়স : 41 লিঙ্গ : পুৰুষ	JRF7441421 ফটো উপলব্ধ	308 নাম : চন্দ্ৰ হাৰ্ণে পিতাৰ নাম: খৰছিং ঘৰ নং : ১৮৫ বয়স : 40 লিঙ্গ : পুৰুষ	JRF7441432 ফটো উপলব্ধ	309 নাম : প্ৰতিমা হাৰ্ণেপী পিতাৰ নাম: খৰছিং হাৰ্ণে ঘৰ নং : ১৮৫ বয়স : 35 লিঙ্গ : মহিলা	JRF7441692 ফটো উপলব্ধ
310 নাম : হেমন্ত হাৰ্ণে পিতাৰ নাম: খৰছিং হাৰ্ণে ঘৰ নং : ১৮৫ বয়স : 34 লিঙ্গ : পুৰুষ	JRF7441681 ফটো উপলব্ধ	311 নাম : দিলীপ তিছ পিতাৰ নাম: ৰামছিং তিছ ঘৰ নং : ১৮৬ বয়স : 54 লিঙ্গ : পুৰুষ	JRF2416377 ফটো উপলব্ধ	312 নাম : এঞ্জেল হাৰ্ণেপী অন্যান্য: দিলীপ টিম্বে ঘৰ নং : 186 বয়স : 51 লিঙ্গ : মহিলা	JRF1149582 ফটো উপলব্ধ
313 নাম : দিলীপ টিম্বে অন্যান্য: জোনালী ঘৰ নং : 186 বয়স : 51 লিঙ্গ : পুৰুষ	JRF1273002 ফটো উপলব্ধ	314 নাম : জোনালী তিমুংপী স্বামীৰ নাম: দিলীপ তিছ ঘৰ নং : ১৮৬ বয়স : 45 লিঙ্গ : মহিলা	JRF2416366 ফটো উপলব্ধ	315 নাম : মেৰোলিন তিচাপী পিতাৰ নাম: দিলীপ তিচা ঘৰ নং : 186 বয়স : 22 লিঙ্গ : মহিলা	JRF0594804 ফটো উপলব্ধ
316 নাম : মৌচমী দাস স্বামীৰ নাম: মনতু দাস ঘৰ নং : 187 বয়স : 50 লিঙ্গ : মহিলা	JRF0433052 ফটো উপলব্ধ	317 নাম : অমফ ৰংফাৰপী স্বামীৰ নাম: বাবু হংত ঘৰ নং : 187 বয়স : 41 লিঙ্গ : মহিলা	JRF0594408 ফটো উপলব্ধ	318 নাম : জকেন ইংলেং মাতৃৰ নাম: কাএত তিমুংপি ঘৰ নং : ১৮৭ বয়স : 33 লিঙ্গ : পুৰুষ	JRF0443358 ফটো উপলব্ধ
S 319 নাম : মাইকেল হাৰ্ণে পিতাৰ নাম: কংগুৰা হাৰ্ণে ঘৰ নং : 187 বয়স : 33 লিঙ্গ : পুৰুষ	JRF0584649 ফটো উপলব্ধ	320 নাম : জিৰ এত তিচাপী স্বামীৰ নাম: জোকেন ইংলেং ঘৰ নং : 187 বয়স : 30 লিঙ্গ : মহিলা	JRF0582684 ফটো উপলব্ধ	321 নাম : ৰুপ্টা ৰংপীপী স্বামীৰ নাম: ডেনজিল জিমি ঘৰ নং : ১৯০ বয়স : 24 লিঙ্গ : মহিলা	JRF1393834 ফটো উপলব্ধ
322 নাম : চনজিত ইংতিপী স্বামীৰ নাম: জয়চিং ক্ৰা ঘৰ নং : 191 বয়স : 39 লিঙ্গ : মহিলা	JRF0594192 ফটো উপলব্ধ	323 নাম : জয়চিং ক্ৰা পিতাৰ নাম: শিকাৰি ক্ৰা ঘৰ নং : 191 বয়স : 35 লিঙ্গ : পুৰুষ	JRF0594184 ফটো উপলব্ধ	324 নাম : এৰাৰিশ তেৰন পিতাৰ নাম: হুমচন তেৰন ঘৰ নং : 192 বয়স : 46 লিঙ্গ : পুৰুষ	JRF1257625 ফটো উপলব্ধ
325 নাম : আৰতি ক্ৰুপী স্বামীৰ নাম: এৰাৰিশ তেৰন ঘৰ নং : 192 বয়স : 38 লিঙ্গ : মহিলা	JRF1257757 ফটো উপলব্ধ	326 নাম : বাবু তেৰন পিতাৰ নাম: হৰচিং তেৰন ঘৰ নং : 193 বয়স : 39 লিঙ্গ : পুৰুষ	JRF0594945 ফটো উপলব্ধ	S 327 নাম : পূজা দাস মাতৃৰ নাম: শিল্পী দাস ঘৰ নং : ২২৪ বয়স : 29 লিঙ্গ : মহিলা	JRF1373406 ফটো উপলব্ধ
328 নাম : মন চেত্ৰী পিতাৰ নাম: তাৰাবিৰ চেত্ৰী ঘৰ নং : 229 বয়স : 23 লিঙ্গ : পুৰুষ	JRF0428599 ফটো উপলব্ধ	329 নাম : কাছাং টেৰনপী স্বামীৰ নাম: লাখেশ্বাৰ ৰংপি ঘৰ নং : 300 বয়স : 40 লিঙ্গ : মহিলা	JRF4973376 ফটো উপলব্ধ	330 নাম : হেমাৰী ৰংপী পিতাৰ নাম: কনিয়া ৰংপী ঘৰ নং : ৩০৬ বয়স : 62 লিঙ্গ : পুৰুষ	JRF1393859 ফটো উপলব্ধ



331 নাম : মোন্ডলসৈ বংপিপী পিতাৰ নাম : হেমাৰী বংপি ঘৰ নং : 306 বয়স : 19 লিঙ্গ : মহিলা	QVF0063123 ফটো উপলব্ধ	332 নাম : লোখেশ্বৰ বোন্সপী পিতাৰ নাম : বুড়া বোন্সপী ঘৰ নং : 310 বয়স : 43 লিঙ্গ : পুৰুষ	JRF1179480 ফটো উপলব্ধ	333 নাম : সবকিমোন বংপি পিতাৰ নাম : লখেশ্বৰ বংপি ঘৰ নং : 310 বয়স : 22 লিঙ্গ : পুৰুষ	JRF5019815 ফটো উপলব্ধ
334 নাম : গিতা টিমূঙ্গী পিতাৰ নাম : গোপাল টিমূঙ্গ ঘৰ নং : 321 বয়স : 35 লিঙ্গ : মহিলা	JRF1523729 ফটো উপলব্ধ	S 335 নাম : ছেৰকুৰি ব্ৰেপী পিতাৰ নাম : লুতাছে বে ঘৰ নং : 322 বয়স : 30 লিঙ্গ : মহিলা	JRF0457101 ফটো উপলব্ধ	336 নাম : বহিলা ইংটিপী স্বামীৰ নাম : হেমাৰী বোন্সপী ঘৰ নং : 324 বয়স : 41 লিঙ্গ : মহিলা	JRF1550243 ফটো উপলব্ধ
337 নাম : প্ৰিয় বোন্সপী পিতাৰ নাম : হেমাৰী বোন্সপী ঘৰ নং : 324 বয়স : 23 লিঙ্গ : মহিলা	JRF1550391 ফটো উপলব্ধ	S 338 নাম : ধোনীসন ব্ৰি পিতাৰ নাম : সোদাৰ বি ঘৰ নং : 519 বয়স : 26 লিঙ্গ : পুৰুষ	JRF1551068 ফটো উপলব্ধ	339 নাম : আংৰেজ মেৰী হুন্সেপী মাতৃৰ নাম : বেলিনা বীপী ঘৰ নং : 553 বয়স : 24 লিঙ্গ : মহিলা	JRF1253285 ফটো উপলব্ধ
340 নাম : হোটেলীন ক্ৰোপী স্বামীৰ নাম : বিবিসন ইংটি ঘৰ নং : 647 বয়স : 27 লিঙ্গ : মহিলা	JRF1523950 ফটো উপলব্ধ	341 নাম : ক্ৰিয়োপতৰা টিমূঙ্গী স্বামীৰ নাম : চেসোন্স বি ঘৰ নং : 682 বয়স : 27 লিঙ্গ : মহিলা	JRF1551191 ফটো উপলব্ধ	342 নাম : মোন্সিৰ বীপী স্বামীৰ নাম : পবিত্ৰ টিমূঙ্গ ঘৰ নং : 707 বয়স : 25 লিঙ্গ : মহিলা	JRF1524248 ফটো উপলব্ধ
S 343 নাম : আগস্টিন ইংতি পিতাৰ নাম : চাৰুথে ইংতি ঘৰ নং : 711 বয়স : 39 লিঙ্গ : পুৰুষ	JRF7738172 ফটো উপলব্ধ	S 344 নাম : চাংগীতা তেৰুপী স্বামীৰ নাম : আগস্টিন ইংতি ঘৰ নং : 711 বয়স : 38 লিঙ্গ : মহিলা	JRF7738116 ফটো উপলব্ধ	345 নাম : চেসোন্স টেৰন পিতাৰ নাম : বিদ্যাৰাম টেৰন ঘৰ নং : হৰলোংগজোৰ বয়স : 22 লিঙ্গ : পুৰুষ	JRF5001730 ফটো উপলব্ধ
346 নাম : সামিলি বোন্সফপী স্বামীৰ নাম : প্ৰোভাটসন তাৰন ঘৰ নং : হাউজ নং 16 বয়স : 23 লিঙ্গ : মহিলা	JRF4957874 ফটো উপলব্ধ	347 নাম : ডালিমী তেৰুপী স্বামীৰ নাম : বোলোন্সকী হন্সে ঘৰ নং : হাউজ নং 17 বয়স : 30 লিঙ্গ : মহিলা	JRF4955977 ফটো উপলব্ধ	348 নাম : মীৰকা বোন্সফপী স্বামীৰ নাম : লোন্সিকৰাম ঘৰ নং : হাউজ নং 18 বয়স : 24 লিঙ্গ : মহিলা	JRF4954012 ফটো উপলব্ধ
349 নাম : মৈসিংহ তাৰন পিতাৰ নাম : হেমাৰী তাৰন ঘৰ নং : হাউজ নং 49 বয়স : 23 লিঙ্গ : পুৰুষ	JRF4956611 ফটো উপলব্ধ	S 350 নাম : সলোন্স তাৰন পিতাৰ নাম : ৰাম তাৰন ঘৰ নং : হাউজ নং 120 বয়স : 22 লিঙ্গ : পুৰুষ	JRF5014204 ফটো উপলব্ধ	351 নাম : নিকলাস ফংগেচা পিতাৰ নাম : ধোন ফংগেচা ঘৰ নং : হাউজ নং 127 বয়স : 21 লিঙ্গ : পুৰুষ	JRF5014105 ফটো উপলব্ধ
352 নাম : ধোনীসন বে পিতাৰ নাম : লোন্সসিংহ বে ঘৰ নং : হাউজ নং 130 বয়স : 27 লিঙ্গ : পুৰুষ	JRF5015334 ফটো উপলব্ধ	S 353 নাম : সামিলি এন্সেল্পী পিতাৰ নাম : ব্ৰুপসিং এন্সেল্প ঘৰ নং : হাউজ নং 130 বয়স : 22 লিঙ্গ : মহিলা	JRF5015300 ফটো উপলব্ধ	S 354 নাম : খিৰলা ফংগেচা স্বামীৰ নাম : কাংবীৰা হনচে ঘৰ নং : নিই বয়স : 65 লিঙ্গ : মহিলা	JRF0591925 ফটো উপলব্ধ
355 নাম : ৰোনজীত তোকুৰি পিতাৰ নাম : চেনোট তোকুৰি ঘৰ নং : নিই বয়স : 50 লিঙ্গ : পুৰুষ	JRF0581009 ফটো উপলব্ধ	356 নাম : ৰোবিতা বংহুংপী স্বামীৰ নাম : বিদয় চিং তেৰন ঘৰ নং : নিই বয়স : 35 লিঙ্গ : মহিলা	JRF0592584 ফটো উপলব্ধ	S 357 নাম : মনাই ক্ৰুপী স্বামীৰ নাম : চাৰ ইম হনচে ঘৰ নং : নিই বয়স : 29 লিঙ্গ : মহিলা	JRF0592147 ফটো উপলব্ধ
358 নাম : মলোতী ক্ৰুপী স্বামীৰ নাম : ৰাজেন বংফাৰ ঘৰ নং : নিই বয়স : 28 লিঙ্গ : মহিলা	JRF0591057 ফটো উপলব্ধ	S 359 নাম : খোৰচিং হনচে পিতাৰ নাম : কাংবীৰা হনচে ঘৰ নং : নিই বয়স : 28 লিঙ্গ : পুৰুষ	JRF0592030 ফটো উপলব্ধ	S2 360 নাম : মোনিণ গাথ পিতাৰ নাম : মুহিকান্ত গাথ ঘৰ নং : নতুন ঘৰ বয়স : 53 লিঙ্গ : পুৰুষ	JRF0408724 ফটো উপলব্ধ

S2	361	JRF0589499
নাম : মোহন চন্দ্ৰ নাথ পিতাৰ নাম : অনিৰ্দ্দ চন্দ্ৰ নাথ ঘৰ নং : 00 নিই হাউজ বয়স : 40 লিঙ্গ : পুৰুষ		
ফটো উপলব্ধ		

	362	JRF0590349
নাম : বিদ্যটিং তিচ্চা পিতাৰ নাম : হেমাৰী তিচ্চ ঘৰ নং : নিই হাউজ বয়স : 40 লিঙ্গ : পুৰুষ		
ফটো উপলব্ধ		

S	363	JRF0590109
নাম : মোহন বংহাং পিতাৰ নাম : চংটিং বংহাং ঘৰ নং : নিই হাউজ বয়স : 33 লিঙ্গ : পুৰুষ		
ফটো উপলব্ধ		

S2	364	JRF0589564
নাম : কংকনা বৰা দেবী স্বামীৰ নাম : মোহন চন্দ্ৰ নাথ ঘৰ নং : 00 নিই হাউজ বয়স : 30 লিঙ্গ : মহিলা		
ফটো উপলব্ধ		

#2	365	JRF7434799
নাম : চিংকং তেৰন পিতাৰ নাম : প্ৰতাপ টেৰোং ঘৰ নং : 06- সা বয়স : 42 লিঙ্গ : পুৰুষ		
ফটো উপলব্ধ		

	366	JRF4957460
নাম : মোন্জিৰ বীপী স্বামীৰ নাম : পুবিদ্র টিমূংগ ঘৰ নং : উমুংটা 1 বয়স : 25 লিঙ্গ : মহিলা		
ফটো উপলব্ধ		



367	1	QFV0082164	ফটো উপলব্ধ	368	1	QFV0082222	ফটো উপলব্ধ	369	1	QFV0082727	ফটো উপলব্ধ
নাম : বেধিকা তিমুংপী পিতাৰ নাম: ৰঞ্জিত তিমুং ঘৰ নং : 184 বয়স : 21 লিঙ্গ : মহিলা				নাম : মেদআৰ্শন তিমুং পিতাৰ নাম: ধোনইৰ্নন তিমুং ঘৰ নং : 75 বয়স : 19 লিঙ্গ : পুৰুষ				নাম : দীপজ্যোতি ইংতি পিতাৰ নাম: ৰবিনচন ইংতি ঘৰ নং : 107 বয়স : 18 লিঙ্গ : পুৰুষ			
370	1	QFV0084970	ফটো উপলব্ধ	371	1	QFV0084939	ফটো উপলব্ধ	372	1	QFV0084962	ফটো উপলব্ধ
নাম : মীমীলী ৰংফাৰপী পিতাৰ নাম: বিহিন ৰংফাৰ ঘৰ নং : 162 বয়স : 20 লিঙ্গ : মহিলা				নাম : প্ৰেমীলী তিমুংপী পিতাৰ নাম: ৰোবিসন তিমুং ঘৰ নং : 169 বয়স : 18 লিঙ্গ : মহিলা				নাম : কংথিৰ তিমুং পিতাৰ নাম: ৰোবিসন তিমুং ঘৰ নং : 169 বয়স : 20 লিঙ্গ : পুৰুষ			
373	1	QFV0085019	ফটো উপলব্ধ	374	1	JRF7436546	ফটো উপলব্ধ	375	1	JRF2416593	ফটো উপলব্ধ
নাম : অংগটুক লিওনাৰ্ড ইংতি পিতাৰ নাম: জয়াসিং ইংতি ঘৰ নং : 84 বয়স : 18 লিঙ্গ : পুৰুষ				নাম : মনিৰাম টেৰন পিতাৰ নাম: চন্দ্ৰাছিং টেৰন ঘৰ নং : 195 বয়স : 39 লিঙ্গ : পুৰুষ				নাম : হেবে টেৰাণ পিতাৰ নাম: চাৰবুৰা টেৰাণ ঘৰ নং : 37 বয়স : 42 লিঙ্গ : পুৰুষ			
376	1	JRF7436104	ফটো উপলব্ধ	377	1	JRF7441852	ফটো উপলব্ধ	#2 378	1	JRF0582874	ফটো উপলব্ধ
নাম : ৰোহিলা হাঞ্চেপী পিতাৰ নাম: এলিচা ঘৰ নং : 37 বয়স : 39 লিঙ্গ : মহিলা				নাম : নেউৰিনি তিমুংপী স্বামীৰ নাম: চাৰলংকি ক্ৰ ঘৰ নং : 196 বয়স : 38 লিঙ্গ : মহিলা				নাম : মিনদাৰছন তেৰন পিতাৰ নাম: সন্দ্ৰাছিং তেৰন ঘৰ নং : 195 বয়স : 22 লিঙ্গ : পুৰুষ			
379	1	JRF0175430	ফটো উপলব্ধ	380	1	JRF0133868	ফটো উপলব্ধ	381	1	JRF0434571	ফটো উপলব্ধ
নাম : চেৰমিলি তেৰনপী পিতাৰ নাম: চন্দ্ৰাছিং তেৰন ঘৰ নং : 195 বয়স : 26 লিঙ্গ : মহিলা				নাম : মেৰিগল তেৰনপী পিতাৰ নাম: চন্দ্ৰাছিং তেৰন ঘৰ নং : 195 বয়স : 28 লিঙ্গ : মহিলা				নাম : খনছিং তেৰন পিতাৰ নাম: চন্দ্ৰাছিং তেৰন ঘৰ নং : 195 বয়স : 32 লিঙ্গ : পুৰুষ			
382	1	JRF1134717	ফটো উপলব্ধ	383	1	JRF7435598	ফটো উপলব্ধ	384	1	JRF7435587	ফটো উপলব্ধ
নাম : ৰজলিন টিচপী স্বামীৰ নাম: মণিৰাম টেৰন ঘৰ নং : 195 বয়স : 36 লিঙ্গ : মহিলা				নাম : ৰহিলা তিচুৰী স্বামীৰ নাম: লংছিং তিমুং ঘৰ নং : 23 বয়স : 40 লিঙ্গ : মহিলা				নাম : লংছিং তিমুং পিতাৰ নাম: হেমাৰী ঘৰ নং : 23 বয়স : 41 লিঙ্গ : পুৰুষ			
385	1	JRF7436455	ফটো উপলব্ধ	386	1	JRF7436591	ফটো উপলব্ধ	387	1	JRF7436604	ফটো উপলব্ধ
নাম : চাৰলংকি ক্ৰ পিতাৰ নাম: ধনছিং ক্ৰ ঘৰ নং : 196 বয়স : 39 লিঙ্গ : পুৰুষ				নাম : চিকাৰী ক্ৰ পিতাৰ নাম: হেমাৰী ক্ৰ ঘৰ নং : 48 বয়স : 42 লিঙ্গ : পুৰুষ				নাম : ৰানী টেৰনপী স্বামীৰ নাম: চিকাৰী ক্ৰ ঘৰ নং : 48 বয়স : 39 লিঙ্গ : মহিলা			
388	1	JRF0175463	ফটো উপলব্ধ	389	1	JRF1492719	ফটো উপলব্ধ	390	1	JRF5015367	ফটো উপলব্ধ
নাম : সুম ৰংহাং পিতাৰ নাম: লংছিং ৰংহাং ঘৰ নং : 46 বয়স : 29 লিঙ্গ : পুৰুষ				নাম : ধোন ৰংহাং পিতাৰ নাম: লোন্সিংহ ৰোন্সংগ ঘৰ নং : 46 বয়স : 23 লিঙ্গ : পুৰুষ				নাম : ম্যাৰিয়ন ৰংহাংপী পিতাৰ নাম: লংছিং ৰংহাং ঘৰ নং : 46 বয়স : 22 লিঙ্গ : মহিলা			
391	1	QFV0056853	ফটো উপলব্ধ	392	1	CZH1303624	ফটো উপলব্ধ	393	1	JRF7436524	ফটো উপলব্ধ
নাম : ৰচেন ৰংহাং পিতাৰ নাম: লংছিং ৰংহাং ঘৰ নং : 46 বয়স : 20 লিঙ্গ : পুৰুষ				নাম : বিবিয়ানী কংগাডী পিতাৰ নাম: ফুলজেন কঙ্গাৰী ঘৰ নং : 46 বয়স : 31 লিঙ্গ : মহিলা				নাম : লংছিং ৰংহাং পিতাৰ নাম: এটপো ৰংহাং ঘৰ নং : 46 বয়স : 59 লিঙ্গ : পুৰুষ			
394	1	JRF7436535	ফটো উপলব্ধ	395	1	JRF2416628	ফটো উপলব্ধ	396	1	JRF2416639	ফটো উপলব্ধ
নাম : ৰেমী কাথুৰপী স্বামীৰ নাম: লংছিং ৰংহাং ঘৰ নং : 46 বয়স : 44 লিঙ্গ : মহিলা				নাম : চংচাৰ ৰংহাং পিতাৰ নাম: লংছিং ৰংহাং ঘৰ নং : 46 বয়স : 29 লিঙ্গ : পুৰুষ				নাম : কামসন ৰংহাং পিতাৰ নাম: লংসিং ৰংহাং ঘৰ নং : 197 বয়স : 33 লিঙ্গ : পুৰুষ			



397	1	JRF0175455	নাম : চেৰলতা বেপী স্বামীৰ নাম: কামচন বংহাং ঘৰ নং : 197 বয়স : 26 লিঙ্গ : মহিলা	ফটো উপলব্ধ	398	1	JRF0591354	নাম : বুপচিং ফৰা পিতাৰ নাম: চন্দ্ৰ ফৰা ঘৰ নং : 43 বয়স : 26 লিঙ্গ : পুৰুষ	ফটো উপলব্ধ	399	1	JRF0175414	নাম : জন টিচ্ছ মাতৃৰ নাম: বথালিন ক্ৰুপী ঘৰ নং : 40 বয়স : 26 লিঙ্গ : পুৰুষ	ফটো উপলব্ধ
400	1	JRF0461897	নাম : বিৰতি টিচ্ছোপী মাতৃৰ নাম: বোটলীন ক্ৰোপী ঘৰ নং : 40 বয়স : 25 লিঙ্গ : মহিলা	ফটো উপলব্ধ	401	1	JRF5015474	নাম : জিৰেত টিচ্ছোপী পিতাৰ নাম: হৰাচিং তিচ্ছ ঘৰ নং : 40 বয়স : 22 লিঙ্গ : মহিলা	ফটো উপলব্ধ	402	1	QFV0056796	নাম : ফ.দীনন্দ তিচ্ছ পিতাৰ নাম: হৰাচিং তিচ্ছ ঘৰ নং : 40 বয়স : 20 লিঙ্গ : পুৰুষ	ফটো উপলব্ধ
403	1	JRF7436228	নাম : বথালিন ক্ৰুপী স্বামীৰ নাম: হৰাচিং তিচ্ছ ঘৰ নং : 40 বয়স : 41 লিঙ্গ : মহিলা	ফটো উপলব্ধ	404	1	JRF7436319	নাম : ছিকা তেৰনপী স্বামীৰ নাম: চন্দ্ৰ ফুৰা ঘৰ নং : 43 বয়স : 61 লিঙ্গ : মহিলা	ফটো উপলব্ধ	405	1	JRF7436320	নাম : বাবুলাল ফুৰা পিতাৰ নাম: চন্দ্ৰ ফুৰা ঘৰ নং : 43 বয়স : 44 লিঙ্গ : পুৰুষ	ফটো উপলব্ধ
406	1	JRF7436364	নাম : সিল্বেৰী টেৰোম্পী অন্যান্য: বাবুলাল ফুৰা ঘৰ নং : 43 বয়স : 37 লিঙ্গ : মহিলা	ফটো উপলব্ধ	407	1	JRF0591685	নাম : মোনিম তেৰনপী স্বামীৰ নাম: বজং ফৰা ঘৰ নং : 43 বয়স : 24 লিঙ্গ : মহিলা	ফটো উপলব্ধ	408	1	JRF7436397	নাম : বাজনং ফুৰা পিতাৰ নাম: চন্দ্ৰাচিং ফুৰা ঘৰ নং : 43 বয়স : 32 লিঙ্গ : পুৰুষ	ফটো উপলব্ধ
409	1	JRF0591750	নাম : কডোম ফৰেপী পিতাৰ নাম: চন্দ্ৰ ফৰা ঘৰ নং : 43 বয়স : 24 লিঙ্গ : মহিলা	ফটো উপলব্ধ	410	1	JRF7436308	নাম : চন্দ্ৰ ফুৰা পিতাৰ নাম: বাজং ফুৰা ঘৰ নং : 42 বয়স : 64 লিঙ্গ : পুৰুষ	ফটো উপলব্ধ	411	1	JRF0461970	নাম : গ্ৰেসি ইংটি অন্যান্য: লোশ্বেল ইংটি কাঠাৰ ঘৰ নং : 24 বয়স : 26 লিঙ্গ : মহিলা	ফটো উপলব্ধ
412	1	JRF7441794	নাম : ৰৌজ বংহাংপী স্বামীৰ নাম: লংৱেল ইংতি কাথাৰ ঘৰ নং : 24 বয়স : 31 লিঙ্গ : মহিলা	ফটো উপলব্ধ	413	1	JRF0109447	নাম : বৰলংকি তিচ্ছ পিতাৰ নাম: ইলিছিং তিচ্ছ ঘৰ নং : 33 বয়স : 40 লিঙ্গ : পুৰুষ	ফটো উপলব্ধ	414	1	JRF7436002	নাম : বীনা তেৰনপী স্বামীৰ নাম: বৰলংকি তিচ্ছ ঘৰ নং : 33 বয়স : 35 লিঙ্গ : মহিলা	ফটো উপলব্ধ
415	1	JRF7435985	নাম : বিদ্যা.াছিং তেৰন পিতাৰ নাম: ধনাছিং ঘৰ নং : 33 বয়স : 75 লিঙ্গ : পুৰুষ	ফটো উপলব্ধ	416	1	JRF7435996	নাম : অমফু বংহাংপী স্বামীৰ নাম: বিদ্যা.াছিং ঘৰ নং : 33 বয়স : 54 লিঙ্গ : মহিলা	ফটো উপলব্ধ	417	1	JRF0110429	নাম : ৰশ্মী তেৰনপী পিতাৰ নাম: বিদ্যাাছিং তেৰন ঘৰ নং : 33 বয়স : 27 লিঙ্গ : মহিলা	ফটো উপলব্ধ
418	1	JRF0462143	নাম : সলোক্ষী তাৰন পিতাৰ নাম: বিদ্যাাছিং তাৰন ঘৰ নং : 33 বয়স : 25 লিঙ্গ : পুৰুষ	ফটো উপলব্ধ	419	1	JRF7435601	নাম : জস্তা তিমুং পিতাৰ নাম: মনীৰাম তিমুং ঘৰ নং : 23 বয়স : 38 লিঙ্গ : পুৰুষ	ফটো উপলব্ধ	420	1	JRF0175323	নাম : কাদে তেৰনপী স্বামীৰ নাম: জনটা তিমুং ঘৰ নং : 23 বয়স : 27 লিঙ্গ : মহিলা	ফটো উপলব্ধ
421	1	JRF7441783	নাম : লংৱেল কাঠাৰ পিতাৰ নাম: মেন চিং ইংতি কাথাৰ ঘৰ নং : 24 বয়স : 37 লিঙ্গ : পুৰুষ	ফটো উপলব্ধ	422	1	JRF7435690	নাম : থং তেৰন পিতাৰ নাম: লংকি ঘৰ নং : 25 বয়স : 37 লিঙ্গ : পুৰুষ	ফটো উপলব্ধ	423	1	JRF7435736	নাম : চেৰদিহন টেৰণপী পিতাৰ নাম: লংকি টেৰণ ঘৰ নং : 25 বয়স : 35 লিঙ্গ : মহিলা	ফটো উপলব্ধ
424	1	JRF7435747	নাম : বুপছিং টেৰণ পিতাৰ নাম: চাৰমেন টেৰণ ঘৰ নং : 25 বয়স : 40 লিঙ্গ : পুৰুষ	ফটো উপলব্ধ	425	1	JRF7435758	নাম : অঞ্জলি বংফাৰপী স্বামীৰ নাম: বুপছিং টেৰণ ঘৰ নং : 25 বয়স : 36 লিঙ্গ : মহিলা	ফটো উপলব্ধ	426	1	JRF5015532	নাম : জিৰমী টেৰণপী পিতাৰ নাম: বুপছিং টেৰণ ঘৰ নং : 25 বয়স : 22 লিঙ্গ : মহিলা	ফটো উপলব্ধ



427	1	JRF0584565	ফটো উপলব্ধ	নাম : বাছাপী ইংতিপী স্বামীৰ নাম: আনন্দ বংফাৰ ঘৰ নং : 38 বয়স : 36 লিঙ্গ : মহিলা	428	1	JRF0584557	ফটো উপলব্ধ	নাম : আনন্দ বংফাৰ অন্যান্য: মোহন বংফাৰ ঘৰ নং : 38 বয়স : 42 লিঙ্গ : পুৰুষ	429	1	JRF7435667	ফটো উপলব্ধ	নাম : লাৰবিন তিচপী স্বামীৰ নাম: লংকি ঘৰ নং : 25 বয়স : 60 লিঙ্গ : মহিলা
430	1	JRF7435678	ফটো উপলব্ধ	নাম : সঞ্জয় তেৰন পিতাৰ নাম: লংকি ঘৰ নং : 25 বয়স : 41 লিঙ্গ : পুৰুষ	431	1	JRF7435725	ফটো উপলব্ধ	নাম : জেকুলিন তিচপী স্বামীৰ নাম: সঞ্জয় তেৰন ঘৰ নং : 25 বয়স : 35 লিঙ্গ : মহিলা	432	1	JRF0175380	ফটো উপলব্ধ	নাম : পূজাতী হাঞ্চপী স্বামীৰ নাম: থং তেৰন ঘৰ নং : 25 বয়স : 30 লিঙ্গ : মহিলা
433	1	JRF0461103	ফটো উপলব্ধ	নাম : বোলোশ্বকী টিমূশ্ব পিতাৰ নাম: মোহৰি টিমূশ্ব ঘৰ নং : 27 বয়স : 28 লিঙ্গ : পুৰুষ	434	1	JRF0594861	ফটো উপলব্ধ	নাম : বনি তেৰনপী অন্যান্য: বোলথকি তিমং ঘৰ নং : 27 বয়স : 26 লিঙ্গ : মহিলা	435	1	JRF0594382	ফটো উপলব্ধ	নাম : বেজিচন ইংতি পিতাৰ নাম: জয়চিং ইংতি ঘৰ নং : 198 বয়স : 26 লিঙ্গ : পুৰুষ
436	1	JRF0594374	ফটো উপলব্ধ	নাম : কলং তিমূশ্ব স্বামীৰ নাম: জয়সিং ইংতি ঘৰ নং : 198 বয়স : 68 লিঙ্গ : মহিলা	437	1	JRF7441818	ফটো উপলব্ধ	নাম : বলিনচন বংফাৰ পিতাৰ নাম: চাপ বংফাৰ ঘৰ নং : 38 বয়স : 29 লিঙ্গ : পুৰুষ	438	1	JRF2416662	ফটো উপলব্ধ	নাম : বৃপলিন হাঞ্চপী স্বামীৰ নাম: বোলিনচন বংফাৰ ঘৰ নং : 38 বয়স : 30 লিঙ্গ : মহিলা
439	1	JRF7636331	ফটো উপলব্ধ	নাম : থাৰেপী তেৰনপী পিতাৰ নাম: সাৰথী তেৰন ঘৰ নং : 25 বয়স : 44 লিঙ্গ : মহিলা	440	1	JRF2416786	ফটো উপলব্ধ	নাম : পিনচং তিচু পিতাৰ নাম: জলান তিচু ঘৰ নং : 45 বয়স : 30 লিঙ্গ : পুৰুষ	441	1	JRF0297978	ফটো উপলব্ধ	নাম : মংৰে তিচ পিতাৰ নাম: জলান তিচ ঘৰ নং : 45 বয়স : 26 লিঙ্গ : পুৰুষ
442	1	JRF0547026	ফটো উপলব্ধ	নাম : লংকমাৰ তিচু পিতাৰ নাম: জলান তিচু ঘৰ নং : 45 বয়স : 26 লিঙ্গ : পুৰুষ	443	1	JRF0586099	ফটো উপলব্ধ	নাম : ফাঁকীম তিচা পিতাৰ নাম: জোলন তিচা ঘৰ নং : 45 বয়স : 23 লিঙ্গ : পুৰুষ	444	1	QFV0063149	ফটো উপলব্ধ	নাম : সুন্দৰ তিচ পিতাৰ নাম: জোলন তিচ ঘৰ নং : 45 বয়স : 19 লিঙ্গ : পুৰুষ
445	1	JRF5015458	ফটো উপলব্ধ	নাম : অঞ্জলী ক্ৰপী স্বামীৰ নাম: হমবৰচিং টেৰণ ঘৰ নং : 148 বয়স : 31 লিঙ্গ : মহিলা	446	1	JRF7536325	ফটো উপলব্ধ	নাম : বৰছিং ক্ৰামছা পিতাৰ নাম: কমল ঘৰ নং : 254 বয়স : 53 লিঙ্গ : পুৰুষ	447	1	JRF7536358	ফটো উপলব্ধ	নাম : বিছ টেৰণপী স্বামীৰ নাম: বৰিম ক্ৰামচা ঘৰ নং : 254 বয়স : 32 লিঙ্গ : মহিলা
448	1	JRF7436502	ফটো উপলব্ধ	নাম : জলান তিচু পিতাৰ নাম: হনছিং ঘৰ নং : 45 বয়স : 64 লিঙ্গ : পুৰুষ	449	1	JRF7436513	ফটো উপলব্ধ	নাম : বীনা ইংতিপী স্বামীৰ নাম: জলান তিচু ঘৰ নং : 45 বয়স : 54 লিঙ্গ : মহিলা	450	1	JRF7440246	ফটো উপলব্ধ	নাম : মহেন্দ্ৰ ফুৰা পিতাৰ নাম: দিলীপ ঘৰ নং : 156 বয়স : 44 লিঙ্গ : পুৰুষ
451	1	JRF7441932	ফটো উপলব্ধ	নাম : চাংপি তেৰনপী স্বামীৰ নাম: মহন ফুৰা ঘৰ নং : 156 বয়স : 29 লিঙ্গ : মহিলা	452	1	JRF7439909	ফটো উপলব্ধ	নাম : মনিৰাম বংহাং পিতাৰ নাম: জয়ছিং ঘৰ নং : 146 বয়স : 49 লিঙ্গ : পুৰুষ	453	1	JRF2416719	ফটো উপলব্ধ	নাম : চেৰমিলা তেৰনপী স্বামীৰ নাম: মনিৰাম বংহাং ঘৰ নং : 146 বয়স : 35 লিঙ্গ : মহিলা
454	1	JRF5015441	ফটো উপলব্ধ	নাম : হমবৰচিং টেৰণ পিতাৰ নাম: বৰা টেৰণ ঘৰ নং : 148 বয়স : 34 লিঙ্গ : পুৰুষ	455	1	JRF0406389	ফটো উপলব্ধ	নাম : মানালী তেৰাংপী পিতাৰ নাম: প্ৰদীপ তেৰাং ঘৰ নং : 157 বয়স : 27 লিঙ্গ : মহিলা	456	1	JRF7440291	ফটো উপলব্ধ	নাম : মিলি তিমূশ্ব স্বামীৰ নাম: চেচিং তেৰাং ঘৰ নং : 157 বয়স : 33 লিঙ্গ : মহিলা



457	1	JRF7440279	ফটো উপলব্ধ	নাম : নিৰলা চেনাৰপী স্বামীৰ নাম: প্ৰদীপ ঘৰ নং : 157 বয়স : 51 লিঙ্গ : মহিলা	458	1	JRF7440280	ফটো উপলব্ধ	নাম : চেছং তেৰাং পিতাৰ নাম: প্ৰদীপ তেৰাং ঘৰ নং : 157 বয়স : 36 লিঙ্গ : পুৰুষ	459	1	JRF7440337	ফটো উপলব্ধ	নাম : চেমচন ইংতি পিতাৰ নাম: খৰছিং ঘৰ নং : 158 বয়স : 54 লিঙ্গ : পুৰুষ
460	1	JRF0046037	ফটো উপলব্ধ	নাম : দাৰছিং ফাংচু পিতাৰ নাম: লংচিং ফাংচু ঘৰ নং : 155 বয়স : 38 লিঙ্গ : পুৰুষ	461	1	JRF0046078	ফটো উপলব্ধ	নাম : ক্ৰিচটিনা তেৰনপি স্বামীৰ নাম: দাৰচিং ফাংচো ঘৰ নং : 155 বয়স : 33 লিঙ্গ : মহিলা	462	1	JRF7440268	ফটো উপলব্ধ	নাম : প্ৰদীপ তেৰাং পিতাৰ নাম: ক্ৰেংদুন ঘৰ নং : 157 বয়স : 61 লিঙ্গ : পুৰুষ
463	1	JRF7436717	ফটো উপলব্ধ	নাম : হানৰী ক্ৰুপী স্বামীৰ নাম: মনছিং তিচ ঘৰ নং : 54 বয়স : 60 লিঙ্গ : মহিলা	464	1	JRF0462127	ফটো উপলব্ধ	নাম : দেবিকা টিম্পোপী মাতৃৰ নাম: হেন্নি ক্ৰোপী ঘৰ নং : 54 বয়স : 26 লিঙ্গ : মহিলা	465	1	JRF7436273	ফটো উপলব্ধ	নাম : কাৰে ইংতিপী পিতাৰ নাম: কাংবুৰা ইংতি ঘৰ নং : 42 বয়স : 44 লিঙ্গ : মহিলা
466	1	JRF7436284	ফটো উপলব্ধ	নাম : অনছিং ইংতি পিতাৰ নাম: কাংবুৰা ইংতি কাঠাৰ ঘৰ নং : 42 বয়স : 43 লিঙ্গ : পুৰুষ	467	1	JRF0175182	ফটো উপলব্ধ	নাম : হোতাৰা ক্ৰুপী স্বামীৰ নাম: ওনসিংহ ইংতি কাঠাৰ ঘৰ নং : 42 বয়স : 32 লিঙ্গ : মহিলা	468	1	JRF0286237	ফটো উপলব্ধ	নাম : অংকিতা বংহাংপী পিতাৰ নাম: চন্দ্ৰ বংহাং ঘৰ নং : 34 বয়স : 27 লিঙ্গ : মহিলা
469	1	JRF0461855	ফটো উপলব্ধ	নাম : সীনা বোম্বাংপী মাতৃৰ নাম: ৰাইলা ক্ৰোপী ঘৰ নং : 31 বয়স : 31 লিঙ্গ : মহিলা	470	1	JRF7441487	ফটো উপলব্ধ	নাম : বেমোল সিং পিতাৰ নাম: লৰজিন বোম্বাংগ ঘৰ নং : 31 বয়স : 35 লিঙ্গ : পুৰুষ	471	1	JRF7435974	ফটো উপলব্ধ	নাম : মিনদাৰসন বংহাং পিতাৰ নাম: লৰজেন ঘৰ নং : 31 বয়স : 35 লিঙ্গ : পুৰুষ
472	1	JRF7441498	ফটো উপলব্ধ	নাম : বংহাংপী বংহাং পিতাৰ নাম: লৰজেন বংহাং ঘৰ নং : 31 বয়স : 32 লিঙ্গ : মহিলা	473	1	JRF7435703	ফটো উপলব্ধ	নাম : চুৰেছ তেৰন পিতাৰ নাম: চাৰথে তেৰন ঘৰ নং : 25 বয়স : 36 লিঙ্গ : পুৰুষ	474	1	JRF7441807	ফটো উপলব্ধ	নাম : ৰেনকা বংহাংপী স্বামীৰ নাম: সুৰেশ তেৰন ঘৰ নং : 25 বয়স : 31 লিঙ্গ : মহিলা
475	1	JRF7435952	ফটো উপলব্ধ	নাম : ৰাইলা ক্ৰুপী স্বামীৰ নাম: লৰজেন ঘৰ নং : 31 বয়স : 49 লিঙ্গ : মহিলা	476	1	JRF7435963	ফটো উপলব্ধ	নাম : অমফু বংহাংপী পিতাৰ নাম: লৰজেন ঘৰ নং : 31 বয়স : 41 লিঙ্গ : মহিলা	477	1	JRF0461947	ফটো উপলব্ধ	নাম : অঞ্জনা এন্টিপী পিতাৰ নাম: বাঁমোল সিং বোম্বাংগ ঘৰ নং : 31 বয়স : 25 লিঙ্গ : মহিলা
478	1	JRF0175281	ফটো উপলব্ধ	নাম : মেৰিছ তেৰনপী স্বামীৰ নাম: মিমদাৰসন বংহাং ঘৰ নং : 31 বয়স : 30 লিঙ্গ : মহিলা	479	1	JRF1473776	ফটো উপলব্ধ	নাম : ৰাজেন বংহাং পিতাৰ নাম: বোহোইঙ্গ বংহাং ঘৰ নং : 31 বয়স : 34 লিঙ্গ : পুৰুষ	480	1	JRF1473784	ফটো উপলব্ধ	নাম : মৈৰিস্ত টেৰনপী স্বামীৰ নাম: ৰাজেন বংহাং ঘৰ নং : 31 বয়স : 36 লিঙ্গ : মহিলা
481	1	QFV0005959	ফটো উপলব্ধ	নাম : মঙ্গলছিং তিমুং পিতাৰ নাম: মোহৰি তিমুং ঘৰ নং : 27 বয়স : 20 লিঙ্গ : পুৰুষ	482	1	JRF7435838	ফটো উপলব্ধ	নাম : বাছাপী ইংলেংপী স্বামীৰ নাম: মহৰী ঘৰ নং : 27 বয়স : 50 লিঙ্গ : মহিলা	483	1	JRF7435576	ফটো উপলব্ধ	নাম : হাৰমন তিমুং পিতাৰ নাম: হেমৰী ঘৰ নং : 23 বয়স : 47 লিঙ্গ : পুৰুষ
484	1	JRF7435612	ফটো উপলব্ধ	নাম : কাচে ইংতিপি স্বামীৰ নাম: হাৰমন তিমুং ঘৰ নং : 23 বয়স : 37 লিঙ্গ : মহিলা	485	1	JRF0175620	ফটো উপলব্ধ	নাম : বাবু চেনাৰ পিতাৰ নাম: চন্দ্ৰছিং চেনাৰ ঘৰ নং : 25 বয়স : 31 লিঙ্গ : পুৰুষ	486	1	JRF7439998	ফটো উপলব্ধ	নাম : চেচং ৰংপি পিতাৰ নাম: চাৰবং ৰংপি ঘৰ নং : 150 বয়স : 32 লিঙ্গ : পুৰুষ



487	1	JRF2416708	ফটো উপলব্ধ	নাম : মালনী বংফাৰপী স্বামীৰ নাম : চেচং বংপি ঘৰ নং : 150 বয়স : 30 লিঙ্গ : মহিলা	488	1	JRF7439987	ফটো উপলব্ধ	নাম : বাছাপী ইংতিপী স্বামীৰ নাম : ছাৰবং ঘৰ নং : 150 বয়স : 51 লিঙ্গ : মহিলা	489	1	JRF6635843	ফটো উপলব্ধ	নাম : কাছাং টেৰনপী স্বামীৰ নাম : লংছিং বংহাং ঘৰ নং : 200 বয়স : 51 লিঙ্গ : মহিলা
490	1	JRF0162768	ফটো উপলব্ধ	নাম : কন্দফল বংহাংপি পিতাৰ নাম : লং চিং বংহাং ঘৰ নং : 200 বয়স : 35 লিঙ্গ : মহিলা	491	1	JRF6636175	ফটো উপলব্ধ	নাম : ৰূপতা তিমুংপী পিতাৰ নাম : লংছিং তিমুং ঘৰ নং : 23 বয়স : 39 লিঙ্গ : মহিলা	492	1	JRF8038446	ফটো উপলব্ধ	নাম : নিকা ৰূপী স্বামীৰ নাম : দিলীপ তিমুং ঘৰ নং : 169 বয়স : 32 লিঙ্গ : মহিলা
493	1	JRF8038435	ফটো উপলব্ধ	নাম : দিলীপ তিমুং পিতাৰ নাম : মহন তিমুং ঘৰ নং : 169 বয়স : 34 লিঙ্গ : পুৰুষ	494	1	JRF0542878	ফটো উপলব্ধ	নাম : ৰুণ্ডালীন ইংতিপী পিতাৰ নাম : দলৈ ইংতি ঘৰ নং : 152 বয়স : 25 লিঙ্গ : মহিলা	495	1	JRF7439487	ফটো উপলব্ধ	নাম : ৰেগিনা টেৰনপী স্বামীৰ নাম : যচেফ টেৰন ঘৰ নং : 134 বয়স : 38 লিঙ্গ : মহিলা
496	1	JRF0594903	ফটো উপলব্ধ	নাম : ধনৰাজ তকবি পিতাৰ নাম : মণিৰাম তকবি ঘৰ নং : 134 বয়স : 45 লিঙ্গ : পুৰুষ	497	1	JRF6635832	ফটো উপলব্ধ	নাম : লংছিং বংহাং পিতাৰ নাম : হেমাৰি বংহাং ঘৰ নং : 200 বয়স : 54 লিঙ্গ : পুৰুষ	498	1	JRF7440075	ফটো উপলব্ধ	নাম : মহিনা ইংতিপী পিতাৰ নাম : দলৈ ইংতি ঘৰ নং : 152 বয়স : 34 লিঙ্গ : মহিলা
499	1	JRF7440053	ফটো উপলব্ধ	নাম : দলৈ ইংতি পিতাৰ নাম : খৰছিং ঘৰ নং : 152 বয়স : 64 লিঙ্গ : পুৰুষ	500	1	JRF7438779	ফটো উপলব্ধ	নাম : বৰচন তেৰাং পিতাৰ নাম : লংছিং তেৰাং ঘৰ নং : 116 বয়স : 43 লিঙ্গ : পুৰুষ	501	1	JRF7439465	ফটো উপলব্ধ	নাম : আব্রাহাম টেৰন পিতাৰ নাম : যচেফ টেৰন ঘৰ নং : 133 বয়স : 49 লিঙ্গ : পুৰুষ
502	1	JRF7439498	ফটো উপলব্ধ	নাম : আইৰিছ ইংলেংপী স্বামীৰ নাম : আব্রাহাম তেৰন ঘৰ নং : 133 বয়স : 40 লিঙ্গ : মহিলা	503	1	JRF0197459	ফটো উপলব্ধ	নাম : হেমপ্ৰেক ক্ৰামছা পিতাৰ নাম : মনিৰাম ক্ৰাংছা ঘৰ নং : 199 বয়স : 31 লিঙ্গ : পুৰুষ	504	1	JRF7436353	ফটো উপলব্ধ	নাম : জোনালী ফৰাপী পিতাৰ নাম : চন্দ্ৰ ফুৰা ঘৰ নং : 199 বয়স : 37 লিঙ্গ : মহিলা
505	1	QFV0112797	ফটো উপলব্ধ	নাম : ৰায়কোমসিং বংহাং পিতাৰ নাম : লংছিং বংহাং ঘৰ নং : 200 বয়স : 20 লিঙ্গ : পুৰুষ	506	1	QFV0112805	ফটো উপলব্ধ	নাম : ৰোম্পংগ হাঞ্চে পিতাৰ নাম : জয়াছিং হাঞ্চে ঘৰ নং : 100 বয়স : 18 লিঙ্গ : পুৰুষ	507	1	QFV0112813	ফটো উপলব্ধ	নাম : মেহেক টেৰনপী পিতাৰ নাম : আব্রাহাম টেৰন ঘৰ নং : 133 বয়স : 18 লিঙ্গ : মহিলা
508	1	QFV0112862	ফটো উপলব্ধ	নাম : সাধনা ক্ৰুপী স্বামীৰ নাম : ৰূপচিং ফুৰা ঘৰ নং : 43 বয়স : 24 লিঙ্গ : মহিলা	509	1	QFV0112888	ফটো উপলব্ধ	নাম : গলসন ফুৰা পিতাৰ নাম : বাবুলাল ফুৰা ঘৰ নং : 43 বয়স : 19 লিঙ্গ : পুৰুষ	510	1	QFV0112987	ফটো উপলব্ধ	নাম : কাচে তেৰনপী অন্যান্য : সঞ্জয় তেৰন ঘৰ নং : 25 বয়স : 23 লিঙ্গ : মহিলা
511	1	QFV0113449	ফটো উপলব্ধ	নাম : বিজু বোণিক পিতাৰ নাম : হৰিহৰ দাস বোণিক ঘৰ নং : 62 বয়স : 23 লিঙ্গ : পুৰুষ										



512	1	QFV0119230
নাম : প্ৰেমী তিমুংপী মাতৃৰ নাম: ৰাণি ইংহিপী ঘৰ নং : 169 বয়স : 23 লিঙ্গ : মহিলা		
ফটো উপলব্ধ		

513	1	QFV0120089
নাম : মেৰোলীন ৰংহাংপী পিতাৰ নাম: জিৰি ৰংহাং ঘৰ নং : 174 বয়স : 18 লিঙ্গ : মহিলা		
ফটো উপলব্ধ		

514	1	QFV0120758
নাম : মন্দায়না ক্ৰামছাপী পিতাৰ নাম: বৰছিং ক্ৰামছা ঘৰ নং : 100 বয়স : 20 লিঙ্গ : মহিলা		
ফটো উপলব্ধ		

515	1	KZG0325415
নাম : মালিনী তিমুংপী স্বামীৰ নাম: চিকাৰী তিমুং ঘৰ নং : 170 বয়স : 25 লিঙ্গ : মহিলা		
ফটো উপলব্ধ		

516	1	QFV0121244
নাম : প্ৰেমী ইংতিপী পিতাৰ নাম: সেমুৱেল ইংতি ঘৰ নং : 42 বয়স : 19 লিঙ্গ : মহিলা		
ফটো উপলব্ধ		

517	1	QFV0122770
নাম : ৰূপবিৰতি তিমুংপী পিতাৰ নাম: লংছিং তিমুং ঘৰ নং : 23 বয়স : 19 লিঙ্গ : মহিলা		
ফটো উপলব্ধ		

ভোটাৰৰ সাৰাংশ

A) ভোটাৰৰ সংখ্যা

	তালিকাৰ প্ৰকাৰ	তালিকাৰ চিনাক্তকৰণ	ভোটাৰৰ সংখ্যা							
			পুৰুষ	মহিলা	ওয় লিঙ্গ	মুঠ				
I	মূল তালিকা	মূল তালিকা	বিশেষ সংশোধন, 2026 চনৰ পূৰ্বৰ 2025 চনৰ মূল তালিকাৰ লগত থকা সংযোজন সমূহ একত্ৰিতকৰণ কৰা তালিকা।				181	185	0	366
II	যোগ তালিকা	পৰিপূৰক 1	বিশেষ সংক্ষিপ্ত সংশোধন, 2026				69	76	0	145
		পৰিপূৰক 2	অনবিচ্ছিন্ন সংশোধন 2026				0	6	0	6
			মুঠ				69	82	0	151
III	বিয়োজন তালিকা	পৰিপূৰক 1	বিশেষ সংক্ষিপ্ত সংশোধন, 2026				33	25	0	58
		পৰিপূৰক 2	অনবিচ্ছিন্ন সংশোধন 2026				3	1	0	4
			মুঠ				36	26	0	62
IV	লিংগ ক্ষেত্ৰত পৰিবৰ্তনৰ বাবে পাৰ্থক্য					0	0	0	0	
এই সংশোধনৰ পিছত ভোটাৰ তালিকাত ভোটাৰৰ মুঠ সংখ্যা (I+II-III+IV)						214	241	0	455	

B) শুধৰনীৰ সংখ্যা

তালিকাৰ প্ৰকাৰ	তালিকাৰ চিনাক্তকৰণ	শুধৰনীৰ সংখ্যা
পৰিপূৰক 1	বিশেষ সংক্ষিপ্ত সংশোধন, 2026	7
পৰিপূৰক 2	অনবিচ্ছিন্ন সংশোধন 2026	3
	মুঠ	10

নিৰ্বাচক পঞ্জীয়ন বিষয়াৰ স্বাক্ষৰ

E-মূত, S-স্থানান্তৰিত/ বাসস্থান পৰিবৰ্তন, R-প্ৰতিলিপি, M-নিখোজ, Q-অযোগ্য