



## ভোটাৰ তালিকা 2026 S03 অসম

বিধানসভা সমষ্টিৰ নম্বৰ, নাম আৰু সংৰক্ষণৰ স্থিতি : 112 - আমবি (অনুসূচিত জনজাতি)		খণ্ড নং : 139			
এই বিধানসভা সমষ্টিত কোন সংসদীয় সমষ্টিৰ অন্তৰ্গত তাৰ নম্বৰ, নাম আৰু সংৰক্ষণ স্থিতি : 6 - ডিফু (অনুসূচিত জনজাতি)					
<b>1. সংশোধনৰ বিৱৰণ</b>					
সংশোধনৰ বছৰ	2026	তালিকাৰ চিনাক্তকৰণ			
ভিত্তি তাৰিখ	01-04-2026	বিশেষ সংশোধন, 2026 চনৰ পূৰ্বৰ 2025 চনৰ মূল তালিকাৰ লগত থকা সংযোজন সমূহ একত্ৰিতকৰণ কৰা তালিকা।			
সংশোধনৰ প্ৰকাৰ	বিশেষ সংশোধন 2026				
প্ৰকাশনৰ তাৰিখ	23-03-2026				
<b>2. খণ্ড আৰু ভোটগ্ৰহন কেন্দ্ৰৰ বিৱৰণ</b>					
খণ্ডৰ অন্তৰ্গত এলেকা সমূহৰ নম্বৰ আৰু নাম					
1-উমবাছু গাঁও					
2-উমবাছু লংক্ৰ গাঁও					
3-মদান -মন-ই গাঁও					
	মূল চহৰ/গাঁও	: উমবাছু গাঁও			
	ৱাৰ্ড নং	:			
	ডাকঘৰ	: উমচেৰা			
	পুলিচ থানা	: হামৰেণ			
	ব্লক	: চচেং উন্নয়ন খণ্ড			
	ৰাজহ চক্ৰ	: ডংকা			
	জিলা	: পশ্চিম কাৰ্বি আংলং			
	পিনকোড	: 782486			
<b>3. ভোটগ্ৰহন কেন্দ্ৰৰ বিৱৰণ</b>					
ভোটগ্ৰহন কেন্দ্ৰৰ নম্বৰ আৰু নাম :		ভোটগ্ৰহন কেন্দ্ৰৰ প্ৰকাৰ (পুৰুষ/মহিলা/সাধাৰণ)		সাধাৰণ	
139 - উমবাছু এল পি স্কুল		খণ্ডৰ অন্তৰ্গত সহায়ক ভোটগ্ৰহন কেন্দ্ৰৰ সংখ্যা :		0	
ভোটগ্ৰহন কেন্দ্ৰৰ ঠিকনা :					
উমবাছু এল পি স্কুল, কোঠা নং ১, উমবাছু গাঁও					
<b>4. ভোটাৰৰ সংখ্যা</b>					
আৰম্ভনি ক্ৰমিক নং	শেষ ক্ৰমিক নং	মুঠ ভোটাৰ			
		পুৰুষ	মহিলা	৩য় লিঙ্গ	মুঠ
1	237	116	116	0	232

নিৰ্বাচক পঞ্জীয়ন বিষয়াৰ স্বাক্ষৰ



Nazri Naksha



Google Map View

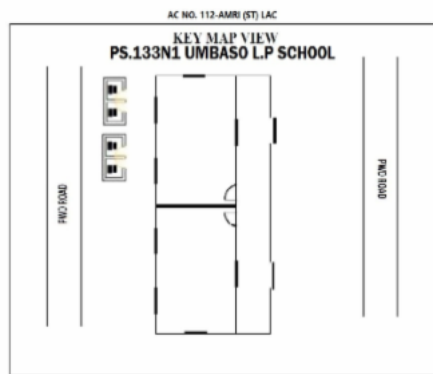

Polling Station Building Front View



ভোটগ্ৰহন কেন্দ্ৰৰ সন্মুখৰ দৃশ্য



Cad View

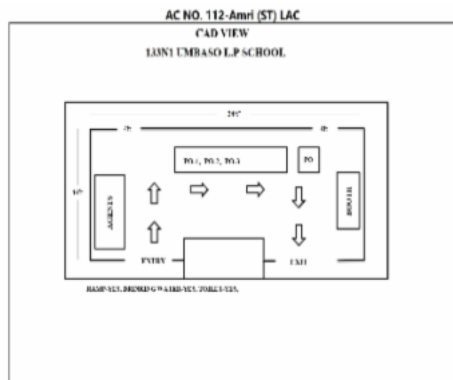

Key MAP View

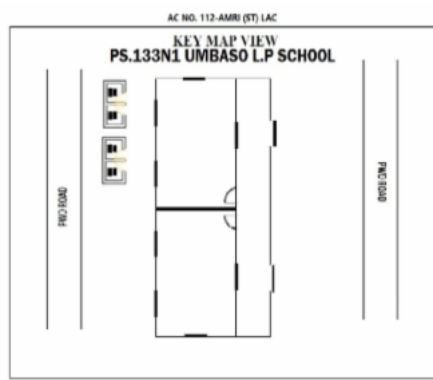



1 নাম : নোন্ডেসোৰ টিমুং পিতাৰ নাম: মালভোগ বৰা ঘৰ নং : 1 বয়স : 64 লিঙ্গ : পুৰুষ	JRF1854564 ফটো উপলব্ধ	# 2 নাম : কানাম তিহুপী স্বামীৰ নাম: নন্দেশ্বৰ তিমুং ঘৰ নং : 1 বয়স : 49 লিঙ্গ : মহিলা	JRF1854575 ফটো উপলব্ধ	3 নাম : নোবোমীতা টিমুংপী মাতৃৰ নাম: কনাম টিমুংপী ঘৰ নং : 01 বয়স : 27 লিঙ্গ : মহিলা	JRF4971776 ফটো উপলব্ধ
4 নাম : বন মায়া বাই স্বামীৰ নাম: বাম কুমাৰ থাপা ঘৰ নং : 2 বয়স : 54 লিঙ্গ : মহিলা	JRF1854586 ফটো উপলব্ধ	5 নাম : জৰক থাপা মাতৃৰ নাম: বনমায়া বয় ঘৰ নং : 2 বয়স : 42 লিঙ্গ : পুৰুষ	JRF1854597 ফটো উপলব্ধ	6 নাম : কাজেক বংফাৰপী স্বামীৰ নাম: জনক থাপা ঘৰ নং : 2 বয়স : 37 লিঙ্গ : মহিলা	JRF1854600 ফটো উপলব্ধ
7 নাম : চন্দ্ৰ থাপা পিতাৰ নাম: বন মায়া বায় ঘৰ নং : 2 বয়স : 35 লিঙ্গ : পুৰুষ	JRF2399420 ফটো উপলব্ধ	8 নাম : দুৰ্গে থাপা মাতৃৰ নাম: বনমায়া বাই ঘৰ নং : 2 বয়স : 31 লিঙ্গ : পুৰুষ	JRF1854611 ফটো উপলব্ধ	9 নাম : বোসমিলী তেৰাংপী স্বামীৰ নাম: বুপসিং ক্ৰামসা ঘৰ নং : 02 বয়স : 24 লিঙ্গ : মহিলা	JRF0639898 ফটো উপলব্ধ
10 নাম : নীলিমা দেৱা পী স্বামীৰ নাম: লংকি ইংহি ঘৰ নং : 3 বয়স : 37 লিঙ্গ : মহিলা	JRF0013234 ফটো উপলব্ধ	11 নাম : লংকী ইংহি পিতাৰ নাম: কিৰী ইংহি ঘৰ নং : 3 বয়স : 31 লিঙ্গ : পুৰুষ	JRF1854622 ফটো উপলব্ধ	12 নাম : বাবু ইংহি পিতাৰ নাম: লংকি ইংহি ঘৰ নং : 3 বয়স : 30 লিঙ্গ : পুৰুষ	QFV0003947 ফটো উপলব্ধ
13 নাম : বিক্ৰম ইংহি পিতাৰ নাম: লংকি ইংহি ঘৰ নং : 3 বয়স : 21 লিঙ্গ : পুৰুষ	QFV0010702 ফটো উপলব্ধ	14 নাম : সামিলি টকবিপী স্বামীৰ নাম: বিক্ৰম ইংহি ঘৰ নং : 3 বয়স : 20 লিঙ্গ : মহিলা	QFV0073130 ফটো উপলব্ধ	15 নাম : কাছং ইংহিপী স্বামীৰ নাম: লুমেট ঘৰ নং : 8 বয়স : 50 লিঙ্গ : মহিলা	JRF1854677 ফটো উপলব্ধ
16 নাম : ৰাছিং বংফাৰ পিতাৰ নাম: লুমেট ঘৰ নং : 8 বয়স : 37 লিঙ্গ : পুৰুষ	JRF1854688 ফটো উপলব্ধ	17 নাম : অঞ্জলী বংহাংপী স্বামীৰ নাম: ৰাচিং বংফাৰ ঘৰ নং : 8 বয়স : 32 লিঙ্গ : মহিলা	JRF0013235 ফটো উপলব্ধ	18 নাম : ক্ৰাৰচন ৰংপি পিতাৰ নাম: লংছিং ৰংপি ঘৰ নং : 4 বয়স : 20 লিঙ্গ : পুৰুষ	QFV0065433 ফটো উপলব্ধ
19 নাম : প্ৰীতিনা বেপী স্বামীৰ নাম: চন্দ্ৰ তিমুং ঘৰ নং : 5 বয়স : 58 লিঙ্গ : মহিলা	JRF1854699 ফটো উপলব্ধ	20 নাম : নিচুৰা তিমুং পিতাৰ নাম: চন্দ্ৰ তিমুং ঘৰ নং : 5 বয়স : 39 লিঙ্গ : পুৰুষ	JRF1854713 ফটো উপলব্ধ	21 নাম : ছামিলী ইংতিপী স্বামীৰ নাম: লিচুৰা তিমুং ঘৰ নং : 5 বয়স : 34 লিঙ্গ : মহিলা	JRF2399464 ফটো উপলব্ধ
22 নাম : হমচন তিমুং পিতাৰ নাম: চন্দ্ৰ তিমুং ঘৰ নং : 5 বয়স : 32 লিঙ্গ : পুৰুষ	JRF1854724 ফটো উপলব্ধ	# 23 নাম : ৰেজিনা তিমুংপী পিতাৰ নাম: বুপছিং তিমুং ঘৰ নং : 5 বয়স : 28 লিঙ্গ : মহিলা	JRF0385765 ফটো উপলব্ধ	24 নাম : সংপী টেৰোংপী স্বামীৰ নাম: হমসন টিমুং ঘৰ নং : 5 বয়স : 28 লিঙ্গ : মহিলা	JRF1503333 ফটো উপলব্ধ
25 নাম : চিকাৰি তিমুং মাতৃৰ নাম: প্ৰেতিনা বেপী ঘৰ নং : 05 বয়স : 27 লিঙ্গ : পুৰুষ	JRF0240572 ফটো উপলব্ধ	26 নাম : প্ৰোটিমা তিমুংপী পিতাৰ নাম: গৌণদৈসৱাৰ তিমুং ঘৰ নং : 05 বয়স : 25 লিঙ্গ : মহিলা	JRF0608562 ফটো উপলব্ধ	27 নাম : মিনা মায়া থাপা স্বামীৰ নাম: জিং থাপা ঘৰ নং : 6 বয়স : 34 লিঙ্গ : মহিলা	JRF0436238 ফটো উপলব্ধ
28 নাম : চুন থাপা পিতাৰ নাম: কমল থাপা ঘৰ নং : 6 বয়স : 29 লিঙ্গ : পুৰুষ	JRF1152818 ফটো উপলব্ধ	29 নাম : জীত থাপা পিতাৰ নাম: কমল থাপা ঘৰ নং : 06 বয়স : 26 লিঙ্গ : পুৰুষ	JRF0240325 ফটো উপলব্ধ	30 নাম : বাছাপী ৰংপিপী অন্যান্য: বোৰন ৰংপি ঘৰ নং : 7 বয়স : 69 লিঙ্গ : মহিলা	QFV0003228 ফটো উপলব্ধ



31 নাম : বৰণ ৰংপি পিতাৰ নাম: বুৰা ৰংপি ঘৰ নং : ৭ বয়স : 43 লিঙ্গ : পুৰুষ	JRF1854791 ফটো উপলব্ধ	32 নাম : জয়ছিং ৰংপি পিতাৰ নাম: বুৰা ঘৰ নং : ৭ বয়স : 38 লিঙ্গ : পুৰুষ	JRF1854815 ফটো উপলব্ধ	33 নাম : বিষ্ণু থাপা স্বামীৰ নাম: জয়চিং ৰংপি ঘৰ নং : ৭ বয়স : 34 লিঙ্গ : মহিলা	JRF1854826 ফটো উপলব্ধ
34 নাম : মেক্ৰী বেপী স্বামীৰ নাম: বৰন ৰংপী ঘৰ নং : ৭ বয়স : 29 লিঙ্গ : মহিলা	JRF0164046 ফটো উপলব্ধ	35 নাম : বীণা হান্ধেপী স্বামীৰ নাম: দিলীপ টেবন টেবন ঘৰ নং : 7 বয়স : 27 লিঙ্গ : মহিলা	QFV0011163 ফটো উপলব্ধ	36 নাম : চেং তেবন পিতাৰ নাম: ছংৰেক তেবন ঘৰ নং : ৮ বয়স : 54 লিঙ্গ : পুৰুষ	JRF1854860 ফটো উপলব্ধ
37 নাম : ৰেন তেবন পিতাৰ নাম: ছংৰেক তেবন ঘৰ নং : ৮ বয়স : 42 লিঙ্গ : পুৰুষ	JRF1854871 ফটো উপলব্ধ	38 নাম : মেই হাণ্ডেপী স্বামীৰ নাম: চেং টেবন ঘৰ নং : ৮ বয়স : 39 লিঙ্গ : মহিলা	JRF1854837 ফটো উপলব্ধ	39 নাম : ৰনজিত টেবন অন্যান্য: ব্ৰদৰ টেবন ঘৰ নং : 8 বয়স : 36 লিঙ্গ : পুৰুষ	QFV0001370 ফটো উপলব্ধ
40 নাম : বিনা টিচ্ছপী পিতাৰ নাম: ৰেন তেবন ঘৰ নং : ০৮ বয়স : 28 লিঙ্গ : মহিলা	JRF0250993 ফটো উপলব্ধ	41 নাম : ৰাম ৰংফাৰ পিতাৰ নাম: লুমেত ৰংফাৰ ঘৰ নং : ৮ বয়স : 26 লিঙ্গ : পুৰুষ	JRF0323618 ফটো উপলব্ধ	42 নাম : আন্দ্রেস টেবন পিতাৰ নাম: ছেং টেবন ঘৰ নং : 8 বয়স : 25 লিঙ্গ : পুৰুষ	JRF1115070 ফটো উপলব্ধ
43 নাম : বাব ৰোন্ডফৰ মাতৃৰ নাম: কাসং ইংঘিপী ঘৰ নং : 8 বয়স : 23 লিঙ্গ : পুৰুষ	JRF1503556 ফটো উপলব্ধ	44 নাম : হুডসিং ৰোন্ডংগ পিতাৰ নাম: ৰোন্ডংগ হেনরি ঘৰ নং : 09 বয়স : 48 লিঙ্গ : পুৰুষ	JRF4971834 ফটো উপলব্ধ	45 নাম : কাজিৰ তিমুংপী স্বামীৰ নাম: ৰাম ছিং ইংলেং ঘৰ নং : 1০ বয়স : 32 লিঙ্গ : মহিলা	JRF2399453 ফটো উপলব্ধ
46 নাম : পদমী ইংঘিপী স্বামীৰ নাম: হৰেন ইংঘি ঘৰ নং : 11 বয়স : 31 লিঙ্গ : মহিলা	JRF1854882 ফটো উপলব্ধ	S 47 নাম : ৰিতা টেবনপী স্বামীৰ নাম: জেমছ ৰংফাৰ ঘৰ নং : 18 বয়স : 26 লিঙ্গ : মহিলা	JRF0436303 ফটো উপলব্ধ	48 নাম : কুশ এংঘী পিতাৰ নাম: হোৰেন এংঘী ঘৰ নং : 18 বয়স : 22 লিঙ্গ : পুৰুষ	JRF1502517 ফটো উপলব্ধ
49 নাম : ৰেখা এংঘিপী পিতাৰ নাম: হোৰেন এংঘী ঘৰ নং : 18 বয়স : 22 লিঙ্গ : মহিলা	JRF1502525 ফটো উপলব্ধ	50 নাম : হেমাৰি ইংঘি অন্যান্য: কালে লিন্দো ঘৰ নং : 22 বয়স : 73 লিঙ্গ : পুৰুষ	QFV0006049 ফটো উপলব্ধ	51 নাম : কমন ইংতি পিতাৰ নাম: ৰামচন ইংতি ঘৰ নং : ২৭ বয়স : 28 লিঙ্গ : পুৰুষ	JRF0273706 ফটো উপলব্ধ
52 নাম : কুংৰি ইংতিপী পিতাৰ নাম: ৰামসন ইংতি ঘৰ নং : 27 বয়স : 27 লিঙ্গ : মহিলা	QFV0064642 ফটো উপলব্ধ	53 নাম : লমতাসিংগ ইংতি পিতাৰ নাম: ৰামসন ইংতি ঘৰ নং : 27 বয়স : 20 লিঙ্গ : পুৰুষ	QFV0063974 ফটো উপলব্ধ	54 নাম : কাৰে ফাছুপী পিতাৰ নাম: দেৱীট ইংতি ঘৰ নং : ২৮ বয়স : 47 লিঙ্গ : মহিলা	JRF0406876 ফটো উপলব্ধ



55 নাম : চিবন হাঞ্চে পিতাৰ নাম: চাৰ্থে হাঞ্চে ঘৰ নং : 1 বয়স : 59 লিঙ্গ : পুৰুষ	JRF1854906 ফটো উপলব্ধ	56 নাম : সুনিতা ৰংপিপী স্বামীৰ নাম: ৰাজেন টিমুংগ ঘৰ নং : 1 বয়স : 28 লিঙ্গ : মহিলা	JRF4970893 ফটো উপলব্ধ	57 নাম : বেলচন ক্ৰামচা পিতাৰ নাম: বুৰা ক্ৰামচা ঘৰ নং : 2 বয়স : 54 লিঙ্গ : পুৰুষ	JRF1854928 ফটো উপলব্ধ
58 নাম : ছিকা ক্ৰুপী স্বামীৰ নাম: বেলচন ক্ৰামচা ঘৰ নং : 2 বয়স : 49 লিঙ্গ : মহিলা	JRF1854939 ফটো উপলব্ধ	59 নাম : হাৰছিং ক্ৰামছা পিতাৰ নাম: বুৰা ঘৰ নং : 2 বয়স : 48 লিঙ্গ : পুৰুষ	JRF1854940 ফটো উপলব্ধ	60 নাম : অবিছন ক্ৰামছা পিতাৰ নাম: বেলচন ক্ৰামচা ঘৰ নং : 2 বয়স : 30 লিঙ্গ : পুৰুষ	JRF0067058 ফটো উপলব্ধ
61 নাম : ৰুপচিং ক্ৰামছা পিতাৰ নাম: বেলচন ক্ৰামছা ঘৰ নং : 2 বয়স : 28 লিঙ্গ : পুৰুষ	JRF0190546 ফটো উপলব্ধ	62 নাম : ৰুপচিং হাঞ্চে পিতাৰ নাম: ছিবন হাঞ্চে ঘৰ নং : 2 বয়স : 23 লিঙ্গ : পুৰুষ	JRF1114958 ফটো উপলব্ধ	63 নাম : সন্সিংগ ক্ৰামছা পিতাৰ নাম: বেলচন ক্ৰামছা ঘৰ নং : 2 বয়স : 23 লিঙ্গ : পুৰুষ	QFV0050997 ফটো উপলব্ধ
64 নাম : চেসোং ক্ৰামছা পিতাৰ নাম: বেলচন ক্ৰামছা ঘৰ নং : 2 বয়স : 21 লিঙ্গ : পুৰুষ	QFV0051029 ফটো উপলব্ধ	65 নাম : সেমীলীন তিমুংগী পিতাৰ নাম: মেসিংই তিমুং ঘৰ নং : 2 বয়স : 19 লিঙ্গ : মহিলা	QFV0052217 ফটো উপলব্ধ	66 নাম : লংকি ক্ৰ পিতাৰ নাম: ছাৰথে ক্ৰ ঘৰ নং : 3 বয়স : 59 লিঙ্গ : পুৰুষ	JRF1854962 ফটো উপলব্ধ
67 নাম : হাৰছিং ক্ৰ পিতাৰ নাম: ছাৰথে ক্ৰ ঘৰ নং : 3 বয়স : 56 লিঙ্গ : পুৰুষ	JRF1854973 ফটো উপলব্ধ	68 নাম : ছিনদ ক্ৰ পিতাৰ নাম: ছাৰথে ক্ৰ ঘৰ নং : 3 বয়স : 53 লিঙ্গ : পুৰুষ	JRF1854984 ফটো উপলব্ধ	69 নাম : কাজেক ক্ৰুপী স্বামীৰ নাম: হাৰছিং ক্ৰামছা ঘৰ নং : 3 বয়স : 43 লিঙ্গ : মহিলা	JRF1854995 ফটো উপলব্ধ
70 নাম : কাদম তেৰনপী স্বামীৰ নাম: লংকি ক্ৰ ঘৰ নং : 3 বয়স : 36 লিঙ্গ : মহিলা	JRF1855012 ফটো উপলব্ধ	71 নাম : মৰ্শিফল ক্ৰুপী পিতাৰ নাম: লংকি ক্ৰ ঘৰ নং : 3 বয়স : 20 লিঙ্গ : মহিলা	QFV0080507 ফটো উপলব্ধ	72 নাম : লংছিং ৰংপি পিতাৰ নাম: বুৰা ৰংপি ঘৰ নং : 8 বয়স : 49 লিঙ্গ : পুৰুষ	JRF1855023 ফটো উপলব্ধ
73 নাম : অক্ষ ক্ৰুপী স্বামীৰ নাম: লংছিং ৰংপি ঘৰ নং : 8 বয়স : 44 লিঙ্গ : মহিলা	JRF1855034 ফটো উপলব্ধ	74 নাম : দিলিপ তিমুং পিতাৰ নাম: মাইছিং তিমুং ঘৰ নং : 5 বয়স : 46 লিঙ্গ : পুৰুষ	JRF1855045 ফটো উপলব্ধ	75 নাম : কাৰেং হাঞ্চেপী স্বামীৰ নাম: দিলিপ তিমুং ঘৰ নং : 5 বয়স : 43 লিঙ্গ : মহিলা	JRF1855056 ফটো উপলব্ধ
76 নাম : ৰুপিজলীন ক্ৰামছাপী পিতাৰ নাম: ছিকা বেপী ঘৰ নং : 6 বয়স : 20 লিঙ্গ : মহিলা	QFV0050245 ফটো উপলব্ধ	77 নাম : ৰনছিং তেৰন পিতাৰ নাম: ছাৰএত তেৰন ঘৰ নং : 9 বয়স : 92 লিঙ্গ : পুৰুষ	JRF1855103 ফটো উপলব্ধ	78 নাম : দিলিপ তেৰন পিতাৰ নাম: ৰনছিং তেৰন ঘৰ নং : 9 বয়স : 39 লিঙ্গ : পুৰুষ	JRF1855114 ফটো উপলব্ধ
79 নাম : ৰাজীব তেৰন পিতাৰ নাম: ৰনছিং তেৰন ঘৰ নং : 9 বয়স : 37 লিঙ্গ : পুৰুষ	JRF1855125 ফটো উপলব্ধ	80 নাম : ৰেখিচমা ইংতিপী স্বামীৰ নাম: ৰাজিৱ টেৰন ঘৰ নং : 7 বয়স : 30 লিঙ্গ : মহিলা	JRF2399419 ফটো উপলব্ধ	81 নাম : কমল তেৰণ পিতাৰ নাম: ৰেনচিং তেৰণ ঘৰ নং : 9 বয়স : 27 লিঙ্গ : পুৰুষ	JRF0193318 ফটো উপলব্ধ
82 নাম : বিথীন্দা ক্ৰুপী স্বামীৰ নাম: কোমোল টেৰন ঘৰ নং : 7 বয়স : 22 লিঙ্গ : মহিলা	QFV0069559 ফটো উপলব্ধ	83 নাম : ছিকা বেপী স্বামীৰ নাম: হেমাৰী হাঞ্চে ঘৰ নং : 8 বয়স : 49 লিঙ্গ : মহিলা	JRF1855078 ফটো উপলব্ধ	84 নাম : লংকি ক্ৰামচা পিতাৰ নাম: বুৰা ক্ৰামচা ঘৰ নং : 8 বয়স : 47 লিঙ্গ : পুৰুষ	JRF1855147 ফটো উপলব্ধ

বিধানসভা সমষ্টিৰ নম্বৰ আৰু নাম : 112-আমৰি  
অংশৰ নম্বৰ আৰু নাম : 2-উমবাহু লংক্ৰ গাওঁ

85 নাম : জনসন ক্ৰম্সা পিতাৰ নাম: লোকী ক্ৰম্সা ঘৰ নং : 8 বয়স : 26 লিঙ্গ : পুৰুষ	JRF0514208 ফটো উপলব্ধ	86 নাম : মিৰবন ক্ৰামছাপী পিতাৰ নাম: লংকী ক্ৰামছা ঘৰ নং : 8 বয়স : 26 লিঙ্গ : মহিলা	JRF0403303 ফটো উপলব্ধ	87 নাম : বুপ্জিলীন ক্ৰামছাপী পিতাৰ নাম: লংকী ইংহি ঘৰ নং : 8 বয়স : 20 লিঙ্গ : মহিলা	QFV0003624 ফটো উপলব্ধ
88 নাম : অ্যাশ্বৰ ৰংহাংপী পিতাৰ নাম: হডসিংহ ৰংহাং ঘৰ নং : 9 বয়স : 23 লিঙ্গ : মহিলা	QFV0005462 ফটো উপলব্ধ	89 নাম : মাইপী ফংচাপী স্বামীৰ নাম: দিলিপ ইংলেং ঘৰ নং : 10 বয়স : 59 লিঙ্গ : মহিলা	JRF1855192 ফটো উপলব্ধ	90 নাম : দিলীপ সিং ইংলেং পিতাৰ নাম: হেমাৰী ইংলেং ঘৰ নং : 10 বয়স : 59 লিঙ্গ : পুৰুষ	JRF1855181 ফটো উপলব্ধ
91 নাম : ৰামাছিং ইংলেং পিতাৰ নাম: হেমাৰী ঘৰ নং : 10 বয়স : 54 লিঙ্গ : পুৰুষ	JRF1855205 ফটো উপলব্ধ	92 নাম : ছেমছন ইংলেং পিতাৰ নাম: হেমাৰী ঘৰ নং : 10 বয়স : 47 লিঙ্গ : পুৰুষ	JRF1855227 ফটো উপলব্ধ	93 নাম : লংচিং ইংলেং পিতাৰ নাম: দিলীপ ইংলেং ঘৰ নং : 10 বয়স : 35 লিঙ্গ : পুৰুষ	JRF1855238 ফটো উপলব্ধ
94 নাম : স্ৰলীন এণ্লেপ্পী পিতাৰ নাম: দিলিপ এণ্লেপ্পী ঘৰ নং : 10 বয়স : 29 লিঙ্গ : মহিলা	JRF1855249 ফটো উপলব্ধ	95 নাম : কাডিং ইংলেংপী পিতাৰ নাম: দিলিপ ইংলেং ঘৰ নং : 10 বয়স : 23 লিঙ্গ : মহিলা	JRF1193291 ফটো উপলব্ধ	96 নাম : হৰেন ইংহি পিতাৰ নাম: মনছিং ইংহি ঘৰ নং : 11 বয়স : 64 লিঙ্গ : পুৰুষ	JRF1855250 ফটো উপলব্ধ
97 নাম : বাছাপি বেপী স্বামীৰ নাম: হৰেন ইংহি ঘৰ নং : 11 বয়স : 49 লিঙ্গ : মহিলা	JRF1855261 ফটো উপলব্ধ	# 98 নাম : চিক ইংহিপী পিতাৰ নাম: হৰেন ঘৰ নং : 11 বয়স : 30 লিঙ্গ : মহিলা	JRF4977724 ফটো উপলব্ধ	99 নাম : লাভ এংঘী পিতাৰ নাম: হোৰেন এংঘী ঘৰ নং : 11 বয়স : 24 লিঙ্গ : পুৰুষ	JRF0598292 ফটো উপলব্ধ
100 নাম : জন এংঘী পিতাৰ নাম: হোৰেন এংঘী ঘৰ নং : 18 বয়স : 22 লিঙ্গ : পুৰুষ	JRF1502509 ফটো উপলব্ধ	101 নাম : কালি লিংদ স্বামীৰ নাম: হেমাৰি ইংহি ঘৰ নং : 22 বয়স : 49 লিঙ্গ : মহিলা	JRF1855421 ফটো উপলব্ধ	102 নাম : সামিলি বেপী স্বামীৰ নাম: জিতেন ইংহি ঘৰ নং : 22 বয়স : 30 লিঙ্গ : মহিলা	JRF5015607 ফটো উপলব্ধ
103 নাম : জিতেন ইংহি পিতাৰ নাম: হেমাৰি ইংহি ঘৰ নং : 22 বয়স : 26 লিঙ্গ : পুৰুষ	JRF0240481 ফটো উপলব্ধ	104 নাম : মাইছিং তিমুং পিতাৰ নাম: ছেং তিমুং ঘৰ নং : 23 বয়স : 76 লিঙ্গ : পুৰুষ	JRF1855432 ফটো উপলব্ধ	105 নাম : কাছাং ক্ৰুপী স্বামীৰ নাম: মাইছিং তিমুং ঘৰ নং : 23 বয়স : 64 লিঙ্গ : মহিলা	JRF1855443 ফটো উপলব্ধ
106 নাম : মৰনিং তিমুং পিতাৰ নাম: মাইছিং তিমুং ঘৰ নং : 23 বয়স : 38 লিঙ্গ : পুৰুষ	JRF1855465 ফটো উপলব্ধ	107 নাম : ৰাজেন তিমুং পিতাৰ নাম: মাইছিং তিমুং ঘৰ নং : 23 বয়স : 32 লিঙ্গ : পুৰুষ	JRF1855476 ফটো উপলব্ধ	108 নাম : মাহেদ্র তিমুং পিতাৰ নাম: মৌসিংহ তিমুং ঘৰ নং : 23 বয়স : 28 লিঙ্গ : পুৰুষ	QFV0012062 ফটো উপলব্ধ
109 নাম : রেজিনা হাঁসিপ্পী পিতাৰ নাম: শুভন হাঁসে ঘৰ নং : 23 বয়স : 28 লিঙ্গ : মহিলা	JRF0518647 ফটো উপলব্ধ	110 নাম : কাংবুৰা ৰংফাৰ পিতাৰ নাম: ছেনত ৰংফাৰ ঘৰ নং : 24 বয়স : 65 লিঙ্গ : পুৰুষ	JRF1855487 ফটো উপলব্ধ	111 নাম : কাচাং তেৰনপী স্বামীৰ নাম: কাংবুৰা ৰংফাৰ ঘৰ নং : 28 বয়স : 53 লিঙ্গ : মহিলা	JRF1855498 ফটো উপলব্ধ
112 নাম : ওম্ফ ৰংফাৰপী পিতাৰ নাম: কাংবুৰা ৰংফাৰ ঘৰ নং : 28 বয়স : 35 লিঙ্গ : মহিলা	JRF1855501 ফটো উপলব্ধ	113 নাম : জলিনা তেৰনপী স্বামীৰ নাম: লংচিং ৰংফাৰ ঘৰ নং : 28 বয়স : 59 লিঙ্গ : মহিলা	JRF1855523 ফটো উপলব্ধ	114 নাম : ভাৰত ৰংফাৰ পিতাৰ নাম: লংচিং ৰংফাৰ ঘৰ নং : 28 বয়স : 37 লিঙ্গ : পুৰুষ	JRF1855545 ফটো উপলব্ধ



115	JRF185556	ফটো উপলব্ধ	116	JRF185567	ফটো উপলব্ধ	117	JRF0606897	ফটো উপলব্ধ
নাম : এলবিচ ৰংফাৰ পিতাৰ নাম: লংচিং ৰংফাৰ ঘৰ নং : ২৫ বয়স : 35 লিঙ্গ : পুৰুষ			নাম : মালীন ৰংফাৰপী পিতাৰ নাম: লংছিং টিমুং ঘৰ নং : ২৫ বয়স : 31 লিঙ্গ : মহিলা			নাম : লাৰলিন তিমুংপী পিতাৰ নাম: লংছিং তিমুং ঘৰ নং : ২৫ বয়স : 24 লিঙ্গ : মহিলা		
118	JRF1855590	ফটো উপলব্ধ	119	JRF1855589	ফটো উপলব্ধ	120	JRF1855578	ফটো উপলব্ধ
নাম : কামিৰ তেবাংপী স্বামীৰ নাম: ৰাম সিং তেৰন ঘৰ নং : ২৬ বয়স : 59 লিঙ্গ : মহিলা			নাম : ৰনজিতা টেৰনপি মাতৃৰ নাম: কামিৰ টেবাংপি ঘৰ নং : ২৬ বয়স : 32 লিঙ্গ : মহিলা			নাম : ৰজলিন টেৰনপি মাতৃৰ নাম: কামিৰ টেবাংপি ঘৰ নং : ২৬ বয়স : 31 লিঙ্গ : মহিলা		
121	JRF1855603	ফটো উপলব্ধ	122	JRF1855614	ফটো উপলব্ধ	123	JRF5023536	ফটো উপলব্ধ
নাম : ৰামছন ইংতি পিতাৰ নাম: ছেকাৰী ইংতি ঘৰ নং : ২৭ বয়স : 59 লিঙ্গ : পুৰুষ			নাম : বাচাপী তেৰনপী স্বামীৰ নাম: ৰামছন ইংতি ঘৰ নং : ২৭ বয়স : 53 লিঙ্গ : মহিলা			নাম : বোৰ্কসেন ইংতি পিতাৰ নাম: ৰামসন ইংতি ঘৰ নং : ২৭ বয়স : 23 লিঙ্গ : পুৰুষ		
124	JRF1855625	ফটো উপলব্ধ	125	JRF1855636	ফটো উপলব্ধ	126	JRF5014626	ফটো উপলব্ধ
নাম : ছান্দে তেৰন পিতাৰ নাম: হাৰছিং তেৰন ঘৰ নং : ২৮ বয়স : 53 লিঙ্গ : পুৰুষ			নাম : কাজিৰ তিছপী স্বামীৰ নাম: ছান্দে তেৰন ঘৰ নং : ২৮ বয়স : 45 লিঙ্গ : মহিলা			নাম : টোৰোম টেৰন পিতাৰ নাম: চন্দে টেৰন ঘৰ নং : ২৮ বয়স : 24 লিঙ্গ : পুৰুষ		
127	JRF5014618	ফটো উপলব্ধ	128	JRF4972436	ফটো উপলব্ধ	129	JRF4972394	ফটো উপলব্ধ
নাম : চেলিন তেৰনপী পিতাৰ নাম: চন্দে টেৰন ঘৰ নং : ২৮ বয়স : 21 লিঙ্গ : মহিলা			নাম : ৰিমা টেৰোম্পী মাতৃৰ নাম: জেনেৰেশ টিমুংপী ঘৰ নং : ৫৪ বয়স : 30 লিঙ্গ : মহিলা			নাম : শ্বিলবোন ৰোম্ফপী অন্যান্য: দিলিপসন তাৰন ঘৰ নং : ৭৮ বয়স : 21 লিঙ্গ : মহিলা		
130	JRF4972402	ফটো উপলব্ধ	131	JRF4993010	ফটো উপলব্ধ	132	JRF4992996	ফটো উপলব্ধ
নাম : ৰেমালী ৰোম্ফপী অন্যান্য: চন্দ টিমুং ঘৰ নং : 105 বয়স : 34 লিঙ্গ : মহিলা			নাম : এমানৰেল টিমুং পিতাৰ নাম: চন্দ্রো টিমুং ঘৰ নং : 105 বয়স : 22 লিঙ্গ : পুৰুষ			নাম : বাসাপী ৰোম্ফপী স্বামীৰ নাম: মন ৰোম্ফৰ ঘৰ নং : 121 বয়স : 23 লিঙ্গ : মহিলা		



133 নাম : প্রতাপ তেৰন পিতাৰ নাম: চন্দ্ৰ তেৰন ঘৰ নং : ১ বয়স : 49 লিঙ্গ : পুৰুষ	JRF1856902 ফটো উপলব্ধ	134 নাম : কাহাম তিমুংপী স্বামীৰ নাম: প্রতাপ তেৰন ঘৰ নং : ১ বয়স : 45 লিঙ্গ : মহিলা	JRF1856913 ফটো উপলব্ধ	135 নাম : হাৰচিং তেৰন পিতাৰ নাম: চন্দ্ৰ ঘৰ নং : ১ বয়স : 38 লিঙ্গ : পুৰুষ	JRF1856924 ফটো উপলব্ধ
136 নাম : কাফিৰ তিমুংপী স্বামীৰ নাম: হেমাৰী ইংতি ঘৰ নং : ২ বয়স : 55 লিঙ্গ : মহিলা	JRF1856946 ফটো উপলব্ধ	137 নাম : টেনজিং ইংতি পিতাৰ নাম: হেমাৰী ঘৰ নং : ২ বয়স : 40 লিঙ্গ : পুৰুষ	JRF1856957 ফটো উপলব্ধ	138 নাম : বাবু ইংতি পিতাৰ নাম: হেমাৰী ইংতি ঘৰ নং : ২ বয়স : 35 লিঙ্গ : পুৰুষ	JRF1856968 ফটো উপলব্ধ
139 নাম : লংছিং তিমুং পিতাৰ নাম: হেমাৰী ঘৰ নং : ৩ বয়স : 59 লিঙ্গ : পুৰুষ	JRF1856979 ফটো উপলব্ধ	140 নাম : মেৰি তিছপী স্বামীৰ নাম: লংছিং ঘৰ নং : ৩ বয়স : 49 লিঙ্গ : মহিলা	JRF1857007 ফটো উপলব্ধ	141 নাম : বেশীলা টিমুংপী স্বামীৰ নাম: জুন ইংতি ঘৰ নং : 3 বয়স : 39 লিঙ্গ : মহিলা	JRF1857018 ফটো উপলব্ধ
142 নাম : শেরালী তিমুংপি পিতাৰ নাম: লংচিং তিমুং ঘৰ নং : ৩ বয়স : 37 লিঙ্গ : মহিলা	JRF1857030 ফটো উপলব্ধ	143 নাম : জনীসন তিমুং পিতাৰ নাম: লংচিং তিমুং ঘৰ নং : ৩ বয়স : 34 লিঙ্গ : পুৰুষ	JRF1857029 ফটো উপলব্ধ	144 নাম : কাৰে দেৰাপী স্বামীৰ নাম: হাৰ তিছ ঘৰ নং : ৫ বয়স : 59 লিঙ্গ : মহিলা	JRF1857063 ফটো উপলব্ধ
145 নাম : বেন তিছ পিতাৰ নাম: হাৰ তিছ ঘৰ নং : ৫ বয়স : 40 লিঙ্গ : পুৰুষ	JRF1857074 ফটো উপলব্ধ	146 নাম : টাই তিছপী পিতাৰ নাম: হাৰ তিছ ঘৰ নং : ৫ বয়স : 37 লিঙ্গ : মহিলা	JRF1857085 ফটো উপলব্ধ	147 নাম : জিতেন্দ্ৰ তিছ পিতাৰ নাম: হাৰ তিছ ঘৰ নং : ৫ বয়স : 33 লিঙ্গ : পুৰুষ	JRF1857096 ফটো উপলব্ধ
S 148 নাম : কেতেন্দু তিছ পিতাৰ নাম: হাৰ তিছ ঘৰ নং : ৬ বয়স : 33 লিঙ্গ : পুৰুষ	JRF1857109 ফটো উপলব্ধ	149 নাম : বাজেন দেৰা পিতাৰ নাম: চাৰএত দেৰা ঘৰ নং : ৬ বয়স : 54 লিঙ্গ : পুৰুষ	JRF1857132 ফটো উপলব্ধ	150 নাম : মইনা ইংতিপী স্বামীৰ নাম: বাজেন দেৰা ঘৰ নং : ৬ বয়স : 45 লিঙ্গ : মহিলা	JRF1857143 ফটো উপলব্ধ
151 নাম : ডৰচিং ডেৰা পিতাৰ নাম: চাৰেত ডেৰা ঘৰ নং : ৬ বয়স : 35 লিঙ্গ : পুৰুষ	JRF1857154 ফটো উপলব্ধ	S 152 নাম : কাটপি দেৰাপী স্বামীৰ নাম: ছাৰথে তেৰাং ঘৰ নং : ৭ বয়স : 59 লিঙ্গ : মহিলা	JRF1857176 ফটো উপলব্ধ	153 নাম : খৰছিং তেৰাং পিতাৰ নাম: ছাৰথে তেৰাং ঘৰ নং : ৭ বয়স : 54 লিঙ্গ : পুৰুষ	JRF1857187 ফটো উপলব্ধ
154 নাম : কাজেক দেৰাপী স্বামীৰ নাম: খৰছিং তেৰাং ঘৰ নং : ৭ বয়স : 45 লিঙ্গ : মহিলা	JRF1857198 ফটো উপলব্ধ	155 নাম : মানাই তেৰাংপী পিতাৰ নাম: খৰচিং তেৰাং ঘৰ নং : ৭ বয়স : 35 লিঙ্গ : মহিলা	JRF1857212 ফটো উপলব্ধ	156 নাম : বুৰিনা তেৰাংপি পিতাৰ নাম: চাৰথে তেৰাং ঘৰ নং : ৭ বয়স : 30 লিঙ্গ : মহিলা	JRF0013237 ফটো উপলব্ধ
157 নাম : হনদৰ তিছ পিতাৰ নাম: ছাৰথে তিছ ঘৰ নং : ৮ বয়স : 69 লিঙ্গ : পুৰুষ	JRF1857223 ফটো উপলব্ধ	158 নাম : কাফুই তেৰনপী স্বামীৰ নাম: হনদৰ তিছ ঘৰ নং : ৮ বয়স : 59 লিঙ্গ : মহিলা	JRF1857234 ফটো উপলব্ধ	159 নাম : কিৰি তিছপী পিতাৰ নাম: হনদৰ তিছ ঘৰ নং : ৮ বয়স : 36 লিঙ্গ : মহিলা	JRF1857256 ফটো উপলব্ধ
160 নাম : বাছা তেৰাং পিতাৰ নাম: ছাৰথে তেৰাং ঘৰ নং : ১০ বয়স : 73 লিঙ্গ : পুৰুষ	JRF1857289 ফটো উপলব্ধ	161 নাম : বাছাপী ইংলেংপী স্বামীৰ নাম: বাছা তেৰাং ঘৰ নং : ১০ বয়স : 54 লিঙ্গ : মহিলা	JRF1857290 ফটো উপলব্ধ	162 নাম : কমলা তেৰাংপী পিতাৰ নাম: বাছা তেৰাং ঘৰ নং : ১০ বয়স : 40 লিঙ্গ : মহিলা	JRF1857303 ফটো উপলব্ধ



163 নাম : মঙ্গলছিং তেৰাং পিতাৰ নাম: বাছা তেৰাং ঘৰ নং : ১০ বয়স : 37 লিঙ্গ : পুৰুষ	JRF1857314 ফটো উপলব্ধ	164 নাম : জিতেন তেৰাং পিতাৰ নাম: বাচা তেৰাং ঘৰ নং : ১০ বয়স : 31 লিঙ্গ : পুৰুষ	JRF0013238 ফটো উপলব্ধ	165 নাম : বনজিত তেৰাং পিতাৰ নাম: বাচা তেৰাং ঘৰ নং : ১০ বয়স : 30 লিঙ্গ : পুৰুষ	JRF0013239 ফটো উপলব্ধ
S 166 নাম : ছিকা তিমুংপী স্বামীৰ নাম: ধনছিং তিছ ঘৰ নং : ১১ বয়স : 64 লিঙ্গ : মহিলা	JRF1857325 ফটো উপলব্ধ	167 নাম : লাৰা তিছ পিতাৰ নাম: ধনছিং তিছ ঘৰ নং : ১১ বয়স : 42 লিঙ্গ : পুৰুষ	JRF1857347 ফটো উপলব্ধ	168 নাম : ৰবি তিছ পিতাৰ নাম: ধনছিং তিছ ঘৰ নং : ১১ বয়স : 42 লিঙ্গ : পুৰুষ	JRF1857336 ফটো উপলব্ধ
169 নাম : ছামি তিছপী পিতাৰ নাম: ধনছিং তিছ ঘৰ নং : ১১ বয়স : 37 লিঙ্গ : মহিলা	JRF1857369 ফটো উপলব্ধ	S 170 নাম : হেমাৰী তেৰন পিতাৰ নাম: ছম তেৰন ঘৰ নং : ১২ বয়স : ৪৭ লিঙ্গ : পুৰুষ	JRF1857381 ফটো উপলব্ধ	171 নাম : বিৰেন তেৰন পিতাৰ নাম: হেমাৰী ঘৰ নং : ১২ বয়স : 44 লিঙ্গ : পুৰুষ	JRF1857405 ফটো উপলব্ধ
172 নাম : কাদম তেৰনপী পিতাৰ নাম: হেমাৰী ঘৰ নং : ১২ বয়স : 39 লিঙ্গ : মহিলা	JRF1857416 ফটো উপলব্ধ	173 নাম : প্ৰমীলা ৰংপিপী স্বামীৰ নাম: বীৰেন টেৰন ঘৰ নং : ১২ বয়স : 33 লিঙ্গ : মহিলা	JRF1857427 ফটো উপলব্ধ	174 নাম : বৰছিং ৰংফাৰ পিতাৰ নাম: ছাৰথে ৰংফাৰ ঘৰ নং : ১৩ বয়স : 69 লিঙ্গ : পুৰুষ	JRF1857449 ফটো উপলব্ধ
175 নাম : কাছং তেৰনপী স্বামীৰ নাম: বৰছিং ৰংফাৰ ঘৰ নং : ১৩ বয়স : 64 লিঙ্গ : মহিলা	JRF1857450 ফটো উপলব্ধ	176 নাম : ৰাজেশ্বন ৰংফাৰ পিতাৰ নাম: বৰছিং ৰংফাৰ ঘৰ নং : ১৩ বয়স : 42 লিঙ্গ : পুৰুষ	JRF1857461 ফটো উপলব্ধ	177 নাম : সেৱালি টেৰনপী স্বামীৰ নাম: ৰাজীশান ৰংফাৰ ঘৰ নং : ১৩ বয়স : 34 লিঙ্গ : মহিলা	JRF1857438 ফটো উপলব্ধ
178 নাম : খৰছিং ইংতি পিতাৰ নাম: কেট ইংতি ঘৰ নং : ১৪ বয়স : 33 লিঙ্গ : পুৰুষ	JRF1857507 ফটো উপলব্ধ	179 নাম : সান্ত্বা কঠপী স্বামীৰ নাম: মুৰছিং তিংমুং ঘৰ নং : ১৫ বয়স : 64 লিঙ্গ : মহিলা	JRF1857518 ফটো উপলব্ধ	180 নাম : প্ৰহান্ত তিমুং পিতাৰ নাম: খিৰলা ইংতি ঘৰ নং : ১৫ বয়স : 44 লিঙ্গ : পুৰুষ	JRF1857529 ফটো উপলব্ধ
181 নাম : ছালমি ইংতিপী স্বামীৰ নাম: প্ৰহান্ত তিমুং ঘৰ নং : ১৫ বয়স : 37 লিঙ্গ : মহিলা	JRF1857530 ফটো উপলব্ধ	182 নাম : বাব তিমুং পিতাৰ নাম: খিৰলা ঘৰ নং : ১৫ বয়স : 37 লিঙ্গ : পুৰুষ	JRF1857541 ফটো উপলব্ধ	183 নাম : হেমাই ৰংপি পিতাৰ নাম: ছাৰবুৰা ৰংপি ঘৰ নং : ১৬ বয়স : 69 লিঙ্গ : পুৰুষ	JRF1857563 ফটো উপলব্ধ
184 নাম : কমল ৰংপি পিতাৰ নাম: হেমাই ৰংপি ঘৰ নং : ১৬ বয়স : 40 লিঙ্গ : পুৰুষ	JRF1857585 ফটো উপলব্ধ	185 নাম : চাবিনা তিছপী স্বামীৰ নাম: দৰচিং ঘৰ নং : ১৭ বয়স : 44 লিঙ্গ : মহিলা	JRF1857609 ফটো উপলব্ধ	186 নাম : মহেশ্বৰ টিমুং পিতাৰ নাম: দৰাছিং তিমুং ঘৰ নং : ১৭ বয়স : 32 লিঙ্গ : পুৰুষ	JRF1857610 ফটো উপলব্ধ
187 নাম : ৰেন বে পিতাৰ নাম: চিং বে ঘৰ নং : ১৮ বয়স : 69 লিঙ্গ : পুৰুষ	JRF1857621 ফটো উপলব্ধ	188 নাম : কাৰে ৰংফাৰপী স্বামীৰ নাম: ৰেন বে ঘৰ নং : ১৮ বয়স : 59 লিঙ্গ : মহিলা	JRF1857632 ফটো উপলব্ধ	# 189 নাম : ৰেলছন বে পিতাৰ নাম: ৰেন বে ঘৰ নং : 18 বয়স : 33 লিঙ্গ : পুৰুষ	JRF1857643 ফটো উপলব্ধ
190 নাম : ৰেন হাঞ্চ পিতাৰ নাম: বিহিন হাঞ্চ ঘৰ নং : ১৯ বয়স : 54 লিঙ্গ : পুৰুষ	JRF1857654 ফটো উপলব্ধ	191 নাম : জেট তিমুংপী স্বামীৰ নাম: ৰেন হাঞ্চ ঘৰ নং : ১৯ বয়স : 45 লিঙ্গ : মহিলা	JRF1857665 ফটো উপলব্ধ	192 নাম : জয় তেৰাং পিতাৰ নাম: ছাৰথে তেৰাং ঘৰ নং : ২০ বয়স : 54 লিঙ্গ : পুৰুষ	JRF1857676 ফটো উপলব্ধ



193 নাম : বেবিকা তিমুংপী স্বামীৰ নাম: জয় তেৰাং ঘৰ নং : ২০ বয়স : 44 লিঙ্গ : মহিলা	JRF1857687 ফটো উপলব্ধ	194 নাম : সুনালি লেকেঠপী স্বামীৰ নাম: অ্যান্ডারসন তরংগ ঘৰ নং : 20 বয়স : 21 লিঙ্গ : মহিলা	JRF4984688 ফটো উপলব্ধ	195 নাম : ছাৰহন তেৰন পিতাৰ নাম: মনছিং তেৰণ ঘৰ নং : ২১ বয়স : 59 লিঙ্গ : পুৰুষ	JRF1857698 ফটো উপলব্ধ
196 নাম : খিৰলা তেৰাংপী স্বামীৰ নাম: ছাৰহন তেৰন ঘৰ নং : ২১ বয়স : 49 লিঙ্গ : মহিলা	JRF1857701 ফটো উপলব্ধ	197 নাম : ছাজন তেৰন পিতাৰ নাম: ছাৰহন তেৰন ঘৰ নং : ২১ বয়স : 37 লিঙ্গ : পুৰুষ	JRF1857712 ফটো উপলব্ধ	198 নাম : কাবন টেৰনপি পিতাৰ নাম: চাৰহন টেৰন ঘৰ নং : ২১ বয়স : 32 লিঙ্গ : মহিলা	JRF1857723 ফটো উপলব্ধ
199 নাম : কাংবুৰা তিচ পিতাৰ নাম: এতপো তিচ ঘৰ নং : ২২ বয়স : 77 লিঙ্গ : পুৰুষ	JRF1857734 ফটো উপলব্ধ	200 নাম : কাৰে টকবিপি স্বামীৰ নাম: কাংবুৰা তিচছ ঘৰ নং : ২২ বয়স : 64 লিঙ্গ : মহিলা	JRF1857745 ফটো উপলব্ধ	201 নাম : ফেঞ্চিচ তিছ পিতাৰ নাম: কাংবুৰা তিছছ ঘৰ নং : ২২ বয়স : 42 লিঙ্গ : পুৰুষ	JRF1857756 ফটো উপলব্ধ
202 নাম : ফল তিছ পিতাৰ নাম: কাংবুৰা তিছ ঘৰ নং : ২২ বয়স : 36 লিঙ্গ : পুৰুষ	JRF1857778 ফটো উপলব্ধ	203 নাম : বিলা তিমুংপী স্বামীৰ নাম: ছাই তেৰাং ঘৰ নং : ২৩ বয়স : 49 লিঙ্গ : মহিলা	JRF1857790 ফটো উপলব্ধ	204 নাম : কমল তেৰাং পিতাৰ নাম: ছাই তেৰাং ঘৰ নং : ২৩ বয়স : 38 লিঙ্গ : পুৰুষ	JRF1857803 ফটো উপলব্ধ
205 নাম : ফেনটম টেৰাং পিতাৰ নাম: চাই টেৰাং ঘৰ নং : ২৩ বয়স : 35 লিঙ্গ : পুৰুষ	JRF1857814 ফটো উপলব্ধ	206 নাম : লংছিং বংহাং পিতাৰ নাম: হেমাৰি বংহাং ঘৰ নং : ২৪ বয়স : 54 লিঙ্গ : পুৰুষ	JRF1857825 ফটো উপলব্ধ	207 নাম : না ইংতিপী স্বামীৰ নাম: লংছিং বংহাং ঘৰ নং : ২৪ বয়স : 46 লিঙ্গ : মহিলা	JRF1857836 ফটো উপলব্ধ
208 নাম : হাৰছিং ইংতি পিতাৰ নাম: কাট ইংতি ঘৰ নং : ২৫ বয়স : 54 লিঙ্গ : পুৰুষ	JRF1857847 ফটো উপলব্ধ	209 নাম : কাফিৰ তিমুংপী স্বামীৰ নাম: হাৰছিং ইংতি ঘৰ নং : ২৫ বয়স : 47 লিঙ্গ : মহিলা	JRF1857858 ফটো উপলব্ধ	210 নাম : বাছাপী ইংতিপী পিতাৰ নাম: কাট ঘৰ নং : ২৫ বয়স : 38 লিঙ্গ : মহিলা	JRF1857869 ফটো উপলব্ধ
211 নাম : ছামি ইংতিপী পিতাৰ নাম: হাৰছিং ইংতি ঘৰ নং : ২৫ বয়স : 37 লিঙ্গ : মহিলা	JRF1857870 ফটো উপলব্ধ	212 নাম : আলফিচন ইংতি পিতাৰ নাম: হৰচিং ইংতি ঘৰ নং : ২৫ বয়স : 30 লিঙ্গ : পুৰুষ	JRF0013240 ফটো উপলব্ধ	213 নাম : অংগেটোঙ্গা টিমুংপী পিতাৰ নাম: লোঙ্গা সিং টিমুংপী ঘৰ নং : ২৫ বয়স : 21 লিঙ্গ : পুৰুষ	JRF4990008 ফটো উপলব্ধ
214 নাম : ছাই ইংতি পিতাৰ নাম: মজা ইংতি ঘৰ নং : ২৬ বয়স : 64 লিঙ্গ : পুৰুষ	JRF1857881 ফটো উপলব্ধ	215 নাম : মংগল ছিং ইংতি পিতাৰ নাম: ছাই ঘৰ নং : 26 বয়স : 25 লিঙ্গ : পুৰুষ	QFV0037945 ফটো উপলব্ধ	216 নাম : লংছিং কাথাৰ পিতাৰ নাম: মজা কাথাৰ ঘৰ নং : ২৬ বয়স : 54 লিঙ্গ : পুৰুষ	JRF1857892 ফটো উপলব্ধ
217 নাম : আৰলিশ তিমুংপী স্বামীৰ নাম: লংছিং কাঠাৰ ঘৰ নং : ২৬ বয়স : 43 লিঙ্গ : মহিলা	JRF1857905 ফটো উপলব্ধ	218 নাম : মিনকা ইংতি কাথাৰপী পিতাৰ নাম: লংছিং ইংতি কাঠাৰ ঘৰ নং : ২৬ বয়স : 29 লিঙ্গ : মহিলা	JRF0013241 ফটো উপলব্ধ		



219	3	QFV0100180
নাম : জেলিনা তেৰনপী পিতাৰ নাম: হোন্দোৰ তিচ্চ ঘৰ নং : 8 বয়স : 44 লিঙ্গ : মহিলা		
ফটো উপলব্ধ		

220	1	QFV0101410
নাম : জিতেন টেৰন পিতাৰ নাম: ছেং টেৰন ঘৰ নং : 8 বয়স : 30 লিঙ্গ : পুৰুষ		
ফটো উপলব্ধ		

221	2	QFV0101428
নাম : মনিম তিমুংপী স্বামীৰ নাম: চেৰ্চন ইংলেং ঘৰ নং : 10 বয়স : 18 লিঙ্গ : মহিলা		
ফটো উপলব্ধ		

222	2	QFV0101477
নাম : জোনালী বোম্বিপী স্বামীৰ নাম: মহেন্দ্ৰ তিমুং ঘৰ নং : 23 বয়স : 21 লিঙ্গ : মহিলা		
ফটো উপলব্ধ		

223	1	QFV0101493
নাম : পূৰ্ণিমা দেৰাপী স্বামীৰ নাম: বাবু ইংহি ঘৰ নং : 3 বয়স : 27 লিঙ্গ : মহিলা		
ফটো উপলব্ধ		

224	3	QFV0101501
নাম : জোনালী ফাংচপী স্বামীৰ নাম: ববিন বংহাং ঘৰ নং : 24 বয়স : 21 লিঙ্গ : মহিলা		
ফটো উপলব্ধ		

225	2	QFV0101527
নাম : অস্ৰোম বংহাং পিতাৰ নাম: হেডসিং বংহাং ঘৰ নং : 8 বয়স : 18 লিঙ্গ : পুৰুষ		
ফটো উপলব্ধ		

226	2	QFV0101535
নাম : বিশ্বী ইংলেংপী পিতাৰ নাম: দিলীপ ইংলেং ঘৰ নং : 10 বয়স : 18 লিঙ্গ : মহিলা		
ফটো উপলব্ধ		

227	1	QFV0101543
নাম : জন দানিয়েল বোটে পিতাৰ নাম: ছেং টেৰন ঘৰ নং : 8 বয়স : 35 লিঙ্গ : পুৰুষ		
ফটো উপলব্ধ		

228	3	QFV0101634
নাম : বোৰসন টেৰন পিতাৰ নাম: প্ৰতাপ টেৰন ঘৰ নং : 1 বয়স : 19 লিঙ্গ : পুৰুষ		
ফটো উপলব্ধ		

229	1	QFV0111716
নাম : বহিলা তেৰনপী মাতৃৰ নাম: বাছাপী বংপিপী ঘৰ নং : 7 বয়স : 25 লিঙ্গ : মহিলা		
ফটো উপলব্ধ		

230	1	QFV0112714
নাম : কজিল হুসেপী স্বামীৰ নাম: বঞ্জিত টেৰন ঘৰ নং : 8 বয়স : 31 লিঙ্গ : মহিলা		
ফটো উপলব্ধ		

231	3	QFV0113605
নাম : সাবিত্ৰী চেনাৰপী স্বামীৰ নাম: সাজন টেৰন ঘৰ নং : 21 বয়স : 30 লিঙ্গ : মহিলা		
ফটো উপলব্ধ		

232	2	QFV0113654
নাম : টেলী তেৰনপী পিতাৰ নাম: বৃপাছং হাঞ্চে ঘৰ নং : 1 বয়স : 22 লিঙ্গ : মহিলা		
ফটো উপলব্ধ		

233	2	QFV0113753
নাম : লরসন টেৰন মাতৃৰ নাম: কাজিৰ তিচ্চপী ঘৰ নং : 28 বয়স : 18 লিঙ্গ : পুৰুষ		
ফটো উপলব্ধ		

234	2	QFV0113779
নাম : জংকী বংপিপী স্বামীৰ নাম: টোৰোম টেৰন ঘৰ নং : 28 বয়স : 39 লিঙ্গ : মহিলা		
ফটো উপলব্ধ		



235	3	QFV0116889
নাম : ৰূপালী ৰংফাৰপী অন্যান্য কাৰে ৰংফাৰপী ঘৰ নং : 18 বয়স : 29 লিঙ্গ : মহিলা		ফটো উপলব্ধ

236	3	QFV0116855
নাম : ৰূপালী ৰংফাৰপী অন্যান্য কাৰে ৰংফাৰপী ঘৰ নং : 18 বয়স : 29 লিঙ্গ : মহিলা		ফটো উপলব্ধ

237	3	QFV0119727
নাম : সেমীলী তিচ্ছপী স্বামীৰ নাম : অনিলাসিং তেৰাং ঘৰ নং : 20 বয়স : 22 লিঙ্গ : মহিলা		ফটো উপলব্ধ

## ভোটাৰৰ সাৰাংশ

## A) ভোটাৰৰ সংখ্যা

	তালিকাৰ প্ৰকাৰ	তালিকাৰ চিনাক্তকৰণ	ভোটাৰৰ সংখ্যা				
			পুৰুষ	মহিলা	৩য় লিঙ্গ	মুঠ	
I	মূল তালিকা	মূল তালিকা	বিশেষ সংশোধন, 2026 চনৰ পূৰ্বৰ 2025 চনৰ মূল তালিকাৰ লগত থকা সংযোজন সমূহ একত্ৰিতকৰন কৰা তালিকা।	113	105	0	218
II	যোগ তালিকা	পৰিপূৰক 1	বিশেষ সংক্ষিপ্ত সংশোধন, 2026	5	11	0	16
		পৰিপূৰক 2	অনবিচ্ছিন্ন সংশোধন 2026	0	3	0	3
			মুঠ	5	14	0	19
III	বিয়োজন তালিকা	পৰিপূৰক 1	বিশেষ সংক্ষিপ্ত সংশোধন, 2026	2	3	0	5
		পৰিপূৰক 2	অনবিচ্ছিন্ন সংশোধন 2026	0	0	0	0
			মুঠ	2	3	0	5
IV	লিংগ ক্ষেত্ৰত পৰিবৰ্তনৰ বাবে পাৰ্থক্য			0	0	0	0
এই সংশোধনৰ পিছত ভোটাৰ তালিকাত ভোটাৰৰ মুঠ সংখ্যা (I+II-III+IV)				116	116	0	232

## B) শুধৰনীৰ সংখ্যা

তালিকাৰ প্ৰকাৰ	তালিকাৰ চিনাক্তকৰণ	শুধৰনীৰ সংখ্যা
পৰিপূৰক 1	বিশেষ সংক্ষিপ্ত সংশোধন, 2026	4
পৰিপূৰক 2	অনবিচ্ছিন্ন সংশোধন 2026	0
	মুঠ	4

নিৰ্বাচক পঞ্জীয়ন বিষয়াৰ স্বাক্ষৰ

E-মূত, S-স্থানান্তৰিত/ বাসস্থান পৰিবৰ্তন, R-প্ৰতিলিপি, M-নিখোজ, Q-অযোগ্য