



ভোটাৰ তালিকা 2026 S03 অসম

বিধানসভা সমষ্টিৰ নম্বৰ, নাম আৰু সংৰক্ষণৰ স্থিতি : 13 - গোৱালপাৰা পশ্চিম (অনুসূচিত জনজাতি)		খণ্ড নং : 54																			
এই বিধানসভা সমষ্টিত কোন সংসদীয় সমষ্টিৰ অন্তৰ্গত তাৰ নম্বৰ, নাম আৰু সংৰক্ষণ স্থিতি : 5 - গুৱাহাটী (সাধাৰণ)																					
1. সংশোধনৰ বিৱৰণ																					
সংশোধনৰ বছৰ	2026	তালিকাৰ চিনাক্তকৰণ																			
ভিত্তি তাৰিখ	01-04-2026	বিশেষ সংশোধন, 2026 চনৰ পূৰ্বৰ 2025 চনৰ মূল তালিকাৰ লগত থকা সংযোজন সমূহ একত্ৰিতকৰণ কৰা তালিকা।																			
সংশোধনৰ প্ৰকাৰ	বিশেষ সংশোধন 2026																				
প্ৰকাশনৰ তাৰিখ	23-03-2026																				
2. খণ্ড আৰু ভোটগ্ৰহন কেন্দ্ৰৰ বিৱৰণ																					
খণ্ডৰ অন্তৰ্গত এলেকা সমূহৰ নম্বৰ আৰু নাম																					
1-১০৯ টুকুৰা ৩ য় খণ্ড		<table border="1" style="width: 100%; border-collapse: collapse;"> <tr> <td>মূল চহৰ/গাওঁ</td> <td>: টুকুৰা ৩য় খণ্ড</td> </tr> <tr> <td>ৱাৰ্ড নং</td> <td>:</td> </tr> <tr> <td>ডাকঘৰ</td> <td>: কুম্ভাই</td> </tr> <tr> <td>পুলিচ থানা</td> <td>: আগিয়া</td> </tr> <tr> <td>ব্লক</td> <td>: কুম্ভাই</td> </tr> <tr> <td>ৰাজহ চক্ৰ</td> <td>: মাটিয়া</td> </tr> <tr> <td>জিলা</td> <td>: গোৱালপাৰা</td> </tr> <tr> <td>পিনকোড</td> <td>: 783126</td> </tr> </table>				মূল চহৰ/গাওঁ	: টুকুৰা ৩য় খণ্ড	ৱাৰ্ড নং	:	ডাকঘৰ	: কুম্ভাই	পুলিচ থানা	: আগিয়া	ব্লক	: কুম্ভাই	ৰাজহ চক্ৰ	: মাটিয়া	জিলা	: গোৱালপাৰা	পিনকোড	: 783126
মূল চহৰ/গাওঁ	: টুকুৰা ৩য় খণ্ড																				
ৱাৰ্ড নং	:																				
ডাকঘৰ	: কুম্ভাই																				
পুলিচ থানা	: আগিয়া																				
ব্লক	: কুম্ভাই																				
ৰাজহ চক্ৰ	: মাটিয়া																				
জিলা	: গোৱালপাৰা																				
পিনকোড	: 783126																				
3. ভোটগ্ৰহন কেন্দ্ৰৰ বিৱৰণ																					
ভোটগ্ৰহন কেন্দ্ৰৰ নম্বৰ আৰু নাম :		ভোটগ্ৰহন কেন্দ্ৰৰ প্ৰকাৰ (পুৰুষ/মহিলা/সাধাৰণ)		সাধাৰন																	
54 - টুকুৰা এম ই স্কুল		খণ্ডৰ অন্তৰ্গত সহায়ক ভোটগ্ৰহন কেন্দ্ৰৰ সংখ্যা :		0																	
ভোটগ্ৰহন কেন্দ্ৰৰ ঠিকনা :																					
টুকুৰা এম ই স্কুল, ১ নং কোঠা, গাওঁ-টুকুৰা পাৰ্ট ৩, ডাকঘৰ-কুম্ভাই, থানা-আগিয়া, জিলা-গোৱালপাৰা, পিন-৭৮৩১২৬																					
4. ভোটাৰৰ সংখ্যা																					
আৰম্ভনি ক্ৰমিক	শেষ ক্ৰমিক নং	মুঠ ভোটাৰ																			
নং		পুৰুষ	মহিলা	৩য় লিঙ্গ	মুঠ																
1	813	399	404	0	803																

নিৰ্বাচক পঞ্জীয়ন বিষয়াৰ স্বাক্ষৰ

Nazri Naksha

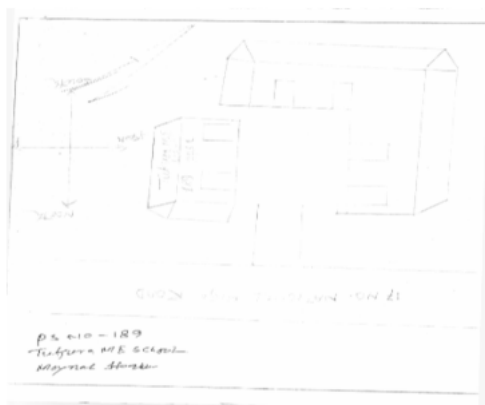

Google Map View



Polling Station Building Front View



ভোটগ্ৰহন কেন্দ্ৰৰ সন্মুখৰ দৃশ্য



Cad View

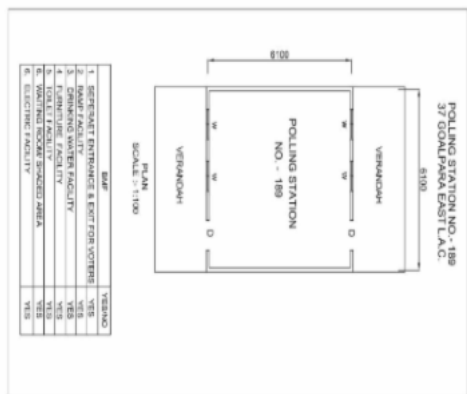

Key MAP View

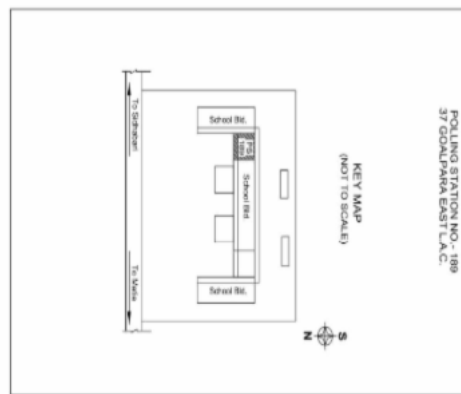



1 নাম : খাদিজা খাতুন স্বামীৰ নাম: হাছানুৰ ইছলাম ঘৰ নং : 5ক বয়স : 26 লিঙ্গ : মহিলা	BYK0392993 ফটো উপলব্ধ	S 2 নাম : মাজিনা খাতুন স্বামীৰ নাম: তাহেৰ আলী ঘৰ নং : 2ক বয়স : 27 লিঙ্গ : মহিলা	BYK0393041 ফটো উপলব্ধ	3 নাম : ফজৰ আলী পিতাৰ নাম: আজিবৰ বহমান ঘৰ নং : 28 খ বয়স : 28 লিঙ্গ : পুৰুষ	BYK0392613 ফটো উপলব্ধ
4 নাম : এম্পদাক ৰাভা পিতাৰ নাম: বেসোজীত ৰাভা ঘৰ নং : 42 বয়স : 45 লিঙ্গ : মহিলা	BSB0682898 ফটো উপলব্ধ	5 নাম : গ্ৰেচিলা মাৰাক স্বামীৰ নাম: ব্ৰেনিংষ্টন মোমিন ঘৰ নং : 8২ বয়স : 44 লিঙ্গ : মহিলা	BYK1293636 ফটো উপলব্ধ	6 নাম : বেংকু মাৰাক পিতাৰ নাম: নবিন সাংমা ঘৰ নং : 42 বয়স : 19 লিঙ্গ : পুৰুষ	FLO0122069 ফটো উপলব্ধ
7 নাম : ৰফিকুল ইছলাম পিতাৰ নাম: তাজেৰ আলী ঘৰ নং : 126 বয়স : 27 লিঙ্গ : পুৰুষ	HFW0475269 ফটো উপলব্ধ	8 নাম : চামিনা খাতুন স্বামীৰ নাম: ৰফিকুল ইছলাম ঘৰ নং : 126 বয়স : 25 লিঙ্গ : মহিলা	HFW0473587 ফটো উপলব্ধ	9 নাম : জানৰাৰ মাৰাক অন্যান্য: এনালিচ মাৰাক ঘৰ নং : 10৮ বয়স : 29 লিঙ্গ : পুৰুষ	BYK0036657 ফটো উপলব্ধ
10 নাম : ইমান আলী পিতাৰ নাম: মফিজ উদ্দিন ঘৰ নং : ১৪৫ বয়স : 59 লিঙ্গ : পুৰুষ	BYK0042358 ফটো উপলব্ধ	11 নাম : আছমা খাতুন স্বামীৰ নাম: ইমান আলী ঘৰ নং : ১৪৫ বয়স : 50 লিঙ্গ : মহিলা	BYK0042366 ফটো উপলব্ধ	12 নাম : আশ্ৰাফুল ইছলাম পিতাৰ নাম: ইমান আলী ঘৰ নং : ১৪৫ বয়স : 28 লিঙ্গ : পুৰুষ	BYK0042978 ফটো উপলব্ধ
13 নাম : বীনা মোমিন স্বামীৰ নাম: ফ্ৰিডইলচন সাংমা ঘৰ নং : ১৫৩ বয়স : 63 লিঙ্গ : মহিলা	BYK1284599 ফটো উপলব্ধ	14 নাম : সেন্জৰুং মাৰাক পিতাৰ নাম: দিপু সাংমা ঘৰ নং : 153 বয়স : 23 লিঙ্গ : পুৰুষ	BYK1605898 ফটো উপলব্ধ	15 নাম : ৰসনা মমিন পিতাৰ নাম: প্ৰেৰিলসন সাংগমা ঘৰ নং : 153 বয়স : 22 লিঙ্গ : মহিলা	BYK1117084 ফটো উপলব্ধ
16 নাম : খেংগবাথ সাংগমা পিতাৰ নাম: সুনো সাংগমা ঘৰ নং : 156 বয়স : 30 লিঙ্গ : পুৰুষ	BYK1999341 ফটো উপলব্ধ	17 নাম : মানচি সাংমা পিতাৰ নাম: পেবালসন মাৰাক ঘৰ নং : ১৮২ক বয়স : 25 লিঙ্গ : মহিলা	BYK0452359 ফটো উপলব্ধ	18 নাম : বধিৰাম ৰাভা পিতাৰ নাম: ৰুপেন্দ্ৰ ৰাভা ঘৰ নং : 189 বয়স : 49 লিঙ্গ : পুৰুষ	BYK1287452 ফটো উপলব্ধ
19 নাম : ইনামুল আলী পিতাৰ নাম: ছপৰ আলী ঘৰ নং : 190 বয়স : 26 লিঙ্গ : পুৰুষ	BYK0413500 ফটো উপলব্ধ	20 নাম : আনোৱাৰ হুছেইন পিতাৰ নাম: চুটু মিয়া ঘৰ নং : 192 ক বয়স : 41 লিঙ্গ : পুৰুষ	BYK1287214 ফটো উপলব্ধ	21 নাম : ছাহানাৰা বেগম পিতাৰ নাম: ছমতুল্লা সেখ ঘৰ নং : 194 বয়স : 25 লিঙ্গ : মহিলা	BYK1623339 ফটো উপলব্ধ
22 নাম : নাছৰাং সাংমা পিতাৰ নাম: বলবিন মাৰাক ঘৰ নং : ২১০ বয়স : 32 লিঙ্গ : পুৰুষ	BYK1294048 ফটো উপলব্ধ	23 নাম : পমিলা ৰাভা স্বামীৰ নাম: প্ৰদিপ ৰাভা ঘৰ নং : 215 বয়স : 56 লিঙ্গ : মহিলা	FLO0053157 ফটো উপলব্ধ	24 নাম : প্ৰদিপ ৰাভা পিতাৰ নাম: হেমচিং ৰাভা ঘৰ নং : ২১৫ বয়স : 49 লিঙ্গ : পুৰুষ	BYK0283044 ফটো উপলব্ধ
25 নাম : চিৰঞ্জিৎ ৰাভা পিতাৰ নাম: প্ৰদিপ ৰাভা ঘৰ নং : 215 বয়স : 23 লিঙ্গ : পুৰুষ	BYK1970102 ফটো উপলব্ধ	26 নাম : বালবিচন সাংমা পিতাৰ নাম: জসুৱা মাৰাক ঘৰ নং : ২১৬ বয়স : 27 লিঙ্গ : পুৰুষ	BYK0286914 ফটো উপলব্ধ	27 নাম : শ্ৰীনিঘট সাংমা পিতাৰ নাম: ৱীশ্বৰ্থ মমিন ঘৰ নং : 217 বয়স : 29 লিঙ্গ : পুৰুষ	BYK0539817 ফটো উপলব্ধ
28 নাম : লেটউইনষ্টন মাৰাক পিতাৰ নাম: উইলৱাৰ্থচন সাংমা ঘৰ নং : ২২০ বয়স : 30 লিঙ্গ : পুৰুষ	BYK0285841 ফটো উপলব্ধ	29 নাম : বাবুল মাৰাক পিতাৰ নাম: খলৰেঞ্চ সাংমা ঘৰ নং : ২২৩ বয়স : 41 লিঙ্গ : পুৰুষ	BYK1284602 ফটো উপলব্ধ	30 নাম : ফ্ৰানিচন মাৰাক পিতাৰ নাম: খলৰেঞ্চ সাংমা ঘৰ নং : ২২৩ বয়স : 39 লিঙ্গ : পুৰুষ	BYK1284613 ফটো উপলব্ধ



31 নাম : লংছন্ট মাৰক পিতাৰ নাম: লাথুন্ডৰা মমিন ঘৰ নং : 223 ক বয়স : 22 লিঙ্গ : পুৰুষ	BYK1151422 ফটো উপলব্ধ	32 নাম : সাইমিনা মাৰাক পিতাৰ নাম: লাঠিন্দ্র মমিন ঘৰ নং : 223 ক বয়স : 21 লিঙ্গ : মহিলা	FLO0106187 ফটো উপলব্ধ	33 নাম : বাসমিন মাৰাক পিতাৰ নাম: লাঠিন্দ্র মমিন ঘৰ নং : 223 ক বয়স : 19 লিঙ্গ : মহিলা	FLO0105965 ফটো উপলব্ধ
34 নাম : লখিন্দ্র মোমিন পিতাৰ নাম: নিৰিশ সাংমা ঘৰ নং : 223 ক বয়স : 46 লিঙ্গ : পুৰুষ	BYK1284624 ফটো উপলব্ধ	35 নাম : চেলমে মাৰাক স্বামীৰ নাম: লখিন্দ্র মোমিন ঘৰ নং : 223 ক বয়স : 41 লিঙ্গ : মহিলা	BYK1284635 ফটো উপলব্ধ	36 নাম : টনটন মাৰাক পিতাৰ নাম: DADU MARAK ঘৰ নং : 224 বয়স : 69 লিঙ্গ : পুৰুষ	GJR0567859 ফটো উপলব্ধ
37 নাম : লেবেনী মমিন স্বামীৰ নাম: নিৰিশ সাংগমা ঘৰ নং : 224 বয়স : 64 লিঙ্গ : মহিলা	BYK1144294 ফটো উপলব্ধ	38 নাম : নিৰিশ সাংমা পিতাৰ নাম: ৰবিৰাম সাংমা ঘৰ নং : 228 বয়স : 62 লিঙ্গ : পুৰুষ	BYK1284646 ফটো উপলব্ধ	39 নাম : জিতিলুৰ মোমিন পিতাৰ নাম: নিৰিশ সাংমা ঘৰ নং : 228 বয়স : 39 লিঙ্গ : পুৰুষ	BYK1284668 ফটো উপলব্ধ
40 নাম : জয়চিলিগু মাৰাক পিতাৰ নাম: খিচন মাৰাক ঘৰ নং : 228 বয়স : 33 লিঙ্গ : মহিলা	BYK0092346 ফটো উপলব্ধ	41 নাম : কটচো মমিন পিতাৰ নাম: মিৰিজ সাংমা ঘৰ নং : 224 বয়স : 28 লিঙ্গ : পুৰুষ	BYK0421040 ফটো উপলব্ধ	42 নাম : জাল্লা সাংমা স্বামীৰ নাম: মিজিতচন মোমিন ঘৰ নং : 225 বয়স : 76 লিঙ্গ : মহিলা	BYK1284680 ফটো উপলব্ধ
43 নাম : টুবাৰ্ড সাংমা অন্যান্য: মিজিতচন মোমিন ঘৰ নং : 225 বয়স : 29 লিঙ্গ : পুৰুষ	BYK0093336 ফটো উপলব্ধ	44 নাম : লোমবাট সাংমা অন্যান্য: মিজিত চন মোমিন ঘৰ নং : 225 বয়স : 28 লিঙ্গ : পুৰুষ	BYK0093385 ফটো উপলব্ধ	45 নাম : নোবী সাংগমা পিতাৰ নাম: মিজিঠসন মমিন ঘৰ নং : 225 বয়স : 25 লিঙ্গ : মহিলা	BYK1147545 ফটো উপলব্ধ
46 নাম : লেৰিনা সাংগমা পিতাৰ নাম: মিজিঠসন মমিন ঘৰ নং : 255 বয়স : 23 লিঙ্গ : মহিলা	BYK1151901 ফটো উপলব্ধ	47 নাম : বিলচেং মাৰাক পিতাৰ নাম: উইষ্টন মোমিন ঘৰ নং : 226 বয়স : 27 লিঙ্গ : পুৰুষ	BYK0285510 ফটো উপলব্ধ	48 নাম : ৰাটেশু আৰ মাৰক পিতাৰ নাম: উইষ্টন মমিন ঘৰ নং : 226 বয়স : 25 লিঙ্গ : পুৰুষ	BYK0485060 ফটো উপলব্ধ
49 নাম : ৰুন্নমী মাৰক পিতাৰ নাম: সেংট এবিআৰ মমিন ঘৰ নং : 226 বয়স : 24 লিঙ্গ : মহিলা	BYK0536649 ফটো উপলব্ধ	50 নাম : সেল্লেমা আৰ মাৰাক পিতাৰ নাম: সেংটেবিআৰ মোমিন ঘৰ নং : 226 খ বয়স : 21 লিঙ্গ : মহিলা	FLO0098467 ফটো উপলব্ধ	51 নাম : হীলিয়োটু মাৰাক পিতাৰ নাম: সেংটেবিআৰ মোমিন ঘৰ নং : 226 খ বয়স : 19 লিঙ্গ : পুৰুষ	FLO0101733 ফটো উপলব্ধ
52 নাম : তনিশা মাৰক পিতাৰ নাম: বিনীষ্টোন মমিন ঘৰ নং : 226 গ বয়স : 22 লিঙ্গ : মহিলা	BYK1146455 ফটো উপলব্ধ	53 নাম : সংসিলা মমিন পিতাৰ নাম: বোনজীত সাংগমা ঘৰ নং : 226 ক বয়স : 24 লিঙ্গ : মহিলা	BYK0535419 ফটো উপলব্ধ	54 নাম : যাংগু মমিন পিতাৰ নাম: ৰঞ্জিত সাংমা ঘৰ নং : 226 ক বয়স : 29 লিঙ্গ : পুৰুষ	BYK0093625 ফটো উপলব্ধ
55 নাম : এম্ৰুছ মাৰাক পিতাৰ নাম: সেংট এবিআৰ মমিন ঘৰ নং : 226 খ বয়স : 27 লিঙ্গ : পুৰুষ	BYK0285320 ফটো উপলব্ধ	56 নাম : ৰাকৰিক মাৰাক পিতাৰ নাম: চেণ্টইবিয়াৰ মোমিন ঘৰ নং : 226 খ বয়স : 24 লিঙ্গ : পুৰুষ	BYK0535609 ফটো উপলব্ধ	57 নাম : উইনিষ্টন মোমিন পিতাৰ নাম: হেনট সিং মাৰাক ঘৰ নং : 226 গ বয়স : 66 লিঙ্গ : পুৰুষ	BYK1284759 ফটো উপলব্ধ
58 নাম : চেণ্ট ইবিয়াৰ মোমিন পিতাৰ নাম: ৰবেন্দ্র সাংমা ঘৰ নং : 226 খ বয়স : 61 লিঙ্গ : পুৰুষ	BYK1284737 ফটো উপলব্ধ	59 নাম : ফাইৰচুৰিনা মাৰাক স্বামীৰ নাম: বিনীষ্টন মোমিন ঘৰ নং : 226 গ বয়স : 56 লিঙ্গ : মহিলা	BYK1284760 ফটো উপলব্ধ	60 নাম : খিলিছ মোমিন পিতাৰ নাম: চাংদান মাৰাক ঘৰ নং : 226 ক বয়স : 51 লিঙ্গ : মহিলা	BYK1284715 ফটো উপলব্ধ



61 নাম : বনি মমিন পিতাৰ নাম: বনজিত সাংমা ঘৰ নং : ২২৬ক বয়স : 41 লিঙ্গ : পুৰুষ	BYK1284726 ফটো উপলব্ধ	62 নাম : লিলিছা মাৰাক পিতাৰ নাম: উইনিষ্টোন মোমিন ঘৰ নং : ২২৬ক বয়স : 30 লিঙ্গ : মহিলা	BYK0014250 ফটো উপলব্ধ	63 নাম : কছিলা মাৰাক পিতাৰ নাম: নোহোৰাম মাৰাক ঘৰ নং : ২২৭ বয়স : 55 লিঙ্গ : মহিলা	BYK1284793 ফটো উপলব্ধ
64 নাম : থ্ৰিচন মাৰাক পিতাৰ নাম: দওৰাক মাৰাক ঘৰ নং : ২২৮ বয়স : 56 লিঙ্গ : পুৰুষ	BYK1284828 ফটো উপলব্ধ	65 নাম : জিৰিডিয়াছ মাৰাক স্বামীৰ নাম: থ্ৰিচন মাৰাক ঘৰ নং : ২২৮ বয়স : 49 লিঙ্গ : মহিলা	BYK1284839 ফটো উপলব্ধ	66 নাম : মাঠীৰী মাৰাক পিতাৰ নাম: থ্ৰিচন মাৰাক ঘৰ নং : ২২৮ বয়স : 31 লিঙ্গ : মহিলা	BYK0092387 ফটো উপলব্ধ
67 নাম : সলটে মাৰাক পিতাৰ নাম: ত্ৰীসন মাৰাক ঘৰ নং : ২২৯ বয়স : 29 লিঙ্গ : পুৰুষ	BYK1138122 ফটো উপলব্ধ	68 নাম : বিবিচন সাংমা পিতাৰ নাম: মেনেং মোমিন ঘৰ নং : ২২৯ বয়স : 71 লিঙ্গ : পুৰুষ	BYK1284840 ফটো উপলব্ধ	69 নাম : চনে মাৰাক স্বামীৰ নাম: থিবিচন সাংমা ঘৰ নং : ২২৯ বয়স : 61 লিঙ্গ : মহিলা	BYK1284851 ফটো উপলব্ধ
70 নাম : জহিলা মাৰাক স্বামীৰ নাম: বাতাৰাম মাৰাক ঘৰ নং : ২৩০ বয়স : 58 লিঙ্গ : মহিলা	BYK1284862 ফটো উপলব্ধ	71 নাম : ছৰিপ মাৰাক পিতাৰ নাম: বাতাৰাম মাৰাক ঘৰ নং : ২৩০ বয়স : 45 লিঙ্গ : মহিলা	BYK1284873 ফটো উপলব্ধ	72 নাম : অঞ্জনা মাৰাক পিতাৰ নাম: বাতাৰাম মাৰাক ঘৰ নং : ২৩০ বয়স : 41 লিঙ্গ : মহিলা	BYK1284884 ফটো উপলব্ধ
73 নাম : গৰিয়া মাৰাক পিতাৰ নাম: বাতাৰাম মাৰাক ঘৰ নং : ২৩০ বয়স : 39 লিঙ্গ : মহিলা	BYK1284895 ফটো উপলব্ধ	74 নাম : মেজৰ কে. মাৰাক পিতাৰ নাম: বাতাৰাম মাৰাক ঘৰ নং : ২৩০ বয়স : 34 লিঙ্গ : পুৰুষ	BYK0095745 ফটো উপলব্ধ	75 নাম : খীৰিনিলা জি মমিন স্বামীৰ নাম: খুন্দিলচন মাৰাক ঘৰ নং : ২৩১ বয়স : 56 লিঙ্গ : মহিলা	BYK1284919 ফটো উপলব্ধ
76 নাম : হেলিচ মোমিন পিতাৰ নাম: খুন্দিলচন মাৰাক ঘৰ নং : ২৩১ বয়স : 49 লিঙ্গ : মহিলা	BYK1284920 ফটো উপলব্ধ	77 নাম : ডাংগল মাৰাক পিতাৰ নাম: ৰামচন মোমিন ঘৰ নং : ২৩১ বয়স : 46 লিঙ্গ : পুৰুষ	BYK1284942 ফটো উপলব্ধ	78 নাম : এন্তন মোমিন পিতাৰ নাম: খুন্দিলচন মাৰাক ঘৰ নং : ২৩১ বয়স : 41 লিঙ্গ : পুৰুষ	BYK1284931 ফটো উপলব্ধ
79 নাম : ৰমালিচ মোমিন পিতাৰ নাম: খুন্দিলচন মাৰাক ঘৰ নং : ২৩১ বয়স : 40 লিঙ্গ : মহিলা	BYK1284953 ফটো উপলব্ধ	80 নাম : ছিলিপিয়াৰ মোমিন পিতাৰ নাম: খুন্দিলচন মাৰাক ঘৰ নং : ২৩১ বয়স : 33 লিঙ্গ : পুৰুষ	BYK1293750 ফটো উপলব্ধ	81 নাম : গোল্লাৰচন মমিন মাতৃৰ নাম: থ্ৰিনিলা মমিন ঘৰ নং : ২৩১ বয়স : 28 লিঙ্গ : পুৰুষ	BYK0286443 ফটো উপলব্ধ
82 নাম : গ্ৰেটন মোমিন পিতাৰ নাম: খুন্দুলচন মাৰাক ঘৰ নং : ২৩১ বয়স : 28 লিঙ্গ : পুৰুষ	BYK0280941 ফটো উপলব্ধ	83 নাম : আৰিনা মোমিন পিতাৰ নাম: কোন্দুলা ক মাৰাক ঘৰ নং : 231 বয়স : 23 লিঙ্গ : মহিলা	BYK1604842 ফটো উপলব্ধ	84 নাম : নবিন সাংমা পিতাৰ নাম: নৰেন মাৰাক ঘৰ নং : ২৩২ বয়স : 64 লিঙ্গ : পুৰুষ	BYK1293909 ফটো উপলব্ধ
85 নাম : ব্ৰেইং মোমিন পিতাৰ নাম: জেৰাচাস মাৰাক ঘৰ নং : ২৩২ বয়স : 63 লিঙ্গ : পুৰুষ	BYK1284964 ফটো উপলব্ধ	86 নাম : লুচাদিয়া মাৰাক স্বামীৰ নাম: ব্ৰেইং মোমিন ঘৰ নং : ২৩২ বয়স : 57 লিঙ্গ : মহিলা	BYK1284975 ফটো উপলব্ধ	87 নাম : মুনোদ্রা মাৰাক পিতাৰ নাম: নবিন মাৰাক ঘৰ নং : ২৩২ বয়স : 31 লিঙ্গ : মহিলা	BYK0096487 ফটো উপলব্ধ
88 নাম : ডিম্ৰী মাৰাক পিতাৰ নাম: ব্ৰেইং মোমিন ঘৰ নং : ২৩২ বয়স : 30 লিঙ্গ : মহিলা	BYK0014251 ফটো উপলব্ধ	89 নাম : হেথ্ৰ সাংগুমা পিতাৰ নাম: পোঠান মাৰাক ঘৰ নং : 232 বয়স : 29 লিঙ্গ : পুৰুষ	TRD0082305 ফটো উপলব্ধ	90 নাম : গম্ৰী মাৰাক স্বামীৰ নাম: হেথ্ৰ সাংমা ঘৰ নং : ২৩২ বয়স : 28 লিঙ্গ : মহিলা	BYK0096578 ফটো উপলব্ধ



91 নাম : বাবিয়া খাতুন স্বামীৰ নাম: আবু আব্দুল্লা শৰিফ সেখ ঘৰ নং : ২৩২ট বয়স : 47 লিঙ্গ : মহিলা	BYK1293658 ফটো উপলব্ধ	92 নাম : জুল্লা সাংমা স্বামীৰ নাম: হাবিটচন মাৰাক ঘৰ নং : ২৩৩ বয়স : 57 লিঙ্গ : মহিলা	BYK1284997 ফটো উপলব্ধ	93 নাম : আৰবাট মোমিন পিতাৰ নাম: জেং সাংমা ঘৰ নং : ২৩৫ বয়স : 63 লিঙ্গ : পুৰুষ	BYK1285003 ফটো উপলব্ধ
94 নাম : ফেৰিলা সাংমা স্বামীৰ নাম: আৰবাট মোমিন ঘৰ নং : ২৩৫ বয়স : 56 লিঙ্গ : মহিলা	BYK1285014 ফটো উপলব্ধ	95 নাম : গোবিন সাংমা পিতাৰ নাম: এলবাৰ্থ মোমিন ঘৰ নং : ২৩৫ বয়স : 42 লিঙ্গ : পুৰুষ	BYK1293885 ফটো উপলব্ধ	96 নাম : নিংগটন মাৰাক পিতাৰ নাম: ডোকংগ সাংমা ঘৰ নং : 235 বয়স : 33 লিঙ্গ : পুৰুষ	BYK0589010 ফটো উপলব্ধ
97 নাম : আৰ্টিছ সাংমা পিতাৰ নাম: অলবাট মোমিন ঘৰ নং : ২৩৫ বয়স : 32 লিঙ্গ : পুৰুষ	BYK1294093 ফটো উপলব্ধ	98 নাম : এনিঠা সাংমা স্বামীৰ নাম: এলবাৰ্থচন মমিন ঘৰ নং : ২৩৫ বয়স : 27 লিঙ্গ : মহিলা	BYK0286104 ফটো উপলব্ধ	99 নাম : মানবেলু মাৰাক মাতৃৰ নাম: টিৰিছা ঘৰ নং : 235 বয়স : 20 লিঙ্গ : পুৰুষ	FLO0071274 ফটো উপলব্ধ
100 নাম : জোচ মোমিন পিতাৰ নাম: ডালসিং সাংমা ঘৰ নং : 235 ক বয়স : 49 লিঙ্গ : পুৰুষ	BYK1285025 ফটো উপলব্ধ	101 নাম : বুটী মাৰাক পিতাৰ নাম: জোসা মমিন ঘৰ নং : 235 ক বয়স : 28 লিঙ্গ : মহিলা	BYK1674027 ফটো উপলব্ধ	102 নাম : ইসামিতা মাৰাক পিতাৰ নাম: জোশ মমিন ঘৰ নং : 235 ক বয়স : 25 লিঙ্গ : মহিলা	BYK1603513 ফটো উপলব্ধ
103 নাম : চেসিংগ মাৰাক পিতাৰ নাম: জোশ মমিন ঘৰ নং : 235 ক বয়স : 23 লিঙ্গ : পুৰুষ	BYK1603919 ফটো উপলব্ধ	104 নাম : মানবেলু মাৰাক মাতৃৰ নাম: টিৰিছা মাৰাক ঘৰ নং : 235 ক বয়স : 19 লিঙ্গ : পুৰুষ	FLO0076588 ফটো উপলব্ধ	105 নাম : ডালিকা মাৰাক স্বামীৰ নাম: জোচ মোমিন ঘৰ নং : ২৩৫ক বয়স : 45 লিঙ্গ : মহিলা	BYK1285036 ফটো উপলব্ধ
106 নাম : টিৰিছা মাৰাক স্বামীৰ নাম: মানান সাংমা ঘৰ নং : ২৩৫ক বয়স : 40 লিঙ্গ : মহিলা	BYK1891947 ফটো উপলব্ধ	107 নাম : মগেন মোমিন পিতাৰ নাম: ফ্ৰেডইল চন সাংমা ঘৰ নং : ২৩৭ বয়স : 56 লিঙ্গ : পুৰুষ	BYK1285047 ফটো উপলব্ধ	108 নাম : খেলাৰিনা মাৰাক স্বামীৰ নাম: মগেন মোমিন ঘৰ নং : ২৩৭ বয়স : 51 লিঙ্গ : মহিলা	BYK1285058 ফটো উপলব্ধ
109 নাম : বহাগী সাংমা স্বামীৰ নাম: দিগেন মোমিন ঘৰ নং : ২৩৮ বয়স : 46 লিঙ্গ : মহিলা	BYK1285081 ফটো উপলব্ধ	110 নাম : পৈটিসন সাংগমা পিতাৰ নাম: দিগেন্দ্রো মমিন ঘৰ নং : 238 বয়স : 25 লিঙ্গ : পুৰুষ	BYK0535195 ফটো উপলব্ধ	111 নাম : চন্দ্ৰ মোমিন পিতাৰ নাম: হেমাল চাংমা ঘৰ নং : ২৩৯ বয়স : 61 লিঙ্গ : পুৰুষ	BYK1285092 ফটো উপলব্ধ
112 নাম : নেপালিচ মাৰাক স্বামীৰ নাম: চন্দ্ৰ মোমিন ঘৰ নং : ২৩৯ বয়স : 51 লিঙ্গ : মহিলা	BYK1285105 ফটো উপলব্ধ	113 নাম : মাবেলি মাৰাক পিতাৰ নাম: চন্দ্ৰ মোমিন ঘৰ নং : ২৩৯ বয়স : 30 লিঙ্গ : মহিলা	BYK1294593 ফটো উপলব্ধ	114 নাম : দেৰিজিনা মাৰাক পিতাৰ নাম: চন্দ্ৰ মোমিন ঘৰ নং : ২৩৯ বয়স : 29 লিঙ্গ : মহিলা	BYK0279430 ফটো উপলব্ধ
115 নাম : জগ্নন মাৰাক পিতাৰ নাম: চন্দ্ৰ মোমিন ঘৰ নং : ২৩৯ বয়স : 27 লিঙ্গ : পুৰুষ	BYK0287060 ফটো উপলব্ধ	116 নাম : চেলমিতা মাৰাক পিতাৰ নাম: চোন্দ্রো মমিন ঘৰ নং : 239 বয়স : 27 লিঙ্গ : মহিলা	BYK1151356 ফটো উপলব্ধ	117 নাম : গ্ৰেবিটচন সাংমা পিতাৰ নাম: চনসিং চিৰা ঘৰ নং : ২৪০ বয়স : 66 লিঙ্গ : পুৰুষ	BYK1285127 ফটো উপলব্ধ
118 নাম : ব্ৰোনলা মোমিন স্বামীৰ নাম: গ্ৰেবিটচন সাংমা ঘৰ নং : ২৪০ বয়স : 61 লিঙ্গ : মহিলা	BYK1285138 ফটো উপলব্ধ	119 নাম : নিকিলা মোমিন পিতাৰ নাম: গ্ৰেবিটচন সাংমা ঘৰ নং : ২৪০ বয়স : 41 লিঙ্গ : মহিলা	BYK1285150 ফটো উপলব্ধ	120 নাম : জিখাৰ মোমিন পিতাৰ নাম: গ্ৰেবিটচন সাংমা ঘৰ নং : ২৪০ বয়স : 39 লিঙ্গ : পুৰুষ	BYK1285161 ফটো উপলব্ধ



121 নাম : দিপচন মাৰাক পিতাৰ নাম: গ্ৰেবিটচন সাংমা ঘৰ নং : ২৪০ বয়স : 34 লিঙ্গ : পুৰুষ	BYK0100446 ফটো উপলব্ধ	122 নাম : জাহেনাথ মাৰাক পিতাৰ নাম: ৰফিতচন মোমিন ঘৰ নং : ২৪১ বয়স : 52 লিঙ্গ : পুৰুষ	BYK1285172 ফটো উপলব্ধ	123 নাম : উইলিনা মোমিন স্বামীৰ নাম: জাহেনাথ মাৰাক ঘৰ নং : ২৪১ বয়স : 51 লিঙ্গ : মহিলা	BYK1285183 ফটো উপলব্ধ
124 নাম : সানিল মমিন পিতাৰ নাম: জাহেনাথ মাৰাক ঘৰ নং : ২৪১ বয়স : 27 লিঙ্গ : পুৰুষ	BYK0285254 ফটো উপলব্ধ	125 নাম : ৰিটনাথ মমিন পিতাৰ নাম: জাহেনাথ মাৰাক ঘৰ নং : 241 বয়স : 25 লিঙ্গ : পুৰুষ	BYK0485037 ফটো উপলব্ধ	126 নাম : ছেংনাথ মোমিন পিতাৰ নাম: জাহেনাথ মাৰাক ঘৰ নং : 241 বয়স : 22 লিঙ্গ : পুৰুষ	FLO0121665 ফটো উপলব্ধ
127 নাম : সেন্দ্ৰাঠী মোমিন পিতাৰ নাম: জাহেনাথ মাৰাক ঘৰ নং : 241 বয়স : 19 লিঙ্গ : মহিলা	FLO0121699 ফটো উপলব্ধ	128 নাম : ৰেহেলী সাংমা স্বামীৰ নাম: উইনজাৰচন মাৰাক ঘৰ নং : ২৪২ বয়স : 56 লিঙ্গ : মহিলা	BYK1285207 ফটো উপলব্ধ	129 নাম : নেপ্ৰিল সাংমা পিতাৰ নাম: উইনজাৰচন মাৰাক ঘৰ নং : ২৪২ বয়স : 40 লিঙ্গ : পুৰুষ	BYK1285218 ফটো উপলব্ধ
130 নাম : জিজিছ সাংমা পিতাৰ নাম: উইন জাৰ মাৰাক ঘৰ নং : ২৪২ বয়স : 31 লিঙ্গ : পুৰুষ	BYK0101279 ফটো উপলব্ধ	131 নাম : কেমবিবাৰ সাংমা পিতাৰ নাম: উইজাৰ মাৰাক ঘৰ নং : ২৪২ বয়স : 30 লিঙ্গ : পুৰুষ	BYK0101378 ফটো উপলব্ধ	132 নাম : সম্বল কু সাংমা পিতাৰ নাম: উইন জাৰসন মাৰাক ঘৰ নং : 242 বয়স : 25 লিঙ্গ : পুৰুষ	BYK0535120 ফটো উপলব্ধ
133 নাম : গান্ধী মাৰাক পিতাৰ নাম: ৰামেচন মাৰাক ঘৰ নং : ২৪৩ বয়স : 63 লিঙ্গ : পুৰুষ	BYK1285229 ফটো উপলব্ধ	134 নাম : এনালিচ মাৰাক স্বামীৰ নাম: গান্ধী মাৰাক ঘৰ নং : ২৪৩ বয়স : 61 লিঙ্গ : মহিলা	BYK1285230 ফটো উপলব্ধ	E 135 নাম : জিন্দাবেল মাৰাক পিতাৰ নাম: গান্ধী মাৰাক ঘৰ নং : ২৪৩ বয়স : 40 লিঙ্গ : মহিলা	BYK1285241 ফটো উপলব্ধ
136 নাম : আৰছা মাৰাক পিতাৰ নাম: প্ৰেদিচন মাৰাক ঘৰ নং : ২৪৩ বয়স : 27 লিঙ্গ : মহিলা	BYK0286203 ফটো উপলব্ধ	137 নাম : ছিচি মাৰাক পিতাৰ নাম: গান্ধী মাৰাক ঘৰ নং : ২৪৩ বয়স : 26 লিঙ্গ : মহিলা	BYK0452417 ফটো উপলব্ধ	138 নাম : ছিমি মাৰাক পিতাৰ নাম: গান্ধী মাৰাক ঘৰ নং : 243 বয়স : 26 লিঙ্গ : মহিলা	BYK0452441 ফটো উপলব্ধ
139 নাম : চীসমে মাৰাক পিতাৰ নাম: গান্ধী চাংমা ঘৰ নং : 243 বয়স : 25 লিঙ্গ : মহিলা	BYK2066744 ফটো উপলব্ধ	140 নাম : বালিকী মাৰাক পিতাৰ নাম: হৰি মোমিন সাংমা ঘৰ নং : 243 বয়স : 20 লিঙ্গ : পুৰুষ	FLO0084079 ফটো উপলব্ধ	141 নাম : ফিউৰিতা মোমিন পিতাৰ নাম: দেৱটিচন সাংমা ঘৰ নং : ২৪৩ ঘ বয়স : 30 লিঙ্গ : মহিলা	BYK0101998 ফটো উপলব্ধ
142 নাম : সেবন স্কাই মোমিন পিতাৰ নাম: দেবসন চাংমা ঘৰ নং : 243 গ বয়স : 21 লিঙ্গ : মহিলা	BYK2066892 ফটো উপলব্ধ	143 নাম : ৰালটাৰ মমিন পিতাৰ নাম: উইনাৰচন সাংগমা ঘৰ নং : ২৪৩ গ বয়স : 28 লিঙ্গ : পুৰুষ	BYK0388223 ফটো উপলব্ধ	144 নাম : বালচন মমিন পিতাৰ নাম: উইনচন সাংগমা ঘৰ নং : 243 গ বয়স : 25 লিঙ্গ : পুৰুষ	BYK1151596 ফটো উপলব্ধ
145 নাম : পঞ্চম মমিন পিতাৰ নাম: বিনৰসন সাংগমা ঘৰ নং : 243 গ বয়স : 24 লিঙ্গ : পুৰুষ	BYK1148188 ফটো উপলব্ধ	146 নাম : সিলগ্ৰক চাংমা পিতাৰ নাম: ক্ৰান্তীলা চাংমা ঘৰ নং : 243 গ বয়স : 24 লিঙ্গ : পুৰুষ	BYK2056463 ফটো উপলব্ধ	147 নাম : নোক্সেসা মমিন পিতাৰ নাম: বিনৰসন সাংমা ঘৰ নং : 243 গ বয়স : 22 লিঙ্গ : মহিলা	BYK1145374 ফটো উপলব্ধ
148 নাম : বাটনাং সাংমা পিতাৰ নাম: ব্ৰাণলসন মাৰাক ঘৰ নং : 243 জ বয়স : 55 লিঙ্গ : পুৰুষ	BYK1292097 ফটো উপলব্ধ	149 নাম : মজমতী সাংমা স্বামীৰ নাম: বাটনাং সাংমা ঘৰ নং : 243 জ বয়স : 45 লিঙ্গ : মহিলা	BYK1292100 ফটো উপলব্ধ	150 নাম : কমল মোমিন পিতাৰ নাম: ফুলচৰন মোমিন ঘৰ নং : 243 জ বয়স : 43 লিঙ্গ : পুৰুষ	BYK1285252 ফটো উপলব্ধ



151 নাম : জুসাবত মাৰাক পিতাৰ নাম: শ্ৰোবীনাশ সাংমা ঘৰ নং : 243 খ বয়স : 25 লিঙ্গ : পুৰুষ	BYK1151364 ফটো উপলব্ধ	152 নাম : মেষ্টিন জি মমিন পিতাৰ নাম: দেবথ ক সাংমা ঘৰ নং : 243 খ বয়স : 24 লিঙ্গ : পুৰুষ	BYK0535518 ফটো উপলব্ধ	153 নাম : সেলসিআ জি মমিন পিতাৰ নাম: দেবথ ক সাংমা ঘৰ নং : 243 চ বয়স : 23 লিঙ্গ : মহিলা	BYK1608348 ফটো উপলব্ধ
154 নাম : ফিজস মোমিন মাতৃৰ নাম: শ্ৰেদীনা মোমিন ঘৰ নং : 243 উ বয়স : 23 লিঙ্গ : পুৰুষ	BYK2053916 ফটো উপলব্ধ	155 নাম : তেঙ্গা মমিন পিতাৰ নাম: গোবিন ছামা ঘৰ নং : 243 উ বয়স : 22 লিঙ্গ : মহিলা	BYK2053924 ফটো উপলব্ধ	156 নাম : উইনাৰচন সাংমা পিতাৰ নাম: ডাউ মোমিন ঘৰ নং : ২৪৩গ বয়স : 51 লিঙ্গ : পুৰুষ	BYK1285309 ফটো উপলব্ধ
157 নাম : জচতিন মোমিন পিতাৰ নাম: চিৰিচ মাৰাক ঘৰ নং : ২৪৩ক বয়স : 46 লিঙ্গ : পুৰুষ	BYK1285263 ফটো উপলব্ধ	158 নাম : থৰৌক মাৰাক পিতাৰ নাম: উইলিষ্টন মাৰাক ঘৰ নং : ২৪৩ক বয়স : 46 লিঙ্গ : পুৰুষ	BYK1285285 ফটো উপলব্ধ	159 নাম : হৰি মোমন সাংমা পিতাৰ নাম: জুৰুবা সাংমা ঘৰ নং : ২৪৩ক বয়স : 46 লিঙ্গ : পুৰুষ	BYK1285376 ফটো উপলব্ধ
160 নাম : খান্দিব মোমিন স্বামীৰ নাম: থৰৌক মাৰাক ঘৰ নং : ২৪৩খ বয়স : 43 লিঙ্গ : মহিলা	BYK1285296 ফটো উপলব্ধ	161 নাম : মৰ্জিনা মাৰাক স্বামীৰ নাম: জচতিন মোমিন ঘৰ নং : ২৪৩ক বয়স : 41 লিঙ্গ : মহিলা	BYK1285274 ফটো উপলব্ধ	162 নাম : এফিলা মোমিন স্বামীৰ নাম: উইনাৰচন সাংমা ঘৰ নং : ২৪৩গ বয়স : 41 লিঙ্গ : মহিলা	BYK1285310 ফটো উপলব্ধ
163 নাম : বেথালিন মোমিন স্বামীৰ নাম: দেবাচন সাংমা ঘৰ নং : ২৪৩ঘ বয়স : 41 লিঙ্গ : মহিলা	BYK1285332 ফটো উপলব্ধ	164 নাম : ফাখি মাৰাক স্বামীৰ নাম: হৰি মোমন সাংমা ঘৰ নং : ২৪৩ছ বয়স : 41 লিঙ্গ : মহিলা	BYK1285387 ফটো উপলব্ধ	165 নাম : শ্ৰেদীনা মমিন স্বামীৰ নাম: ফিনদাস মাৰাক ঘৰ নং : ২৪৩ঙ বয়স : 41 লিঙ্গ : মহিলা	BYK1285343 ফটো উপলব্ধ
166 নাম : ডেবিখা মোমিন পিতাৰ নাম: ডেবাস্টন সাংমা ঘৰ নং : ২৪৩ঘ বয়স : 32 লিঙ্গ : মহিলা	BYK1293910 ফটো উপলব্ধ	167 নাম : বামচন মোমিন পিতাৰ নাম: উপেন্দ্ৰ সাংমা ঘৰ নং : ২৪৪ বয়স : 66 লিঙ্গ : পুৰুষ	BYK1285401 ফটো উপলব্ধ	168 নাম : লুথার মোমিন পিতাৰ নাম: ফুইলচন সাংমা ঘৰ নং : ২৪৪ বয়স : 49 লিঙ্গ : পুৰুষ	BYK1285445 ফটো উপলব্ধ
169 নাম : মংগেট মাৰাক পিতাৰ নাম: বামচন মোমিন ঘৰ নং : ২৪৪ বয়স : 48 লিঙ্গ : পুৰুষ	BYK1285434 ফটো উপলব্ধ	170 নাম : দুৰা মাৰাক পিতাৰ নাম: বামচন মোমিন ঘৰ নং : ২৪৪ বয়স : 32 লিঙ্গ : পুৰুষ	BYK1294275 ফটো উপলব্ধ	171 নাম : মেনিচন মাৰাক পিতাৰ নাম: বামচন মোমিন ঘৰ নং : ২৪৪ বয়স : 30 লিঙ্গ : পুৰুষ	BYK1294446 ফটো উপলব্ধ
172 নাম : মিলাৰ মাৰাক পিতাৰ নাম: বামচন মোমিন ঘৰ নং : ২৪৪ বয়স : 30 লিঙ্গ : পুৰুষ	BYK1294491 ফটো উপলব্ধ	173 নাম : বাকেশ মোমিন পিতাৰ নাম: হেমাল সাংমা ঘৰ নং : ২৪৫ বয়স : 64 লিঙ্গ : পুৰুষ	BYK1285456 ফটো উপলব্ধ	174 নাম : উইলমিনা সাংমা স্বামীৰ নাম: বাকেশ মোমিন ঘৰ নং : ২৪৫ বয়স : 56 লিঙ্গ : মহিলা	BYK1285467 ফটো উপলব্ধ
175 নাম : ওবাছফিল মোমিন পিতাৰ নাম: জিনদিং মোমিন ঘৰ নং : ২৪৫ বয়স : 49 লিঙ্গ : পুৰুষ	BYK1285489 ফটো উপলব্ধ	176 নাম : মিছলিনা সাংমা পিতাৰ নাম: বাকেশ মোমিন ঘৰ নং : ২৪৫ বয়স : 46 লিঙ্গ : মহিলা	BYK1285478 ফটো উপলব্ধ	177 নাম : জেক সাংমা পিতাৰ নাম: বাকেশ মোমিন ঘৰ নং : ২৪৫ বয়স : 43 লিঙ্গ : মহিলা	BYK1285490 ফটো উপলব্ধ
178 নাম : মছমি সাংমা পিতাৰ নাম: বাকেশ মোমিন ঘৰ নং : ২৪৫ বয়স : 41 লিঙ্গ : মহিলা	BYK1285503 ফটো উপলব্ধ	179 নাম : মান চেং কে. মাৰাক পিতাৰ নাম: ফেৰেমুইল ছাংমা ঘৰ নং : ২৪৫ বয়স : 30 লিঙ্গ : পুৰুষ	BYK0102996 ফটো উপলব্ধ	180 নাম : হুছেইন সাংমা পিতাৰ নাম: বাকেশ মোমিন ঘৰ নং : ২৪৫ বয়স : 27 লিঙ্গ : পুৰুষ	BYK0285494 ফটো উপলব্ধ



181 নাম : প্ৰিষ্ঠী সাংমা পিতাৰ নাম: ৰাকেশ মোমিন ঘৰ নং : 245 বয়স : 25 লিঙ্গ : মহিলা	BYK0533745 ফটো উপলব্ধ	182 নাম : জৰ্নিসা সাংগমা পিতাৰ নাম: ৰাকেশ ডি মমিন ঘৰ নং : 245 বয়স : 25 লিঙ্গ : মহিলা	BYK0533836 ফটো উপলব্ধ	183 নাম : ৰেটস ছংমা পিতাৰ নাম: ৰেসপিল মোমিন ঘৰ নং : 245 বয়স : 24 লিঙ্গ : পুৰুষ	BYK2023679 ফটো উপলব্ধ
184 নাম : কোৱিনিসা সাংমা পিতাৰ নাম: ৰাকেশ মমিন ঘৰ নং : 245 বয়স : 23 লিঙ্গ : মহিলা	BYK2045938 ফটো উপলব্ধ	185 নাম : জছিয়া মাৰাক পিতাৰ নাম: ছালনং মাৰাক ঘৰ নং : 286 বয়স : 68 লিঙ্গ : পুৰুষ	BYK1285514 ফটো উপলব্ধ	186 নাম : ব্ৰেনালিচ মাৰাক স্বামীৰ নাম: জছিয়া মাৰাক ঘৰ নং : 286 বয়স : 61 লিঙ্গ : মহিলা	BYK1285525 ফটো উপলব্ধ
187 নাম : লিংবাৰ্ড মোমিন পিতাৰ নাম: গ্ৰেবিথ মাৰাক ঘৰ নং : 246 বয়স : 48 লিঙ্গ : পুৰুষ	BYK1180194 ফটো উপলব্ধ	188 নাম : মাৰগেনী মাৰাক পিতাৰ নাম: জছিয়া মাৰাক ঘৰ নং : 286 বয়স : 47 লিঙ্গ : মহিলা	BYK1285536 ফটো উপলব্ধ	189 নাম : মনোমতী মাৰাক পিতাৰ নাম: জছিয়া মাৰাক ঘৰ নং : 286 বয়স : 45 লিঙ্গ : মহিলা	BYK1285547 ফটো উপলব্ধ
190 নাম : তেজপুৰণী মাৰাক পিতাৰ নাম: জছিয়া মাৰাক ঘৰ নং : 286 বয়স : 43 লিঙ্গ : মহিলা	BYK1285558 ফটো উপলব্ধ	191 নাম : ৰিকমে মাৰাক পিতাৰ নাম: জছিয়া মাৰাক ঘৰ নং : 286 বয়স : 32 লিঙ্গ : মহিলা	BYK1285569 ফটো উপলব্ধ	192 নাম : আৰবনী মাৰাক পিতাৰ নাম: জজিয়া মাৰাক ঘৰ নং : 286 বয়স : 29 লিঙ্গ : মহিলা	BYK0103457 ফটো উপলব্ধ
193 নাম : মেলবনী মাৰাক পিতাৰ নাম: জজিয়া মাৰাক ঘৰ নং : 286 বয়স : 28 লিঙ্গ : মহিলা	BYK0103556 ফটো উপলব্ধ	194 নাম : ছলিটছন আৰ মাৰাক পিতাৰ নাম: জছিয়া সাংমা ঘৰ নং : 286 বয়স : 25 লিঙ্গ : পুৰুষ	BYK0374231 ফটো উপলব্ধ	195 নাম : স্কুলি মাৰাক পিতাৰ নাম: আখো মোমিন ঘৰ নং : 289 বয়স : 41 লিঙ্গ : মহিলা	BYK1285581 ফটো উপলব্ধ
196 নাম : নিকিতা মাৰাক পিতাৰ নাম: ইছফিকাৰ মোমিন ঘৰ নং : 247 বয়স : 20 লিঙ্গ : মহিলা	FLO0105908 ফটো উপলব্ধ	197 নাম : শান্তী মাৰাক পিতাৰ নাম: এক্সিকৰ মমিন ঘৰ নং : 247 ক বয়স : 24 লিঙ্গ : মহিলা	BYK0534719 ফটো উপলব্ধ	198 নাম : জাইনা মাৰাক পিতাৰ নাম: ইছপেকাৰ মোমিন ঘৰ নং : 289 খ বয়স : 32 লিঙ্গ : মহিলা	BYK0103697 ফটো উপলব্ধ
199 নাম : মুৰাক মাৰাক পিতাৰ নাম: ইছপেকাৰ মোমিন ঘৰ নং : 289 খ বয়স : 30 লিঙ্গ : পুৰুষ	BYK0103747 ফটো উপলব্ধ	200 নাম : ইছফিকাৰ মমিন পিতাৰ নাম: ইন্দ্ৰনাথ মাৰাক ঘৰ নং : 289খ বয়স : 49 লিঙ্গ : পুৰুষ	BYK1285616 ফটো উপলব্ধ	201 নাম : খাৰবেন মাৰাক পিতাৰ নাম: খগেন্দ্ৰ সাংমা ঘৰ নং : 289ক বয়স : 46 লিঙ্গ : পুৰুষ	BYK1285592 ফটো উপলব্ধ
202 নাম : বিজমণি মাৰাক স্বামীৰ নাম: ইছফিকাৰ মোমিন ঘৰ নং : 289খ বয়স : 46 লিঙ্গ : মহিলা	BYK1285627 ফটো উপলব্ধ	203 নাম : মিনজিচ মাৰাক পিতাৰ নাম: এলবিচ মাৰাক ঘৰ নং : 289খ বয়স : 41 লিঙ্গ : মহিলা	BYK1285638 ফটো উপলব্ধ	204 নাম : জেনালিচ মাৰাক স্বামীৰ নাম: খাৰবেন মাৰাক ঘৰ নং : 289ক বয়স : 41 লিঙ্গ : মহিলা	BYK1285605 ফটো উপলব্ধ
205 নাম : চালম মাৰাক পিতাৰ নাম: এলবিচ মাৰাক ঘৰ নং : 289খ বয়স : 39 লিঙ্গ : পুৰুষ	BYK1285649 ফটো উপলব্ধ	206 নাম : আলফিনাথ মাৰাক পিতাৰ নাম: বেলবিন্দু মোমিন ঘৰ নং : 28৮ বয়স : 47 লিঙ্গ : পুৰুষ	BYK1285672 ফটো উপলব্ধ	#2 207 নাম : সোঙ্গবালিশ মমিন পিতাৰ নাম: দাল্চেন্দ্ৰ সাংমা ঘৰ নং : 28৮ বয়স : 45 লিঙ্গ : মহিলা	BYK1285661 ফটো উপলব্ধ
208 নাম : আৰকাবিট মমিন মাতৃৰ নাম: আল্পিনাথ মাৰাক ঘৰ নং : 248 বয়স : 25 লিঙ্গ : পুৰুষ	BYK0485045 ফটো উপলব্ধ	209 নাম : মেৰন মোমিন স্বামীৰ নাম: কালাৰাম মাৰাক ঘৰ নং : 28৯ বয়স : 49 লিঙ্গ : মহিলা	BYK1285694 ফটো উপলব্ধ	210 নাম : আলিংবাট মোমিন পিতাৰ নাম: কালাৰাম মাৰাক ঘৰ নং : 28৯ বয়স : 39 লিঙ্গ : পুৰুষ	BYK1285707 ফটো উপলব্ধ



211 নাম : ৰোনীলা মমিন পিতাৰ নাম: কালাৰাম মাৰাক ঘৰ নং : 249 বয়স : 26 লিঙ্গ : মহিলা	BYK0533992 ফটো উপলব্ধ	212 নাম : লজিনাথ মোমিন পিতাৰ নাম: দীপসিং মাৰাক ঘৰ নং : 250 বয়স : 47 লিঙ্গ : পুৰুষ	BYK1285741 ফটো উপলব্ধ	213 নাম : ফ্ৰেলিনা সাংমা পিতাৰ নাম: মিত্তু ৰাম মোমিন ঘৰ নং : 250 বয়স : 45 লিঙ্গ : মহিলা	BYK1285730 ফটো উপলব্ধ
214 নাম : লটিংষ্টন সাংমা পিতাৰ নাম: লজিনাথ মোমিন ঘৰ নং : 250 বয়স : 32 লিঙ্গ : পুৰুষ	BYK1294071 ফটো উপলব্ধ	215 নাম : ট্ৰেসীনা চাংমা পিতাৰ নাম: লোজিনাথ ঘৰ নং : 250 বয়স : 28 লিঙ্গ : মহিলা	FLO0053975 ফটো উপলব্ধ	216 নাম : ফ্ৰেমিলা মাৰাক স্বামীৰ নাম: খালিং সাংমা ঘৰ নং : 251 বয়স : 46 লিঙ্গ : মহিলা	BYK1285752 ফটো উপলব্ধ
217 নাম : ফ্ৰেলিনা মাৰাক পিতাৰ নাম: খালিং সাংমা ঘৰ নং : 251 বয়স : 41 লিঙ্গ : মহিলা	BYK1285763 ফটো উপলব্ধ	218 নাম : গালাসিং মাৰাক পিতাৰ নাম: খালিং সাংমা ঘৰ নং : 251 বয়স : 30 লিঙ্গ : পুৰুষ	BYK0105676 ফটো উপলব্ধ	219 নাম : ৰিকমান মাৰাক পিতাৰ নাম: খালিন সাংমা ঘৰ নং : 251 বয়স : 28 লিঙ্গ : পুৰুষ	BYK0105817 ফটো উপলব্ধ
220 নাম : টীআৰইএনআৰ্জিএসবাঠ ছাংমা পিতাৰ নাম: প্ৰদিন মাৰাক ঘৰ নং : 252 ক বয়স : 25 লিঙ্গ : পুৰুষ	BYK2026839 ফটো উপলব্ধ	221 নাম : বেডিশা সাংগমা পিতাৰ নাম: ম.ত জেবৰসন মাৰাক ঘৰ নং : 252 ক বয়স : 24 লিঙ্গ : মহিলা	BYK0535526 ফটো উপলব্ধ	222 নাম : লুদিবাথ ছাংমা পিতাৰ নাম: প্ৰদীপ মাৰাক ঘৰ নং : 252 ক বয়স : 20 লিঙ্গ : পুৰুষ	FLO0050625 ফটো উপলব্ধ
223 নাম : প্ৰদীপ মাৰাক পিতাৰ নাম: ৰচন মাৰাক ঘৰ নং : 252 ক বয়স : 47 লিঙ্গ : পুৰুষ	BYK1285785 ফটো উপলব্ধ	224 নাম : জেনডিলা সাংমা স্বামীৰ নাম: প্ৰদীপ মাৰাক ঘৰ নং : 252 ক বয়স : 45 লিঙ্গ : মহিলা	BYK1285796 ফটো উপলব্ধ	225 নাম : কুঞ্জলতা ৰাভা পিতাৰ নাম: নয়ানু ৰাভা ঘৰ নং : 253 বয়স : 37 লিঙ্গ : মহিলা	BYK1891925 ফটো উপলব্ধ
226 নাম : দেনেৱাৰ মাৰাক পিতাৰ নাম: জেনিয়েল সাংমা ঘৰ নং : 253 বয়স : 29 লিঙ্গ : পুৰুষ	BYK0106617 ফটো উপলব্ধ	227 নাম : প্ৰহল্লাত সাংমা পিতাৰ নাম: হিবিটচন মোমিন ঘৰ নং : 253 ক বয়স : 47 লিঙ্গ : পুৰুষ	BYK1285809 ফটো উপলব্ধ	228 নাম : ফ্ৰেচিয়তি মোমিন স্বামীৰ নাম: প্ৰহল্লাত সাংমা ঘৰ নং : 253 ক বয়স : 43 লিঙ্গ : মহিলা	BYK1285810 ফটো উপলব্ধ
229 নাম : জেনিয়েল সাংমা পিতাৰ নাম: কৰেন্দ্ৰ মোমিন ঘৰ নং : 258 বয়স : 63 লিঙ্গ : পুৰুষ	BYK1285821 ফটো উপলব্ধ	230 নাম : ফেবালিনা মাৰাক স্বামীৰ নাম: জেনিয়েল সাংমা ঘৰ নং : 258 বয়স : 57 লিঙ্গ : মহিলা	BYK1285832 ফটো উপলব্ধ	231 নাম : হিৰোণীকা মাৰাক পিতাৰ নাম: জেনিয়েল সাংমা ঘৰ নং : 258 বয়স : 41 লিঙ্গ : পুৰুষ	BYK1285843 ফটো উপলব্ধ
232 নাম : মচিনা মাৰাক পিতাৰ নাম: জেনিয়াল সাংমা ঘৰ নং : 258 বয়স : 28 লিঙ্গ : পুৰুষ	BYK0106989 ফটো উপলব্ধ	233 নাম : ওৰ্পনা মাৰাক পিতাৰ নাম: জেনিয়েল সাংমা ঘৰ নং : 254 বয়স : 21 লিঙ্গ : মহিলা	FLO0092189 ফটো উপলব্ধ	234 নাম : ধবানী মাৰাক স্বামীৰ নাম: থিয়ালচন মোমিন ঘৰ নং : 255 বয়স : 53 লিঙ্গ : মহিলা	BYK1285865 ফটো উপলব্ধ
235 নাম : সনজিথ মাৰাক পিতাৰ নাম: কিয়ালচন মমিন ঘৰ নং : 255 বয়স : 32 লিঙ্গ : পুৰুষ	BYK0286534 ফটো উপলব্ধ	236 নাম : চেনচবাড মাৰাক পিতাৰ নাম: থিয়ালচন মোমিন ঘৰ নং : 255 বয়স : 25 লিঙ্গ : পুৰুষ	BYK0374314 ফটো উপলব্ধ	237 নাম : কচুমতি মাৰাক পিতাৰ নাম: নহোৰাম সাংমা ঘৰ নং : 256 বয়স : 47 লিঙ্গ : মহিলা	BYK1285876 ফটো উপলব্ধ
238 নাম : ৰশ্মি মাৰাক পিতাৰ নাম: পবেন ছাংমা ঘৰ নং : 256 বয়স : 39 লিঙ্গ : পুৰুষ	BYK1285887 ফটো উপলব্ধ	239 নাম : নিৰেশ মাৰাক পিতাৰ নাম: পোবেন ছাংমা ঘৰ নং : 256 বয়স : 29 লিঙ্গ : পুৰুষ	BYK0107938 ফটো উপলব্ধ	240 নাম : ৰেশমি মাৰাক পিতাৰ নাম: পোবেন সাংগমা ঘৰ নং : 256 বয়স : 27 লিঙ্গ : মহিলা	BYK0372094 ফটো উপলব্ধ



241 নাম : ওয়ালচ্যাং চাংমা পিতাৰ নাম: ফ্ৰেডিকসন মাৰাক ঘৰ নং : 256 বয়স : 27 লিঙ্গ : পুৰুষ	USH0095422 ফটো উপলব্ধ	242 নাম : মৱেশ মাৰাক পিতাৰ নাম: পোবেন সাংমা ঘৰ নং : 256 বয়স : 25 লিঙ্গ : পুৰুষ	BYK1983550 ফটো উপলব্ধ	243 নাম : ফেবেতী মাৰাক পিতাৰ নাম: হেৰোপো সাংমা ঘৰ নং : 259 বয়স : 66 লিঙ্গ : মহিলা	BYK1285901 ফটো উপলব্ধ
E 244 নাম : বেনিং মাৰাক পিতাৰ নাম: ফ্ৰেডিকসন সাংমা ঘৰ নং : 259 বয়স : 66 লিঙ্গ : পুৰুষ	BYK1285956 ফটো উপলব্ধ	245 নাম : ইলবিচন সাংমা পিতাৰ নাম: হেকিনচন মোমিন ঘৰ নং : 259 বয়স : 56 লিঙ্গ : পুৰুষ	BYK1285912 ফটো উপলব্ধ	246 নাম : পিংক মাৰাক পিতাৰ নাম: আলীছন সাংমা ঘৰ নং : 259 বয়স : 55 লিঙ্গ : পুৰুষ	BYK0373860 ফটো উপলব্ধ
247 নাম : কিলিনা মাৰাক পিতাৰ নাম: ফ্ৰেডিকসন সাংমা ঘৰ নং : 259 বয়স : 51 লিঙ্গ : মহিলা	BYK1285923 ফটো উপলব্ধ	248 নাম : লফিং মাৰাক পিতাৰ নাম: ফ্ৰেডিকসন সাংমা ঘৰ নং : 259 বয়স : 49 লিঙ্গ : পুৰুষ	BYK1285934 ফটো উপলব্ধ	249 নাম : লেজিনা মাৰাক পিতাৰ নাম: ফ্ৰেডিকসন সাংমা ঘৰ নং : 259 বয়স : 43 লিঙ্গ : পুৰুষ	BYK1285967 ফটো উপলব্ধ
250 নাম : ৱাল্লংগ মাৰাক পিতাৰ নাম: এলিসন সাংমা ঘৰ নং : 257 বয়স : 22 লিঙ্গ : পুৰুষ	BYK1993179 ফটো উপলব্ধ	251 নাম : জন এস সাংমা পিতাৰ নাম: ৰেকসোনা জি মমিন ঘৰ নং : 257 ক বয়স : 29 লিঙ্গ : পুৰুষ	BYK0485748 ফটো উপলব্ধ	252 নাম : ফেনেন মোমিন পিতাৰ নাম: আজাং মাৰাক ঘৰ নং : 258 বয়স : 56 লিঙ্গ : পুৰুষ	BYK1285990 ফটো উপলব্ধ
253 নাম : কু স্টিলা মোমিন স্বামীৰ নাম: ফেনেল মাৰাক ঘৰ নং : 258 বয়স : 53 লিঙ্গ : মহিলা	BYK1285989 ফটো উপলব্ধ	254 নাম : আইৱালিছ মোমিন মাতৃৰ নাম: মাৰিয়া মোমিন ঘৰ নং : 258 বয়স : 41 লিঙ্গ : মহিলা	BYK1293670 ফটো উপলব্ধ	255 নাম : ট্ৰেটী মমিন পিতাৰ নাম: পিনেন মাৰাক ঘৰ নং : 258 বয়স : 26 লিঙ্গ : মহিলা	BYK0376111 ফটো উপলব্ধ
256 নাম : মৰ্চেস মমিন পিতাৰ নাম: ফেনেন মমিন ঘৰ নং : 258 বয়স : 22 লিঙ্গ : পুৰুষ	BYK1139708 ফটো উপলব্ধ	257 নাম : এনজিলিনা সাংমা স্বামীৰ নাম: উইলটচন মাৰাক ঘৰ নং : 260 বয়স : 56 লিঙ্গ : মহিলা	BYK1286017 ফটো উপলব্ধ	258 নাম : জেৰোডিন সাংমা পিতাৰ নাম: উইলটচন মাৰাক ঘৰ নং : 260 বয়স : 27 লিঙ্গ : পুৰুষ	BYK0285791 ফটো উপলব্ধ
259 নাম : ৰিক্ৰক সাংমা পিতাৰ নাম: ৱিল্লটসন মাৰাক ঘৰ নং : 260 বয়স : 24 লিঙ্গ : পুৰুষ	BYK0535351 ফটো উপলব্ধ	260 নাম : তংগ্ৰক সাংমা পিতাৰ নাম: ৱিল্লটসন মাৰাক ঘৰ নং : 260 বয়স : 22 লিঙ্গ : পুৰুষ	BYK1139690 ফটো উপলব্ধ	261 নাম : লেক্সন মোমিন পিতাৰ নাম: মেগেন সাংমা ঘৰ নং : 261 বয়স : 68 লিঙ্গ : পুৰুষ	BYK1286028 ফটো উপলব্ধ
262 নাম : ফ্ৰিডিলা সাংমা স্বামীৰ নাম: লেক্সন মোমিন ঘৰ নং : 261 বয়স : 63 লিঙ্গ : মহিলা	BYK1286039 ফটো উপলব্ধ	263 নাম : চানবাৰ্থ সাংমা পিতাৰ নাম: ৰেকচান মোমিন ঘৰ নং : 261 বয়স : 40 লিঙ্গ : পুৰুষ	BYK0110148 ফটো উপলব্ধ	264 নাম : ৰাবিয়াল সাংমা পিতাৰ নাম: লেক্সন মোমিন ঘৰ নং : 261 বয়স : 39 লিঙ্গ : পুৰুষ	BYK1286040 ফটো উপলব্ধ
265 নাম : সন্নিতা সাংমা পিতাৰ নাম: লেক্সন মমিন ঘৰ নং : 261 বয়স : 27 লিঙ্গ : মহিলা	BYK1162767 ফটো উপলব্ধ	266 নাম : মেৰীপিল আৰ মাৰাক স্বামীৰ নাম: লেৱিলিয়ান সাংমা ঘৰ নং : 263 বয়স : 57 লিঙ্গ : মহিলা	BYK1286062 ফটো উপলব্ধ	267 নাম : বাবুল মাৰাক পিতাৰ নাম: লেৱিলিয়ান সাংমা ঘৰ নং : 263 বয়স : 39 লিঙ্গ : পুৰুষ	BYK1286073 ফটো উপলব্ধ
268 নাম : গুডমিক্সাৰ মাৰাক পিতাৰ নাম: লেৱিলিয়ান সাংমা ঘৰ নং : 263 বয়স : 28 লিঙ্গ : পুৰুষ	BYK0111377 ফটো উপলব্ধ	269 নাম : নেৰীশা আৰ মাৰাক পিতাৰ নাম: লেৱিলিয়ান সাংমা ঘৰ নং : 263 বয়স : 28 লিঙ্গ : মহিলা	BYK1146562 ফটো উপলব্ধ	270 নাম : মেৰীশা মাৰাক স্বামীৰ নাম: মন ৰাভা ঘৰ নং : 263 বয়স : 23 লিঙ্গ : মহিলা	BYK1146604 ফটো উপলব্ধ



271 নাম : সেন্সৰংগু আৰু মাৰক পিতাৰ নাম: লেৱীলিআন সাংগমা ঘৰ নং : 263 বয়স : 22 লিঙ্গ : পুৰুষ	BYK1146638 ফটো উপলব্ধ	272 নাম : সিলসন ম্মারক লেবীলিয়োন সুগমা পিতাৰ নাম: লেভিলিউন সাংগমা ঘৰ নং : 263 ক বয়স : 32 লিঙ্গ : পুৰুষ	BYK1294082 ফটো উপলব্ধ	273 নাম : খ্ৰিচনী মাৰাক স্বামীৰ নাম: ফ্ৰমিছ সাংগমা ঘৰ নং : ২৬৪ বয়স : 63 লিঙ্গ : মহিলা	BYK1286095 ফটো উপলব্ধ
274 নাম : ফ্ৰাইবাট সাংগমা পিতাৰ নাম: জেচুৰা মাৰাক ঘৰ নং : ২৬৪ বয়স : 45 লিঙ্গ : পুৰুষ	BYK1286120 ফটো উপলব্ধ	275 নাম : এণ্ড্ৰোন মাৰাক পিতাৰ নাম: ফ্ৰমিছ সাংগমা ঘৰ নং : ২৬৪ বয়স : 41 লিঙ্গ : মহিলা	BYK1286119 ফটো উপলব্ধ	276 নাম : লিট মোমিন পিতাৰ নাম: মেলং সাংগমা ঘৰ নং : ২৬৫ বয়স : 81 লিঙ্গ : পুৰুষ	BYK1286164 ফটো উপলব্ধ
277 নাম : আইৰলিনা মাৰাক স্বামীৰ নাম: উকিল সাংগমা ঘৰ নং : ২৬৫ বয়স : 71 লিঙ্গ : মহিলা	BYK1286142 ফটো উপলব্ধ	278 নাম : মেৰুন মাৰাক পিতাৰ নাম: উকিল সাংগমা ঘৰ নং : ২৬৫ বয়স : 49 লিঙ্গ : মহিলা	BYK1286153 ফটো উপলব্ধ	279 নাম : সিলংগু মাৰাক পিতাৰ নাম: লিথ মোমিন ঘৰ নং : ২৬৫ বয়স : 31 লিঙ্গ : পুৰুষ	BYK0286021 ফটো উপলব্ধ
280 নাম : সীলে কু মাৰাক পিতাৰ নাম: লিড মমিন ঘৰ নং : 265 বয়স : 25 লিঙ্গ : পুৰুষ	BYK0370882 ফটো উপলব্ধ	281 নাম : দিলিপ মাৰাক পিতাৰ নাম: অকিল সাংগমা ঘৰ নং : 265 ক বয়স : 31 লিঙ্গ : পুৰুষ	BYK0112029 ফটো উপলব্ধ	282 নাম : ফেৰলা মোমিন স্বামীৰ নাম: জহৰলাল মাৰাক ঘৰ নং : ২৬৬ বয়স : 64 লিঙ্গ : মহিলা	BYK1286175 ফটো উপলব্ধ
283 নাম : ৰুপন মাৰাক পিতাৰ নাম: জেনিয়েল সাংগমা ঘৰ নং : ২৬৬ বয়স : 46 লিঙ্গ : পুৰুষ	BYK1286197 ফটো উপলব্ধ	284 নাম : জেনডেচ মোমিন পিতাৰ নাম: জহৰলাল মাৰাক ঘৰ নং : ২৬৬ বয়স : 43 লিঙ্গ : পুৰুষ	BYK1286200 ফটো উপলব্ধ	285 নাম : আইমিলা মোমিন পিতাৰ নাম: জহৰলাল মাৰাক ঘৰ নং : ২৬৬ বয়স : 41 লিঙ্গ : মহিলা	BYK1286186 ফটো উপলব্ধ
286 নাম : চাবান মোমিন পিতাৰ নাম: খিলিপ সাংগমা ঘৰ নং : ২৬৮ বয়স : 51 লিঙ্গ : পুৰুষ	BYK1286266 ফটো উপলব্ধ	287 নাম : নেমি সাংগমা পিতাৰ নাম: সতিশ মাৰাক ঘৰ নং : ২৬৮ বয়স : 43 লিঙ্গ : মহিলা	BYK1286255 ফটো উপলব্ধ	S2 288 নাম : মনিক চাংগমা পিতাৰ নাম: লোলীনাথ মোমিন ঘৰ নং : 268 বয়স : 28 লিঙ্গ : পুৰুষ	FLO0080044 ফটো উপলব্ধ
289 নাম : মনসনা সাংগমা মাতৃৰ নাম: এনোমী সাংগমা ঘৰ নং : 268 বয়স : 24 লিঙ্গ : মহিলা	BYK1993005 ফটো উপলব্ধ	290 নাম : অলিভাৰ সাংগমা পিতাৰ নাম: চাবন মমিন ঘৰ নং : 268 বয়স : 23 লিঙ্গ : পুৰুষ	BYK1650878 ফটো উপলব্ধ	291 নাম : হৰ্শনা চাংগমা পিতাৰ নাম: লোলীনাথ মোমিন ঘৰ নং : 268 বয়স : 22 লিঙ্গ : মহিলা	FLO0080002 ফটো উপলব্ধ
292 নাম : মাল্পিকা চাংগমা পিতাৰ নাম: সাবান মোমিন ঘৰ নং : 268 বয়স : 21 লিঙ্গ : মহিলা	BYK2052199 ফটো উপলব্ধ	293 নাম : আনছে মাৰাক স্বামীৰ নাম: অজেন সাংগমা ঘৰ নং : ২৬৯ বয়স : 71 লিঙ্গ : মহিলা	BYK1286288 ফটো উপলব্ধ	294 নাম : জেবিথা মমিন পিতাৰ নাম: প্ৰকাশ সাংগমা ঘৰ নং : ২৬৯ বয়স : 27 লিঙ্গ : মহিলা	BYK0286401 ফটো উপলব্ধ
295 নাম : মেলভা মোমিন পিতাৰ নাম: মিনবাৰ মাৰাক ঘৰ নং : ২৬৯ খ বয়স : 29 লিঙ্গ : মহিলা	BYK0114587 ফটো উপলব্ধ	296 নাম : মেলপিৰা মোমিন পিতাৰ নাম: মেমুৰাৰ মাৰাক ঘৰ নং : 269 খ বয়স : 24 লিঙ্গ : মহিলা	BYK1477330 ফটো উপলব্ধ	297 নাম : প্ৰকাশ সাংগমা পিতাৰ নাম: সতিশ মাৰাক ঘৰ নং : ২৬৯ক বয়স : 51 লিঙ্গ : পুৰুষ	BYK1286299 ফটো উপলব্ধ
298 নাম : মেমোবাট মাৰাক পিতাৰ নাম: এন্দ্ৰাচন মোমিন ঘৰ নং : ২৬৯খ বয়স : 51 লিঙ্গ : পুৰুষ	BYK1286313 ফটো উপলব্ধ	299 নাম : বালিনা মোমিন স্বামীৰ নাম: মেমোবাট মাৰাক ঘৰ নং : ২৬৯খ বয়স : 47 লিঙ্গ : মহিলা	BYK1286324 ফটো উপলব্ধ	300 নাম : চমনি মোমিন স্বামীৰ নাম: প্ৰকাশ সাংগমা ঘৰ নং : ২৬৯ক বয়স : 46 লিঙ্গ : মহিলা	BYK1286302 ফটো উপলব্ধ



301 নাম : উইক্ৰোচ সাংমা পিতাৰ নাম: ইলিপচন মোমিন ঘৰ নং : ২৬৯গ বয়স : 46 লিঙ্গ : পুৰুষ	BYK1286335 ফটো উপলব্ধ	302 নাম : গোল্ড সিাথ মাৰাক পিতাৰ নাম: ডিকল সাংমা ঘৰ নং : ২৭০ বয়স : 61 লিঙ্গ : পুৰুষ	BYK1286357 ফটো উপলব্ধ	303 নাম : মাৰকনি মোমিন স্বামীৰ নাম: গোল সিাথ মাৰাক ঘৰ নং : ২৭০ বয়স : 49 লিঙ্গ : মহিলা	BYK1286368 ফটো উপলব্ধ
304 নাম : দেৱশিশ মোমিন পিতাৰ নাম: গোল্ড সিাথ মাৰাক ঘৰ নং : ২৭০ বয়স : 30 লিঙ্গ : পুৰুষ	BYK0115998 ফটো উপলব্ধ	305 নাম : চিনাং মোমিন পিতাৰ নাম: গোল্ড সিাথ মাৰাক ঘৰ নং : ২৭০ বয়স : 28 লিঙ্গ : পুৰুষ	BYK0116137 ফটো উপলব্ধ	306 নাম : ইলসনা মমিন পিতাৰ নাম: গোল্ডসীঠ মাৰক ঘৰ নং : 270 বয়স : 23 লিঙ্গ : মহিলা	BYK1986736 ফটো উপলব্ধ
307 নাম : লেওনিচে মোমিন স্বামীৰ নাম: কেপ্তন মাৰাক ঘৰ নং : ২৭১ বয়স : 61 লিঙ্গ : মহিলা	BYK1286404 ফটো উপলব্ধ	308 নাম : মনিঙ্গ জি মুমিন পিতাৰ নাম: কেশ্টন মাৰক ঘৰ নং : ২৭১ বয়স : 28 লিঙ্গ : পুৰুষ	BYK0373241 ফটো উপলব্ধ	309 নাম : হিলবাটচন মোমিন পিতাৰ নাম: ফিৰিন্দ চাংমা ঘৰ নং : ২৭২ বয়স : 66 লিঙ্গ : পুৰুষ	BYK1286426 ফটো উপলব্ধ
310 নাম : ব্ৰেটলাচ মোমিন স্বামীৰ নাম: হিলবাটচন মোমিন ঘৰ নং : ২৭২ বয়স : 61 লিঙ্গ : মহিলা	BYK1286437 ফটো উপলব্ধ	311 নাম : চেংমান মোমিন পিতাৰ নাম: হিলবাট সাংমা ঘৰ নং : ২৭২ বয়স : 29 লিঙ্গ : পুৰুষ	BYK0116897 ফটো উপলব্ধ	312 নাম : সঞ্জল মুমিন পিতাৰ নাম: ইলীথ সাংগমা ঘৰ নং : 272 বয়স : 24 লিঙ্গ : পুৰুষ	BYK1503697 ফটো উপলব্ধ
E 313 নাম : হেলনী মোমিন স্বামীৰ নাম: দিপচিং মাৰাক ঘৰ নং : ২৭৩ বয়স : ৪৬ লিঙ্গ : মহিলা	BYK1286448 ফটো উপলব্ধ	314 নাম : লেবে মোমিন পিতাৰ নাম: দিপচিং মাৰাক ঘৰ নং : ২৭৩ বয়স : 46 লিঙ্গ : মহিলা	BYK1286459 ফটো উপলব্ধ	315 নাম : বিখি মোমিন পিতাৰ নাম: উইলিষ্টন সাংমা ঘৰ নং : ২৭৩ বয়স : 32 লিঙ্গ : পুৰুষ	BYK1294037 ফটো উপলব্ধ
316 নাম : মীন সাংমা পিতাৰ নাম: জোশুয়া মাৰাক ঘৰ নং : 273 বয়স : 28 লিঙ্গ : মহিলা	BYK1974252 ফটো উপলব্ধ	317 নাম : এলফিচ সাংমা পিতাৰ নাম: নৰচেন্দ্র সাংমা ঘৰ নং : ২৭৫ বয়স : 56 লিঙ্গ : পুৰুষ	BYK1286482 ফটো উপলব্ধ	318 নাম : ব্ৰেনোলা মাৰাক স্বামীৰ নাম: এলফিচ সাংমা ঘৰ নং : ২৭৫ বয়স : 49 লিঙ্গ : মহিলা	BYK1286493 ফটো উপলব্ধ
319 নাম : চাপাৰ মাৰাক পিতাৰ নাম: হনেটচন সাংমা ঘৰ নং : ২৭৫ বয়স : 43 লিঙ্গ : পুৰুষ	BYK1286506 ফটো উপলব্ধ	320 নাম : হেৰবিন মাৰাক পিতাৰ নাম: হনেটচন সাংমা ঘৰ নং : ২৭৫ বয়স : 41 লিঙ্গ : পুৰুষ	BYK1286517 ফটো উপলব্ধ	321 নাম : লনিচা মাৰাক পিতাৰ নাম: এলাপচন সাংমা ঘৰ নং : ২৭৫ বয়স : 27 লিঙ্গ : মহিলা	BYK0278630 ফটো উপলব্ধ
322 নাম : আলিমউদ্দিন পিতাৰ নাম: কাসিম আলী ঘৰ নং : 275 ক বয়স : 23 লিঙ্গ : পুৰুষ	BYK1648856 ফটো উপলব্ধ	323 নাম : ট্ৰিবিং মাৰাক পিতাৰ নাম: এলবেচ মাৰাক ঘৰ নং : ২৭৬ বয়স : 39 লিঙ্গ : পুৰুষ	BYK1286539 ফটো উপলব্ধ	324 নাম : সিল্টীনা মাৰক পিতাৰ নাম: একীশ মাৰক ঘৰ নং : 276 বয়স : 25 লিঙ্গ : মহিলা	BYK1970706 ফটো উপলব্ধ
325 নাম : থ্ৰিকছী আৰু মাৰাক পিতাৰ নাম: এলউইছ মাৰাক ঘৰ নং : 276 বয়স : 24 লিঙ্গ : মহিলা	BYK0534560 ফটো উপলব্ধ	326 নাম : টংগ্জ ৰংগু মাৰাক পিতাৰ নাম: একীশ মাৰাক ঘৰ নং : 276 বয়স : 23 লিঙ্গ : মহিলা	FLO0048561 ফটো উপলব্ধ	327 নাম : হেলউইন মাৰাক পিতাৰ নাম: দোলচিং মাৰাক ঘৰ নং : ২৭৭ বয়স : 67 লিঙ্গ : পুৰুষ	BYK1286540 ফটো উপলব্ধ
328 নাম : লাৰিনা মোমিন স্বামীৰ নাম: হেলউইন মাৰাক ঘৰ নং : ২৭৭ বয়স : 57 লিঙ্গ : মহিলা	BYK1286551 ফটো উপলব্ধ	329 নাম : সিলেজৰীতা ডি চিৰা পিতাৰ নাম: হেলুনাথ মাৰাক ঘৰ নং : ২৭৭ বয়স : 39 লিঙ্গ : মহিলা	BYK1286562 ফটো উপলব্ধ	330 নাম : বিমা ৰাভা স্বামীৰ নাম: পমেশ্বৰ ৰাভা ঘৰ নং : ২৭৭ বয়স : 38 লিঙ্গ : মহিলা	BYK1293727 ফটো উপলব্ধ



331 নাম : ছিলবিলাখা মোমিন পিতাৰ নাম: হেলিউইন মাৰাক ঘৰ নং : ২৭৭ বয়স : 36 লিঙ্গ : মহিলা	BYK1293705 ফটো উপলব্ধ	332 নাম : প্ৰবিলিখা মোমিন পিতাৰ নাম: হেলুনিম মাৰাক ঘৰ নং : ২৭৭ বয়স : 32 লিঙ্গ : মহিলা	BYK1293965 ফটো উপলব্ধ	333 নাম : জেকিৎস্বীৰ্থ সাংগমা পিতাৰ নাম: লোজিনাথ মমিন ঘৰ নং : 277 বয়স : 31 লিঙ্গ : পুৰুষ	BYK0533844 ফটো উপলব্ধ
334 নাম : ৰেপীলিঠা চিৰা পিতাৰ নাম: হেলুউইন মাৰাক ঘৰ নং : ২৭৭ বয়স : 30 লিঙ্গ : মহিলা	BYK1293738 ফটো উপলব্ধ	335 নাম : জসেফ মাৰাক পিতাৰ নাম: হেলুসেফ মাৰাক ঘৰ নং : ২৭৭ বয়স : 28 লিঙ্গ : পুৰুষ	BYK0286864 ফটো উপলব্ধ	336 নাম : তাৰচান মোমিন পিতাৰ নাম: হেলুউইনাথ মাৰাক ঘৰ নং : ২৭৭ বয়স : 27 লিঙ্গ : পুৰুষ	BYK0280974 ফটো উপলব্ধ
337 নাম : সিল্পন সাংগমা পিতাৰ নাম: বেজিন্দ্রো মাৰক ঘৰ নং : 277 বয়স : 27 লিঙ্গ : পুৰুষ	BYK0485441 ফটো উপলব্ধ	338 নাম : পৈদিজিনা মমিন পিতাৰ নাম: হেলিন মাৰক ঘৰ নং : 277 বয়স : 25 লিঙ্গ : মহিলা	BYK0536680 ফটো উপলব্ধ	339 নাম : ক্ৰিসদিবহীৰ্থ মোমিন পিতাৰ নাম: হেলিন মাৰাক ঘৰ নং : 277 বয়স : 22 লিঙ্গ : পুৰুষ	BYK2068070 ফটো উপলব্ধ
340 নাম : ফুলমতী ৰাভা স্বামীৰ নাম: মৌনমোহন সিং চিৰা ঘৰ নং : ২৭৮ বয়স : 56 লিঙ্গ : মহিলা	BYK1286584 ফটো উপলব্ধ	341 নাম : পবিত্ৰ মাৰাক পিতাৰ নাম: মৌনমৌন সিং চিৰা ঘৰ নং : 278 বয়স : 26 লিঙ্গ : পুৰুষ	BYK0589804 ফটো উপলব্ধ	342 নাম : থোম মাৰাক পিতাৰ নাম: নহোৰাম মাৰাক ঘৰ নং : ২৭৯ বয়স : 46 লিঙ্গ : পুৰুষ	BYK1286595 ফটো উপলব্ধ
343 নাম : আনিথা সাংমা স্বামীৰ নাম: থোম মাৰাক ঘৰ নং : ২৭৯ বয়স : 43 লিঙ্গ : মহিলা	BYK1286608 ফটো উপলব্ধ	344 নাম : মেদিনা মাৰাক স্বামীৰ নাম: বালামিনষ্টন সাংমা ঘৰ নং : ২৮০ বয়স : 59 লিঙ্গ : মহিলা	BYK1286619 ফটো উপলব্ধ	345 নাম : টেংচি মাৰাক পিতাৰ নাম: উৱালমিষ্টন সাংমা ঘৰ নং : 280 বয়স : 27 লিঙ্গ : মহিলা	BYK0422451 ফটো উপলব্ধ
346 নাম : টেমে মাৰাক পিতাৰ নাম: ৱালিংষ্টন সাংমা ঘৰ নং : 280 বয়স : 27 লিঙ্গ : মহিলা	BYK0534685 ফটো উপলব্ধ	347 নাম : অকচী মাৰক পিতাৰ নাম: ৱালিংষ্টন সাংগমা ঘৰ নং : ২৮০ বয়স : 25 লিঙ্গ : মহিলা	BYK0376913 ফটো উপলব্ধ	348 নাম : ফালথাক মাৰাক পিতাৰ নাম: খেংখান মাৰাক ঘৰ নং : ২৮২ বয়স : 47 লিঙ্গ : পুৰুষ	BYK1286653 ফটো উপলব্ধ
349 নাম : চেনিলা সাংমা স্বামীৰ নাম: ফালথাক মাৰাক ঘৰ নং : ২৮২ বয়স : 45 লিঙ্গ : মহিলা	BYK1286664 ফটো উপলব্ধ	350 নাম : সেংবি সাংমা পিতাৰ নাম: মনু মোমিন ঘৰ নং : ২৮২ বয়স : 32 লিঙ্গ : মহিলা	BYK1293998 ফটো উপলব্ধ	351 নাম : সিলুংচী সাংমা পিতাৰ নাম: ফালথাক মাৰাক ঘৰ নং : 282 বয়স : 25 লিঙ্গ : মহিলা	BYK0484980 ফটো উপলব্ধ
352 নাম : ৰুপায়নো সাংমা স্বামীৰ নাম: ফেবালচন মাৰাক ঘৰ নং : ২৮২ক বয়স : 43 লিঙ্গ : মহিলা	BYK1286686 ফটো উপলব্ধ	353 নাম : মাৰনেটচন সাংমা পিতাৰ নাম: মনু মোমিন ঘৰ নং : ২৮২ক বয়স : 41 লিঙ্গ : পুৰুষ	BYK1286697 ফটো উপলব্ধ	354 নাম : থ্ৰিবেল মাৰাক পিতাৰ নাম: খগেন্দ্ৰ সাংমা ঘৰ নং : ২৮৩ বয়স : 53 লিঙ্গ : পুৰুষ	BYK1286711 ফটো উপলব্ধ
355 নাম : নিহি মাৰাক স্বামীৰ নাম: পৰিমল সাংমা ঘৰ নং : ২৮৩ বয়স : 47 লিঙ্গ : মহিলা	BYK1286722 ফটো উপলব্ধ	356 নাম : জোনমনি সাংমা পিতাৰ নাম: দিতা ৰাম মাৰাক ঘৰ নং : ২৮৩ বয়স : 39 লিঙ্গ : মহিলা	BYK1293716 ফটো উপলব্ধ	357 নাম : টেংনাং মাৰাক পিতাৰ নাম: ষ্টেপসন মোমিন ঘৰ নং : ২৮৩ বয়স : 32 লিঙ্গ : পুৰুষ	BYK1294015 ফটো উপলব্ধ
358 নাম : নিই বীৰ্থ মাৰক পিতাৰ নাম: পৰিমল সাংগমা ঘৰ নং : ২৮৩ বয়স : 28 লিঙ্গ : পুৰুষ	BYK0374454 ফটো উপলব্ধ	359 নাম : সনজ মাৰক পিতাৰ নাম: পৰিমল সাংগমা ঘৰ নং : ২৮৩ বয়স : 26 লিঙ্গ : পুৰুষ	BYK0388322 ফটো উপলব্ধ	360 নাম : টাৰিং মাৰাক পিতাৰ নাম: লেপজিন্দ্রো মমিন ঘৰ নং : ২৮৩. ক বয়স : 23 লিঙ্গ : মহিলা	BYK0534487 ফটো উপলব্ধ



361 নাম : লেকজিন মোমিন পিতাৰ নাম: ডাহাৰি মাৰাক ঘৰ নং : 2৮৩ক বয়স : 51 লিঙ্গ : পুৰুষ	BYK1286766 ফটো উপলব্ধ	362 নাম : থেম্ফালিন মাৰাক স্বামীৰ নাম: লেকজিন মোমিন ঘৰ নং : 2৮৩ক বয়স : 47 লিঙ্গ : মহিলা	BYK1286777 ফটো উপলব্ধ	363 নাম : ফাৰামিজিনী মাৰাক পিতাৰ নাম: খগেন্দ্ৰ সাংমা ঘৰ নং : 2৮৪ বয়স : 66 লিঙ্গ : মহিলা	BYK1286788 ফটো উপলব্ধ
364 নাম : চাটাৰচন মোমিন পিতাৰ নাম: আচিন্দ্ৰ সাংমা ঘৰ নং : 2৮৪ বয়স : 56 লিঙ্গ : পুৰুষ	BYK1286802 ফটো উপলব্ধ	365 নাম : নিবিৰচ মাৰাক স্বামীৰ নাম: চাটাৰচন মোমিন ঘৰ নং : 2৮৪ বয়স : 48 লিঙ্গ : মহিলা	BYK1286799 ফটো উপলব্ধ	366 নাম : গ্ৰেট মাৰাক পিতাৰ নাম: জেনিচন সাংমা ঘৰ নং : 2৮৪ বয়স : 46 লিঙ্গ : পুৰুষ	BYK1286813 ফটো উপলব্ধ
367 নাম : লাই মাৰাক স্বামীৰ নাম: গ্ৰেট মাৰাক ঘৰ নং : 2৮৪ বয়স : 44 লিঙ্গ : মহিলা	BYK1286824 ফটো উপলব্ধ	368 নাম : ইসকৰ মাৰাক পিতাৰ নাম: সতৰসন মমিন ঘৰ নং : 284 বয়স : 26 লিঙ্গ : পুৰুষ	BYK0413492 ফটো উপলব্ধ	369 নাম : মিকগসল মাৰাক পিতাৰ নাম: সতৰসন মমিন ঘৰ নং : 284 বয়স : 23 লিঙ্গ : পুৰুষ	BYK1983741 ফটো উপলব্ধ
370 নাম : বাৰথেনচন মাৰাক পিতাৰ নাম: জেউইল সাংমা ঘৰ নং : 2৮৫ বয়স : 61 লিঙ্গ : পুৰুষ	BYK1286835 ফটো উপলব্ধ	371 নাম : ফ্ৰেউবালিনা সাংমা পিতাৰ নাম: সতীশ মাৰাক ঘৰ নং : 2৮৫ বয়স : 49 লিঙ্গ : মহিলা	BYK1286846 ফটো উপলব্ধ	372 নাম : দেনিবেল সাংগমা পিতাৰ নাম: ৱাল্টেনসন মাৰাক ঘৰ নং : 2৮৫ বয়স : 27 লিঙ্গ : পুৰুষ	BYK0380733 ফটো উপলব্ধ
373 নাম : ছিটমে সাংমা পিতাৰ নাম: ওৱাল্টেনছন মাৰাক ঘৰ নং : 2৮৫ বয়স : 26 লিঙ্গ : মহিলা	BYK0388033 ফটো উপলব্ধ	374 নাম : চীৰিক ক সাংগমা পিতাৰ নাম: ৱাল্টেন আৰ মাৰাক ঘৰ নং : 285 বয়স : 26 লিঙ্গ : মহিলা	BYK0534339 ফটো উপলব্ধ	375 নাম : বুচীসা সাংগমা পিতাৰ নাম: ৱঠেন মাৰাক ঘৰ নং : 285 বয়স : 23 লিঙ্গ : মহিলা	BYK1983576 ফটো উপলব্ধ
376 নাম : দোৰীমিমা চাংমা পিতাৰ নাম: বাৰথেনচন মাৰাক ঘৰ নং : 285 বয়স : 22 লিঙ্গ : মহিলা	FLO0079954 ফটো উপলব্ধ	377 নাম : টেংবা সাংমা পিতাৰ নাম: ৱাল্টেন মাৰাক ঘৰ নং : 285 বয়স : 19 লিঙ্গ : পুৰুষ	FLO0122903 ফটো উপলব্ধ	378 নাম : আৰদিনা সাংমা স্বামীৰ নাম: অথৰ সিং মাৰাক ঘৰ নং : 2৮৬ বয়স : 66 লিঙ্গ : মহিলা	BYK1286868 ফটো উপলব্ধ
379 নাম : মিনিতা সাংমা স্বামীৰ নাম: সঞ্জয় মাৰাক ঘৰ নং : 2৮৬ বয়স : 56 লিঙ্গ : মহিলা	BYK1286880 ফটো উপলব্ধ	380 নাম : সঞ্জয় মাৰাক পিতাৰ নাম: সূজিন্দ্ৰ সাংমা ঘৰ নং : 2৮৬ বয়স : 49 লিঙ্গ : পুৰুষ	BYK1286879 ফটো উপলব্ধ	381 নাম : আৰজিন সাংমা পিতাৰ নাম: অথৰ সিং মাৰাক ঘৰ নং : 2৮৬ বয়স : 39 লিঙ্গ : পুৰুষ	BYK1286891 ফটো উপলব্ধ
382 নাম : গ্ৰেচমিনা সাংমা মাতৃৰ নাম: আৰদিনা সাংমা ঘৰ নং : 2৮৬ বয়স : 29 লিঙ্গ : মহিলা	BYK0123109 ফটো উপলব্ধ	383 নাম : ছামছিলা সাংমা পিতাৰ নাম: ছোনজয় মাৰাক ঘৰ নং : 2৮৬ বয়স : 25 লিঙ্গ : মহিলা	BYK0376962 ফটো উপলব্ধ	384 নাম : ছালিমি সাংগমা পিতাৰ নাম: সঞ্জয় মাৰাক ঘৰ নং : 286 বয়স : 23 লিঙ্গ : মহিলা	BYK1144344 ফটো উপলব্ধ
385 নাম : এন্দ্ৰীচজিনি মোমিন স্বামীৰ নাম: টিকেন্দ্ৰ সাংমা ঘৰ নং : 2৮৭ বয়স : 68 লিঙ্গ : মহিলা	BYK1286904 ফটো উপলব্ধ	386 নাম : জন মেৰ্বাৰ্ড মমিন পিতাৰ নাম: টিকেন্দ্ৰ সাংমা ঘৰ নং : 2৮৭ বয়স : 46 লিঙ্গ : পুৰুষ	BYK1286915 ফটো উপলব্ধ	387 নাম : মেকোৱাৰ্টচন মোমিন পিতাৰ নাম: টিকেন্দ্ৰ সাংমা ঘৰ নং : 2৮৭ বয়স : 43 লিঙ্গ : পুৰুষ	BYK1286926 ফটো উপলব্ধ
388 নাম : ৰকপিল্ড মমিন পিতাৰ নাম: এন্দ্ৰীচজিনি মোমিন ঘৰ নং : 2৮৭ বয়স : 31 লিঙ্গ : পুৰুষ	BYK0286450 ফটো উপলব্ধ	389 নাম : ৰচিলা মোমিন পিতাৰ নাম: আচিন্দ্ৰ সাংমা ঘৰ নং : 2৮৮ বয়স : 51 লিঙ্গ : মহিলা	BYK1286937 ফটো উপলব্ধ	390 নাম : চেসংগু আৰ মাৰাক পিতাৰ নাম: পৈদলসন মাৰাক ঘৰ নং : 288 বয়স : 25 লিঙ্গ : পুৰুষ	BYK0484972 ফটো উপলব্ধ



391 নাম : ৰচ মমিন স্বামীৰ নাম : চেসংগ আৰ মাৰাক ঘৰ নং : 288 বয়স : 22 লিঙ্গ : মহিলা	BYK1173913 ফটো উপলব্ধ	392 নাম : মঞ্জীল ৰহমান পিতাৰ নাম : গুলজৰ আলী ঘৰ নং : 2৮৯ বয়স : 71 লিঙ্গ : পুৰুষ	BYK1286959 ফটো উপলব্ধ	393 নাম : ছহিজুদ্দিন সেখ পিতাৰ নাম : মঞ্জীল ৰহমান ঘৰ নং : 2৮৯ বয়স : 51 লিঙ্গ : পুৰুষ	BYK1286971 ফটো উপলব্ধ
394 নাম : মাজেদা বিবি স্বামীৰ নাম : ছহিজুদ্দিন সেখ ঘৰ নং : 2৮৯ বয়স : 41 লিঙ্গ : মহিলা	BYK1286982 ফটো উপলব্ধ	E 395 নাম : মনোৱাৰা বেগম পিতাৰ নাম : মঞ্জীল ৰহমান ঘৰ নং : 2৮৯ বয়স : 31 লিঙ্গ : মহিলা	BYK0014252 ফটো উপলব্ধ	396 নাম : জেছমিনা বেগম পিতাৰ নাম : মঞ্জীল ৰহমান ঘৰ নং : 289 বয়স : 26 লিঙ্গ : মহিলা	BYK1153931 ফটো উপলব্ধ
397 নাম : ছপৰ আলী পিতাৰ নাম : ছামচুদ্দিন তালুকদাৰ ঘৰ নং : 2৯০ বয়স : 63 লিঙ্গ : পুৰুষ	BYK1286993 ফটো উপলব্ধ	398 নাম : নুৰেজা বিবি স্বামীৰ নাম : ছপৰ আলী ঘৰ নং : 2৯০ বয়স : 49 লিঙ্গ : মহিলা	BYK1287009 ফটো উপলব্ধ	399 নাম : ছামিনাৰা বেগম স্বামীৰ নাম : ৰহমত আলী ঘৰ নং : 2৯০ বয়স : 35 লিঙ্গ : মহিলা	BYK0014253 ফটো উপলব্ধ
400 নাম : নুৰনবী আলী পিতাৰ নাম : ছপৰ আলী ঘৰ নং : 2৯০ বয়স : 33 লিঙ্গ : পুৰুষ	BYK1294060 ফটো উপলব্ধ	401 নাম : নুৰ আমিন পিতাৰ নাম : ছপৰ আলী ঘৰ নং : 290 ক বয়স : 35 লিঙ্গ : পুৰুষ	BYK1293818 ফটো উপলব্ধ	402 নাম : আমেনা বিবি স্বামীৰ নাম : মহম্মদ আলী ঘৰ নং : 2৯০খ বয়স : 61 লিঙ্গ : মহিলা	BYK1287087 ফটো উপলব্ধ
E 403 নাম : লাইলী বেগম স্বামীৰ নাম : ৰহিজুদ্দিন খণ্ডকাৰ ঘৰ নং : 2৯০গ বয়স : 61 লিঙ্গ : মহিলা	BYK1287123 ফটো উপলব্ধ	404 নাম : হাছিনা বিবি স্বামীৰ নাম : আয়ুব আলী ঘৰ নং : 2৯০খ বয়স : 53 লিঙ্গ : মহিলা	BYK1287101 ফটো উপলব্ধ	405 নাম : আতোৱাৰ ৰহমান পিতাৰ নাম : ৰহিজুদ্দিন খণ্ডকাৰ ঘৰ নং : 2৯০ক বয়স : 46 লিঙ্গ : পুৰুষ	BYK1287043 ফটো উপলব্ধ
406 নাম : আনোৱাৰ হুছেন পিতাৰ নাম : মহম্মদ আলী ঘৰ নং : 2৯০খ বয়স : 43 লিঙ্গ : পুৰুষ	BYK1287112 ফটো উপলব্ধ	407 নাম : জিয়াৰুল ৰহমান পিতাৰ নাম : ৰহিজুদ্দিন খণ্ডকাৰ ঘৰ নং : 2৯০গ বয়স : 43 লিঙ্গ : পুৰুষ	BYK1287134 ফটো উপলব্ধ	408 নাম : মতিয়ৰ ৰহমান পিতাৰ নাম : ৰহিজুদ্দিন খণ্ডকাৰ ঘৰ নং : 2৯০দ বয়স : 43 লিঙ্গ : পুৰুষ	BYK1287145 ফটো উপলব্ধ
409 নাম : খাজিৰন বিবি স্বামীৰ নাম : আনোৱাৰ হুছেন ঘৰ নং : 2৯০ক বয়স : 41 লিঙ্গ : মহিলা	BYK1287065 ফটো উপলব্ধ	410 নাম : দেলোৱাৰ হুছেইন পিতাৰ নাম : ৰহিজুদ্দিন খন্দকাৰ ঘৰ নং : 2৯০গ বয়স : 35 লিঙ্গ : পুৰুষ	BYK1294253 ফটো উপলব্ধ	411 নাম : ফাতেমা বিবি স্বামীৰ নাম : মতিয়ৰ ৰহমান ঘৰ নং : 2৯০দ বয়স : 35 লিঙ্গ : মহিলা	BYK0014256 ফটো উপলব্ধ
412 নাম : নুৰতান নেছা স্বামীৰ নাম : আতোৱাৰ ৰহমান ঘৰ নং : 2৯০ক বয়স : 34 লিঙ্গ : মহিলা	BYK1293614 ফটো উপলব্ধ	413 নাম : অবিৰন নেছা স্বামীৰ নাম : দেলোৱাৰ হুছেইন ঘৰ নং : 2৯০গ বয়স : 34 লিঙ্গ : মহিলা	BYK0014254 ফটো উপলব্ধ	414 নাম : মফিদা খাতুন স্বামীৰ নাম : জিয়াৰুল ৰহমান ঘৰ নং : 2৯০গ বয়স : 31 লিঙ্গ : মহিলা	BYK0014255 ফটো উপলব্ধ
415 নাম : টেপেৰা সেখ পিতাৰ নাম : ছামচুদ্দিন তালুকদাৰ ঘৰ নং : 2৯১ বয়স : 56 লিঙ্গ : পুৰুষ	BYK1287156 ফটো উপলব্ধ	416 নাম : ছাহেৰুন বিবি স্বামীৰ নাম : টেপেৰা সেখ ঘৰ নং : 2৯১ বয়স : 51 লিঙ্গ : মহিলা	BYK1287167 ফটো উপলব্ধ	417 নাম : আজিদ আলী পিতাৰ নাম : ছামচুদ্দিন তালুকদাৰ ঘৰ নং : 2৯১ বয়স : 48 লিঙ্গ : পুৰুষ	BYK1287178 ফটো উপলব্ধ
418 নাম : কফিৰন নেছা স্বামীৰ নাম : আজিদ আলী ঘৰ নং : 2৯১ বয়স : 43 লিঙ্গ : মহিলা	BYK1287189 ফটো উপলব্ধ	419 নাম : ছাইফুল হক পিতাৰ নাম : টেপেৰা সেখ ঘৰ নং : 2৯১ বয়স : 28 লিঙ্গ : পুৰুষ	BYK0125567 ফটো উপলব্ধ	420 নাম : ৰুমা বেগম স্বামীৰ নাম : সইফুল হক ঘৰ নং : 291 বয়স : 25 লিঙ্গ : মহিলা	BYK0663948 ফটো উপলব্ধ



421 নাম : ছাফিকুল ইছলাম পিতাৰ নাম : আজিদ আলী ঘৰ নং : 291 বয়স : 25 লিঙ্গ : পুৰুষ	BYK0591925 ফটো উপলব্ধ	422 নাম : শাহানুৰ ইছলাম পিতাৰ নাম : টেপেৰা সেখ ঘৰ নং : 291 বয়স : 22 লিঙ্গ : পুৰুষ	BYK1983592 ফটো উপলব্ধ	423 নাম : চুট মিঞা পিতাৰ নাম : মুহেৰু মহম্মদ ঘৰ নং : 292 বয়স : 61 লিঙ্গ : পুৰুষ	BYK1287190 ফটো উপলব্ধ
424 নাম : আনোৰা বিবি স্বামীৰ নাম : চুট মিঞা ঘৰ নং : 292 বয়স : 51 লিঙ্গ : মহিলা	BYK1287203 ফটো উপলব্ধ	425 নাম : ছলেমান খান পিতাৰ নাম : চুট মিঞা ঘৰ নং : 292 বয়স : 31 লিঙ্গ : পুৰুষ	BYK1294355 ফটো উপলব্ধ	426 নাম : ৰহিমা বিবি স্বামীৰ নাম : আনাবাবুল খান ঘৰ নং : 292 বয়স : 29 লিঙ্গ : মহিলা	BYK1694934 ফটো উপলব্ধ
427 নাম : আনাবাবুল খান পিতাৰ নাম : চুট মিঞা ঘৰ নং : 292 বয়স : 37 লিঙ্গ : পুৰুষ	BYK1287225 ফটো উপলব্ধ	428 নাম : মনোৱাৰা বেগম স্বামীৰ নাম : আনোৱাৰ হুছেইন ঘৰ নং : 292 বয়স : 35 লিঙ্গ : মহিলা	BYK0014257 ফটো উপলব্ধ	429 নাম : সাজেদা বিবি স্বামীৰ নাম : আনাবাবুল খান ঘৰ নং : 292 বয়স : 35 লিঙ্গ : মহিলা	BYK1294866 ফটো উপলব্ধ
430 নাম : ছপিলা বেয়া স্বামীৰ নাম : আলী হুছেইন ঘৰ নং : 293 বয়স : 51 লিঙ্গ : মহিলা	BYK1287247 ফটো উপলব্ধ	431 নাম : ছমতুল্লা সেখ পিতাৰ নাম : জনাব আলী ঘৰ নং : 298 বয়স : 66 লিঙ্গ : পুৰুষ	BYK1287258 ফটো উপলব্ধ	432 নাম : ছমি আলী পিতাৰ নাম : জনাব আলী ঘৰ নং : 298 বয়স : 56 লিঙ্গ : পুৰুষ	BYK1287270 ফটো উপলব্ধ
433 নাম : ৰাবিয়া বিবি স্বামীৰ নাম : ছমি আলী ঘৰ নং : 298 বয়স : 49 লিঙ্গ : মহিলা	BYK1287281 ফটো উপলব্ধ	434 নাম : হাজৰা বেগম পিতাৰ নাম : ছমতুল্লা সেখ ঘৰ নং : 294 বয়স : 32 লিঙ্গ : মহিলা	BYK1623297 ফটো উপলব্ধ	435 নাম : নাজাৰা বেগম পিতাৰ নাম : সমতুল্লা সেখ ঘৰ নং : 294 বয়স : 31 লিঙ্গ : মহিলা	BYK0484956 ফটো উপলব্ধ
436 নাম : ৰফিকুল ইছলাম পিতাৰ নাম : ছমি আলী ঘৰ নং : 298 বয়স : 30 লিঙ্গ : পুৰুষ	BYK1294526 ফটো উপলব্ধ	437 নাম : ৰমজান আলী পিতাৰ নাম : ছমি আলী ঘৰ নং : 294 বয়স : 27 লিঙ্গ : পুৰুষ	BYK1602812 ফটো উপলব্ধ	438 নাম : অঞ্জুমা বেগম স্বামীৰ নাম : ৰফিকুল ইছলাম ঘৰ নং : 294 বয়স : 26 লিঙ্গ : মহিলা	BYK1623354 ফটো উপলব্ধ
439 নাম : তহিৰন বেওৱা স্বামীৰ নাম : মজৰ আলী ঘৰ নং : 295 বয়স : 71 লিঙ্গ : মহিলা	BYK1287316 ফটো উপলব্ধ	440 নাম : কাছিম আলী পিতাৰ নাম : মজৰ আলী ঘৰ নং : 295 বয়স : 56 লিঙ্গ : পুৰুষ	BYK1287327 ফটো উপলব্ধ	441 নাম : ছনুফা বিবি স্বামীৰ নাম : কাছিম আলী ঘৰ নং : 295 বয়স : 51 লিঙ্গ : মহিলা	BYK1287338 ফটো উপলব্ধ
442 নাম : আব্দুল কাদের পিতাৰ নাম : মজৰ আলী ঘৰ নং : 295 বয়স : 49 লিঙ্গ : পুৰুষ	BYK1287361 ফটো উপলব্ধ	443 নাম : কদৰ ভান বিবি স্বামীৰ নাম : মহম্মদ আলী ঘৰ নং : 295 বয়স : 46 লিঙ্গ : মহিলা	BYK1287350 ফটো উপলব্ধ	444 নাম : সোনাতান বিবি স্বামীৰ নাম : আব্দুল কাদের ঘৰ নং : 295 বয়স : 43 লিঙ্গ : মহিলা	BYK1287372 ফটো উপলব্ধ
445 নাম : তসলিম স্বামীৰ নাম : ইয়ুসুফ ঘৰ নং : 295 বয়স : 39 লিঙ্গ : মহিলা	IVG0237560 ফটো উপলব্ধ	446 নাম : কুদ্দুছ আলী মাতৃৰ নাম : কদৰভান বিবি ঘৰ নং : 295 বয়স : 31 লিঙ্গ : পুৰুষ	BYK0127076 ফটো উপলব্ধ	447 নাম : মমতাজ বেগম মাতৃৰ নাম : তহিৰন বেওৱা ঘৰ নং : 295 বয়স : 30 লিঙ্গ : মহিলা	BYK0014259 ফটো উপলব্ধ
448 নাম : হানিফুদ্দিন আলী পিতাৰ নাম : কাছিম আলী ঘৰ নং : 295 বয়স : 30 লিঙ্গ : পুৰুষ	BYK1294515 ফটো উপলব্ধ	449 নাম : তাজমিনা বেগম স্বামীৰ নাম : কুদ্দুছ আলী ঘৰ নং : 295 বয়স : 26 লিঙ্গ : মহিলা	BYK0588798 ফটো উপলব্ধ	450 নাম : মহিদুল ইছলাম মাতৃৰ নাম : মমতাজ বিবি ঘৰ নং : 295 বয়স : 24 লিঙ্গ : পুৰুষ	BYK0537092 ফটো উপলব্ধ



451 নাম : চানভানু নেছা স্বামীৰ নাম : মহিদুল ইছলাম ঘৰ নং : 295 বয়স : 24 লিঙ্গ : মহিলা	BYK2043750 ফটো উপলব্ধ	452 নাম : কৃতব আলী মাতৃৰ নাম : কদৰ ভান বিবি ঘৰ নং : 295 বয়স : 20 লিঙ্গ : পুৰুষ	FLO0118851 ফটো উপলব্ধ	453 নাম : আজিদা বেগম স্বামীৰ নাম : হানিফুদ্দিন আলী ঘৰ নং : 295 ক বয়স : 30 লিঙ্গ : মহিলা	BYK0014260 ফটো উপলব্ধ
454 নাম : খাদেমুল ইছলাম পিতাৰ নাম : মনোহৰ আলী ঘৰ নং : 295 খ বয়স : 32 লিঙ্গ : পুৰুষ	BYK0126979 ফটো উপলব্ধ	455 নাম : আছিবন বেগম স্বামীৰ নাম : খাদেমুল ইছলাম ঘৰ নং : 295 খ বয়স : 31 লিঙ্গ : মহিলা	BYK0127019 ফটো উপলব্ধ	456 নাম : হাফিজুৰ ৰহমান পিতাৰ নাম : মনোহৰ আলী ঘৰ নং : 295 খ বয়স : 23 লিঙ্গ : পুৰুষ	BYK2023497 ফটো উপলব্ধ
457 নাম : পুষ্পলতা ৰাভা স্বামীৰ নাম : কান্তেশ্বৰ ৰাভা ঘৰ নং : 296 বয়স : 61 লিঙ্গ : মহিলা	BYK1287394 ফটো উপলব্ধ	458 নাম : ডেভিদ ৰাভা পিতাৰ নাম : কান্তেশ্বৰ ৰাভা ঘৰ নং : 296 বয়স : 34 লিঙ্গ : পুৰুষ	BYK1293830 ফটো উপলব্ধ	459 নাম : অৰবিন্দ ৰাভা পিতাৰ নাম : কান্তেশ্বৰ ৰাভা ঘৰ নং : 296 বয়স : 30 লিঙ্গ : পুৰুষ	BYK1920383 ফটো উপলব্ধ
460 নাম : দিগন্ত ৰাভা মাতৃৰ নাম : অঞ্জু ৰাভা ঘৰ নং : 296 ক বয়স : 29 লিঙ্গ : পুৰুষ	BYK1970599 ফটো উপলব্ধ	461 নাম : অঞ্জন ৰাভা মাতৃৰ নাম : অঞ্জু ৰাভা ঘৰ নং : 296 ক বয়স : 24 লিঙ্গ : পুৰুষ	BYK1969849 ফটো উপলব্ধ	462 নাম : চণ্ডিকা ৰাভা পিতাৰ নাম : মনোৰঞ্জন ৰাভা ঘৰ নং : 296 ক বয়স : 20 লিঙ্গ : মহিলা	FLO0003533 ফটো উপলব্ধ
463 নাম : অঞ্জু ৰাভা স্বামীৰ নাম : মনোৰঞ্জন ৰাভা ঘৰ নং : 296 ক বয়স : 53 লিঙ্গ : মহিলা	BYK1287407 ফটো উপলব্ধ	464 নাম : নন্দিতা ৰাভা পিতাৰ নাম : মনোৰঞ্জন ৰাভা ঘৰ নং : 296 ক বয়স : 29 লিঙ্গ : মহিলা	BYK1920292 ফটো উপলব্ধ	465 নাম : দিপালী ৰাভা স্বামীৰ নাম : নৰপতি ৰাভা ঘৰ নং : 299 বয়স : 51 লিঙ্গ : মহিলা	BYK1287430 ফটো উপলব্ধ
466 নাম : অমৰ্ত্য ৰাভা অন্যান্য : দিপালী ৰাভা ঘৰ নং : 297 বয়স : 26 লিঙ্গ : পুৰুষ	BYK0372532 ফটো উপলব্ধ	467 নাম : দময়ন্তী ৰাভা স্বামীৰ নাম : ৰূপেন্দ্ৰ ৰাভা ঘৰ নং : 298 বয়স : 69 লিঙ্গ : মহিলা	BYK1287441 ফটো উপলব্ধ	468 নাম : বীৰবল ৰাভা পিতাৰ নাম : ৰূপেন্দ্ৰ ৰাভা ঘৰ নং : 298 বয়স : 41 লিঙ্গ : পুৰুষ	BYK1287463 ফটো উপলব্ধ
469 নাম : জনমনি ৰাভা পিতাৰ নাম : ৰূপেন্দ্ৰ ৰাভা ঘৰ নং : 298 বয়স : 35 লিঙ্গ : মহিলা	BYK0280743 ফটো উপলব্ধ	470 নাম : ছফিকুল ইছলাম পিতাৰ নাম : ছমি আলী ঘৰ নং : 298 বয়স : 25 লিঙ্গ : পুৰুষ	BYK1504117 ফটো উপলব্ধ	471 নাম : ভাৰতী ৰাভা স্বামীৰ নাম : খগেন চন্দ্ৰ ৰাভা ঘৰ নং : 299 বয়স : 67 লিঙ্গ : মহিলা	BYK1287509 ফটো উপলব্ধ
472 নাম : শিবৰাম ৰাভা পিতাৰ নাম : খগেন চন্দ্ৰ ৰাভা ঘৰ নং : 299 বয়স : 54 লিঙ্গ : পুৰুষ	BYK1287510 ফটো উপলব্ধ	473 নাম : অনন্ত ৰাভা পিতাৰ নাম : খগেন চন্দ্ৰ ৰাভা ঘৰ নং : 299 বয়স : 51 লিঙ্গ : পুৰুষ	BYK1287532 ফটো উপলব্ধ	474 নাম : মাধবী ৰাভা স্বামীৰ নাম : শিবৰাম ৰাভা ঘৰ নং : 299 বয়স : 47 লিঙ্গ : মহিলা	BYK1287521 ফটো উপলব্ধ
475 নাম : পৰমেশ্বৰ ৰাভা পিতাৰ নাম : খগেন চন্দ্ৰ ৰাভা ঘৰ নং : 299 বয়স : 42 লিঙ্গ : পুৰুষ	BYK1287543 ফটো উপলব্ধ	476 নাম : নাজনী ৰাভা স্বামীৰ নাম : অনন্ত ৰাভা ঘৰ নং : 299 বয়স : 41 লিঙ্গ : মহিলা	BYK1287496 ফটো উপলব্ধ	477 নাম : ধৰ্মেশ্বৰী ৰাভা পিতাৰ নাম : খগেন চন্দ্ৰ ৰাভা ঘৰ নং : 299 বয়স : 39 লিঙ্গ : মহিলা	BYK1287554 ফটো উপলব্ধ
478 নাম : প্ৰনয় ৰাভা পিতাৰ নাম : শিবৰাম ৰাভা ঘৰ নং : 299 বয়স : 22 লিঙ্গ : পুৰুষ	FLO0014795 ফটো উপলব্ধ	479 নাম : লক্ষীকান্ত ৰাভা পিতাৰ নাম : তমছেৰ ৰাভা ঘৰ নং : 301 বয়স : 54 লিঙ্গ : পুৰুষ	BYK1287565 ফটো উপলব্ধ	480 নাম : পখিলা ৰাভা পিতাৰ নাম : তমছেৰ ৰাভা ঘৰ নং : 301 বয়স : 51 লিঙ্গ : মহিলা	BYK1287576 ফটো উপলব্ধ



481 নাম : মুনু ৰাভা পিতাৰ নাম: তমছেৰ ৰাভা ঘৰ নং : ৩০১ বয়স : 43 লিঙ্গ : পুৰুষ	BYK1287587 ফটো উপলব্ধ	482 নাম : টুটমনি ছেত্ৰী স্বামীৰ নাম: মুনু ৰাভা ঘৰ নং : 301 বয়স : 42 লিঙ্গ : মহিলা	BYK5335035 ফটো উপলব্ধ	483 নাম : নদাই ৰাভা পিতাৰ নাম: তমছেৰ ৰাভা ঘৰ নং : ৩০১ বয়স : 41 লিঙ্গ : মহিলা	BYK1287598 ফটো উপলব্ধ
484 নাম : বনিতা বালা ৰাভা স্বামীৰ নাম: লক্ষিকান্ত ৰাভা ঘৰ নং : 301 বয়স : 39 লিঙ্গ : মহিলা	BYK1970185 ফটো উপলব্ধ	485 নাম : শিলকান্ত ৰাভা পিতাৰ নাম: বিয়াল ৰাভা ঘৰ নং : ৩০২ বয়স : 71 লিঙ্গ : পুৰুষ	BYK1287612 ফটো উপলব্ধ	486 নাম : আবেশ্বৰী ৰাভা স্বামীৰ নাম: শিলকান্ত ৰাভা ঘৰ নং : ৩০২ বয়স : 63 লিঙ্গ : মহিলা	BYK1287623 ফটো উপলব্ধ
487 নাম : সঞ্জয় ৰাভা পিতাৰ নাম: শিলকান্ত ৰাভা ঘৰ নং : ৩০২ বয়স : 51 লিঙ্গ : পুৰুষ	BYK1287634 ফটো উপলব্ধ	488 নাম : দেবেন ৰাভা পিতাৰ নাম: শিলকান্ত ৰাভা ঘৰ নং : ৩০২ বয়স : 49 লিঙ্গ : পুৰুষ	BYK1287645 ফটো উপলব্ধ	489 নাম : বানিকান্ত ৰাভা পিতাৰ নাম: শিলকান্ত ৰাভা ঘৰ নং : ৩০২ বয়স : 45 লিঙ্গ : পুৰুষ	BYK1287667 ফটো উপলব্ধ
490 নাম : নিমা ৰাভা স্বামীৰ নাম: সঞ্জয় ৰাভা ঘৰ নং : ৩০২ বয়স : 40 লিঙ্গ : মহিলা	BYK1287690 ফটো উপলব্ধ	# 491 নাম : টিনা মনি ৰাভা স্বামীৰ নাম: বাণিকান্ত ৰাভা ঘৰ নং : ৩০২ বয়স : 35 লিঙ্গ : মহিলা	BYK1287703 ফটো উপলব্ধ	# 492 নাম : সান্তনা ৰাভা স্বামীৰ নাম: মনজিত দাস ঘৰ নং : 302ক বয়স : 32 লিঙ্গ : মহিলা	DZJ1293885 ফটো উপলব্ধ
493 নাম : প্ৰানজিৎ দাস পিতাৰ নাম: ভাৰত দাস ঘৰ নং : 302কো বয়স : 25 লিঙ্গ : পুৰুষ	BYK2043883 ফটো উপলব্ধ	494 নাম : ফুলমতী ৰাভা স্বামীৰ নাম: দেবেন ৰাভা ঘৰ নং : 302(পী এস 189) বয়স : 24 লিঙ্গ : মহিলা	BYK0534206 ফটো উপলব্ধ	495 নাম : ভাৰত দাস পিতাৰ নাম: বলোৰাম দাস ঘৰ নং : ৩০২ক বয়স : 69 লিঙ্গ : পুৰুষ	BYK1287714 ফটো উপলব্ধ
496 নাম : নিলিমা দাস স্বামীৰ নাম: ভাৰত দাস ঘৰ নং : ৩০২ক বয়স : 63 লিঙ্গ : মহিলা	BYK1287725 ফটো উপলব্ধ	497 নাম : মনজিত দাস পিতাৰ নাম: ভাৰত দাস ঘৰ নং : ৩০২ক বয়স : 31 লিঙ্গ : পুৰুষ	BYK1920372 ফটো উপলব্ধ	498 নাম : লৰিজান সাংমা স্বামীৰ নাম: সজান মাৰাক ঘৰ নং : ৩০৪ বয়স : 67 লিঙ্গ : মহিলা	BYK1287736 ফটো উপলব্ধ
499 নাম : মনবিলা সাংমা পিতাৰ নাম: সজান মাৰাক ঘৰ নং : ৩০৪ বয়স : 40 লিঙ্গ : মহিলা	BYK1287758 ফটো উপলব্ধ	500 নাম : ডিৰেকচন সাংমা পিতাৰ নাম: সজান মাৰাক ঘৰ নং : ৩০৪ বয়স : 39 লিঙ্গ : পুৰুষ	BYK1287769 ফটো উপলব্ধ	501 নাম : মেৱালীন সাংমা পিতাৰ নাম: সজন্দো মাৰাক ঘৰ নং : ৩০৪ বয়স : 38 লিঙ্গ : পুৰুষ	BYK1287770 ফটো উপলব্ধ
502 নাম : ৰেজীউশ সাংমা পিতাৰ নাম: ছজান্দ মাৰাক ঘৰ নং : 304 বয়স : 27 লিঙ্গ : মহিলা	BYK0286153 ফটো উপলব্ধ	503 নাম : মেনৰিচ সাংমা পিতাৰ নাম: সজান মাৰাক ঘৰ নং : 304 বয়স : 43 লিঙ্গ : মহিলা	BYK1287747 ফটো উপলব্ধ	504 নাম : বুৰঞ্জী সাংমা পিতাৰ নাম: ক্ৰিয়াৰচন মাৰাক ঘৰ নং : 304ক বয়স : 49 লিঙ্গ : পুৰুষ	BYK1293829 ফটো উপলব্ধ
# 505 নাম : চিংকি সাংমা পিতাৰ নাম: বুৰঞ্জী সাংমা ঘৰ নং : 304ক বয়স : 19 লিঙ্গ : মহিলা	FLO0121897 ফটো উপলব্ধ	506 নাম : গবিন্দ ৰাভা পিতাৰ নাম: ভবিন ৰাভা ঘৰ নং : ৩০৫ বয়স : 63 লিঙ্গ : পুৰুষ	BYK1287805 ফটো উপলব্ধ	507 নাম : সুৰজে ৰাভা স্বামীৰ নাম: গবিন্দ ৰাভা ঘৰ নং : ৩০৫ বয়স : 51 লিঙ্গ : মহিলা	BYK1287816 ফটো উপলব্ধ
508 নাম : প্ৰকাশ ৰাভা পিতাৰ নাম: ভবিন ৰাভা ঘৰ নং : ৩০৫ বয়স : 51 লিঙ্গ : পুৰুষ	BYK1287827 ফটো উপলব্ধ	509 নাম : প্ৰিয়া ৰাভা স্বামীৰ নাম: প্ৰকাশ ৰাভা ঘৰ নং : ৩০৫ বয়স : 41 লিঙ্গ : মহিলা	BYK1287792 ফটো উপলব্ধ	510 নাম : বৈধবী ৰাভা স্বামীৰ নাম: পংকজ ৰাভা ঘৰ নং : ৩০৫ বয়স : 41 লিঙ্গ : মহিলা	BYK0380972 ফটো উপলব্ধ



511 নাম : দিপিকা ৰাভা পিতাৰ নাম: গোবিন্দ ৰাভা ঘৰ নং : 305 বয়স : 34 লিঙ্গ : মহিলা	BYK1287781 ফটো উপলব্ধ	512 নাম : ধনজিত ৰাভা পিতাৰ নাম: গোৱিন্দ ৰাভা ঘৰ নং : 305 বয়স : 31 লিঙ্গ : পুৰুষ	BYK1294559 ফটো উপলব্ধ	513 নাম : অৰ্চনা ৰাভা স্বামীৰ নাম: লামডিং ৰাভা ঘৰ নং : 305ক বয়স : 59 লিঙ্গ : মহিলা	BYK1287849 ফটো উপলব্ধ
514 নাম : পঙ্কজ ৰাভা পিতাৰ নাম: লামডিং ৰাভা ঘৰ নং : 305ক বয়স : 45 লিঙ্গ : পুৰুষ	BYK1287850 ফটো উপলব্ধ	515 নাম : ছবতি ৰাভা পিতাৰ নাম: লেছনাই ৰাভা ঘৰ নং : 306 বয়স : 71 লিঙ্গ : মহিলা	BYK1287883 ফটো উপলব্ধ	516 নাম : জনক ৰাভা পিতাৰ নাম: লেছনাই ৰাভা ঘৰ নং : 306 বয়স : 63 লিঙ্গ : পুৰুষ	BYK1287861 ফটো উপলব্ধ
517 নাম : নামজা ৰাভা স্বামীৰ নাম: জনক ৰাভা ঘৰ নং : 306 বয়স : 59 লিঙ্গ : মহিলা	BYK1287872 ফটো উপলব্ধ	518 নাম : ইনিতা ৰাভা স্বামীৰ নাম: ভাদৰ ৰাভা ঘৰ নং : 306 বয়স : 49 লিঙ্গ : মহিলা	BYK1287894 ফটো উপলব্ধ	519 নাম : ভবেন ৰাভা পিতাৰ নাম: ভাদৰ ৰাভা ঘৰ নং : 306 বয়স : 32 লিঙ্গ : পুৰুষ	BYK1294004 ফটো উপলব্ধ
520 নাম : লক্ষন ৰাভা পিতাৰ নাম: জনক ৰাভা ঘৰ নং : 306 বয়স : 30 লিঙ্গ : পুৰুষ	BYK0014261 ফটো উপলব্ধ	521 নাম : ৰাজমিতা ৰাভা স্বামীৰ নাম: লক্ষন ৰাভা ঘৰ নং : 306 বয়স : 27 লিঙ্গ : মহিলা	BYK0362657 ফটো উপলব্ধ	522 নাম : মণ্ট ৰাভা পিতাৰ নাম: ভাদৰ ৰাভা ঘৰ নং : 306 বয়স : 26 লিঙ্গ : পুৰুষ	FLO0048660 ফটো উপলব্ধ
523 নাম : পেস্কাৰ ৰাভা পিতাৰ নাম: লেছনাই ৰাভা ঘৰ নং : 309 বয়স : 58 লিঙ্গ : পুৰুষ	BYK1287907 ফটো উপলব্ধ	524 নাম : প্ৰমিলা ৰাভা স্বামীৰ নাম: পেস্কাৰ ৰাভা ঘৰ নং : 309 বয়স : 55 লিঙ্গ : মহিলা	BYK1287918 ফটো উপলব্ধ	525 নাম : সুকুমাৰ ৰাভা পিতাৰ নাম: পেস্কাৰ ৰাভা ঘৰ নং : 309 বয়স : 34 লিঙ্গ : পুৰুষ	BYK1293874 ফটো উপলব্ধ
526 নাম : বনজ ৰাভা পিতাৰ নাম: পেসকাৰ ৰাভা ঘৰ নং : 309 বয়স : 33 লিঙ্গ : পুৰুষ	BYK1293807 ফটো উপলব্ধ	527 নাম : নিৰমনি ৰাভা স্বামীৰ নাম: সুকুমাৰ ৰাভা ঘৰ নং : 307 বয়স : 32 লিঙ্গ : মহিলা	USH0057349 ফটো উপলব্ধ	# 528 নাম : পনটি ৰাভা স্বামীৰ নাম: বনজ ৰাভা ঘৰ নং : 309 বয়স : 30 লিঙ্গ : মহিলা	BYK0362707 ফটো উপলব্ধ
529 নাম : মিন ৰাভা পিতাৰ নাম: মতাৰাম ৰাভা ঘৰ নং : 308 বয়স : 47 লিঙ্গ : মহিলা	BYK1287941 ফটো উপলব্ধ	530 নাম : ধ্ৰুৱ ৰাভা পিতাৰ নাম: মতাৰাম ৰাভা ঘৰ নং : 308 বয়স : 45 লিঙ্গ : পুৰুষ	BYK1287952 ফটো উপলব্ধ	531 নাম : প্ৰতীলী ৰাভা স্বামীৰ নাম: ধ্ৰুৱ ৰাভা ঘৰ নং : 308 বয়স : 44 লিঙ্গ : মহিলা	BYK1287963 ফটো উপলব্ধ
532 নাম : কল্পনা ৰাভা পিতাৰ নাম: মতাৰাম ৰাভা ঘৰ নং : 308 বয়স : 40 লিঙ্গ : মহিলা	BYK1287974 ফটো উপলব্ধ	533 নাম : অংকুৰ ৰাভা পিতাৰ নাম: মতাৰাম ৰাভা ঘৰ নং : 308 বয়স : 39 লিঙ্গ : পুৰুষ	BYK1287985 ফটো উপলব্ধ	534 নাম : মিনাক্ষী ৰাভা পিতাৰ নাম: মতাৰাম ৰাভা ঘৰ নং : 308 বয়স : 33 লিঙ্গ : মহিলা	BYK1293954 ফটো উপলব্ধ
535 নাম : চামেলী ৰাভা পিতাৰ নাম: মতাৰাম ৰাভা ঘৰ নং : 308 বয়স : 32 লিঙ্গ : মহিলা	BYK1293943 ফটো উপলব্ধ	536 নাম : আলোস্তী দেববৰ্মা স্বামীৰ নাম: অংকুৰ ৰাভা ঘৰ নং : 308 বয়স : 32 লিঙ্গ : মহিলা	AOY0112706 ফটো উপলব্ধ	537 নাম : ববিতা ৰাভা পিতাৰ নাম: ধ্ৰুৱ ৰাভা ঘৰ নং : 308 বয়স : 20 লিঙ্গ : মহিলা	FLO0003442 ফটো উপলব্ধ
538 নাম : কুকিলা ৰাভা স্বামীৰ নাম: কাঞ্চাৰাম ৰাভা ঘৰ নং : 309 বয়স : 71 লিঙ্গ : মহিলা	BYK1287996 ফটো উপলব্ধ	539 নাম : দনচন ৰাভা পিতাৰ নাম: কাঞ্চাৰাম ৰাভা ঘৰ নং : 309 বয়স : 56 লিঙ্গ : পুৰুষ	BYK1288002 ফটো উপলব্ধ	540 নাম : লিলাবতী ৰাভা পিতাৰ নাম: কাঞ্চাৰাম ৰাভা ঘৰ নং : 309 বয়স : 51 লিঙ্গ : মহিলা	BYK1288013 ফটো উপলব্ধ



541 নাম : মৰমী ৰাভা স্বামীৰ নাম: দনচন ৰাভা ঘৰ নং : ৩০৯ বয়স : 37 লিঙ্গ : মহিলা	BYK1288024 ফটো উপলব্ধ	542 নাম : চম্পাবতী ৰাভা স্বামীৰ নাম: ৰামপদ ৰাভা ঘৰ নং : ৩১০ বয়স : 58 লিঙ্গ : মহিলা	BYK1288057 ফটো উপলব্ধ	543 নাম : ভুবনেশ্বৰ ৰাভা পিতাৰ নাম: সাৰেন্দ্ৰ ৰাভা ঘৰ নং : ৩১০ বয়স : 49 লিঙ্গ : পুৰুষ	BYK1288068 ফটো উপলব্ধ
544 নাম : গ্ৰেছী ৰাভা স্বামীৰ নাম: ভুবনেশ্বৰ ৰাভা ঘৰ নং : ৩১০ বয়স : 43 লিঙ্গ : মহিলা	BYK1288079 ফটো উপলব্ধ	545 নাম : কৃপাময় ৰাভা পিতাৰ নাম: ৰামপদ ৰাভা ঘৰ নং : ৩১০ বয়স : 37 লিঙ্গ : পুৰুষ	BYK1288080 ফটো উপলব্ধ	546 নাম : প্ৰণৱজ্যোতি ৰাভা পিতাৰ নাম: ৰামপদ ৰাভা ঘৰ নং : ৩১০ বয়স : 31 লিঙ্গ : পুৰুষ	BYK1891958 ফটো উপলব্ধ
547 নাম : সুস্মীতা ৰাভা পিতাৰ নাম: ভুবনেশ্বৰ ৰাভা ঘৰ নং : 310 বয়স : 24 লিঙ্গ : মহিলা	BYK1113091 ফটো উপলব্ধ	548 নাম : লাচিত ৰাভা পিতাৰ নাম: কৰেন্দ্ৰ ৰাভা ঘৰ নং : ৩১১ বয়স : 56 লিঙ্গ : পুৰুষ	BYK1288115 ফটো উপলব্ধ	549 নাম : অটক ৰাম ৰাভা পিতাৰ নাম: কৰেন ৰাভা ঘৰ নং : ৩১১ বয়স : 53 লিঙ্গ : পুৰুষ	BYK1288137 ফটো উপলব্ধ
550 নাম : বিজয় ৰাভা পিতাৰ নাম: কৰেন্দ্ৰ ৰাভা ঘৰ নং : ৩১১ বয়স : 51 লিঙ্গ : পুৰুষ	BYK1288148 ফটো উপলব্ধ	551 নাম : দাৰগৌ ৰাভা পিতাৰ নাম: কৰেন্দ্ৰ ৰাভা ঘৰ নং : ৩১১ বয়স : 49 লিঙ্গ : পুৰুষ	BYK1288159 ফটো উপলব্ধ	552 নাম : চামেলী ৰাভা স্বামীৰ নাম: লাচিত ৰাভা ঘৰ নং : ৩১১ বয়স : 49 লিঙ্গ : মহিলা	BYK1288126 ফটো উপলব্ধ
553 নাম : সব্যা ৰাভা স্বামীৰ নাম: অটক ৰাভা ঘৰ নং : ৩১১ বয়স : 38 লিঙ্গ : মহিলা	BYK0363408 ফটো উপলব্ধ	554 নাম : শেৱালী ৰাভা স্বামীৰ নাম: বিজয় ৰাভা ঘৰ নং : ৩১১ বয়স : 38 লিঙ্গ : মহিলা	BYK6242893 ফটো উপলব্ধ	555 নাম : পদ্মা ৰাভা পিতাৰ নাম: লাচিত ৰাভা ঘৰ নং : 311 বয়স : 21 লিঙ্গ : মহিলা	FLO0047753 ফটো উপলব্ধ
556 নাম : সীতা ৰাভা স্বামীৰ নাম: মাতাৰাম ৰাভা ঘৰ নং : ৩১৩ বয়স : 62 লিঙ্গ : মহিলা	BYK1288171 ফটো উপলব্ধ	557 নাম : হিতেশ ৰাভা পিতাৰ নাম: মাতাৰাম ৰাভা ঘৰ নং : ৩১৩ বয়স : 39 লিঙ্গ : পুৰুষ	BYK1288182 ফটো উপলব্ধ	558 নাম : জনকা ৰাভা স্বামীৰ নাম: হিতেশ ৰাভা ঘৰ নং : ৩১৩ বয়স : 36 লিঙ্গ : মহিলা	BYK0134379 ফটো উপলব্ধ
559 নাম : দ্বিপেন ৰাভা পিতাৰ নাম: মাতা ৰাম ৰাভা ঘৰ নং : ৩১৩ বয়স : 30 লিঙ্গ : পুৰুষ	BYK0134437 ফটো উপলব্ধ	560 নাম : ত্ৰিবেনী ৰাভা পিতাৰ নাম: মাতাৰাম ৰাভা ঘৰ নং : ৩১৩ বয়স : 29 লিঙ্গ : মহিলা	BYK0134478 ফটো উপলব্ধ	561 নাম : পুটমী ৰাভা স্বামীৰ নাম: দিপেন ৰাভা ঘৰ নং : 313 বয়স : 28 লিঙ্গ : মহিলা	BYK1976067 ফটো উপলব্ধ
562 নাম : অনেশ্বৰ ৰাভা পিতাৰ নাম: লুকেন্দ্ৰ ৰাভা ঘৰ নং : ৩১৪ বয়স : 59 লিঙ্গ : পুৰুষ	BYK1288193 ফটো উপলব্ধ	563 নাম : মিতালী ৰাভা স্বামীৰ নাম: অনেশ্বৰ ৰাভা ঘৰ নং : ৩১৪ বয়স : 55 লিঙ্গ : মহিলা	BYK1288206 ফটো উপলব্ধ	564 নাম : প্ৰতিভা ৰাভা স্বামীৰ নাম: প্ৰণয় ৰাভা ঘৰ নং : ৩১৪ বয়স : 45 লিঙ্গ : মহিলা	BYK1288239 ফটো উপলব্ধ
565 নাম : প্ৰনয় কুঃ ৰাভা পিতাৰ নাম: অনেশ্বৰ ৰাভা ঘৰ নং : ৩১৪ বয়স : 41 লিঙ্গ : পুৰুষ	BYK1288217 ফটো উপলব্ধ	566 নাম : প্ৰতাপ কুমাৰ ৰাভা পিতাৰ নাম: অনেশ্বৰ ৰাভা ঘৰ নং : ৩১৪ বয়স : 32 লিঙ্গ : পুৰুষ	BYK1294059 ফটো উপলব্ধ	567 নাম : পম্পী ৰাভা স্বামীৰ নাম: প্ৰতাপ কুমাৰ ৰাভা ঘৰ নং : ৩১৪ বয়স : 31 লিঙ্গ : মহিলা	BYK1920338 ফটো উপলব্ধ
568 নাম : মহানন্দ ৰাভা পিতাৰ নাম: অনেশ্বৰ ৰাভা ঘৰ নং : ৩১৪ বয়স : 28 লিঙ্গ : পুৰুষ	BYK0134619 ফটো উপলব্ধ	569 নাম : কল্যাণী ৰাভা স্বামীৰ নাম: মহানন্দ ৰাভা ঘৰ নং : ৩১৪ বয়স : 27 লিঙ্গ : মহিলা	BYK0363747 ফটো উপলব্ধ	E 570 নাম : সনাৰায় বালু ৰাভা স্বামীৰ নাম: ৰখাৰাম ৰাভা ঘৰ নং : ৩১৪ বয়স : 91 লিঙ্গ : মহিলা	BYK1288262 ফটো উপলব্ধ



571 নাম : অমৃত ৰাভা পিতাৰ নাম: ৰাখাৰাম ৰাভা ঘৰ নং : ৩১৮ বয়স : 54 লিঙ্গ : পুৰুষ	BYK1288240 ফটো উপলব্ধ	572 নাম : যমুনা ৰাভা স্বামীৰ নাম: অমৃত ৰাভা ঘৰ নং : ৩১৮ বয়স : 44 লিঙ্গ : মহিলা	BYK1288251 ফটো উপলব্ধ	573 নাম : বৃক্ষ ৰাজ ৰাভা পিতাৰ নাম: অমৃত ৰাভা ঘৰ নং : ৩১৮ বয়স : 25 লিঙ্গ : পুৰুষ	BYK1654219 ফটো উপলব্ধ
574 নাম : ৰয়ান ৰাভা স্বামীৰ নাম: বিষ্ণু ৰাভা ঘৰ নং : ৩১৯ বয়স : 61 লিঙ্গ : মহিলা	BYK1288273 ফটো উপলব্ধ	575 নাম : দীনেশ ৰাভা পিতাৰ নাম: বিষ্ণু ৰাভা ঘৰ নং : ৩১৯ বয়স : 43 লিঙ্গ : পুৰুষ	BYK1288284 ফটো উপলব্ধ	576 নাম : পেলাশ্বৰী ৰাভা স্বামীৰ নাম: দীনেশ ৰাভা ঘৰ নং : ৩১৯ বয়স : 41 লিঙ্গ : মহিলা	BYK1288295 ফটো উপলব্ধ
577 নাম : অনপম ৰাভা পিতাৰ নাম: দীনেশ ৰাভা ঘৰ নং : 319 বয়স : 19 লিঙ্গ : পুৰুষ	FLO0075549 ফটো উপলব্ধ	578 নাম : বিনয় ৰাভা পিতাৰ নাম: হৰেন ৰাভা ঘৰ নং : ৩২০ বয়স : 58 লিঙ্গ : পুৰুষ	BYK1288308 ফটো উপলব্ধ	579 নাম : সুমিত্ৰা ৰাভা স্বামীৰ নাম: বিনয় ৰাভা ঘৰ নং : ৩২০ বয়স : 39 লিঙ্গ : মহিলা	BYK1288320 ফটো উপলব্ধ
580 নাম : দিপপুনজো ৰাভা পিতাৰ নাম: বিনয় ৰাভা ঘৰ নং : 320 বয়স : 22 লিঙ্গ : পুৰুষ	BYK1641034 ফটো উপলব্ধ	581 নাম : ৰূপলাল ৰাভা পিতাৰ নাম: হেমা ৰাভা ঘৰ নং : ৩২১ বয়স : 61 লিঙ্গ : পুৰুষ	BYK1288331 ফটো উপলব্ধ	582 নাম : উঘাই ৰাভা স্বামীৰ নাম: ৰূপলাল ৰাভা ঘৰ নং : ৩২১ বয়স : 58 লিঙ্গ : মহিলা	BYK1288342 ফটো উপলব্ধ
583 নাম : ৰাজিব ৰাভা পিতাৰ নাম: ৰূপলাল ৰাভা ঘৰ নং : ৩২১ বয়স : 43 লিঙ্গ : পুৰুষ	BYK1288353 ফটো উপলব্ধ	584 নাম : ফাগুনী ৰাভা পিতাৰ নাম: ৰূপলাল ৰাভা ঘৰ নং : ৩২১ বয়স : 42 লিঙ্গ : মহিলা	BYK1288364 ফটো উপলব্ধ	585 নাম : কুমলি ৰাভা পিতাৰ নাম: ৰূপলাল ৰাভা ঘৰ নং : ৩২১ বয়স : 39 লিঙ্গ : মহিলা	BYK1892075 ফটো উপলব্ধ
586 নাম : আচিকা ৰাভা স্বামীৰ নাম: ৰাজিব ৰাভা ঘৰ নং : 321 বয়স : 30 লিঙ্গ : মহিলা	BYK0535567 ফটো উপলব্ধ	587 নাম : কনেশ্বৰী ৰাভা স্বামীৰ নাম: উপেন ৰাভা ঘৰ নং : ৩২২ বয়স : 81 লিঙ্গ : মহিলা	BYK1288386 ফটো উপলব্ধ	588 নাম : জয়ন্ত ৰাভা পিতাৰ নাম: উপেন ৰাভা ঘৰ নং : ৩২২ বয়স : 45 লিঙ্গ : পুৰুষ	BYK1288397 ফটো উপলব্ধ
589 নাম : ৰূপালী ৰাভা স্বামীৰ নাম: জয়ন্ত ৰাভা ঘৰ নং : ৩২২ বয়স : 42 লিঙ্গ : মহিলা	BYK1288400 ফটো উপলব্ধ	590 নাম : ধৰ্নিতা ৰাভা পিতাৰ নাম: জয়ন্ত ৰাভা ঘৰ নং : 322 বয়স : 21 লিঙ্গ : মহিলা	BYK2023281 ফটো উপলব্ধ	591 নাম : বৰ্নিতা ৰাভা পিতাৰ নাম: জয়ন্ত ৰাভা ঘৰ নং : 322 বয়স : 20 লিঙ্গ : মহিলা	FLO0050849 ফটো উপলব্ধ
592 নাম : দিষ্টী ৰাভা পিতাৰ নাম: কাৰ্তিক ৰাভা ঘৰ নং : ৩২২গ বয়স : 32 লিঙ্গ : মহিলা	BYK0014262 ফটো উপলব্ধ	593 নাম : ফুলমতী ৰাভা স্বামীৰ নাম: গৌৰমোহন ৰাভা ঘৰ নং : ৩২৩ বয়স : 56 লিঙ্গ : মহিলা	BYK1288422 ফটো উপলব্ধ	594 নাম : পবিত্ৰা ৰাভা পিতাৰ নাম: গৌৰমোহন ৰাভা ঘৰ নং : 323 বয়স : 25 লিঙ্গ : পুৰুষ	BYK1970961 ফটো উপলব্ধ
595 নাম : ভাৰতী ৰাভা স্বামীৰ নাম: ভূপেন জুৰো ঘৰ নং : ৩২৪ বয়স : 76 লিঙ্গ : মহিলা	BYK1288433 ফটো উপলব্ধ	596 নাম : মনিষা ৰাভা স্বামীৰ নাম: ভজন ৰাভা ঘৰ নং : ৩২৪ বয়স : 46 লিঙ্গ : মহিলা	BYK1288455 ফটো উপলব্ধ	597 নাম : উৎপল ৰাভা অন্যান্য: নমিতা বালা ৰাভা ঘৰ নং : ৩২৪ বয়স : 26 লিঙ্গ : পুৰুষ	BYK0369280 ফটো উপলব্ধ
598 নাম : আইজনী ৰাভা স্বামীৰ নাম: লোহিত ৰাভা ঘৰ নং : 324ক বয়স : 27 লিঙ্গ : মহিলা	BYK0413393 ফটো উপলব্ধ	599 নাম : লোহিত ৰাভা পিতাৰ নাম: সাহু ৰাভা ঘৰ নং : ৩২৪ ক বয়স : 28 লিঙ্গ : পুৰুষ	BYK0137539 ফটো উপলব্ধ	600 নাম : পাৰ্শ্বনাথ ৰাভা পিতাৰ নাম: দিবাবাম ৰাভা ঘৰ নং : 324 খ বয়স : 25 লিঙ্গ : পুৰুষ	BYK1527696 ফটো উপলব্ধ



601 নাম : মিৰা ৰাভা স্বামীৰ নাম : পাৰ্শ্বনাথ ৰাভা ঘৰ নং : 324 খো বয়স : 22 লিঙ্গ : মহিলা	BYK1144484 ফটো উপলব্ধ	602 নাম : দিবাবাম ৰাভা পিতাৰ নাম : উপেন ৰাভা ঘৰ নং : 328খ বয়স : 59 লিঙ্গ : পুৰুষ	BYK1288477 ফটো উপলব্ধ	603 নাম : মামলী ৰাভা স্বামীৰ নাম : দিবাবাম ৰাভা ঘৰ নং : 328খ বয়স : 56 লিঙ্গ : মহিলা	BYK1288488 ফটো উপলব্ধ
604 নাম : নমিতা ৰাভা স্বামীৰ নাম : চাহেব ৰাভা ঘৰ নং : 328ক বয়স : 51 লিঙ্গ : মহিলা	BYK1288466 ফটো উপলব্ধ	605 নাম : জয়মতী ৰাভা স্বামীৰ নাম : মনোমোহন ৰাভা ঘৰ নং : 32৫ বয়স : 61 লিঙ্গ : মহিলা	BYK1288499 ফটো উপলব্ধ	606 নাম : সঞ্জীৱ ৰাভা পিতাৰ নাম : মনোমোহন ৰাভা ঘৰ নং : 32৫ বয়স : 51 লিঙ্গ : পুৰুষ	BYK1288502 ফটো উপলব্ধ
607 নাম : মালতি ৰাভা স্বামীৰ নাম : সঞ্জীৱ ৰাভা ঘৰ নং : 32৫ বয়স : 46 লিঙ্গ : মহিলা	BYK1288513 ফটো উপলব্ধ	608 নাম : বিকন ৰাভা পিতাৰ নাম : সঞ্জীৱ ৰাভা ঘৰ নং : 325 বয়স : 22 লিঙ্গ : পুৰুষ	BYK1993062 ফটো উপলব্ধ	609 নাম : মিলন ৰাভা পিতাৰ নাম : মনোমোহন ৰাভা ঘৰ নং : 32৬ বয়স : 59 লিঙ্গ : পুৰুষ	BYK1288524 ফটো উপলব্ধ
610 নাম : আৰতী ৰাভা স্বামীৰ নাম : মিলন ৰাভা ঘৰ নং : 32৬ বয়স : 52 লিঙ্গ : মহিলা	BYK1288535 ফটো উপলব্ধ	611 নাম : কৰ্ণ ৰাভা পিতাৰ নাম : মিলন ৰাভা ঘৰ নং : 32৬ বয়স : 31 লিঙ্গ : পুৰুষ	BYK1294548 ফটো উপলব্ধ	612 নাম : তোহাৰাম ৰাভা পিতাৰ নাম : গেলা ৰাভা ঘৰ নং : 32৭ বয়স : 63 লিঙ্গ : পুৰুষ	BYK1288546 ফটো উপলব্ধ
613 নাম : মেৰলা ৰাভা পিতাৰ নাম : তোহাৰাম ৰাভা ঘৰ নং : 32৭ বয়স : 43 লিঙ্গ : মহিলা	BYK1288557 ফটো উপলব্ধ	614 নাম : সুৰজিত ৰাভা পিতাৰ নাম : তোহাৰাম ৰাভা ঘৰ নং : 32৭ বয়স : 28 লিঙ্গ : পুৰুষ	BYK0137877 ফটো উপলব্ধ	615 নাম : ববিতা ৰাভা স্বামীৰ নাম : সুৰজিৎ ৰাভা ঘৰ নং : 32৭ বয়স : 26 লিঙ্গ : মহিলা	BYK0375410 ফটো উপলব্ধ
616 নাম : বেখেন ৰাভা পিতাৰ নাম : গেলা ৰাভা ঘৰ নং : 32৮ বয়স : 73 লিঙ্গ : পুৰুষ	BYK1288568 ফটো উপলব্ধ	617 নাম : ডালিমী ৰাভা স্বামীৰ নাম : বেখেন ৰাভা ঘৰ নং : 32৮ বয়স : 59 লিঙ্গ : মহিলা	BYK1288579 ফটো উপলব্ধ	618 নাম : ৰেজিনা ৰাভা পিতাৰ নাম : বেখেন ৰাভা ঘৰ নং : 32৮ বয়স : 41 লিঙ্গ : মহিলা	BYK1288591 ফটো উপলব্ধ
619 নাম : চেনকা ৰাভা স্বামীৰ নাম : কৰ্ণ ৰাভা ঘৰ নং : 32৮ বয়স : 33 লিঙ্গ : মহিলা	BYK0137976 ফটো উপলব্ধ	620 নাম : ভবেন ৰাভা পিতাৰ নাম : বেখেন ৰাভা ঘৰ নং : 328 বয়স : 29 লিঙ্গ : পুৰুষ	BYK0535005 ফটো উপলব্ধ	621 নাম : ৰূপালি ৰাভা স্বামীৰ নাম : ভবেন ৰাভা ঘৰ নং : 328 বয়স : 27 লিঙ্গ : মহিলা	BYK0537100 ফটো উপলব্ধ
622 নাম : লঘনী ৰাভা স্বামীৰ নাম : জমাৰাম ৰাভা ঘৰ নং : 330 বয়স : 73 লিঙ্গ : মহিলা	BYK1288604 ফটো উপলব্ধ	623 নাম : চাৰ্লস ৰাভা পিতাৰ নাম : জমা ৰাভা ঘৰ নং : 330 বয়স : 49 লিঙ্গ : পুৰুষ	BYK1288615 ফটো উপলব্ধ	624 নাম : লুচি ৰাভা স্বামীৰ নাম : চাৰ্লস ৰাভা ঘৰ নং : 330 বয়স : 36 লিঙ্গ : মহিলা	BYK1892086 ফটো উপলব্ধ
625 নাম : মাঙনীং ৰাভা পিতাৰ নাম : জ্ঞানমোহন ৰাভা ঘৰ নং : 330ক বয়স : 37 লিঙ্গ : মহিলা	DZJ1283198 ফটো উপলব্ধ	626 নাম : বলনী ৰাভা স্বামীৰ নাম : থানেশ্বৰ ৰাভা ঘৰ নং : 330ক বয়স : 63 লিঙ্গ : মহিলা	BYK1288626 ফটো উপলব্ধ	627 নাম : সপোন ৰাভা পিতাৰ নাম : থানেশ্বৰ ৰাভা ঘৰ নং : 330ক বয়স : 40 লিঙ্গ : পুৰুষ	BYK1288637 ফটো উপলব্ধ
E 628 নাম : তিলেশ্বৰী ৰাভা স্বামীৰ নাম : কাটাৰাম ৰাভা ঘৰ নং : 331 বয়স : 63 লিঙ্গ : মহিলা	BYK1288659 ফটো উপলব্ধ	629 নাম : লাবেন্দ্র ৰাভা পিতাৰ নাম : কাটাৰাম ৰাভা ঘৰ নং : 331 বয়স : 57 লিঙ্গ : পুৰুষ	BYK1288660 ফটো উপলব্ধ	630 নাম : সৰলা ৰাভা স্বামীৰ নাম : লাবেন্দ্র ৰাভা ঘৰ নং : 331 বয়স : 53 লিঙ্গ : মহিলা	DZJ1322925 ফটো উপলব্ধ



631 নাম : অজয় বড়ো ৰাভা পিতাৰ নাম: বিনয় বড়ো ঘৰ নং : 331 বয়স : 44 লিঙ্গ : পুৰুষ	KDH0356535 ফটো উপলব্ধ	632 নাম : সোনপাহি ৰাভা পিতাৰ নাম: কটাৰাম ৰাভা ঘৰ নং : ৩৩১ বয়স : 43 লিঙ্গ : মহিলা	BYK1288682 ফটো উপলব্ধ	633 নাম : সত্যজিৎ ৰাভা পিতাৰ নাম: লাবেন্দ্ৰ ৰাভা ঘৰ নং : 331 বয়স : 22 লিঙ্গ : পুৰুষ	BYK1113000 ফটো উপলব্ধ
634 নাম : সুভাষটিন ৰাভা পিতাৰ নাম: কান্দুৰা ৰাভা ঘৰ নং : ৩৩২ বয়স : 68 লিঙ্গ : পুৰুষ	BYK1288693 ফটো উপলব্ধ	635 নাম : ৰোছালিন ৰাভা স্বামীৰ নাম: সুভাষটিন ৰাভা ঘৰ নং : ৩৩২ বয়স : 59 লিঙ্গ : মহিলা	BYK1288706 ফটো উপলব্ধ	636 নাম : সঞ্জয় ৰাভা পিতাৰ নাম: সুভাষ চন্দ্ৰ ৰাভা ঘৰ নং : ৩৩২ বয়স : 35 লিঙ্গ : পুৰুষ	BYK1288728 ফটো উপলব্ধ
637 নাম : পিটাৰ ৰাভা পিতাৰ নাম: সুভাষটিন ৰাভা ঘৰ নং : ৩৩২ বয়স : 29 লিঙ্গ : পুৰুষ	BYK0250027 ফটো উপলব্ধ	638 নাম : অদিত ৰাভা পিতাৰ নাম: লাচিত ৰাভা ঘৰ নং : 332 বয়স : 29 লিঙ্গ : পুৰুষ	BYK1965490 ফটো উপলব্ধ	639 নাম : বনজীত ৰাভা পিতাৰ নাম: সুধীৰ ৰাভা ঘৰ নং : 332 বয়স : 25 লিঙ্গ : পুৰুষ	BYK0376541 ফটো উপলব্ধ
640 নাম : নবজ্যোতি ৰাভা পিতাৰ নাম: লাচিত ৰাভা ঘৰ নং : 332 বয়স : 25 লিঙ্গ : পুৰুষ	BYK1965482 ফটো উপলব্ধ	641 নাম : ভানপ্ৰিয়া ৰাভা স্বামীৰ নাম: চন্দ্ৰ কান্ত ৰাভা ঘৰ নং : 332 বয়স : 34 লিঙ্গ : মহিলা	BYK1965367 ফটো উপলব্ধ	642 নাম : বিতপন ৰাভা পিতাৰ নাম: মহিন ৰাভা ঘৰ নং : 332 বয়স : 26 লিঙ্গ : পুৰুষ	BYK1624055 ফটো উপলব্ধ
643 নাম : টিআৰাজ ৰাভা পিতাৰ নাম: লাচিত ৰাভা ঘৰ নং : 332 বয়স : 24 লিঙ্গ : পুৰুষ	BYK1970607 ফটো উপলব্ধ	644 নাম : সঙ্গিতা ৰাভা পিতাৰ নাম: অকন ৰাভা ঘৰ নং : ৩৩২ বয়স : 26 লিঙ্গ : মহিলা	BYK0368100 ফটো উপলব্ধ	645 নাম : সতীনাথ ৰাভা পিতাৰ নাম: অকন ৰাভা ঘৰ নং : ৩৩২ বয়স : 30 লিঙ্গ : পুৰুষ	BYK0139568 ফটো উপলব্ধ
646 নাম : হিবকজ্যোতি ৰাভা পিতাৰ নাম: কাতিক ৰাভা ঘৰ নং : 332 বয়স : 20 লিঙ্গ : পুৰুষ	FLO0079814 ফটো উপলব্ধ	647 নাম : আন্দ্রিয়াশ ৰাভা পিতাৰ নাম: সুভাষটিন ৰাভা ঘৰ নং : 332 বয়স : 34 লিঙ্গ : পুৰুষ	BYK1288717 ফটো উপলব্ধ	# 648 নাম : প্ৰণিতা ৰাভা স্বামীৰ নাম: আন্দ্রিয়াশ ৰাভা ঘৰ নং : 332 বয়স : 30 লিঙ্গ : মহিলা	KDH6642177 ফটো উপলব্ধ
649 নাম : বৰষা ৰাভা স্বামীৰ নাম: নীলকান্ত ঘৰ নং : 332 বয়স : 21 লিঙ্গ : মহিলা	FLO0057042 ফটো উপলব্ধ	650 নাম : নীলকান্ত ৰাভা পিতাৰ নাম: নিন্দা ৰাভা ঘৰ নং : ৩৩২ বয়স : 33 লিঙ্গ : পুৰুষ	BYK1288739 ফটো উপলব্ধ	651 নাম : প্ৰদীপ ৰাভা পিতাৰ নাম: ডোংগসা ৰাভা ঘৰ নং : 332 বয়স : 59 লিঙ্গ : পুৰুষ	BYK0535682 ফটো উপলব্ধ
652 নাম : ডোৰ্ণটী ৰাভা স্বামীৰ নাম: প্ৰদীপ ৰাভা ঘৰ নং : 332 বয়স : 46 লিঙ্গ : মহিলা	BYK0535690 ফটো উপলব্ধ	653 নাম : বিকাশ ৰাভা পিতাৰ নাম: প্ৰদীপ চ ৰাভা ঘৰ নং : 332 বয়স : 26 লিঙ্গ : পুৰুষ	BYK1993112 ফটো উপলব্ধ	654 নাম : খৰ্গেশ্বৰ ৰাভা পিতাৰ নাম: ৰামেশ্বৰ ৰাভা ঘৰ নং : 332 বয়স : 25 লিঙ্গ : পুৰুষ	BYK2031565 ফটো উপলব্ধ
655 নাম : অপূৰ্ব ৰাভা পিতাৰ নাম: ৰামেশ্বৰ ৰাভা ঘৰ নং : 332 বয়স : 21 লিঙ্গ : পুৰুষ	FLO0042200 ফটো উপলব্ধ	656 নাম : কবিতা বসুমতাৰী স্বামীৰ নাম: বিকাশ ৰাভা ঘৰ নং : 332 বয়স : 19 লিঙ্গ : মহিলা	FLO0116277 ফটো উপলব্ধ	657 নাম : মঞ্জয় ৰাভা পিতাৰ নাম: সুধীৰ ঘৰ নং : 332 বয়স : 21 লিঙ্গ : পুৰুষ	FLO0044297 ফটো উপলব্ধ
658 নাম : নিন্দা ৰাভা পিতাৰ নাম: বিয়াল ৰাভা ঘৰ নং : ৩৩২ বয়স : 71 লিঙ্গ : পুৰুষ	BYK1288740 ফটো উপলব্ধ	659 নাম : মিনতী ৰাভা স্বামীৰ নাম: নিন্দা ৰাভা ঘৰ নং : ৩৩২ বয়স : 66 লিঙ্গ : মহিলা	BYK1288751 ফটো উপলব্ধ	660 নাম : কৰ্তিক ৰাভা পিতাৰ নাম: মূৰেন্দ্ৰ ৰাভা ঘৰ নং : ৩৩২ বয়স : 62 লিঙ্গ : পুৰুষ	BYK1288820 ফটো উপলব্ধ



661 নাম : ডালিমি ৰাভা স্বামীৰ নাম : কাৰ্তিক ৰাভা ঘৰ নং : ৩৩২গ বয়স : 59 লিঙ্গ : মহিলা	BYK1288831 ফটো উপলব্ধ	662 নাম : লাচিত ৰাভা পিতাৰ নাম : দীৰ্জেন ৰাভা ঘৰ নং : ৩৩২ছ বয়স : 58 লিঙ্গ : পুৰুষ	BYK1288900 ফটো উপলব্ধ	663 নাম : ৰামেশ্বৰ ৰাভা পিতাৰ নাম : সিমাল ৰাভা ঘৰ নং : ৩৩২খ বয়স : 56 লিঙ্গ : পুৰুষ	BYK1288784 ফটো উপলব্ধ
664 নাম : অকন ৰাভা পিতাৰ নাম : হৰেশ্বৰ ৰাভা ঘৰ নং : ৩৩২ঘ বয়স : 56 লিঙ্গ : পুৰুষ	BYK1288842 ফটো উপলব্ধ	665 নাম : সুধিৰ ৰাভা পিতাৰ নাম : কান্দুৰা ৰাভা ঘৰ নং : ৩৩২ঙ বয়স : 56 লিঙ্গ : পুৰুষ	BYK1288864 ফটো উপলব্ধ	666 নাম : মহিন ৰাভা পিতাৰ নাম : ভাবন ৰাভা ঘৰ নং : ৩৩২চ বয়স : 56 লিঙ্গ : পুৰুষ	BYK1288886 ফটো উপলব্ধ
667 নাম : সুৰভী ৰাভা স্বামীৰ নাম : লাচিত ৰাভা ঘৰ নং : ৩৩২ছ বয়স : 54 লিঙ্গ : মহিলা	BYK1288911 ফটো উপলব্ধ	668 নাম : সাবিত্ৰী ৰাভা স্বামীৰ নাম : ৰামেশ্বৰ ৰাভা ঘৰ নং : ৩৩২খ বয়স : 53 লিঙ্গ : মহিলা	BYK1288795 ফটো উপলব্ধ	669 নাম : লংকেশ্বৰ ৰাভা পিতাৰ নাম : সিমাল ৰাভা ঘৰ নং : ৩৩২খ বয়স : 53 লিঙ্গ : পুৰুষ	BYK1288808 ফটো উপলব্ধ
670 নাম : অপেশ্বৰী ৰাভা স্বামীৰ নাম : সুধিৰ ৰাভা ঘৰ নং : ৩৩২ঙ বয়স : 53 লিঙ্গ : মহিলা	BYK1288875 ফটো উপলব্ধ	671 নাম : জপিতৰা ৰাভা স্বামীৰ নাম : মহিন ৰাভা ঘৰ নং : ৩৩২চ বয়স : 52 লিঙ্গ : মহিলা	BYK1288897 ফটো উপলব্ধ	672 নাম : মিনতী ৰাভা স্বামীৰ নাম : অকন ৰাভা ঘৰ নং : ৩৩২ঘ বয়স : 51 লিঙ্গ : মহিলা	BYK1288853 ফটো উপলব্ধ
673 নাম : কবিৰা ৰাভা স্বামীৰ নাম : লংকেশ্বৰ ৰাভা ঘৰ নং : ৩৩২খ বয়স : 49 লিঙ্গ : মহিলা	BYK1288819 ফটো উপলব্ধ	674 নাম : চন্দ্ৰ কান্ত ৰাভা পিতাৰ নাম : নিন্দা ৰাভা ঘৰ নং : ৩৩২ক বয়স : 41 লিঙ্গ : পুৰুষ	BYK1288762 ফটো উপলব্ধ	675 নাম : প্ৰদীপ ৰাভা পিতাৰ নাম : লুকেশ্বৰ ৰাভা ঘৰ নং : ৩৩৩ বয়স : 56 লিঙ্গ : পুৰুষ	BYK1288922 ফটো উপলব্ধ
676 নাম : পহিলা ৰাভা স্বামীৰ নাম : প্ৰদীপ ৰাভা ঘৰ নং : ৩৩৩ বয়স : 49 লিঙ্গ : মহিলা	BYK1288933 ফটো উপলব্ধ	677 নাম : জোনালী ৰাভা পিতাৰ নাম : চৌমেশ্বৰ ৰাভা ঘৰ নং : 333 বয়স : 38 লিঙ্গ : মহিলা	DZJ1507886 ফটো উপলব্ধ	678 নাম : লক্ষী ৰাভা পিতাৰ নাম : প্ৰদীপ ৰাভা ঘৰ নং : ৩৩৩ বয়স : 30 লিঙ্গ : মহিলা	BYK1891981 ফটো উপলব্ধ
S 679 নাম : নৱনিতা ৰাভা পিতাৰ নাম : অমল ৰাভা ঘৰ নং : 333 গ বয়স : 22 লিঙ্গ : মহিলা	BYK1995687 ফটো উপলব্ধ	680 নাম : মনিসিং ৰাভা পিতাৰ নাম : কৃতাসিং ৰাভা ঘৰ নং : ৩৩৩ক বয়স : 65 লিঙ্গ : পুৰুষ	BYK1288944 ফটো উপলব্ধ	681 নাম : ভূপেন ৰাভা পিতাৰ নাম : নপেলং ৰাভা ঘৰ নং : ৩৩৪ বয়স : 63 লিঙ্গ : পুৰুষ	BYK1288966 ফটো উপলব্ধ
682 নাম : জামুং ৰাভা স্বামীৰ নাম : ভূপেন ৰাভা ঘৰ নং : ৩৩৪ বয়স : 59 লিঙ্গ : মহিলা	BYK1288977 ফটো উপলব্ধ	683 নাম : বানেশ্বৰ ৰাভা পিতাৰ নাম : ভূপেন ৰাভা ঘৰ নং : ৩৩৪ বয়স : 45 লিঙ্গ : পুৰুষ	BYK1288999 ফটো উপলব্ধ	684 নাম : ৰাধা ৰাভা পিতাৰ নাম : ভূপেন ৰাভা ঘৰ নং : ৩৩৪ বয়স : 41 লিঙ্গ : মহিলা	BYK1289005 ফটো উপলব্ধ
685 নাম : ওৱালয়ে শ্ৰোমিন পিতাৰ নাম : হিঙিং বাটচন মাৰাক ঘৰ নং : ৩৩৪ বয়স : 32 লিঙ্গ : পুৰুষ	BYK0139766 ফটো উপলব্ধ	686 নাম : বিনাল চনু সাংমা পিতাৰ নাম : হিঙিং বাড মাৰাক ঘৰ নং : ৩৩৪ বয়স : 31 লিঙ্গ : পুৰুষ	BYK0139808 ফটো উপলব্ধ	687 নাম : নমিতা ৰাভা স্বামীৰ নাম : ৰামচন ৰাভা ঘৰ নং : ৩৩৪ বয়স : 30 লিঙ্গ : মহিলা	BYK0366377 ফটো উপলব্ধ
688 নাম : ৰামচন ৰাভা পিতাৰ নাম : ভূপেন ৰাভা ঘৰ নং : ৩৩৪ বয়স : 30 লিঙ্গ : পুৰুষ	BYK1920407 ফটো উপলব্ধ	689 নাম : বিৰেন ৰাভা পিতাৰ নাম : বলোৰাম ৰাভা ঘৰ নং : ৩৩৪ ঙ বয়স : 29 লিঙ্গ : পুৰুষ	BYK0139857 ফটো উপলব্ধ	690 নাম : মুকুন্দ ৰাভা পিতাৰ নাম : ভূপেন ৰাভা ঘৰ নং : 334 বয়স : 25 লিঙ্গ : পুৰুষ	BYK0369942 ফটো উপলব্ধ



691 নাম : নয়নী ৰাভা পিতাৰ নাম: ভূপেন ৰাভা ঘৰ নং : 334 বয়স : 23 লিঙ্গ : মহিলা	FLO0047803 ফটো উপলব্ধ	692 নাম : ৰঞ্জিত ৰাভা পিতাৰ নাম: কেশৱ ৰাভা ঘৰ নং : 334চ বয়স : 28 লিঙ্গ : পুৰুষ	BYK0139915 ফটো উপলব্ধ	693 নাম : হৈম্যা ৰাভা স্বামীৰ নাম: ৰঞ্জিত ৰাভা ঘৰ নং : 334চ বয়স : 24 লিঙ্গ : মহিলা	BYK2045292 ফটো উপলব্ধ
694 নাম : পৰিষ্কা ৰাভা পিতাৰ নাম: মাধৱ ৰাভা ঘৰ নং : 334ছ বয়স : 19 লিঙ্গ : পুৰুষ	FLO0075762 ফটো উপলব্ধ	695 নাম : জুবিন ৰাভা পিতাৰ নাম: অমল ৰাভা ঘৰ নং : 334গ বয়স : 21 লিঙ্গ : পুৰুষ	FLO0021238 ফটো উপলব্ধ	696 নাম : নেহাৰু ৰাভা পিতাৰ নাম: লেফটেনেণ্ট বিটি ৰাভা ঘৰ নং : 334ঘ বয়স : 57 লিঙ্গ : পুৰুষ	BSB0533794 ফটো উপলব্ধ
697 নাম : অগৰী ৰাভা স্বামীৰ নাম: বোকা ৰাভা ঘৰ নং : 334 ঘ বয়স : 51 লিঙ্গ : মহিলা	BSB0533612 ফটো উপলব্ধ	698 নাম : প্ৰোমোসোৰ ৰাভা পিতাৰ নাম: বাসেনা ৰাভা ঘৰ নং : 334 ঘ বয়স : 44 লিঙ্গ : পুৰুষ	BSB0533604 ফটো উপলব্ধ	699 নাম : লজুকী ৰাভা স্বামীৰ নাম: নেহাৰু ৰাভা ঘৰ নং : 334গ বয়স : 50 লিঙ্গ : মহিলা	BSB0533802 ফটো উপলব্ধ
700 নাম : অৰ্পণ ৰাভা পিতাৰ নাম: অমল ৰাভা ঘৰ নং : 334 গ বয়স : 27 লিঙ্গ : পুৰুষ	BYK0368563 ফটো উপলব্ধ	701 নাম : ভবেশ ৰাভা পিতাৰ নাম: অমল ৰাভা ঘৰ নং : 334 গ বয়স : 21 লিঙ্গ : পুৰুষ	FLO0042267 ফটো উপলব্ধ	702 নাম : কনমাই ৰাভা পিতাৰ নাম: তেচন ৰাভা ঘৰ নং : ৩৩৪জ বয়স : 22 লিঙ্গ : মহিলা	BYK2045516 ফটো উপলব্ধ
703 নাম : সস্মিতা ৰাভা স্বামীৰ নাম: নেলচৰন ৰাভা ঘৰ নং : 334খ বয়স : 24 লিঙ্গ : মহিলা	BYK0563437 ফটো উপলব্ধ	704 নাম : ৰবিন ৰাভা পিতাৰ নাম: তৰুন ৰাভা ঘৰ নং : 334খ বয়স : 20 লিঙ্গ : পুৰুষ	FLO0001396 ফটো উপলব্ধ	705 নাম : নেলচৰন ৰাভা পিতাৰ নাম: তৰুন চন্দ্ৰ ৰাভা ঘৰ নং : 334 (খ) বয়স : 27 লিঙ্গ : পুৰুষ	BYK0536722 ফটো উপলব্ধ
706 নাম : সময় ৰাভা পিতাৰ নাম: মদন ৰাভা ঘৰ নং : 334 ঞ বয়স : 27 লিঙ্গ : পুৰুষ	BYK1965664 ফটো উপলব্ধ	707 নাম : বিনয় কুমাৰ ৰাভা পিতাৰ নাম: কালেন্দ্ৰ চন্দ্ৰ ৰাভা ঘৰ নং : 334ট বয়স : 45 লিঙ্গ : পুৰুষ	FLO0056259 ফটো উপলব্ধ	708 নাম : মনি বালা ৰাভা স্বামীৰ নাম: বিনয় কুমাৰ ৰাভা ঘৰ নং : 334ট বয়স : 40 লিঙ্গ : মহিলা	BNB0596528 ফটো উপলব্ধ
709 নাম : ফ.জল ৰাভা পিতাৰ নাম: সস্মুক ৰাভা ঘৰ নং : 334ট বয়স : 34 লিঙ্গ : পুৰুষ	FLO0056234 ফটো উপলব্ধ	710 নাম : নৱজিৎ ৰাভা পিতাৰ নাম: বিনয় ৰাভা ঘৰ নং : 334ট বয়স : 20 লিঙ্গ : পুৰুষ	FLO0053801 ফটো উপলব্ধ	711 নাম : বিক্ৰম ৰাভা পিতাৰ নাম: সশিল ৰাভা ঘৰ নং : 334ট বয়স : 22 লিঙ্গ : পুৰুষ	BYK2045409 ফটো উপলব্ধ
712 নাম : দিলীপ সৰকাৰ ৰাভা পিতাৰ নাম: ৰামকানাই সৰকাৰ ঘৰ নং : ৩৩৪ ঠ বয়স : 65 লিঙ্গ : পুৰুষ	BYK1289016 ফটো উপলব্ধ	713 নাম : সস্মুক ৰাভা পিতাৰ নাম: সন্দ্ৰো ৰাভা ঘৰ নং : 334 ট বয়স : 30 লিঙ্গ : পুৰুষ	BNB0707612 ফটো উপলব্ধ	714 নাম : ৰনিতা ৰাভা পিতাৰ নাম: বুলোৰাম ৰাভা ঘৰ নং : 334ট বয়স : 28 লিঙ্গ : মহিলা	BYK0366385 ফটো উপলব্ধ
715 নাম : নিৰেন ৰাভা পিতাৰ নাম: বুলো ৰাম ৰাভা ঘৰ নং : 334 ঙ বয়স : 26 লিঙ্গ : পুৰুষ	BYK1970110 ফটো উপলব্ধ	716 নাম : অঞ্জিতা ৰাভা স্বামীৰ নাম: বিৰেন ৰাভা ঘৰ নং : ৩৩৪ঙ বয়স : 25 লিঙ্গ : মহিলা	BYK0387993 ফটো উপলব্ধ	717 নাম : কৰ্মেশ্বৰ ৰাভা পিতাৰ নাম: ভবিন ৰাভা ঘৰ নং : ৩৩৪চ বয়স : 68 লিঙ্গ : পুৰুষ	BYK1289130 ফটো উপলব্ধ
718 নাম : ফুলনি ৰাভা স্বামীৰ নাম: মদন ৰাভা ঘৰ নং : ৩৩৪ ঞ বয়স : 63 লিঙ্গ : মহিলা	BYK1289243 ফটো উপলব্ধ	719 নাম : বিমলা ৰাভা স্বামীৰ নাম: কৰ্মেশ্বৰ ৰাভা ঘৰ নং : ৩৩৪চ বয়স : 61 লিঙ্গ : মহিলা	BYK1289141 ফটো উপলব্ধ	720 নাম : তেচন ৰাভা পিতাৰ নাম: কাঞ্চাৰাম ৰাভা ঘৰ নং : ৩৩৪জ বয়স : 61 লিঙ্গ : পুৰুষ	BYK1289209 ফটো উপলব্ধ



721 নাম : বলোৰাম ৰাভা পিতাৰ নাম: গবেশ্বৰ ৰাভা ঘৰ নং : ৩৩৪৬ বয়স : 59 লিঙ্গ : পুৰুষ	BYK1289118 ফটো উপলব্ধ	722 নাম : চিয়া ৰাভা পিতাৰ নাম: খাচু ৰাভা ঘৰ নং : ৩৩৪৪ বয়স : 57 লিঙ্গ : পুৰুষ	BYK1289094 ফটো উপলব্ধ	723 নাম : অমল ৰাভা পিতাৰ নাম: মুৰেশ্বৰ ৰাভা ঘৰ নং : ৩৩৪৪ বয়স : 56 লিঙ্গ : পুৰুষ	BYK1289061 ফটো উপলব্ধ
724 নাম : সুশীল ৰাভা পিতাৰ নাম: দমফো ৰাভা ঘৰ নং : ৩৩৪৮ বয়স : 56 লিঙ্গ : পুৰুষ	BYK1289265 ফটো উপলব্ধ	725 নাম : ৰায়মণী ৰাভা স্বামীৰ নাম: তৰুন ৰাভা ঘৰ নং : ৩৩৪৪ বয়স : 53 লিঙ্গ : মহিলা	BYK1289050 ফটো উপলব্ধ	726 নাম : চিমতী ৰাভা স্বামীৰ নাম: অমল ৰাভা ঘৰ নং : ৩৩৪৪ বয়স : 53 লিঙ্গ : মহিলা	BYK1289083 ফটো উপলব্ধ
727 নাম : সুন্দৰী ৰাভা স্বামীৰ নাম: অমল ৰাভা ঘৰ নং : ৩৩৪৪ বয়স : 51 লিঙ্গ : মহিলা	BYK1289072 ফটো উপলব্ধ	728 নাম : জানকি ৰাভা স্বামীৰ নাম: চিয়া ৰাভা ঘৰ নং : ৩৩৪৪ বয়স : 51 লিঙ্গ : মহিলা	BYK1289107 ফটো উপলব্ধ	729 নাম : আয়টি ৰাভা স্বামীৰ নাম: সুশীল ৰাভা ঘৰ নং : ৩৩৪৮ বয়স : 51 লিঙ্গ : মহিলা	BYK1289276 ফটো উপলব্ধ
730 নাম : হেমা ৰাভা পিতাৰ নাম: দ্বাৰিকা ৰাভা ঘৰ নং : ৩৩৪৮ বয়স : 49 লিঙ্গ : মহিলা	BYK1289298 ফটো উপলব্ধ	731 নাম : বন্দনা ৰাভা স্বামীৰ নাম: তেচন ৰাভা ঘৰ নং : ৩৩৪৪ বয়স : 47 লিঙ্গ : মহিলা	BYK1289210 ফটো উপলব্ধ	732 নাম : পুষ্প ৰাভা পিতাৰ নাম: মদন ৰাভা ঘৰ নং : ৩৩৪৪ বয়স : 46 লিঙ্গ : মহিলা	BYK1289254 ফটো উপলব্ধ
733 নাম : সবিতা ৰাভা পিতাৰ নাম: যোগেন ৰাভা ঘৰ নং : ৩৩৪৮ বয়স : 41 লিঙ্গ : মহিলা	BYK1289196 ফটো উপলব্ধ	734 নাম : মুকুল ৰাভা পিতাৰ নাম: কেশৱ ৰাভা ঘৰ নং : ৩৩৪৮ বয়স : 40 লিঙ্গ : পুৰুষ	BYK1289152 ফটো উপলব্ধ	735 নাম : ৰাহুল ৰাভা পিতাৰ নাম: কেশৱ ৰাভা ঘৰ নং : ৩৩৪৮ বয়স : 32 লিঙ্গ : পুৰুষ	BYK1920394 ফটো উপলব্ধ
736 নাম : বনিতা ৰাভা স্বামীৰ নাম: মুকুল ৰাভা ঘৰ নং : ৩৩৪৮ বয়স : 31 লিঙ্গ : মহিলা	BYK1920349 ফটো উপলব্ধ	737 নাম : ৰহিমলা ৰাভা স্বামীৰ নাম: ৰাহুল ৰাভা ঘৰ নং : ৩৩৪৮ বয়স : 30 লিঙ্গ : মহিলা	BYK1920316 ফটো উপলব্ধ	738 নাম : ব্ৰজেন ৰাভা পিতাৰ নাম: কমিচন ৰাভা ঘৰ নং : ৩৩৫ বয়স : 67 লিঙ্গ : পুৰুষ	BYK1289301 ফটো উপলব্ধ
739 নাম : দীপালী ৰাভা স্বামীৰ নাম: ব্ৰজেন ৰাভা ঘৰ নং : ৩৩৫ বয়স : 61 লিঙ্গ : মহিলা	BYK1289312 ফটো উপলব্ধ	740 নাম : বৃনিমা ৰাভা পিতাৰ নাম: ব্ৰজেন ৰাভা ঘৰ নং : ৩৩৫ বয়স : 31 লিঙ্গ : মহিলা	BYK1892053 ফটো উপলব্ধ	741 নাম : ৰাম জন ৰাভা পিতাৰ নাম: ব্ৰজেন ৰাভা ঘৰ নং : ৩৩৫ বয়স : 27 লিঙ্গ : পুৰুষ	BYK0377572 ফটো উপলব্ধ
742 নাম : পাংখোণী ৰাভা স্বামীৰ নাম: ৰাম জন ৰাভা ঘৰ নং : ৩৩৫ বয়স : 26 লিঙ্গ : মহিলা	BYK0387985 ফটো উপলব্ধ	#2 743 নাম : বুদ্ধ সূত্ৰধৰ পিতাৰ নাম: টুকি সূত্ৰধৰ ঘৰ নং : 335 বয়স : 41 লিঙ্গ : পুৰুষ	KDH1706894 ফটো উপলব্ধ	744 নাম : তনুজা ৰাভা স্বামীৰ নাম: বুদ্ধ সূত্ৰধৰ ঘৰ নং : 335 বয়স : 39 লিঙ্গ : মহিলা	BYK0534040 ফটো উপলব্ধ
745 নাম : মুন ৰাভা পিতাৰ নাম: লটাৰী ৰাভা ঘৰ নং : 335 বয়স : 25 লিঙ্গ : পুৰুষ	BYK1971001 ফটো উপলব্ধ	746 নাম : লতেশ্বৰ ৰাভা পিতাৰ নাম: মতিন ৰাভা ঘৰ নং : ৩৩৫ বয়স : 57 লিঙ্গ : পুৰুষ	BYK1289323 ফটো উপলব্ধ	747 নাম : কপিলা ৰাভা স্বামীৰ নাম: লতেশ্বৰ ৰাভা ঘৰ নং : ৩৩৫ বয়স : 51 লিঙ্গ : মহিলা	BYK1289334 ফটো উপলব্ধ
748 নাম : নালুক ৰাভা পিতাৰ নাম: যতিন্দ্ৰ চন্দ্ৰ ৰাভা ঘৰ নং : ৩৩৬ বয়স : 59 লিঙ্গ : পুৰুষ	BYK1289345 ফটো উপলব্ধ	749 নাম : পদমী ৰাভা স্বামীৰ নাম: নালুক ৰাভা ঘৰ নং : ৩৩৬ বয়স : 52 লিঙ্গ : মহিলা	BYK1289356 ফটো উপলব্ধ	750 নাম : কমলেশ্বৰ ৰাভা পিতাৰ নাম: নালুক ৰাভা ঘৰ নং : ৩৩৬ বয়স : 34 লিঙ্গ : পুৰুষ	BYK1289367 ফটো উপলব্ধ



751 নাম : পবিত্ৰ ৰাভা পিতাৰ নাম: নালুক ৰাভা ঘৰ নং : ৩৩৬ বয়স : 31 লিঙ্গ : পুৰুষ	BYK1293761 ফটো উপলব্ধ	752 নাম : মানসী ৰাভা স্বামীৰ নাম: হৰিদেব ৰাভা ঘৰ নং : 336 বয়স : 29 লিঙ্গ : মহিলা	BYK0358598 ফটো উপলব্ধ	753 নাম : গৰিয়শী ৰাভা স্বামীৰ নাম: কমলেশ্বৰ ৰাভা ঘৰ নং : ৩৩৬ বয়স : 28 লিঙ্গ : মহিলা	BYK0372631 ফটো উপলব্ধ
754 নাম : নিটমোগি গয়াৰী স্বামীৰ নাম: পবিত্ৰ ৰাভা ঘৰ নং : 336 বয়স : 27 লিঙ্গ : মহিলা	BYK1674068 ফটো উপলব্ধ	755 নাম : বেসোজীত ৰাভা পিতাৰ নাম: গোনু ৰাভা ঘৰ নং : 336 ক বয়স : 43 লিঙ্গ : পুৰুষ	BSB0596692 ফটো উপলব্ধ	756 নাম : দেবী ৰাভা স্বামীৰ নাম: জলেন ৰাভা ঘৰ নং : ৩৩৬ ক বয়স : 68 লিঙ্গ : মহিলা	BYK1106101 ফটো উপলব্ধ
757 নাম : হৰিদেব ৰাভা পিতাৰ নাম: জলেন ৰাভা ঘৰ নং : ৩৩৬ ক বয়স : 42 লিঙ্গ : পুৰুষ	BYK1106145 ফটো উপলব্ধ	758 নাম : কাঞ্চন ৰাভা স্বামীৰ নাম: কেটালৰাম ৰাভা ঘৰ নং : 57 বয়স : 57 লিঙ্গ : মহিলা	BYK1289389 ফটো উপলব্ধ	759 নাম : তেমবাৰ মমিন পিতাৰ নাম: SAMSON MARAK ঘৰ নং : 337 বয়স : 36 লিঙ্গ : পুৰুষ	JRS0689695 ফটো উপলব্ধ
760 নাম : চিতিলা মাৰাক স্বামীৰ নাম: TEMBAR MOMIN ঘৰ নং : 337 বয়স : 35 লিঙ্গ : মহিলা	JRS0686956 ফটো উপলব্ধ	761 নাম : মনোজ ৰাভা পিতাৰ নাম: কেটেলা ৰাম ৰাভা ঘৰ নং : ৩৩৭ বয়স : 31 লিঙ্গ : মহিলা	BYK1891969 ফটো উপলব্ধ	762 নাম : বিৰিনা ৰাভা স্বামীৰ নাম: মনোজ ৰাভা ঘৰ নং : ৩৩৭ বয়স : 27 লিঙ্গ : মহিলা	BYK0387944 ফটো উপলব্ধ
763 নাম : উদয় ৰাভা পিতাৰ নাম: মহেন্দ্ৰ ৰাভা ঘৰ নং : ৩৩৮ বয়স : 34 লিঙ্গ : পুৰুষ	BYK1289425 ফটো উপলব্ধ	764 নাম : অজিত কুমাৰ ৰাভা পিতাৰ নাম: মহেন্দ্ৰ ৰাভা ঘৰ নং : ৩৩৮ বয়স : 33 লিঙ্গ : পুৰুষ	BYK1293863 ফটো উপলব্ধ	765 নাম : মাধুৰী ৰাভা স্বামীৰ নাম: অজিত কুমাৰ ৰাভা ঘৰ নং : ৩৩৮ বয়স : 31 লিঙ্গ : মহিলা	BYK0368811 ফটো উপলব্ধ
766 নাম : চয়নিকা ৰাভা স্বামীৰ নাম: উদয় ৰাভা ঘৰ নং : ৩৩৮ বয়স : 29 লিঙ্গ : মহিলা	BYK1920350 ফটো উপলব্ধ	767 নাম : গুলিচৰন ৰাভা পিতাৰ নাম: তৰুণ ৰাভা ঘৰ নং : 338 বয়স : 26 লিঙ্গ : পুৰুষ	BYK0375113 ফটো উপলব্ধ	768 নাম : শঙ্কৰ ৰাভা পিতাৰ নাম: মহেন্দ্ৰ ৰাভা ঘৰ নং : 338 ক বয়স : 43 লিঙ্গ : পুৰুষ	BYK1289403 ফটো উপলব্ধ
769 নাম : মাধুৰী ৰাভা স্বামীৰ নাম: শংকৰ ৰাভা ঘৰ নং : 338 ক বয়স : 36 লিঙ্গ : মহিলা	BYK1289414 ফটো উপলব্ধ	770 নাম : পেবীন ৰাভা পিতাৰ নাম: হেদন ৰাভা ঘৰ নং : 340 বয়স : 39 লিঙ্গ : পুৰুষ	BSB0533067 ফটো উপলব্ধ	771 নাম : লিকুমোনী ৰাভা স্বামীৰ নাম: পেবীন ৰাভা ঘৰ নং : 340 বয়স : 37 লিঙ্গ : মহিলা	SWW0027177 ফটো উপলব্ধ
772 নাম : জিতেন ৰাভা পিতাৰ নাম: দেবেশ্বৰ ৰাভা ঘৰ নং : 342গ বয়স : 41 লিঙ্গ : পুৰুষ	BYK1289572 ফটো উপলব্ধ	773 নাম : নমিতা ৰাভা পিতাৰ নাম: দেবেশ্বৰ ৰাভা ঘৰ নং : 342গ বয়স : 33 লিঙ্গ : মহিলা	BYK0281691 ফটো উপলব্ধ	774 নাম : মাটোৱী ৰাভা পিতাৰ নাম: মনিন্দ্ৰ ৰাভা ৰাভা ঘৰ নং : 342গ বয়স : 32 লিঙ্গ : মহিলা	HQQ0266239 ফটো উপলব্ধ
775 নাম : জোনালী ৰাভা স্বামীৰ নাম: দেবেশ্বৰ ৰাভা ঘৰ নং : ৩৪২গ, খণ্ড নং ৫২ বয়স : 56 লিঙ্গ : মহিলা	BYK1289527 ফটো উপলব্ধ	776 নাম : নমিতা ৰাভা স্বামীৰ নাম: গুলিচৰন ৰাভা ঘৰ নং : 388 বয়স : 39 লিঙ্গ : মহিলা	USH0014241 ফটো উপলব্ধ	777 নাম : ধনীৰাম ৰাভা পিতাৰ নাম: অনেশ্বৰ ৰাভা ঘৰ নং : 414ক বয়স : 29 লিঙ্গ : পুৰুষ	BYK0134585 ফটো উপলব্ধ
778 নাম : কবিতা ৰাভা স্বামীৰ নাম: ধনীৰাম ৰাভা ঘৰ নং : 414 ক বয়স : 25 লিঙ্গ : মহিলা	BYK0376723 ফটো উপলব্ধ	779 নাম : তাসেৰা মাৰক পিতাৰ নাম: নবিন সাংগমা ঘৰ নং : 422 বয়স : 24 লিঙ্গ : মহিলা	BYK0534644 ফটো উপলব্ধ	780 নাম : ময়নাল হক পিতাৰ নাম: আবিজল হক ঘৰ নং : 593 বয়স : 55 লিঙ্গ : পুৰুষ	DZJ2644442 ফটো উপলব্ধ



<p>781</p> <p>DZJ2644453</p> <p>নাম : বহিমা খাতুন স্বামীৰ নাম : ময়নাল হক ঘৰ নং : 593 বয়স : 45 লিঙ্গ : মহিলা</p> <p>ফটো উপলব্ধ</p>	<p>782</p> <p>BYK0534933</p> <p>নাম : মহিলা ৰাভা স্বামীৰ নাম : বদিৰাম ৰাভা ঘৰ নং : 821 বয়স : 55 লিঙ্গ : মহিলা</p> <p>ফটো উপলব্ধ</p>	<p>783</p> <p>FXW8136183</p> <p>নাম : শংকৰী দাস পিতাৰ নাম : সুৰেন চন্দ্ৰ দাস ঘৰ নং : 1053 বয়স : 33 লিঙ্গ : মহিলা</p> <p>ফটো উপলব্ধ</p>
<p>784</p> <p>FXW1841527</p> <p>নাম : মহেশ বিশ্বাস মাতৃৰ নাম : শংকৰী দাস ঘৰ নং : 1053 বয়স : 22 লিঙ্গ : পুৰুষ</p> <p>ফটো উপলব্ধ</p>	<p>785</p> <p>BYK0099077</p> <p>নাম : ডেউইল মোমিন পিতাৰ নাম : চন্দ্ৰ সাংমা ঘৰ নং : 258 109 তুকুৰা বয়স : 38 লিঙ্গ : পুৰুষ</p> <p>ফটো উপলব্ধ</p>	<p>786</p> <p>BYK0660555</p> <p>নাম : এক্সট্রালীনা মাৰাক স্বামীৰ নাম : ছুৰেলষ্টোনএছ সাংমা ঘৰ নং : ঘৰ নং- 283. কেন্দ্ৰনং- 189 বয়স : 56 লিঙ্গ : মহিলা</p> <p>ফটো উপলব্ধ</p>



787	1	FLO0125476	ফটো উপলব্ধ	নাম : চলচমে মোমিন মাতৃৰ নাম: মাৰকনি মোমিন ঘৰ নং : 270 বয়স : 18 লিঙ্গ : মহিলা	788	1	FLO0048728	ফটো উপলব্ধ	নাম : মৰমী ৰাভা পিতাৰ নাম: পানীৰাম ৰাভা ঘৰ নং : 332 ও বয়স : 26 লিঙ্গ : মহিলা	789	1	FLO0127845	ফটো উপলব্ধ	নাম : খাইৰুল হক পিতাৰ নাম: আনোৱাৰ হুছেইন ঘৰ নং : 290 ক বয়স : 22 লিঙ্গ : পুৰুষ
790	1	FLO0128686	ফটো উপলব্ধ	নাম : টৰ্নিপুট চাংমা পিতাৰ নাম: পালতাক মাৰাক ঘৰ নং : 282 বয়স : 19 লিঙ্গ : পুৰুষ	791	1	FLO0128330	ফটো উপলব্ধ	নাম : চনিয়া মুমিন পিতাৰ নাম: হিলুটসন সাংমা ঘৰ নং : 272 বয়স : 19 লিঙ্গ : মহিলা	792	1	FLO0128744	ফটো উপলব্ধ	নাম : জনবাবু মাৰাক পিতাৰ নাম: পৰিমল সাংমা ঘৰ নং : 283 বয়স : 18 লিঙ্গ : পুৰুষ
793	1	FLO0128975	ফটো উপলব্ধ	নাম : আমান মুমিন মাতৃৰ নাম: ৰচিলা মুমিন ঘৰ নং : 288 বয়স : 19 লিঙ্গ : পুৰুষ	794	1	FLO0129205	ফটো উপলব্ধ	নাম : হৰিপ্ৰিয়া ৰাভা পিতাৰ নাম: মহিন ৰাভা ঘৰ নং : 332 চ বয়স : 21 লিঙ্গ : মহিলা	795	1	FLO0129940	ফটো উপলব্ধ	নাম : ছানিদুল হক পিতাৰ নাম: আনোৱাৰ হুছেইন ঘৰ নং : 290 ক বয়স : 20 লিঙ্গ : পুৰুষ
796	1	FLO0130690	ফটো উপলব্ধ	নাম : পম্পি ৰাভা পিতাৰ নাম: লংকেশ্বৰ ৰাভা ঘৰ নং : 332 বয়স : 19 লিঙ্গ : মহিলা	797	1	FLO0131219	ফটো উপলব্ধ	নাম : প্ৰিয়তমা ৰাভা পিতাৰ নাম: সঞ্জীৱ ৰাভা ঘৰ নং : ঘৰ নং 325 বয়স : 20 লিঙ্গ : মহিলা	798	1	DZJ0541730	ফটো উপলব্ধ	নাম : জেকোলীন ৰাভা পিতাৰ নাম: পবিত্ৰো ৰাভা ঘৰ নং : 296 বয়স : 23 লিঙ্গ : মহিলা
799	1	FLO0135657	ফটো উপলব্ধ	নাম : তল ৰাভা পিতাৰ নাম: প্ৰোমোসোৰ ৰাভা ঘৰ নং : 334 ঘ বয়স : 18 লিঙ্গ : পুৰুষ	800	1	FLO0138412	ফটো উপলব্ধ	নাম : টৰ্নিপুট সাংমা পিতাৰ নাম: ফালথাক মাৰাক ঘৰ নং : 282 বয়স : 19 লিঙ্গ : পুৰুষ	801	1	FLO0138586	ফটো উপলব্ধ	নাম : অজন্তা ৰাভা মাতৃৰ নাম: হেমা ৰাভা ঘৰ নং : 334 ঠ বয়স : 18 লিঙ্গ : মহিলা
802	1	FLO0140244	ফটো উপলব্ধ	নাম : অটীনিআশ মোমিন পিতাৰ নাম: ৰূপন মাৰাক ঘৰ নং : 266 বয়স : 18 লিঙ্গ : পুৰুষ	803	1	FLO0140269	ফটো উপলব্ধ	নাম : মিনসাল মোমিন পিতাৰ নাম: গোবিন সাংমা ঘৰ নং : 243 বয়স : 19 লিঙ্গ : পুৰুষ	804	1	FLO0140277	ফটো উপলব্ধ	নাম : আল্লানচী মোমিন পিতাৰ নাম: ৰূপন মাৰাক ঘৰ নং : 266 বয়স : 20 লিঙ্গ : মহিলা
805	1	FLO0142810	ফটো উপলব্ধ	নাম : চিৰঞ্জীৱ ৰায় পিতাৰ নাম: তৰুণ ৰায় ঘৰ নং : 334 জ বয়স : 26 লিঙ্গ : পুৰুষ	806	1	FLO0144022	ফটো উপলব্ধ	নাম : নআপ্পা সাংমা পিতাৰ নাম: চাবান মোমিন ঘৰ নং : 268 বয়স : 19 লিঙ্গ : মহিলা	807	1	BYK1995679	ফটো উপলব্ধ	নাম : সিমা ৰাভা স্বামীৰ নাম: অপৰ্ণ ৰাভা ঘৰ নং : 334 গ বয়স : 24 লিঙ্গ : মহিলা



808	1	FLO0149732
নাম : বৰ্ণবীৰ জ্যোতী ৰাভা পিতাৰ নাম: দাৰাসিং ৰাভা ঘৰ নং : 330 বয়স : 20 লিঙ্গ : পুৰুষ		
ফটো উপলব্ধ		

809	1	FLO0149740
নাম : উপজীত ৰাভা পিতাৰ নাম: লাবেন্দ্ৰ ৰাভা ঘৰ নং : 331 বয়স : 18 লিঙ্গ : পুৰুষ		
ফটো উপলব্ধ		

810	1	FLO0149989
নাম : সুনচিবাৰ্থ মাৰাক পিতাৰ নাম: লুথাৰ মোমিন ঘৰ নং : 244 বয়স : 20 লিঙ্গ : পুৰুষ		
ফটো উপলব্ধ		

811	1	FLO0150243
নাম : মায়নোৰা মাৰাক পিতাৰ নাম: চন্দ্ৰ মোমিন ঘৰ নং : 239 বয়স : 18 লিঙ্গ : মহিলা		
ফটো উপলব্ধ		

812	1	FLO0151332
নাম : সিমিদা মম্বিন পিতাৰ নাম: আল্পীনাথ মাৰাক ঘৰ নং : 248 বয়স : 18 লিঙ্গ : পুৰুষ		
ফটো উপলব্ধ		

813	1	FLO0152017
নাম : ৰেঞ্জ পাৰ্থ মোম্বিন পিতাৰ নাম: মেমোবাট মাৰাক ঘৰ নং : 269 খ বয়স : 19 লিঙ্গ : পুৰুষ		
ফটো উপলব্ধ		

ভোটাৰৰ সাৰাংশ

A) ভোটাৰৰ সংখ্যা

	তালিকাৰ প্ৰকাৰ	তালিকাৰ চিনাক্তকৰণ	ভোটাৰৰ সংখ্যা				
			পুৰুষ	মহিলা	৩য় লিঙ্গ	মুঠ	
I	মূল তালিকা	মূল তালিকা বিশেষ সংশোধন, 2026 চনৰ পূৰ্বৰ 2025 চনৰ মূল তালিকাৰ লগত থকা সংযোজন সমূহ একত্ৰিতকৰণ কৰা তালিকা।	386	400	0	786	
II	যোগ তালিকা	পৰিপূৰক 1	বিশেষ সংক্ষিপ্ত সংশোধন, 2026	10	11	0	21
		পৰিপূৰক 2	অনবিচ্ছিন্ন সংশোধন 2026	5	1	0	6
			মুঠ	15	12	0	27
III	বিয়োজন তালিকা	পৰিপূৰক 1	বিশেষ সংক্ষিপ্ত সংশোধন, 2026	1	8	0	9
		পৰিপূৰক 2	অনবিচ্ছিন্ন সংশোধন 2026	1	0	0	1
			মুঠ	2	8	0	10
IV	লিংগ ক্ষেত্ৰত পৰিবৰ্তনৰ বাবে পাৰ্থক্য		0	0	0	0	
এই সংশোধনৰ পিছত ভোটাৰ তালিকাত ভোটাৰৰ মুঠ সংখ্যা (I+II-III+IV)			399	404	0	803	

B) শুধৰনীৰ সংখ্যা

তালিকাৰ প্ৰকাৰ	তালিকাৰ চিনাক্তকৰণ	শুধৰনীৰ সংখ্যা
পৰিপূৰক 1	বিশেষ সংক্ষিপ্ত সংশোধন, 2026	6
পৰিপূৰক 2	অনবিচ্ছিন্ন সংশোধন 2026	2
	মুঠ	8

নিৰ্বাচক পঞ্জীয়ন বিষয়াৰ স্বাক্ষৰ

E-মত, S-স্থানান্তৰিত/ বাসস্থান পৰিবৰ্তন, R-প্ৰতিলিপি, M-নিখোজ, Q-অযোগ্য