



ভোটাৰ তালিকা 2026 S03 অসম

| | | | | | | | | | | | | | | | | | | | | | |
|--|-------------------|---|-------|-----------|-----|--------------|-------------------|----------|---|-------|-----------|------------|----------|------|-----------|-----------|-----------|------|-------------|--------|----------|
| বিধানসভা সমষ্টিৰ নম্বৰ, নাম আৰু সংৰক্ষণৰ স্থিতি : 13 - গোৱালপাৰা পশ্চিম (অনুসূচিত জনজাতি) | | খণ্ড নং : 56 | | | | | | | | | | | | | | | | | | | |
| এই বিধানসভা সমষ্টিত কোন সংসদীয় সমষ্টিৰ অন্তৰ্গত তাৰ নম্বৰ, নাম আৰু সংৰক্ষণ স্থিতি : 5 - গুৱাহাটী (সাধাৰণ) | | | | | | | | | | | | | | | | | | | | | |
| 1. সংশোধনৰ বিৱৰণ | | | | | | | | | | | | | | | | | | | | | |
| সংশোধনৰ বছৰ | 2026 | তালিকাৰ চিনাক্তকৰণ | | | | | | | | | | | | | | | | | | | |
| ভিত্তি তাৰিখ | 01-04-2026 | বিশেষ সংশোধন, 2026 চনৰ পূৰ্বৰ 2025 চনৰ মূল তালিকাৰ লগত থকা সংযোজন সমূহ একত্ৰিতকৰণ কৰা তালিকা। | | | | | | | | | | | | | | | | | | | |
| সংশোধনৰ প্ৰকাৰ | বিশেষ সংশোধন 2026 | | | | | | | | | | | | | | | | | | | | |
| প্ৰকাশনৰ তাৰিখ | 23-03-2026 | | | | | | | | | | | | | | | | | | | | |
| 2. খণ্ড আৰু ভোটগ্ৰহন কেন্দ্ৰৰ বিৱৰণ | | | | | | | | | | | | | | | | | | | | | |
| খণ্ডৰ অন্তৰ্গত এলেকা সমূহৰ নম্বৰ আৰু নাম | | | | | | | | | | | | | | | | | | | | | |
| 1-১০৯ টুকুৰা ৩ য় খণ্ড | | <table border="1" style="width: 100%; border-collapse: collapse;"> <tr> <td>মূল চহৰ/গাওঁ</td> <td>: টুকুৰা ৩য় খণ্ড</td> </tr> <tr> <td>ৱাৰ্ড নং</td> <td>:</td> </tr> <tr> <td>ডাকঘৰ</td> <td>: কুম্ভাই</td> </tr> <tr> <td>পুলিচ থানা</td> <td>: আগিয়া</td> </tr> <tr> <td>ব্লক</td> <td>: কুম্ভাই</td> </tr> <tr> <td>ৰাজহ চক্ৰ</td> <td>: মাটিয়া</td> </tr> <tr> <td>জিলা</td> <td>: গোৱালপাৰা</td> </tr> <tr> <td>পিনকোড</td> <td>: 783126</td> </tr> </table> | | | | মূল চহৰ/গাওঁ | : টুকুৰা ৩য় খণ্ড | ৱাৰ্ড নং | : | ডাকঘৰ | : কুম্ভাই | পুলিচ থানা | : আগিয়া | ব্লক | : কুম্ভাই | ৰাজহ চক্ৰ | : মাটিয়া | জিলা | : গোৱালপাৰা | পিনকোড | : 783126 |
| মূল চহৰ/গাওঁ | : টুকুৰা ৩য় খণ্ড | | | | | | | | | | | | | | | | | | | | |
| ৱাৰ্ড নং | : | | | | | | | | | | | | | | | | | | | | |
| ডাকঘৰ | : কুম্ভাই | | | | | | | | | | | | | | | | | | | | |
| পুলিচ থানা | : আগিয়া | | | | | | | | | | | | | | | | | | | | |
| ব্লক | : কুম্ভাই | | | | | | | | | | | | | | | | | | | | |
| ৰাজহ চক্ৰ | : মাটিয়া | | | | | | | | | | | | | | | | | | | | |
| জিলা | : গোৱালপাৰা | | | | | | | | | | | | | | | | | | | | |
| পিনকোড | : 783126 | | | | | | | | | | | | | | | | | | | | |
| 3. ভোটগ্ৰহন কেন্দ্ৰৰ বিৱৰণ | | | | | | | | | | | | | | | | | | | | | |
| ভোটগ্ৰহন কেন্দ্ৰৰ নম্বৰ আৰু নাম : | | ভোটগ্ৰহন কেন্দ্ৰৰ প্ৰকাৰ (পুৰুষ/মহিলা/সাধাৰণ) | | সাধাৰন | | | | | | | | | | | | | | | | | |
| 56 - টুকুৰা এল পি স্কুল(সোঁফাল) | | খণ্ডৰ অন্তৰ্গত সহায়ক ভোটগ্ৰহন কেন্দ্ৰৰ সংখ্যা : | | 0 | | | | | | | | | | | | | | | | | |
| ভোটগ্ৰহন কেন্দ্ৰৰ ঠিকনা : | | | | | | | | | | | | | | | | | | | | | |
| টুকুৰা এল পি স্কুল, সোঁফাল, গাওঁ-টুকুৰা পাৰ্ট ৩, ডাকঘৰ-কুম্ভাই, থানা- আগিয়া, জিলা-গোৱালপাৰা, পিন-৭৮৩১২৬ | | | | | | | | | | | | | | | | | | | | | |
| 4. ভোটাৰৰ সংখ্যা | | | | | | | | | | | | | | | | | | | | | |
| আৰম্ভনি ক্ৰমিক নং | শেষ ক্ৰমিক নং | মুঠ ভোটাৰ | | | | | | | | | | | | | | | | | | | |
| | | পুৰুষ | মহিলা | ৩য় লিঙ্গ | মুঠ | | | | | | | | | | | | | | | | |
| 1 | 857 | 421 | 400 | 0 | 821 | | | | | | | | | | | | | | | | |

নিৰ্বাচক পঞ্জীয়ন বিষয়াৰ স্বাক্ষৰ

Nazri Naksha

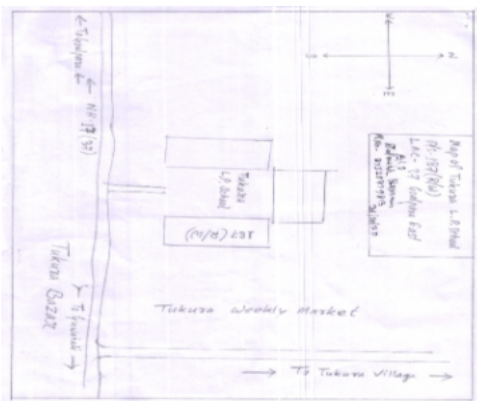

Google Map View



Polling Station Building Front View



ভোটগ্ৰহন কেন্দ্ৰৰ সন্মুখৰ দৃশ্য



Cad View

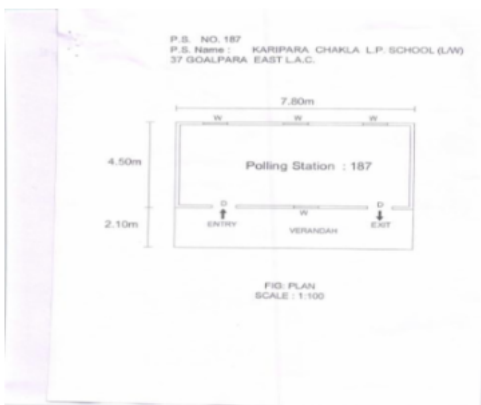

Key MAP View





| | | | | | |
|---|--------------------------|---|--------------------------|--|--------------------------|
| 1 নাম : নছিয়া বেওৱা স্বামীৰ নাম : অমেজুদ্দিন সেখ ঘৰ নং : 1 বয়স : 55 লিঙ্গ : মহিলা | BYK1274573 ফটো উপলব্ধ | 2 নাম : আকলিমা বেওৱা স্বামীৰ নাম : অমেজুদ্দিন সেখ ঘৰ নং : 1 বয়স : 50 লিঙ্গ : মহিলা | BYK1274584 ফটো উপলব্ধ | 3 নাম : ছিৰাজুল হক পিতাৰ নাম : অমেজুদ্দিন সেখ ঘৰ নং : 1 বয়স : 35 লিঙ্গ : পুৰুষ | BYK1274620 ফটো উপলব্ধ |
| 4 নাম : ছানিদুল ইছলাম পিতাৰ নাম : অমেজুদ্দিন সেখ ঘৰ নং : 1 বয়স : 27 লিঙ্গ : পুৰুষ | BYK0288340 ফটো উপলব্ধ | 5 নাম : ছানিদুল ইছলাম পিতাৰ নাম : অমেজুদ্দিন সেখ ঘৰ নং : 1 বয়স : 27 লিঙ্গ : পুৰুষ | BYK0288381 ফটো উপলব্ধ | 6 নাম : ছাইফুল ইছলাম পিতাৰ নাম : ওমেজুদ্দিন সেখ ঘৰ নং : 1 বয়স : 24 লিঙ্গ : পুৰুষ | BYK0556001 ফটো উপলব্ধ |
| 7 নাম : আতাহাৰ আলী পিতাৰ নাম : কুববান আলী ঘৰ নং : 1 বয়স : 39 লিঙ্গ : পুৰুষ | BYK1274595 ফটো উপলব্ধ | 8 নাম : হাবিজা বেগম স্বামীৰ নাম : আতাহাৰ আলী ঘৰ নং : 1 বয়স : 31 লিঙ্গ : মহিলা | BYK1283756 ফটো উপলব্ধ | 9 নাম : মৰমী সৰকাৰ স্বামীৰ নাম : মহিনুৰ ইছলাম ঘৰ নং : 1 বয়স : 23 লিঙ্গ : মহিলা | BYK1692706 ফটো উপলব্ধ |
| 10 নাম : মনিৰুল ইছলাম পিতাৰ নাম : মহম্মদ আলী ঘৰ নং : 1 বয়স : 22 লিঙ্গ : পুৰুষ | BYK1960095 ফটো উপলব্ধ | 11 নাম : প্ৰিয়াংকা ন মাৰাক স্বামীৰ নাম : ছাইফুল ঘৰ নং : 1 বয়স : 22 লিঙ্গ : মহিলা | FLO0054031 ফটো উপলব্ধ | 12 নাম : মহিনুৰ ইছলাম পিতাৰ নাম : মহম্মদ আলী ঘৰ নং : 1 বয়স : 28 লিঙ্গ : পুৰুষ | BYK0309195 ফটো উপলব্ধ |
| 13 নাম : ছমিৰ আলী পিতাৰ নাম : ইদ্ৰীশ আলী ঘৰ নং : 1 বয়স : 48 লিঙ্গ : পুৰুষ | BYK1274664 ফটো উপলব্ধ | 14 নাম : হাকিমা বিবি স্বামীৰ নাম : মহম্মদ আলী ঘৰ নং : 1 বয়স : 46 লিঙ্গ : মহিলা | BYK1274653 ফটো উপলব্ধ | 15 নাম : আজিমা খাতুন স্বামীৰ নাম : ছমিৰ আলী ঘৰ নং : 1 বয়স : 42 লিঙ্গ : মহিলা | BYK1274675 ফটো উপলব্ধ |
| D 16 নাম : তমেজুদ্দিন সেখ পিতাৰ নাম : কুববান আলী ঘৰ নং : 2 বয়স : 53 লিঙ্গ : পুৰুষ | BYK1274686 ফটো উপলব্ধ | 17 নাম : আনোৱাৰা বিবি স্বামীৰ নাম : তমেজুদ্দিন সেখ ঘৰ নং : 2 বয়স : 48 লিঙ্গ : মহিলা | BYK1274697 ফটো উপলব্ধ | 18 নাম : আমিৰ হামজা পিতাৰ নাম : তমেজুদ্দিন সেখ ঘৰ নং : 2 বয়স : 26 লিঙ্গ : পুৰুষ | BYK0392191 ফটো উপলব্ধ |
| 19 নাম : আছাদুল ইছলাম পিতাৰ নাম : তমেজুদ্দিন সেখ ঘৰ নং : 2 বয়স : 23 লিঙ্গ : পুৰুষ | BYK1113018 ফটো উপলব্ধ | 20 নাম : আছাদুল ইছলাম পিতাৰ নাম : তমেজুদ্দিন সেখ ঘৰ নং : 2 বয়স : 23 লিঙ্গ : পুৰুষ | FLO0067637 ফটো উপলব্ধ | 21 নাম : ছাহানুৰ আলম পিতাৰ নাম : বয়জুদ্দিন সেখ ঘৰ নং : 2 বয়স : 22 লিঙ্গ : পুৰুষ | BYK1959238 ফটো উপলব্ধ |
| 22 নাম : জাকাৰিয়া আলম পিতাৰ নাম : বয়জুদ্দিন সেখ ঘৰ নং : 2 বয়স : 27 লিঙ্গ : পুৰুষ | BYK0328591 ফটো উপলব্ধ | 23 নাম : ৰছমিনা বেগম পিতাৰ নাম : ৰহিজুদ্দিন মণ্ডল ঘৰ নং : 2 বয়স : 30 লিঙ্গ : মহিলা | BYK0078816 ফটো উপলব্ধ | 24 নাম : আলোমা খাতুন স্বামীৰ নাম : ছফিকুল ইছলাম ঘৰ নং : 2 বয়স : 27 লিঙ্গ : মহিলা | BYK1976026 ফটো উপলব্ধ |
| 25 নাম : কুচুমুদ্দিন সেখ পিতাৰ নাম : ৰহিজুদ্দিন মণ্ডল ঘৰ নং : 2 বয়স : 26 লিঙ্গ : পুৰুষ | BYK1987718 ফটো উপলব্ধ | 26 নাম : আলিমুদ্দিন পিতাৰ নাম : ৰহিজুদ্দিন মণ্ডল ঘৰ নং : 2 বয়স : 25 লিঙ্গ : পুৰুষ | BYK1602945 ফটো উপলব্ধ | 27 নাম : ৰশিদা বেগম পিতাৰ নাম : ৰহিজুদ্দিন মণ্ডল ঘৰ নং : 2 বয়স : 22 লিঙ্গ : মহিলা | BYK1995844 ফটো উপলব্ধ |
| 28 নাম : হাবিল আলী পিতাৰ নাম : ৰহিজুদ্দিন মণ্ডল ঘৰ নং : 2 বয়স : 20 লিঙ্গ : পুৰুষ | FLO0083543 ফটো উপলব্ধ | 29 নাম : কাবিল আলী সেখ পিতাৰ নাম : ৰহিজুদ্দিন মণ্ডল ঘৰ নং : 2 বয়স : 20 লিঙ্গ : পুৰুষ | FLO0083550 ফটো উপলব্ধ | 30 নাম : নজৰুল মোল্লাহ পিতাৰ নাম : হাতেম মোল্লাহ ঘৰ নং : 2 বয়স : 32 লিঙ্গ : পুৰুষ | CFT6341306 ফটো উপলব্ধ |



| | | | | | |
|--|--------------------------|--|--------------------------|--|--------------------------|
| 31 নাম : আৰ্জিনা বেগম পিতাৰ নাম: আহাম্মদ আলী ঘৰ নং : 2 ক বয়স : 27 লিঙ্গ : মহিলা | BYK1999077 ফটো উপলব্ধ | 32 নাম : আলিমুল হক পিতাৰ নাম: অকবৰ আলী ঘৰ নং : 2 খ বয়স : 26 লিঙ্গ : পুৰুষ | FLO0037408 ফটো উপলব্ধ | 33 নাম : তহিদুল ইছলাম পিতাৰ নাম: আহাম্মদ আলী ঘৰ নং : 2 ক বয়স : 19 লিঙ্গ : পুৰুষ | FLO0113837 ফটো উপলব্ধ |
| 34 নাম : ইত্তাজ আলী পিতাৰ নাম: আবজল হুছেইন ঘৰ নং : 2 ড বয়স : 26 লিঙ্গ : পুৰুষ | BYK0402040 ফটো উপলব্ধ | 35 নাম : মোছপিয়াৰা বেগম স্বামীৰ নাম: ইনতাজ আলী ঘৰ নং : 2 ড বয়স : 23 লিঙ্গ : মহিলা | BYK1129402 ফটো উপলব্ধ | 36 নাম : পিয়াৰ আলী পিতাৰ নাম: মকবুল হুছেইন ঘৰ নং : 2 ড বয়স : 23 লিঙ্গ : পুৰুষ | BYK1153782 ফটো উপলব্ধ |
| 37 নাম : মফিদা বেগম স্বামীৰ নাম: ইনছান আলী ঘৰ নং : 2 গ বয়স : 24 লিঙ্গ : মহিলা | BYK0540161 ফটো উপলব্ধ | 38 নাম : বয়জুদ্দিন সেখ পিতাৰ নাম: মেছেৰ মুসী ঘৰ নং : 2 ঘ বয়স : 73 লিঙ্গ : পুৰুষ | BYK1274904 ফটো উপলব্ধ | 39 নাম : আফজাল হুছেইন পিতাৰ নাম: মনাইৰ ফকিৰ ঘৰ নং : 2 ঘ বয়স : 67 লিঙ্গ : পুৰুষ | BYK1274846 ফটো উপলব্ধ |
| 40 নাম : উৰতান বেওঁৱা স্বামীৰ নাম: জাহানুদ্দিন মণ্ডল ঘৰ নং : 2 ঘ বয়স : 62 লিঙ্গ : মহিলা | BYK1274777 ফটো উপলব্ধ | 41 নাম : মমেনা খাতুন স্বামীৰ নাম: আফজাল হুছেইন ঘৰ নং : 2 ঘ বয়স : 60 লিঙ্গ : মহিলা | BYK1274857 ফটো উপলব্ধ | 42 নাম : অমিলা বিবি স্বামীৰ নাম: বয়জুদ্দিন সেখ ঘৰ নং : 2 ঘ বয়স : 57 লিঙ্গ : মহিলা | BYK1274915 ফটো উপলব্ধ |
| 43 নাম : বহিজুদ্দিন মণ্ডল পিতাৰ নাম: হামেদ আলী ঘৰ নং : 2 গ বয়স : 45 লিঙ্গ : পুৰুষ | BYK1274744 ফটো উপলব্ধ | 44 নাম : মকবুল হুছেইন পিতাৰ নাম: আফজাল হুছেইন ঘৰ নং : 2 ড বয়স : 43 লিঙ্গ : পুৰুষ | BYK1274868 ফটো উপলব্ধ | 45 নাম : তছিতন বিবি স্বামীৰ নাম: আহমদ আলী ঘৰ নং : 2 ক বয়স : 42 লিঙ্গ : মহিলা | BYK1274711 ফটো উপলব্ধ |
| 46 নাম : আকবৰ আলী পিতাৰ নাম: কুবান আলী ঘৰ নং : 2 খ বয়স : 42 লিঙ্গ : পুৰুষ | BYK1274722 ফটো উপলব্ধ | 47 নাম : কুলচুম বিবি স্বামীৰ নাম: বহিজুদ্দিন মণ্ডল ঘৰ নং : 2 গ বয়স : 42 লিঙ্গ : মহিলা | BYK1274755 ফটো উপলব্ধ | 48 নাম : ফিৰোজা বিবি স্বামীৰ নাম: মকবুল হুছেইন ঘৰ নং : 2 ঘ বয়স : 42 লিঙ্গ : মহিলা | BYK1274879 ফটো উপলব্ধ |
| 49 নাম : আলোমা বিবি স্বামীৰ নাম: আকবৰ আলী ঘৰ নং : 2 খ বয়স : 40 লিঙ্গ : মহিলা | BYK1274733 ফটো উপলব্ধ | 50 নাম : আয়ছা খাতুন পিতাৰ নাম: জাহানুদ্দিন মণ্ডল ঘৰ নং : 2 ঘ বয়স : 40 লিঙ্গ : মহিলা | BYK1274813 ফটো উপলব্ধ | 51 নাম : আনোৱাৰ হুছেইন পিতাৰ নাম: বয়জুদ্দিন সেখ ঘৰ নং : 2 ঘ বয়স : 40 লিঙ্গ : পুৰুষ | BYK1274937 ফটো উপলব্ধ |
| 52 নাম : ইনছান আলী পিতাৰ নাম: আফজাল হুছেইন ঘৰ নং : 2 ড বয়স : 35 লিঙ্গ : পুৰুষ | BYK1274835 ফটো উপলব্ধ | 53 নাম : দিলৱাৰা বেগম স্বামীৰ নাম: আনোৱাৰ হুছেইন ঘৰ নং : 2 ঘ বয়স : 35 লিঙ্গ : মহিলা | BYK0014160 ফটো উপলব্ধ | 54 নাম : ছফিকুল ইছলাম পিতাৰ নাম: জাহানুদ্দিন মণ্ডল ঘৰ নং : 2 ঘ বয়স : 35 লিঙ্গ : পুৰুষ | BYK1274824 ফটো উপলব্ধ |
| 55 নাম : মনোৱাৰ আলী পিতাৰ নাম: ভুলুৰ উদ্দিন মুসী ঘৰ নং : 3 বয়স : 31 লিঙ্গ : পুৰুষ | BYK1891710 ফটো উপলব্ধ | 56 নাম : ফিৰোজা বেগম স্বামীৰ নাম: মনোৱাৰ আলী ঘৰ নং : 3 বয়স : 27 লিঙ্গ : মহিলা | BYK0328401 ফটো উপলব্ধ | D 57 নাম : খয়ৰুদ্দিন সেখ পিতাৰ নাম: জৰিফুদ্দিন সেখ ঘৰ নং : 5 বয়স : 65 লিঙ্গ : পুৰুষ | BYK1275009 ফটো উপলব্ধ |
| D 58 নাম : ছহৰবান বিবি স্বামীৰ নাম: খয়ৰুদ্দিন সেখ ঘৰ নং : 5 বয়স : 60 লিঙ্গ : মহিলা | BYK1274993 ফটো উপলব্ধ | 59 নাম : ছাহাবুদ্দিন আলী পিতাৰ নাম: খয়ৰুদ্দিন সেখ ঘৰ নং : 5 বয়স : 45 লিঙ্গ : পুৰুষ | BYK1275010 ফটো উপলব্ধ | 60 নাম : বাচাতন বিবি স্বামীৰ নাম: ছাহাবুদ্দিন আলী ঘৰ নং : 5 বয়স : 40 লিঙ্গ : মহিলা | BYK1275021 ফটো উপলব্ধ |



| | | | | | |
|--|--------------------------|---|--------------------------|--|--------------------------|
| 61 নাম : ছমছেৰ আলী পিতাৰ নাম: খয়ৰুদ্দিন সেখ ঘৰ নং : 5 বয়স : 38 লিঙ্গ : পুৰুষ | BYK1275032 ফটো উপলব্ধ | 62 নাম : ওছমান গণি পিতাৰ নাম: মুকাদ্দেছ আলী ঘৰ নং : 5 বয়স : 27 লিঙ্গ : পুৰুষ | BYK0328633 ফটো উপলব্ধ | 63 নাম : আজিজুল ইছলাম পিতাৰ নাম: মুকাদ্দেছ আলী ঘৰ নং : 5 বয়স : 19 লিঙ্গ : পুৰুষ | FLO0077834 ফটো উপলব্ধ |
| 64 নাম : ফজল হক পিতাৰ নাম: নাছিমুদ্দিন সেখ ঘৰ নং : 5 বয়স : 65 লিঙ্গ : পুৰুষ | BYK1275043 ফটো উপলব্ধ | 65 নাম : মুকাদ্দেছ আলী পিতাৰ নাম: নাছিমুদ্দিন সেখ ঘৰ নং : 5 বয়স : 60 লিঙ্গ : পুৰুষ | BYK1275134 ফটো উপলব্ধ | 66 নাম : নুৰজাহান বিবি স্বামীৰ নাম: ফজল হক ঘৰ নং : 5 বয়স : 54 লিঙ্গ : মহিলা | BYK1275054 ফটো উপলব্ধ |
| 67 নাম : বফিকুল ইছলাম পিতাৰ নাম: ফজল হক ঘৰ নং : 5 বয়স : 37 লিঙ্গ : পুৰুষ | BYK1275065 ফটো উপলব্ধ | 68 নাম : মজিবন নেছা স্বামীৰ নাম: মুকাদ্দেছ আলী ঘৰ নং : 5 বয়স : 35 লিঙ্গ : মহিলা | BYK1275123 ফটো উপলব্ধ | 69 নাম : হাছানৰ ইছলাম পিতাৰ নাম: ফজল হক ঘৰ নং : 5 বয়স : 32 লিঙ্গ : পুৰুষ | BYK1275076 ফটো উপলব্ধ |
| 70 নাম : আলেয়া খাতুন স্বামীৰ নাম: বফিকুল ইছলাম ঘৰ নং : 5 বয়স : 30 লিঙ্গ : মহিলা | BYK1891754 ফটো উপলব্ধ | 71 নাম : সূৰ্য্য ভান বিবি স্বামীৰ নাম: আহুৰ আলী ঘৰ নং : 6 বয়স : 60 লিঙ্গ : মহিলা | BYK1275167 ফটো উপলব্ধ | 72 নাম : ছাজিবন বিবি স্বামীৰ নাম: বক্তাৰ আলী ঘৰ নং : 9 বয়স : 70 লিঙ্গ : মহিলা | BYK1275189 ফটো উপলব্ধ |
| 73 নাম : শ্বেৰ আলী পিতাৰ নাম: বক্তাৰ আলী ঘৰ নং : 9 বয়স : 50 লিঙ্গ : পুৰুষ | BYK1275190 ফটো উপলব্ধ | 74 নাম : দুলভান বিবি স্বামীৰ নাম: শ্বেৰ আলী ঘৰ নং : 9 বয়স : 45 লিঙ্গ : মহিলা | BYK1275203 ফটো উপলব্ধ | 75 নাম : মফিদুল ইছলাম পিতাৰ নাম: আমজাদ আলী ঘৰ নং : 7 বয়স : 24 লিঙ্গ : পুৰুষ | BYK1500909 ফটো উপলব্ধ |
| 76 নাম : দানেজ আলী পিতাৰ নাম: শ্বেৰ আলী ঘৰ নং : 7 বয়স : 23 লিঙ্গ : পুৰুষ | BYK1965391 ফটো উপলব্ধ | 77 নাম : ববিদুল ইছলাম পিতাৰ নাম: আব্দুল মতালেব ঘৰ নং : 7 বয়স : 26 লিঙ্গ : পুৰুষ | BYK1980515 ফটো উপলব্ধ | 78 নাম : নুৰজাহান বিবি স্বামীৰ নাম: আব্দুল জলিল ঘৰ নং : 9 বয়স : 55 লিঙ্গ : মহিলা | BYK1294139 ফটো উপলব্ধ |
| 79 নাম : গোলাম বৰকানি পিতাৰ নাম: আব্দুল মোতালেব ঘৰ নং : 7 বয়স : 28 লিঙ্গ : পুৰুষ | BYK0328732 ফটো উপলব্ধ | 80 নাম : নছমিনা বেগম পিতাৰ নাম: নুশু উল্লাহ সেখ ঘৰ নং : 7 বয়স : 26 লিঙ্গ : মহিলা | BYK1564558 ফটো উপলব্ধ | 81 নাম : জেছমিনা বেগম পিতাৰ নাম: নুশু উল্লাহ সেখ ঘৰ নং : 7 বয়স : 25 লিঙ্গ : মহিলা | BYK1564764 ফটো উপলব্ধ |
| 82 নাম : ইয়াছমিনা বেগম পিতাৰ নাম: নুশু উল্লাহ সেখ ঘৰ নং : 7 বয়স : 23 লিঙ্গ : মহিলা | FLO0068213 ফটো উপলব্ধ | 83 নাম : আনোৱাৰা বেগম পিতাৰ নাম: নুশু উল্লাহ সেখ ঘৰ নং : 7 বয়স : 22 লিঙ্গ : মহিলা | FLO0068148 ফটো উপলব্ধ | E 84 নাম : ছালেহা খাতুন স্বামীৰ নাম: হাছান আলী ঘৰ নং : 9 বয়স : 61 লিঙ্গ : মহিলা | BYK0287847 ফটো উপলব্ধ |
| 85 নাম : সমন্তভান - স্বামীৰ নাম: মফিজুল ইছলাম ঘৰ নং : 9 বয়স : 37 লিঙ্গ : মহিলা | BYK0288183 ফটো উপলব্ধ | 86 নাম : ৰশিদা খাতুন স্বামীৰ নাম: ছাইফুল ইছলাম ঘৰ নং : 9 বয়স : 33 লিঙ্গ : মহিলা | BYK0288134 ফটো উপলব্ধ | 87 নাম : গোলাম ওচমানী পিতাৰ নাম: আব্দুল মোতালেব ঘৰ নং : 7 বয়স : 38 লিঙ্গ : পুৰুষ | BYK1891641 ফটো উপলব্ধ |
| 88 নাম : ছাজেদা বেগম স্বামীৰ নাম: গোলবাৰ হুছেইন ঘৰ নং : 9 বয়স : 33 লিঙ্গ : মহিলা | BYK1276682 ফটো উপলব্ধ | 89 নাম : ছানিদুল ইছলাম পিতাৰ নাম: আব্দুল মোতালেব ঘৰ নং : 7 বয়স : 26 লিঙ্গ : পুৰুষ | BYK0488072 ফটো উপলব্ধ | 90 নাম : ফুলচান বাদশ্বা পিতাৰ নাম: ছবাহান আলী ঘৰ নং : 7 বয়স : 24 লিঙ্গ : পুৰুষ | BYK1500800 ফটো উপলব্ধ |



| | | | | | |
|--|------------|---|------------|---|------------|
| <p>91</p> <p>নাম : কছুৰদ্দিন পিতাৰ নাম : বাহাজুদ্দিন ঘৰ নং : ৭৫ বয়স : 67 লিঙ্গ : পুৰুষ</p> <p>ফটো উপলব্ধ</p> | BYK0014165 | <p>92</p> <p>নাম : আব্দুল জলিল পিতাৰ নাম : আফছেৰ আলী ঘৰ নং : ৭৭ বয়স : 61 লিঙ্গ : পুৰুষ</p> <p>ফটো উপলব্ধ</p> | BYK1284497 | <p>93</p> <p>নাম : শুকজান বিবি স্বামীৰ নাম : কছুৰদ্দিন ঘৰ নং : ৭৫ বয়স : 59 লিঙ্গ : মহিলা</p> <p>ফটো উপলব্ধ</p> | BYK0014166 |
| <p>94</p> <p>নাম : নুশু উল্লাহ সেখ পিতাৰ নাম : নুৰজামাল সেখ ঘৰ নং : ৭৬ বয়স : 51 লিঙ্গ : পুৰুষ</p> <p>ফটো উপলব্ধ</p> | BYK1284511 | <p>S 95</p> <p>নাম : লেবিনি মোমিন স্বামীৰ নাম : নিৰিশ সাংমা ঘৰ নং : ৭৬ বয়স : 46 লিঙ্গ : মহিলা</p> <p>ফটো উপলব্ধ</p> | BYK1284544 | <p>96</p> <p>নাম : আয়তান বিবি স্বামীৰ নাম : নুশু উল্লাহ সেখ ঘৰ নং : ৭৬ বয়স : 46 লিঙ্গ : মহিলা</p> <p>ফটো উপলব্ধ</p> | BYK0014161 |
| <p>97</p> <p>নাম : গোলবাৰ হুছেইন পিতাৰ নাম : আব্দুল মোতালেব ঘৰ নং : ৭৮ বয়স : 45 লিঙ্গ : পুৰুষ</p> <p>ফটো উপলব্ধ</p> | BYK1891630 | <p>98</p> <p>নাম : মফিদুল ইছলাম পিতাৰ নাম : হাছান আলী ঘৰ নং : ৭৮ বয়স : 38 লিঙ্গ : পুৰুষ</p> <p>ফটো উপলব্ধ</p> | BYK1284486 | <p>99</p> <p>নাম : ছাইফুল ইছলাম পিতাৰ নাম : হাছান আলী ঘৰ নং : ৭৮ বয়স : 33 লিঙ্গ : পুৰুষ</p> <p>ফটো উপলব্ধ</p> | BYK0014162 |
| <p>100</p> <p>নাম : ৰফিকুল ইছলাম পিতাৰ নাম : হাছেইন আলী ঘৰ নং : ৭৯ বয়স : 32 লিঙ্গ : পুৰুষ</p> <p>ফটো উপলব্ধ</p> | BYK1891685 | <p>101</p> <p>নাম : লুতফৰ ৰহমান পিতাৰ নাম : আব্দুল জলিল ঘৰ নং : 8 বয়স : 27 লিঙ্গ : পুৰুষ</p> <p>ফটো উপলব্ধ</p> | BYK0288282 | <p>102</p> <p>নাম : ফাতেমা খাতুন স্বামীৰ নাম : লুতফৰ ৰহমান ঘৰ নং : 8 বয়স : 24 লিঙ্গ : মহিলা</p> <p>ফটো উপলব্ধ</p> | BYK0540476 |
| <p>103</p> <p>নাম : মোঃ জহিৰুল ইছলাম পিতাৰ নাম : আব্দুল জলিল ঘৰ নং : 8 ক বয়স : 34 লিঙ্গ : পুৰুষ</p> <p>ফটো উপলব্ধ</p> | BYK0014163 | <p>104</p> <p>নাম : মাহমুদা বেগম স্বামীৰ নাম : জহিৰুল ইছলাম ঘৰ নং : 8 ক বয়স : 31 লিঙ্গ : মহিলা</p> <p>ফটো উপলব্ধ</p> | BYK1891867 | <p>105</p> <p>নাম : আব্দুল ওৱাহাব পিতাৰ নাম : আব্দুল কাদেৰ ঘৰ নং : ৯ বয়স : 67 লিঙ্গ : পুৰুষ</p> <p>ফটো উপলব্ধ</p> | BYK1275214 |
| <p>106</p> <p>নাম : আলেয়া বিবি স্বামীৰ নাম : আব্দুল ওৱাহাব ঘৰ নং : ৯ বয়স : 62 লিঙ্গ : মহিলা</p> <p>ফটো উপলব্ধ</p> | BYK1275225 | <p>107</p> <p>নাম : ছফিকুল আলম পিতাৰ নাম : আব্দুল ওৱাহাব ঘৰ নং : 9 বয়স : 29 লিঙ্গ : পুৰুষ</p> <p>ফটো উপলব্ধ</p> | BYK0222307 | <p>108</p> <p>নাম : শৰিফুল ইছলাম পিতাৰ নাম : আব্দুল ওৱাহাব ঘৰ নং : 9 বয়স : 23 লিঙ্গ : পুৰুষ</p> <p>ফটো উপলব্ধ</p> | FLO0050666 |
| <p>109</p> <p>নাম : শেৰবাৰ হুছেইন পিতাৰ নাম : আবু বক্ৰাৰ ছিদ্দিক ঘৰ নং : 9 খ বয়স : 58 লিঙ্গ : পুৰুষ</p> <p>ফটো উপলব্ধ</p> | BYK0018959 | <p>110</p> <p>নাম : চানতাৰা ভান স্বামীৰ নাম : শেৰবাৰ হুছেইন ঘৰ নং : 9 খ বয়স : 50 লিঙ্গ : মহিলা</p> <p>ফটো উপলব্ধ</p> | BYK0018960 | <p>111</p> <p>নাম : জনাইদ ফ মূদী পিতাৰ নাম : শেৰবাৰ হুছেইন ঘৰ নং : 9 খ বয়স : 24 লিঙ্গ : পুৰুষ</p> <p>ফটো উপলব্ধ</p> | FLO0028639 |
| <p>112</p> <p>নাম : ছাজাহান বাদশাহ পিতাৰ নাম : নাগৰ আলী ঘৰ নং : 9 ক বয়স : 27 লিঙ্গ : পুৰুষ</p> <p>ফটো উপলব্ধ</p> | BYK0539379 | <p>113</p> <p>নাম : ছাহালম আলী পিতাৰ নাম : নাগৰ আলী ঘৰ নং : 9 ক বয়স : 21 লিঙ্গ : পুৰুষ</p> <p>ফটো উপলব্ধ</p> | FLO0021659 | <p>114</p> <p>নাম : নাগৰ আলী পিতাৰ নাম : কদৰ আলী ঘৰ নং : ৯ক বয়স : 53 লিঙ্গ : পুৰুষ</p> <p>ফটো উপলব্ধ</p> | BYK1275269 |
| <p>115</p> <p>নাম : দুজাহান বিবি স্বামীৰ নাম : নাগৰ আলী ঘৰ নং : ৯ক বয়স : 47 লিঙ্গ : মহিলা</p> <p>ফটো উপলব্ধ</p> | BYK1275270 | <p>116</p> <p>নাম : মোকৰম আলী পিতাৰ নাম : আহাজুদ্দিন ঘৰ নং : ১০ বয়স : 72 লিঙ্গ : পুৰুষ</p> <p>ফটো উপলব্ধ</p> | BYK1275316 | <p>117</p> <p>নাম : সুকজান বিবি স্বামীৰ নাম : মোকৰম আলী ঘৰ নং : ১০ বয়স : 60 লিঙ্গ : মহিলা</p> <p>ফটো উপলব্ধ</p> | BYK1275327 |
| <p>118</p> <p>নাম : মফিজুদ্দিন পিতাৰ নাম : মোকৰম আলী ঘৰ নং : ১০ বয়স : 32 লিঙ্গ : পুৰুষ</p> <p>ফটো উপলব্ধ</p> | BYK1283938 | <p>119</p> <p>নাম : বুজিনা আখতাৰ স্বামীৰ নাম : মফিজুদ্দিন ঘৰ নং : 10 বয়স : 27 লিঙ্গ : মহিলা</p> <p>ফটো উপলব্ধ</p> | BYK0668251 | <p>120</p> <p>নাম : আয়নাল হক পিতাৰ নাম : মনছেৰ আলী ঘৰ নং : 10ক বয়স : 52 লিঙ্গ : পুৰুষ</p> <p>ফটো উপলব্ধ</p> | BYK1275383 |



| | | | | | |
|---|--------------------------|--|--------------------------|---|--------------------------|
| 121 নাম : বশিদা খাতুন স্বামীৰ নাম: আয়না হক ঘৰ নং : 10 ক বয়স : 39 লিঙ্গ : মহিলা | BYK1275372 ফটো উপলব্ধ | 122 নাম : ছাহেব আলী পিতাৰ নাম: বন্দব আলী ঘৰ নং : ১১ বয়স : 67 লিঙ্গ : পুৰুষ | BYK1275418 ফটো উপলব্ধ | 123 নাম : বুকজান বিবি স্বামীৰ নাম: ছাহেব আলী ঘৰ নং : ১১ বয়স : 62 লিঙ্গ : মহিলা | BYK1275429 ফটো উপলব্ধ |
| 124 নাম : দিলজান বিবি স্বামীৰ নাম: আবু শ্বামা সেখ ঘৰ নং : ১১ বয়স : 42 লিঙ্গ : মহিলা | BYK1275441 ফটো উপলব্ধ | 125 নাম : আবু বক্কৰ ছিদ্দিক পিতাৰ নাম: ছাহেব আলী ঘৰ নং : ১১ বয়স : 40 লিঙ্গ : পুৰুষ | BYK1275452 ফটো উপলব্ধ | 126 নাম : মনোৱাৰ হুছেইন পিতাৰ নাম: ছাহেব আলী ঘৰ নং : ১১ বয়স : 35 লিঙ্গ : পুৰুষ | BYK1275407 ফটো উপলব্ধ |
| 127 নাম : উনো ছালমা খাতুন স্বামীৰ নাম: আবু বক্কৰ ছিদ্দিক ঘৰ নং : ১১ বয়স : 34 লিঙ্গ : মহিলা | BYK1275394 ফটো উপলব্ধ | 128 নাম : আনোৱাৰ হুছেইন পিতাৰ নাম: ছাহেব আলী ঘৰ নং : ১১ বয়স : 33 লিঙ্গ : পুৰুষ | BYK1283949 ফটো উপলব্ধ | 129 নাম : নাছিমা খাতুন স্বামীৰ নাম: মনোৱাৰ হুছেইন ঘৰ নং : ১১ বয়স : 33 লিঙ্গ : মহিলা | BYK1284124 ফটো উপলব্ধ |
| 130 নাম : মফিদা বেগম স্বামীৰ নাম: আনোৱাৰ হুছেইন ঘৰ নং : ১১ বয়স : 27 লিঙ্গ : মহিলা | BYK0328344 ফটো উপলব্ধ | 131 নাম : দিলৱাৰ হুছেইন পিতাৰ নাম: আবু শ্বামা শেখ ঘৰ নং : 11 বয়স : 26 লিঙ্গ : পুৰুষ | BYK0471078 ফটো উপলব্ধ | 132 নাম : নাজমিনা ছুলতানা স্বামীৰ নাম: দিলৱাৰ হুছেইন ঘৰ নং : 11 বয়স : 23 লিঙ্গ : মহিলা | BYK1998848 ফটো উপলব্ধ |
| 133 নাম : ছবেৰ আলী পিতাৰ নাম: জবেদ আলী ঘৰ নং : ১১ বয়স : 67 লিঙ্গ : পুৰুষ | BYK1275463 ফটো উপলব্ধ | 134 নাম : জয়লা বিবি স্বামীৰ নাম: ছবেৰ আলী ঘৰ নং : ১১ বয়স : 61 লিঙ্গ : মহিলা | BYK1275474 ফটো উপলব্ধ | 135 নাম : তালেবৰ বহমান পিতাৰ নাম: ছবেৰ আলী ঘৰ নং : ১১ বয়স : 48 লিঙ্গ : পুৰুষ | BYK1275485 ফটো উপলব্ধ |
| 136 নাম : আলেব আলী পিতাৰ নাম: ছবেৰ আলী ঘৰ নং : ১১ বয়স : 45 লিঙ্গ : পুৰুষ | BYK1275509 ফটো উপলব্ধ | 137 নাম : মহিৰন বিবি স্বামীৰ নাম: তালেবৰ বহমান ঘৰ নং : ১১ বয়স : 44 লিঙ্গ : মহিলা | BYK1275496 ফটো উপলব্ধ | 138 নাম : আব্দুল খালেক পিতাৰ নাম: ছবেৰ আলী ঘৰ নং : ১১ বয়স : 34 লিঙ্গ : পুৰুষ | BYK1284328 ফটো উপলব্ধ |
| 139 নাম : আচতাৰা খাতুন স্বামীৰ নাম: আলেব আলী ঘৰ নং : ১১ বয়স : 31 লিঙ্গ : মহিলা | BYK1891834 ফটো উপলব্ধ | 140 নাম : ছজিৰন বেগম পিতাৰ নাম: ছবেৰ আলী ঘৰ নং : ১১ বয়স : 30 লিঙ্গ : মহিলা | BYK0014168 ফটো উপলব্ধ | 141 নাম : মহিবুল ইছলাম পিতাৰ নাম: তালেবৰ বহমান ঘৰ নং : 12 বয়স : 23 লিঙ্গ : পুৰুষ | BYK1144229 ফটো উপলব্ধ |
| 142 নাম : নূৰ ভান খাতুন স্বামীৰ নাম: আব্দুল খালেক ঘৰ নং : 12 বয়স : 22 লিঙ্গ : মহিলা | BYK2056778 ফটো উপলব্ধ | 143 নাম : নূৰ ভান খাতুন স্বামীৰ নাম: আব্দুল খালেক ঘৰ নং : 12 বয়স : 21 লিঙ্গ : মহিলা | FLO0020347 ফটো উপলব্ধ | 144 নাম : আমজাদ আলী পিতাৰ নাম: সনাউল্লা সেখ ঘৰ নং : ১৩ বয়স : 60 লিঙ্গ : পুৰুষ | BYK1275510 ফটো উপলব্ধ |
| D 145 নাম : বাছিৰন বিবি স্বামীৰ নাম: আমজাদ আলী ঘৰ নং : ১৩ বয়স : 50 লিঙ্গ : মহিলা | BYK1275521 ফটো উপলব্ধ | 146 নাম : মজিবৰ বহমান পিতাৰ নাম: সোনাউল্লা সেখ ঘৰ নং : ১৩ বয়স : 50 লিঙ্গ : পুৰুষ | BYK1275532 ফটো উপলব্ধ | 147 নাম : ৰূপজান বিবি স্বামীৰ নাম: মজিবৰ বহমান ঘৰ নং : ১৩ বয়স : 45 লিঙ্গ : মহিলা | BYK1275543 ফটো উপলব্ধ |
| 148 নাম : ছুকুৰি বেগম পিতাৰ নাম: আমজাদ আলী ঘৰ নং : 13 বয়স : 26 লিঙ্গ : মহিলা | BYK0667147 ফটো উপলব্ধ | 149 নাম : ছাজাহান বাদশাহ পিতাৰ নাম: আমজাদ আলী ঘৰ নং : 13 বয়স : 24 লিঙ্গ : পুৰুষ | BYK0536813 ফটো উপলব্ধ | 150 নাম : ৰাবিয়া বেগম পিতাৰ নাম: মজিবৰ ঘৰ নং : 13 বয়স : 21 লিঙ্গ : মহিলা | FLO0067934 ফটো উপলব্ধ |



| | | |
|---|--|--|
| <p>E 151 BYK1275587</p> <p>নাম : ছমিৰন বিবি স্বামীৰ নাম : তছেৰ আলী ঘৰ নং : ১৫ বয়স : 63 লিঙ্গ : মহিলা</p> <p>ফটো উপলব্ধ</p> | <p>152 BYK1275645</p> <p>নাম : মনজৰা বিবি স্বামীৰ নাম : আব্দাছ আলী ঘৰ নং : ১৫ বয়স : 37 লিঙ্গ : মহিলা</p> <p>ফটো উপলব্ধ</p> | <p>153 DHL0013709</p> <p>নাম : আকলিমা খাতুন স্বামীৰ নাম : হাবেজ আলী ঘৰ নং : 15 বয়স : 37 লিঙ্গ : মহিলা</p> <p>ফটো উপলব্ধ</p> |
| <p>154 BYK0014169</p> <p>নাম : হাবেজ আলী পিতাৰ নাম : তছেৰ আলী ঘৰ নং : ১৫ বয়স : 30 লিঙ্গ : পুৰুষ</p> <p>ফটো উপলব্ধ</p> | <p>155 BYK1275634</p> <p>নাম : আব্দাছ আলী পিতাৰ নাম : তছেৰ আলী ঘৰ নং : 15 গ বয়স : 42 লিঙ্গ : পুৰুষ</p> <p>ফটো উপলব্ধ</p> | <p>156 BYK1995869</p> <p>নাম : তছমিনা খাতুন স্বামীৰ নাম : আব্দাছ আলী ঘৰ নং : 15 গ বয়স : 24 লিঙ্গ : মহিলা</p> <p>ফটো উপলব্ধ</p> |
| <p>157 BYK1275598</p> <p>নাম : ছমিৰ আলী পিতাৰ নাম : তছেৰ আলী ঘৰ নং : 15 ক বয়স : 47 লিঙ্গ : পুৰুষ</p> <p>ফটো উপলব্ধ</p> | <p>158 BYK1275601</p> <p>নাম : ময়জান বিবি স্বামীৰ নাম : ছমিৰ আলী ঘৰ নং : 15 ক বয়স : 41 লিঙ্গ : মহিলা</p> <p>ফটো উপলব্ধ</p> | <p>159 FLO0028720</p> <p>নাম : মজন ইছলাম পিতাৰ নাম : ছমিৰ আলী ঘৰ নং : 15 ক বয়স : 20 লিঙ্গ : পুৰুষ</p> <p>ফটো উপলব্ধ</p> |
| <p>160 BYK1275656</p> <p>নাম : বাইজুদ্দিন সেখ পিতাৰ নাম : কছিমুদ্দিন সেখ ঘৰ নং : ১৬ বয়স : 62 লিঙ্গ : পুৰুষ</p> <p>ফটো উপলব্ধ</p> | <p>161 BYK1275667</p> <p>নাম : হামিদা বিবি স্বামীৰ নাম : বাইজুদ্দিন সেখ ঘৰ নং : ১৬ বয়স : 52 লিঙ্গ : মহিলা</p> <p>ফটো উপলব্ধ</p> | <p>S 162 BYK0415489</p> <p>নাম : নাজিমা বেগম পিতাৰ নাম : বাইজুদ্দিন সেখ ঘৰ নং : ১৬ বয়স : 27 লিঙ্গ : মহিলা</p> <p>ফটো উপলব্ধ</p> |
| <p>163 BYK1500396</p> <p>নাম : খাইবন নেছা পিতাৰ নাম : বাইজুদ্দিন সেখ ঘৰ নং : 16 বয়স : 25 লিঙ্গ : মহিলা</p> <p>ফটো উপলব্ধ</p> | <p>164 FSC1638546</p> <p>নাম : সিৰাজুল হক পিতাৰ নাম : একৰাম আলী সেক ঘৰ নং : 17 বয়স : 43 লিঙ্গ : পুৰুষ</p> <p>ফটো উপলব্ধ</p> | <p>165 FSC1638557</p> <p>নাম : ফুল খাতুন বিবি স্বামীৰ নাম : সিৰাজুল হক ঘৰ নং : 17 বয়স : 42 লিঙ্গ : মহিলা</p> <p>ফটো উপলব্ধ</p> |
| <p>166 BYK3646875</p> <p>নাম : জানিফ আলী পিতাৰ নাম : বিল্লাল হুছেন ঘৰ নং : 17 ক বয়স : 33 লিঙ্গ : পুৰুষ</p> <p>ফটো উপলব্ধ</p> | <p>167 BYK1275678</p> <p>নাম : আব্দুল মজিদ পিতাৰ নাম : কছিমুদ্দিন সেখ ঘৰ নং : ১৮ বয়স : 52 লিঙ্গ : পুৰুষ</p> <p>ফটো উপলব্ধ</p> | <p>168 BYK1275703</p> <p>নাম : কেছ ভান পিতাৰ নাম : কছিমুদ্দিন সেখ ঘৰ নং : ১৮ বয়স : 47 লিঙ্গ : মহিলা</p> <p>ফটো উপলব্ধ</p> |
| <p>169 BYK1275689</p> <p>নাম : সনা খাতুন স্বামীৰ নাম : আব্দুল মজিদ ঘৰ নং : ১৮ বয়স : 42 লিঙ্গ : মহিলা</p> <p>ফটো উপলব্ধ</p> | <p>170 BYK0328450</p> <p>নাম : মফিদা বেগম পিতাৰ নাম : আব্দুল মজিদ ঘৰ নং : ১৮ বয়স : 26 লিঙ্গ : মহিলা</p> <p>ফটো উপলব্ধ</p> | <p>171 BYK0384834</p> <p>নাম : সাজাহান আলী পিতাৰ নাম : আব্দুল মজিদ ঘৰ নং : 18 বয়স : 25 লিঙ্গ : পুৰুষ</p> <p>ফটো উপলব্ধ</p> |
| <p>172 BYK0539890</p> <p>নাম : শাহ আলম পিতাৰ নাম : আব্দুল মজিদ ঘৰ নং : 18 বয়স : 24 লিঙ্গ : পুৰুষ</p> <p>ফটো উপলব্ধ</p> | <p>173 BYK1986579</p> <p>নাম : মামুণি খাতুন স্বামীৰ নাম : সাজাহান আলী ঘৰ নং : 18 বয়স : 24 লিঙ্গ : মহিলা</p> <p>ফটো উপলব্ধ</p> | <p>174 BYK2026086</p> <p>নাম : মাইনুদ্দিন আলী পিতাৰ নাম : আমিৰ মিঞা ঘৰ নং : 18 ক বয়স : 21 লিঙ্গ : পুৰুষ</p> <p>ফটো উপলব্ধ</p> |
| <p>175 BYK1275714</p> <p>নাম : চাইজুদ্দিন সেখ পিতাৰ নাম : কছিমুদ্দিন সেখ ঘৰ নং : ১৯ বয়স : 60 লিঙ্গ : পুৰুষ</p> <p>ফটো উপলব্ধ</p> | <p>176 BYK1275725</p> <p>নাম : নুৰজাহান বিবি স্বামীৰ নাম : চাইজুদ্দিন সেখ ঘৰ নং : ১৯ বয়স : 48 লিঙ্গ : মহিলা</p> <p>ফটো উপলব্ধ</p> | <p>177 BYK0287524</p> <p>নাম : নুৰউদ্দিন আলী পিতাৰ নাম : চাইজুদ্দিন সেখ ঘৰ নং : ১৯ বয়স : 27 লিঙ্গ : পুৰুষ</p> <p>ফটো উপলব্ধ</p> |
| <p>178 FLO0083600</p> <p>নাম : নুৰ ইছলাম পিতাৰ নাম : চাইজুদ্দিন সেখ ঘৰ নং : 19 বয়স : 20 লিঙ্গ : পুৰুষ</p> <p>ফটো উপলব্ধ</p> | <p>179 BYK1275736</p> <p>নাম : আমেলা বিবি স্বামীৰ নাম : জয়নাল খন্দকার ঘৰ নং : ২০ বয়স : 59 লিঙ্গ : মহিলা</p> <p>ফটো উপলব্ধ</p> | <p>180 BYK1275758</p> <p>নাম : আব শ্বামা পিতাৰ নাম : জয়নাল খন্দকার ঘৰ নং : ২০ বয়স : 42 লিঙ্গ : পুৰুষ</p> <p>ফটো উপলব্ধ</p> |



| | | | | | |
|--|--------------------------|---|--------------------------|---|--------------------------|
| 181 নাম : নাজিয়া বেগম স্বামীৰ নাম: আবু শ্বামা ঘৰ নং : ১০ বয়স : 33 লিঙ্গ : মহিলা | BYK1284191 ফটো উপলব্ধ | 182 নাম : আব্দুৰ ৰহিম পিতাৰ নাম: জিয়াৰ আলী ঘৰ নং : ১১ বয়স : 64 লিঙ্গ : পুৰুষ | BYK1275805 ফটো উপলব্ধ | 183 নাম : আমেনা বিবি স্বামীৰ নাম: আব্দুৰ ৰহিম ঘৰ নং : ১১ বয়স : 58 লিঙ্গ : মহিলা | BYK1275816 ফটো উপলব্ধ |
| 184 নাম : ফয়জান বিবি স্বামীৰ নাম: ফৰিজুদ্দিন সেখ ঘৰ নং : ১১ বয়স : 47 লিঙ্গ : মহিলা | BYK1275792 ফটো উপলব্ধ | 185 নাম : আয়নাল হক পিতাৰ নাম: আব্দুৰ ৰহিম ঘৰ নং : ১১ বয়স : 43 লিঙ্গ : পুৰুষ | BYK1275827 ফটো উপলব্ধ | 186 নাম : ময়নাল হক পিতাৰ নাম: আব্দুল ৰহিম ঘৰ নং : ১১ বয়স : 38 লিঙ্গ : পুৰুষ | BYK1275850 ফটো উপলব্ধ |
| 187 নাম : জামিৰন নেছা পিতাৰ নাম: আব্দুৰ ৰহিম ঘৰ নং : ১১ বয়স : 35 লিঙ্গ : মহিলা | BYK0014170 ফটো উপলব্ধ | 188 নাম : আলিমুদ্দিন সেখ পিতাৰ নাম: দিলবৰ আলী ঘৰ নং : ১১ বয়স : 34 লিঙ্গ : পুৰুষ | BYK0014171 ফটো উপলব্ধ | 189 নাম : ছাহেমা বেগম পিতাৰ নাম: ছাত্তাৰ আলী ঘৰ নং : ১১ বয়স : 32 লিঙ্গ : মহিলা | BYK0014172 ফটো উপলব্ধ |
| 190 নাম : মফিদুল হক পিতাৰ নাম: আব্দুৰ ৰহিম ঘৰ নং : 21 বয়স : 29 লিঙ্গ : পুৰুষ | BYK0085787 ফটো উপলব্ধ | 191 নাম : ৰশিদুল ইছলাম পিতাৰ নাম: ফৰিজুদ্দিন সেখ ঘৰ নং : 21 বয়স : 29 লিঙ্গ : পুৰুষ | BYK0085795 ফটো উপলব্ধ | 192 নাম : নাৰ্গিচ খাতুন স্বামীৰ নাম: মফিজুল হক ঘৰ নং : 21 বয়স : 26 লিঙ্গ : মহিলা | BYK0392951 ফটো উপলব্ধ |
| 193 নাম : শহিদুল ইছলাম মাতৃৰ নাম: ফয়জান ঘৰ নং : 21 বয়স : 20 লিঙ্গ : পুৰুষ | FLO0071753 ফটো উপলব্ধ | 194 নাম : আব্দুল হামিদ পিতাৰ নাম: জিয়াৰ আলী ঘৰ নং : 21 ক বয়স : 67 লিঙ্গ : পুৰুষ | BYK1275769 ফটো উপলব্ধ | 195 নাম : জমিলা বিবি স্বামীৰ নাম: আব্দুল হামিদ ঘৰ নং : 21 ক বয়স : 57 লিঙ্গ : মহিলা | BYK1275770 ফটো উপলব্ধ |
| 196 নাম : ময়নাল হক পিতাৰ নাম: আব্দুল হামিদ ঘৰ নং : 21 ক বয়স : 34 লিঙ্গ : পুৰুষ | BYK1284395 ফটো উপলব্ধ | 197 নাম : হাছেন আলী পিতাৰ নাম: আজগৰ আলী ঘৰ নং : ১১ বয়স : 68 লিঙ্গ : পুৰুষ | BYK1275861 ফটো উপলব্ধ | 198 নাম : আছাৰানী বিবি স্বামীৰ নাম: হাছেন আলী ঘৰ নং : ১১ বয়স : 57 লিঙ্গ : মহিলা | BYK1275872 ফটো উপলব্ধ |
| 199 নাম : হাছিনা বেগম পিতাৰ নাম: হাছেন আলী ঘৰ নং : 22 বয়স : 29 লিঙ্গ : মহিলা | BYK1144534 ফটো উপলব্ধ | 200 নাম : কমলা খাতুন পিতাৰ নাম: হাছেন আলী ঘৰ নং : 22 বয়স : 24 লিঙ্গ : মহিলা | BYK1144526 ফটো উপলব্ধ | 201 নাম : কাদেৰ আলী পিতাৰ নাম: আজগৰ আলী ঘৰ নং : ১৩ বয়স : 65 লিঙ্গ : পুৰুষ | BYK1275883 ফটো উপলব্ধ |
| 202 নাম : হাজেৰা বিবি স্বামীৰ নাম: কাদেৰ আলী ঘৰ নং : ১৩ বয়স : 57 লিঙ্গ : মহিলা | BYK1276273 ফটো উপলব্ধ | 203 নাম : হাৰেজ আলী পিতাৰ নাম: কাদেৰ আলী ঘৰ নং : ১৩ বয়স : 31 লিঙ্গ : পুৰুষ | BYK0014173 ফটো উপলব্ধ | 204 নাম : হাবিজা খাতুন স্বামীৰ নাম: হাৰেজ উদ্দিন সেখ ঘৰ নং : ১৩ বয়স : 30 লিঙ্গ : মহিলা | BYK0014174 ফটো উপলব্ধ |
| # 205 নাম : মিনাৰা খাতুন স্বামীৰ নাম: হাৰেজ আলী ঘৰ নং : 23 বয়স : 30 লিঙ্গ : মহিলা | HQQ0204396 ফটো উপলব্ধ | 206 নাম : ছিৰাজুল হক পিতাৰ নাম: কাদেৰ আলী ঘৰ নং : 23 বয়স : 24 লিঙ্গ : পুৰুষ | BYK1111715 ফটো উপলব্ধ | 207 নাম : নাছিমা বেগম স্বামীৰ নাম: ছিৰাজুল হক ঘৰ নং : 23 বয়স : 22 লিঙ্গ : মহিলা | BYK1111707 ফটো উপলব্ধ |
| 208 নাম : হাৰেজ উদ্দিন সেখ পিতাৰ নাম: কাদেৰ আলী ঘৰ নং : 23 ক বয়স : 33 লিঙ্গ : পুৰুষ | BYK1284986 ফটো উপলব্ধ | E 209 নাম : জমিৰ উদ্দিন সেখ পিতাৰ নাম: মজৰ আলী ঘৰ নং : ২৪ বয়স : 67 লিঙ্গ : পুৰুষ | BYK1275894 ফটো উপলব্ধ | 210 নাম : ছাহেৰা বিবি স্বামীৰ নাম: জমিৰ উদ্দিন সেখ ঘৰ নং : ২৪ বয়স : 52 লিঙ্গ : মহিলা | BYK1275907 ফটো উপলব্ধ |



| | | |
|--|---|---|
| <p>S 211 BYK1284033</p> <p>নাম : অজেদা বেগম পিতাৰ নাম: জামিৰ উদ্দিন সেখ ঘৰ নং : ২৪ বয়স : 34 লিঙ্গ : মহিলা</p> <p>ফটো উপলব্ধ</p> | <p>212 BYK0014176</p> <p>নাম : ছাবেৰ আলি পিতাৰ নাম: জামিৰ উদ্দিন সেখ ঘৰ নং : ২৪ বয়স : 30 লিঙ্গ : পুৰুষ</p> <p>ফটো উপলব্ধ</p> | <p>213 BYK1149319</p> <p>নাম : ফৰিদা খাতুন স্বামীৰ নাম: ছাবেৰ আলি ঘৰ নং : 24 বয়স : 23 লিঙ্গ : মহিলা</p> <p>ফটো উপলব্ধ</p> |
| <p>214 BYK1275918</p> <p>নাম : বৈদ্য সেখ পিতাৰ নাম: বহিমুদ্দিন সেখ ঘৰ নং : ২৬ বয়স : 60 লিঙ্গ : পুৰুষ</p> <p>ফটো উপলব্ধ</p> | <p>215 BYK1275929</p> <p>নাম : তাজিমা বিবি স্বামীৰ নাম: বেদ্য সেখ ঘৰ নং : ২৬ বয়স : 52 লিঙ্গ : মহিলা</p> <p>ফটো উপলব্ধ</p> | <p>216 BYK1275930</p> <p>নাম : তাইজুল হক পিতাৰ নাম: বেদ্য সেখ ঘৰ নং : ২৬ বয়স : 40 লিঙ্গ : পুৰুষ</p> <p>ফটো উপলব্ধ</p> |
| <p>217 BYK1275941</p> <p>নাম : আকিতাৰা বেগম স্বামীৰ নাম: তাইজুল হক ঘৰ নং : ২৬ বয়স : 37 লিঙ্গ : মহিলা</p> <p>ফটো উপলব্ধ</p> | <p>E 218 BYK1276002</p> <p>নাম : হুমুজ আলী পিতাৰ নাম: হুমুজ আলী ঘৰ নং : ২৭ বয়স : 65 লিঙ্গ : পুৰুষ</p> <p>ফটো উপলব্ধ</p> | <p>219 BYK1275952</p> <p>নাম : শামাতান বিবি স্বামীৰ নাম: হুমুজ আলী ঘৰ নং : ২৭ বয়স : 59 লিঙ্গ : মহিলা</p> <p>ফটো উপলব্ধ</p> |
| <p>220 BYK1275963</p> <p>নাম : বেজাক আলী পিতাৰ নাম: হুমুজ আলী ঘৰ নং : ২৭ বয়স : 48 লিঙ্গ : পুৰুষ</p> <p>ফটো উপলব্ধ</p> | <p>221 BYK1275974</p> <p>নাম : ছাজেদা খাতুন স্বামীৰ নাম: বেজাক আলী ঘৰ নং : ২৭ বয়স : 40 লিঙ্গ : মহিলা</p> <p>ফটো উপলব্ধ</p> | <p># 222 BYK1275985</p> <p>নাম : তাহেৰ আলী পিতাৰ নাম: হুমুজ আলী ঘৰ নং : ২৭ বয়স : 35 লিঙ্গ : পুৰুষ</p> <p>ফটো উপলব্ধ</p> |
| <p>223 BYK1891743</p> <p>নাম : জৰিনা বেগম পিতাৰ নাম: হুমুজ আলী ঘৰ নং : ২৭ বয়স : 30 লিঙ্গ : পুৰুষ</p> <p>ফটো উপলব্ধ</p> | <p>224 BYK1276013</p> <p>নাম : জামিনা বিবি স্বামীৰ নাম: আজাহাৰ আলী ঘৰ নং : ২৮ বয়স : 55 লিঙ্গ : মহিলা</p> <p>ফটো উপলব্ধ</p> | <p>225 BYK1276024</p> <p>নাম : খয়ৰুল ইছলাম পিতাৰ নাম: আজাহাৰ আলী ঘৰ নং : ২৮ বয়স : 39 লিঙ্গ : পুৰুষ</p> <p>ফটো উপলব্ধ</p> |
| <p>226 BYK1276035</p> <p>নাম : আমেনা বিবি স্বামীৰ নাম: খয়ৰুল ইছলাম ঘৰ নং : ২৮ বয়স : 38 লিঙ্গ : মহিলা</p> <p>ফটো উপলব্ধ</p> | <p>227 KDH0058396</p> <p>নাম : অৰ্জিনা বেগম স্বামীৰ নাম: জামিনুৰ ইছলাম ঘৰ নং : ২৮ বয়স : 29 লিঙ্গ : মহিলা</p> <p>ফটো উপলব্ধ</p> | <p>228 BYK0099416</p> <p>নাম : আমিলুৰ ইছলাম পিতাৰ নাম: আজাহাৰ আলী ঘৰ নং : ২৮ বয়স : 28 লিঙ্গ : পুৰুষ</p> <p>ফটো উপলব্ধ</p> |
| <p>229 FLO0022194</p> <p>নাম : ছাহিনচা আলী পিতাৰ নাম: খয়ৰুল ইছলাম ঘৰ নং : ২৮ বয়স : 22 লিঙ্গ : পুৰুষ</p> <p>ফটো উপলব্ধ</p> | <p>230 BYK1891709</p> <p>নাম : জামিনুৰ ইছলাম পিতাৰ নাম: আজাহাৰ আলী ঘৰ নং : ২৮ বয়স : 31 লিঙ্গ : পুৰুষ</p> <p>ফটো উপলব্ধ</p> | <p>231 BYK1970276</p> <p>নাম : কাৰিমন বেগম স্বামীৰ নাম: ফজৰ আলী ঘৰ নং : ২৮ বয়স : 23 লিঙ্গ : মহিলা</p> <p>ফটো উপলব্ধ</p> |
| <p>232 FLO0042648</p> <p>নাম : মজোৰ আলী পিতাৰ নাম: আজিবৰ বহমান ঘৰ নং : ২৮ বয়স : 20 লিঙ্গ : পুৰুষ</p> <p>ফটো উপলব্ধ</p> | <p>233 BYK1276046</p> <p>নাম : আজিবৰ বহমান পিতাৰ নাম: সনাউল্লা সেখ ঘৰ নং : ২৮ বয়স : 57 লিঙ্গ : পুৰুষ</p> <p>ফটো উপলব্ধ</p> | <p>234 BYK1276057</p> <p>নাম : ফজিলা বিবি স্বামীৰ নাম: আজিবৰ বহমান ঘৰ নং : ২৮ বয়স : 47 লিঙ্গ : মহিলা</p> <p>ফটো উপলব্ধ</p> |
| <p>D 235 BYK1276068</p> <p>নাম : কাদেৰ আলী পিতাৰ নাম: ভাছা সেখ ঘৰ নং : ২৯ বয়স : 65 লিঙ্গ : পুৰুষ</p> <p>ফটো উপলব্ধ</p> | <p>236 BYK1276079</p> <p>নাম : অবিবন বিবি স্বামীৰ নাম: কাদেৰ আলী ঘৰ নং : ২৯ বয়স : 52 লিঙ্গ : মহিলা</p> <p>ফটো উপলব্ধ</p> | <p>237 BYK1891696</p> <p>নাম : ৰফিকুল ইছলাম পিতাৰ নাম: কাদেৰ আলী ঘৰ নং : ২৯ বয়স : 33 লিঙ্গ : পুৰুষ</p> <p>ফটো উপলব্ধ</p> |
| <p>238 BYK1891889</p> <p>নাম : ঝিলমিল বেগম স্বামীৰ নাম: ৰফিকুল ইছলাম ঘৰ নং : ২৯ বয়স : 31 লিঙ্গ : মহিলা</p> <p>ফটো উপলব্ধ</p> | <p>239 BYK1276104</p> <p>নাম : চৰমজান বিবি স্বামীৰ নাম: মানিক আলী ঘৰ নং : ৩১ বয়স : 70 লিঙ্গ : মহিলা</p> <p>ফটো উপলব্ধ</p> | <p>240 BYK1276160</p> <p>নাম : ময়তান বেগম পিতাৰ নাম: মানিক আলী ঘৰ নং : ৩১ বয়স : 38 লিঙ্গ : মহিলা</p> <p>ফটো উপলব্ধ</p> |



| | | | | | |
|---|--------------------------|--|--------------------------|---|--------------------------|
| 241 নাম : মফি জ আলী পিতাৰ নাম: মানিক আলী ঘৰ নং : ৩১ বয়স : 34 লিঙ্গ : পুৰুষ | BYK1276171 ফটো উপলব্ধ | 242 নাম : আমিনা বেগম স্বামীৰ নাম: মফিজ আলী ঘৰ নং : 31 বয়স : 22 লিঙ্গ : মহিলা | FLO0090787 ফটো উপলব্ধ | 243 নাম : নাৰজী বেগম পিতাৰ নাম: নৰ হক আলী ঘৰ নং : 31 বয়স : 36 লিঙ্গ : মহিলা | FLO0046508 ফটো উপলব্ধ |
| E 244 নাম : নুৰহক আলী পিতাৰ নাম: ঘাটনা সেখ ঘৰ নং : ৩১ বয়স : 70 লিঙ্গ : পুৰুষ | BYK1276217 ফটো উপলব্ধ | 245 নাম : হাচনাভানু বিবি স্বামীৰ নাম: আব্দুল ছালাম ঘৰ নং : ৩২ বয়স : 48 লিঙ্গ : মহিলা | BYK1276262 ফটো উপলব্ধ | 246 নাম : ফজিলা খাতুন স্বামীৰ নাম: আব্দুল হাশেম ঘৰ নং : ৩২ বয়স : 27 লিঙ্গ : মহিলা | BYK0328351 ফটো উপলব্ধ |
| 247 নাম : আব্দুল হাশেম পিতাৰ নাম: আব্দুল ছালাম ঘৰ নং : ৩২ বয়স : 27 লিঙ্গ : পুৰুষ | BYK0328781 ফটো উপলব্ধ | 248 নাম : হাকিম আলী পিতাৰ নাম: আব্দুল ছালাম ঘৰ নং : 32 বয়স : 25 লিঙ্গ : পুৰুষ | BYK0540005 ফটো উপলব্ধ | 249 নাম : হাইদৰ আলী পিতাৰ নাম: আব্দুল ছালাম ঘৰ নং : 32 বয়স : 21 লিঙ্গ : পুৰুষ | BYK2068997 ফটো উপলব্ধ |
| 250 নাম : আবিদা বেগম স্বামীৰ নাম: হাকিম আলী ঘৰ নং : 32 বয়স : 21 লিঙ্গ : মহিলা | FLO0047209 ফটো উপলব্ধ | 251 নাম : নছিতুন বিবি স্বামীৰ নাম: নুৰজামাল সেখ ঘৰ নং : ৩৩ বয়স : 70 লিঙ্গ : মহিলা | BYK1276284 ফটো উপলব্ধ | 252 নাম : বাতাহি বিবি স্বামীৰ নাম: আইনুদ্দিন আহমেদ ঘৰ নং : ৩৩ বয়স : 42 লিঙ্গ : মহিলা | BYK1276295 ফটো উপলব্ধ |
| 253 নাম : নজৰুল ইছলাম পিতাৰ নাম: নুৰজামাল সেখ ঘৰ নং : ৩৩ বয়স : 29 লিঙ্গ : পুৰুষ | BYK0014177 ফটো উপলব্ধ | 254 নাম : আৰমিনা বেগম স্বামীৰ নাম: নজৰুল ইছলাম ঘৰ নং : 33 বয়স : 26 লিঙ্গ : মহিলা | BYK0555961 ফটো উপলব্ধ | 255 নাম : আইনুদ্দিন আহমেদ পিতাৰ নাম: ইমান আলী ঘৰ নং : 33 গ বয়স : 67 লিঙ্গ : পুৰুষ | BYK4941893 ফটো উপলব্ধ |
| 256 নাম : সুৰমা বেগম পিতাৰ নাম: নৰ জামাল সেখ ঘৰ নং : 33 খ বয়স : 39 লিঙ্গ : পুৰুষ | BYK1276308 ফটো উপলব্ধ | 257 নাম : ছফিকুল ইছলাম পিতাৰ নাম: মফিজুল হক ঘৰ নং : 33 খ বয়স : 22 লিঙ্গ : পুৰুষ | FLO0022913 ফটো উপলব্ধ | E 258 নাম : ছাবেদ আলী পিতাৰ নাম: বহিজুদ্দিন সেখ ঘৰ নং : ৩৪ বয়স : 72 লিঙ্গ : পুৰুষ | BYK1276319 ফটো উপলব্ধ |
| 259 নাম : মহৰৰজান বিবি স্বামীৰ নাম: ছাবেদ আলী ঘৰ নং : ৩৪ বয়স : 66 লিঙ্গ : মহিলা | BYK1276320 ফটো উপলব্ধ | 260 নাম : মনোৱাৰ হুছেইন পিতাৰ নাম: ছাবেদ আলী ঘৰ নং : ৩৪ বয়স : 50 লিঙ্গ : পুৰুষ | BYK1276331 ফটো উপলব্ধ | 261 নাম : মিছভান বিবি স্বামীৰ নাম: মনোৱাৰ হুছেইন ঘৰ নং : ৩৪ বয়স : 45 লিঙ্গ : মহিলা | BYK1276342 ফটো উপলব্ধ |
| 262 নাম : মজমুল হুছেইন পিতাৰ নাম: ছাবেদ আলী ঘৰ নং : ৩৪ বয়স : 33 লিঙ্গ : পুৰুষ | BYK1284408 ফটো উপলব্ধ | 263 নাম : মহিয়েল হুছেইন পিতাৰ নাম: মনোৱাৰ হুছেইন ঘৰ নং : 34 বয়স : 31 লিঙ্গ : পুৰুষ | BYK0141218 ফটো উপলব্ধ | 264 নাম : সনেকা বেগম স্বামীৰ নাম: মজমুল হক ঘৰ নং : 34 বয়স : 28 লিঙ্গ : মহিলা | BYK0142018 ফটো উপলব্ধ |
| 265 নাম : মহিবুল হুছেইন পিতাৰ নাম: মনোৱাৰ হুছেইন ঘৰ নং : 34 বয়স : 23 লিঙ্গ : পুৰুষ | BYK1998996 ফটো উপলব্ধ | 266 নাম : মঞ্জিলা বেগম স্বামীৰ নাম: মোহিয়েল হুছেইন ঘৰ নং : 34 বয়স : 23 লিঙ্গ : মহিলা | BYK2056414 ফটো উপলব্ধ | 267 নাম : ৰৌছান আলী পিতাৰ নাম: দোছো সেখ ঘৰ নং : ৩৬ বয়স : 68 লিঙ্গ : পুৰুষ | BYK1276353 ফটো উপলব্ধ |
| 268 নাম : আছিবন বিবি স্বামীৰ নাম: ৰৌছান আলী ঘৰ নং : ৩৬ বয়স : 62 লিঙ্গ : মহিলা | BYK1276364 ফটো উপলব্ধ | 269 নাম : আজিবুল হক পিতাৰ নাম: ৰৌছান আলী ঘৰ নং : ৩৬ বয়স : 47 লিঙ্গ : পুৰুষ | BYK1276375 ফটো উপলব্ধ | 270 নাম : জাহানাৰা বিবি স্বামীৰ নাম: আজিবুল হক ঘৰ নং : ৩৬ বয়স : 44 লিঙ্গ : মহিলা | BYK1276386 ফটো উপলব্ধ |



| | | |
|--|---|--|
| <p>S 271 BYK1276400</p> <p>নাম : জেচমিনা বেগম পিতাৰ নাম: ৰোছান আলী ঘৰ নং : ৩৬ বয়স : ৪৪ লিঙ্গ : মহিলা</p> <p>ফটো উপলব্ধ</p> | <p>272 BYK1283905</p> <p>নাম : ছাহাবুল ইছলাম পিতাৰ নাম: ৰোছান আলী ঘৰ নং : ৩৬ বয়স : 32 লিঙ্গ : পুৰুষ</p> <p>ফটো উপলব্ধ</p> | <p>273 BYK0392902</p> <p>নাম : আজিমা পাৰবিন পিতাৰ নাম: আজিবুল হক ঘৰ নং : 36 বয়স : 26 লিঙ্গ : মহিলা</p> <p>ফটো উপলব্ধ</p> |
| <p>E 274 BYK0392860</p> <p>নাম : ইয়াছমিনা বেগম পিতাৰ নাম: ৰোছান আলী ঘৰ নং : 36 বয়স : 26 লিঙ্গ : মহিলা</p> <p>ফটো উপলব্ধ</p> | <p>275 BYK0536615</p> <p>নাম : মিনাৰুল হক পিতাৰ নাম: জুৱান আলী ঘৰ নং : 36 বয়স : 26 লিঙ্গ : পুৰুষ</p> <p>ফটো উপলব্ধ</p> | <p>276 BYK0555920</p> <p>নাম : মিনাৰা বেগম পিতাৰ নাম: জুৱান আলী ঘৰ নং : 36 বয়স : 25 লিঙ্গ : মহিলা</p> <p>ফটো উপলব্ধ</p> |
| <p>277 BYK0539494</p> <p>নাম : জাহাঙ্গিৰ আলম পিতাৰ নাম: আজিবুল হক ঘৰ নং : 36 বয়স : 24 লিঙ্গ : পুৰুষ</p> <p>ফটো উপলব্ধ</p> | <p>278 FLO0046771</p> <p>নাম : আফ্ৰজা পাৰবিন পিতাৰ নাম: আজিবুল হক ঘৰ নং : 36 বয়স : 22 লিঙ্গ : মহিলা</p> <p>ফটো উপলব্ধ</p> | <p>279 FLO0115048</p> <p>নাম : আমিৰ খান পিতাৰ নাম: আজিজুল হক ঘৰ নং : 36 ক বয়স : 20 লিঙ্গ : পুৰুষ</p> <p>ফটো উপলব্ধ</p> |
| <p>280 BYK0251306</p> <p>নাম : আলিয়া বেগম পিতাৰ নাম: জুৱান আলী ঘৰ নং : ৩৬খ বয়স : 28 লিঙ্গ : মহিলা</p> <p>ফটো উপলব্ধ</p> | <p>281 BYK0539122</p> <p>নাম : উছমান আলী পিতাৰ নাম: জুৱান আলী ঘৰ নং : 36 খ বয়স : 23 লিঙ্গ : পুৰুষ</p> <p>ফটো উপলব্ধ</p> | <p>282 BYK1276422</p> <p>নাম : জুৱান আলী পিতাৰ নাম: সান মামুদ মণ্ডল ঘৰ নং : ৩৬খ বয়স : 54 লিঙ্গ : পুৰুষ</p> <p>ফটো উপলব্ধ</p> |
| <p>283 BYK1276466</p> <p>নাম : কুৰবান আলী পিতাৰ নাম: সান মামুদ মণ্ডল ঘৰ নং : ৩৬গ বয়স : 49 লিঙ্গ : পুৰুষ</p> <p>ফটো উপলব্ধ</p> | <p>284 BYK1276433</p> <p>নাম : ফুলজান বিবি স্বামীৰ নাম: জুৱান আলী ঘৰ নং : ৩৬খ বয়স : 48 লিঙ্গ : মহিলা</p> <p>ফটো উপলব্ধ</p> | <p>285 BYK1276444</p> <p>নাম : ইদ্রিছ আলী পিতাৰ নাম: সান মামুদ মণ্ডল ঘৰ নং : ৩৬খ বয়স : 46 লিঙ্গ : পুৰুষ</p> <p>ফটো উপলব্ধ</p> |
| <p>286 BYK1276477</p> <p>নাম : আহিয়া বিবি স্বামীৰ নাম: কুৰবান আলী ঘৰ নং : ৩৬গ বয়স : 45 লিঙ্গ : মহিলা</p> <p>ফটো উপলব্ধ</p> | <p>E 287 BYK1276455</p> <p>নাম : নাজিৰা বেগম স্বামীৰ নাম: ইদ্রিছ আলী ঘৰ নং : ৩৬খ বয়স : 40 লিঙ্গ : মহিলা</p> <p>ফটো উপলব্ধ</p> | <p>288 BYK1891674</p> <p>নাম : নূৰ মহাম্মদ আলী পিতাৰ নাম: জুৱান আলী ঘৰ নং : ৩৬খ বয়স : 30 লিঙ্গ : পুৰুষ</p> <p>ফটো উপলব্ধ</p> |
| <p>289 BYK1984947</p> <p>নাম : আহমিনা বেগম স্বামীৰ নাম: শ্বাহ নাছিবউদ্দিন আহমেদ ঘৰ নং : 37 বয়স : 23 লিঙ্গ : মহিলা</p> <p>ফটো উপলব্ধ</p> | <p>290 BYK1276488</p> <p>নাম : আজাবৰ আলী পিতাৰ নাম: ছমেদ আলী ঘৰ নং : ৩৯ বয়স : 56 লিঙ্গ : পুৰুষ</p> <p>ফটো উপলব্ধ</p> | <p>291 BYK1276499</p> <p>নাম : ছানোৱাৰা বিবি স্বামীৰ নাম: আজাবৰ আলী ঘৰ নং : ৩৯ বয়স : 48 লিঙ্গ : মহিলা</p> <p>ফটো উপলব্ধ</p> |
| <p>292 BYK0151076</p> <p>নাম : নিলিমা বেগম স্বামীৰ নাম: ছাহাবুল হক ঘৰ নং : 39 বয়স : 33 লিঙ্গ : মহিলা</p> <p>ফটো উপলব্ধ</p> | <p>293 BYK1284317</p> <p>নাম : ছাহাবুল হক পিতাৰ নাম: আজাবৰ আলী ঘৰ নং : ৩৯ বয়স : 31 লিঙ্গ : পুৰুষ</p> <p>ফটো উপলব্ধ</p> | <p>294 BYK1500701</p> <p>নাম : অৰ্জিনা ছাহেবা পিতাৰ নাম: আজাবৰ আলী ঘৰ নং : 39 বয়স : 24 লিঙ্গ : মহিলা</p> <p>ফটো উপলব্ধ</p> |
| <p>295 HQQ4540118</p> <p>নাম : তশ্টো বেওঁবা স্বামীৰ নাম: মনিৰ উদ্দিন ঘৰ নং : 39 গ বয়স : 72 লিঙ্গ : মহিলা</p> <p>ফটো উপলব্ধ</p> | <p>296 HQQ4540129</p> <p>নাম : ছাইফুল ইছলাম পিতাৰ নাম: মনিৰুদ্দিন পৰামানিক ঘৰ নং : 39 গ বয়স : 39 লিঙ্গ : পুৰুষ</p> <p>ফটো উপলব্ধ</p> | <p>297 HQQ4541688</p> <p>নাম : মমতাজ বেগম স্বামীৰ নাম: ছাইফুল ইছলাম ঘৰ নং : 39 গ বয়স : 32 লিঙ্গ : মহিলা</p> <p>ফটো উপলব্ধ</p> |
| <p>298 BYK1277958</p> <p>নাম : নাজিৰা খাতুন স্বামীৰ নাম: হাবিল উদ্দিন ঘৰ নং : 39ক বয়স : 51 লিঙ্গ : মহিলা</p> <p>ফটো উপলব্ধ</p> | <p>299 BYK0287771</p> <p>নাম : চুলতানা নাছিমা পিতাৰ নাম: হাবিল উদ্দিন ঘৰ নং : ৩৯ক বয়স : 31 লিঙ্গ : মহিলা</p> <p>ফটো উপলব্ধ</p> | <p>300 FLO0120899</p> <p>নাম : আব্দুল মোতালেব মাতৃৰ নাম: জহুৰা বিবি ঘৰ নং : 39 খ বয়স : 20 লিঙ্গ : পুৰুষ</p> <p>ফটো উপলব্ধ</p> |



| | | | | | |
|--|--------------------------|---|--------------------------|---|--------------------------|
| 301 নাম : চুলতানা পাৰবিন পিতাৰ নাম : ইছাহক আলী ঘৰ নং : 39 খ বয়স : 23 লিঙ্গ : মহিলা | BYK1970359 ফটো উপলব্ধ | 302 নাম : হাবিল উদ্দিন পিতাৰ নাম : মফিজুদ্দিন পৰামানিক ঘৰ নং : ৩৯ক বয়স : 56 লিঙ্গ : পুৰুষ | BYK1276524 ফটো উপলব্ধ | 303 নাম : ইছাহক আলী পিতাৰ নাম : ডিজৰ সেখ ঘৰ নং : ৩৯খ বয়স : 49 লিঙ্গ : পুৰুষ | BYK1276535 ফটো উপলব্ধ |
| 304 নাম : জহুৰা বিবি স্বামীৰ নাম : ইছা হক আলী ঘৰ নং : ৩৯খ বয়স : 42 লিঙ্গ : মহিলা | BYK1276546 ফটো উপলব্ধ | 305 নাম : শাহ নাছিব উদ্দিন আহমেদ পিতাৰ নাম : হাবিল উদ্দিন ঘৰ নং : ৩৯ক বয়স : 30 লিঙ্গ : পুৰুষ | BYK1891652 ফটো উপলব্ধ | 306 নাম : মকছেদ আলী পিতাৰ নাম : মছলেম আলী ঘৰ নং : 8০ বয়স : 65 লিঙ্গ : পুৰুষ | BYK1276557 ফটো উপলব্ধ |
| 307 নাম : জামিৰন বিবি স্বামীৰ নাম : মকছেদ আলী ঘৰ নং : 8০ বয়স : 58 লিঙ্গ : মহিলা | BYK1276568 ফটো উপলব্ধ | # 308 নাম : সুকিতন খাতুন স্বামীৰ নাম : জামাল উদ্দিন ঘৰ নং : 40 ক বয়স : 66 লিঙ্গ : মহিলা | HNT2041590 ফটো উপলব্ধ | 309 নাম : ছফিউৰ বহমান পিতাৰ নাম : জামাল উদ্দিন ঘৰ নং : 40 ক বয়স : 44 লিঙ্গ : পুৰুষ | HNT2045194 ফটো উপলব্ধ |
| 310 নাম : ছবিয়া খাতুন স্বামীৰ নাম : ছফিউৰ বহমান ঘৰ নং : 40 ক বয়স : 43 লিঙ্গ : মহিলা | HNT2045832 ফটো উপলব্ধ | # 311 নাম : শহিদুল ইছলাম পিতাৰ নাম : জামাল উদ্দিন ঘৰ নং : 40 ক বয়স : 30 লিঙ্গ : পুৰুষ | HNT0297036 ফটো উপলব্ধ | E 312 নাম : হাছান আলী পিতাৰ নাম : জিনত আলী ঘৰ নং : 8১ বয়স : 97 লিঙ্গ : পুৰুষ | BYK1276626 ফটো উপলব্ধ |
| 313 নাম : বিবিৰন বিবি স্বামীৰ নাম : হাছান আলী ঘৰ নং : 8১ বয়স : 62 লিঙ্গ : মহিলা | BYK1276637 ফটো উপলব্ধ | 314 নাম : হাছেন আলী পিতাৰ নাম : তৰাব আলী ঘৰ নং : 8২ বয়স : 65 লিঙ্গ : পুৰুষ | BYK1276671 ফটো উপলব্ধ | 315 নাম : আচিয়া খাতুন স্বামীৰ নাম : হাছেন আলী ঘৰ নং : 8২ বয়স : 37 লিঙ্গ : মহিলা | BYK0432088 ফটো উপলব্ধ |
| 316 নাম : মজিদা খাতুন স্বামীৰ নাম : আকবৰ আলী ঘৰ নং : 8২ বয়স : 32 লিঙ্গ : মহিলা | BYK0014178 ফটো উপলব্ধ | 317 নাম : লাল ভান স্বামীৰ নাম : বাছেৰ সেখ ঘৰ নং : 8২ক বয়স : 54 লিঙ্গ : মহিলা | BYK0014179 ফটো উপলব্ধ | 318 নাম : জমিৰ হুছেইন পিতাৰ নাম : আমিৰ হুছেইন ঘৰ নং : 8৩ বয়স : 52 লিঙ্গ : পুৰুষ | BYK1276693 ফটো উপলব্ধ |
| 319 নাম : চন্দ্ৰভানু বিবি স্বামীৰ নাম : জমিৰ হুছেইন ঘৰ নং : 8৩ বয়স : 46 লিঙ্গ : মহিলা | BYK1276706 ফটো উপলব্ধ | 320 নাম : হেলিম হুছেইন পিতাৰ নাম : জমিৰ হুছেইন ঘৰ নং : 8৩ বয়স : 30 লিঙ্গ : পুৰুষ | BYK0014180 ফটো উপলব্ধ | 321 নাম : মোস্তাফিজুৰ হুছেইন পিতাৰ নাম : জমিৰ হুছেইন ঘৰ নং : 8৩ বয়স : 27 লিঙ্গ : পুৰুষ | BYK0432559 ফটো উপলব্ধ |
| 322 নাম : ছবিয়া খাতুন স্বামীৰ নাম : মোতিনুৰ হুছেইন ঘৰ নং : 43 বয়স : 26 লিঙ্গ : মহিলা | BYK1601921 ফটো উপলব্ধ | 323 নাম : চায়না খাতুন স্বামীৰ নাম : হেলিম হুছেইন ঘৰ নং : 43 বয়স : 24 লিঙ্গ : মহিলা | BYK1142835 ফটো উপলব্ধ | 324 নাম : আতিফোৰ হুছেইন পিতাৰ নাম : জমিৰ হুছেইন ঘৰ নং : 43 বয়স : 24 লিঙ্গ : পুৰুষ | FLO0028464 ফটো উপলব্ধ |
| 325 নাম : মতিনুৰ হুছেইন পিতাৰ নাম : জমিৰ হুছেইন ঘৰ নং : 43 বয়স : 24 লিঙ্গ : পুৰুষ | BYK0539841 ফটো উপলব্ধ | 326 নাম : মিনাৰা পাৰবিন স্বামীৰ নাম : মোস্তাফিজুৰ হুছেইন ঘৰ নং : 43 বয়স : 22 লিঙ্গ : মহিলা | BYK1999895 ফটো উপলব্ধ | 327 নাম : শৰবেশ আলী পিতাৰ নাম : আমিৰ হুচেন ঘৰ নং : 43 গ বয়স : 40 লিঙ্গ : পুৰুষ | BYK1276751 ফটো উপলব্ধ |
| E 328 নাম : মালেকা বিবি স্বামীৰ নাম : শৰবেশ আলী ঘৰ নং : 43 গ বয়স : 83 লিঙ্গ : মহিলা | BYK0161166 ফটো উপলব্ধ | 329 নাম : জিয়াৰুল ইছলাম পিতাৰ নাম : আমিৰ হুছেইন ঘৰ নং : ৪৩ক বয়স : 42 লিঙ্গ : পুৰুষ | BYK1276717 ফটো উপলব্ধ | 330 নাম : আনজুৱাৰা খাতুন স্বামীৰ নাম : জিয়াৰুল ইছলাম ঘৰ নং : ৪৩ক বয়স : 35 লিঙ্গ : মহিলা | BYK1276728 ফটো উপলব্ধ |



| | | | | | |
|---|--------------------------|--|--------------------------|---|--------------------------|
| 331 নাম : দেলোৱাৰ হুছেইন পিতাৰ নাম: জয়নাল আবেদীন ঘৰ নং : 88 বয়স : 56 লিঙ্গ : পুৰুষ | BYK1276762 ফটো উপলব্ধ | 332 নাম : ফজিলা বিবি স্বামীৰ নাম: দেলোৱাৰ হুছেইন ঘৰ নং : 88 বয়স : 51 লিঙ্গ : মহিলা | BYK1276773 ফটো উপলব্ধ | E 333 নাম : ৰিমা বেগম স্বামীৰ নাম: দেলোৱাৰ হুছেইন ঘৰ নং : 88 বয়স : 48 লিঙ্গ : মহিলা | BYK1276784 ফটো উপলব্ধ |
| 334 নাম : ফজলুৰ ৰহমান পিতাৰ নাম: দেলোৱাৰ হুছেইন ঘৰ নং : 88 বয়স : 37 লিঙ্গ : পুৰুষ | BYK1276795 ফটো উপলব্ধ | 335 নাম : আহুমা বেগম স্বামীৰ নাম: ফজলুৰ ৰহমান ঘৰ নং : 88 বয়স : 33 লিঙ্গ : মহিলা | BYK0014181 ফটো উপলব্ধ | 336 নাম : ছাহানুৰ হুছেইন পিতাৰ নাম: দেলোৱাৰ হুছেইন ঘৰ নং : 88 বয়স : 32 লিঙ্গ : পুৰুষ | BYK1283881 ফটো উপলব্ধ |
| 337 নাম : ফৰিদা বেগম স্বামীৰ নাম: ছাদ্দাম হুছেইন ঘৰ নং : 44 বয়স : 28 লিঙ্গ : মহিলা | BYK0163428 ফটো উপলব্ধ | 338 নাম : ছানিদুল ইছলাম পিতাৰ নাম: দেলোৱাৰ হুছেইন ঘৰ নং : 88 বয়স : 26 লিঙ্গ : পুৰুষ | BYK0328641 ফটো উপলব্ধ | 339 নাম : ছামিনুৰ ইছলাম পিতাৰ নাম: দেলোৱাৰ হুছেইন ঘৰ নং : 44 বয়স : 25 লিঙ্গ : পুৰুষ | BYK0385070 ফটো উপলব্ধ |
| 340 নাম : ছাদ্দাম হুছেইন পিতাৰ নাম: দেলোৱাৰ হুছেইন ঘৰ নং : 44 গ বয়স : 32 লিঙ্গ : পুৰুষ | BYK1276808 ফটো উপলব্ধ | 341 নাম : শহিদা চুলতানা পিতাৰ নাম: শহিদুল ইছলাম ঘৰ নং : 44 ক বয়স : 21 লিঙ্গ : মহিলা | FLO0067868 ফটো উপলব্ধ | 342 নাম : ফয়জল হক পিতাৰ নাম: আব্দুল আজিজ ঘৰ নং : 88 খ বয়স : 52 লিঙ্গ : পুৰুষ | BYK1276864 ফটো উপলব্ধ |
| 343 নাম : ছহিদুল ইছলাম পিতাৰ নাম: নৰ ইছলাম ঘৰ নং : 88 ক বয়স : 47 লিঙ্গ : পুৰুষ | BYK1276820 ফটো উপলব্ধ | 344 নাম : আছিবন বিবি স্বামীৰ নাম: ছহিদুল ইছলাম ঘৰ নং : 88 ক বয়স : 44 লিঙ্গ : মহিলা | BYK1276831 ফটো উপলব্ধ | 345 নাম : হাছিনা বিবি স্বামীৰ নাম: ফয়জল হক ঘৰ নং : 88 খ বয়স : 43 লিঙ্গ : মহিলা | BYK1276875 ফটো উপলব্ধ |
| E 346 নাম : মুক্তাৰ আলী পিতাৰ নাম: জবেদ আলী ঘৰ নং : 8৫ বয়স : 55 লিঙ্গ : পুৰুষ | BYK1276886 ফটো উপলব্ধ | 347 নাম : মনোৱাৰা বিবি স্বামীৰ নাম: মুকতাৰ আলী ঘৰ নং : 8৫ বয়স : 50 লিঙ্গ : মহিলা | BYK1276897 ফটো উপলব্ধ | 348 নাম : ৰমজান আলী পিতাৰ নাম: মুক্তাৰ আলী ঘৰ নং : 8৫ বয়স : 32 লিঙ্গ : পুৰুষ | BYK1283892 ফটো উপলব্ধ |
| 349 নাম : জেলেখা বেগম পিতাৰ নাম: মুক্তাৰ আলী ঘৰ নং : 8৫ বয়স : 28 লিঙ্গ : মহিলা | BYK0293308 ফটো উপলব্ধ | 350 নাম : নাজিৰা খাতুন স্বামীৰ নাম: ৰমজান আলী ঘৰ নং : 8৫ বয়স : 28 লিঙ্গ : মহিলা | BYK0293316 ফটো উপলব্ধ | 351 নাম : ৰফিকুল ইছলাম পিতাৰ নাম: মুক্তাৰ আলী ঘৰ নং : 8৫ বয়স : 26 লিঙ্গ : পুৰুষ | BYK0328500 ফটো উপলব্ধ |
| 352 নাম : ফুলচান আলী পিতাৰ নাম: মুকতাৰ আলী ঘৰ নং : 45 বয়স : 26 লিঙ্গ : পুৰুষ | BYK0432120 ফটো উপলব্ধ | 353 নাম : মুকলেদা বেগম স্বামীৰ নাম: ৰফিকুল ইছলাম ঘৰ নং : 45 বয়স : 24 লিঙ্গ : মহিলা | BYK1602077 ফটো উপলব্ধ | 354 নাম : ৰুপচান আলী পিতাৰ নাম: মুকতাৰ আলী ঘৰ নং : 45 বয়স : 22 লিঙ্গ : পুৰুষ | BYK1995018 ফটো উপলব্ধ |
| 355 নাম : হুছেইন আলী পিতাৰ নাম: তোৰাব আলী ঘৰ নং : 8৬ বয়স : 54 লিঙ্গ : পুৰুষ | BYK1276900 ফটো উপলব্ধ | 356 নাম : মনোৱাৰা বিবি স্বামীৰ নাম: হুছেইন আলী ঘৰ নং : 8৬ বয়স : 45 লিঙ্গ : মহিলা | BYK1276911 ফটো উপলব্ধ | D 357 নাম : জহুৰা বিবি স্বামীৰ নাম: মনছেৰ আলী ঘৰ নং : 89 বয়স : 65 লিঙ্গ : মহিলা | BYK1276966 ফটো উপলব্ধ |
| 358 নাম : বাছাতুন বিবি স্বামীৰ নাম: মনছেৰ আলী ঘৰ নং : 89 বয়স : 60 লিঙ্গ : মহিলা | BYK1276955 ফটো উপলব্ধ | 359 নাম : বাছেৰ আলী পিতাৰ নাম: মনছেৰ আলী ঘৰ নং : 89 বয়স : 48 লিঙ্গ : পুৰুষ | BYK1276977 ফটো উপলব্ধ | 360 নাম : নৰ জাহান বেগম পিতাৰ নাম: মনছেৰ আলী ঘৰ নং : 89 বয়স : 42 লিঙ্গ : মহিলা | BYK1277005 ফটো উপলব্ধ |



| | | | | | |
|--|--------------------------|---|--------------------------|---|--------------------------|
| 361 নাম : নাজিৰ উদ্দিন আলী পিতাৰ নাম: মনছেৰ আলী ঘৰ নং : 89 বয়স : 39 লিঙ্গ : পুৰুষ | BYK1277016 ফটো উপলব্ধ | 362 নাম : ফজিয়া বিবি স্বামীৰ নাম: বাছেৰ আলী ঘৰ নং : 89 বয়স : 36 লিঙ্গ : মহিলা | BYK1276988 ফটো উপলব্ধ | 363 নাম : জাকিৰ হুছেন পিতাৰ নাম: মনছেৰ আলী ঘৰ নং : 89 বয়স : 31 লিঙ্গ : পুৰুষ | BYK0014182 ফটো উপলব্ধ |
| 364 নাম : জব্বাৰ আলী পিতাৰ নাম: মনছেৰ আলী ঘৰ নং : 89 বয়স : 26 লিঙ্গ : পুৰুষ | BYK0328773 ফটো উপলব্ধ | 365 নাম : হাৰেজ আলী পিতাৰ নাম: মনছেৰ আলী ঘৰ নং : 47 বয়স : 26 লিঙ্গ : পুৰুষ | BYK0556092 ফটো উপলব্ধ | 366 নাম : নিলিমা খাতুন স্বামীৰ নাম: জব্বাৰ আলী ঘৰ নং : 47 বয়স : 26 লিঙ্গ : মহিলা | BYK1153774 ফটো উপলব্ধ |
| 367 নাম : আছমিনা বেগম স্বামীৰ নাম: জাকিৰ হুছেইন ঘৰ নং : 47 বয়স : 23 লিঙ্গ : মহিলা | BYK1113034 ফটো উপলব্ধ | 368 নাম : ফজৰুল আলী পিতাৰ নাম: বাছেৰ আলী ঘৰ নং : 47 বয়স : 19 লিঙ্গ : পুৰুষ | FLO0091025 ফটো উপলব্ধ | 369 নাম : ইছপ আলী পিতাৰ নাম: তোৰাব আলী ঘৰ নং : 84 বয়স : 57 লিঙ্গ : পুৰুষ | BYK1277038 ফটো উপলব্ধ |
| D 370 নাম : হালিমুন বিবি স্বামীৰ নাম: ইছপ আলী ঘৰ নং : 84 বয়স : 57 লিঙ্গ : মহিলা | BYK1277049 ফটো উপলব্ধ | 371 নাম : হাছিনা বিবি স্বামীৰ নাম: ইছপ আলী ঘৰ নং : 84 বয়স : 39 লিঙ্গ : মহিলা | BYK1277083 ফটো উপলব্ধ | 372 নাম : মহিদুল আলী পিতাৰ নাম: ইছপ আলী ঘৰ নং : 84 বয়স : 38 লিঙ্গ : পুৰুষ | BYK1277072 ফটো উপলব্ধ |
| 373 নাম : শহিদুল আলী পিতাৰ নাম: ইছপ আলী ঘৰ নং : 84 বয়স : 30 লিঙ্গ : পুৰুষ | BYK0014183 ফটো উপলব্ধ | 374 নাম : অঞ্জুৱাৰা বেগম স্বামীৰ নাম: শহিদুল আলী ঘৰ নং : 48 বয়স : 28 লিঙ্গ : মহিলা | BYK1970342 ফটো উপলব্ধ | 375 নাম : অঞ্জুৱাৰা বেগম স্বামীৰ নাম: শহিদুল আলী ঘৰ নং : 48 বয়স : 28 লিঙ্গ : মহিলা | BYK1113042 ফটো উপলব্ধ |
| 376 নাম : মিজানুৰ আলী পিতাৰ নাম: ইছপ আলী ঘৰ নং : 84 বয়স : 27 লিঙ্গ : পুৰুষ | BYK0287532 ফটো উপলব্ধ | 377 নাম : আজমিনা বেগম স্বামীৰ নাম: মহিদুল আলী ঘৰ নং : 84 বয়স : 27 লিঙ্গ : মহিলা | BYK0287722 ফটো উপলব্ধ | 378 নাম : মনিৰা বেগম স্বামীৰ নাম: মিজানুৰ আলী ঘৰ নং : 48 বয়স : 21 লিঙ্গ : মহিলা | BYK2065290 ফটো উপলব্ধ |
| 379 নাম : জহুৰুদ্দিন সেখ পিতাৰ নাম: আব্দুল আজিজ সেখ ঘৰ নং : 89 বয়স : 46 লিঙ্গ : পুৰুষ | BYK1277094 ফটো উপলব্ধ | 380 নাম : মজিবন বিবি স্বামীৰ নাম: জহুৰুদ্দিন সেখ ঘৰ নং : 89 বয়স : 42 লিঙ্গ : মহিলা | BYK1277107 ফটো উপলব্ধ | 381 নাম : জৰিনা বেগম পিতাৰ নাম: জহুৰুদ্দিন সেখ ঘৰ নং : 49 বয়স : 27 লিঙ্গ : মহিলা | BYK0670398 ফটো উপলব্ধ |
| 382 নাম : মজিবৰ সেখ পিতাৰ নাম: জহুৰুদ্দিন সেখ ঘৰ নং : 49 বয়স : 24 লিঙ্গ : পুৰুষ | BYK1500917 ফটো উপলব্ধ | 383 নাম : মতিবৰ বহমান পিতাৰ নাম: ছমছেৰ আলী ঘৰ নং : 50 বয়স : 56 লিঙ্গ : পুৰুষ | BYK1277118 ফটো উপলব্ধ | 384 নাম : মীৰা বিবি স্বামীৰ নাম: মতিবৰ বহমান ঘৰ নং : 50 বয়স : 46 লিঙ্গ : মহিলা | BYK1277129 ফটো উপলব্ধ |
| 385 নাম : মদুল আলী পিতাৰ নাম: মতিবৰ বহমান ঘৰ নং : 50 বয়স : 26 লিঙ্গ : পুৰুষ | BYK0392811 ফটো উপলব্ধ | 386 নাম : মাছুমা চুলতানা পিতাৰ নাম: মতিবৰ বহমান ঘৰ নং : 50 বয়স : 23 লিঙ্গ : মহিলা | FLO0050963 ফটো উপলব্ধ | 387 নাম : মিনাৰুল ইছলাম পিতাৰ নাম: মতিবৰ বহমান ঘৰ নং : 50 বয়স : 21 লিঙ্গ : পুৰুষ | FLO0050971 ফটো উপলব্ধ |
| 388 নাম : আব্দুল ছালাম পিতাৰ নাম: বন্দব আলী ঘৰ নং : 51 বয়স : 55 লিঙ্গ : পুৰুষ | BYK1277130 ফটো উপলব্ধ | 389 নাম : কাঞ্চন বিবি স্বামীৰ নাম: আব্দুল ছালাম ঘৰ নং : 51 বয়স : 48 লিঙ্গ : মহিলা | BYK1277141 ফটো উপলব্ধ | 390 নাম : আব্দুল কাশেম পিতাৰ নাম: আব্দুল ছালাম ঘৰ নং : 51 বয়স : 28 লিঙ্গ : পুৰুষ | BYK0175638 ফটো উপলব্ধ |



| | | | | | |
|---|--------------------------|---|--------------------------|--|--------------------------|
| 391 নাম : ছামিনা ইয়াছমিন স্বামীৰ নাম : মজিবৰ সেখ ঘৰ নং : 51 বয়স : 23 লিঙ্গ : মহিলা | BYK1606334 ফটো উপলব্ধ | 392 নাম : নাজমিয়াৰা বেগম স্বামীৰ নাম : আব্দুল কাশেম ঘৰ নং : 51 বয়স : 20 লিঙ্গ : মহিলা | FLO0084707 ফটো উপলব্ধ | 393 নাম : ছাফিনা বেগম স্বামীৰ নাম : ইনুছ আলী ঘৰ নং : 51 বয়স : 22 লিঙ্গ : মহিলা | BYK1145804 ফটো উপলব্ধ |
| 394 নাম : অহেলা বিবি স্বামীৰ নাম : ছামচুল আলী ঘৰ নং : 52 বয়স : 64 লিঙ্গ : মহিলা | BYK1277163 ফটো উপলব্ধ | 395 নাম : আবেদ আলী খাঁন পিতাৰ নাম : ছামচুল আলী ঘৰ নং : 52 বয়স : 42 লিঙ্গ : পুৰুষ | BYK1277174 ফটো উপলব্ধ | 396 নাম : আশাদুল খান পিতাৰ নাম : ছামচুল খান ঘৰ নং : 52 বয়স : 33 লিঙ্গ : পুৰুষ | FLO0036012 ফটো উপলব্ধ |
| 397 নাম : জয়ভান বেওৱা স্বামীৰ নাম : তহেৰ আলী ঘৰ নং : 53 বয়স : 62 লিঙ্গ : মহিলা | BYK1277196 ফটো উপলব্ধ | 398 নাম : মইনুদ্দিন শেখ পিতাৰ নাম : তহেৰ আলী ঘৰ নং : 53 বয়স : 27 লিঙ্গ : পুৰুষ | BYK0328302 ফটো উপলব্ধ | 399 নাম : জেবি বেগম স্বামীৰ নাম : মইনুদ্দিন সেখ ঘৰ নং : 53 বয়স : 26 লিঙ্গ : মহিলা | BYK1970326 ফটো উপলব্ধ |
| 400 নাম : আয়নাল আলী পিতাৰ নাম : তহেৰ আলী ঘৰ নং : 53 বয়স : 25 লিঙ্গ : পুৰুষ | BYK0488304 ফটো উপলব্ধ | 401 নাম : তছিবন বিবি স্বামীৰ নাম : বাহেজ উদ্দিন সেখ ঘৰ নং : 58 বয়স : 66 লিঙ্গ : মহিলা | BYK1277243 ফটো উপলব্ধ | 402 নাম : তাহেৰ আলী পিতাৰ নাম : বাহেজুদ্দিন সেখ ঘৰ নং : 58 বয়স : 43 লিঙ্গ : পুৰুষ | BYK1277298 ফটো উপলব্ধ |
| 403 নাম : বুকিয়া বেগম পিতাৰ নাম : বাহেজুদ্দিন সেখ ঘৰ নং : 54 বয়স : 35 লিঙ্গ : মহিলা | BYK0179069 ফটো উপলব্ধ | 404 নাম : ছহিমা বেগম স্বামীৰ নাম : তাহেৰ আলী ঘৰ নং : 58 বয়স : 33 লিঙ্গ : মহিলা | BYK1284179 ফটো উপলব্ধ | 405 নাম : কুৰপান আলী পিতাৰ নাম : বাহেজ উদ্দিন সেখ ঘৰ নং : 58 বয়স : 32 লিঙ্গ : পুৰুষ | BYK0255976 ফটো উপলব্ধ |
| S 406 নাম : আবিদা বেগম পিতাৰ নাম : তাহেজুদ্দিন সেখ ঘৰ নং : 54 বয়স : 28 লিঙ্গ : মহিলা | BYK0180026 ফটো উপলব্ধ | 407 নাম : ইনুছ আলী পিতাৰ নাম : তাহেজুদ্দিন সেখ ঘৰ নং : 58 বয়স : 26 লিঙ্গ : পুৰুষ | BYK0328534 ফটো উপলব্ধ | 408 নাম : তমেজ আলী পিতাৰ নাম : বাহেজুদ্দিন সেখ ঘৰ নং : 54 বয়স : 47 লিঙ্গ : পুৰুষ | BYK1277254 ফটো উপলব্ধ |
| 409 নাম : জেলেখা বিবি স্বামীৰ নাম : তমেজ আলী ঘৰ নং : 54 বয়স : 43 লিঙ্গ : মহিলা | BYK1277265 ফটো উপলব্ধ | 410 নাম : জবিন হুছেইন আহমেদ পিতাৰ নাম : তমেজ আলী ঘৰ নং : 54 বয়স : 19 লিঙ্গ : পুৰুষ | FLO0079731 ফটো উপলব্ধ | 411 নাম : তাহেজুদ্দিন সেখ পিতাৰ নাম : কাছিমুদ্দিন সেখ ঘৰ নং : 58 বয়স : 60 লিঙ্গ : পুৰুষ | BYK1277301 ফটো উপলব্ধ |
| 412 নাম : ফুল খাতুন বিবি স্বামীৰ নাম : তাহেজুদ্দিন সেখ ঘৰ নং : 58 বয়স : 48 লিঙ্গ : মহিলা | BYK1277312 ফটো উপলব্ধ | 413 নাম : আমজাদ আলী পিতাৰ নাম : মছেৰ আলী ঘৰ নং : 55 বয়স : 48 লিঙ্গ : পুৰুষ | BYK1277323 ফটো উপলব্ধ | 414 নাম : আলোমা বিবি স্বামীৰ নাম : আমজাদ আলী ঘৰ নং : 55 বয়স : 43 লিঙ্গ : মহিলা | BYK1277334 ফটো উপলব্ধ |
| 415 নাম : আমিনুল ইছলাম পিতাৰ নাম : আমজাদ আলী ঘৰ নং : 55 বয়স : 21 লিঙ্গ : পুৰুষ | BYK2028546 ফটো উপলব্ধ | 416 নাম : ফুলবানু বিবি স্বামীৰ নাম : ইজৰত আলী ঘৰ নং : 56 বয়স : 64 লিঙ্গ : মহিলা | BYK1277403 ফটো উপলব্ধ | 417 নাম : ফয়েজুদ্দিন আলী পিতাৰ নাম : ইজৰত আলী ঘৰ নং : 56 বয়স : 38 লিঙ্গ : পুৰুষ | BYK1277414 ফটো উপলব্ধ |
| 418 নাম : মইজুদ্দিন পিতাৰ নাম : ইজৰত আলী ঘৰ নং : 56 বয়স : 35 লিঙ্গ : পুৰুষ | BYK0182188 ফটো উপলব্ধ | 419 নাম : ছাদ্দাম হুছেইন পিতাৰ নাম : ইজৰত আলী ঘৰ নং : 56 বয়স : 32 লিঙ্গ : পুৰুষ | BYK0182329 ফটো উপলব্ধ | 420 নাম : ছালিমা বেগম স্বামীৰ নাম : ফয়েজুদ্দিন আলী ঘৰ নং : 56 বয়স : 31 লিঙ্গ : মহিলা | BYK1283767 ফটো উপলব্ধ |



| | | | | | |
|--|--------------------------|---|--------------------------|--|--------------------------|
| 421 নাম : বৰিয়া বেগম স্বামীৰ নাম: মহীজুদ্দিন ঘৰ নং : 56 বয়স : 26 লিঙ্গ : মহিলা | BYK0368084 ফটো উপলব্ধ | 422 নাম : মজন আলী পিতাৰ নাম: হজৰত আলী ঘৰ নং : 56 বয়স : 26 লিঙ্গ : পুৰুষ | BYK0488130 ফটো উপলব্ধ | 423 নাম : নজমুল আলী পিতাৰ নাম: হজৰত আলী ঘৰ নং : 56 বয়স : 25 লিঙ্গ : পুৰুষ | BYK2051910 ফটো উপলব্ধ |
| 424 নাম : আমজেদ আলী পিতাৰ নাম: ফয়েজুদ্দিন সেখ ঘৰ নং : 59 বয়স : 63 লিঙ্গ : পুৰুষ | BYK1277425 ফটো উপলব্ধ | 425 নাম : চুবুৰা বিবি স্বামীৰ নাম: আমজেদ আলী ঘৰ নং : 59 বয়স : 52 লিঙ্গ : মহিলা | BYK1277436 ফটো উপলব্ধ | 426 নাম : আনোৱাৰা বেগম মাতৃৰ নাম: আমজেদ আলী ঘৰ নং : 57 বয়স : 26 লিঙ্গ : মহিলা | BYK0392944 ফটো উপলব্ধ |
| 427 নাম : ছফিৰ আলী পিতাৰ নাম: আমজাদ আলী ঘৰ নং : 57 বয়স : 24 লিঙ্গ : পুৰুষ | BYK0488023 ফটো উপলব্ধ | 428 নাম : আব্দুল কাদেৰ পিতাৰ নাম: খাদেম আলী ঘৰ নং : 58 বয়স : 63 লিঙ্গ : পুৰুষ | BYK1277447 ফটো উপলব্ধ | 429 নাম : ছাহেৰা বিবি স্বামীৰ নাম: আব্দুল কাদেৰ ঘৰ নং : 59 বয়স : 59 লিঙ্গ : মহিলা | BYK1277458 ফটো উপলব্ধ |
| E 430 নাম : ছাইদুল ইছলাম পিতাৰ নাম: আব্দুল কাদেৰ ঘৰ নং : 58 বয়স : 42 লিঙ্গ : পুৰুষ | BYK1277481 ফটো উপলব্ধ | 431 নাম : আমিনা খাতুন স্বামীৰ নাম: ছাইদুল ইছলাম ঘৰ নং : 58 বয়স : 34 লিঙ্গ : মহিলা | BYK0014186 ফটো উপলব্ধ | 432 নাম : চহিদুল আলী পিতাৰ নাম: আব্দুল কাদেৰ ঘৰ নং : 58 বয়স : 31 লিঙ্গ : পুৰুষ | BYK0014187 ফটো উপলব্ধ |
| 433 নাম : ছামচুন নেহাৰ স্বামীৰ নাম: চহিদুল আলী ঘৰ নং : 58 বয়স : 29 লিঙ্গ : মহিলা | BYK0185066 ফটো উপলব্ধ | 434 নাম : নাজিমা বেগম পিতাৰ নাম: আব্দুল কাদেৰ ঘৰ নং : 58 বয়স : 27 লিঙ্গ : মহিলা | BYK1500511 ফটো উপলব্ধ | 435 নাম : হামেদুৰ ভূঞা পিতাৰ নাম: আবুল হুছেইন ভূঞা ঘৰ নং : 59 বয়স : 62 লিঙ্গ : পুৰুষ | BYK1277492 ফটো উপলব্ধ |
| 436 নাম : আইনুদ্দিন ভূঞা পিতাৰ নাম: হামেদুৰ ভূঞা ঘৰ নং : 59 বয়স : 30 লিঙ্গ : পুৰুষ | BYK0014188 ফটো উপলব্ধ | 437 নাম : বাৰিয়া খাতুন স্বামীৰ নাম: হামেদুৰ ভূঞা ঘৰ নং : 59 বয়স : 28 লিঙ্গ : মহিলা | BYK0257337 ফটো উপলব্ধ | 438 নাম : আছান তালুকদাৰ পিতাৰ নাম: বৰজান তালুকদাৰ ঘৰ নং : 60 বয়স : 61 লিঙ্গ : পুৰুষ | BYK1277527 ফটো উপলব্ধ |
| 439 নাম : ৰমিছা বিবি স্বামীৰ নাম: আছান তালুকদাৰ ঘৰ নং : 60 বয়স : 58 লিঙ্গ : মহিলা | BYK1277549 ফটো উপলব্ধ | 440 নাম : কহিনুৰ খাতুন স্বামীৰ নাম: অমেজুদ্দিন তালুকদাৰ ঘৰ নং : 60 বয়স : 30 লিঙ্গ : মহিলা | BYK0188177 ফটো উপলব্ধ | 441 নাম : অমেজুদ্দিন তালুকদাৰ পিতাৰ নাম: ছাহাদত আলী ঘৰ নং : 60 বয়স : 29 লিঙ্গ : পুৰুষ | BYK0188359 ফটো উপলব্ধ |
| 442 নাম : আৰ্জিনা খাতুন পিতাৰ নাম: আছান তালুকদাৰ ঘৰ নং : 60 বয়স : 27 লিঙ্গ : মহিলা | BYK1999051 ফটো উপলব্ধ | 443 নাম : ছানিদুল ইছলাম পিতাৰ নাম: আবুল হাছেম ঘৰ নং : 60 বয়স : 27 লিঙ্গ : পুৰুষ | BYK1987635 ফটো উপলব্ধ | 444 নাম : সাহালম তালুকদাৰ পিতাৰ নাম: আছান তালুকদাৰ ঘৰ নং : 60 বয়স : 25 লিঙ্গ : পুৰুষ | BYK1988146 ফটো উপলব্ধ |
| 445 নাম : জিলিমা খাতুন স্বামীৰ নাম: সাহালম তালুকদাৰ ঘৰ নং : 60 বয়স : 25 লিঙ্গ : মহিলা | BYK1988153 ফটো উপলব্ধ | 446 নাম : শাহাজামাল বাছশা টালুকদাৰ পিতাৰ নাম: আছান টালুকদাৰ ঘৰ নং : 60 বয়স : 24 লিঙ্গ : পুৰুষ | BYK1148139 ফটো উপলব্ধ | 447 নাম : কুলছুন খাতুন স্বামীৰ নাম: ছানিদুল ঘৰ নং : 60 বয়স : 24 লিঙ্গ : মহিলা | FLO0070375 ফটো উপলব্ধ |
| 448 নাম : ৰিয়াজুল ইছলাম পিতাৰ নাম: আবুল হাছেম ঘৰ নং : 60 বয়স : 23 লিঙ্গ : পুৰুষ | BYK1987627 ফটো উপলব্ধ | 449 নাম : ৰাজুল আলী পিতাৰ নাম: আবুল হাছেম ঘৰ নং : 60 বয়স : 22 লিঙ্গ : পুৰুষ | FLO0046797 ফটো উপলব্ধ | 450 নাম : ওমীসা খাতুন স্বামীৰ নাম: ৰিয়াজুল ইছলাম ঘৰ নং : 60 বয়স : 21 লিঙ্গ : মহিলা | FLO0046862 ফটো উপলব্ধ |



| | | | | | |
|---|--------------------------|---|--------------------------|--|--------------------------|
| 451 নাম : মজিনা বেগম স্বামীৰ নাম : সাহাদত তালুকদাৰ ঘৰ নং : 60 বয়স : 20 লিঙ্গ : মহিলা | FLO0042861 ফটো উপলব্ধ | 452 নাম : ছাহেৰা বিবি স্বামীৰ নাম : আছান আলী ঘৰ নং : 60 ক বয়স : 58 লিঙ্গ : মহিলা | BYK1277538 ফটো উপলব্ধ | 453 নাম : জলিল আলী পিতাৰ নাম : কাজিমুদ্দিন সেখ ঘৰ নং : 61 বয়স : 38 লিঙ্গ : পুৰুষ | BYK1277583 ফটো উপলব্ধ |
| 454 নাম : ছলেমা বেগম স্বামীৰ নাম : জলিল আলী ঘৰ নং : 61 বয়স : 27 লিঙ্গ : মহিলা | BYK0287334 ফটো উপলব্ধ | 455 নাম : কাজু আলী পিতাৰ নাম : নছেৰ আলী ঘৰ নং : 62 বয়স : 54 লিঙ্গ : পুৰুষ | BYK1277607 ফটো উপলব্ধ | 456 নাম : জয়নব বিবি স্বামীৰ নাম : কাজু আলী ঘৰ নং : 62 বয়স : 52 লিঙ্গ : মহিলা | BYK1277618 ফটো উপলব্ধ |
| 457 নাম : বেছমা আকতাৰা পিতাৰ নাম : কাজু আলী ঘৰ নং : 62 বয়স : 25 লিঙ্গ : মহিলা | BYK0667139 ফটো উপলব্ধ | 458 নাম : জয়নাল আবেদিন পিতাৰ নাম : কাজু আলী ঘৰ নং : 62 বয়স : 22 লিঙ্গ : পুৰুষ | BYK2068484 ফটো উপলব্ধ | 459 নাম : আয়নাল হক পিতাৰ নাম : কাজু আলী ঘৰ নং : 62 বয়স : 21 লিঙ্গ : পুৰুষ | FLO0118836 ফটো উপলব্ধ |
| 460 নাম : জাকিৰ হুছেইন পিতাৰ নাম : ছবদেৰ আলী ঘৰ নং : 63 বয়স : 52 লিঙ্গ : পুৰুষ | BYK1277641 ফটো উপলব্ধ | 461 নাম : ফাতেমা বিবি স্বামীৰ নাম : জাকিৰ হুছেইন ঘৰ নং : 63 বয়স : 46 লিঙ্গ : মহিলা | BYK1277652 ফটো উপলব্ধ | # 462 নাম : মান্নান আলী পিতাৰ নাম : জাকিৰ হুছেইন ঘৰ নং : 63 বয়স : 31 লিঙ্গ : পুৰুষ | BYK0014189 ফটো উপলব্ধ |
| S2 463 নাম : বাবিয়া বেগম পিতাৰ নাম : উমৰ আলী ঘৰ নং : 63 বয়স : 31 লিঙ্গ : মহিলা | BYK1283712 ফটো উপলব্ধ | 464 নাম : বফিকুল ইছলাম পিতাৰ নাম : উমৰ আলী ঘৰ নং : 63 বয়স : 26 লিঙ্গ : পুৰুষ | BYK0328682 ফটো উপলব্ধ | 465 নাম : জাকমিনা বেগম পিতাৰ নাম : জাকিৰ হুছেইন ঘৰ নং : 63 বয়স : 26 লিঙ্গ : মহিলা | BYK0392910 ফটো উপলব্ধ |
| 466 নাম : জেছমিনা বেগম পিতাৰ নাম : জাকিৰ হুছেইন ঘৰ নং : 63 বয়স : 24 লিঙ্গ : মহিলা | BYK0540211 ফটো উপলব্ধ | 467 নাম : স্বপ্না বেগম পিতাৰ নাম : জাকিৰ হুছেইন ঘৰ নং : 63 বয়স : 22 লিঙ্গ : মহিলা | BYK2067932 ফটো উপলব্ধ | 468 নাম : সুহানা বেগম পিতাৰ নাম : জাকিৰ হুছেইন ঘৰ নং : 63 বয়স : 22 লিঙ্গ : মহিলা | BYK2067940 ফটো উপলব্ধ |
| 469 নাম : আকলিম খাতুন স্বামীৰ নাম : বফিকুল ইছলাম ঘৰ নং : 63 বয়স : 20 লিঙ্গ : মহিলা | FLO0084038 ফটো উপলব্ধ | 470 নাম : উমৰ আলী পিতাৰ নাম : ছবদেৰ আলী ঘৰ নং : 63 খ বয়স : 65 লিঙ্গ : পুৰুষ | BYK1277629 ফটো উপলব্ধ | 471 নাম : হালিমা বিবি স্বামীৰ নাম : উমৰ আলী ঘৰ নং : 63 খ বয়স : 58 লিঙ্গ : মহিলা | BYK1277630 ফটো উপলব্ধ |
| 472 নাম : মণ্ডল আলী পিতাৰ নাম : উমৰ আলী ঘৰ নং : 45 বয়স : 45 লিঙ্গ : পুৰুষ | BYK1277663 ফটো উপলব্ধ | 473 নাম : শান্ত বিবি স্বামীৰ নাম : মণ্ডল আলী ঘৰ নং : 63 কো বয়স : 42 লিঙ্গ : মহিলা | BYK1277674 ফটো উপলব্ধ | #2 474 নাম : মনোৱাৰা বেগম পিতাৰ নাম : মণ্ডল আলী ঘৰ নং : 63 ক বয়স : 23 লিঙ্গ : মহিলা | BYK1994672 ফটো উপলব্ধ |
| 475 নাম : ফ. ৰিদল ইছলাম পিতাৰ নাম : ছলেমান আলী ঘৰ নং : 63 ক বয়স : 23 লিঙ্গ : পুৰুষ | BYK1994680 ফটো উপলব্ধ | 476 নাম : আব্দুল সাহিদ পিতাৰ নাম : মণ্ডল আলী ঘৰ নং : 63 ক বয়স : 21 লিঙ্গ : পুৰুষ | BYK2068245 ফটো উপলব্ধ | 477 নাম : ছলেমান আলী পিতাৰ নাম : নৰ হুছেইন ঘৰ নং : 63 ক বয়স : 47 লিঙ্গ : পুৰুষ | BYK1277696 ফটো উপলব্ধ |
| 478 নাম : ফিৰোজা বিবি স্বামীৰ নাম : ছলেমান আলী ঘৰ নং : 63 ক বয়স : 45 লিঙ্গ : মহিলা | BYK1277709 ফটো উপলব্ধ | 479 নাম : হাফিজা বিবি স্বামীৰ নাম : ছামচুল হক ভূঞা ঘৰ নং : 68 বয়স : 42 লিঙ্গ : মহিলা | BYK1277721 ফটো উপলব্ধ | 480 নাম : নাজমিনা ভূঞা পিতাৰ নাম : ছামচুল হক ভূঞা ঘৰ নং : 64 বয়স : 21 লিঙ্গ : মহিলা | FLO0030718 ফটো উপলব্ধ |



| | | | | | |
|--|--------------------------|--|--------------------------|---|--------------------------|
| 481 নাম : নসিান চুলতানা স্বামীৰ নাম: আব্বাছিম একেৰাম ঘৰ নং : 64 কো বয়স : 20 লিঙ্গ : মহিলা | FLO0022988 ফটো উপলব্ধ | 482 নাম : আজাদ হুছেইন পিতাৰ নাম: আমিনুদ্দিন সেখ ঘৰ নং : ৬৪ক বয়স : 62 লিঙ্গ : পুৰুষ | BYK1277732 ফটো উপলব্ধ | 483 নাম : আমেনা বিবি স্বামীৰ নাম: আজাদ হুছেইন ঘৰ নং : ৬৪ক বয়স : 53 লিঙ্গ : মহিলা | BYK1277743 ফটো উপলব্ধ |
| 484 নাম : আব্বাছিম একেৰাম পিতাৰ নাম: আজাদ হুছেইন ঘৰ নং : ৬৪ক বয়স : 30 লিঙ্গ : পুৰুষ | BYK0014190 ফটো উপলব্ধ | 485 নাম : মিছিবন বেওৱা স্বামীৰ নাম: হিছাব সেখ ঘৰ নং : ৬৬ বয়স : 72 লিঙ্গ : মহিলা | BYK1277765 ফটো উপলব্ধ | 486 নাম : মছলেম সেখ পিতাৰ নাম: হিছাব সেখ ঘৰ নং : ৬৬ বয়স : 60 লিঙ্গ : পুৰুষ | BYK1277776 ফটো উপলব্ধ |
| 487 নাম : মঞ্জুৱাৰা বিবি স্বামীৰ নাম: মছলেম সেখ ঘৰ নং : ৬৬ বয়স : 57 লিঙ্গ : মহিলা | BYK1277787 ফটো উপলব্ধ | 488 নাম : মতিনুৰ বহমান পিতাৰ নাম: মছলেম সেখ ঘৰ নং : ৬৬ বয়স : 32 লিঙ্গ : পুৰুষ | BYK1283961 ফটো উপলব্ধ | 489 নাম : বসিদুল সেখ পিতাৰ নাম: মছলেম সেখ ঘৰ নং : ৬৬ বয়স : 30 লিঙ্গ : পুৰুষ | BYK0391409 ফটো উপলব্ধ |
| 490 নাম : সহৰভানু খাতুন স্বামীৰ নাম: মতিনুৰ বহমান ঘৰ নং : ৬৬ বয়স : 27 লিঙ্গ : মহিলা | BYK0391607 ফটো উপলব্ধ | 491 নাম : ছাবিনা ইয়াছমিন স্বামীৰ নাম: বাশিদুল সেখ ঘৰ নং : 66 বয়স : 19 লিঙ্গ : মহিলা | FLO0103952 ফটো উপলব্ধ | 492 নাম : মুন্নিমা বেগম পিতাৰ নাম: আব্দুল মান্নান ঘৰ নং : 66 ক বয়স : 28 লিঙ্গ : মহিলা | BYK0195628 ফটো উপলব্ধ |
| 493 নাম : মিজানুৰ ইছলাম পিতাৰ নাম: পানৰুদ্দিন আলী আহমেদ ঘৰ নং : 66 খো বয়স : 20 লিঙ্গ : পুৰুষ | FLO0022319 ফটো উপলব্ধ | 494 নাম : আমেনা বেগম স্বামীৰ নাম: আব্দুল মান্নান ঘৰ নং : ৬৬ক বয়স : 55 লিঙ্গ : মহিলা | BYK1277812 ফটো উপলব্ধ | 495 নাম : পানৰুদ্দিন আলী আহমেদ পিতাৰ নাম: সাহেব আলী ঘৰ নং : ৬৬খ বয়স : 53 লিঙ্গ : পুৰুষ | BYK1277889 ফটো উপলব্ধ |
| 496 নাম : কবিজা খাতুন স্বামীৰ নাম: পানৰুদ্দিন আলী আহমেদ ঘৰ নং : ৬৬খ বয়স : 42 লিঙ্গ : মহিলা | BYK1277890 ফটো উপলব্ধ | 497 নাম : আনোৱাৰ হুছেইন পিতাৰ নাম: আব্দুল মান্নান ঘৰ নং : ৬৬ক বয়স : 39 লিঙ্গ : পুৰুষ | BYK1277834 ফটো উপলব্ধ | 498 নাম : ফয়জল হক পিতাৰ নাম: ছায়েদ আলী ঘৰ নং : ৬৯ বয়স : 67 লিঙ্গ : পুৰুষ | BYK1277914 ফটো উপলব্ধ |
| 499 নাম : পাৰবিন চুলতানা স্বামীৰ নাম: ফয়জল হক ঘৰ নং : ৬৯ বয়স : 59 লিঙ্গ : মহিলা | BYK1277925 ফটো উপলব্ধ | 500 নাম : পিয়াৰ জ্জামান পিতাৰ নাম: ফয়জল হক ঘৰ নং : ৬৯ বয়স : 45 লিঙ্গ : পুৰুষ | BYK1277936 ফটো উপলব্ধ | 501 নাম : মিৰ্জফা খাতুন স্বামীৰ নাম: পিয়াৰুজ্জামান ঘৰ নং : ৬৯ বয়স : 36 লিঙ্গ : মহিলা | BYK1277947 ফটো উপলব্ধ |
| 502 নাম : মহিনুৰ ইছলাম খান পিতাৰ নাম: শফিউৰ বহমান ঘৰ নং : 69 ক বয়স : 25 লিঙ্গ : পুৰুষ | BYK0667154 ফটো উপলব্ধ | 503 নাম : শফিউৰ বহমান পিতাৰ নাম: আব্দুল মোতালেব খান ঘৰ নং : ৬৯ক বয়স : 58 লিঙ্গ : পুৰুষ | BYK0014196 ফটো উপলব্ধ | 504 নাম : হাছনা বেগম স্বামীৰ নাম: শফিউৰ বহমান ঘৰ নং : ৬৯ক বয়স : 54 লিঙ্গ : মহিলা | BYK0014197 ফটো উপলব্ধ |
| 505 নাম : হাছনাৰ জ্জামান খান পিতাৰ নাম: শফিউৰ বহমান ঘৰ নং : ৬৯ক বয়স : 30 লিঙ্গ : পুৰুষ | BYK1891663 ফটো উপলব্ধ | 506 নাম : মেৰিনা বেগম পিতাৰ নাম: জবেদ আলী ঘৰ নং : ৭২ বয়স : 42 লিঙ্গ : মহিলা | BYK1277992 ফটো উপলব্ধ | 507 নাম : মনোৱাৰা বিবি স্বামীৰ নাম: মতলেব আলী ঘৰ নং : ৭২ বয়স : 40 লিঙ্গ : মহিলা | BYK1277969 ফটো উপলব্ধ |
| 508 নাম : উমৰজান বেওৱা স্বামীৰ নাম: নুৰ বক্স ঘৰ নং : ৭৪ বয়স : 67 লিঙ্গ : মহিলা | BYK1278019 ফটো উপলব্ধ | 509 নাম : উমৰ আলী পিতাৰ নাম: নুৰ বক্স ঘৰ নং : ৭৪ বয়স : 52 লিঙ্গ : পুৰুষ | BYK1278020 ফটো উপলব্ধ | 510 নাম : আকতাৰা বিবি স্বামীৰ নাম: উমৰ আলী ঘৰ নং : ৭৪ বয়স : 48 লিঙ্গ : মহিলা | BYK1278031 ফটো উপলব্ধ |



| | | | | | |
|---|--------------------------|--|--------------------------|--|--------------------------|
| 511 নাম : ফৰিদা বিবি স্বামীৰ নাম: হাকিম আলী ঘৰ নং : ৭৪ বয়স : 39 লিঙ্গ : মহিলা | BYK1278053 ফটো উপলব্ধ | 512 নাম : বাছেৰ আলী পিতাৰ নাম: নাজমুদ্দিন সেখ ঘৰ নং : ৭৫ বয়স : 54 লিঙ্গ : পুৰুষ | BYK1278064 ফটো উপলব্ধ | 513 নাম : ছাহিদা বিবি স্বামীৰ নাম: বাছেৰ আলী ঘৰ নং : ৭৫ বয়স : 47 লিঙ্গ : মহিলা | BYK1278075 ফটো উপলব্ধ |
| 514 নাম : মাৰছিদা আহমেদ পিতাৰ নাম: বাছেৰ আলী ঘৰ নং : ৭৫ বয়স : 34 লিঙ্গ : মহিলা | BYK1278611 ফটো উপলব্ধ | 515 নাম : ছাহেদুল ইছলাম পিতাৰ নাম: বাছেৰ আলী ঘৰ নং : ৭৫ বয়স : 32 লিঙ্গ : পুৰুষ | BYK1278111 ফটো উপলব্ধ | 516 নাম : মৰমী খাতুন স্বামীৰ নাম: ছাহেদুল ইছলাম ঘৰ নং : 75 বয়স : 23 লিঙ্গ : মহিলা | BYK1992858 ফটো উপলব্ধ |
| 517 নাম : নাছমিৰা বেগম পিতাৰ নাম: বাছেৰ আলী ঘৰ নং : 75 গ বয়স : 30 লিঙ্গ : মহিলা | BYK1891776 ফটো উপলব্ধ | 518 নাম : কাজিমুদ্দিন আহমেদ পিতাৰ নাম: যাকু সেখ ঘৰ নং : ৭৬ বয়স : 76 লিঙ্গ : পুৰুষ | BYK1278155 ফটো উপলব্ধ | 519 নাম : ছাহেবুল বিবি স্বামীৰ নাম: কাজিমুদ্দিন আহমেদ ঘৰ নং : ৭৬ বয়স : 62 লিঙ্গ : মহিলা | BYK1278166 ফটো উপলব্ধ |
| 520 নাম : ইছমাইল হুছেইন পিতাৰ নাম: আজিজৰ ৰহমান ঘৰ নং : ৭৮ বয়স : 57 লিঙ্গ : পুৰুষ | BYK1278177 ফটো উপলব্ধ | 521 নাম : মঞ্জুৱাৰা আহমেদ স্বামীৰ নাম: ইছমাইল হুছেইন ঘৰ নং : ৭৮ বয়স : 54 লিঙ্গ : মহিলা | BYK1278199 ফটো উপলব্ধ | 522 নাম : ইয়াছমিন চুলতানা পিতাৰ নাম: ইছমাইল হুছেইন ঘৰ নং : ৭৮ বয়স : 36 লিঙ্গ : মহিলা | BYK1278188 ফটো উপলব্ধ |
| 523 নাম : ৰছমিনা বেগম পিতাৰ নাম: ইছমাইল হুছেইন ঘৰ নং : ৭৮ বয়স : 33 লিঙ্গ : মহিলা | BYK1283745 ফটো উপলব্ধ | 524 নাম : ছাজিনা বেগম স্বামীৰ নাম: মহিদুল ইছলাম ঘৰ নং : ৭৮ বয়স : 30 লিঙ্গ : মহিলা | BYK1891914 ফটো উপলব্ধ | 525 নাম : মহিদুল ইছলাম পিতাৰ নাম: ইছমাইল হুছেইন ঘৰ নং : ৭৮ বয়স : 30 লিঙ্গ : পুৰুষ | BYK1283858 ফটো উপলব্ধ |
| 526 নাম : ইলিয়াছ পিতাৰ নাম: নজৰুল ইছলাম ঘৰ নং : 78ক বয়স : 25 লিঙ্গ : পুৰুষ | BYK0488056 ফটো উপলব্ধ | 527 নাম : ৰোজবিনা চুলতানা স্বামীৰ নাম: ইলিয়াছ ঘৰ নং : 78ক বয়স : 22 লিঙ্গ : মহিলা | BYK1962828 ফটো উপলব্ধ | 528 নাম : নিখিল আনসারি পিতাৰ নাম: নজৰুল ইছলাম ঘৰ নং : 78 ক বয়স : 22 লিঙ্গ : পুৰুষ | BYK1963438 ফটো উপলব্ধ |
| S 529 নাম : নজৰুল ইছলাম পিতাৰ নাম: আমজাদ আলী ঘৰ নং : ৭৮ক বয়স : 52 লিঙ্গ : পুৰুষ | BYK1278202 ফটো উপলব্ধ | 530 নাম : উলেমা বিবি স্বামীৰ নাম: নজৰুল ইছলাম ঘৰ নং : ৭৮ক বয়স : 45 লিঙ্গ : মহিলা | BYK1278213 ফটো উপলব্ধ | 531 নাম : ৰবিন চন্দ্ৰ ৰায় পিতাৰ নাম: নৰেশ্বৰ ৰায় ঘৰ নং : ৮১ বয়স : 66 লিঙ্গ : পুৰুষ | BYK1278224 ফটো উপলব্ধ |
| 532 নাম : কনক ৰায় স্বামীৰ নাম: ৰবিন চন্দ্ৰ ৰায় ঘৰ নং : ৮১ বয়স : 60 লিঙ্গ : মহিলা | BYK1278235 ফটো উপলব্ধ | 533 নাম : গীতু কুমাৰ ৰায় পিতাৰ নাম: ৰবিন চন্দ্ৰ ৰায় ঘৰ নং : ৮১ বয়স : 43 লিঙ্গ : পুৰুষ | BYK1278246 ফটো উপলব্ধ | 534 নাম : দিবাকৰ ৰায় পিতাৰ নাম: ৰবিন চন্দ্ৰ ৰায় ঘৰ নং : ৮১ বয়স : 42 লিঙ্গ : পুৰুষ | BYK1278257 ফটো উপলব্ধ |
| 535 নাম : ভনিতা দেবীদেৱী স্বামীৰ নাম: দিবাকৰ ৰায় ঘৰ নং : ৮১ বয়স : 41 লিঙ্গ : মহিলা | BYK1284077 ফটো উপলব্ধ | S 536 নাম : মিতালী ৰায় পিতাৰ নাম: ৰবিন চন্দ্ৰ ৰায় ঘৰ নং : ৮১ বয়স : 40 লিঙ্গ : মহিলা | BYK1278268 ফটো উপলব্ধ | 537 নাম : অনজ্যোতী দেবী ৰায় স্বামীৰ নাম: গীতু কুমাৰ ৰায় ঘৰ নং : ৮১ বয়স : 40 লিঙ্গ : মহিলা | BYK1284102 ফটো উপলব্ধ |
| 538 নাম : ৰিতুৰাজ ৰায় পিতাৰ নাম: ৰবিন চন্দ্ৰ ৰায় ঘৰ নং : ৮১ বয়স : 36 লিঙ্গ : পুৰুষ | BYK1278279 ফটো উপলব্ধ | S 539 নাম : নমিতা ৰায় স্বামীৰ নাম: ৰিতুৰাজ ৰায় ঘৰ নং : ৮১ বয়স : 31 লিঙ্গ : মহিলা | BYK1283654 ফটো উপলব্ধ | 540 নাম : দুবালি ৰাভা স্বামীৰ নাম: ৰিতু ৰাজ ৰায় ঘৰ নং : 81 বয়স : 26 লিঙ্গ : মহিলা | BYK1995877 ফটো উপলব্ধ |



| | | | | | |
|--|--------------------------|---|--------------------------|---|--------------------------|
| 541 নাম : নলিনী ৰায় স্বামীৰ নাম : তপন চন্দ্ৰ বৰ্মন ঘৰ নং : ৮৩ বয়স : 55 লিঙ্গ : মহিলা | BYK1284248 ফটো উপলব্ধ | 542 নাম : তপন চন্দ্ৰ বৰ্মন পিতাৰ নাম : মেঘলাল বৰ্মন ঘৰ নং : ৮৩ বয়স : 50 লিঙ্গ : পুৰুষ | BYK1278304 ফটো উপলব্ধ | # 543 নাম : মিন্টু চন্দ্ৰ বৰ্মন পিতাৰ নাম : মেঘলাল বৰ্মন ঘৰ নং : ৮৩ বয়স : 42 লিঙ্গ : পুৰুষ | BYK1278315 ফটো উপলব্ধ |
| 544 নাম : তৰুলতা বৰ্মন স্বামীৰ নাম : মিন্টু চন্দ্ৰ বৰ্মন ঘৰ নং : ৮৩ বয়স : 38 লিঙ্গ : মহিলা | BYK1891890 ফটো উপলব্ধ | 545 নাম : মুনী বৰ্মন পিতাৰ নাম : তপন চন্দ্ৰ বৰ্মন ঘৰ নং : 83 বয়স : 25 লিঙ্গ : মহিলা | BYK1500776 ফটো উপলব্ধ | 546 নাম : দীখা বৰ্মন পিতাৰ নাম : মেঘলাল বৰ্মন ঘৰ নং : 83 ক বয়স : 40 লিঙ্গ : মহিলা | BYK1278326 ফটো উপলব্ধ |
| 547 নাম : হেমন্ত কুমাৰ ৰায় পিতাৰ নাম : নিভা ৰায় ঘৰ নং : ৮৫ বয়স : 58 লিঙ্গ : পুৰুষ | BYK1278337 ফটো উপলব্ধ | 548 নাম : থাইলিন ৰায় স্বামীৰ নাম : হেমন্ত কুমাৰ ৰায় ঘৰ নং : ৫৫ বয়স : 55 লিঙ্গ : মহিলা | BYK1278348 ফটো উপলব্ধ | 549 নাম : শংকৰ ৰয় পিতাৰ নাম : হেমন্ত কুমাৰ ৰায় ঘৰ নং : ৮৫ বয়স : 40 লিঙ্গ : পুৰুষ | BYK1278359 ফটো উপলব্ধ |
| 550 নাম : বিবেন্দ কুমাৰ ৰয় পিতাৰ নাম : হেমন্ত কুমাৰ ৰয় ঘৰ নং : ৮৫ বয়স : 39 লিঙ্গ : পুৰুষ | BYK1278360 ফটো উপলব্ধ | # 551 নাম : বন্দনা ৰায় পিতাৰ নাম : হেমন্ত কুমাৰ ৰয় ঘৰ নং : ৮৫ বয়স : 29 লিঙ্গ : মহিলা | BYK0263269 ফটো উপলব্ধ | # 552 নাম : মহেন্দ্ৰ ৰায় পিতাৰ নাম : হেমন্ত কুমাৰ ৰয় ঘৰ নং : ৮৫ বয়স : 28 লিঙ্গ : পুৰুষ | BYK0288423 ফটো উপলব্ধ |
| 553 নাম : প্ৰণিতা ৰায় স্বামীৰ নাম : শংকৰ ৰায় ঘৰ নং : ৮৫ বয়স : 27 লিঙ্গ : মহিলা | BYK0328542 ফটো উপলব্ধ | 554 নাম : পিংকু আলী পিতাৰ নাম : নূৰ মহম্মদ আলী ঘৰ নং : 85 ক বয়স : 20 লিঙ্গ : পুৰুষ | FLO0042697 ফটো উপলব্ধ | 555 নাম : নূৰ নেচা বেওৱা স্বামীৰ নাম : ৰাহিম বকোস ঘৰ নং : ৮৫ক বয়স : 58 লিঙ্গ : মহিলা | BYK1278371 ফটো উপলব্ধ |
| 556 নাম : নূৰ মহম্মদ আলী পিতাৰ নাম : ৰাহিম বকোস ঘৰ নং : ৮৫ক বয়স : 44 লিঙ্গ : পুৰুষ | BYK1278382 ফটো উপলব্ধ | 557 নাম : বীনা বিবি স্বামীৰ নাম : নূৰ মহম্মদ আলী ঘৰ নং : ৮৫ক বয়স : 43 লিঙ্গ : মহিলা | BYK1278393 ফটো উপলব্ধ | 558 নাম : মেৰো আলী পিতাৰ নাম : ৰাহিম বকোস ঘৰ নং : ৮৫ক বয়স : 33 লিঙ্গ : পুৰুষ | BYK1284362 ফটো উপলব্ধ |
| E 559 নাম : সুভাষ চন্দ্ৰ ধৰ পিতাৰ নাম : সুৰেন্দ্ৰ চন্দ্ৰ ধৰ ঘৰ নং : ৯০ বয়স : 79 লিঙ্গ : পুৰুষ | BYK1278417 ফটো উপলব্ধ | E 560 নাম : গোপাল চন্দ্ৰ মিত্ৰ পিতাৰ নাম : ক্ষেত্ৰমোহন মিত্ৰ ঘৰ নং : ৯০ বয়স : 52 লিঙ্গ : পুৰুষ | BYK1278406 ফটো উপলব্ধ | 561 নাম : সুবীৰ চন্দ্ৰ ধৰ পিতাৰ নাম : সুভাষ চন্দ্ৰ ধৰ ঘৰ নং : ৯০ বয়স : 45 লিঙ্গ : পুৰুষ | BYK1278439 ফটো উপলব্ধ |
| 562 নাম : মৰমী ৰাণী ধৰ স্বামীৰ নাম : সুবীৰ চন্দ্ৰ ধৰ ঘৰ নং : ৯০ বয়স : 40 লিঙ্গ : মহিলা | BYK1278440 ফটো উপলব্ধ | 563 নাম : শংকৰ চন্দ্ৰ ধৰ পিতাৰ নাম : সুভাষ চন্দ্ৰ ধৰ ঘৰ নং : ৯০ বয়স : 40 লিঙ্গ : পুৰুষ | BYK1278451 ফটো উপলব্ধ | 564 নাম : বীনা ৰাণী ধৰ পিতাৰ নাম : সুভাষ চন্দ্ৰ ধৰ ঘৰ নং : ৯০ বয়স : 35 লিঙ্গ : মহিলা | BYK1278462 ফটো উপলব্ধ |
| 565 নাম : অনিল কৰ পিতাৰ নাম : জগদীশ কৰ ঘৰ নং : 90 গ বয়স : 35 লিঙ্গ : পুৰুষ | BYK1278473 ফটো উপলব্ধ | 566 নাম : ৰাজু বালা কৰ স্বামীৰ নাম : অনিল কৰ ঘৰ নং : 90 গ বয়স : 32 লিঙ্গ : মহিলা | BYK1284022 ফটো উপলব্ধ | 567 নাম : কৌশিক চৌধুৰী পিতাৰ নাম : জ্ঞানেন্দ্ৰ চৌধুৰী ঘৰ নং : 90 খ বয়স : 24 লিঙ্গ : পুৰুষ | BYK0488338 ফটো উপলব্ধ |
| 568 নাম : চানি ৰায় পিতাৰ নাম : মুকুট ৰায় ঘৰ নং : 90 ক বয়স : 29 লিঙ্গ : পুৰুষ | BYK0392530 ফটো উপলব্ধ | 569 নাম : জ্ঞানেন্দ্ৰ চৌধুৰী পিতাৰ নাম : অতুল চন্দ্ৰ চৌধুৰী ঘৰ নং : ৯০খ বয়স : 57 লিঙ্গ : পুৰুষ | BYK1278508 ফটো উপলব্ধ | 570 নাম : মুকুট ৰায় পিতাৰ নাম : সোনাতন ৰায় ঘৰ নং : ৯০ক বয়স : 50 লিঙ্গ : পুৰুষ | BYK1278484 ফটো উপলব্ধ |



| | | | | | |
|--|--------------------------|---|--------------------------|---|--------------------------|
| 571 নাম : হিমালী নাথ স্বামীৰ নাম: জ্ঞানেন্দ্ৰ চৌধুৰী ঘৰ নং : ৯০খ বয়স : 50 লিঙ্গ : মহিলা | BYK1278519 ফটো উপলব্ধ | 572 নাম : প্ৰতিমা ৰায় স্বামীৰ নাম: মুকুট ৰায় ঘৰ নং : ৯০ক বয়স : 45 লিঙ্গ : মহিলা | BYK1278495 ফটো উপলব্ধ | 573 নাম : ফজৰ আলী পিতাৰ নাম: জাহিম উদ্দিন সেখ ঘৰ নং : ৯২ বয়স : 60 লিঙ্গ : পুৰুষ | BYK1278520 ফটো উপলব্ধ |
| 574 নাম : দেলিনা বিবি স্বামীৰ নাম: ফজৰ আলী ঘৰ নং : ৯২ বয়স : 51 লিঙ্গ : মহিলা | BYK1278531 ফটো উপলব্ধ | 575 নাম : হাছেন আলী পিতাৰ নাম: ফ.জৰ আলী ঘৰ নং : 92 বয়স : 23 লিঙ্গ : পুৰুষ | BYK0539916 ফটো উপলব্ধ | 576 নাম : হুছেইন আলী পিতাৰ নাম: ফজৰ আলী ঘৰ নং : 92 বয়স : 23 লিঙ্গ : পুৰুষ | BYK1957307 ফটো উপলব্ধ |
| 577 নাম : পাৰমিনা বেগম স্বামীৰ নাম: হুছেইন আলী ঘৰ নং : 92 বয়স : 20 লিঙ্গ : মহিলা | FLO0068080 ফটো উপলব্ধ | 578 নাম : জেছমিনা বেগম পিতাৰ নাম: ফজৰ আলী ঘৰ নং : 92 বয়স : 31 লিঙ্গ : মহিলা | BYK1891856 ফটো উপলব্ধ | 579 নাম : মজিবৰ বহমান পিতাৰ নাম: ছমছেৰ আলী ঘৰ নং : ৯৩ বয়স : 59 লিঙ্গ : পুৰুষ | BYK1278553 ফটো উপলব্ধ |
| 580 নাম : জমিলা বেগম স্বামীৰ নাম: মজিবৰ বহমান ঘৰ নং : ৯৩ বয়স : 51 লিঙ্গ : মহিলা | BYK1278564 ফটো উপলব্ধ | 581 নাম : ৰাজু আহমেদ পিতাৰ নাম: মজিবৰ বহমান ঘৰ নং : ৯৩ বয়স : 36 লিঙ্গ : পুৰুষ | BYK1284293 ফটো উপলব্ধ | 582 নাম : ৰুমী বেগম পিতাৰ নাম: মজিবৰ বহমান ঘৰ নং : ৯৩ বয়স : 31 লিঙ্গ : মহিলা | BYK1283643 ফটো উপলব্ধ |
| 583 নাম : জমি আহমেদ পিতাৰ নাম: মজিবৰ বহমান ঘৰ নং : 93 বয়স : 29 লিঙ্গ : মহিলা | BYK1891845 ফটো উপলব্ধ | 584 নাম : আচৰাফুল আলী পিতাৰ নাম: ছাহাদত আলী ঘৰ নং : 94 ক বয়স : 29 লিঙ্গ : পুৰুষ | BYK0226886 ফটো উপলব্ধ | 585 নাম : চাইফুল আলম পিতাৰ নাম: চাহাদত আলী ঘৰ নং : ৯৪ ক বয়স : 26 লিঙ্গ : পুৰুষ | BYK0328583 ফটো উপলব্ধ |
| 586 নাম : অস্মীনাৰা খাতুন স্বামীৰ নাম: আচৰাফুল আলী ঘৰ নং : 94 ক বয়স : 20 লিঙ্গ : মহিলা | FLO0017301 ফটো উপলব্ধ | 587 নাম : ছাহাদত আলী পিতাৰ নাম: আলহাজ ছেকেন আলী ঘৰ নং : ৯৪ক বয়স : 55 লিঙ্গ : পুৰুষ | BYK1278575 ফটো উপলব্ধ | 588 নাম : জোৎস্না বেগম স্বামীৰ নাম: আবুল কালাম ৰশিদ আলম ঘৰ নং : ৯৪খ বয়স : 47 লিঙ্গ : মহিলা | BYK1278600 ফটো উপলব্ধ |
| 589 নাম : নুৰবান বেগম স্বামীৰ নাম: ছাহাদত আলী ঘৰ নং : ৯৪ক বয়স : 45 লিঙ্গ : মহিলা | BYK1278586 ফটো উপলব্ধ | 590 নাম : আতাবুদ্দিন আলী পিতাৰ নাম: আমছেৰ আলী ঘৰ নং : ৯৯ বয়স : 59 লিঙ্গ : পুৰুষ | BYK1278633 ফটো উপলব্ধ | 591 নাম : আজিদা বিবি স্বামীৰ নাম: আতাবুদ্দিন আলী ঘৰ নং : ৯৯ বয়স : 50 লিঙ্গ : মহিলা | BYK1278644 ফটো উপলব্ধ |
| 592 নাম : ৰাজু আলী পিতাৰ নাম: আতাবুদ্দিন আলী ঘৰ নং : ৯৯ বয়স : 33 লিঙ্গ : পুৰুষ | BYK1278655 ফটো উপলব্ধ | 593 নাম : ৰাজীৱ আলী পিতাৰ নাম: আতাবুদ্দিন আলী ঘৰ নং : ৯৯ বয়স : 32 লিঙ্গ : পুৰুষ | BYK1278622 ফটো উপলব্ধ | 594 নাম : ৰেজিনা বেগম পিতাৰ নাম: আতাবুদ্দিন আলী ঘৰ নং : 99 বয়স : 29 লিঙ্গ : মহিলা | BYK0231589 ফটো উপলব্ধ |
| #2 595 নাম : আফৰুজা খাতুন স্বামীৰ নাম: ৰাজীৱ আলী ঘৰ নং : 99 বয়স : 30 লিঙ্গ : মহিলা | BYK0231696 ফটো উপলব্ধ | 596 নাম : মুন্না আলী পিতাৰ নাম: আতাবুদ্দিন আলী ঘৰ নং : ৯৯ বয়স : 27 লিঙ্গ : পুৰুষ | BYK0328690 ফটো উপলব্ধ | 597 নাম : আনোৱাৰা বেগম স্বামীৰ নাম: ৰাজু আলী ঘৰ নং : ৯৯ বয়স : 27 লিঙ্গ : মহিলা | BYK0328484 ফটো উপলব্ধ |
| 598 নাম : আকাবৰ আলী পিতাৰ নাম: চিৰমত আলী ঘৰ নং : ১০১ বয়স : 54 লিঙ্গ : পুৰুষ | BYK1278666 ফটো উপলব্ধ | 599 নাম : জহুৰা বিবি স্বামীৰ নাম: আকাবৰ আলী ঘৰ নং : ১০১ বয়স : 50 লিঙ্গ : মহিলা | BYK1278677 ফটো উপলব্ধ | 600 নাম : জাহাঙ্গিৰ আলম পিতাৰ নাম: আকাবৰ আলী ঘৰ নং : 101 বয়স : 23 লিঙ্গ : পুৰুষ | BYK1606185 ফটো উপলব্ধ |



| | | | | | |
|--|--------------------------|---|--------------------------|---|--------------------------|
| 601 নাম : ইনামুল হক চৌধুৰী পিতাৰ নাম: আকবৰ আলী ঘৰ নং : 101 বয়স : 19 লিঙ্গ : পুৰুষ | FLO0110981 ফটো উপলব্ধ | 602 নাম : মকবুল হুছেইন পিতাৰ নাম: নাছিমুদ্দিন সৰকাৰ ঘৰ নং : ১০৪ বয়স : 70 লিঙ্গ : পুৰুষ | BYK1278688 ফটো উপলব্ধ | 603 নাম : বাছাতুন বিবি স্বামীৰ নাম: মকবুল হুছেইন ঘৰ নং : ১০৪ বয়স : 58 লিঙ্গ : মহিলা | BYK1278699 ফটো উপলব্ধ |
| 604 নাম : আনোৱাৰা খাতুন স্বামীৰ নাম: শৰিফুল ইছলাম ঘৰ নং : 104 বয়স : 28 লিঙ্গ : মহিলা | BYK0008136 ফটো উপলব্ধ | 605 নাম : তফিয়া খাতুন পিতাৰ নাম: তেয়ব আলী ঘৰ নং : 104 বয়স : 27 লিঙ্গ : মহিলা | DZJ0255570 ফটো উপলব্ধ | 606 নাম : মনিৰুল ইছলাম পিতাৰ নাম: মকবুল হুছেইন ঘৰ নং : 104 বয়স : 26 লিঙ্গ : পুৰুষ | BYK0392522 ফটো উপলব্ধ |
| 607 নাম : মজিবুল হক পিতাৰ নাম: মকবুল হুছেইন ঘৰ নং : 104 বয়স : 22 লিঙ্গ : পুৰুষ | BYK1998939 ফটো উপলব্ধ | 608 নাম : মিজানুৰ হক পিতাৰ নাম: মকবুল হুছেইন ঘৰ নং : 104 য়ো বয়স : 38 লিঙ্গ : পুৰুষ | BYK1278713 ফটো উপলব্ধ | # 609 নাম : মুজাম্মেল হক পিতাৰ নাম: মকবুল হুছেইন ঘৰ নং : 104 গৌ বয়স : 39 লিঙ্গ : পুৰুষ | BYK1278702 ফটো উপলব্ধ |
| 610 নাম : নুৰজাহান বেগম স্বামীৰ নাম: মোজাম্মেল হক ঘৰ নং : 104 গৌ বয়স : 36 লিঙ্গ : মহিলা | BYK1278724 ফটো উপলব্ধ | 611 নাম : আফৰুজা খাতুন স্বামীৰ নাম: আজিবুল হক ঘৰ নং : 104 ক বয়স : 22 লিঙ্গ : মহিলা | FLO0120881 ফটো উপলব্ধ | 612 নাম : আঞ্জুমা বেগম স্বামীৰ নাম: সহৰ আলী ঘৰ নং : ১০৪খ বয়স : 29 লিঙ্গ : মহিলা | BYK0233197 ফটো উপলব্ধ |
| 613 নাম : সহৰ আলী পিতাৰ নাম: ছামাদ আলী ঘৰ নং : 104 খ বয়স : 28 লিঙ্গ : পুৰুষ | BYK0008086 ফটো উপলব্ধ | 614 নাম : আব বক্কাৰ আলী পিতাৰ নাম: ছামাদ আলী ঘৰ নং : 104 খ বয়স : 24 লিঙ্গ : পুৰুষ | BYK0488346 ফটো উপলব্ধ | 615 নাম : জেছমিনা বেগম স্বামীৰ নাম: আব বক্কাৰ আলী ঘৰ নং : 104 খ বয়স : 22 লিঙ্গ : মহিলা | FLO0087965 ফটো উপলব্ধ |
| 616 নাম : জৰিনা খাতুন পিতাৰ নাম: ছামাদ আলী ঘৰ নং : 104 খ বয়স : 29 লিঙ্গ : মহিলা | BYK0007989 ফটো উপলব্ধ | 617 নাম : আজিবুল হক পিতাৰ নাম: মকছেদ আলী ঘৰ নং : 104 কো বয়স : 27 লিঙ্গ : পুৰুষ | BYK0556225 ফটো উপলব্ধ | 618 নাম : ৰবিউল ইছলাম পিতাৰ নাম: মকছেদ আলী ঘৰ নং : 104 কো বয়স : 25 লিঙ্গ : পুৰুষ | BYK0536326 ফটো উপলব্ধ |
| 619 নাম : মকছেদ আলী পিতাৰ নাম: নাছিমুদ্দিন চৰকাৰ ঘৰ নং : ১০৪ক বয়স : 66 লিঙ্গ : পুৰুষ | BYK1278746 ফটো উপলব্ধ | 620 নাম : ছামাদ আলী পিতাৰ নাম: নাছিমুদ্দিন চৰকাৰ ঘৰ নং : ১০৪খ বয়স : 56 লিঙ্গ : পুৰুষ | BYK1278768 ফটো উপলব্ধ | 621 নাম : আছিয়া বিবি স্বামীৰ নাম: মকছেদ আলী ঘৰ নং : ১০৪ক বয়স : 55 লিঙ্গ : মহিলা | BYK1278757 ফটো উপলব্ধ |
| 622 নাম : ছহৰতান বিবি স্বামীৰ নাম: ছামাদ আলী ঘৰ নং : ১০৪খ বয়স : 50 লিঙ্গ : মহিলা | BYK1278779 ফটো উপলব্ধ | 623 নাম : আছৰুদ্দিন আলী পিতাৰ নাম: মকছেদ আলী ঘৰ নং : ১০৪ক বয়স : 40 লিঙ্গ : পুৰুষ | BYK1278735 ফটো উপলব্ধ | 624 নাম : ফলবান নেছা স্বামীৰ নাম: আছৰুদ্দিন আলী ঘৰ নং : ১০৪ক বয়স : 34 লিঙ্গ : মহিলা | BYK0014203 ফটো উপলব্ধ |
| 625 নাম : ময়নাল হক পিতাৰ নাম: মকছেদ আলী ঘৰ নং : ১০৪ক বয়স : 32 লিঙ্গ : পুৰুষ | BYK0014204 ফটো উপলব্ধ | 626 নাম : মফিবন নেছা স্বামীৰ নাম: ময়নাল হক ঘৰ নং : ১০৪ক বয়স : 30 লিঙ্গ : মহিলা | BYK0014205 ফটো উপলব্ধ | 627 নাম : মতলেব আলী পিতাৰ নাম: কাদেৰ আলী ঘৰ নং : ১০৫ বয়স : 65 লিঙ্গ : পুৰুষ | BYK1278791 ফটো উপলব্ধ |
| 628 নাম : ছাইতুন বিবি স্বামীৰ নাম: মতলেব আলী ঘৰ নং : ১০৫ বয়স : 51 লিঙ্গ : মহিলা | BYK1278804 ফটো উপলব্ধ | 629 নাম : মফিদা খাতুন পিতাৰ নাম: মতলেব আলী ঘৰ নং : 105 বয়স : 38 লিঙ্গ : মহিলা | BYK0488031 ফটো উপলব্ধ | 630 নাম : তোতা মিঞা পিতাৰ নাম: কাদেৰ আলী ঘৰ নং : ১০৫ বয়স : 33 লিঙ্গ : পুৰুষ | BYK0014206 ফটো উপলব্ধ |



| | | | | | |
|--|--------------------------|--|--------------------------|---|--------------------------|
| 631 নাম : সাজেদা বেগম স্বামীৰ নাম: তোতা মিঞা ঘৰ নং : 105 বয়স : 31 লিঙ্গ : মহিলা | BYK0014207 ফটো উপলব্ধ | 632 নাম : ছানিদুল ইছলাম পিতাৰ নাম: মতলেব আলী ঘৰ নং : 105 বয়স : 27 লিঙ্গ : পুৰুষ | BYK0392852 ফটো উপলব্ধ | 633 নাম : ববিদুল ইছলাম পিতাৰ নাম: মতলেব আলী ঘৰ নং : 105 বয়স : 24 লিঙ্গ : পুৰুষ | BYK1113109 ফটো উপলব্ধ |
| S2 634 নাম : বাশিদা খাতুন পিতাৰ নাম: মতলেব আলী ঘৰ নং : 105 বয়স : 22 লিঙ্গ : মহিলা | FLO0053967 ফটো উপলব্ধ | 635 নাম : ছেকেন্দাৰ আলী পিতাৰ নাম: দিলিমুদ্দিন সেখ ঘৰ নং : 109 বয়স : 62 লিঙ্গ : পুৰুষ | BYK1278815 ফটো উপলব্ধ | 636 নাম : আখেৰা বিবি স্বামীৰ নাম: ছেকেন্দাৰ আলী ঘৰ নং : 109 বয়স : 58 লিঙ্গ : মহিলা | BYK1278826 ফটো উপলব্ধ |
| 637 নাম : আছানুল আলী পিতাৰ নাম: ছেকেন্দাৰ আলী ঘৰ নং : 109 বয়স : 35 লিঙ্গ : পুৰুষ | BYK1278848 ফটো উপলব্ধ | S 638 নাম : ছৈয়দা আহমেদ পিতাৰ নাম: ছেকেন্দাৰ আলী ঘৰ নং : 109 বয়স : 32 লিঙ্গ : মহিলা | BYK1278859 ফটো উপলব্ধ | 639 নাম : আলোনুৰ আলী পিতাৰ নাম: ছেকেন্দাৰ আলী ঘৰ নং : 107 বয়স : 26 লিঙ্গ : পুৰুষ | BYK0392845 ফটো উপলব্ধ |
| 640 নাম : মাজনী খাতুন স্বামীৰ নাম: আছানুল আলী ঘৰ নং : 107 বয়স : 20 লিঙ্গ : মহিলা | FLO0020479 ফটো উপলব্ধ | 641 নাম : হায়াত আলী পিতাৰ নাম: দিলিমুদ্দিন সেখ ঘৰ নং : 107 ক বয়স : 45 লিঙ্গ : পুৰুষ | BYK1278837 ফটো উপলব্ধ | 642 নাম : মফিদা খাতুন স্বামীৰ নাম: হায়াত আলী ঘৰ নং : 107 ক বয়স : 31 লিঙ্গ : মহিলা | BYK0014208 ফটো উপলব্ধ |
| 643 নাম : ৰফজুল হক পিতাৰ নাম: সূৰ্য সেখ ঘৰ নং : 108 বয়স : 55 লিঙ্গ : পুৰুষ | BYK1278860 ফটো উপলব্ধ | 644 নাম : বাছিয়া বিবি স্বামীৰ নাম: ৰফজুল হক ঘৰ নং : 108 বয়স : 50 লিঙ্গ : মহিলা | BYK1278871 ফটো উপলব্ধ | 645 নাম : ৰুবি আহমেদ পিতাৰ নাম: ৰফজুল হক ঘৰ নং : 108 বয়স : 30 লিঙ্গ : মহিলা | BYK1891798 ফটো উপলব্ধ |
| 646 নাম : ৰাজ্জাকুল হক পিতাৰ নাম: ৰফজুল হক ঘৰ নং : 108 বয়স : 23 লিঙ্গ : পুৰুষ | BYK0539791 ফটো উপলব্ধ | 647 নাম : জয়নব বেগম স্বামীৰ নাম: আমিনুল হক ঘৰ নং : 108 বয়স : 23 লিঙ্গ : মহিলা | BYK1966365 ফটো উপলব্ধ | 648 নাম : ছাজিনা খাতুন স্বামীৰ নাম: জাহিদুল ইছলাম ঘৰ নং : 108 গ বয়স : 30 লিঙ্গ : মহিলা | BYK0012088 ফটো উপলব্ধ |
| 649 নাম : মফিজ উদ্দিন পিতাৰ নাম: কুদ্দুছ আলী ঘৰ নং : 108 ঘ বয়স : 60 লিঙ্গ : পুৰুষ | HNT2438144 ফটো উপলব্ধ | 650 নাম : জামেলা খাতুন স্বামীৰ নাম: মফিজ উদ্দিন ঘৰ নং : 108 ঘ বয়স : 54 লিঙ্গ : মহিলা | HNT2438155 ফটো উপলব্ধ | 651 নাম : আনোৱাৰ হুছাইন পিতাৰ নাম: মফিজ উদ্দিন ঘৰ নং : 108 ঘ বয়স : 29 লিঙ্গ : পুৰুষ | HNT0010925 ফটো উপলব্ধ |
| 652 নাম : জিয়াৰুল হক পিতাৰ নাম: মফিজ উদ্দিন ঘৰ নং : 108 ঘ বয়স : 23 লিঙ্গ : পুৰুষ | HNT0607937 ফটো উপলব্ধ | 653 নাম : শহিদা খাতুন স্বামীৰ নাম: আনোৱাৰ হুছাইন ঘৰ নং : 108 ঘ বয়স : 22 লিঙ্গ : মহিলা | HNT1155886 ফটো উপলব্ধ | 654 নাম : আশাফুল আলম পিতাৰ নাম: মফিজ উদ্দিন ঘৰ নং : 108 ঘ বয়স : 20 লিঙ্গ : পুৰুষ | FLO0060673 ফটো উপলব্ধ |
| 655 নাম : নাছিমা বেগম স্বামীৰ নাম: জিয়াৰুল হক ঘৰ নং : 108 গ বয়স : 28 লিঙ্গ : মহিলা | BYK1662618 ফটো উপলব্ধ | 656 নাম : নুৰ হক পিতাৰ নাম: হুছেইন আলী ঘৰ নং : 108 GO বয়স : 27 লিঙ্গ : পুৰুষ | BYK0384131 ফটো উপলব্ধ | 657 নাম : ছফিকুল ইছলাম পিতাৰ নাম: কুদ্দুছ আলী ঘৰ নং : 108 ক বয়স : 29 লিঙ্গ : পুৰুষ | BYK0312447 ফটো উপলব্ধ |
| 658 নাম : মাজিদুল ইছলাম পিতাৰ নাম: তোমছেৰ আলী ঘৰ নং : 108 খ বয়স : 22 লিঙ্গ : পুৰুষ | BYK1959386 ফটো উপলব্ধ | 659 নাম : শোনা খাতুন স্বামীৰ নাম: ছফিকুল ইছলাম ঘৰ নং : 108 ক বয়স : 24 লিঙ্গ : মহিলা | BYK1500685 ফটো উপলব্ধ | 660 নাম : কাঞ্চন বেওৱা স্বামীৰ নাম: হুছেইন আলী ঘৰ নং : 108 গ বয়স : 65 লিঙ্গ : মহিলা | BYK1278951 ফটো উপলব্ধ |



| | | | | | |
|---|--------------------------|---|--------------------------|---|--------------------------|
| 661 নাম : তোমছৈৰ আলী পিতাৰ নাম: কুদ্দুছ আলী ঘৰ নং : ১০৮খ বয়স : 47 লিঙ্গ : পুৰুষ | BYK1278939 ফটো উপলব্ধ | 662 নাম : ছাদেকুল ইছলাম পিতাৰ নাম: হুছেইন আলী ঘৰ নং : ১০৮গ বয়স : 45 লিঙ্গ : পুৰুষ | BYK1278962 ফটো উপলব্ধ | 663 নাম : মাজেদা খাতুন স্বামীৰ নাম: তোমছৈৰ আলী ঘৰ নং : ১০৮খ বয়স : 45 লিঙ্গ : মহিলা | BYK1278940 ফটো উপলব্ধ |
| 664 নাম : ৰফিকুল ইছলাম পিতাৰ নাম: হুছেইন আলী ঘৰ নং : ১০৮গ বয়স : 40 লিঙ্গ : পুৰুষ | BYK1278973 ফটো উপলব্ধ | 665 নাম : ফাতেমা খাতুন স্বামীৰ নাম: ছাদেকুল ইছলাম ঘৰ নং : ১০৮গ বয়স : 37 লিঙ্গ : মহিলা | BYK1279001 ফটো উপলব্ধ | 666 নাম : ৰহিমা খাতুন স্বামীৰ নাম: ৰফিকুল ইছলাম ঘৰ নং : ১০৮গ বয়স : 36 লিঙ্গ : মহিলা | BYK1279012 ফটো উপলব্ধ |
| 667 নাম : জিয়াৰুল হক পিতাৰ নাম: হুছেইন আলী ঘৰ নং : ১০৮গ বয়স : 35 লিঙ্গ : পুৰুষ | BYK1278995 ফটো উপলব্ধ | 668 নাম : জাহিদুল ইছলাম পিতাৰ নাম: হুছেইন আলী ঘৰ নং : ১০৮গ বয়স : 33 লিঙ্গ : পুৰুষ | BYK1278984 ফটো উপলব্ধ | 669 নাম : আমিনুল হক পিতাৰ নাম: হুছেইন আলী ঘৰ নং : ১০৮গ বয়স : 32 লিঙ্গ : পুৰুষ | BYK1283814 ফটো উপলব্ধ |
| 670 নাম : আমেলা বেওৱা স্বামীৰ নাম: ইছব আলী মোল্লা ঘৰ নং : ১০৯ বয়স : 68 লিঙ্গ : মহিলা | BYK1279034 ফটো উপলব্ধ | 671 নাম : লাইলী বিবি স্বামীৰ নাম: শ্বাহা আলম মোল্লা ঘৰ নং : ১০৯ বয়স : 52 লিঙ্গ : মহিলা | BYK1279056 ফটো উপলব্ধ | 672 নাম : মুকলেজা বেগম পিতাৰ নাম: ইছব আলী মোল্লা ঘৰ নং : ১০৯ বয়স : 30 লিঙ্গ : মহিলা | BYK1891801 ফটো উপলব্ধ |
| 673 নাম : মুস্তফা মোল্লা পিতাৰ নাম: শ্বাহা আলম মোল্লা ঘৰ নং : ১০৯ বয়স : 27 লিঙ্গ : পুৰুষ | BYK0287680 ফটো উপলব্ধ | 674 নাম : মুস্পিকা ইয়াছমিন স্বামীৰ নাম: মুস্তফা মোল্লা ঘৰ নং : 109 বয়স : 23 লিঙ্গ : মহিলা | BYK0540195 ফটো উপলব্ধ | 675 নাম : জিয়া খালেদা পিতাৰ নাম: ছমিৰ উদ্দিন তালুকদাৰল ঘৰ নং : 109 গ বয়স : 30 লিঙ্গ : মহিলা | BYK0013029 ফটো উপলব্ধ |
| 676 নাম : মসিৰুল আহমেদ পিতাৰ নাম: আব্দুছ ছাত্তাৰ ঘৰ নং : 109 ক বয়স : 21 লিঙ্গ : পুৰুষ | FLO0048629 ফটো উপলব্ধ | 677 নাম : ছমিৰ উদ্দিন তালুকদাৰ পিতাৰ নাম: জালাল উদ্দিন তালুকদাৰ ঘৰ নং : ১০৯খ বয়স : 58 লিঙ্গ : পুৰুষ | BYK1279114 ফটো উপলব্ধ | #2 678 নাম : মমতাজ বেগম স্বামীৰ নাম: ছমিৰ উদ্দিন তালুকদাৰ ঘৰ নং : ১০৯খ বয়স : 52 লিঙ্গ : মহিলা | BYK1279125 ফটো উপলব্ধ |
| E 679 নাম : আব্দুছ ছাত্তাৰ পিতাৰ নাম: নছৰ আলী ঘৰ নং : ১০৯ক বয়স : 45 লিঙ্গ : পুৰুষ | BYK1279090 ফটো উপলব্ধ | 680 নাম : মৰ্জিনা বিবি স্বামীৰ নাম: আব্দুছ ছাত্তাৰ ঘৰ নং : ১০৯ক বয়স : 40 লিঙ্গ : মহিলা | BYK1279103 ফটো উপলব্ধ | 681 নাম : মনিৰ তালুকদাৰ পিতাৰ নাম: সৰিৰউদ্দিন তালুকদাৰ ঘৰ নং : ১০৯খ বয়স : 34 লিঙ্গ : পুৰুষ | BYK1279136 ফটো উপলব্ধ |
| 682 নাম : কামালউদ্দিন সেখ পিতাৰ নাম: বাছেৰ উদ্দিন ঘৰ নং : ১১০ বয়স : 61 লিঙ্গ : পুৰুষ | BYK1279147 ফটো উপলব্ধ | 683 নাম : ময়ূৰজান বিবি স্বামীৰ নাম: কামালউদ্দিন সেখ ঘৰ নং : ১১০ বয়স : 52 লিঙ্গ : মহিলা | BYK1279158 ফটো উপলব্ধ | 684 নাম : মোনিৰুজ জামান পিতাৰ নাম: কামালউদ্দিন সেখ ঘৰ নং : ১১০ বয়স : 28 লিঙ্গ : পুৰুষ | BYK0313395 ফটো উপলব্ধ |
| 685 নাম : জামিৰন পিতাৰ নাম: কামালউদ্দিন সেখ ঘৰ নং : 110 বয়স : 25 লিঙ্গ : মহিলা | FLO0053132 ফটো উপলব্ধ | 686 নাম : নাছিমা খাতুন স্বামীৰ নাম: মোনিৰুজ জামান ঘৰ নং : 110 বয়স : 22 লিঙ্গ : মহিলা | FLO0053447 ফটো উপলব্ধ | 687 নাম : ৰশিদুল ইছলাম পিতাৰ নাম: কামালউদ্দিন সেখ ঘৰ নং : 110 বয়স : 21 লিঙ্গ : পুৰুষ | BYK1147495 ফটো উপলব্ধ |
| 688 নাম : ছমিৰন নেছা স্বামীৰ নাম: ৰশিদুল ইছলাম ঘৰ নং : 110 বয়স : 20 লিঙ্গ : মহিলা | FLO0104000 ফটো উপলব্ধ | 689 নাম : ছফিয়ৰ ৰহমান পিতাৰ নাম: ছাবেদ আলী ঘৰ নং : ১১০ক বয়স : 50 লিঙ্গ : পুৰুষ | BYK1279170 ফটো উপলব্ধ | 690 নাম : জেচমিনা আখতাৰ স্বামীৰ নাম: ছফিয়ৰ ৰহমান ঘৰ নং : ১১০ক বয়স : 42 লিঙ্গ : মহিলা | BYK1279181 ফটো উপলব্ধ |



| | | | | | |
|--|--------------------------|---|--------------------------|---|--------------------------|
| 691 নাম : আব বক্কৰ চিদ্দিক আলী পিতাৰ নাম: ইমান আলী ঘৰ নং : ১১১ বয়স : 64 লিঙ্গ : পুৰুষ | BYK1279205 ফটো উপলব্ধ | 692 নাম : জেবন নেছা স্বামীৰ নাম: আবু বক্কৰ চিদ্দিক আলী ঘৰ নং : ১১১ বয়স : 53 লিঙ্গ : মহিলা | BYK1279216 ফটো উপলব্ধ | S2 693 নাম : শাৰমিন আৰুতাৰ পিতাৰ নাম: আবু বক্কৰ চিদ্দিক আলী ঘৰ নং : ১১১ বয়স : 37 লিঙ্গ : মহিলা | BYK1279238 ফটো উপলব্ধ |
| 694 নাম : ইফতিখাৰ আহমেদ পিতাৰ নাম: আবু বক্কৰ চিদ্দিক আলী ঘৰ নং : ১১১ বয়স : 28 লিঙ্গ : পুৰুষ | BYK0288233 ফটো উপলব্ধ | 695 নাম : খয়ৰুদ্দিন সেখ পিতাৰ নাম: পুৰাবৰ সেখ ঘৰ নং : ১১২ বয়স : 66 লিঙ্গ : পুৰুষ | BYK1279261 ফটো উপলব্ধ | 696 নাম : আনোৱাৰা বেগম স্বামীৰ নাম: খয়ৰুদ্দিন সেখ ঘৰ নং : ১১২ বয়স : 54 লিঙ্গ : মহিলা | BYK1279272 ফটো উপলব্ধ |
| 697 নাম : আমিনুৰ হক পিতাৰ নাম: খয়ৰুদ্দিন সেখ ঘৰ নং : ১১২ বয়স : 42 লিঙ্গ : পুৰুষ | BYK1279283 ফটো উপলব্ধ | # 698 নাম : ছাজেমা বেগম স্বামীৰ নাম: মিজানুৰ হক ঘৰ নং : ১১২ ক বয়স : 37 লিঙ্গ : মহিলা | BYK1279250 ফটো উপলব্ধ | 699 নাম : ওৱাহিদা বেগম স্বামীৰ নাম: ৰাহেন আলী ঘৰ নং : ১১৩ ক বয়স : 36 লিঙ্গ : মহিলা | BYK0314047 ফটো উপলব্ধ |
| 700 নাম : ৰাহেন আলী পিতাৰ নাম: মমিৰুদ্দিন সেখ ঘৰ নং : ১১৩ ক বয়স : 45 লিঙ্গ : পুৰুষ | BYK1279307 ফটো উপলব্ধ | 701 নাম : মুনছুৰা বেগম পিতাৰ নাম: মমিৰুদ্দিন সেখ ঘৰ নং : ১১৩ ক বয়স : 40 লিঙ্গ : পুৰুষ | BYK1279318 ফটো উপলব্ধ | 702 নাম : আদুছ ছাত্তাৰ পিতাৰ নাম: ছফেদ আলী ঘৰ নং : ১১৪ বয়স : 72 লিঙ্গ : পুৰুষ | BYK1279329 ফটো উপলব্ধ |
| 703 নাম : ছাহিদা বেগম স্বামীৰ নাম: আদুছ ছাত্তাৰ ঘৰ নং : ১১৪ বয়স : 66 লিঙ্গ : মহিলা | BYK1279330 ফটো উপলব্ধ | 704 নাম : ছাহাবুল ইছলাম পিতাৰ নাম: আদুছ ছাত্তাৰ ঘৰ নং : ১১৪ বয়স : 43 লিঙ্গ : পুৰুষ | BYK1279341 ফটো উপলব্ধ | 705 নাম : জেছপিয়াৰা বেগম স্বামীৰ নাম: ছাহাবুল ইছলাম ঘৰ নং : 114 বয়স : 29 লিঙ্গ : মহিলা | GNK0357608 ফটো উপলব্ধ |
| 706 নাম : মহম্মাদ আলী আনছাৰি পিতাৰ নাম: মমিৰুদ্দিন সেখ ঘৰ নং : ১১৪ ক বয়স : 55 লিঙ্গ : পুৰুষ | BYK1891721 ফটো উপলব্ধ | 707 নাম : ছাজ্জাদ হুছেইন আনছাৰি পিতাৰ নাম: মহম্মাদ আলী আনছাৰি ঘৰ নং : 114 ক বয়স : 25 লিঙ্গ : পুৰুষ | BYK0384735 ফটো উপলব্ধ | 708 নাম : ছলিমা বেগম স্বামীৰ নাম: মহম্মাদ আলী আনছাৰি ঘৰ নং : ১১৪ ক বয়স : 41 লিঙ্গ : মহিলা | BYK1284691 ফটো উপলব্ধ |
| 709 নাম : লিউনিছ সাংমা স্বামীৰ নাম: মনছেৰ আলী ঘৰ নং : ১১৫ বয়স : 55 লিঙ্গ : মহিলা | BYK1279352 ফটো উপলব্ধ | S2 710 নাম : মনছিলা বেগম পিতাৰ নাম: মনছেৰ আলী ঘৰ নং : ১১৫ বয়স : 29 লিঙ্গ : মহিলা | BYK0328310 ফটো উপলব্ধ | 711 নাম : ৰবিউল ইছলাম পিতাৰ নাম: ছাবেদ আলী ঘৰ নং : ১১৬ বয়স : 56 লিঙ্গ : পুৰুষ | BYK1279363 ফটো উপলব্ধ |
| 712 নাম : মনিছা বিবি স্বামীৰ নাম: ৰবিউল ইছলাম ঘৰ নং : ১১৬ বয়স : 50 লিঙ্গ : মহিলা | BYK1279374 ফটো উপলব্ধ | 713 নাম : নছিতুন বিবি স্বামীৰ নাম: ছামনুৰ আলী ঘৰ নং : ১১৬ বয়স : 46 লিঙ্গ : মহিলা | BYK1279396 ফটো উপলব্ধ | 714 নাম : নুৰ বানু বেগম পিতাৰ নাম: নবিৰুদ্দিন ঘৰ নং : ১১৬ বয়স : 33 লিঙ্গ : মহিলা | BYK1284135 ফটো উপলব্ধ |
| S 715 নাম : ৰেবিনা বেগম পিতাৰ নাম: ৰবিউল ইছলাম ঘৰ নং : ১১৬ বয়স : 30 লিঙ্গ : মহিলা | BYK1891787 ফটো উপলব্ধ | S 716 নাম : ছামিনাৰা বেগম পিতাৰ নাম: ছামনুৰ আলী ঘৰ নং : ১১৬ বয়স : 30 লিঙ্গ : মহিলা | BYK0014211 ফটো উপলব্ধ | 717 নাম : ইনামুল হক পিতাৰ নাম: ৰবিউল ইছলাম ঘৰ নং : 116 বয়স : 22 লিঙ্গ : পুৰুষ | FLO0067678 ফটো উপলব্ধ |
| 718 নাম : আয়মুন বেগম স্বামীৰ নাম: মইনুল ইছলাম ঘৰ নং : 116 বয়স : 21 লিঙ্গ : মহিলা | FLO0088005 ফটো উপলব্ধ | 719 নাম : নুৰেজা বেগম পিতাৰ নাম: নবিৰুদ্দিন সেখ ঘৰ নং : 116 ক বয়স : 24 লিঙ্গ : মহিলা | BYK1500768 ফটো উপলব্ধ | 720 নাম : নবিৰুদ্দিন পিতাৰ নাম: নেছাৰুদ্দিন ঘৰ নং : ১১৬ ক বয়স : 61 লিঙ্গ : পুৰুষ | BYK0014212 ফটো উপলব্ধ |



| | | | | | |
|--|--------------------------|---|--------------------------|---|--------------------------|
| 721 নাম : নৰী বিবি স্বামীৰ নাম : নৰিৰুদ্দিন ঘৰ নং : ১১৬ক বয়স : 44 লিঙ্গ : মহিলা | BYK0014213 ফটো উপলব্ধ | 722 নাম : ছহৰাব আলী পিতাৰ নাম : নৰিৰুদ্দিন ঘৰ নং : 117 বয়স : 36 লিঙ্গ : পুৰুষ | BYK0014210 ফটো উপলব্ধ | 723 নাম : বুৰিনা বেগম স্বামীৰ নাম : ছহৰাব আলী ঘৰ নং : 117 বয়স : 35 লিঙ্গ : মহিলা | BYK1283994 ফটো উপলব্ধ |
| 724 নাম : আব্দুল কামাল পিতাৰ নাম : আব্দুল জলিল ঘৰ নং : ১১৮ বয়স : 56 লিঙ্গ : পুৰুষ | BYK1279432 ফটো উপলব্ধ | 725 নাম : মুছিদা বিবি স্বামীৰ নাম : আব্দুল কামাল ঘৰ নং : ১১৮ বয়স : 49 লিঙ্গ : মহিলা | BYK1279443 ফটো উপলব্ধ | 726 নাম : মুছিদুল ইছলাম পিতাৰ নাম : আব্দুল কামাল ঘৰ নং : ১১৮ বয়স : 30 লিঙ্গ : পুৰুষ | BYK0014214 ফটো উপলব্ধ |
| 727 নাম : ছানিদুল ইছলাম পিতাৰ নাম : আব্দুল কামাল ঘৰ নং : 118 বয়স : 28 লিঙ্গ : পুৰুষ | BYK0021329 ফটো উপলব্ধ | 728 নাম : ফ জিৰন নেছা স্বামীৰ নাম : ছানিদুল ইছলাম ঘৰ নং : 118 বয়স : 28 লিঙ্গ : মহিলা | BYK0392985 ফটো উপলব্ধ | 729 নাম : ববিদুল ইছলাম পিতাৰ নাম : আব্দুল কামাল ঘৰ নং : 118 বয়স : 26 লিঙ্গ : পুৰুষ | BYK0392621 ফটো উপলব্ধ |
| 730 নাম : বেজিনা বেগম স্বামীৰ নাম : মুছিদুল ইছলাম ঘৰ নং : 118 বয়স : 22 লিঙ্গ : মহিলা | BYK1124122 ফটো উপলব্ধ | D 731 নাম : মহিবুল হক পিতাৰ নাম : ইউনুছ আলী ঘৰ নং : ১১৯ বয়স : 51 লিঙ্গ : পুৰুষ | BYK1279454 ফটো উপলব্ধ | 732 নাম : ছেলিনা বিবি স্বামীৰ নাম : মহিবুল হক ঘৰ নং : ১১৯ বয়স : 47 লিঙ্গ : মহিলা | BYK1279465 ফটো উপলব্ধ |
| 733 নাম : ছহিদুল ইছলাম পিতাৰ নাম : মহিবুল হক ঘৰ নং : 119 বয়স : 27 লিঙ্গ : পুৰুষ | BYK0392571 ফটো উপলব্ধ | 734 নাম : ছাহিদ ইছলাম পিতাৰ নাম : মহিবুল হক ঘৰ নং : 119 বয়স : 24 লিঙ্গ : পুৰুষ | BYK0488080 ফটো উপলব্ধ | 735 নাম : মহিমা বেগম স্বামীৰ নাম : ছহিদুল ইছলাম ঘৰ নং : 119 বয়স : 21 লিঙ্গ : মহিলা | BYK2033207 ফটো উপলব্ধ |
| 736 নাম : আহম্মদ আলী পিতাৰ নাম : আব্দুল জলিল ঘৰ নং : ১১৯ক বয়স : 44 লিঙ্গ : পুৰুষ | BYK1284555 ফটো উপলব্ধ | 737 নাম : ছাজিনা বিবি স্বামীৰ নাম : আহম্মদ আলী ঘৰ নং : ১১৯ক বয়স : 39 লিঙ্গ : মহিলা | BYK0014215 ফটো উপলব্ধ | 738 নাম : উমেদ আলী পিতাৰ নাম : কুতুব উদ্দিন সেখ ঘৰ নং : ১২০ বয়স : 57 লিঙ্গ : পুৰুষ | BYK1279476 ফটো উপলব্ধ |
| 739 নাম : এলিজা বিবি স্বামীৰ নাম : উমেদ আলী ঘৰ নং : ১২০ বয়স : 50 লিঙ্গ : মহিলা | BYK1279487 ফটো উপলব্ধ | 740 নাম : আছ্বেদা বিবি স্বামীৰ নাম : উমেদ আলী ঘৰ নং : ১২০ বয়স : 47 লিঙ্গ : মহিলা | BYK1279498 ফটো উপলব্ধ | 741 নাম : পাৰবিন চুলতানা স্বামীৰ নাম : একৰাম আলী ঘৰ নং : ১২০ বয়স : 28 লিঙ্গ : মহিলা | BYK0316737 ফটো উপলব্ধ |
| 742 নাম : আছাদুল আলী পিতাৰ নাম : উমেদ আলী ঘৰ নং : 120 বয়স : 23 লিঙ্গ : পুৰুষ | BYK0539684 ফটো উপলব্ধ | 743 নাম : মামুণি বিবি স্বামীৰ নাম : উমেদ আলী ঘৰ নং : 120 ক বয়স : 47 লিঙ্গ : মহিলা | BYK1279501 ফটো উপলব্ধ | 744 নাম : মনিৰুল হক পিতাৰ নাম : উমেদ আলী ঘৰ নং : 120 ক বয়স : 23 লিঙ্গ : পুৰুষ | BYK0539775 ফটো উপলব্ধ |
| 745 নাম : পূৰ্ণিমা কলিতা পিতাৰ নাম : ললিত মোহন কলিতা ঘৰ নং : ১২১ বয়স : 65 লিঙ্গ : মহিলা | BYK1279545 ফটো উপলব্ধ | 746 নাম : প্ৰমতি মোদক স্বামীৰ নাম : সন্তোষ মোদক ঘৰ নং : ১২১ বয়স : 52 লিঙ্গ : মহিলা | BYK1279556 ফটো উপলব্ধ | 747 নাম : সমৰ কলিতা পিতাৰ নাম : প্ৰকাশ কলিতা ঘৰ নং : ১২১ বয়স : 39 লিঙ্গ : পুৰুষ | BYK1279589 ফটো উপলব্ধ |
| 748 নাম : মনিকা কলিতা স্বামীৰ নাম : সমৰ কলিতা ঘৰ নং : ১২১ বয়স : 35 লিঙ্গ : মহিলা | BYK1279534 ফটো উপলব্ধ | 749 নাম : অমৃত ৰায় পিতাৰ নাম : কৃতী মোহন ৰায় ঘৰ নং : 121ক বয়স : 21 লিঙ্গ : পুৰুষ | BYK2050490 ফটো উপলব্ধ | 750 নাম : ৰঙুৱালা ৰায় স্বামীৰ নাম : প্ৰফুল্ল কুঃ ৰায় ঘৰ নং : ১২১ক বয়স : 65 লিঙ্গ : মহিলা | BYK1279614 ফটো উপলব্ধ |



| | | | | | |
|--|--------------------------|---|--------------------------|---|--------------------------|
| 751 নাম : কৃতি মোহন ৰায় পিতাৰ নাম: প্ৰফুল্ল কুঃ ৰায় ঘৰ নং : 121ক বয়স : 57 লিঙ্গ : পুৰুষ | BYK1279625 ফটো উপলব্ধ | 752 নাম : শিমালী ৰায় স্বামীৰ নাম: কৃতি মোহন ৰায় ঘৰ নং : 121ক বয়স : 42 লিঙ্গ : মহিলা | BYK1279636 ফটো উপলব্ধ | S 753 নাম : চম্পক ৰায় পিতাৰ নাম: প্ৰফুল্ল কুঃ ৰায় ঘৰ নং : 121ক বয়স : 38 লিঙ্গ : পুৰুষ | BYK1279681 ফটো উপলব্ধ |
| S 754 নাম : যমুনা ৰায় স্বামীৰ নাম: চম্পক ৰায় ঘৰ নং : 123ক বয়স : 31 লিঙ্গ : মহিলা | BYK0014216 ফটো উপলব্ধ | 755 নাম : শাহাদ আলী পিতাৰ নাম: ফায়েজ উদ্দীন ঘৰ নং : 123 বয়স : 61 লিঙ্গ : পুৰুষ | HQQ1237725 ফটো উপলব্ধ | 756 নাম : কাবিৰন নিছা স্বামীৰ নাম: শাহাদ ঘৰ নং : 123 বয়স : 54 লিঙ্গ : মহিলা | HQQ1237736 ফটো উপলব্ধ |
| 757 নাম : কাঞ্চন ভানু স্বামীৰ নাম: মতিয়াৰ ৰহমান ঘৰ নং : 123 বয়স : 45 লিঙ্গ : মহিলা | DZJ0016717 ফটো উপলব্ধ | 758 নাম : আব্দুল কাদের পিতাৰ নাম: মতিয়াৰ ৰহমান ঘৰ নং : 123 বয়স : 24 লিঙ্গ : পুৰুষ | BYK0488387 ফটো উপলব্ধ | 759 নাম : শ্ৰেষ্ঠ চুলতান ছালাহুদ্দিন আইয়ু.বী পিতাৰ নাম: শাহাদ আলী ঘৰ নং : 123 (আইয়ু.বী হাউস) বয়স : 35 লিঙ্গ : পুৰুষ | HQQ0197509 ফটো উপলব্ধ |
| 760 নাম : বাৰেক মন্ডল পিতাৰ নাম: মনতাজ আলী ঘৰ নং : 123 গ বয়স : 61 লিঙ্গ : পুৰুষ | DZJ0004059 ফটো উপলব্ধ | 761 নাম : জমিৰণ নেছা স্বামীৰ নাম: বাৰেক মন্ডল ঘৰ নং : 123 গ বয়স : 53 লিঙ্গ : মহিলা | DZJ0004060 ফটো উপলব্ধ | 762 নাম : আছমা খাতুন পিতাৰ নাম: বাৰেক মন্ডল ঘৰ নং : 123 গ বয়স : 32 লিঙ্গ : মহিলা | DZJ1650696 ফটো উপলব্ধ |
| 763 নাম : নুৰমিনা ইয়াছমিন স্বামীৰ নাম: আব্দুল ঘৰ নং : 123ক বয়স : 20 লিঙ্গ : মহিলা | FLO0070821 ফটো উপলব্ধ | 764 নাম : আমজাদ আলী পিতাৰ নাম: আজগৰ আলী ঘৰ নং : 123 কা বয়স : 41 লিঙ্গ : পুৰুষ | HNT3040026 ফটো উপলব্ধ | 765 নাম : পিনজিৰা খাতুন স্বামীৰ নাম: আমজাদ আলী ঘৰ নং : 123 ক বয়স : 34 লিঙ্গ : মহিলা | HNT3041858 ফটো উপলব্ধ |
| 766 নাম : নুৰসেলিমা খাতুন স্বামীৰ নাম: শ্ৰেষ্ঠ চুলতান ছালাহ উদ্দিন আইয়ু.বী ঘৰ নং : 123 খ বয়স : 22 লিঙ্গ : মহিলা | BYK2024230 ফটো উপলব্ধ | 767 নাম : আব্দুল্লাহ ফাৰুক আইয়ুবি পিতাৰ নাম: শাহাদ আলী ঘৰ নং : 123 কো বয়স : 22 লিঙ্গ : পুৰুষ | FLO0019729 ফটো উপলব্ধ | 768 নাম : ফজলৰ ৰহমান পিতাৰ নাম: আব্দুল ওৱাহাব ঘৰ নং : 124 বয়স : 34 লিঙ্গ : পুৰুষ | BYK1275247 ফটো উপলব্ধ |
| 769 নাম : গাজিবৰ ৰহমান পিতাৰ নাম: হাছেন আলী ঘৰ নং : 125 বয়স : 44 লিঙ্গ : পুৰুষ | BYK1284500 ফটো উপলব্ধ | 770 নাম : জামিৰন বিবি স্বামীৰ নাম: গাজিবৰ ৰহমান ঘৰ নং : 125 বয়স : 35 লিঙ্গ : মহিলা | BYK0199729 ফটো উপলব্ধ | 771 নাম : তাইজুদ্দিন আহমেদ পিতাৰ নাম: হাছেন আলী ঘৰ নং : 126 বয়স : 37 লিঙ্গ : পুৰুষ | BYK1284522 ফটো উপলব্ধ |
| 772 নাম : ৰিংকু বিবি স্বামীৰ নাম: তাইজুদ্দিন আহমেদ ঘৰ নং : 126 বয়স : 33 লিঙ্গ : মহিলা | BYK0287763 ফটো উপলব্ধ | 773 নাম : হায়দৰ আলী পিতাৰ নাম: আব্দুল ওৱাহাব ঘৰ নং : 127 বয়স : 34 লিঙ্গ : পুৰুষ | BYK1275258 ফটো উপলব্ধ | 774 নাম : ৰাবুল আলম পিতাৰ নাম: আব্দুল ওৱাহাব ঘৰ নং : 128 বয়স : 27 লিঙ্গ : পুৰুষ | BYK0287714 ফটো উপলব্ধ |
| 775 নাম : আয়শা ছিদ্দিকা স্বামীৰ নাম: ৰাস্কুল আলোম ঘৰ নং : 128 বয়স : 25 লিঙ্গ : মহিলা | GNK0508663 ফটো উপলব্ধ | 776 নাম : ছাইন উদ্দিন তালুকদাৰ পিতাৰ নাম: মালবৰ আলী তালুকদাৰ ঘৰ নং : 129 বয়স : 35 লিঙ্গ : পুৰুষ | FXW1328694 ফটো উপলব্ধ | 777 নাম : ফৰিদা খাতুন স্বামীৰ নাম: ছাইন উদ্দিন তালুকদাৰ ঘৰ নং : 129 বয়স : 32 লিঙ্গ : মহিলা | FXW0188797 ফটো উপলব্ধ |
| 778 নাম : গীতাজলী ৰায় অন্যান্য: পিৰলা ৰায় ঘৰ নং : 134 বয়স : 25 লিঙ্গ : মহিলা | BYK0385872 ফটো উপলব্ধ | 779 নাম : মহিবুল ইছলাম পিতাৰ নাম: আফজাল হুছেইন ঘৰ নং : 135 বয়স : 42 লিঙ্গ : পুৰুষ | BYK1274880 ফটো উপলব্ধ | 780 নাম : হামিদা বিবি স্বামীৰ নাম: মহিবুল ইছলাম ঘৰ নং : 135 বয়স : 40 লিঙ্গ : মহিলা | BYK1274891 ফটো উপলব্ধ |



| | | | | | |
|--|--------------------------|--|--------------------------|--|--------------------------|
| 781 নাম : হাফেজুল ইছলাম পিতাৰ নাম: মহিবুল ইছলাম ঘৰ নং : 135 বয়স : 21 লিঙ্গ : পুৰুষ | BYK2068047 ফটো উপলব্ধ | S 782 নাম : স্নাতা সাংস পিতাৰ নাম: জিৱাৰাচিং মমিন ঘৰ নং : 139 বয়স : 26 লিঙ্গ : মহিলা | BYK0420034 ফটো উপলব্ধ | 783 নাম : আব্দুল হাকিম আলী পিতাৰ নাম: হুছেইন আলী ঘৰ নং : 173 বয়স : 22 লিঙ্গ : পুৰুষ | BYK2023240 ফটো উপলব্ধ |
| 784 নাম : সঞ্জীতা মোমিন পিতাৰ নাম: কংষ্টন মাৰাক ঘৰ নং : 179 বয়স : 25 লিঙ্গ : মহিলা | BYK0606517 ফটো উপলব্ধ | 785 নাম : আব্দুল ৰহমান পিতাৰ নাম: আতাৰ আলী মণ্ডল ঘৰ নং : 185 বয়স : 39 লিঙ্গ : পুৰুষ | BYK0385344 ফটো উপলব্ধ | 786 নাম : আমেলা খাতুন স্বামীৰ নাম: ৰফিকুল ইছলাম ঘৰ নং : 186 বয়স : 39 লিঙ্গ : মহিলা | BYK1274802 ফটো উপলব্ধ |
| 787 নাম : ৰফিকুল ইছলাম পিতাৰ নাম: জাহানউদ্দিন মণ্ডল ঘৰ নং : 187 বয়স : 43 লিঙ্গ : পুৰুষ | BYK1274799 ফটো উপলব্ধ | 788 নাম : মৰ্জিনা পাৰবিন স্বামীৰ নাম: জেল হুছেইন ঘৰ নং : 187 বয়স : 20 লিঙ্গ : মহিলা | FLO0079723 ফটো উপলব্ধ | 789 নাম : জেল হুছেইন পিতাৰ নাম: তমেজ আলী ঘৰ নং : 187 টুকুৰা 3য় খণ্ড বয়স : 23 লিঙ্গ : পুৰুষ | BYK0539163 ফটো উপলব্ধ |
| 790 নাম : আবুবক্কৰ ছিদ্দিক পিতাৰ নাম: কুব্বান আলী ঘৰ নং : 188 বয়স : 39 লিঙ্গ : পুৰুষ | BYK1274619 ফটো উপলব্ধ | 791 নাম : আইমনা খাতুন স্বামীৰ নাম: আবু বক্কৰ ছিদ্দিক ঘৰ নং : 188 বয়স : 35 লিঙ্গ : মহিলা | BYK1284000 ফটো উপলব্ধ | 792 নাম : আব্দুল জলিল পিতাৰ নাম: ৰিয়াজুদ্দিন ঘৰ নং : 225 বয়স : 63 লিঙ্গ : পুৰুষ | DZJ0034009 ফটো উপলব্ধ |
| 793 নাম : আকলিমা খাতুন অন্যান্য: আব্দুল জলিল ঘৰ নং : 225 বয়স : 48 লিঙ্গ : পুৰুষ | DZJ0034017 ফটো উপলব্ধ | 794 নাম : নুৰেজা খাতুন স্বামীৰ নাম: আবুজুৰ সেখ ঘৰ নং : 225 বয়স : 23 লিঙ্গ : মহিলা | FLO0048835 ফটো উপলব্ধ | 795 নাম : আবুজুৰ শেখ পিতাৰ নাম: আব্দুল জলিল ঘৰ নং : 225 ক বয়স : 32 লিঙ্গ : পুৰুষ | DZJ0310243 ফটো উপলব্ধ |
| 796 নাম : ৰেজাবুল মণ্ডল পিতাৰ নাম: জাহানুদ্দিন মণ্ডল ঘৰ নং : 225 ক বয়স : 30 লিঙ্গ : পুৰুষ | DZJ7243029 ফটো উপলব্ধ | 797 নাম : আলম মণ্ডল পিতাৰ নাম: জাহানুদ্দিন মণ্ডল ঘৰ নং : 225 ক বয়স : 26 লিঙ্গ : পুৰুষ | DZJ0457747 ফটো উপলব্ধ | 798 নাম : আমিনুৰ ইছলাম পিতাৰ নাম: আব্দুল ওৱাহব ঘৰ নং : 250 বয়স : 39 লিঙ্গ : পুৰুষ | BYK1275236 ফটো উপলব্ধ |
| 799 নাম : আনিছা খাতুন স্বামীৰ নাম: আমিনুৰ ইছলাম ঘৰ নং : 250 বয়স : 32 লিঙ্গ : মহিলা | BYK1283665 ফটো উপলব্ধ | 800 নাম : মনোৱাৰা হোছেন পিতাৰ নাম: বাৰেক মন্ডল ঘৰ নং : 251 বয়স : 45 লিঙ্গ : পুৰুষ | DZJ0004061 ফটো উপলব্ধ | 801 নাম : আনোৱাৰা খাতুন স্বামীৰ নাম: মনোৱাৰা হোছেন ঘৰ নং : 251 বয়স : 38 লিঙ্গ : মহিলা | DZJ0004063 ফটো উপলব্ধ |
| 802 নাম : জহিৰুল ইছলাম পিতাৰ নাম: বাৰেক মণ্ডল ঘৰ নং : 252 বয়স : 41 লিঙ্গ : পুৰুষ | DZJ0004062 ফটো উপলব্ধ | 803 নাম : আমিনুল ইছলাম পিতাৰ নাম: বাৰেক মণ্ডল ঘৰ নং : 253 বয়স : 24 লিঙ্গ : পুৰুষ | DZJ0484360 ফটো উপলব্ধ | 804 নাম : আছিয়া খাতুন স্বামীৰ নাম: গিয়াইউদ্দিন ঘৰ নং : 254 বয়স : 62 লিঙ্গ : মহিলা | DZJ0004067 ফটো উপলব্ধ |
| E 805 নাম : মহিদুল হক পিতাৰ নাম: পিয়াচ উদ্দিন ঘৰ নং : 254 বয়স : 40 লিঙ্গ : পুৰুষ | DZJ0004125 ফটো উপলব্ধ | 806 নাম : হজৰত আলী মাতৃৰ নাম: আছিয়া খাতুন ঘৰ নং : 254 বয়স : 26 লিঙ্গ : পুৰুষ | DZJ1646058 ফটো উপলব্ধ | 807 নাম : কাদেৰ মন্ডল পিতাৰ নাম: মনতাজ ঘৰ নং : 255 বয়স : 58 লিঙ্গ : পুৰুষ | DZJ0004117 ফটো উপলব্ধ |
| 808 নাম : আমেলা খাতুন স্বামীৰ নাম: কাদেৰ মন্ডল ঘৰ নং : 255 বয়স : 48 লিঙ্গ : মহিলা | DZJ0004118 ফটো উপলব্ধ | 809 নাম : ফেৰোজা খাতুন পিতাৰ নাম: কাদেৰ মণ্ডল ঘৰ নং : 255 বয়স : 35 লিঙ্গ : মহিলা | DZJ7243790 ফটো উপলব্ধ | 810 নাম : ওছমান মণ্ডল পিতাৰ নাম: কাদেৰ মণ্ডল ঘৰ নং : 255 বয়স : 31 লিঙ্গ : পুৰুষ | DZJ7243063 ফটো উপলব্ধ |



| | | | | | |
|--|--------------------------|--|--------------------------|--|--------------------------|
| 811 নাম : হুসেন আলী পিতাৰ নাম : কাদেৰ মণ্ডল ঘৰ নং : 255 বয়স : 26 লিঙ্গ : পুৰুষ | DZJ1646686 ফটো উপলব্ধ | 812 নাম : আশাবল হক পিতাৰ নাম : কাদেৰ মণ্ডল ঘৰ নং : 255 বয়স : 20 লিঙ্গ : পুৰুষ | FLO0091892 ফটো উপলব্ধ | 813 নাম : নূৰুল ইছলাম পিতাৰ নাম : বৰহান উদ্দিন ঘৰ নং : 256 বয়স : 60 লিঙ্গ : পুৰুষ | DZJ0004071 ফটো উপলব্ধ |
| 814 নাম : খদেজা খাতুন স্বামীৰ নাম : নূৰুল ইছলাম ঘৰ নং : 256 বয়স : 48 লিঙ্গ : মহিলা | DZJ0004073 ফটো উপলব্ধ | 815 নাম : খোশীদ আলম পিতাৰ নাম : নূৰুল ইছলাম ঘৰ নং : 256 বয়স : 31 লিঙ্গ : পুৰুষ | DZJ0507178 ফটো উপলব্ধ | 816 নাম : খাইবুল ইছলাম পিতাৰ নাম : নূৰুল ইছলাম ঘৰ নং : 256 বয়স : 26 লিঙ্গ : পুৰুষ | DZJ0506741 ফটো উপলব্ধ |
| 817 নাম : মহৰ আলী পিতাৰ নাম : ৰৌশন আলী পৰামানিক ঘৰ নং : 261 বয়স : 38 লিঙ্গ : পুৰুষ | HQQ2638688 ফটো উপলব্ধ | 818 নাম : আকতাৰ ভানু স্বামীৰ নাম : মহৰ আলী ঘৰ নং : 261 বয়স : 36 লিঙ্গ : মহিলা | HQQ2638702 ফটো উপলব্ধ | 819 নাম : আজিম উদ্দিন পিতাৰ নাম : জয়নাল আলী ঘৰ নং : 261 বয়স : 30 লিঙ্গ : পুৰুষ | HPS0242602 ফটো উপলব্ধ |
| 820 নাম : মৰ্জিনা খাতুন স্বামীৰ নাম : আজিম উদ্দিন ঘৰ নং : 261 বয়স : 30 লিঙ্গ : মহিলা | HPS0299271 ফটো উপলব্ধ | 821 নাম : আতোৱাৰ ৰহমান পিতাৰ নাম : মহৰ আলী ঘৰ নং : 261 বয়স : 21 লিঙ্গ : পুৰুষ | FLO0118927 ফটো উপলব্ধ | # 822 নাম : শুকুৰ আলী পিতাৰ নাম : বাৰেক আলী ঘৰ নং : 262 বয়স : 40 লিঙ্গ : পুৰুষ | HQQ1045278 ফটো উপলব্ধ |
| 823 নাম : শ্ৰীফা খাতুন স্বামীৰ নাম : শুকুৰ আলী ঘৰ নং : 262 বয়স : 29 লিঙ্গ : মহিলা | DZJ0282459 ফটো উপলব্ধ | 824 নাম : বাৰেক আলী পিতাৰ নাম : ৰোস্তম আলী ঘৰ নং : 263 বয়স : 71 লিঙ্গ : পুৰুষ | HQQ1045325 ফটো উপলব্ধ | 825 নাম : সুকজান খাতুন স্বামীৰ নাম : বাৰেক আলী ঘৰ নং : 263 বয়স : 54 লিঙ্গ : মহিলা | HQQ1045336 ফটো উপলব্ধ |
| 826 নাম : সুকমাল আলী পিতাৰ নাম : বাৰেক আলী ঘৰ নং : 263 বয়স : 29 লিঙ্গ : পুৰুষ | HQQ0237438 ফটো উপলব্ধ | 827 নাম : নিলিমা খাতুন স্বামীৰ নাম : সুকমল আলী ঘৰ নং : 263 বয়স : 26 লিঙ্গ : মহিলা | HQQ0445734 ফটো উপলব্ধ | 828 নাম : ৰসেনা বেগম স্বামীৰ নাম : কমলউদ্দিন আহমেদ ঘৰ নং : 300 বয়স : 51 লিঙ্গ : মহিলা | BYK0653568 ফটো উপলব্ধ |
| 829 নাম : দিলদাৰ ৰাভা পিতাৰ নাম : সশীল ৰাভা ঘৰ নং : 334 বয়স : 35 লিঙ্গ : পুৰুষ | BYK0659524 ফটো উপলব্ধ | 830 নাম : ৰাহুল আলী পিতাৰ নাম : ছলিমুদ্দিন আলী ঘৰ নং : 417 বয়স : 25 লিঙ্গ : পুৰুষ | BYK0385401 ফটো উপলব্ধ | 831 নাম : আফছাৰ আলী পিতাৰ নাম : মহেৰ আলী ঘৰ নং : 474 বয়স : 40 লিঙ্গ : পুৰুষ | BYK1277367 ফটো উপলব্ধ |
| 832 নাম : নাৰজিনা খাতুন স্বামীৰ নাম : মহিদুল হক ঘৰ নং : 554 বয়স : 28 লিঙ্গ : মহিলা | DZJ0481267 ফটো উপলব্ধ | 833 নাম : ৰাধেশ্যাম ৰাজভৰ পিতাৰ নাম : খিলাৰ ৰাজভৰ ঘৰ নং : 1053 বয়স : 55 লিঙ্গ : পুৰুষ | BYK5239929 ফটো উপলব্ধ | 834 নাম : সুব্রত বিশ্বাস মাতৃৰ নাম : শংকৰী দাস ঘৰ নং : 1053 বয়স : 20 লিঙ্গ : পুৰুষ | FLO0068668 ফটো উপলব্ধ |
| 835 নাম : নূৰছালিমা খাতুন স্বামীৰ নাম : শ্ৰেখ চুলতান ছলাহুদ্দিন আইয়ুবী ঘৰ নং : আইয়ুবী হাউছ নং 123 বি বয়স : 21 লিঙ্গ : মহিলা | FLO0028324 ফটো উপলব্ধ | 836 নাম : নূৰ ছালিমা খাতুন স্বামীৰ নাম : শ্ৰেখ চুলতান ছলাহুদ্দিন আইয়ুবী ঘৰ নং : আইয়ুবী হাউছ নং 123 চ বয়স : 22 লিঙ্গ : মহিলা | BYK2029148 ফটো উপলব্ধ | 837 নাম : আজিৰন বেগম স্বামীৰ নাম : গোলাম ওচমানী ঘৰ নং : ঘৰনং- 7 চ, কেন্দ্ৰনং- 187 বয়স : 26 লিঙ্গ : মহিলা | BYK0459099 ফটো উপলব্ধ |
| 838 নাম : শাহজামাল আলী পিতাৰ নাম : আছিব উদ্দিন ঘৰ নং : ঘৰ নং- 9 খ বয়স : 25 লিঙ্গ : পুৰুষ | BYK0488213 ফটো উপলব্ধ | 839 নাম : ছামিৰন নেছা পিতাৰ নাম : আব্দুল ছালাম ঘৰ নং : ঘৰ নং- 32, কেন্দ্ৰনং- 187 বয়স : 32 লিঙ্গ : মহিলা | BYK0459081 ফটো উপলব্ধ | 840 নাম : মইনুদ্দিন সেখ পিতাৰ নাম : জাহিৰুদ্দিন সেখ ঘৰ নং : ঘৰ নং 49 বয়স : 19 লিঙ্গ : পুৰুষ | FLO0115147 ফটো উপলব্ধ |



| | |
|--|------------|
| 841 | FLO0069484 |
| নাম : সাহাদত তালুকদাৰ পিতাৰ নাম: আছান তালুকদাৰ ঘৰ নং : ঘৰ নং 60 বয়স : 22 লিঙ্গ : পুৰুষ | ফটো উপলব্ধ |

| | |
|---|------------|
| 842 | BYK0488148 |
| নাম : ছাদাম হুছেইন পিতাৰ নাম: মণ্ডল আলী ঘৰ নং : ঘৰ নং 63, কেন্দ্ৰনং 187 বয়স : 25 লিঙ্গ : পুৰুষ | ফটো উপলব্ধ |

| | |
|--|------------|
| 843 | BYK0488247 |
| নাম : আন্না খাতুন স্বামীৰ নাম: ছাবিকুল ইছলাম ঘৰ নং : ঘৰ নং- 105 বয়স : 31 লিঙ্গ : মহিলা | ফটো উপলব্ধ |

| | |
|---|------------|
| 844 | BYK0668152 |
| নাম : ছাবিকুল ইছলাম পিতাৰ নাম: মতলৈব আলী ঘৰ নং : ঘৰ নং 105, কেন্দ্ৰনং 187 বয়স : 29 লিঙ্গ : পুৰুষ | ফটো উপলব্ধ |

| | |
|---|------------|
| 845 | FLO0079830 |
| নাম : মাহমুদা ছেমিম আনছাৰি পিতাৰ নাম: মহম্মদ আলী আনছাৰি ঘৰ নং : ঘৰ নং 114 ক বয়স : 20 লিঙ্গ : মহিলা | ফটো উপলব্ধ |

| | |
|--|------------|
| 846 | BYK0488049 |
| নাম : মইনুল ইছলাম পিতাৰ নাম: ববিউল ইছলাম ঘৰ নং : ঘৰ নং-116, কেন্দ্ৰ নং- 18 বয়স : 24 লিঙ্গ : পুৰুষ | ফটো উপলব্ধ |

| | |
|---|------------|
| 847 | BYK0471052 |
| নাম : নবনিতা ৰায় পিতাৰ নাম: কতি মোহন ৰায় ঘৰ নং : ঘৰনং-121 ক, কেন্দ্ৰনং- 187 বয়স : 25 লিঙ্গ : মহিলা | ফটো উপলব্ধ |

| | |
|---|------------|
| 848 | FLO0079137 |
| নাম : খাইৰন নেছা স্বামীৰ নাম: ৰূপচান আলী ঘৰ নং : ঘৰ নং 45 পাট নং 345 বয়স : 20 লিঙ্গ : মহিলা | ফটো উপলব্ধ |



| | | |
|---|---|------------|
| 849 | 1 | BYK1277389 |
| নাম : মমতাজ বেগম স্বামীৰ নাম : আফছাৰ আলী ঘৰ নং : 474 বয়স : 33 লিঙ্গ : মহিলা | | |
| ফটো উপলব্ধ | | |

| | | |
|---|---|------------|
| 850 | 1 | FLO0127787 |
| নাম : বিউটি ইছমিন স্বামীৰ নাম : ৰফিকুল ইছলাম ঘৰ নং : 7 বয়স : 20 লিঙ্গ : মহিলা | | |
| ফটো উপলব্ধ | | |

| | | |
|--|---|------------|
| 851 | 1 | FLO0132472 |
| নাম : মহিনৰ হুছেইন পিতাৰ নাম : মনোৱাৰ হুছেইন ঘৰ নং : 34 বয়স : 18 লিঙ্গ : পুৰুষ | | |
| ফটো উপলব্ধ | | |

| | | |
|--|---|------------|
| 852 | 1 | FLO0140038 |
| নাম : ধীৰাজ কলিতা পিতাৰ নাম : সমৰ কলিতা ঘৰ নং : 121 বয়স : 18 লিঙ্গ : পুৰুষ | | |
| ফটো উপলব্ধ | | |

| | | |
|--|---|------------|
| 853 | 1 | FLO0145763 |
| নাম : মীলীলা সাংমা পিতাৰ নাম : মোনছেৰ আলী ঘৰ নং : 115 বয়স : 24 লিঙ্গ : মহিলা | | |
| ফটো উপলব্ধ | | |

| | | |
|--|---|------------|
| 854 | 1 | BYK0554030 |
| নাম : মৰমী দাস পিতাৰ নাম : নৰেন চন্দ্ৰ দাস ঘৰ নং : 334ত বয়স : 31 লিঙ্গ : মহিলা | | |
| ফটো উপলব্ধ | | |

| | | |
|---|---|------------|
| 855 | 1 | FLO0148072 |
| নাম : ইয়াৰ আলী পিতাৰ নাম : মকবুল হুছেইন ঘৰ নং : 2 বয়স : 19 লিঙ্গ : পুৰুষ | | |
| ফটো উপলব্ধ | | |

| | | |
|---|---|------------|
| 856 | 1 | KGU0004879 |
| নাম : আছমা খাতুন পিতাৰ নাম : আছৰুদ্দিন আহমেদ ঘৰ নং : 256 বয়স : 21 লিঙ্গ : মহিলা | | |
| ফটো উপলব্ধ | | |



| | | |
|---|---|------------|
| 857 | 1 | FLO0156463 |
| নাম : নিলিমা বেগম পিতাৰ নাম : গাজিবৰ বহমান ঘৰ নং : 125 বয়স : 19 লিঙ্গ : মহিলা | | ফটো উপলব্ধ |

ভোটাৰৰ সাৰাংশ

A) ভোটাৰৰ সংখ্যা

| | তালিকাৰ প্ৰকাৰ | তালিকাৰ চিনাক্তকৰণ | ভোটাৰৰ সংখ্যা | | | | | | | |
|---|---------------------------------------|--------------------|---|-------|-----------|-----|-----|-----|-----|-----|
| | | | পুৰুষ | মহিলা | ৩য় লিঙ্গ | মুঠ | | | | |
| I | মূল তালিকা | মূল তালিকা | বিশেষ সংশোধন, 2026 চনৰ পূৰ্বৰ 2025 চনৰ মূল তালিকাৰ লগত থকা সংযোজন সমূহ একত্ৰিতকৰণ কৰা তালিকা। | | | | 432 | 416 | 0 | 848 |
| II | যোগ তালিকা | পৰিপূৰক 1 | বিশেষ সংক্ষিপ্ত সংশোধন, 2026 | | | | 3 | 5 | 0 | 8 |
| | | পৰিপূৰক 2 | অনবিচ্ছিন্ন সংশোধন 2026 | | | | 0 | 1 | 0 | 1 |
| | | | মুঠ | | | | 3 | 6 | 0 | 9 |
| III | বিয়োজন তালিকা | পৰিপূৰক 1 | বিশেষ সংক্ষিপ্ত সংশোধন, 2026 | | | | 14 | 18 | 0 | 32 |
| | | পৰিপূৰক 2 | অনবিচ্ছিন্ন সংশোধন 2026 | | | | 0 | 4 | 0 | 4 |
| | | | মুঠ | | | | 14 | 22 | 0 | 36 |
| IV | লিংগ ক্ষেত্ৰত পৰিবৰ্তনৰ বাবে পাৰ্থক্য | | | | | 0 | 0 | 0 | 0 | |
| এই সংশোধনৰ পিছত ভোটাৰ তালিকাত ভোটাৰৰ মুঠ সংখ্যা (I+II-III+IV) | | | | | | 421 | 400 | 0 | 821 | |

B) শুধৰনীৰ সংখ্যা

| তালিকাৰ প্ৰকাৰ | তালিকাৰ চিনাক্তকৰণ | শুধৰনীৰ সংখ্যা |
|----------------|------------------------------|----------------|
| পৰিপূৰক 1 | বিশেষ সংক্ষিপ্ত সংশোধন, 2026 | 11 |
| পৰিপূৰক 2 | অনবিচ্ছিন্ন সংশোধন 2026 | 3 |
| | মুঠ | 14 |

নিৰ্বাচক পঞ্জীয়ন বিষয়াৰ স্বাক্ষৰ

E-মৃত, S-স্থানান্তৰিত/ বাসস্থান পৰিবৰ্তন, R-প্ৰতিলিপি, M-নিখোজ, Q-অযোগ্য