



## ভোটাৰ তালিকা 2026 S03 অসম

| বিধানসভা সমষ্টিৰ নম্বৰ, নাম আৰু সংৰক্ষণৰ স্থিতি : 13 - গোৱালপাৰা পশ্চিম (অনুসূচিত জনজাতি)                  |                   | খণ্ড নং : 64  |       |           |     |              |            |          |   |       |           |            |           |      |           |           |           |      |             |        |          |
|--|-------------------|---|-------|-----------|-----|--------------|------------|----------|---|-------|-----------|------------|-----------|------|-----------|-----------|-----------|------|-------------|--------|----------|
| এই বিধানসভা সমষ্টিত কোন সংসদীয় সমষ্টিৰ অন্তৰ্গত তাৰ নম্বৰ, নাম আৰু সংৰক্ষণ স্থিতি : 5 - গুৱাহাটী (সাধাৰণ) |                   |   |       |           |     |              |            |          |   |       |           |            |           |      |           |           |           |      |             |        |          |
| 1. সংশোধনৰ বিৱৰণ   |                   |   |       |           |     |              |            |          |   |       |           |            |           |      |           |           |           |      |             |        |          |
| সংশোধনৰ বছৰ  | 2026              | তালিকাৰ চিনাক্তকৰণ  |       |           |     |              |            |          |   |       |           |            |           |      |           |           |           |      |             |        |          |
| ভিত্তি তাৰিখ   | 01-04-2026        | বিশেষ সংশোধন, 2026 চনৰ পূৰ্বৰ 2025 চনৰ মূল তালিকাৰ লগত থকা সংযোজন সমূহ একত্ৰিতকৰণ কৰা তালিকা।   |       |           |     |              |            |          |   |       |           |            |           |      |           |           |           |      |             |        |          |
| সংশোধনৰ প্ৰকাৰ   | বিশেষ সংশোধন 2026 |   |       |           |     |              |            |          |   |       |           |            |           |      |           |           |           |      |             |        |          |
| প্ৰকাশনৰ তাৰিখ   | 23-03-2026        |   |       |           |     |              |            |          |   |       |           |            |           |      |           |           |           |      |             |        |          |
| 2. খণ্ড আৰু ভোটগ্ৰহন কেন্দ্ৰৰ বিৱৰণ  |                   |   |       |           |     |              |            |          |   |       |           |            |           |      |           |           |           |      |             |        |          |
| খণ্ডৰ অন্তৰ্গত এলেকা সমূহৰ নম্বৰ আৰু নাম   |                   |   |       |           |     |              |            |          |   |       |           |            |           |      |           |           |           |      |             |        |          |
| 1-১০৮ খেৰমোহৰা   |                   | <table border="1" style="width: 100%; border-collapse: collapse;"> <tr> <td>মূল চহৰ/গাওঁ</td> <td>: খেৰমোহৰা</td> </tr> <tr> <td>ৱাৰ্ড নং</td> <td>:</td> </tr> <tr> <td>ডাকঘৰ</td> <td>: কুম্ভাই</td> </tr> <tr> <td>পুলিচ থানা</td> <td>: কুম্ভাই</td> </tr> <tr> <td>ব্লক</td> <td>: কুম্ভাই</td> </tr> <tr> <td>ৰাজহ চক্ৰ</td> <td>: মাটিয়া</td> </tr> <tr> <td>জিলা</td> <td>: গোৱালপাৰা</td> </tr> <tr> <td>পিনকোড</td> <td>: 783126</td> </tr> </table> |       |           |     | মূল চহৰ/গাওঁ | : খেৰমোহৰা | ৱাৰ্ড নং | : | ডাকঘৰ | : কুম্ভাই | পুলিচ থানা | : কুম্ভাই | ব্লক | : কুম্ভাই | ৰাজহ চক্ৰ | : মাটিয়া | জিলা | : গোৱালপাৰা | পিনকোড | : 783126 |
| মূল চহৰ/গাওঁ   | : খেৰমোহৰা        |   |       |           |     |              |            |          |   |       |           |            |           |      |           |           |           |      |             |        |          |
| ৱাৰ্ড নং   | :                 |   |       |           |     |              |            |          |   |       |           |            |           |      |           |           |           |      |             |        |          |
| ডাকঘৰ  | : কুম্ভাই         |   |       |           |     |              |            |          |   |       |           |            |           |      |           |           |           |      |             |        |          |
| পুলিচ থানা   | : কুম্ভাই         |   |       |           |     |              |            |          |   |       |           |            |           |      |           |           |           |      |             |        |          |
| ব্লক   | : কুম্ভাই         |   |       |           |     |              |            |          |   |       |           |            |           |      |           |           |           |      |             |        |          |
| ৰাজহ চক্ৰ  | : মাটিয়া         |   |       |           |     |              |            |          |   |       |           |            |           |      |           |           |           |      |             |        |          |
| জিলা   | : গোৱালপাৰা       |   |       |           |     |              |            |          |   |       |           |            |           |      |           |           |           |      |             |        |          |
| পিনকোড   | : 783126          |   |       |           |     |              |            |          |   |       |           |            |           |      |           |           |           |      |             |        |          |
| 3. ভোটগ্ৰহন কেন্দ্ৰৰ বিৱৰণ   |                   |   |       |           |     |              |            |          |   |       |           |            |           |      |           |           |           |      |             |        |          |
| ভোটগ্ৰহন কেন্দ্ৰৰ নম্বৰ আৰু নাম :  |                   | ভোটগ্ৰহন কেন্দ্ৰৰ প্ৰকাৰ (পুৰুষ/মহিলা/সাধাৰণ)   |       | সাধাৰণ    |     |              |            |          |   |       |           |            |           |      |           |           |           |      |             |        |          |
| 64 - ৮০৫ নং খেৰমোহৰা এল.পি স্কুল (বাওঁফাল)   |                   | খণ্ডৰ অন্তৰ্গত সহায়ক ভোটগ্ৰহন কেন্দ্ৰৰ সংখ্যা :  |       | 0         |     |              |            |          |   |       |           |            |           |      |           |           |           |      |             |        |          |
| ভোটগ্ৰহন কেন্দ্ৰৰ ঠিকনা :  |                   |   |       |           |     |              |            |          |   |       |           |            |           |      |           |           |           |      |             |        |          |
| ৮০৫ নং খেৰমোহৰা এল.পি স্কুল, ৰুম নং 2, খেৰমোহৰা  |                   |   |       |           |     |              |            |          |   |       |           |            |           |      |           |           |           |      |             |        |          |
| 4. ভোটাৰৰ সংখ্যা   |                   |   |       |           |     |              |            |          |   |       |           |            |           |      |           |           |           |      |             |        |          |
| আৰম্ভনি ক্ৰমিক<br>নং   | শেষ ক্ৰমিক নং     | মুঠ ভোটাৰ   |       |           |     |              |            |          |   |       |           |            |           |      |           |           |           |      |             |        |          |
|  |                   | পুৰুষ   | মহিলা | ৩য় লিঙ্গ | মুঠ |              |            |          |   |       |           |            |           |      |           |           |           |      |             |        |          |
| 1  | 603               | 289   | 308   | 0         | 597 |              |            |          |   |       |           |            |           |      |           |           |           |      |             |        |          |

নিৰ্বাচক পঞ্জীয়ন বিষয়াৰ স্বাক্ষৰ



### Nazri Naksha

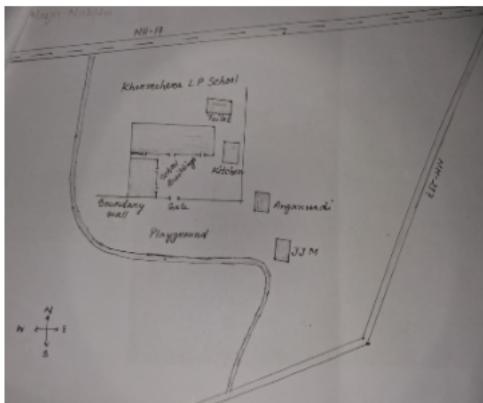

### Google Map View

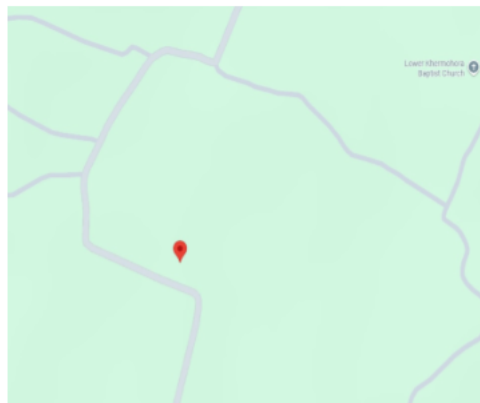

### Polling Station Building Front View



### ভোটগ্ৰহন কেন্দ্ৰৰ সন্মুখৰ দৃশ্য



### Cad View

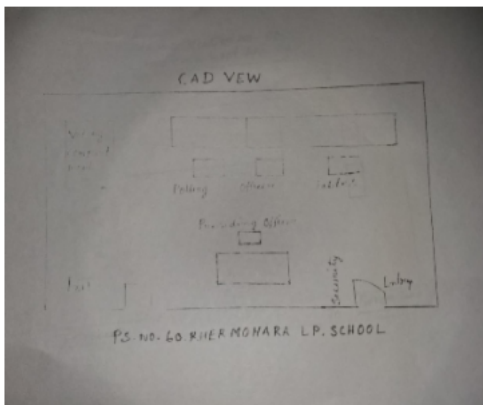

### Key MAP View

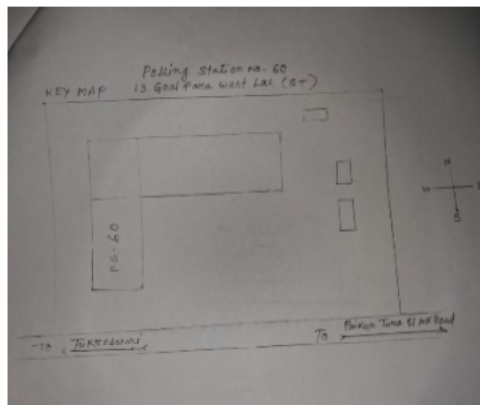



|   |                          |  |                          |  |                          |
|---|--------------------------|--|--------------------------|--|--------------------------|
| 1<br>নাম : বমেন ৰাভা<br>পিতাৰ নাম: ভাণ্ডাৰাম ৰাভা<br>ঘৰ নং : ১০২<br>বয়স : 73 লিঙ্গ : পুৰুষ             | BYK1269030<br>ফটো উপলব্ধ | 2<br>নাম : পোন ৰাভা<br>স্বামীৰ নাম: বমেন ৰাভা<br>ঘৰ নং : ১০২<br>বয়স : 67 লিঙ্গ : মহিলা            | BYK1269041<br>ফটো উপলব্ধ | 3<br>নাম : নিৰুপমা ৰাভা<br>স্বামীৰ নাম: সুৰেশ ৰাভা<br>ঘৰ নং : ১০২<br>বয়স : 40 লিঙ্গ : মহিলা         | BYK1269427<br>ফটো উপলব্ধ |
| 4<br>নাম : হেমন্ত ৰাভা<br>পিতাৰ নাম: বমেন ৰাভা<br>ঘৰ নং : ১০২<br>বয়স : 35 লিঙ্গ : পুৰুষ                | BYK1269074<br>ফটো উপলব্ধ | 5<br>নাম : সান্ত্বনা ৰাভা<br>স্বামীৰ নাম: হেমন্ত ৰাভা<br>ঘৰ নং : ১০২<br>বয়স : 30 লিঙ্গ : মহিলা    | BYK0005736<br>ফটো উপলব্ধ | 6<br>নাম : মদিনা বালা ৰাভা<br>পিতাৰ নাম: বমেন ৰাভা<br>ঘৰ নং : 102<br>বয়স : 30 লিঙ্গ : মহিলা         | KDH0342576<br>ফটো উপলব্ধ |
| 7<br>নাম : প্ৰদীপ ৰাভা<br>পিতাৰ নাম: পুত্ৰ ৰাভা<br>ঘৰ নং : ১০৩<br>বয়স : 65 লিঙ্গ : পুৰুষ               | BYK1269109<br>ফটো উপলব্ধ | 8<br>নাম : বিন্দে ৰাভা<br>স্বামীৰ নাম: প্ৰদীপ ৰাভা<br>ঘৰ নং : ১০৩<br>বয়স : 60 লিঙ্গ : মহিলা       | BYK1269110<br>ফটো উপলব্ধ | 9<br>নাম : শংকৰদেৱ ৰাভা<br>পিতাৰ নাম: প্ৰদীপ ৰাভা<br>ঘৰ নং : ১০৩<br>বয়স : 38 লিঙ্গ : পুৰুষ          | BYK1269132<br>ফটো উপলব্ধ |
| 10<br>নাম : মাধব ৰাভা<br>পিতাৰ নাম: প্ৰদীপ ৰাভা<br>ঘৰ নং : ১০৩<br>বয়স : 34 লিঙ্গ : পুৰুষ               | BYK1269096<br>ফটো উপলব্ধ | 11<br>নাম : নিজৰা ৰাভা<br>স্বামীৰ নাম: মাধৱ ৰাভা<br>ঘৰ নং : ১০৩<br>বয়স : 31 লিঙ্গ : মহিলা         | BYK0289041<br>ফটো উপলব্ধ | 12<br>নাম : কবিতা ৰাভা<br>স্বামীৰ নাম: শংকৰদেৱ ৰাভা<br>ঘৰ নং : ১০৩<br>বয়স : 30 লিঙ্গ : মহিলা        | BYK0289181<br>ফটো উপলব্ধ |
| 13<br>নাম : মীৰা ৰাভা<br>পিতাৰ নাম: প্ৰদীপ ৰাভা<br>ঘৰ নং : ১০৩<br>বয়স : 28 লিঙ্গ : মহিলা               | BYK0006916<br>ফটো উপলব্ধ | 14<br>নাম : ধৰম ৰাভা<br>পিতাৰ নাম: নাদিম ৰাভা<br>ঘৰ নং : ১০৪<br>বয়স : 70 লিঙ্গ : পুৰুষ            | BYK1269143<br>ফটো উপলব্ধ | 15<br>নাম : বিষ্ণু ৰাভা<br>পিতাৰ নাম: ধৰম ৰাভা<br>ঘৰ নং : 104<br>বয়স : 19 লিঙ্গ : পুৰুষ             | FLO0111385<br>ফটো উপলব্ধ |
| 16<br>নাম : ইনশ ৰাভা<br>পিতাৰ নাম: ৰঘুনাথ ৰাভা<br>ঘৰ নং : ১০৫<br>বয়স : 51 লিঙ্গ : পুৰুষ                | BYK1269154<br>ফটো উপলব্ধ | 17<br>নাম : মোহিনী ৰাভা<br>স্বামীৰ নাম: ইনশ ৰাভা<br>ঘৰ নং : ১০৫<br>বয়স : 45 লিঙ্গ : মহিলা         | BYK1269165<br>ফটো উপলব্ধ | 18<br>নাম : সিমান্ত ৰাভা<br>পিতাৰ নাম: ইনুচ ৰাভা<br>ঘৰ নং : 105<br>বয়স : 24 লিঙ্গ : পুৰুষ           | BYK0563882<br>ফটো উপলব্ধ |
| 19<br>নাম : প্ৰীতি ৰাভা<br>স্বামীৰ নাম: সীমান্ত ৰাভা<br>ঘৰ নং : 105<br>বয়স : 23 লিঙ্গ : মহিলা          | FLO0051243<br>ফটো উপলব্ধ | 20<br>নাম : ভূমিকা ৰাভা<br>পিতাৰ নাম: ইউনুচ ৰাভা<br>ঘৰ নং : 105<br>বয়স : 21 লিঙ্গ : মহিলা         | FLO0121517<br>ফটো উপলব্ধ | 21<br>নাম : গন্ধেশ্বৰী ৰাভা<br>স্বামীৰ নাম: খৰ্গেশ্বৰ ৰাভা<br>ঘৰ নং : ১০৭<br>বয়স : 72 লিঙ্গ : মহিলা | BYK1269187<br>ফটো উপলব্ধ |
| 22<br>নাম : কৰুনাকান্ত ৰাভা<br>পিতাৰ নাম: খৰ্গেশ্বৰ ৰাভা<br>ঘৰ নং : ১০৭<br>বয়স : 55 লিঙ্গ : পুৰুষ      | BYK1269198<br>ফটো উপলব্ধ | 23<br>নাম : কৃষ্ণা ৰাভা<br>স্বামীৰ নাম: কৰুনা কান্ত ৰাভা<br>ঘৰ নং : ১০৭<br>বয়স : 49 লিঙ্গ : মহিলা | BYK1269201<br>ফটো উপলব্ধ | 24<br>নাম : সত্য জিত ৰাভা<br>পিতাৰ নাম: কৰুণ কান্ত ৰাভা<br>ঘৰ নং : ১০৭<br>বয়স : 34 লিঙ্গ : পুৰুষ    | BYK1269212<br>ফটো উপলব্ধ |
| 25<br>নাম : কন্দৰ্প কুমাৰ ৰাভা<br>পিতাৰ নাম: কৰুণা কান্ত ৰাভা<br>ঘৰ নং : ১০৭<br>বয়স : 30 লিঙ্গ : পুৰুষ | BYK1891594<br>ফটো উপলব্ধ | 26<br>নাম : অজন্তা ৰাভা<br>স্বামীৰ নাম: সত্যজিত ৰাভা<br>ঘৰ নং : 107<br>বয়স : 29 লিঙ্গ : মহিলা     | BYK0291682<br>ফটো উপলব্ধ | 27<br>নাম : অনিকা ৰাভা<br>পিতাৰ নাম: কৰুনা কান্ত ৰাভা<br>ঘৰ নং : ১০৭<br>বয়স : 28 লিঙ্গ : মহিলা      | BYK0233486<br>ফটো উপলব্ধ |
| 28<br>নাম : পদ্মিণী ৰাভা<br>স্বামীৰ নাম: কন্দৰ্প কুমাৰ ৰাভা<br>ঘৰ নং : 107<br>বয়স : 27 লিঙ্গ : মহিলা   | KDH0233320<br>ফটো উপলব্ধ | 29<br>নাম : তিলততমা ৰাভা<br>পিতাৰ নাম: কৰুনাকান্ত ৰাভা<br>ঘৰ নং : 107<br>বয়স : 26 লিঙ্গ : মহিলা   | BYK0647883<br>ফটো উপলব্ধ | 30<br>নাম : জ্যোতিময় ৰাভা<br>পিতাৰ নাম: কৰুনাকান্ত ৰাভা<br>ঘৰ নং : 107<br>বয়স : 20 লিঙ্গ : পুৰুষ   | FLO0025023<br>ফটো উপলব্ধ |



|  |                          |  |                          |  |                          |
|--|--------------------------|--|--------------------------|--|--------------------------|
| 31<br>নাম : দয়ানী ৰাভা<br>স্বামীৰ নাম: কলিৰাম ৰাভা<br>ঘৰ নং : ১০৮<br>বয়স : 85 লিঙ্গ : মহিলা  | BYK1269223<br>ফটো উপলব্ধ | 32<br>নাম : ধৰিত্ৰ ৰাভা<br>পিতাৰ নাম: কালি ৰাম ৰাভা<br>ঘৰ নং : ১০৮<br>বয়স : 52 লিঙ্গ : পুৰুষ    | BYK1269234<br>ফটো উপলব্ধ | 33<br>নাম : সঙ্গীতা ৰাভা<br>স্বামীৰ নাম: ধৰিত্ৰ ৰাভা<br>ঘৰ নং : ১০৮<br>বয়স : 44 লিঙ্গ : মহিলা   | BYK1269245<br>ফটো উপলব্ধ |
| 34<br>নাম : অৰ্চনা ৰাভা<br>স্বামীৰ নাম: অশোক ৰাভা<br>ঘৰ নং : ১০৮<br>বয়স : 32 লিঙ্গ : মহিলা    | BYK0011429<br>ফটো উপলব্ধ | 35<br>নাম : অশোক ৰাভা<br>পিতাৰ নাম: কমলা কান্ত ৰাভা<br>ঘৰ নং : ১০৮<br>বয়স : 30 লিঙ্গ : পুৰুষ    | BYK1891618<br>ফটো উপলব্ধ | 36<br>নাম : জিতু সাংমা<br>পিতাৰ নাম: পিৰিনচন মাৰাক<br>ঘৰ নং : 108<br>বয়স : 26 লিঙ্গ : পুৰুষ     | FLO0006874<br>ফটো উপলব্ধ |
| 37<br>নাম : দীপজ্যোতি ৰাভা<br>পিতাৰ নাম: ধৰিত্ৰ ৰাভা<br>ঘৰ নং : 108<br>বয়স : 21 লিঙ্গ : পুৰুষ | FLO0034561<br>ফটো উপলব্ধ | 38<br>নাম : ৰামদেব ৰাভা<br>পিতাৰ নাম: হায়চৰন ৰাভা<br>ঘৰ নং : ১০৯<br>বয়স : 55 লিঙ্গ : পুৰুষ     | BYK1269256<br>ফটো উপলব্ধ | 39<br>নাম : উন্নতি ৰাভা<br>স্বামীৰ নাম: ৰামদেব ৰাভা<br>ঘৰ নং : ১০৯<br>বয়স : 50 লিঙ্গ : মহিলা    | BYK1269267<br>ফটো উপলব্ধ |
| 40<br>নাম : ভৰত ৰাভা<br>পিতাৰ নাম: ৰামদেব ৰাভা<br>ঘৰ নং : ১০৯<br>বয়স : 28 লিঙ্গ : পুৰুষ       | BYK0013169<br>ফটো উপলব্ধ | 41<br>নাম : ৰঞ্জমণী ৰাভা<br>স্বামীৰ নাম: ভৰত ৰাভা<br>ঘৰ নং : ১০৯<br>বয়স : 28 লিঙ্গ : মহিলা      | BYK0013177<br>ফটো উপলব্ধ | 42<br>নাম : মুন চন্দ্ৰ ৰাভা<br>পিতাৰ নাম: ৰামদেব ৰাভা<br>ঘৰ নং : 109<br>বয়স : 26 লিঙ্গ : পুৰুষ  | FLO0031708<br>ফটো উপলব্ধ |
| 43<br>নাম : বুনীমা ৰাভা<br>পিতাৰ নাম: ৰামদাস ৰম্ব<br>ঘৰ নং : 109<br>বয়স : 25 লিঙ্গ : মহিলা    | NMQ0128272<br>ফটো উপলব্ধ | 44<br>নাম : নিশিতা ৰাভা<br>পিতাৰ নাম: ৰামদেব ৰাভা<br>ঘৰ নং : 109<br>বয়স : 22 লিঙ্গ : মহিলা      | BYK1965011<br>ফটো উপলব্ধ | 45<br>নাম : পালনী ৰাভা<br>স্বামীৰ নাম: জ্যোতিষ ৰাভা<br>ঘৰ নং : ১১০<br>বয়স : 62 লিঙ্গ : মহিলা    | BYK1269289<br>ফটো উপলব্ধ |
| 46<br>নাম : বীনা ৰাভা<br>স্বামীৰ নাম: চৰনজিত ৰাভা<br>ঘৰ নং : ১১০<br>বয়স : 46 লিঙ্গ : মহিলা    | BYK1269290<br>ফটো উপলব্ধ | 47<br>নাম : বিশ্বজিত ৰাভা<br>মাতৃৰ নাম: চম্পাবতী ৰাভা<br>ঘৰ নং : 110<br>বয়স : 23 লিঙ্গ : পুৰুষ  | SNO0035063<br>ফটো উপলব্ধ | 48<br>নাম : ৰিতমণি ৰাভা<br>মাতৃৰ নাম: বীনা ৰাভা<br>ঘৰ নং : 110<br>বয়স : 22 লিঙ্গ : মহিলা        | BYK1977529<br>ফটো উপলব্ধ |
| 49<br>নাম : অৰপজ্যোতি ৰাভা<br>পিতাৰ নাম: মানিক ৰাভা<br>ঘৰ নং : 110<br>বয়স : 20 লিঙ্গ : পুৰুষ  | FLO0018960<br>ফটো উপলব্ধ | 50<br>নাম : মানিক<br>পিতাৰ নাম: চৰন ৰাভা<br>ঘৰ নং : ১১০ক<br>বয়স : 43 লিঙ্গ : পুৰুষ              | BYK1269303<br>ফটো উপলব্ধ | 51<br>নাম : লাচনী ৰাভা<br>স্বামীৰ নাম: দশৰথ ৰাভা<br>ঘৰ নং : ১১১<br>বয়স : 70 লিঙ্গ : মহিলা       | BYK1269336<br>ফটো উপলব্ধ |
| 52<br>নাম : ভীষ্ম ৰাভা<br>পিতাৰ নাম: দশৰথ ৰাভা<br>ঘৰ নং : ১১১<br>বয়স : 38 লিঙ্গ : পুৰুষ       | BYK1269347<br>ফটো উপলব্ধ | 53<br>নাম : সৰস্বতী ৰাভা<br>স্বামীৰ নাম: ভীষ্ম ৰাভা<br>ঘৰ নং : 111<br>বয়স : 35 লিঙ্গ : মহিলা    | BYK0606566<br>ফটো উপলব্ধ | 54<br>নাম : ৰাজীব ৰাভা<br>পিতাৰ নাম: দশৰথ ৰাভা<br>ঘৰ নং : ১১১<br>বয়স : 33 লিঙ্গ : পুৰুষ         | BYK1269358<br>ফটো উপলব্ধ |
| 55<br>নাম : নিভা ৰাভা<br>স্বামীৰ নাম: ৰাজীব ৰাভা<br>ঘৰ নং : 111<br>বয়স : 29 লিঙ্গ : মহিলা     | KDH0239772<br>ফটো উপলব্ধ | 56<br>নাম : প্ৰিয়ামোহন ৰাভা<br>মাতৃৰ নাম: লাচনী ৰাভা<br>ঘৰ নং : 111<br>বয়স : 22 লিঙ্গ : পুৰুষ  | BYK1980879<br>ফটো উপলব্ধ | 57<br>নাম : মনিন ৰাভা<br>পিতাৰ নাম: যোগেন্দ্ৰ ৰাভা<br>ঘৰ নং : ১১২<br>বয়স : 45 লিঙ্গ : পুৰুষ     | BYK1269405<br>ফটো উপলব্ধ |
| 58<br>নাম : অঞ্জলী ৰাভা<br>স্বামীৰ নাম: মনিন ৰাভা<br>ঘৰ নং : ১১২<br>বয়স : 34 লিঙ্গ : মহিলা    | BYK1891505<br>ফটো উপলব্ধ | 59<br>নাম : যোগেন্দ্ৰ ৰাভা<br>পিতাৰ নাম: টেকেলা ৰাভা<br>ঘৰ নং : ১১২ ক<br>বয়স : 75 লিঙ্গ : পুৰুষ | BYK1269369<br>ফটো উপলব্ধ | 60<br>নাম : দেবানন ৰাভা<br>পিতাৰ নাম: যোগেন্দ্ৰ ৰাভা<br>ঘৰ নং : ১১২ ক<br>বয়স : 43 লিঙ্গ : পুৰুষ | BYK1269416<br>ফটো উপলব্ধ |



|   |                          |  |                          |   |                          |
|---|--------------------------|--|--------------------------|---|--------------------------|
| 61<br>নাম : বাৰ্জেশ্বৰী ৰাভা<br>পিতাৰ নাম: দেৱানন ৰাভা<br>ঘৰ নং : ১১২ক<br>বয়স : 32 লিঙ্গ : মহিলা   | BYK1269494<br>ফটো উপলব্ধ | 62<br>নাম : জানিৰাম ৰাভা<br>পিতাৰ নাম: টেকেলা ৰাভা<br>ঘৰ নং : ১১৩<br>বয়স : 77 লিঙ্গ : পুৰুষ           | BYK1269449<br>ফটো উপলব্ধ | 63<br>নাম : বনে ৰাভা<br>স্বামীৰ নাম: জানিৰাম ৰাভা<br>ঘৰ নং : ১১৩<br>বয়স : 72 লিঙ্গ : মহিলা         | BYK1269450<br>ফটো উপলব্ধ |
| S2 64<br>নাম : পতুলী বালু ৰাভা<br>পিতাৰ নাম: জানিৰাম ৰাভা<br>ঘৰ নং : ১১৩<br>বয়স : 33 লিঙ্গ : মহিলা | BYK1269483<br>ফটো উপলব্ধ | 65<br>নাম : জনক চন্দ্ৰ ৰাভা<br>পিতাৰ নাম: জানিৰাম ৰাভা<br>ঘৰ নং : ১১৩<br>বয়স : 31 লিঙ্গ : পুৰুষ       | BYK1269472<br>ফটো উপলব্ধ | 66<br>নাম : সঞ্জিতা ৰাভা<br>স্বামীৰ নাম: জনক চন্দ্ৰ ৰাভা<br>ঘৰ নং : 113<br>বয়স : 27 লিঙ্গ : মহিলা  | BYK0564211<br>ফটো উপলব্ধ |
| 67<br>নাম : দীনেশ ৰাভা<br>পিতাৰ নাম: মহেশ ৰাভা<br>ঘৰ নং : 113<br>বয়স : 22 লিঙ্গ : পুৰুষ            | BYK1959493<br>ফটো উপলব্ধ | 68<br>নাম : সঞ্জিব ৰাভা<br>পিতাৰ নাম: যোগেন ৰাভা<br>ঘৰ নং : ১১৩<br>বয়স : 47 লিঙ্গ : পুৰুষ             | BYK1269381<br>ফটো উপলব্ধ | 69<br>নাম : অপৰনী ৰাভা<br>স্বামীৰ নাম: সঞ্জিব ৰাভা<br>ঘৰ নং : ১১৩<br>বয়স : 41 লিঙ্গ : মহিলা        | BYK1269392<br>ফটো উপলব্ধ |
| 70<br>নাম : মহেশ ৰাভা<br>পিতাৰ নাম: বদেং ৰাভা<br>ঘৰ নং : ১১৩<br>বয়স : 55 লিঙ্গ : পুৰুষ             | BYK1269507<br>ফটো উপলব্ধ | 71<br>নাম : সুনীলা ৰাভা<br>স্বামীৰ নাম: মহেশ ৰাভা<br>ঘৰ নং : ১১৩<br>বয়স : 50 লিঙ্গ : মহিলা            | BYK1269518<br>ফটো উপলব্ধ | 72<br>নাম : হেৰুবিনা সাংমা<br>স্বামীৰ নাম: হেৰিচ মোমিন<br>ঘৰ নং : ১১৪<br>বয়স : 67 লিঙ্গ : মহিলা    | BYK1269529<br>ফটো উপলব্ধ |
| 73<br>নাম : গ্ৰেবিলা সাংমা<br>পিতাৰ নাম: হেৰিচ মোমিন<br>ঘৰ নং : ১১৪<br>বয়স : 46 লিঙ্গ : মহিলা      | BYK1269541<br>ফটো উপলব্ধ | 74<br>নাম : খলিনা সাংমা<br>পিতাৰ নাম: হেৰিচ মোমিন<br>ঘৰ নং : ১১৪<br>বয়স : 42 লিঙ্গ : মহিলা            | BYK1269563<br>ফটো উপলব্ধ | 75<br>নাম : বৰেন সাংমা<br>পিতাৰ নাম: নবিন মাৰাক<br>ঘৰ নং : ১১৪<br>বয়স : 42 লিঙ্গ : পুৰুষ           | BYK0017467<br>ফটো উপলব্ধ |
| 76<br>নাম : ওবেনটিলা সাংমা<br>পিতাৰ নাম: হেৰিচ মোমিন<br>ঘৰ নং : ১১৪<br>বয়স : 41 লিঙ্গ : মহিলা      | BYK1269574<br>ফটো উপলব্ধ | 77<br>নাম : আনখা সাংমা<br>পিতাৰ নাম: হেৰিচ মোমিন<br>ঘৰ নং : ১১৪<br>বয়স : 40 লিঙ্গ : মহিলা             | BYK1269585<br>ফটো উপলব্ধ | 78<br>নাম : ৰাজীৱ সিং সাংমা<br>পিতাৰ নাম: হেৰিচ মোমিন<br>ঘৰ নং : ১১৪<br>বয়স : 39 লিঙ্গ : পুৰুষ     | BYK1269596<br>ফটো উপলব্ধ |
| 79<br>নাম : জোনিবেল মাৰাক<br>পিতাৰ নাম: হেৰিচ মোমিন<br>ঘৰ নং : ১১৪<br>বয়স : 35 লিঙ্গ : পুৰুষ       | BYK0017517<br>ফটো উপলব্ধ | 80<br>নাম : মিথিন সাংমা<br>পিতাৰ নাম: হেৰিচ মোমিন<br>ঘৰ নং : ১১৪<br>বয়স : 34 লিঙ্গ : পুৰুষ            | BYK1273649<br>ফটো উপলব্ধ | 81<br>নাম : সূক্ৰ সাংমা<br>পিতাৰ নাম: হেৰিচ মোমিন<br>ঘৰ নং : ১১৪<br>বয়স : 33 লিঙ্গ : পুৰুষ         | BYK0017616<br>ফটো উপলব্ধ |
| 82<br>নাম : পবনসিং সাংমা<br>পিতাৰ নাম: হেৰিচ মোমিন<br>ঘৰ নং : ১১৪<br>বয়স : 32 লিঙ্গ : পুৰুষ        | BYK1273638<br>ফটো উপলব্ধ | 83<br>নাম : ৰালো কে সাংমা<br>পিতাৰ নাম: হেৰিচ মোমিন<br>ঘৰ নং : ১১৪<br>বয়স : 28 লিঙ্গ : মহিলা          | BYK0018457<br>ফটো উপলব্ধ | 84<br>নাম : বিজয় সাংমা<br>পিতাৰ নাম: বেজণ মাৰাক<br>ঘৰ নং : ১১৫<br>বয়স : 75 লিঙ্গ : পুৰুষ          | BYK1269610<br>ফটো উপলব্ধ |
| 85<br>নাম : জেংবেস্টন মোমিন<br>পিতাৰ নাম: বিজয় সাংমা<br>ঘৰ নং : ১১৫<br>বয়স : 44 লিঙ্গ : পুৰুষ     | BYK1269632<br>ফটো উপলব্ধ | 86<br>নাম : ক্ৰাইপিল মোমিন<br>পিতাৰ নাম: বিজয় সাংমা<br>ঘৰ নং : 115<br>বয়স : 24 লিঙ্গ : পুৰুষ         | FLO0006957<br>ফটো উপলব্ধ | 87<br>নাম : প্ৰেদিয়াছ মোমিন<br>পিতাৰ নাম: ছলেন্দ্ৰ মাৰাক<br>ঘৰ নং : ১১৬<br>বয়স : 75 লিঙ্গ : পুৰুষ | BYK1269665<br>ফটো উপলব্ধ |
| 88<br>নাম : সেংমান সাংমা<br>পিতাৰ নাম: প্ৰেদিয়াছ মোমিন<br>ঘৰ নং : ১১৬<br>বয়স : 42 লিঙ্গ : পুৰুষ   | BYK1269687<br>ফটো উপলব্ধ | # 89<br>নাম : ছানদ্রিলা সাংমা<br>পিতাৰ নাম: প্ৰেদিয়াছ মোমিন<br>ঘৰ নং : ১১৬<br>বয়স : 38 লিঙ্গ : মহিলা | BYK1269698<br>ফটো উপলব্ধ | S 90<br>নাম : মৰমী সাংমা<br>পিতাৰ নাম: মাজেদ্ৰ মোমিন<br>ঘৰ নং : ১১৬<br>বয়স : 38 লিঙ্গ : মহিলা      | BYK1269701<br>ফটো উপলব্ধ |



|  |                          |   |                          |  |                          |
|--|--------------------------|---|--------------------------|--|--------------------------|
| 91<br>নাম : বুপাৰচন মোমিন<br>পিতাৰ নাম: মেৰান মাৰাক<br>ঘৰ নং : ১১৭<br>বয়স : 85 লিঙ্গ : পুৰুষ        | BYK1269745<br>ফটো উপলব্ধ | 92<br>নাম : গেলউইন্দ মোমিন<br>পিতাৰ নাম: নেপালসিং মাৰাক<br>ঘৰ নং : ১১৭<br>বয়স : 50 লিঙ্গ : পুৰুষ       | BYK1269767<br>ফটো উপলব্ধ | 93<br>নাম : ববিনা সাংমা<br>স্বামীৰ নাম: গেলউইন্দ মোমিন<br>ঘৰ নং : ১১৭<br>বয়স : 45 লিঙ্গ : মহিলা     | BYK1269778<br>ফটো উপলব্ধ |
| 94<br>নাম : গ্ৰিমচী সাংমা<br>পিতাৰ নাম: গেলউইন্দ মোমিন<br>ঘৰ নং : ১১৭<br>বয়স : 33 লিঙ্গ : মহিলা     | BYK1273901<br>ফটো উপলব্ধ | 95<br>নাম : প্ৰিজালিনা সাংমা<br>পিতাৰ নাম: গেলউইন্দ মোমিন<br>ঘৰ নং : ১১৭<br>বয়স : 31 লিঙ্গ : মহিলা     | BYK1273752<br>ফটো উপলব্ধ | 96<br>নাম : ব্ৰাণচী সাংমা<br>পিতাৰ নাম: গেলউইন্দ মোমিন<br>ঘৰ নং : 117<br>বয়স : 24 লিঙ্গ : মহিলা     | FLO0031468<br>ফটো উপলব্ধ |
| 97<br>নাম : চুহালীনা চাংমা<br>পিতাৰ নাম: গেলউইন্দ<br>ঘৰ নং : 117<br>বয়স : 20 লিঙ্গ : মহিলা          | FLO0060723<br>ফটো উপলব্ধ | 98<br>নাম : পিৰিনচন মাৰাক<br>পিতাৰ নাম: গ্ৰেহোনাথ মাৰাক<br>ঘৰ নং : ১১৮<br>বয়স : 57 লিঙ্গ : পুৰুষ       | BYK1269789<br>ফটো উপলব্ধ | 99<br>নাম : বিমিন সাংমা<br>স্বামীৰ নাম: ফিৰিনচন মাৰাক<br>ঘৰ নং : ১১৮<br>বয়স : 50 লিঙ্গ : মহিলা      | BYK1269790<br>ফটো উপলব্ধ |
| 100<br>নাম : গিফিন সাংমা<br>পিতাৰ নাম: পিৰিনচন মাৰাক<br>ঘৰ নং : ১১৮<br>বয়স : 29 লিঙ্গ : পুৰুষ       | BYK0021147<br>ফটো উপলব্ধ | 101<br>নাম : জেছিথাকে সাংমা<br>পিতাৰ নাম: হেৰিছ মোমিন<br>ঘৰ নং : 118<br>বয়স : 28 লিঙ্গ : মহিলা         | BYK0640953<br>ফটো উপলব্ধ | 102<br>নাম : স্পেনেন্দু মাৰাক<br>পিতাৰ নাম: ৰহিমচন সাংমা<br>ঘৰ নং : ১১৯<br>বয়স : 55 লিঙ্গ : পুৰুষ   | BYK1269814<br>ফটো উপলব্ধ |
| 103<br>নাম : পেৰিনা মোমিন<br>স্বামীৰ নাম: স্পেনেন্দু মাৰাক<br>ঘৰ নং : ১১৯<br>বয়স : 52 লিঙ্গ : মহিলা | BYK1269825<br>ফটো উপলব্ধ | 104<br>নাম : টেংশ্ৰাং জি মোমিন<br>মাতৃৰ নাম: স্পেনেন্দু মাৰাক<br>ঘৰ নং : 119<br>বয়স : 35 লিঙ্গ : পুৰুষ | BYK0563627<br>ফটো উপলব্ধ | 105<br>নাম : সেনসবিনা মোমিন<br>পিতাৰ নাম: স্পেনেন্দু মাৰাক<br>ঘৰ নং : ১১৯<br>বয়স : 34 লিঙ্গ : মহিলা | BYK1269847<br>ফটো উপলব্ধ |
| 106<br>নাম : নিকমে মোমিন<br>পিতাৰ নাম: স্পেনেন্দু মাৰাক<br>ঘৰ নং : ১১৯<br>বয়স : 29 লিঙ্গ : মহিলা    | BYK1269836<br>ফটো উপলব্ধ | 107<br>নাম : সেন্গকন মমিন<br>পিতাৰ নাম: স্পেনেন্দু মাৰাক<br>ঘৰ নং : 119<br>বয়স : 25 লিঙ্গ : পুৰুষ      | BYK0640326<br>ফটো উপলব্ধ | 108<br>নাম : মলকীল মোমিন<br>পিতাৰ নাম: স্পেনেন্দু মাৰাক<br>ঘৰ নং : 119<br>বয়স : 19 লিঙ্গ : পুৰুষ    | FLO0097592<br>ফটো উপলব্ধ |
| 109<br>নাম : জেমচ সাংমা<br>পিতাৰ নাম: ৰমিচন সাংমা<br>ঘৰ নং : ১২০<br>বয়স : 43 লিঙ্গ : পুৰুষ          | BYK1269870<br>ফটো উপলব্ধ | 110<br>নাম : চাবমলিনা মোমিন<br>স্বামীৰ নাম: জেমচ সাংমা<br>ঘৰ নং : ১২০<br>বয়স : 39 লিঙ্গ : মহিলা        | BYK1269881<br>ফটো উপলব্ধ | 111<br>নাম : টন সাংমা<br>পিতাৰ নাম: লোফুষ্ট মোমিন<br>ঘৰ নং : ১২০<br>বয়স : 32 লিঙ্গ : মহিলা          | BYK1269905<br>ফটো উপলব্ধ |
| 112<br>নাম : ইৰা মোমিন<br>মাতৃৰ নাম: অঞ্জলিনা মোমিন<br>ঘৰ নং : 120<br>বয়স : 22 লিঙ্গ : মহিলা        | FLO0024760<br>ফটো উপলব্ধ | 113<br>নাম : সেন্গিম মাৰাক<br>পিতাৰ নাম: ৰেমিচন মোমিন<br>ঘৰ নং : 120<br>বয়স : 20 লিঙ্গ : পুৰুষ         | FLO0121657<br>ফটো উপলব্ধ | 114<br>নাম : ছাংমে মোমিন<br>মাতৃৰ নাম: আনজুলীনা মোমিন<br>ঘৰ নং : 120 ক<br>বয়স : 20 লিঙ্গ : মহিলা    | FLO0121772<br>ফটো উপলব্ধ |
| 115<br>নাম : দেবাচ মোমিন<br>মাতৃৰ নাম: অঞ্জলিনা মোমিন<br>ঘৰ নং : ১২০ ক<br>বয়স : 28 লিঙ্গ : পুৰুষ    | BYK0024117<br>ফটো উপলব্ধ | 116<br>নাম : ৰেমিচন মোমিন<br>পিতাৰ নাম: গ্ৰীনষ্টন মাৰাক<br>ঘৰ নং : ১২০ খ<br>বয়স : 40 লিঙ্গ : পুৰুষ     | BYK1269950<br>ফটো উপলব্ধ | 117<br>নাম : পিথিক মোমিন<br>পিতাৰ নাম: সিৰিছ সাংমা<br>ঘৰ নং : 120 কো<br>বয়স : 24 লিঙ্গ : মহিলা      | BYK1680495<br>ফটো উপলব্ধ |
| 118<br>নাম : অঞ্জলিনা মোমিন<br>স্বামীৰ নাম: সিৰিজু সাংমা<br>ঘৰ নং : ১২০ ক<br>বয়স : 58 লিঙ্গ : মহিলা | BYK1269927<br>ফটো উপলব্ধ | 119<br>নাম : লেমিনা মোমিন<br>পিতাৰ নাম: গ্ৰীনষ্টন মাৰাক<br>ঘৰ নং : ১২১<br>বয়স : 36 লিঙ্গ : মহিলা       | BYK1273456<br>ফটো উপলব্ধ | 120<br>নাম : পুটীনা মাৰাক<br>স্বামীৰ নাম: ৰেমিচন মমিন<br>ঘৰ নং : ১২১<br>বয়স : 31 লিঙ্গ : মহিলা      | BYK0269399<br>ফটো উপলব্ধ |



|  |                          |  |                          |   |                          |
|--|--------------------------|--|--------------------------|---|--------------------------|
| 121<br>নাম : ডাইচিৰা মোমিন<br>পিতাৰ নাম: কাৰবেন মাৰাক<br>ঘৰ নং : 121<br>বয়স : 23 লিঙ্গ : মহিলা          | BYK1665827<br>ফটো উপলব্ধ | 122<br>নাম : নাইচলিনা মাৰাক<br>স্বামীৰ নাম: লুডিনাথ সাংমা<br>ঘৰ নং : 121 ক<br>বয়স : 44 লিঙ্গ : মহিলা  | BYK1271121<br>ফটো উপলব্ধ | 123<br>নাম : হেবিদচন সাংমা<br>পিতাৰ নাম: গলেন্দ্র মাৰাক<br>ঘৰ নং : 121 ক<br>বয়স : 44 লিঙ্গ : পুৰুষ         | BYK1271154<br>ফটো উপলব্ধ |
| 124<br>নাম : চেৰাক মাৰাক<br>পিতাৰ নাম: হেবিচন সাংমা<br>ঘৰ নং : 121 ক<br>বয়স : 20 লিঙ্গ : পুৰুষ          | FLO0010090<br>ফটো উপলব্ধ | 125<br>নাম : লাইফলিনা মাৰাক<br>পিতাৰ নাম: হেবিদচন সাংমা<br>ঘৰ নং : 121 কো<br>বয়স : 23 লিঙ্গ : মহিলা   | BYK1483015<br>ফটো উপলব্ধ | 126<br>নাম : আৰটিনা মোমিন<br>স্বামীৰ নাম: বিউবাৰ্থ মাৰাক<br>ঘৰ নং : 122<br>বয়স : 31 লিঙ্গ : মহিলা          | BYK1273401<br>ফটো উপলব্ধ |
| 127<br>নাম : কিৰন মোমিন<br>পিতাৰ নাম: টুবাটচন মাৰাক<br>ঘৰ নং : 122<br>বয়স : 24 লিঙ্গ : পুৰুষ            | BYK2055002<br>ফটো উপলব্ধ | 128<br>নাম : ৰামসিং মোমিন<br>পিতাৰ নাম: স্টাৰসন মাৰাক<br>ঘৰ নং : 123<br>বয়স : 44 লিঙ্গ : পুৰুষ        | BYK1269983<br>ফটো উপলব্ধ | 129<br>নাম : নিউমেন জি. মোমিন<br>পিতাৰ নাম: মনোহৰ সাংমা<br>ঘৰ নং : 123<br>বয়স : 40 লিঙ্গ : পুৰুষ           | BYK1269994<br>ফটো উপলব্ধ |
| 130<br>নাম : প্ৰিয়ংকা মোমিন<br>পিতাৰ নাম: মনোহৰ সাংমা<br>ঘৰ নং : 123<br>বয়স : 38 লিঙ্গ : মহিলা         | BYK1270004<br>ফটো উপলব্ধ | 131<br>নাম : নেটকু জি. মোমিন<br>পিতাৰ নাম: হেলিচন মোমিন<br>ঘৰ নং : 123<br>বয়স : 21 লিঙ্গ : পুৰুষ      | FLO0046276<br>ফটো উপলব্ধ | 132<br>নাম : জানচুইট ডি. মোমিন<br>পিতাৰ নাম: ব্ৰাইটউইন বি সাংমা<br>ঘৰ নং : 123 ক<br>বয়স : 28 লিঙ্গ : পুৰুষ | BYK1895515<br>ফটো উপলব্ধ |
| 133<br>নাম : বেনিৰা মোমিন<br>পিতাৰ নাম: হেলিচন মাৰাক<br>ঘৰ নং : 123 ক<br>বয়স : 23 লিঙ্গ : মহিলা         | BYK1970136<br>ফটো উপলব্ধ | 134<br>নাম : হেলিচন মাৰাক<br>পিতাৰ নাম: নিৰোস সাংমা<br>ঘৰ নং : 123 ক<br>বয়স : 50 লিঙ্গ : পুৰুষ        | BYK1270015<br>ফটো উপলব্ধ | 135<br>নাম : ষ্টাৰচন আৰ. মাৰাক<br>পিতাৰ নাম: উইলবাটচন সাংমা<br>ঘৰ নং : 123 ক<br>বয়স : 48 লিঙ্গ : পুৰুষ     | BYK1270037<br>ফটো উপলব্ধ |
| 136<br>নাম : ব্ৰনিতা জি. মোমিন<br>স্বামীৰ নাম: ষ্টাৰচন মাৰাক<br>ঘৰ নং : 123 ক<br>বয়স : 46 লিঙ্গ : মহিলা | BYK1270048<br>ফটো উপলব্ধ | 137<br>নাম : প্ৰেইবিনা মোমিন<br>স্বামীৰ নাম: হেলিচন মাৰাক<br>ঘৰ নং : 123 ক<br>বয়স : 45 লিঙ্গ : মহিলা  | BYK1270026<br>ফটো উপলব্ধ | 138<br>নাম : জোনেশ্বৰ সাংমা<br>পিতাৰ নাম: সৰল সিং মোমিন<br>ঘৰ নং : 128<br>বয়স : 62 লিঙ্গ : পুৰুষ           | BYK1270060<br>ফটো উপলব্ধ |
| 139<br>নাম : প্ৰোগালিশ মমিন<br>স্বামীৰ নাম: জোনেশ্বৰ সাংমা<br>ঘৰ নং : 128<br>বয়স : 60 লিঙ্গ : মহিলা     | BYK1270059<br>ফটো উপলব্ধ | 140<br>নাম : হিনা জি মমিন<br>পিতাৰ নাম: জোনেশ্বৰ আৰ<br>সাংমা<br>ঘৰ নং : 128<br>বয়স : 31 লিঙ্গ : মহিলা | BYK1273398<br>ফটো উপলব্ধ | 141<br>নাম : ক্ৰয়েষ্টাৰ সাংমা<br>পিতাৰ নাম: ৰূপাৰচন মোমিন<br>ঘৰ নং : 125<br>বয়স : 53 লিঙ্গ : পুৰুষ        | BYK1270071<br>ফটো উপলব্ধ |
| 142<br>নাম : ইৰিনা মোমিন<br>স্বামীৰ নাম: ক্ৰয়েষ্টাৰ সাংমা<br>ঘৰ নং : 125<br>বয়স : 50 লিঙ্গ : মহিলা     | BYK1270082<br>ফটো উপলব্ধ | 143<br>নাম : তেপ্সিল মমিন<br>পিতাৰ নাম: ক্লেইণ্টাৰ সাংমা<br>ঘৰ নং : 125<br>বয়স : 33 লিঙ্গ : পুৰুষ     | BYK1274084<br>ফটো উপলব্ধ | 144<br>নাম : চেংচিল মোমিন<br>পিতাৰ নাম: ক্ৰয়েষ্টাৰ সাংমা<br>ঘৰ নং : 125<br>বয়স : 31 লিঙ্গ : পুৰুষ         | BYK1274073<br>ফটো উপলব্ধ |
| 145<br>নাম : চেংৰেনচি মোমিন<br>পিতাৰ নাম: ক্ৰয়েষ্টাৰ সাংমা<br>ঘৰ নং : 125<br>বয়স : 31 লিঙ্গ : মহিলা    | BYK1273912<br>ফটো উপলব্ধ | 146<br>নাম : জানৰিথা মাৰাক<br>স্বামীৰ নাম: চেংচিল মোমিন<br>ঘৰ নং : 125<br>বয়স : 28 লিঙ্গ : মহিলা      | BYK0027367<br>ফটো উপলব্ধ | 147<br>নাম : শ্ৰীচডাবেল মোমিন<br>পিতাৰ নাম: ক্ৰয়েষ্টাৰ সাংমা<br>ঘৰ নং : 125<br>বয়স : 27 লিঙ্গ : মহিলা     | BYK0288662<br>ফটো উপলব্ধ |
| 148<br>নাম : প্ৰেনিথা মোমিন<br>পিতাৰ নাম: ক্ৰয়েষ্টাৰ চাংমা<br>ঘৰ নং : 125<br>বয়স : 20 লিঙ্গ : মহিলা    | FLO0008136<br>ফটো উপলব্ধ | 149<br>নাম : ডায়ানা সাংমা<br>পিতাৰ নাম: এলবাট শিৰা<br>ঘৰ নং : 125 ক<br>বয়স : 26 লিঙ্গ : মহিলা        | BYK0635904<br>ফটো উপলব্ধ | 150<br>নাম : আলবাৰ্ড চিৰা<br>পিতাৰ নাম: উপেন্দ্ৰ মাৰাক<br>ঘৰ নং : 125 ক<br>বয়স : 52 লিঙ্গ : পুৰুষ          | BYK1270093<br>ফটো উপলব্ধ |



|  |                          |  |                          |   |                          |
|--|--------------------------|--|--------------------------|---|--------------------------|
| 151<br>নাম : চেংজাক সাংমা<br>স্বামীৰ নাম: আলবাৰ্ড চিৰা<br>ঘৰ নং : ১২৫ক<br>বয়স : 43 লিঙ্গ : মহিলা              | BYK1270106<br>ফটো উপলব্ধ | 152<br>নাম : একলিনা মোমিন<br>পিতাৰ নাম: গ্ৰেজিতচন মাৰাক<br>ঘৰ নং : ১২৬<br>বয়স : 44 লিঙ্গ : মহিলা    | BYK1270128<br>ফটো উপলব্ধ | 153<br>নাম : গ্ৰেটউইলচন মোমিন<br>পিতাৰ নাম: গ্ৰেজিতচন মাৰাক<br>ঘৰ নং : ১২৬<br>বয়স : 42 লিঙ্গ : পুৰুষ     | BYK1270139<br>ফটো উপলব্ধ |
| 154<br>নাম : খেোন সাংমা<br>মাতৃৰ নাম: লেলিনি মোমিন<br>ঘৰ নং : ১২৬<br>বয়স : 30 লিঙ্গ : পুৰুষ                   | BYK0027995<br>ফটো উপলব্ধ | 155<br>নাম : জেছউইল মোমিন<br>মাতৃৰ নাম: লেলিনি মোমিন<br>ঘৰ নং : ১২৬<br>বয়স : 29 লিঙ্গ : পুৰুষ       | BYK0028258<br>ফটো উপলব্ধ | 156<br>নাম : জহন সাংমা<br>পিতাৰ নাম: খুদিৰাম মাৰাক<br>ঘৰ নং : ১২৬ক<br>বয়স : 68 লিঙ্গ : পুৰুষ             | BYK1270151<br>ফটো উপলব্ধ |
| 157<br>নাম : বিজুলা সাংমা<br>স্বামীৰ নাম: জোন সাংমা<br>ঘৰ নং : ১২৬ক<br>বয়স : 64 লিঙ্গ : মহিলা                 | BYK1270162<br>ফটো উপলব্ধ | 158<br>নাম : জেকিষ্টন মোমিন<br>পিতাৰ নাম: গ্ৰেজিতচন মাৰাক<br>ঘৰ নং : ১২৬ক<br>বয়স : 39 লিঙ্গ : পুৰুষ | BYK1270140<br>ফটো উপলব্ধ | 159<br>নাম : লেকচি সাংমা<br>পিতাৰ নাম: জোন সাংমা<br>ঘৰ নং : ১২৬ক<br>বয়স : 36 লিঙ্গ : মহিলা               | BYK1273832<br>ফটো উপলব্ধ |
| 160<br>নাম : নেনাৰিয়া সাংগমা<br>পিতাৰ নাম: জন সাংগমা<br>ঘৰ নং : ১২৬ক<br>বয়স : 34 লিঙ্গ : মহিলা               | BYK1273821<br>ফটো উপলব্ধ | 161<br>নাম : নিবাচ আৰ মাৰাক<br>পিতাৰ নাম: ওবালাম সাংমা<br>ঘৰ নং : ১২৭<br>বয়স : 64 লিঙ্গ : পুৰুষ     | BYK1270208<br>ফটো উপলব্ধ | 162<br>নাম : প্ৰনবিনা মাৰাক<br>স্বামীৰ নাম: নিবাচ আৰ মাৰাক<br>ঘৰ নং : ১২৭<br>বয়স : 52 লিঙ্গ : মহিলা      | BYK1270195<br>ফটো উপলব্ধ |
| 163<br>নাম : লেজিক মাৰাক<br>পিতাৰ নাম: নিবাচ মাৰাক<br>ঘৰ নং : ১২৭<br>বয়স : 33 লিঙ্গ : পুৰুষ                   | BYK1270220<br>ফটো উপলব্ধ | 164<br>নাম : আৰজিক মাৰাক<br>পিতাৰ নাম: নিবাচ মাৰাক<br>ঘৰ নং : ১২৭<br>বয়স : 33 লিঙ্গ : পুৰুষ         | BYK1270231<br>ফটো উপলব্ধ | 165<br>নাম : মেনীশা মাৰাক<br>পিতাৰ নাম: নিবাস মাৰাক<br>ঘৰ নং : 127<br>বয়স : 25 লিঙ্গ : মহিলা             | BYK0681841<br>ফটো উপলব্ধ |
| 166<br>নাম : আলিছা মাৰাক<br>পিতাৰ নাম: নিবাচ আৰ মাৰাক<br>ঘৰ নং : 127<br>বয়স : 23 লিঙ্গ : মহিলা                | BYK1680768<br>ফটো উপলব্ধ | 167<br>নাম : ৰাহুল সাংমা<br>পিতাৰ নাম: জিমবাৰ্থ মাৰাক<br>ঘৰ নং : 127ক<br>বয়স : 25 লিঙ্গ : পুৰুষ     | BYK0681866<br>ফটো উপলব্ধ | 168<br>নাম : জিনবাৰ্ড মাৰাক<br>পিতাৰ নাম: ওবালিমষ্টন সাংমা<br>ঘৰ নং : ১২৭ক<br>বয়স : 65 লিঙ্গ : পুৰুষ     | BYK1270253<br>ফটো উপলব্ধ |
| 169<br>নাম : মেৰিনা সাংমা<br>স্বামীৰ নাম: জিনবাৰ্ড মাৰাক<br>ঘৰ নং : ১২৭ক<br>বয়স : 60 লিঙ্গ : মহিলা            | BYK1270242<br>ফটো উপলব্ধ | 170<br>নাম : লেউৰিনা সাংমা<br>স্বামীৰ নাম: হেৰিশ মাৰাক<br>ঘৰ নং : ১২৮<br>বয়স : 46 লিঙ্গ : মহিলা     | BYK1270297<br>ফটো উপলব্ধ | 171<br>নাম : ৰুকসিং সাংমা<br>পিতাৰ নাম: হেৰিশ মাৰাক<br>ঘৰ নং : ১২৮<br>বয়স : 41 লিঙ্গ : পুৰুষ             | BYK1270300<br>ফটো উপলব্ধ |
| 172<br>নাম : ছেলজে সাংমা<br>পিতাৰ নাম: হেৰিশ মাৰাক<br>ঘৰ নং : ১২৮<br>বয়স : 38 লিঙ্গ : মহিলা                   | BYK1270311<br>ফটো উপলব্ধ | 173<br>নাম : আনখা সাংমা<br>স্বামীৰ নাম: ছিলনাং সাংমা<br>ঘৰ নং : ১২৮<br>বয়স : 35 লিঙ্গ : মহিলা       | BYK1270333<br>ফটো উপলব্ধ | 174<br>নাম : ছিলনাং সাংমা<br>পিতাৰ নাম: আলিকসন ত<br>ঘৰ নং : ১২৮<br>বয়স : 35 লিঙ্গ : পুৰুষ                | BYK1270322<br>ফটো উপলব্ধ |
| 175<br>নাম : আনিৰা সাংমা<br>পিতাৰ নাম: লোপোচ মোমিন<br>ঘৰ নং : ১২৮<br>বয়স : 34 লিঙ্গ : মহিলা                   | BYK1273423<br>ফটো উপলব্ধ | 176<br>নাম : ছিন্ৰ বাৰ্ট সাংমা<br>পিতাৰ নাম: হেৰিশ মাৰাক<br>ঘৰ নং : ১২৮<br>বয়স : 31 লিঙ্গ : পুৰুষ   | BYK1273616<br>ফটো উপলব্ধ | 177<br>নাম : বিঠ বি সাংমা<br>পিতাৰ নাম: হেৰিশ মাৰাক<br>ঘৰ নং : 128<br>বয়স : 25 লিঙ্গ : পুৰুষ             | BYK0345652<br>ফটো উপলব্ধ |
| 178<br>নাম : ঐশ্বৰ্যা সিল্পিস্টী বি সাংমা<br>মাতৃৰ নাম: জোশিলা সাংমা<br>ঘৰ নং : 128<br>বয়স : 19 লিঙ্গ : মহিলা | FLO0107649<br>ফটো উপলব্ধ | 179<br>নাম : আদিত্য সাংমা<br>পিতাৰ নাম: জোয়েল সাংমা<br>ঘৰ নং : 128<br>বয়স : 19 লিঙ্গ : পুৰুষ       | FLO0110379<br>ফটো উপলব্ধ | 180<br>নাম : আমিশা টাংছিমে বি সাংমা<br>পিতাৰ নাম: বেনছৰ সাংমা<br>ঘৰ নং : 128 ক<br>বয়স : 23 লিঙ্গ : মহিলা | BYK0564054<br>ফটো উপলব্ধ |



|  |                          |  |                          |  |                          |
|--|--------------------------|--|--------------------------|--|--------------------------|
| 181<br>নাম : টেডীজিহটা সাংমা<br>পিতাৰ নাম: বেনহাৰ সাংমা<br>ঘৰ নং : 128 ক<br>বয়স : 20 লিঙ্গ : মহিলা      | FLO0014761<br>ফটো উপলব্ধ | 182<br>নাম : বেনছৰ সাংমা<br>পিতাৰ নাম: নিকোলাছ ছিৰা<br>ঘৰ নং : 12৮ক<br>বয়স : 52 লিঙ্গ : পুৰুষ       | BYK1270344<br>ফটো উপলব্ধ | 183<br>নাম : জোশীলা সাংমা<br>স্বামীৰ নাম: বেনহাৰ চাংমা<br>ঘৰ নং : 12৮ক<br>বয়স : 41 লিঙ্গ : মহিলা          | BYK1270355<br>ফটো উপলব্ধ |
| 184<br>নাম : চাবানা ডি সাংমা<br>স্বামীৰ নাম: ৰামবিংষ্টোন মোমিন<br>ঘৰ নং : 12৯<br>বয়স : 35 লিঙ্গ : মহিলা | BYK1273489<br>ফটো উপলব্ধ | 185<br>নাম : ব্ৰুয়েল সাংগমা<br>পিতাৰ নাম: নিপেন্দ্ৰ মাৰাক<br>ঘৰ নং : 12৯<br>বয়স : 28 লিঙ্গ : পুৰুষ | BYK0387472<br>ফটো উপলব্ধ | 186<br>নাম : ক্ৰিমে ওয়েল সাংগমা<br>পিতাৰ নাম: ৰকমান মাৰক<br>ঘৰ নং : 129 ক<br>বয়স : 22 লিঙ্গ : পুৰুষ      | BYK1133453<br>ফটো উপলব্ধ |
| # 187<br>নাম : ড্ৰেসীমাইকা সাংমা<br>পিতাৰ নাম: ৰকমান মাৰাক<br>ঘৰ নং : 129<br>বয়স : 20 লিঙ্গ : মহিলা     | FLO0109975<br>ফটো উপলব্ধ | 188<br>নাম : ব্ৰেনিয়াৰ সাংমা<br>পিতাৰ নাম: ৰকমান মাৰাক<br>ঘৰ নং : 129ক<br>বয়স : 25 লিঙ্গ : পুৰুষ   | BYK0628297<br>ফটো উপলব্ধ | 189<br>নাম : ৰাকমান মাৰাক<br>পিতাৰ নাম: ৰাম্পোট মমিন<br>ঘৰ নং : 12৯ক<br>বয়স : 50 লিঙ্গ : পুৰুষ            | BYK1270399<br>ফটো উপলব্ধ |
| 190<br>নাম : লীথা সাংমা<br>স্বামীৰ নাম: ৰাকমান মাৰাক<br>ঘৰ নং : 12৯ক<br>বয়স : 45 লিঙ্গ : মহিলা          | BYK1270402<br>ফটো উপলব্ধ | 191<br>নাম : লেপনী মাৰাক<br>স্বামীৰ নাম: মধুনাথ মামিন<br>ঘৰ নং : 1৩০<br>বয়স : 80 লিঙ্গ : মহিলা      | BYK1270424<br>ফটো উপলব্ধ | 192<br>নাম : খিচিঞ্জাৰ বি সাংমা<br>পিতাৰ নাম: ললিতচন মাৰাক<br>ঘৰ নং : 1৩০<br>বয়স : 55 লিঙ্গ : পুৰুষ       | BYK1270446<br>ফটো উপলব্ধ |
| 193<br>নাম : লেজিনা মাৰাক<br>স্বামীৰ নাম: খিচিঞ্জাৰ সাংমা<br>ঘৰ নং : 1৩০<br>বয়স : 50 লিঙ্গ : মহিলা      | BYK1270435<br>ফটো উপলব্ধ | 194<br>নাম : ক্ৰেমিনাথ সাংগমা<br>পিতাৰ নাম: পোবিসন মাৰক<br>ঘৰ নং : 1৩০<br>বয়স : 47 লিঙ্গ : পুৰুষ    | BYK1273592<br>ফটো উপলব্ধ | 195<br>নাম : কাৰবেন মাৰাক<br>পিতাৰ নাম: মধুনাথ মোমিন<br>ঘৰ নং : 1৩০<br>বয়স : 45 লিঙ্গ : পুৰুষ             | BYK1270457<br>ফটো উপলব্ধ |
| 196<br>নাম : আইবিৰিথা মাৰাক<br>পিতাৰ নাম: মধুনাথ মোমিন<br>ঘৰ নং : 1৩০<br>বয়স : 43 লিঙ্গ : মহিলা         | BYK1270468<br>ফটো উপলব্ধ | 197<br>নাম : সেৱস্বীৰ্থ মাৰক<br>পিতাৰ নাম: মধুনাথ মমিন<br>ঘৰ নং : 130<br>বয়স : 39 লিঙ্গ : পুৰুষ     | BYK0682344<br>ফটো উপলব্ধ | 198<br>নাম : চীগিসিল কুাদিমে মাৰাক<br>পিতাৰ নাম: ত্ৰেমীনাথ সাংমা<br>ঘৰ নং : 130<br>বয়স : 20 লিঙ্গ : মহিলা | FLO0033894<br>ফটো উপলব্ধ |
| 199<br>নাম : সৰোবালা সাংমা<br>স্বামীৰ নাম: নিলিপচন মাৰাক<br>ঘৰ নং : 1৩১<br>বয়স : 69 লিঙ্গ : মহিলা       | BYK1270480<br>ফটো উপলব্ধ | 200<br>নাম : মেন্দেল মাৰাক<br>পিতাৰ নাম: ৰামপদ মোমিন<br>ঘৰ নং : 1৩১<br>বয়স : 47 লিঙ্গ : পুৰুষ       | BYK1270491<br>ফটো উপলব্ধ | 201<br>নাম : লুনা সাংমা<br>স্বামীৰ নাম: মেন্দেল মাৰাক<br>ঘৰ নং : 1৩১<br>বয়স : 43 লিঙ্গ : মহিলা            | BYK1270504<br>ফটো উপলব্ধ |
| 202<br>নাম : সেইন স্মাৰ্ট সাংমা<br>পিতাৰ নাম: নিলিপচন মাৰাক<br>ঘৰ নং : 1৩১<br>বয়স : 40 লিঙ্গ : পুৰুষ    | BYK1270515<br>ফটো উপলব্ধ | 203<br>নাম : উইনদি সাংমা<br>পিতাৰ নাম: নিলিপচন মাৰাক<br>ঘৰ নং : 1৩১<br>বয়স : 38 লিঙ্গ : পুৰুষ       | BYK1270526<br>ফটো উপলব্ধ | 204<br>নাম : ব্ৰেজিলডা সাংমা<br>পিতাৰ নাম: নিলিপচন মাৰাক<br>ঘৰ নং : 1৩১<br>বয়স : 37 লিঙ্গ : মহিলা         | BYK1273478<br>ফটো উপলব্ধ |
| 205<br>নাম : এক্সটউইলবাৰ্থ সাংমা<br>পিতাৰ নাম: নিলিপছন মাৰাক<br>ঘৰ নং : 1৩১<br>বয়স : 30 লিঙ্গ : পুৰুষ   | BYK1273978<br>ফটো উপলব্ধ | 206<br>নাম : থেংগা মোমিন<br>পিতাৰ নাম: ক্ৰুয়েষ্টাৰ সাংমা<br>ঘৰ নং : 1৩১<br>বয়স : 29 লিঙ্গ : পুৰুষ  | BYK0032706<br>ফটো উপলব্ধ | 207<br>নাম : নেহা চাংমা<br>পিতাৰ নাম: মান্দেন মাৰাক<br>ঘৰ নং : 131<br>বয়স : 21 লিঙ্গ : মহিলা              | BYK2046308<br>ফটো উপলব্ধ |
| 208<br>নাম : চনামে চেদিলা চাংমা<br>পিতাৰ নাম: মেংডন মাৰাক<br>ঘৰ নং : 131<br>বয়স : 19 লিঙ্গ : মহিলা      | FLO0094318<br>ফটো উপলব্ধ | 209<br>নাম : মেকচনী মাৰাক<br>স্বামীৰ নাম: প্ৰিচবাট সাংমা<br>ঘৰ নং : 1৩২<br>বয়স : 48 লিঙ্গ : মহিলা   | BYK1270548<br>ফটো উপলব্ধ | 210<br>নাম : আৰক্লিন মাৰাক<br>পিতাৰ নাম: প্ৰিধ্ববাৰ্থ সাংমা<br>ঘৰ নং : 1৩২<br>বয়স : 33 লিঙ্গ : পুৰুষ      | BYK1273650<br>ফটো উপলব্ধ |



|   |                          |   |                          |   |                          |
|---|--------------------------|---|--------------------------|---|--------------------------|
| 211<br>নাম : এডামাংগু মাৰাক<br>পিতাৰ নাম: প্ৰিয়বৰ্থ সাংমা<br>ঘৰ নং : ১৩২<br>বয়স : 31 লিঙ্গ : পুৰুষ        | BYK1273627<br>ফটো উপলব্ধ | 212<br>নাম : জেছ মাৰাক<br>পিতাৰ নাম: প্ৰিচবাট সাংমা<br>ঘৰ নং : 132<br>বয়স : 26 লিঙ্গ : পুৰুষ           | BYK0636522<br>ফটো উপলব্ধ | 213<br>নাম : লেবিনা মাৰাক<br>মাতৃৰ নাম: মেস্লেীনা মাৰাক<br>ঘৰ নং : 132<br>বয়স : 25 লিঙ্গ : মহিলা       | BYK1989979<br>ফটো উপলব্ধ |
| 214<br>নাম : গেন্ঠী মাৰাক<br>পিতাৰ নাম: প্ৰিয়বৰ্থ সাংমা<br>ঘৰ নং : 132<br>বয়স : 22 লিঙ্গ : পুৰুষ          | BYK2065993<br>ফটো উপলব্ধ | 215<br>নাম : গলিন্দ্র মাৰাক<br>পিতাৰ নাম: উৰেং সাংমা<br>ঘৰ নং : ১৩৩<br>বয়স : 75 লিঙ্গ : পুৰুষ          | BYK1270560<br>ফটো উপলব্ধ | 216<br>নাম : হেৰলিনা সাংমা<br>স্বামীৰ নাম: কপিন্দ্র মাৰাক<br>ঘৰ নং : ১৩৩<br>বয়স : 65 লিঙ্গ : মহিলা     | BYK1270571<br>ফটো উপলব্ধ |
| 217<br>নাম : বাবুচ সাংমা<br>পিতাৰ নাম: গলিন্দ্র মাৰাক<br>ঘৰ নং : ১৩৩<br>বয়স : 32 লিঙ্গ : পুৰুষ             | BYK0033738<br>ফটো উপলব্ধ | 218<br>নাম : টেংকামুচী চ সাংমা<br>পিতাৰ নাম: বিকাশ সাংমা<br>ঘৰ নং : 133<br>বয়স : 28 লিঙ্গ : মহিলা      | BYK0682336<br>ফটো উপলব্ধ | 219<br>নাম : জেমিয়া কে সাংমা<br>পিতাৰ নাম: গ্ৰেলন্দ্রো মাৰাক<br>ঘৰ নং : 133<br>বয়স : 27 লিঙ্গ : মহিলা | BYK0606533<br>ফটো উপলব্ধ |
| 220<br>নাম : প্ৰোছালিনা সাংমা<br>পিতাৰ নাম: জোনফ্ৰেংকিন এম সাংমা<br>ঘৰ নং : 133ক<br>বয়স : 22 লিঙ্গ : মহিলা | BYK1978550<br>ফটো উপলব্ধ | 221<br>নাম : ধল্লী এম সাংমা<br>পিতাৰ নাম: জনফৰীনক্লীন সাংমা<br>ঘৰ নং : 133 ক<br>বয়স : 22 লিঙ্গ : পুৰুষ | BYK2066280<br>ফটো উপলব্ধ | 222<br>নাম : হালিনা সাংমা<br>পিতাৰ নাম: গলিন্দ্র মাৰাক<br>ঘৰ নং : ১৩৩ক<br>বয়স : 46 লিঙ্গ : মহিলা       | BYK1270593<br>ফটো উপলব্ধ |
| 223<br>নাম : ৰপিলা মাৰাক<br>স্বামীৰ নাম: ৰামপদ মোমিন<br>ঘৰ নং : ১৩৫<br>বয়স : 68 লিঙ্গ : মহিলা              | BYK1270617<br>ফটো উপলব্ধ | 224<br>নাম : একুটাৰ মোমিন<br>পিতাৰ নাম: ৰজিন্দ্র মাৰাক<br>ঘৰ নং : ১৩৫<br>বয়স : 40 লিঙ্গ : পুৰুষ        | BYK1274040<br>ফটো উপলব্ধ | 225<br>নাম : দিলিথা মাৰাক<br>পিতাৰ নাম: ৰামপদ মোমিন<br>ঘৰ নং : ১৩৫<br>বয়স : 38 লিঙ্গ : মহিলা           | BYK1270628<br>ফটো উপলব্ধ |
| 226<br>নাম : জোবেলচন মাৰাক<br>পিতাৰ নাম: ৰামপদ মোমিন<br>ঘৰ নং : ১৩৫<br>বয়স : 32 লিঙ্গ : পুৰুষ              | BYK1270639<br>ফটো উপলব্ধ | 227<br>নাম : ত্ৰিপিল সাংমা<br>পিতাৰ নাম: পিৰিনচন মাৰাক<br>ঘৰ নং : ১৩৫<br>বয়স : 30 লিঙ্গ : পুৰুষ        | BYK0035055<br>ফটো উপলব্ধ | 228<br>নাম : থেংমে মাৰাক<br>পিতাৰ নাম: ৰাম্পোটি মমিন<br>ঘৰ নং : ১৩৫<br>বয়স : 30 লিঙ্গ : মহিলা          | BYK1273445<br>ফটো উপলব্ধ |
| 229<br>নাম : ৰিকচিমচি মাৰাক<br>পিতাৰ নাম: ৰামপদ মোমিন<br>ঘৰ নং : ১৩৫<br>বয়স : 27 লিঙ্গ : মহিলা             | BYK0288472<br>ফটো উপলব্ধ | 230<br>নাম : চেঅনচী মাৰাক<br>পিতাৰ নাম: একেস্তৰ মোমিন<br>ঘৰ নং : 135<br>বয়স : 20 লিঙ্গ : মহিলা         | FLO0085399<br>ফটো উপলব্ধ | 231<br>নাম : ত্ৰিনিটচন মাৰাক<br>পিতাৰ নাম: সিং সাংমা<br>ঘৰ নং : ১৩৭<br>বয়স : 65 লিঙ্গ : পুৰুষ          | BYK1270640<br>ফটো উপলব্ধ |
| 232<br>নাম : বাবুল মাৰাক<br>পিতাৰ নাম: ব্ৰোডন সাংমা<br>ঘৰ নং : ১৩৭<br>বয়স : 63 লিঙ্গ : পুৰুষ               | BYK1270662<br>ফটো উপলব্ধ | 233<br>নাম : উইচিলিনা সাংমা<br>স্বামীৰ নাম: বাবুল মাৰাক<br>ঘৰ নং : ১৩৭<br>বয়স : 55 লিঙ্গ : মহিলা       | BYK1270651<br>ফটো উপলব্ধ | 234<br>নাম : বেলছিলনা সাংমা<br>স্বামীৰ নাম: বাবুল মাৰাক<br>ঘৰ নং : ১৩৭<br>বয়স : 39 লিঙ্গ : মহিলা       | BYK1270695<br>ফটো উপলব্ধ |
| 235<br>নাম : হানন সাংমা<br>পিতাৰ নাম: বাবুল মাৰাক<br>ঘৰ নং : ১৩৭<br>বয়স : 37 লিঙ্গ : পুৰুষ                 | BYK1270673<br>ফটো উপলব্ধ | 236<br>নাম : জেৰোবিনা মাৰাক<br>পিতাৰ নাম: নিবাচ আৰ মাৰাক<br>ঘৰ নং : ১৩৭<br>বয়স : 33 লিঙ্গ : মহিলা      | BYK1270719<br>ফটো উপলব্ধ | 237<br>নাম : বেনিকা সাংমা<br>পিতাৰ নাম: বাবুল মাৰাক<br>ঘৰ নং : 137<br>বয়স : 26 লিঙ্গ : মহিলা           | BYK0564104<br>ফটো উপলব্ধ |
| 238<br>নাম : শিলা সাংমা<br>পিতাৰ নাম: বাবুল মাৰাক<br>ঘৰ নং : 137 ক<br>বয়স : 35 লিঙ্গ : মহিলা               | BYK1270684<br>ফটো উপলব্ধ | 239<br>নাম : কাচিম সাংমা<br>পিতাৰ নাম: ছাৰনং মাৰাক<br>ঘৰ নং : ১৩৮<br>বয়স : 67 লিঙ্গ : পুৰুষ            | BYK1270720<br>ফটো উপলব্ধ | 240<br>নাম : শুকগ্ৰমনি মাৰাক<br>স্বামীৰ নাম: কাচিম সাংমা<br>ঘৰ নং : ১৩৮<br>বয়স : 60 লিঙ্গ : মহিলা      | BYK1270731<br>ফটো উপলব্ধ |



|  |                          |  |                          |   |                          |
|--|--------------------------|--|--------------------------|---|--------------------------|
| 241<br>নাম : মুলেন সাংমা<br>পিতাৰ নাম: পোবিসন মাৰক<br>ঘৰ নং : ১৩৮<br>বয়স : 40 লিঙ্গ : পুৰুষ           | BYK1270775<br>ফটো উপলব্ধ | 242<br>নাম : চেলজিথা মাৰাক<br>পিতাৰ নাম: কাচিম সাংমা<br>ঘৰ নং : ১৩৮<br>বয়স : 39 লিঙ্গ : মহিলা       | BYK1270764<br>ফটো উপলব্ধ | 243<br>নাম : প্ৰীতি সাংমা<br>পিতাৰ নাম: ৰমিতচন সাংমা<br>ঘৰ নং : ১৩৮<br>বয়স : 42 লিঙ্গ : মহিলা        | BYK1270800<br>ফটো উপলব্ধ |
| 244<br>নাম : প্ৰেমিচ মেৰী মাৰাক<br>স্বামীৰ নাম: অমিলচন সাংমা<br>ঘৰ নং : ১৩৯<br>বয়স : 68 লিঙ্গ : মহিলা | BYK1270811<br>ফটো উপলব্ধ | 245<br>নাম : ফ্ৰেচটা মাৰাক<br>পিতাৰ নাম: অমিলচন সাংমা<br>ঘৰ নং : ১৩৯<br>বয়স : 39 লিঙ্গ : মহিলা      | BYK1270822<br>ফটো উপলব্ধ | 246<br>নাম : সাবিথা মাৰাক<br>পিতাৰ নাম: প্ৰেমিচ মেৰী মাৰাক<br>ঘৰ নং : ১৩৯<br>বয়স : 34 লিঙ্গ : মহিলা  | BYK1273923<br>ফটো উপলব্ধ |
| 247<br>নাম : সুকুমাৰ মোমিন<br>পিতাৰ নাম: বান্দি সাংগমা<br>ঘৰ নং : 139<br>বয়স : 32 লিঙ্গ : পুৰুষ       | USH0052753<br>ফটো উপলব্ধ | 248<br>নাম : জিম বাট মাৰাক<br>পিতাৰ নাম: প্ৰেমিচ মেৰী<br>ঘৰ নং : ১৩৯<br>বয়স : 31 লিঙ্গ : পুৰুষ      | BYK1274119<br>ফটো উপলব্ধ | 249<br>নাম : নিকোলাচ চিৰা<br>পিতাৰ নাম: ফিলসিং মাৰাক<br>ঘৰ নং : ১৪০<br>বয়স : 65 লিঙ্গ : পুৰুষ        | BYK1270833<br>ফটো উপলব্ধ |
| 250<br>নাম : হেৰিলা সাংমা<br>স্বামীৰ নাম: নিকোলাচ দি চিৰা<br>ঘৰ নং : ১৪০<br>বয়স : 60 লিঙ্গ : মহিলা    | BYK1270844<br>ফটো উপলব্ধ | 251<br>নাম : এলবিৰচন সাংমা<br>পিতাৰ নাম: ৰমিতচন সাংমা<br>ঘৰ নং : ১৪০<br>বয়স : 50 লিঙ্গ : পুৰুষ      | BYK1270855<br>ফটো উপলব্ধ | 252<br>নাম : প্ৰেচিন্দা সাংমা<br>স্বামীৰ নাম: এলবিৰচন সাংমা<br>ঘৰ নং : ১৪০<br>বয়স : 45 লিঙ্গ : মহিলা | BYK1270866<br>ফটো উপলব্ধ |
| 253<br>নাম : জে. ফ. চ. মমিন<br>পিতাৰ নাম: হৈলিচন মাৰাক<br>ঘৰ নং : ১৪০<br>বয়স : 32 লিঙ্গ : পুৰুষ       | BYK0038547<br>ফটো উপলব্ধ | 254<br>নাম : জনালী সাংমা<br>পিতাৰ নাম: এলিটসন সাংমা<br>ঘৰ নং : ১৪০<br>বয়স : 30 লিঙ্গ : মহিলা        | BYK0038679<br>ফটো উপলব্ধ | 255<br>নাম : ৰোজালীকা সাংমা<br>পিতাৰ নাম: এলউইথচন সাংমা<br>ঘৰ নং : 140<br>বয়স : 25 লিঙ্গ : মহিলা     | BYK0681874<br>ফটো উপলব্ধ |
| 256<br>নাম : ৰাইনবৰ্ণ কে সাংমা<br>পিতাৰ নাম: এলিটসন সাংমা<br>ঘৰ নং : 140<br>বয়স : 21 লিঙ্গ : পুৰুষ    | FLO0109967<br>ফটো উপলব্ধ | 257<br>নাম : গ্ৰুপালী সাংমা<br>স্বামীৰ নাম: হেলবাডচন সাংমা<br>ঘৰ নং : ১৪০<br>বয়স : 58 লিঙ্গ : মহিলা | BYK1270877<br>ফটো উপলব্ধ | S 258<br>নাম : প্ৰেবিলা সাংমা<br>পিতাৰ নাম: হেলবাডচন সাংমা<br>ঘৰ নং : ১৪০<br>বয়স : 40 লিঙ্গ : মহিলা  | BYK1270888<br>ফটো উপলব্ধ |
| 259<br>নাম : জুবেল সাংমা<br>পিতাৰ নাম: হেলবাডচন সাংমা<br>ঘৰ নং : ১৪০<br>বয়স : 38 লিঙ্গ : পুৰুষ        | BYK1270899<br>ফটো উপলব্ধ | 260<br>নাম : মাৰটিন মাৰাক<br>পিতাৰ নাম: উপেন্দ্ৰ সাংমা<br>ঘৰ নং : ১৪১<br>বয়স : 58 লিঙ্গ : পুৰুষ     | BYK1270902<br>ফটো উপলব্ধ | 261<br>নাম : লামবু সাংমা<br>পিতাৰ নাম: মাৰটিন মাৰাক<br>ঘৰ নং : ১৪১<br>বয়স : 32 লিঙ্গ : পুৰুষ         | BYK0289645<br>ফটো উপলব্ধ |
| 262<br>নাম : মেজিথা সাংমা<br>পিতাৰ নাম: মাৰটিন মাৰাক<br>ঘৰ নং : ১৪১<br>বয়স : 27 লিঙ্গ : মহিলা         | BYK0288431<br>ফটো উপলব্ধ | 263<br>নাম : প্ৰিৰিকা সাংমা<br>পিতাৰ নাম: মাৰটিন মাৰাক<br>ঘৰ নং : 141<br>বয়স : 26 লিঙ্গ : মহিলা     | BYK0643197<br>ফটো উপলব্ধ | 264<br>নাম : কেনিং সাংমা<br>পিতাৰ নাম: মাৰটিন মাৰাক<br>ঘৰ নং : 141<br>বয়স : 26 লিঙ্গ : পুৰুষ         | BYK0646075<br>ফটো উপলব্ধ |
| 265<br>নাম : সেংপাল সাংগমা<br>পিতাৰ নাম: মাটিন মাৰক<br>ঘৰ নং : 141<br>বয়স : 25 লিঙ্গ : পুৰুষ          | BYK1612886<br>ফটো উপলব্ধ | 266<br>নাম : উইথাৰচন মাৰাক<br>পিতাৰ নাম: ৰবিৰাম মাৰাক<br>ঘৰ নং : ১৪২<br>বয়স : 57 লিঙ্গ : পুৰুষ      | BYK1270924<br>ফটো উপলব্ধ | 267<br>নাম : নিচিষ্টাৰ সাংমা<br>পিতাৰ নাম: উইথাৰচন মাৰাক<br>ঘৰ নং : ১৪২<br>বয়স : 48 লিঙ্গ : পুৰুষ    | BYK1270957<br>ফটো উপলব্ধ |
| 268<br>নাম : লাক্ষীকুয়াৰ সাংমা<br>পিতাৰ নাম: উইথাৰচন মাৰাক<br>ঘৰ নং : ১৪২<br>বয়স : 38 লিঙ্গ : পুৰুষ  | BYK1270946<br>ফটো উপলব্ধ | 269<br>নাম : চাণ্ডুমেৰি সাংমা<br>পিতাৰ নাম: উইথাৰচন মাৰাক<br>ঘৰ নং : ১৪২<br>বয়স : 33 লিঙ্গ : মহিলা  | BYK1273490<br>ফটো উপলব্ধ | 270<br>নাম : বেনিবেল সাংমা<br>পিতাৰ নাম: উইথাৰচন মাৰাক<br>ঘৰ নং : ১৪২<br>বয়স : 30 লিঙ্গ : পুৰুষ      | BYK0289223<br>ফটো উপলব্ধ |



|  |                          |   |                          |   |                          |
|--|--------------------------|---|--------------------------|---|--------------------------|
| 271<br>নাম : এইট মূৰ্ণিং সাংমা<br>পিতাৰ নাম: উইথাৰচন মাৰাক<br>ঘৰ নং : 142<br>বয়স : 25 লিঙ্গ : মহিলা   | BYK0642900<br>ফটো উপলব্ধ | 272<br>নাম : ৰোবিকা সাংমা<br>পিতাৰ নাম: উইথাৰচন মাৰাক<br>ঘৰ নং : 182 গ<br>বয়স : 32 লিঙ্গ : মহিলা       | BYK1273434<br>ফটো উপলব্ধ | 273<br>নাম : ঠল্লিকা সাংগমা<br>পিতাৰ নাম: উইথাৰচন মাৰাক<br>ঘৰ নং : 182 ঘ<br>বয়স : 40 লিঙ্গ : মহিলা         | BYK1270979<br>ফটো উপলব্ধ |
| 274<br>নাম : লীন্দো সাংমা<br>পিতাৰ নাম: উইথাৰচন মাৰাক<br>ঘৰ নং : 182 ঘ<br>বয়স : 39 লিঙ্গ : মহিলা      | BYK1270968<br>ফটো উপলব্ধ | 275<br>নাম : ৰাতুল মোমিন<br>পিতাৰ নাম: ৰাকমান চাংমা<br>ঘৰ নং : 142 ক<br>বয়স : 22 লিঙ্গ : পুৰুষ         | FLO0029025<br>ফটো উপলব্ধ | 276<br>নাম : ৰাদিকগা মাৰাক<br>পিতাৰ নাম: সিংওৱাৰ্ড চাংমা<br>ঘৰ নং : 142 ক<br>বয়স : 21 লিঙ্গ : মহিলা        | FLO0001024<br>ফটো উপলব্ধ |
| 277<br>নাম : সিংগাৰ্ড সাংগমা<br>পিতাৰ নাম: খলেন্দ্র মাৰাক<br>ঘৰ নং : 182 খ<br>বয়স : 50 লিঙ্গ : পুৰুষ  | BYK1270753<br>ফটো উপলব্ধ | 278<br>নাম : বাৰবিনা মাৰাক<br>স্বামীৰ নাম: চেংবাট সাংমা<br>ঘৰ নং : 182 খ<br>বয়স : 47 লিঙ্গ : মহিলা     | BYK1270742<br>ফটো উপলব্ধ | 279<br>নাম : জেংকী সাংমা<br>পিতাৰ নাম: ক্ষীৰেন্দ্র মাৰাক<br>ঘৰ নং : 182 ঙ<br>বয়স : 38 লিঙ্গ : পুৰুষ        | BYK1271303<br>ফটো উপলব্ধ |
| 280<br>নাম : কবিতা সাংমা<br>পিতাৰ নাম: ক্ষীৰেন্দ্র মাৰাক<br>ঘৰ নং : 182 ঙ<br>বয়স : 34 লিঙ্গ : মহিলা   | BYK1271336<br>ফটো উপলব্ধ | 281<br>নাম : ৰাকমান সাংমা<br>পিতাৰ নাম: জিনবাৰ্ড মাৰাক<br>ঘৰ নং : 182 ক<br>বয়স : 50 লিঙ্গ : পুৰুষ      | BYK1270980<br>ফটো উপলব্ধ | 282<br>নাম : যমুনা মাৰাক<br>স্বামীৰ নাম: ৰাকমান সাংমা<br>ঘৰ নং : 182 ক<br>বয়স : 39 লিঙ্গ : মহিলা           | BYK1891492<br>ফটো উপলব্ধ |
| 283<br>নাম : আমবাৰ্ডচন মাৰাক<br>পিতাৰ নাম: ৰামেশ্বৰ মাৰাক<br>ঘৰ নং : 183<br>বয়স : 62 লিঙ্গ : পুৰুষ    | BYK1271007<br>ফটো উপলব্ধ | 284<br>নাম : জয়মতী মাৰাক<br>স্বামীৰ নাম: আমবাৰ্ডচন মাৰাক<br>ঘৰ নং : 183<br>বয়স : 58 লিঙ্গ : মহিলা     | BYK1271018<br>ফটো উপলব্ধ | 285<br>নাম : ছাইনিংবাৰ্ড মাৰাক<br>পিতাৰ নাম: আমবাৰ্ডচন মাৰাক<br>ঘৰ নং : 183<br>বয়স : 38 লিঙ্গ : পুৰুষ      | BYK1271029<br>ফটো উপলব্ধ |
| 286<br>নাম : জিপমে মাৰাক<br>পিতাৰ নাম: আমবাৰ্ডচন মাৰাক<br>ঘৰ নং : 183<br>বয়স : 36 লিঙ্গ : মহিলা       | BYK1271030<br>ফটো উপলব্ধ | 287<br>নাম : ৰাখেন আৰ মাৰাক<br>পিতাৰ নাম: আমবাৰ্ডচন মাৰাক<br>ঘৰ নং : 183<br>বয়স : 33 লিঙ্গ : পুৰুষ     | BYK1271052<br>ফটো উপলব্ধ | 288<br>নাম : বনচি মাৰাক<br>পিতাৰ নাম: অম্বাৰটচন মাৰাক<br>ঘৰ নং : 183<br>বয়স : 33 লিঙ্গ : মহিলা             | BYK1271041<br>ফটো উপলব্ধ |
| 289<br>নাম : লদিনাথ সাংমা<br>পিতাৰ নাম: ছাংদন মাৰাক<br>ঘৰ নং : 188<br>বয়স : 60 লিঙ্গ : পুৰুষ          | BYK1271096<br>ফটো উপলব্ধ | 290<br>নাম : এৰিচলিনা মাৰাক<br>স্বামীৰ নাম: লদিনাথ সাংমা<br>ঘৰ নং : 188<br>বয়স : 57 লিঙ্গ : মহিলা      | BYK1271109<br>ফটো উপলব্ধ | #2 291<br>নাম : থাংমান সাংমা<br>পিতাৰ নাম: গ্ৰেউইন গাবিল<br>মোমিন<br>ঘৰ নং : 188<br>বয়স : 41 লিঙ্গ : পুৰুষ | BYK1271143<br>ফটো উপলব্ধ |
| 292<br>নাম : চেলিনা মাৰাক<br>পিতাৰ নাম: লদিনাথ সাংমা<br>ঘৰ নং : 188<br>বয়স : 40 লিঙ্গ : মহিলা         | BYK1271132<br>ফটো উপলব্ধ | 293<br>নাম : থাচী মাৰাক<br>পিতাৰ নাম: হামসিংদ্রো মাৰাক<br>ঘৰ নং : 188<br>বয়স : 35 লিঙ্গ : মহিলা        | BYK1271063<br>ফটো উপলব্ধ | 294<br>নাম : নামচি মাৰাক<br>পিতাৰ নাম: লদিনাথ সাংমা<br>ঘৰ নং : 188<br>বয়স : 33 লিঙ্গ : মহিলা               | BYK1271074<br>ফটো উপলব্ধ |
| 295<br>নাম : ৰীকৰিস্টী মাৰাক<br>পিতাৰ নাম: ঠাণজী ম্যান চাংমা<br>ঘৰ নং : 144<br>বয়স : 21 লিঙ্গ : মহিলা | FLO0044529<br>ফটো উপলব্ধ | # 296<br>নাম : উইলবাৰ্ডচন সাংমা<br>পিতাৰ নাম: লাবিন্দ্র মাৰাক<br>ঘৰ নং : 18৫<br>বয়স : 71 লিঙ্গ : পুৰুষ | BYK1271165<br>ফটো উপলব্ধ | 297<br>নাম : জেৰোৱী মাত্ৰাক<br>স্বামীৰ নাম: ৰিল্লেটসন চাংমা<br>ঘৰ নং : 18৫<br>বয়স : 70 লিঙ্গ : মহিলা       | BYK1271176<br>ফটো উপলব্ধ |
| 298<br>নাম : সিলছেং মাৰাক<br>পিতাৰ নাম: উইলবাৰ্ডচন সাংমা<br>ঘৰ নং : 18৫<br>বয়স : 50 লিঙ্গ : পুৰুষ     | BYK1271187<br>ফটো উপলব্ধ | 299<br>নাম : শেনফোৰ্ট আৰ মাৰাক<br>পিতাৰ নাম: উইলবাৰ্ডচন মাৰাক<br>ঘৰ নং : 18৫<br>বয়স : 40 লিঙ্গ : পুৰুষ | BYK1271212<br>ফটো উপলব্ধ | 300<br>নাম : খানজা মাৰাক<br>পিতাৰ নাম: উইলবাৰ্ডচন সাংমা<br>ঘৰ নং : 18৫<br>বয়স : 38 লিঙ্গ : মহিলা           | BYK1271223<br>ফটো উপলব্ধ |



|   |                          |  |                          |   |                          |
|---|--------------------------|--|--------------------------|---|--------------------------|
| 301<br>নাম : কেনিথা মাৰাক<br>পিতাৰ নাম: উইলবাৰ্থচন সাংমা<br>ঘৰ নং : ১৪৫<br>বয়স : 31 লিঙ্গ : মহিলা      | BYK0273177<br>ফটো উপলব্ধ | 302<br>নাম : বাজেশ মাৰাক<br>পিতাৰ নাম: নুৰুেন্দ্ৰ মাৰাক<br>ঘৰ নং : ১৪৫ক<br>বয়স : 54 লিঙ্গ : পুৰুষ     | BYK1271256<br>ফটো উপলব্ধ | 303<br>নাম : নেভিগীতো মাৰাক<br>স্বামীৰ নাম: বাজেশ মাৰাক<br>ঘৰ নং : ১৪৫ক<br>বয়স : 44 লিঙ্গ : মহিলা                | BYK1271267<br>ফটো উপলব্ধ |
| 304<br>নাম : নিকোচওবেল মাৰাক<br>পিতাৰ নাম: মধুনাথ মোমিন<br>ঘৰ নং : ১৪৬<br>বয়স : 56 লিঙ্গ : পুৰুষ       | BYK1271289<br>ফটো উপলব্ধ | 305<br>নাম : কুইচমেৰী সাংমা<br>স্বামীৰ নাম: নিকোচওবেল মাৰাক<br>ঘৰ নং : ১৪৬<br>বয়স : 47 লিঙ্গ : মহিলা  | BYK1271290<br>ফটো উপলব্ধ | 306<br>নাম : লকোবাথ সাংমা<br>মাতৃৰ নাম: কাৰোলিন সাংমা<br>ঘৰ নং : ১৪৬<br>বয়স : 33 লিঙ্গ : পুৰুষ                   | BYK1271358<br>ফটো উপলব্ধ |
| 307<br>নাম : ওৱেনছি সাংমা<br>পিতাৰ নাম: লাটিনচন সাংমা<br>ঘৰ নং : ১৪৬<br>বয়স : 33 লিঙ্গ : মহিলা         | BYK1271325<br>ফটো উপলব্ধ | 308<br>নাম : ফে. শ্ৰীনা সাংগমা<br>পিতাৰ নাম: নিকোচওবেল মাৰাক<br>ঘৰ নং : 146<br>বয়স : 29 লিঙ্গ : মহিলা | BYK1271347<br>ফটো উপলব্ধ | 309<br>নাম : টুইংকিল সাংমা<br>পিতাৰ নাম: নিকোচ ওৱেল<br>মাৰাক<br>ঘৰ নং : ১৪৬<br>বয়স : 28 লিঙ্গ : মহিলা            | BYK0043729<br>ফটো উপলব্ধ |
| 310<br>নাম : ব্ৰেজিথা সাংমা<br>পিতাৰ নাম: নিকোচ ওৱেল<br>মাৰাক<br>ঘৰ নং : ১৪৬<br>বয়স : 27 লিঙ্গ : মহিলা | BYK0289470<br>ফটো উপলব্ধ | 311<br>নাম : ৱালসেং মোমিন<br>পিতাৰ নাম: লাটিনচন সাংমা<br>ঘৰ নং : 146<br>বয়স : 26 লিঙ্গ : পুৰুষ        | BYK1132174<br>ফটো উপলব্ধ | 312<br>নাম : জনিয়াছ সাংমা<br>পিতাৰ নাম: নিকোচৱেল মাৰাক<br>ঘৰ নং : 146<br>বয়স : 24 লিঙ্গ : পুৰুষ                 | BYK1601897<br>ফটো উপলব্ধ |
| 313<br>নাম : নচীৰা সাংমা<br>পিতাৰ নাম: নিকোচওৱেল মাৰাক<br>ঘৰ নং : 146<br>বয়স : 23 লিঙ্গ : মহিলা        | BYK0564013<br>ফটো উপলব্ধ | 314<br>নাম : মোকীলা ডি মোমিন<br>পিতাৰ নাম: লাঠিনসন চাংমা<br>ঘৰ নং : 146<br>বয়স : 21 লিঙ্গ : মহিলা     | FLO0094599<br>ফটো উপলব্ধ | 315<br>নাম : লাইৰফোৰ ক চাংমা<br>পিতাৰ নাম: নিকোশ্বেল মাৰাক<br>ঘৰ নং : 146<br>বয়স : 20 লিঙ্গ : পুৰুষ              | FLO0078741<br>ফটো উপলব্ধ |
| 316<br>নাম : সিক্বে ডি মোমিন<br>পিতাৰ নাম: লাঠিনসন চাংমা<br>ঘৰ নং : 146<br>বয়স : 19 লিঙ্গ : মহিলা      | FLO0113118<br>ফটো উপলব্ধ | 317<br>নাম : যশে মোম<br>পিতাৰ নাম: লাঠিনসন সাংগমা<br>ঘৰ নং : 146ক<br>বয়স : 23 লিঙ্গ : মহিলা           | BYK1611300<br>ফটো উপলব্ধ | 318<br>নাম : মিকিস্টী দে মোমিন<br>পিতাৰ নাম: লাটিনসন সাংগমা<br>ঘৰ নং : 146এ পাট নং 186<br>বয়স : 25 লিঙ্গ : মহিলা | BYK0564294<br>ফটো উপলব্ধ |
| 319<br>নাম : সেলীৰা মমিন<br>পিতাৰ নাম: লাটিনসন সাংগমা<br>ঘৰ নং : ১৪৬ ক<br>বয়স : 28 লিঙ্গ : মহিলা       | BYK0043695<br>ফটো উপলব্ধ | 320<br>নাম : লাটিনচন সাংমা<br>পিতাৰ নাম: সুৰেন্দ্ৰ মাৰাক<br>ঘৰ নং : ১৪৬ক<br>বয়স : 63 লিঙ্গ : পুৰুষ    | BYK1271369<br>ফটো উপলব্ধ | 321<br>নাম : চুৰাবালী মোমিন<br>স্বামীৰ নাম: লাটিনচন সাংমা<br>ঘৰ নং : ১৪৬ক<br>বয়স : 59 লিঙ্গ : মহিলা              | BYK1271370<br>ফটো উপলব্ধ |
| 322<br>নাম : মিকনাথ মোমিন<br>পিতাৰ নাম: লাটিনচন সাংমা<br>ঘৰ নং : ১৪৬ক<br>বয়স : 38 লিঙ্গ : পুৰুষ        | BYK1271392<br>ফটো উপলব্ধ | 323<br>নাম : চিংছি মোমিন<br>পিতাৰ নাম: লাঠিনচন সাংমা<br>ঘৰ নং : ১৪৬ক<br>বয়স : 31 লিঙ্গ : মহিলা        | BYK1891469<br>ফটো উপলব্ধ | 324<br>নাম : লুথাৰগ্ৰেট সাংমা<br>পিতাৰ নাম: লিংবাৰ্ড মাৰাক<br>ঘৰ নং : ১৪৭<br>বয়স : 33 লিঙ্গ : পুৰুষ              | BYK1271438<br>ফটো উপলব্ধ |
| 325<br>নাম : সিলোন্ট আৰ সাংমা<br>পিতাৰ নাম: লিংবাৰ্থ আই মাৰাক<br>ঘৰ নং : ১৪৭<br>বয়স : 33 লিঙ্গ : পুৰুষ | BYK1271449<br>ফটো উপলব্ধ | 326<br>নাম : নোৱানচি মোমিন<br>পিতাৰ নাম: মেকডেনাথ সাংমা<br>ঘৰ নং : 147<br>বয়স : 25 লিঙ্গ : মহিলা      | BYK0658435<br>ফটো উপলব্ধ | 327<br>নাম : ৰিকৰাক জি মোমিন<br>পিতাৰ নাম: ডেনিচন সাংমা<br>ঘৰ নং : 147<br>বয়স : 20 লিঙ্গ : পুৰুষ                 | FLO0080317<br>ফটো উপলব্ধ |
| 328<br>নাম : খেংশাং মোমিন<br>পিতাৰ নাম: মেকডেনাথ সাংমা<br>ঘৰ নং : ১৪৭ ক<br>বয়স : 27 লিঙ্গ : পুৰুষ      | BYK0289330<br>ফটো উপলব্ধ | 329<br>নাম : ডনাথচন সাংমা<br>পিতাৰ নাম: নিলিপচন মাৰাক<br>ঘৰ নং : ১৪৭ক<br>বয়স : 49 লিঙ্গ : মহিলা       | BYK1271461<br>ফটো উপলব্ধ | 330<br>নাম : চেংবীৰা মোমিন<br>স্বামীৰ নাম: দনাথচন সাংমা<br>ঘৰ নং : ১৪৭ক<br>বয়স : 45 লিঙ্গ : মহিলা                | BYK1271472<br>ফটো উপলব্ধ |



|   |                          |  |                          |   |                          |
|---|--------------------------|--|--------------------------|---|--------------------------|
| 331<br>নাম : উইলচন মাৰাক<br>পিতাৰ নাম: বুধিসিং মোমিন<br>ঘৰ নং : ১৪৮<br>বয়স : 63 লিঙ্গ : পুৰুষ          | BYK1271483<br>ফটো উপলব্ধ | 332<br>নাম : ছাৰমিলা সাংমা<br>স্বামীৰ নাম: উইলচন মাৰাক<br>ঘৰ নং : ১৪৮<br>বয়স : 59 লিঙ্গ : মহিলা     | BYK1271494<br>ফটো উপলব্ধ | #2 333<br>নাম : বিন্দিঠা সাংগমা<br>পিতাৰ নাম: উইলচন মাৰাক<br>ঘৰ নং : ১৪৮<br>বয়স : 32 লিঙ্গ : মহিলা                       | BYK1271507<br>ফটো উপলব্ধ |
| 334<br>নাম : চেমিয়ন কে সাংমা<br>পিতাৰ নাম: চেনফৰ্থ আৰ মাৰাক<br>ঘৰ নং : 148<br>বয়স : 20 লিঙ্গ : পুৰুষ  | FLO0094748<br>ফটো উপলব্ধ | 335<br>নাম : কেৰলিন সাংমা<br>স্বামীৰ নাম: উইলফ্ৰেট মোমিন<br>ঘৰ নং : ১৪৮<br>বয়স : 57 লিঙ্গ : মহিলা   | BYK1271552<br>ফটো উপলব্ধ | 336<br>নাম : ফ্ৰাইনিকা সাংমা<br>পিতাৰ নাম: উইলফ্ৰেট মোমিন<br>ঘৰ নং : ১৪৮<br>বয়স : 38 লিঙ্গ : মহিলা                       | BYK1271563<br>ফটো উপলব্ধ |
| 337<br>নাম : লেজিনী মাৰাক<br>স্বামীৰ নাম: নিৰোষ্ট সাংমা<br>ঘৰ নং : ১৪৯<br>বয়স : 68 লিঙ্গ : মহিলা       | BYK1271585<br>ফটো উপলব্ধ | 338<br>নাম : প্ৰিষ্টাৰচন মাৰাক<br>পিতাৰ নাম: হামিন্দ মাৰাক<br>ঘৰ নং : ১৪৯<br>বয়স : 65 লিঙ্গ : পুৰুষ | BYK1271596<br>ফটো উপলব্ধ | 339<br>নাম : বিলাৰিনা মাৰাক<br>স্বামীৰ নাম: প্ৰিষ্টাৰচন মাৰাক<br>ঘৰ নং : ১৪৯<br>বয়স : 55 লিঙ্গ : মহিলা                   | BYK1271609<br>ফটো উপলব্ধ |
| 340<br>নাম : চিন্দা মাৰাক<br>পিতাৰ নাম: প্ৰিষ্টাৰচন মাৰাক<br>ঘৰ নং : ১৪৯<br>বয়স : 33 লিঙ্গ : মহিলা     | BYK0045898<br>ফটো উপলব্ধ | 341<br>নাম : লিশা মাৰাক<br>পিতাৰ নাম: প্ৰিন্টাৰসন মাৰাক<br>ঘৰ নং : ১৪৯<br>বয়স : 28 লিঙ্গ : মহিলা    | BYK0046169<br>ফটো উপলব্ধ | 342<br>নাম : ছেংৰিক আৰ মাৰাক<br>পিতাৰ নাম: প্ৰিন্টাৰসন কে মাৰাক<br>ঘৰ নং : 149<br>বয়স : 27 লিঙ্গ : পুৰুষ                 | BYK1523588<br>ফটো উপলব্ধ |
| 343<br>নাম : ফৰচিনা আৰ মাৰাক<br>পিতাৰ নাম: প্ৰিন্টাৰচন মাৰাক<br>ঘৰ নং : 149<br>বয়স : 22 লিঙ্গ : মহিলা  | FLO0009787<br>ফটো উপলব্ধ | 344<br>নাম : চেসৰাম মাৰাক<br>পিতাৰ নাম: আকুইশ চাংমা<br>ঘৰ নং : 149<br>বয়স : 21 লিঙ্গ : পুৰুষ        | FLO0017079<br>ফটো উপলব্ধ | 345<br>নাম : চেসৰংগ মাৰাক<br>পিতাৰ নাম: আকুইশ চাংমা<br>ঘৰ নং : 149<br>বয়স : 21 লিঙ্গ : পুৰুষ                             | FLO0018572<br>ফটো উপলব্ধ |
| 346<br>নাম : আৰকুইচ সাংমা<br>পিতাৰ নাম: ৰূপাৰচন মোমিন<br>ঘৰ নং : 149 ক<br>বয়স : 50 লিঙ্গ : পুৰুষ       | BYK1271610<br>ফটো উপলব্ধ | 347<br>নাম : ৰথিলা মাৰাক<br>স্বামীৰ নাম: আৰকুইচ সাংমা<br>ঘৰ নং : 149 ক<br>বয়স : 45 লিঙ্গ : মহিলা    | BYK1271621<br>ফটো উপলব্ধ | 348<br>নাম : প্ৰেথিলা আৰ সাংমা<br>স্বামীৰ নাম: ইউলিংষ্টন সাংমা<br>ঘৰ নং : ১৫০<br>বয়স : 57 লিঙ্গ : মহিলা                  | BYK1271643<br>ফটো উপলব্ধ |
| 349<br>নাম : ইউলিংষ্টন সাংমা<br>পিতাৰ নাম: ইউলিংষ্টন সাংমা<br>ঘৰ নং : ১৫০<br>বয়স : 39 লিঙ্গ : পুৰুষ    | BYK1271698<br>ফটো উপলব্ধ | 350<br>নাম : ছেমপিলিনা সাংমা<br>পিতাৰ নাম: উইলিংষ্টন মাৰাক<br>ঘৰ নং : ১৫০<br>বয়স : 34 লিঙ্গ : মহিলা | BYK1271665<br>ফটো উপলব্ধ | 351<br>নাম : শ্ৰীষ্টাৰ আৰ সাংগমা<br>পিতাৰ নাম: লাতিয়ে ৱিলিংষ্টন<br>সনাল সাংগমা<br>ঘৰ নং : ১৫০<br>বয়স : 30 লিঙ্গ : পুৰুষ | BYK1271687<br>ফটো উপলব্ধ |
| 352<br>নাম : চিলচুয়াংগ আৰ চাংমা<br>মাতৃৰ নাম: প্ৰেনজেচ চাংমা<br>ঘৰ নং : 150<br>বয়স : 20 লিঙ্গ : পুৰুষ | FLO0006429<br>ফটো উপলব্ধ | 353<br>নাম : চালনাং মাৰাক<br>পিতাৰ নাম: উইলবাটচন সাংমা<br>ঘৰ নং : ১৫০ ক<br>বয়স : 43 লিঙ্গ : পুৰুষ   | BYK1271701<br>ফটো উপলব্ধ | 354<br>নাম : প্ৰিনচেচ সাংমা<br>পিতাৰ নাম: উইলিংষ্টন মাৰাক<br>ঘৰ নং : ১৫০ ক<br>বয়স : 38 লিঙ্গ : পুৰুষ                     | BYK1271654<br>ফটো উপলব্ধ |
| 355<br>নাম : লাচিতন সাংমা<br>পিতাৰ নাম: ফেকদাক মোমিন<br>ঘৰ নং : ১৫১<br>বয়স : 74 লিঙ্গ : পুৰুষ          | BYK1271745<br>ফটো উপলব্ধ | 356<br>নাম : এমতী মাৰাক<br>স্বামীৰ নাম: লাচিতন সাংমা<br>ঘৰ নং : ১৫১<br>বয়স : 65 লিঙ্গ : মহিলা       | BYK1271756<br>ফটো উপলব্ধ | S 357<br>নাম : চেংবাট মাৰাক<br>পিতাৰ নাম: লাচিতন সাংমা<br>ঘৰ নং : ১৫১<br>বয়স : 40 লিঙ্গ : পুৰুষ                          | BYK1271767<br>ফটো উপলব্ধ |
| 358<br>নাম : চেংজাৰাং মাৰাক<br>পিতাৰ নাম: লাচিতন সাংমা<br>ঘৰ নং : ১৫১<br>বয়স : 38 লিঙ্গ : পুৰুষ        | BYK1271778<br>ফটো উপলব্ধ | 359<br>নাম : ছেংগনাম মাৰাক<br>পিতাৰ নাম: লাচিতন সাংমা<br>ঘৰ নং : ১৫১<br>বয়স : 36 লিঙ্গ : পুৰুষ      | BYK1271734<br>ফটো উপলব্ধ | 360<br>নাম : কিংকিং মাৰাক<br>পিতাৰ নাম: লাচিতন সাংমা<br>ঘৰ নং : ১৫১<br>বয়স : 33 লিঙ্গ : পুৰুষ                            | BYK1271712<br>ফটো উপলব্ধ |



|   |                          |  |                          |  |                          |
|---|--------------------------|--|--------------------------|--|--------------------------|
| 361<br>নাম : ছেংঘট মাৰাক<br>পিতাৰ নাম: লাউট চন সাংমা<br>ঘৰ নং : 1৫1<br>বয়স : 33 লিঙ্গ : পুৰুষ          | BYK1271723<br>ফটো উপলব্ধ | 362<br>নাম : ৰিস্বিমৈ মাৰাক<br>পিতাৰ নাম: লাউটচন সাংমা<br>ঘৰ নং : 151<br>বয়স : 26 লিঙ্গ : মহিলা         | BYK0564310<br>ফটো উপলব্ধ | 363<br>নাম : লিমবাৰ্থ আই মাৰাক<br>পিতাৰ নাম: মধনাথ মোমিন<br>ঘৰ নং : 1৫1 ক<br>বয়স : 58 লিঙ্গ : পুৰুষ   | BYK1271405<br>ফটো উপলব্ধ |
| 364<br>নাম : গ্ৰেচিলা সাংমা<br>স্বামীৰ নাম: লিনবাউচন মাৰাক<br>ঘৰ নং : 1৫1 ক<br>বয়স : 52 লিঙ্গ : মহিলা  | BYK1271416<br>ফটো উপলব্ধ | 365<br>নাম : লিউৰিথা সাংমা<br>পিতাৰ নাম: লিমবাৰ্থ মাৰাক<br>ঘৰ নং : 151 ক<br>বয়স : 22 লিঙ্গ : মহিলা      | BYK2020444<br>ফটো উপলব্ধ | 366<br>নাম : চেংৰাক মাৰাক<br>পিতাৰ নাম: বাৰনেক মাৰাক<br>ঘৰ নং : 1৫2<br>বয়স : 55 লিঙ্গ : পুৰুষ         | BYK1271790<br>ফটো উপলব্ধ |
| 367<br>নাম : বানলা মাৰাক<br>স্বামীৰ নাম: চেংৰাক মাৰাক<br>ঘৰ নং : 1৫2<br>বয়স : 52 লিঙ্গ : মহিলা         | BYK1271803<br>ফটো উপলব্ধ | 368<br>নাম : কোমিনাথ মাৰাক<br>পিতাৰ নাম: বাৰেন্দ্র সাংমা<br>ঘৰ নং : 1৫2<br>বয়স : 44 লিঙ্গ : পুৰুষ       | BYK1271814<br>ফটো উপলব্ধ | 369<br>নাম : এডওবাৰ্ড মাৰাক<br>পিতাৰ নাম: বাৰেন্দ্র সাংমা<br>ঘৰ নং : 1৫2<br>বয়স : 42 লিঙ্গ : পুৰুষ    | BYK1271825<br>ফটো উপলব্ধ |
| 370<br>নাম : চেংওবাৰ্ড মাৰাক<br>পিতাৰ নাম: বাৰেন্দ্র সাংমা<br>ঘৰ নং : 1৫2<br>বয়স : 40 লিঙ্গ : পুৰুষ    | BYK1271836<br>ফটো উপলব্ধ | 371<br>নাম : সঞ্জয় মাৰাক<br>পিতাৰ নাম: বাৰেন্দ্র সাংমা<br>ঘৰ নং : 1৫2<br>বয়স : 38 লিঙ্গ : পুৰুষ        | BYK1271847<br>ফটো উপলব্ধ | 372<br>নাম : প্ৰদীপ মাৰাক<br>পিতাৰ নাম: বৈদ্যনাথ সাংমা<br>ঘৰ নং : 1৫3<br>বয়স : 75 লিঙ্গ : পুৰুষ       | BYK1271858<br>ফটো উপলব্ধ |
| 373<br>নাম : ফ্ৰেচমেনী সাংমা<br>স্বামীৰ নাম: প্ৰদীপ মাৰাক<br>ঘৰ নং : 1৫3<br>বয়স : 72 লিঙ্গ : মহিলা     | BYK1271869<br>ফটো উপলব্ধ | 374<br>নাম : মাৰবন মাৰাক<br>পিতাৰ নাম: প্ৰদীপ মাৰাক<br>ঘৰ নং : 1৫3<br>বয়স : 53 লিঙ্গ : পুৰুষ            | BYK1271870<br>ফটো উপলব্ধ | 375<br>নাম : ছেনছিল্লা সাংমা<br>স্বামীৰ নাম: মাৰবন মাৰাক<br>ঘৰ নং : 1৫3<br>বয়স : 48 লিঙ্গ : মহিলা     | BYK1271881<br>ফটো উপলব্ধ |
| 376<br>নাম : জাখিউচ সাংমা<br>পিতাৰ নাম: প্ৰদীপ মাৰাক<br>ঘৰ নং : 1৫3<br>বয়স : 43 লিঙ্গ : পুৰুষ          | BYK1271892<br>ফটো উপলব্ধ | S 377<br>নাম : দাৰিউচ সাংমা<br>পিতাৰ নাম: প্ৰদীপ মাৰাক<br>ঘৰ নং : 1৫3<br>বয়স : 39 লিঙ্গ : পুৰুষ         | BYK1271905<br>ফটো উপলব্ধ | 378<br>নাম : ৰিকচান সাংমা<br>পিতাৰ নাম: প্ৰদীপ মাৰাক<br>ঘৰ নং : 153<br>বয়স : 29 লিঙ্গ : পুৰুষ         | BYK0648881<br>ফটো উপলব্ধ |
| 379<br>নাম : চিলগ্ৰাক কে সাংমা<br>পিতাৰ নাম: প্ৰদীপচন মাৰাক<br>ঘৰ নং : 1৫3<br>বয়স : 27 লিঙ্গ : পুৰুষ   | BYK0288720<br>ফটো উপলব্ধ | 380<br>নাম : মলিনা সাংমা<br>পিতাৰ নাম: জোৰেন্দ্র মাৰাক<br>ঘৰ নং : 153 ক<br>বয়স : 26 লিঙ্গ : মহিলা       | BYK0608612<br>ফটো উপলব্ধ | 381<br>নাম : জোৰেন্দ্র মাৰাক<br>পিতাৰ নাম: মোবাৰাক সাংমা<br>ঘৰ নং : 1৫3 ক<br>বয়স : 60 লিঙ্গ : পুৰুষ   | BYK1271916<br>ফটো উপলব্ধ |
| 382<br>নাম : ক্ৰেনিমা সাংমা<br>স্বামীৰ নাম: জোৰেন্দ্র মাৰাক<br>ঘৰ নং : 1৫3 ক<br>বয়স : 52 লিঙ্গ : মহিলা | BYK1271927<br>ফটো উপলব্ধ | 383<br>নাম : লাবিলাথ মাৰাক<br>পিতাৰ নাম: লবেন্দ্র সাংমা<br>ঘৰ নং : 1৫8<br>বয়স : 60 লিঙ্গ : পুৰুষ        | BYK1271938<br>ফটো উপলব্ধ | 384<br>নাম : ব্ৰিলিয়ান মোমিন<br>পিতাৰ নাম: খগেশ্বৰ মাৰাক<br>ঘৰ নং : 1৫৫<br>বয়স : 68 লিঙ্গ : পুৰুষ    | BYK1271949<br>ফটো উপলব্ধ |
| 385<br>নাম : মেৰিলা মাৰাক<br>স্বামীৰ নাম: ব্ৰিলিয়ান মোমিন<br>ঘৰ নং : 1৫৫<br>বয়স : 66 লিঙ্গ : মহিলা    | BYK1271950<br>ফটো উপলব্ধ | 386<br>নাম : জমীলা আৰ মাৰাক<br>পিতাৰ নাম: ব্ৰিলিয়ান মোমিন<br>ঘৰ নং : 1৫৫<br>বয়স : 41 লিঙ্গ : মহিলা     | BYK1271961<br>ফটো উপলব্ধ | 387<br>নাম : কাৰমেলিয়া মাৰাক<br>পিতাৰ নাম: ব্ৰিলিয়ান মোমিন<br>ঘৰ নং : 1৫৫<br>বয়স : 38 লিঙ্গ : মহিলা | BYK1271972<br>ফটো উপলব্ধ |
| 388<br>নাম : লেটউইন মাৰাক<br>পিতাৰ নাম: ব্ৰিলিয়ান মোমিন<br>ঘৰ নং : 1৫৫<br>বয়স : 32 লিঙ্গ : পুৰুষ      | BYK0051037<br>ফটো উপলব্ধ | 389<br>নাম : ব্ৰেউইলচন আৰ মাৰাক<br>পিতাৰ নাম: ব্ৰিলিয়ান মোমিন<br>ঘৰ নং : 1৫৫<br>বয়স : 31 লিঙ্গ : পুৰুষ | BYK1273989<br>ফটো উপলব্ধ | 390<br>নাম : নৰিথা মাৰাক<br>পিতাৰ নাম: ব্ৰিলিয়ান মোমিন<br>ঘৰ নং : 1৫৫<br>বয়স : 30 লিঙ্গ : মহিলা      | BYK0051268<br>ফটো উপলব্ধ |



|   |                          |   |                          |   |                          |
|---|--------------------------|---|--------------------------|---|--------------------------|
| 391<br>নাম : মেৰেলিনা মাৰাক<br>স্বামীৰ নাম : মেথেলী সাংমা<br>ঘৰ নং : 156<br>বয়স : 77 লিঙ্গ : মহিলা   | BYK1271983<br>ফটো উপলব্ধ | 392<br>নাম : বেলচেং মাৰাক<br>পিতাৰ নাম : গ্ৰেলিটচন সাংমা<br>ঘৰ নং : 156<br>বয়স : 22 লিঙ্গ : পুৰুষ        | FLO0011478<br>ফটো উপলব্ধ | 393<br>নাম : বিচানটী আৰু মাৰাক<br>পিতাৰ নাম : গ্ৰেলিটচন সাংমা<br>ঘৰ নং : 156<br>বয়স : 20 লিঙ্গ : মহিলা | FLO0061168<br>ফটো উপলব্ধ |
| 394<br>নাম : লোচনসিং সাংমা<br>পিতাৰ নাম : ৰাজেন্দ্ৰ মোমিন<br>ঘৰ নং : 159<br>বয়স : 70 লিঙ্গ : পুৰুষ   | BYK1272000<br>ফটো উপলব্ধ | #2 395<br>নাম : প্ৰোজেনী মাৰাক<br>স্বামীৰ নাম : লোচনসিং সাংমা<br>ঘৰ নং : 159<br>বয়স : 65 লিঙ্গ : মহিলা   | BYK1272011<br>ফটো উপলব্ধ | 396<br>নাম : লুইচজেনচনী মাৰাক<br>পিতাৰ নাম : লোচনসিং সাংমা<br>ঘৰ নং : 159<br>বয়স : 40 লিঙ্গ : পুৰুষ    | BYK1272022<br>ফটো উপলব্ধ |
| 397<br>নাম : প্ৰেডিন মাৰাক<br>পিতাৰ নাম : ধেশিন সিং সাংমা<br>ঘৰ নং : 159<br>বয়স : 36 লিঙ্গ : পুৰুষ   | BYK1272055<br>ফটো উপলব্ধ | 398<br>নাম : জিনছটাংখান মাৰাক<br>পিতাৰ নাম : লোচনসিং সাংমা<br>ঘৰ নং : 159<br>বয়স : 34 লিঙ্গ : পুৰুষ      | BYK1272044<br>ফটো উপলব্ধ | 399<br>নাম : ৰোচমি মাৰাক<br>পিতাৰ নাম : ৰোচন সিং সাংমা<br>ঘৰ নং : 159<br>বয়স : 33 লিঙ্গ : মহিলা        | BYK1272033<br>ফটো উপলব্ধ |
| 400<br>নাম : বাৰ্নাবাছ জি সাংমা<br>পিতাৰ নাম : সেখচৰন সাংমা<br>ঘৰ নং : 15৮<br>বয়স : 70 লিঙ্গ : পুৰুষ | BYK1272077<br>ফটো উপলব্ধ | 401<br>নাম : লোজাছ মাৰাক<br>স্বামীৰ নাম : বাৰ্নাবাছ সাংমা<br>ঘৰ নং : 15৮<br>বয়স : 60 লিঙ্গ : মহিলা       | BYK1272066<br>ফটো উপলব্ধ | 402<br>নাম : প্ৰানদিদুচন মাৰাক<br>পিতাৰ নাম : লীনাৰাম সাংমা<br>ঘৰ নং : 15৮<br>বয়স : 55 লিঙ্গ : পুৰুষ   | BYK1272088<br>ফটো উপলব্ধ |
| 403<br>নাম : টেংজী মাৰাক<br>পিতাৰ নাম : বাৰ্নাবাছ সাংমা<br>ঘৰ নং : 15৮<br>বয়স : 40 লিঙ্গ : মহিলা     | BYK1272099<br>ফটো উপলব্ধ | 404<br>নাম : ছেনামছিথেৰা মাৰাক<br>পিতাৰ নাম : বাৰ্নাবাছ সাংমা<br>ঘৰ নং : 15৮<br>বয়স : 38 লিঙ্গ : মহিলা   | BYK1272102<br>ফটো উপলব্ধ | 405<br>নাম : দিলনামচি মাৰাক<br>পিতাৰ নাম : বাৰ্নাবাছ সাংমা<br>ঘৰ নং : 15৮<br>বয়স : 36 লিঙ্গ : মহিলা    | BYK1273741<br>ফটো উপলব্ধ |
| 406<br>নাম : বালজ্ৰাং মাৰাক<br>পিতাৰ নাম : বাৰ্নাবাছ সাংমা<br>ঘৰ নং : 15৮<br>বয়স : 29 লিঙ্গ : পুৰুষ  | BYK0053496<br>ফটো উপলব্ধ | 407<br>নাম : প্ৰিয়ংকা আৰু মাৰাক<br>পিতাৰ নাম : বাৰ্নাবাছ সাংমা<br>ঘৰ নং : 15৮<br>বয়স : 27 লিঙ্গ : মহিলা | BYK0289702<br>ফটো উপলব্ধ | 408<br>নাম : গাঞ্চনী মাৰাক<br>স্বামীৰ নাম : হলাবিন্টন সাংমা<br>ঘৰ নং : 15৯<br>বয়স : 65 লিঙ্গ : মহিলা   | BYK1272113<br>ফটো উপলব্ধ |
| 409<br>নাম : হিৰেন মাৰাক<br>পিতাৰ নাম : গহেন মাৰাক<br>ঘৰ নং : 15৯<br>বয়স : 40 লিঙ্গ : পুৰুষ          | BYK1272124<br>ফটো উপলব্ধ | 410<br>নাম : ছেংবাৰিনু মাৰাক<br>পিতাৰ নাম : মলিছন ডি সাংমা<br>ঘৰ নং : 159<br>বয়স : 23 লিঙ্গ : মহিলা      | BYK1131689<br>ফটো উপলব্ধ | 411<br>নাম : বিকিনচন মোমিন<br>পিতাৰ নাম : ৰমিতচন সাংমা<br>ঘৰ নং : 160<br>বয়স : 55 লিঙ্গ : পুৰুষ        | BYK1272157<br>ফটো উপলব্ধ |
| 412<br>নাম : মাৰছালিনা মাৰাক<br>স্বামীৰ নাম : থিংষ্টন সাংমা<br>ঘৰ নং : 160<br>বয়স : 45 লিঙ্গ : মহিলা | BYK1272146<br>ফটো উপলব্ধ | 413<br>নাম : বেবেলুক মাৰাক<br>পিতাৰ নাম : থিংষ্টন সাংমা<br>ঘৰ নং : 160<br>বয়স : 40 লিঙ্গ : পুৰুষ         | BYK1272168<br>ফটো উপলব্ধ | 414<br>নাম : এনজু মাৰাক<br>পিতাৰ নাম : থিংষ্টন সাংমা<br>ঘৰ নং : 160<br>বয়স : 38 লিঙ্গ : পুৰুষ          | BYK1272179<br>ফটো উপলব্ধ |
| 415<br>নাম : সুবিতী মাৰাক<br>মাতৃৰ নাম : মাৰছালিনা মাৰাক<br>ঘৰ নং : 160<br>বয়স : 20 লিঙ্গ : মহিলা    | FLO0053363<br>ফটো উপলব্ধ | 416<br>নাম : ফিনীটচন মাৰাক<br>পিতাৰ নাম : আৰান সাংমা<br>ঘৰ নং : 161<br>বয়স : 85 লিঙ্গ : পুৰুষ            | BYK1272180<br>ফটো উপলব্ধ | 417<br>নাম : লেথিনা মোমিন<br>পিতাৰ নাম : পিলিটচন মাৰাক<br>ঘৰ নং : 161<br>বয়স : 43 লিঙ্গ : মহিলা        | BYK1272215<br>ফটো উপলব্ধ |
| 418<br>নাম : নেনথিলা মোমিন<br>পিতাৰ নাম : পিলিটচন মাৰাক<br>ঘৰ নং : 161<br>বয়স : 39 লিঙ্গ : মহিলা     | BYK1272226<br>ফটো উপলব্ধ | 419<br>নাম : চেংচীৰীম মোমিন<br>পিতাৰ নাম : ওৱাহিন্দ্র মাৰাক<br>ঘৰ নং : 161<br>বয়স : 20 লিঙ্গ : মহিলা     | FLO0060913<br>ফটো উপলব্ধ | 420<br>নাম : ছাৰমিনষ্টন মোমিন<br>পিতাৰ নাম : মহেনসিং সাংমা<br>ঘৰ নং : 162<br>বয়স : 65 লিঙ্গ : পুৰুষ    | BYK1272260<br>ফটো উপলব্ধ |



|  |                          |  |                          |  |                          |
|--|--------------------------|--|--------------------------|--|--------------------------|
| 421<br>নাম : ইন্দ্ৰামিন সাংমা<br>স্বামীৰ নাম: ছাৰমিনষ্টন মোমিন<br>ঘৰ নং : ১৬২<br>বয়স : 57 লিঙ্গ : মহিলা | BYK1272259<br>ফটো উপলব্ধ | 422<br>নাম : লেদেনচ সাংমা<br>পিতাৰ নাম: প্ৰেমেশ্বৰ মাৰাক<br>ঘৰ নং : ১৬২<br>বয়স : 52 লিঙ্গ : পুৰুষ       | BYK1272271<br>ফটো উপলব্ধ | 423<br>নাম : দিয়ানা দি সাংমা<br>পিতাৰ নাম: জেক পিলাৰ এম সাংমা<br>ঘৰ নং : ১৬২<br>বয়স : 50 লিঙ্গ : মহিলা | BYK1272282<br>ফটো উপলব্ধ |
| 424<br>নাম : জেকপিলাৰ এম সাংমা<br>পিতাৰ নাম: মেৰিসন মোমিন<br>ঘৰ নং : ১৬২<br>বয়স : 48 লিঙ্গ : পুৰুষ      | BYK1272293<br>ফটো উপলব্ধ | 425<br>নাম : চম্পেঙ্গ ডি সাংগমা<br>পিতাৰ নাম: ছাৰমিনষ্টন মোমিন<br>ঘৰ নং : ১৬২<br>বয়স : 34 লিঙ্গ : পুৰুষ | BYK0056788<br>ফটো উপলব্ধ | 426<br>নাম : লসবেল চাংমা<br>পিতাৰ নাম: চামিংষ্টন মোমিন<br>ঘৰ নং : ১৬২<br>বয়স : 31 লিঙ্গ : মহিলা         | BYK1273854<br>ফটো উপলব্ধ |
| 427<br>নাম : লাচিনা সাংমা<br>পিতাৰ নাম: চাৰমিনষ্টন মোমিন<br>ঘৰ নং : ১৬৩<br>বয়স : 27 লিঙ্গ : পুৰুষ       | BYK0288563<br>ফটো উপলব্ধ | 428<br>নাম : ত্ৰিবেঙ্গ চাংমা<br>পিতাৰ নাম: ছাৰমিনষ্টন মোমিন<br>ঘৰ নং : 162<br>বয়স : 21 লিঙ্গ : পুৰুষ    | BYK2063089<br>ফটো উপলব্ধ | 429<br>নাম : জিদান ডি সাংমা<br>পিতাৰ নাম: জ্যাকপিলাৰ এম সাংমা<br>ঘৰ নং : 162<br>বয়স : 20 লিঙ্গ : পুৰুষ  | FLO0017699<br>ফটো উপলব্ধ |
| 430<br>নাম : আইটিপিতাৰ মাৰাক<br>পিতাৰ নাম: আৰজিনাথ সাংমা<br>ঘৰ নং : ১৬৩<br>বয়স : 67 লিঙ্গ : পুৰুষ       | BYK1272306<br>ফটো উপলব্ধ | 431<br>নাম : লেউলীন্দা সাংমা<br>স্বামীৰ নাম: আইটিপিতাৰ মাৰাক<br>ঘৰ নং : ১৬৩<br>বয়স : 57 লিঙ্গ : মহিলা   | BYK1272317<br>ফটো উপলব্ধ | 432<br>নাম : এইসেনবাট সাংমা<br>পিতাৰ নাম: আইডিপিতাৰ মাৰাক<br>ঘৰ নং : ১৬৩<br>বয়স : 30 লিঙ্গ : পুৰুষ      | BYK1273945<br>ফটো উপলব্ধ |
| 433<br>নাম : লজিথা সাংমা<br>পিতাৰ নাম: আইডিপিতাৰ মাৰাক<br>ঘৰ নং : ১৬৩<br>বয়স : 27 লিঙ্গ : মহিলা         | BYK0288613<br>ফটো উপলব্ধ | 434<br>নাম : লজিনা সাংমা<br>পিতাৰ নাম: ইডিপিতাৰ মাৰাক<br>ঘৰ নং : 163<br>বয়স : 23 লিঙ্গ : মহিলা          | BYK1950781<br>ফটো উপলব্ধ | 435<br>নাম : সিকিজনা চাংমা<br>পিতাৰ নাম: ইডিপিতাৰ মাৰাক<br>ঘৰ নং : 163<br>বয়স : 21 লিঙ্গ : মহিলা        | BYK2064699<br>ফটো উপলব্ধ |
| 436<br>নাম : আমষ্টং সাংমা<br>পিতাৰ নাম: কেথাৰু মাৰাক<br>ঘৰ নং : ১৬৪<br>বয়স : 64 লিঙ্গ : পুৰুষ           | BYK1272328<br>ফটো উপলব্ধ | 437<br>নাম : ভাৰতী ৰাভা<br>স্বামীৰ নাম: আমষ্টং সাংমা<br>ঘৰ নং : ১৬৪<br>বয়স : 56 লিঙ্গ : মহিলা           | BYK1272339<br>ফটো উপলব্ধ | 438<br>নাম : ছামসন আৰ মাৰাক<br>পিতাৰ নাম: স্বৰ্গেশ্বৰ মাৰাক<br>ঘৰ নং : 164<br>বয়স : 34 লিঙ্গ : পুৰুষ    | BYK1170509<br>ফটো উপলব্ধ |
| 439<br>নাম : মেৰিষ্টেলা ৰাভা সাংমা<br>পিতাৰ নাম: আমষ্টং সাংমা<br>ঘৰ নং : ১৬৪<br>বয়স : 30 লিঙ্গ : মহিলা  | BYK1273707<br>ফটো উপলব্ধ | 440<br>নাম : ফিলাৰচন মাৰাক<br>পিতাৰ নাম: ৰামানসিং সাংমা<br>ঘৰ নং : ১৬৫<br>বয়স : 68 লিঙ্গ : পুৰুষ        | BYK1272351<br>ফটো উপলব্ধ | 441<br>নাম : প্ৰমিছ সাংমা<br>স্বামীৰ নাম: ফিলাৰচন মাৰাক<br>ঘৰ নং : ১৬৫<br>বয়স : 60 লিঙ্গ : মহিলা        | BYK1272340<br>ফটো উপলব্ধ |
| 442<br>নাম : হেলমিংষ্টন সাংমা<br>পিতাৰ নাম: কেথাৰু মাৰাক<br>ঘৰ নং : ১৬৫<br>বয়স : 57 লিঙ্গ : পুৰুষ       | BYK1272362<br>ফটো উপলব্ধ | 443<br>নাম : প্ৰিবাৰিছ সাংমা<br>পিতাৰ নাম: কেথাৰু মাৰাক<br>ঘৰ নং : ১৬৫<br>বয়স : 54 লিঙ্গ : মহিলা        | BYK1272373<br>ফটো উপলব্ধ | 444<br>নাম : চেংনং সাংমা<br>পিতাৰ নাম: ফিলাৰচন মাৰাক<br>ঘৰ নং : ১৬৫<br>বয়স : 40 লিঙ্গ : পুৰুষ           | BYK1272384<br>ফটো উপলব্ধ |
| 445<br>নাম : লানিয়া দি সাংমা<br>পিতাৰ নাম: পিলাৰচন এম মাৰাক<br>ঘৰ নং : ১৬৫<br>বয়স : 34 লিঙ্গ : মহিলা   | BYK1273809<br>ফটো উপলব্ধ | 446<br>নাম : টেৰিকুচি ডি সাংমা<br>পিতাৰ নাম: ফিলাৰচন মাৰাক<br>ঘৰ নং : ১৬৫<br>বয়স : 30 লিঙ্গ : মহিলা     | BYK1273718<br>ফটো উপলব্ধ | 447<br>নাম : চিলচেৰা ডি সাংমা<br>পিতাৰ নাম: ফিলাৰচন এম মাৰাক<br>ঘৰ নং : ১৬৫<br>বয়স : 27 লিঙ্গ : মহিলা   | BYK0288894<br>ফটো উপলব্ধ |
| 448<br>নাম : লুছাবিনা মাৰাক<br>স্বামীৰ নাম: মিনিকচন সাংমা<br>ঘৰ নং : ১৬৮<br>বয়স : 57 লিঙ্গ : মহিলা      | BYK1272395<br>ফটো উপলব্ধ | 449<br>নাম : ৰাশীন্দো মাৰাক<br>পিতাৰ নাম: মিনিকচন সাংমা<br>ঘৰ নং : ১৬৮<br>বয়স : 40 লিঙ্গ : পুৰুষ        | BYK1272408<br>ফটো উপলব্ধ | 450<br>নাম : ললিথা মাৰাক<br>পিতাৰ নাম: মিনিকচন সাংমা<br>ঘৰ নং : ১৬৮<br>বয়স : 38 লিঙ্গ : মহিলা           | BYK1272419<br>ফটো উপলব্ধ |



|  |                          |   |                          |  |                          |
|--|--------------------------|---|--------------------------|--|--------------------------|
| 451<br>নাম : থেকচন মাৰাক<br>মাতৃৰ নাম: চুনামী মাৰাক<br>ঘৰ নং : 168<br>বয়স : 36 লিঙ্গ : পুৰুষ        | BYK0060509<br>ফটো উপলব্ধ | 452<br>নাম : ছিল শ্ৰীং সাংমা<br>মাতৃৰ নাম: পূৰ্ণিমা সাংমা<br>ঘৰ নং : 156<br>বয়স : 34 লিঙ্গ : পুৰুষ   | BYK0060558<br>ফটো উপলব্ধ | 453<br>নাম : লেকমে মাৰাক<br>মাতৃৰ নাম: লুছাবিনা মাৰাক<br>ঘৰ নং : 168<br>বয়স : 32 লিঙ্গ : মহিলা            | BYK0060566<br>ফটো উপলব্ধ |
| 454<br>নাম : নিয়া বালি মাৰাক<br>পিতাৰ নাম: মিনিকচন সাংমা<br>ঘৰ নং : 168<br>বয়স : 32 লিঙ্গ : পুৰুষ  | BYK0060608<br>ফটো উপলব্ধ | 455<br>নাম : আনথন মাৰাক<br>মাতৃৰ নাম: লুচাবিনা মাৰাক<br>ঘৰ নং : 168<br>বয়স : 30 লিঙ্গ : পুৰুষ        | BYK0060756<br>ফটো উপলব্ধ | 456<br>নাম : খ্ৰিষ্টন মাৰাক<br>পিতাৰ নাম: মিনিকচন সাংমা<br>ঘৰ নং : 168<br>বয়স : 23 লিঙ্গ : পুৰুষ          | BYK1994532<br>ফটো উপলব্ধ |
| 457<br>নাম : ৰেছমনি মাৰাক<br>স্বামীৰ নাম: এফজিধন সাংমা<br>ঘৰ নং : 168<br>বয়স : 75 লিঙ্গ : মহিলা     | BYK1272431<br>ফটো উপলব্ধ | 458<br>নাম : চানডেওবাকৰ আৰ মাৰাক<br>পিতাৰ নাম: এফজিধন সাংমা<br>ঘৰ নং : 168<br>বয়স : 50 লিঙ্গ : পুৰুষ | BYK1272442<br>ফটো উপলব্ধ | 459<br>নাম : বাল্‌সমে মাৰাক<br>পিতাৰ নাম: ইপজীটন সাংমা<br>ঘৰ নং : 168<br>বয়স : 40 লিঙ্গ : মহিলা           | BYK1272453<br>ফটো উপলব্ধ |
| S 460<br>নাম : ছৰেফল সাংমা<br>পিতাৰ নাম: এফজিধন সাংমা<br>ঘৰ নং : 168<br>বয়স : 30 লিঙ্গ : পুৰুষ      | BYK0061507<br>ফটো উপলব্ধ | 461<br>নাম : আৰবালিচ মাৰাক<br>স্বামীৰ নাম: হলিনাথ মাৰাক<br>ঘৰ নং : 190<br>বয়স : 57 লিঙ্গ : মহিলা     | BYK1272486<br>ফটো উপলব্ধ | 462<br>নাম : হলিনাথ মাৰাক<br>পিতাৰ নাম: নুতাসিং সাংমা<br>ঘৰ নং : 190<br>বয়স : 55 লিঙ্গ : পুৰুষ            | BYK1272475<br>ফটো উপলব্ধ |
| 463<br>নাম : খেৰোইন নাৰ্থ মাৰাক<br>পিতাৰ নাম: হলিনাথ মাৰাক<br>ঘৰ নং : 190<br>বয়স : 33 লিঙ্গ : মহিলা | BYK1274120<br>ফটো উপলব্ধ | 464<br>নাম : খাৰজালিছ মাৰাক<br>পিতাৰ নাম: হলিনাথ মাৰাক<br>ঘৰ নং : 190<br>বয়স : 33 লিঙ্গ : মহিলা      | BYK1272497<br>ফটো উপলব্ধ | 465<br>নাম : খেৰোউইন বাৰ্থ মাৰাক<br>পিতাৰ নাম: হলিনাথ মাৰাক<br>ঘৰ নং : 190<br>বয়স : 32 লিঙ্গ : পুৰুষ      | BYK1891629<br>ফটো উপলব্ধ |
| 466<br>নাম : হেলথিনা মাৰাক<br>পিতাৰ নাম: হলিনাথ মাৰাক<br>ঘৰ নং : 190<br>বয়স : 30 লিঙ্গ : মহিলা      | BYK1273694<br>ফটো উপলব্ধ | 467<br>নাম : জনিছা মাৰাক<br>পিতাৰ নাম: হলিনাথ মাৰাক<br>ঘৰ নং : 190<br>বয়স : 28 লিঙ্গ : মহিলা         | BYK0063057<br>ফটো উপলব্ধ | 468<br>নাম : চানিথা মাৰাক<br>পিতাৰ নাম: হলিনাথ মাৰাক<br>ঘৰ নং : 190<br>বয়স : 27 লিঙ্গ : মহিলা             | BYK0289785<br>ফটো উপলব্ধ |
| 469<br>নাম : ইটেনবাট মাৰাক<br>পিতাৰ নাম: হলিনাথ মাৰাক<br>ঘৰ নং : 170<br>বয়স : 25 লিঙ্গ : পুৰুষ      | BYK0641118<br>ফটো উপলব্ধ | 470<br>নাম : কাতিচন মাৰাক<br>পিতাৰ নাম: খোক সাংমা<br>ঘৰ নং : 191<br>বয়স : 60 লিঙ্গ : পুৰুষ           | BYK1272522<br>ফটো উপলব্ধ | 471<br>নাম : লিলামনি সাংমা<br>স্বামীৰ নাম: কাতিচন মাৰাক<br>ঘৰ নং : 191<br>বয়স : 50 লিঙ্গ : মহিলা          | BYK1272533<br>ফটো উপলব্ধ |
| 472<br>নাম : থ্ৰাইষ্টন সাংমা<br>পিতাৰ নাম: সানজান মাৰাক<br>ঘৰ নং : 191<br>বয়স : 47 লিঙ্গ : পুৰুষ    | BYK1272544<br>ফটো উপলব্ধ | 473<br>নাম : বিক্ক সাংমা<br>পিতাৰ নাম: কাতিচন মাৰাক<br>ঘৰ নং : 171<br>বয়স : 25 লিঙ্গ : পুৰুষ         | BYK0628057<br>ফটো উপলব্ধ | 474<br>নাম : ছেকৰাৰ সাংমা<br>পিতাৰ নাম: কাতিচন মাৰাক<br>ঘৰ নং : 171<br>বয়স : 22 লিঙ্গ : পুৰুষ             | BYK1112572<br>ফটো উপলব্ধ |
| 475<br>নাম : ছালকিয়া সাংমা<br>পিতাৰ নাম: কতিচন মাৰাক<br>ঘৰ নং : 171<br>বয়স : 20 লিঙ্গ : মহিলা      | FLO0061028<br>ফটো উপলব্ধ | 476<br>নাম : আনিথা মাৰাক<br>পিতাৰ নাম: মহেন্দ্ৰ মোমিন<br>ঘৰ নং : 191 ক<br>বয়স : 27 লিঙ্গ : মহিলা     | BYK0289074<br>ফটো উপলব্ধ | 477<br>নাম : জানালিছ মাৰাক<br>স্বামীৰ নাম: মহেন্দ্ৰ মোমিন<br>ঘৰ নং : 191 ক<br>বয়স : 60 লিঙ্গ : মহিলা      | BYK1272566<br>ফটো উপলব্ধ |
| 478<br>নাম : ব্ৰেজেনী মাৰাক<br>স্বামীৰ নাম: ৰহিমচন সাংমা<br>ঘৰ নং : 192<br>বয়স : 72 লিঙ্গ : মহিলা   | BYK1272577<br>ফটো উপলব্ধ | 479<br>নাম : দ্ৰিলিন্দ্র মোমিন<br>পিতাৰ নাম: মোদিনাথ মাৰাক<br>ঘৰ নং : 192<br>বয়স : 57 লিঙ্গ : পুৰুষ  | BYK1272588<br>ফটো উপলব্ধ | 480<br>নাম : আণ্ডষ্ট মনি মাৰাক<br>স্বামীৰ নাম: দ্ৰিলিন্দ্র মোমিন<br>ঘৰ নং : 192<br>বয়স : 52 লিঙ্গ : মহিলা | BYK1272599<br>ফটো উপলব্ধ |



|   |                          |   |                          |   |                          |
|---|--------------------------|---|--------------------------|---|--------------------------|
| 481<br>নাম : আৱানজীন মাৰাক<br>পিতাৰ নাম: দ্বিলিন্দ মোমিন<br>ঘৰ নং : 172<br>বয়স : 25 লিঙ্গ : পুৰুষ      | BYK0627877<br>ফটো উপলব্ধ | 482<br>নাম : আইচৌ মাৰাক<br>মাতৃৰ নাম: আশুষ্টমনি মাৰাক<br>ঘৰ নং : 172<br>বয়স : 23 লিঙ্গ : পুৰুষ       | BYK1126580<br>ফটো উপলব্ধ | 483<br>নাম : ব্ৰেহিনী মাৰাক<br>স্বামীৰ নাম: আনসিং মাৰাক<br>ঘৰ নং : 193<br>বয়স : 84 লিঙ্গ : মহিলা   | BYK1272624<br>ফটো উপলব্ধ |
| 484<br>নাম : লোহেন মাৰাক<br>পিতাৰ নাম: আনসিং মাৰাক<br>ঘৰ নং : 193<br>বয়স : 62 লিঙ্গ : পুৰুষ            | BYK1272657<br>ফটো উপলব্ধ | 485<br>নাম : ৰতনাবালা মাৰাক<br>পিতাৰ নাম: অনসিং মাৰাক<br>ঘৰ নং : 193<br>বয়স : 57 লিঙ্গ : মহিলা       | BYK1272646<br>ফটো উপলব্ধ | 486<br>নাম : ৰেখামনি মাৰাক<br>স্বামীৰ নাম: লোহেন মাৰাক<br>ঘৰ নং : 193<br>বয়স : 54 লিঙ্গ : মহিলা    | BYK1272668<br>ফটো উপলব্ধ |
| 487<br>নাম : ৰেকানীছ আৰ মাৰাক<br>স্বামীৰ নাম: চিলচাৰ আৰ মাৰাক<br>ঘৰ নং : 173<br>বয়স : 37 লিঙ্গ : মহিলা | BYK1134238<br>ফটো উপলব্ধ | 488<br>নাম : চিলচাৰ আৰ মাৰাক<br>পিতাৰ নাম: সূজেন মাৰাক<br>ঘৰ নং : 193<br>বয়স : 33 লিঙ্গ : মহিলা      | BYK1273990<br>ফটো উপলব্ধ | 489<br>নাম : টেকচন মাৰাক<br>পিতাৰ নাম: সূজেন মাৰাক<br>ঘৰ নং : 193<br>বয়স : 30 লিঙ্গ : পুৰুষ        | BYK1891527<br>ফটো উপলব্ধ |
| 490<br>নাম : বিটল মাৰাক<br>পিতাৰ নাম: সূজেন মাৰাক<br>ঘৰ নং : 173<br>বয়স : 24 লিঙ্গ : পুৰুষ             | BYK0628032<br>ফটো উপলব্ধ | 491<br>নাম : চেংকু আৰ মাৰাক<br>পিতাৰ নাম: লোহেন মাৰাক<br>ঘৰ নং : 173<br>বয়স : 22 লিঙ্গ : পুৰুষ       | FLO0017582<br>ফটো উপলব্ধ | 492<br>নাম : আলিচন মাৰাক<br>পিতাৰ নাম: সূজেন মাৰাক<br>ঘৰ নং : 173<br>বয়স : 20 লিঙ্গ : পুৰুষ        | FLO0017772<br>ফটো উপলব্ধ |
| 493<br>নাম : ৰোমাথিনি মাৰাক<br>পিতাৰ নাম: ৰহিমসন মাৰাক<br>ঘৰ নং : 198<br>বয়স : 47 লিঙ্গ : মহিলা        | BYK1272679<br>ফটো উপলব্ধ | 494<br>নাম : ফ্ৰাইবাৰ্ডন সাংমা<br>পিতাৰ নাম: ৰহিমচন মাৰাক<br>ঘৰ নং : 198<br>বয়স : 43 লিঙ্গ : পুৰুষ   | BYK1272691<br>ফটো উপলব্ধ | 495<br>নাম : ৰোদিয়াৰ মাৰাক<br>পিতাৰ নাম: ৰহিমচন মাৰাক<br>ঘৰ নং : 198<br>বয়স : 41 লিঙ্গ : পুৰুষ    | BYK1272680<br>ফটো উপলব্ধ |
| 496<br>নাম : ৰাবিচন মোমিন<br>পিতাৰ নাম: বোবিন সাংমা<br>ঘৰ নং : 195<br>বয়স : 65 লিঙ্গ : পুৰুষ           | BYK1272704<br>ফটো উপলব্ধ | 497<br>নাম : লাম্বী সাংমা<br>স্বামীৰ নাম: ৰাবিচন মোমিন<br>ঘৰ নং : 195<br>বয়স : 58 লিঙ্গ : মহিলা      | BYK1272715<br>ফটো উপলব্ধ | 498<br>নাম : ডেনিচন সাংমা<br>পিতাৰ নাম: ৰাবিচন মোমিন<br>ঘৰ নং : 195<br>বয়স : 40 লিঙ্গ : পুৰুষ      | BYK1272726<br>ফটো উপলব্ধ |
| 499<br>নাম : হিলটন সাংমা<br>পিতাৰ নাম: ৰাবিচন মোমিন<br>ঘৰ নং : 195<br>বয়স : 38 লিঙ্গ : পুৰুষ           | BYK1272737<br>ফটো উপলব্ধ | 500<br>নাম : ৱেষ্টন সাংমা<br>পিতাৰ নাম: ৰাবিচন মোমিন<br>ঘৰ নং : 195<br>বয়স : 33 লিঙ্গ : পুৰুষ        | BYK1274062<br>ফটো উপলব্ধ | 501<br>নাম : বুখাৰচন মাৰাক<br>পিতাৰ নাম: নিপাৰাম সাংমা<br>ঘৰ নং : 196<br>বয়স : 64 লিঙ্গ : পুৰুষ    | BYK1272748<br>ফটো উপলব্ধ |
| 502<br>নাম : জেমচবিল মাৰাক<br>পিতাৰ নাম: বুকাৰচন মাৰাক<br>ঘৰ নং : 196<br>বয়স : 39 লিঙ্গ : পুৰুষ        | BYK1273536<br>ফটো উপলব্ধ | 503<br>নাম : ছেন্দ্ৰিলাইট মাৰাক<br>পিতাৰ নাম: বুখাৰচন মাৰাক<br>ঘৰ নং : 196<br>বয়স : 38 লিঙ্গ : পুৰুষ | BYK1272760<br>ফটো উপলব্ধ | 504<br>নাম : চেংনাটচি মাৰাক<br>পিতাৰ নাম: বুখাৰচন মাৰাক<br>ঘৰ নং : 196<br>বয়স : 30 লিঙ্গ : মহিলা   | BYK1273729<br>ফটো উপলব্ধ |
| 505<br>নাম : হিলট্ৰাহবেল মাৰাক<br>পিতাৰ নাম: বুখাৰচন মাৰাক<br>ঘৰ নং : 196<br>বয়স : 29 লিঙ্গ : পুৰুষ    | BYK0065276<br>ফটো উপলব্ধ | 506<br>নাম : ইছমা আৰ মাৰাক<br>পিতাৰ নাম: প্লোৰেন্স সাংমা<br>ঘৰ নং : 176<br>বয়স : 26 লিঙ্গ : পুৰুষ    | BYK0564633<br>ফটো উপলব্ধ | 507<br>নাম : ছেদেছা মাৰাক<br>পিতাৰ নাম: বুখাৰচন মাৰাক<br>ঘৰ নং : 176<br>বয়স : 25 লিঙ্গ : মহিলা     | BYK0634451<br>ফটো উপলব্ধ |
| 508<br>নাম : ফাৰজেন্দ মাৰাক<br>পিতাৰ নাম: ৰহিমচন সাংমা<br>ঘৰ নং : 198<br>বয়স : 74 লিঙ্গ : পুৰুষ        | BYK1272771<br>ফটো উপলব্ধ | 509<br>নাম : ফানেচ সাংমা<br>পিতাৰ নাম: ফাৰজেন্দ মাৰাক<br>ঘৰ নং : 198<br>বয়স : 40 লিঙ্গ : মহিলা       | BYK1272817<br>ফটো উপলব্ধ | 510<br>নাম : চেংগান বি সাংমা<br>পিতাৰ নাম: ফাৰজেন্দ মাৰাক<br>ঘৰ নং : 198<br>বয়স : 33 লিঙ্গ : পুৰুষ | BYK1273547<br>ফটো উপলব্ধ |



|   |                          |  |                          |   |                          |
|---|--------------------------|--|--------------------------|---|--------------------------|
| 511<br>নাম : আটচিৰা সাংমা<br>পিতাৰ নাম: পাৰ্জেন্দ্ৰ মাৰাক<br>ঘৰ নং : ১৭৮<br>বয়স : 28 লিঙ্গ : মহিলা   | BYK0066589<br>ফটো উপলব্ধ | 512<br>নাম : কংষ্টন মাৰাক<br>পিতাৰ নাম: খেনা মাৰাক<br>ঘৰ নং : ১৭৯<br>বয়স : 60 লিঙ্গ : পুৰুষ         | BYK1272839<br>ফটো উপলব্ধ | 513<br>নাম : ছেটমিলা মোমিন<br>স্বামীৰ নাম: কংষ্টন মাৰাক<br>ঘৰ নং : ১৭৯<br>বয়স : 57 লিঙ্গ : মহিলা     | BYK1272840<br>ফটো উপলব্ধ |
| 514<br>নাম : এদিনা মোমিন<br>পিতাৰ নাম: কংষ্টন মাৰাক<br>ঘৰ নং : ১৭৯<br>বয়স : 33 লিঙ্গ : মহিলা         | BYK1272851<br>ফটো উপলব্ধ | 515<br>নাম : দিলশ্ৰী মোমিন<br>পিতাৰ নাম: কংষ্টন মাৰাক<br>ঘৰ নং : ১৭৯<br>বয়স : 27 লিঙ্গ : পুৰুষ      | BYK0066845<br>ফটো উপলব্ধ | 516<br>নাম : বীকচিমিত মোমিন<br>পিতাৰ নাম: কংষ্টন মাৰাক<br>ঘৰ নং : 179<br>বয়স : 22 লিঙ্গ : মহিলা      | FLO0009274<br>ফটো উপলব্ধ |
| 517<br>নাম : শ্ৰেনিটচন সাংমা<br>পিতাৰ নাম: ৰামপদ মাৰাক<br>ঘৰ নং : ১৮১<br>বয়স : 67 লিঙ্গ : পুৰুষ      | BYK1272884<br>ফটো উপলব্ধ | 518<br>নাম : ব্ৰেদিছ মাৰাক<br>স্বামীৰ নাম: শ্ৰেনিটচন সাংমা<br>ঘৰ নং : ১৮১<br>বয়স : 64 লিঙ্গ : মহিলা | BYK1272895<br>ফটো উপলব্ধ | 519<br>নাম : থিলবাৰ্ট মাৰাক<br>পিতাৰ নাম: উইলিচন সাংমা<br>ঘৰ নং : ১৮১<br>বয়স : 47 লিঙ্গ : পুৰুষ      | BYK1272931<br>ফটো উপলব্ধ |
| 520<br>নাম : গ্ৰীষ্টন মাৰাক<br>পিতাৰ নাম: শ্ৰেনিটচন সাংমা<br>ঘৰ নং : ১৮১<br>বয়স : 43 লিঙ্গ : পুৰুষ   | BYK1272908<br>ফটো উপলব্ধ | 521<br>নাম : লোনা মাৰাক<br>পিতাৰ নাম: শ্ৰেনিটচন সাংমা<br>ঘৰ নং : ১৮১<br>বয়স : 40 লিঙ্গ : মহিলা      | BYK1272919<br>ফটো উপলব্ধ | 522<br>নাম : নইনা মাৰাক<br>পিতাৰ নাম: শ্ৰেনিটচন সাংমা<br>ঘৰ নং : ১৮১<br>বয়স : 38 লিঙ্গ : মহিলা       | BYK1272920<br>ফটো উপলব্ধ |
| 523<br>নাম : ৱালবিয়া মাৰাক<br>মাতৃৰ নাম: লোনা মাৰাক<br>ঘৰ নং : 181<br>বয়স : 22 লিঙ্গ : মহিলা        | FLO0015628<br>ফটো উপলব্ধ | 524<br>নাম : মলিন্দ্র সাংমা<br>পিতাৰ নাম: নিকাৰু সাংমা<br>ঘৰ নং : ১৮২<br>বয়স : 60 লিঙ্গ : পুৰুষ     | BYK1272942<br>ফটো উপলব্ধ | 525<br>নাম : সুলেখা মাৰাক<br>স্বামীৰ নাম: মলিন্দ্র সাংমা<br>ঘৰ নং : ১৮২<br>বয়স : 56 লিঙ্গ : মহিলা    | BYK1272953<br>ফটো উপলব্ধ |
| 526<br>নাম : ছান্টিলিষ্ট মাৰাক<br>পিতাৰ নাম: মনিন্দ্র সাংমা<br>ঘৰ নং : ১৮২<br>বয়স : 38 লিঙ্গ : মহিলা | BYK1272964<br>ফটো উপলব্ধ | 527<br>নাম : অনজিথ আৰ মাৰাক<br>পিতাৰ নাম: মনিন্দ্র সাংমা<br>ঘৰ নং : ১৮২<br>বয়স : 32 লিঙ্গ : পুৰুষ   | BYK1274108<br>ফটো উপলব্ধ | 528<br>নাম : তিলবালিচ আৰ মাৰাক<br>পিতাৰ নাম: মনিন্দ্র সাংমা<br>ঘৰ নং : ১৮২<br>বয়স : 31 লিঙ্গ : মহিলা | BYK1273763<br>ফটো উপলব্ধ |
| 529<br>নাম : বহলাদ সাংমা<br>পিতাৰ নাম: মোমাইচন সাংমা<br>ঘৰ নং : ১৮৩<br>বয়স : 57 লিঙ্গ : পুৰুষ        | BYK1272975<br>ফটো উপলব্ধ | 530<br>নাম : ছায়াৰাণী মাৰাক<br>স্বামীৰ নাম: বহলাদ সাংমা<br>ঘৰ নং : ১৮৩<br>বয়স : 55 লিঙ্গ : মহিলা   | BYK1272986<br>ফটো উপলব্ধ | 531<br>নাম : চিলচিনা মাৰাক<br>পিতাৰ নাম: বহলাদ সাংমা<br>ঘৰ নং : ১৮৩<br>বয়স : 33 লিঙ্গ : পুৰুষ        | BYK1891425<br>ফটো উপলব্ধ |
| 532<br>নাম : আইবানা মাৰাক<br>পিতাৰ নাম: বহলাদ সাংমা<br>ঘৰ নং : ১৮৩<br>বয়স : 29 লিঙ্গ : মহিলা         | BYK0289504<br>ফটো উপলব্ধ | 533<br>নাম : ৰাকী মাৰাক<br>পিতাৰ নাম: বোহোলাট<br>ঘৰ নং : 183<br>বয়স : 24 লিঙ্গ : মহিলা              | FLO0055665<br>ফটো উপলব্ধ | 534<br>নাম : ৰানচিলা মাৰাক<br>পিতাৰ নাম: বহলাদ সাংমা<br>ঘৰ নং : 183<br>বয়স : 22 লিঙ্গ : মহিলা        | FLO0055954<br>ফটো উপলব্ধ |
| 535<br>নাম : আথামচি মাৰাক<br>মাতৃৰ নাম: ছায়াৰাণী মাৰাক<br>ঘৰ নং : 183<br>বয়স : 20 লিঙ্গ : মহিলা     | FLO0014712<br>ফটো উপলব্ধ | 536<br>নাম : ৰমিলা সাংমা<br>স্বামীৰ নাম: শান্তাৰাম মাৰাক<br>ঘৰ নং : ১৮৪<br>বয়স : 68 লিঙ্গ : মহিলা   | BYK1272997<br>ফটো উপলব্ধ | 537<br>নাম : ৰসলীন সাংমা<br>পিতাৰ নাম: শান্তাৰাম মাৰাক<br>ঘৰ নং : ১৮৪<br>বয়স : 44 লিঙ্গ : পুৰুষ      | BYK1273003<br>ফটো উপলব্ধ |
| 538<br>নাম : জজেন্দ্ৰ সাংমা<br>পিতাৰ নাম: শান্তাৰাম মাৰাক<br>ঘৰ নং : ১৮৪<br>বয়স : 41 লিঙ্গ : পুৰুষ   | BYK1273014<br>ফটো উপলব্ধ | 539<br>নাম : সেকচিলা সাংমা<br>পিতাৰ নাম: শান্তাৰাম মাৰাক<br>ঘৰ নং : ১৮৪<br>বয়স : 38 লিঙ্গ : মহিলা   | BYK1273025<br>ফটো উপলব্ধ | 540<br>নাম : শ্ৰেউইলচন সাংমা<br>পিতাৰ নাম: শান্তা ৰাম মাৰাক<br>ঘৰ নং : ১৮৪<br>বয়স : 32 লিঙ্গ : পুৰুষ | BYK1891538<br>ফটো উপলব্ধ |



|   |                          |   |                          |   |                          |
|---|--------------------------|---|--------------------------|---|--------------------------|
| 541<br>নাম : গ্ৰেপ্পিচন সাংমা<br>পিতাৰ নাম: শান্তাৰাম মাৰাক<br>ঘৰ নং : ১৮৪ক<br>বয়স : 52 লিঙ্গ : পুৰুষ  | BYK1273036<br>ফটো উপলব্ধ | 542<br>নাম : মেবিথা মাৰাক<br>স্বামীৰ নাম: গ্ৰেপ্পিচন সাংমা<br>ঘৰ নং : ১৮৪ক<br>বয়স : 45 লিঙ্গ : মহিলা | BYK1273047<br>ফটো উপলব্ধ | 543<br>নাম : নিয়ামনি সাংমা<br>স্বামীৰ নাম: আৰউইনচন মাৰাক<br>ঘৰ নং : ১৮৫<br>বয়স : 68 লিঙ্গ : মহিলা | BYK1273058<br>ফটো উপলব্ধ |
| 544<br>নাম : খালমে সাংমা<br>পিতাৰ নাম: আৰউইনচন মাৰাক<br>ঘৰ নং : ১৮৫<br>বয়স : 40 লিঙ্গ : মহিলা          | BYK1273069<br>ফটো উপলব্ধ | 545<br>নাম : তাডিমে সাংমা<br>পিতাৰ নাম: আলউইন<br>ঘৰ নং : 185<br>বয়স : 20 লিঙ্গ : মহিলা               | FLO0056846<br>ফটো উপলব্ধ | 546<br>নাম : এসীৰিয়াম ক সাংমা<br>পিতাৰ নাম: চুনচুন মাৰাক<br>ঘৰ নং : 185<br>বয়স : 20 লিঙ্গ : মহিলা | FLO0094789<br>ফটো উপলব্ধ |
| # 547<br>নাম : মৈৰেনী মোমিন<br>স্বামীৰ নাম: মেদিনাথ মাৰাক<br>ঘৰ নং : ১৮৬<br>বয়স : 78 লিঙ্গ : মহিলা     | BYK1273081<br>ফটো উপলব্ধ | #2 548<br>নাম : টিউল ডি মোমিন<br>পিতাৰ নাম: মেদিনাথ মাৰাক<br>ঘৰ নং : ১৮৬<br>বয়স : 41 লিঙ্গ : পুৰুষ   | BYK1273105<br>ফটো উপলব্ধ | 549<br>নাম : ছেৰিথা মোমিন<br>পিতাৰ নাম: মেদিনাথ মাৰাক<br>ঘৰ নং : ১৮৬<br>বয়স : 38 লিঙ্গ : মহিলা     | BYK1273127<br>ফটো উপলব্ধ |
| 550<br>নাম : জয়চিৰনা আৰু মাৰাক<br>স্বামীৰ নাম: টিউল ডি মোমিন<br>ঘৰ নং : ১৮৬<br>বয়স : 33 লিঙ্গ : মহিলা | BYK0240978<br>ফটো উপলব্ধ | 551<br>নাম : গ্ৰেগিন্দা সাংমা<br>পিতাৰ নাম: লিমবাটচন মাৰাক<br>ঘৰ নং : 186<br>বয়স : 27 লিঙ্গ : মহিলা  | BYK0658823<br>ফটো উপলব্ধ | 552<br>নাম : নিগক্ৰাং মোমিন<br>মাতৃৰ নাম: বেলিনা মোমিন<br>ঘৰ নং : 186 ক<br>বয়স : 20 লিঙ্গ : পুৰুষ  | FLO0012484<br>ফটো উপলব্ধ |
| 553<br>নাম : পেসিলীনা মোমিন<br>পিতাৰ নাম: ওৱাৰদিচন মাৰাক<br>ঘৰ নং : 186 ক<br>বয়স : 20 লিঙ্গ : মহিলা    | FLO0063891<br>ফটো উপলব্ধ | 554<br>নাম : নেকওৱাহ মোমিন<br>পিতাৰ নাম: ওৱাৰদিচন মাৰাক<br>ঘৰ নং : 186 ক<br>বয়স : 23 লিঙ্গ : পুৰুষ   | BYK1950856<br>ফটো উপলব্ধ | 555<br>নাম : নিগকৰংগ মোমিন<br>পিতাৰ নাম: বিল্দিত মাৰাক<br>ঘৰ নং : 186 ক<br>বয়স : 20 লিঙ্গ : পুৰুষ  | FLO0018689<br>ফটো উপলব্ধ |
| 556<br>নাম : ওৱাৰদিচন মাৰাক<br>পিতাৰ নাম: ৰাপো সাংমা<br>ঘৰ নং : ১৮৬ক<br>বয়স : 55 লিঙ্গ : পুৰুষ         | BYK1273138<br>ফটো উপলব্ধ | 557<br>নাম : বেলিনা মোমিন<br>স্বামীৰ নাম: ওৱাৰদিচন মাৰাক<br>ঘৰ নং : ১৮৬ক<br>বয়স : 47 লিঙ্গ : মহিলা   | BYK1273149<br>ফটো উপলব্ধ | 558<br>নাম : ছেথিলা মোমিন<br>স্বামীৰ নাম: ৰাজেন্দ্ৰ মাৰাক<br>ঘৰ নং : ১৮৭<br>বয়স : 62 লিঙ্গ : মহিলা | BYK1273161<br>ফটো উপলব্ধ |
| 559<br>নাম : বানীথা মোমিন<br>পিতাৰ নাম: ৰাজেন্দ্ৰ মাৰাক<br>ঘৰ নং : ১৮৭<br>বয়স : 40 লিঙ্গ : মহিলা       | BYK1273172<br>ফটো উপলব্ধ | 560<br>নাম : ওবালছাম মোমিন<br>পিতাৰ নাম: ৰাজেন্দ্ৰ মাৰাক<br>ঘৰ নং : ১৮৭<br>বয়স : 38 লিঙ্গ : পুৰুষ    | BYK1273183<br>ফটো উপলব্ধ | 561<br>নাম : চেংচাম মোমিন<br>পিতাৰ নাম: ৰাজেন্দ্ৰ মাৰাক<br>ঘৰ নং : ১৮৭<br>বয়স : 35 লিঙ্গ : পুৰুষ   | BYK0071787<br>ফটো উপলব্ধ |
| 562<br>নাম : এনিঠা মোমিন<br>পিতাৰ নাম: ৰাজেন্দ্ৰ মাৰাক<br>ঘৰ নং : ১৮৭<br>বয়স : 34 লিঙ্গ : মহিলা        | BYK1891447<br>ফটো উপলব্ধ | 563<br>নাম : শালনীৰ্বথ মমিন<br>পিতাৰ নাম: ৰাজেন্দ্ৰ মাৰাক<br>ঘৰ নং : ১৮৭<br>বয়স : 33 লিঙ্গ : পুৰুষ   | BYK1891607<br>ফটো উপলব্ধ | 564<br>নাম : চেংতেন মোমিন<br>পিতাৰ নাম: ৰাজেন্দ্ৰ মাৰাক<br>ঘৰ নং : 187<br>বয়স : 25 লিঙ্গ : পুৰুষ   | FLO0009696<br>ফটো উপলব্ধ |
| 565<br>নাম : থেজিমেৰী মাৰাক<br>পিতাৰ নাম: ছিল্লিক মাৰাক<br>ঘৰ নং : ১৮৯<br>বয়স : 47 লিঙ্গ : মহিলা       | BYK1273241<br>ফটো উপলব্ধ | 566<br>নাম : ফিলউইনচন মাৰাক<br>পিতাৰ নাম: দিলসিং মাৰাক<br>ঘৰ নং : ১৮৯<br>বয়স : 47 লিঙ্গ : পুৰুষ      | BYK1273252<br>ফটো উপলব্ধ | 567<br>নাম : জেবিনা এম মাৰাক<br>পিতাৰ নাম: ফিলউইন মাৰাক<br>ঘৰ নং : 189<br>বয়স : 20 লিঙ্গ : মহিলা   | FLO0009811<br>ফটো উপলব্ধ |
| 568<br>নাম : এপিলচন মাৰাক<br>পিতাৰ নাম: পোহিতচন সাংমা<br>ঘৰ নং : ১৯০<br>বয়স : 67 লিঙ্গ : পুৰুষ         | BYK1273263<br>ফটো উপলব্ধ | 569<br>নাম : সন্ধা সাংমা<br>স্বামীৰ নাম: এপিলচন মাৰাক<br>ঘৰ নং : ১৯০<br>বয়স : 60 লিঙ্গ : মহিলা       | BYK1273274<br>ফটো উপলব্ধ | 570<br>নাম : নথছংছিল্লা সাংমা<br>পিতাৰ নাম: এপিলচন মাৰাক<br>ঘৰ নং : ১৯০<br>বয়স : 38 লিঙ্গ : মহিলা  | BYK1273285<br>ফটো উপলব্ধ |



|  |                          |   |                          |   |                          |
|--|--------------------------|---|--------------------------|---|--------------------------|
| 571<br>নাম : বেবিয়ানা সাংমা<br>পিতাৰ নাম: সন্ধা সাংমা<br>ঘৰ নং : ১৯০<br>বয়স : 33 লিঙ্গ : মহিলা                       | BYK1273296<br>ফটো উপলব্ধ | 572<br>নাম : দিনেশ মাৰাক<br>মাতৃৰ নাম: মেৰোলিনা মাৰাক<br>ঘৰ নং : ১৯০<br>বয়স : 30 লিঙ্গ : পুৰুষ                   | BYK0074278<br>ফটো উপলব্ধ | 573<br>নাম : আবাহাম এম মাৰাক<br>পিতাৰ নাম: উলিপচন জি মোমিন<br>ঘৰ নং : 190<br>বয়স : 29 লিঙ্গ : পুৰুষ              | BYK0648485<br>ফটো উপলব্ধ |
| 574<br>নাম : ছেলাপ সাংমা<br>পিতাৰ নাম: আদান মাৰাক<br>ঘৰ নং : ১৯১<br>বয়স : 57 লিঙ্গ : পুৰুষ                            | BYK1273309<br>ফটো উপলব্ধ | 575<br>নাম : লিউনিচ সাংমা<br>স্বামীৰ নাম: ছেলাপ সাংমা<br>ঘৰ নং : ১৯১<br>বয়স : 55 লিঙ্গ : মহিলা                   | BYK1273310<br>ফটো উপলব্ধ | 576<br>নাম : বিজিতা সাংমা<br>পিতাৰ নাম: ছেলাপ সাংমা<br>ঘৰ নং : 191<br>বয়স : 26 লিঙ্গ : মহিলা                     | BYK1978386<br>ফটো উপলব্ধ |
| 577<br>নাম : সিল্লংগ সাংমা<br>পিতাৰ নাম: চেলপ চাংমা<br>ঘৰ নং : 191<br>বয়স : 24 লিঙ্গ : পুৰুষ                          | BYK2060044<br>ফটো উপলব্ধ | 578<br>নাম : কুনাল মোমিন<br>পিতাৰ নাম: মেজৰ মাৰাক<br>ঘৰ নং : 191 ক<br>বয়স : 21 লিঙ্গ : পুৰুষ                     | FLO0013474<br>ফটো উপলব্ধ | 579<br>নাম : চেলাচী জি মোমিন<br>পিতাৰ নাম: মেজৰ মাৰাক<br>ঘৰ নং : 191 ক<br>বয়স : 20 লিঙ্গ : মহিলা                 | FLO0013524<br>ফটো উপলব্ধ |
| 580<br>নাম : ওৱাল জিতা মোমিন<br>পিতাৰ নাম: মেজৰ মাৰাক<br>ঘৰ নং : ১৯১ ক<br>বয়স : 28 লিঙ্গ : মহিলা                      | BYK0074815<br>ফটো উপলব্ধ | 581<br>নাম : মেজৰ মাৰাক<br>পিতাৰ নাম: চিলিংচন মোমিন<br>ঘৰ নং : ১৯১ ক<br>বয়স : 55 লিঙ্গ : পুৰুষ                   | BYK1273321<br>ফটো উপলব্ধ | 582<br>নাম : তেৰোবিনা মোমিন<br>স্বামীৰ নাম: মেজৰ মাৰাক<br>ঘৰ নং : ১৯১ ক<br>বয়স : 50 লিঙ্গ : মহিলা                | BYK1273332<br>ফটো উপলব্ধ |
| 583<br>নাম : আবুল হুছেইন<br>পিতাৰ নাম: আম্বুদ্দিন সেখ<br>ঘৰ নং : 210<br>বয়স : 74 লিঙ্গ : পুৰুষ                        | BYK1301117<br>ফটো উপলব্ধ | 584<br>নাম : মজবুল ইছলাম<br>পিতাৰ নাম: আবুল হুছেইন<br>ঘৰ নং : 210<br>বয়স : 47 লিঙ্গ : পুৰুষ                      | BYK1301139<br>ফটো উপলব্ধ | 585<br>নাম : প্ৰিয়ানচি মোমিন<br>পিতাৰ নাম: পোচন মাৰাক<br>ঘৰ নং : ঘৰ নং- 8<br>বয়স : 27 লিঙ্গ : মহিলা             | BYK0627943<br>ফটো উপলব্ধ |
| 586<br>নাম : ৰাকচান মাৰাক<br>পিতাৰ নাম: হেটল মোমিন<br>ঘৰ নং : ঘৰনং 12, কেন্দ্ৰ নং 186<br>বয়স : 26 লিঙ্গ : পুৰুষ       | BYK0628107<br>ফটো উপলব্ধ | 587<br>নাম : মাৰক মাৰক<br>পিতাৰ নাম: পলেন সাংগমাসংমা<br>ঘৰ নং : ঘৰনং 33, কেন্দ্ৰনং 186<br>বয়স : 32 লিঙ্গ : মহিলা | BYK0681684<br>ফটো উপলব্ধ | 588<br>নাম : উইলক্ৰচ মাৰাক<br>পিতাৰ নাম: পলেন সাংমা<br>ঘৰ নং : ঘৰনং 33, কেন্দ্ৰ নং 186<br>বয়স : 25 লিঙ্গ : পুৰুষ | BYK0681882<br>ফটো উপলব্ধ |
| 589<br>নাম : গুডনেয়াৰ মাৰাক<br>পিতাৰ নাম: গপেন্দ্ৰ সাংমা<br>ঘৰ নং : ঘৰনং 50, কেন্দ্ৰনং 186<br>বয়স : 28 লিঙ্গ : পুৰুষ | BYK0628313<br>ফটো উপলব্ধ | 590<br>নাম : মাৰকইজ মাৰাক<br>পিতাৰ নাম: মধুনাথ মোমিন<br>ঘৰ নং : ঘৰ নং- 127<br>বয়স : 35 লিঙ্গ : পুৰুষ             | BYK1273581<br>ফটো উপলব্ধ | 591<br>নাম : ফাৰেনচিচ মাৰাক<br>পিতাৰ নাম: বিলিয়ান মাৰাক<br>ঘৰ নং : HOUSE NO 155<br>বয়স : 26 লিঙ্গ : পুৰুষ       | BYK0352971<br>ফটো উপলব্ধ |
| 592<br>নাম : এচনা মাৰাক<br>পিতাৰ নাম: ফিলউইনচন মাৰাক<br>ঘৰ নং : ঘৰ নং-189<br>বয়স : 25 লিঙ্গ : মহিলা                   | BYK0628131<br>ফটো উপলব্ধ |   |                          |   |                          |



|  |   |            |
|--|---|------------|
| 593  | 1 | FLO0131086 |
| নাম : গামটা সাংমা<br>পিতাৰ নাম: ৰিকচেং সাংমা<br>ঘৰ নং : 128<br>বয়স : 18 লিঙ্গ : মহিলা |   | ফটো উপলব্ধ |

|  |   |            |
|--|---|------------|
| 594  | 1 | FLO0135350 |
| নাম : টেৰিমে সাংমা<br>পিতাৰ নাম: পিবীনসন মাৰাক<br>ঘৰ নং : 118<br>বয়স : 22 লিঙ্গ : মহিলা |   | ফটো উপলব্ধ |

|  |   |            |
|--|---|------------|
| 595  | 1 | FLO0137232 |
| নাম : আগিনা জি মোমিন<br>পিতাৰ নাম: খেনান সাংমা<br>ঘৰ নং : 126<br>বয়স : 19 লিঙ্গ : মহিলা |   | ফটো উপলব্ধ |

|   |   |            |
|---|---|------------|
| 596   | 1 | FLO0140723 |
| নাম : ইএৰেদুম মাৰাক<br>পিতাৰ নাম: ড়িলিন্দ ডি মোমিন<br>ঘৰ নং : 172<br>বয়স : 18 লিঙ্গ : মহিলা |   | ফটো উপলব্ধ |



|  |   |            |
|--|---|------------|
| 597  | 1 | FLO0149682 |
| নাম : চেছৰাংচি আৰু মাৰাক<br>পিতাৰ নাম: বৃকাৰচন মাৰাক<br>ঘৰ নং : 176<br>বয়স : 20 লিঙ্গ : মহিলা |   |            |
| ফটো উপলব্ধ   |   |            |

|   |   |            |
|---|---|------------|
| 598   | 1 | FLO0149724 |
| নাম : ওৱানমিচিগা মাৰাক<br>পিতাৰ নাম: ফাইবাথচন সাংমা<br>ঘৰ নং : 168<br>বয়স : 19 লিঙ্গ : মহিলা |   |            |
| ফটো উপলব্ধ  |   |            |

|   |   |            |
|---|---|------------|
| 599   | 1 | FLO0149781 |
| নাম : ছালচিয়াং মাৰাক<br>মাতৃৰ নাম: লছাবীনা মাৰাক<br>ঘৰ নং : 168<br>বয়স : 21 লিঙ্গ : পুৰুষ |   |            |
| ফটো উপলব্ধ  |   |            |

|   |   |            |
|---|---|------------|
| 600   | 1 | FLO0151175 |
| নাম : গেদাৰচন সাংমা<br>পিতাৰ নাম: বানিক মাৰাক<br>ঘৰ নং : 171<br>বয়স : 22 লিঙ্গ : পুৰুষ |   |            |
| ফটো উপলব্ধ  |   |            |

|   |   |            |
|---|---|------------|
| 601   | 1 | FLO0151761 |
| নাম : ছাংচোৰাং কিমে মাৰাক<br>পিতাৰ নাম: সুদীপ মাৰাক<br>ঘৰ নং : 174<br>বয়স : 19 লিঙ্গ : মহিলা |   |            |
| ফটো উপলব্ধ  |   |            |

|   |   |            |
|---|---|------------|
| 602   | 1 | FLO0153312 |
| নাম : তেৰিচা কে মাৰাক<br>পিতাৰ নাম: নিবাস আৰু মাৰাক<br>ঘৰ নং : 127<br>বয়স : 18 লিঙ্গ : মহিলা |   |            |
| ফটো উপলব্ধ  |   |            |

|   |   |            |
|---|---|------------|
| 603   | 1 | FLO0154054 |
| নাম : সোমবাৰচন মাৰাক<br>পিতাৰ নাম: মোলিচন সাংমা<br>ঘৰ নং : 159<br>বয়স : 18 লিঙ্গ : পুৰুষ |   |            |
| ফটো উপলব্ধ  |   |            |

## ভোটাৰৰ সাৰাংশ

## A) ভোটাৰৰ সংখ্যা

|   | তালিকাৰ প্ৰকাৰ                        | তালিকাৰ চিনাক্তকৰণ | ভোটাৰৰ সংখ্যা   |       |           |     |     |     |     |     |
|---|---------------------------------------|--------------------|---|-------|-----------|-----|-----|-----|-----|-----|
|   |                                       |                    | পুৰুষ   | মহিলা | ৩য় লিঙ্গ | মুঠ |     |     |     |     |
| I   | মূল তালিকা                            | মূল তালিকা         | বিশেষ সংশোধন, 2026 চনৰ পূৰ্বৰ 2025 চনৰ মূল তালিকাৰ লগত থকা সংযোজন সমূহ একত্ৰিতকৰন কৰা তালিকা। |       |           |     | 289 | 303 | 0   | 592 |
| II  | যোগ তালিকা                            | পৰিপূৰক 1          | বিশেষ সংক্ষিপ্ত সংশোধন, 2026  |       |           |     | 0   | 4   | 0   | 4   |
|   |                                       | পৰিপূৰক 2          | অনবিচ্ছিন্ন সংশোধন 2026   |       |           |     | 3   | 4   | 0   | 7   |
|   |                                       |                    | মুঠ   |       |           |     | 3   | 8   | 0   | 11  |
| III   | বিয়োজন তালিকা                        | পৰিপূৰক 1          | বিশেষ সংক্ষিপ্ত সংশোধন, 2026  |       |           |     | 3   | 2   | 0   | 5   |
|   |                                       | পৰিপূৰক 2          | অনবিচ্ছিন্ন সংশোধন 2026   |       |           |     | 0   | 1   | 0   | 1   |
|   |                                       |                    | মুঠ   |       |           |     | 3   | 3   | 0   | 6   |
| IV  | লিংগ ক্ষেত্ৰত পৰিবৰ্তনৰ বাবে পাৰ্থক্য |                    |   |       |           |     | 0   | 0   | 0   | 0   |
| এই সংশোধনৰ পিছত ভোটাৰ তালিকাত ভোটাৰৰ মুঠ সংখ্যা (I+II-III+IV) |                                       |                    |   |       |           | 289 | 308 | 0   | 597 |     |

## B) শুধৰনীৰ সংখ্যা

| তালিকাৰ প্ৰকাৰ | তালিকাৰ চিনাক্তকৰণ           | শুধৰনীৰ সংখ্যা |
|----------------|------------------------------|----------------|
| পৰিপূৰক 1      | বিশেষ সংক্ষিপ্ত সংশোধন, 2026 | 4              |
| পৰিপূৰক 2      | অনবিচ্ছিন্ন সংশোধন 2026      | 4              |
|                | মুঠ                          | 8              |

নিৰ্বাচক পঞ্জীয়ন বিষয়াৰ স্বাক্ষৰ

E-মৃত, S-স্থানান্তৰিত/ বাসস্থান পৰিবৰ্তন, R-প্ৰতিলিপি, M-নিখোজ, Q-অযোগ্য