



## ভোটাৰ তালিকা 2026 S03 অসম

বিধানসভা সমষ্টিৰ নম্বৰ, নাম আৰু সংৰক্ষণৰ স্থিতি : 14 - গোৱালপাৰা পূৱ (সাধাৰণ)		খণ্ড নং : 146			
এই বিধানসভা সমষ্টিত কোন সংসদীয় সমষ্টিৰ অন্তৰ্গত তাৰ নম্বৰ, নাম আৰু সংৰক্ষণ স্থিতি : 2 - ধুবুৰী (সাধাৰণ)					
1. সংশোধনৰ বিৱৰণ					
সংশোধনৰ বছৰ	2026	তালিকাৰ চিনাক্তকৰণ			
ভিত্তি তাৰিখ	01-04-2026	বিশেষ সংশোধন, 2026 চনৰ পূৰ্বৰ 2025 চনৰ মূল তালিকাৰ লগত থকা সংযোজন সমূহ একত্ৰিতকৰণ কৰা তালিকা।			
সংশোধনৰ প্ৰকাৰ	বিশেষ সংশোধন 2026				
প্ৰকাশনৰ তাৰিখ	23-03-2026				
2. খণ্ড আৰু ভোটগ্ৰহন কেন্দ্ৰৰ বিৱৰণ					
খণ্ডৰ অন্তৰ্গত এলেকা সমূহৰ নম্বৰ আৰু নাম					
1-১২০ ভেলাখামাৰ					
2-বৰভিটা	মূল চহৰ/গাওঁ	:	ভেলাখামাৰ		
	ৱাৰ্ড নং	:			
	ডাকঘৰ	:	কৃষ্ণাই		
	পুলিচ থানা	:	কৃষ্ণাই		
	ব্লক	:	কৃষ্ণাই		
	ৰাজহ চক্ৰ	:	মাটিয়া		
	জিলা	:	গোৱালপাৰা		
	পিনকোড	:	783126		
3. ভোটগ্ৰহন কেন্দ্ৰৰ বিৱৰণ					
ভোটগ্ৰহন কেন্দ্ৰৰ নম্বৰ আৰু নাম :	ভোটগ্ৰহন কেন্দ্ৰৰ প্ৰকাৰ (পুৰুষ/মহিলা/সাধাৰণ)		সাধাৰণ		
146 - ভেলা খামাৰ ছোৱালী এম ভি স্কুল (সোঁফাল)	খণ্ডৰ অন্তৰ্গত সহায়ক ভোটগ্ৰহন কেন্দ্ৰৰ সংখ্যা :		0		
ভোটগ্ৰহন কেন্দ্ৰৰ ঠিকনা :					
ভেলাখামাৰ ছোৱালী এম ভি স্কুল, সোঁফাল, গাওঁ-ভেলাখামাৰ,ডাকঘৰ-কৃষ্ণাই,থানা-কৃষ্ণাই, জিলা-গোৱালপাৰা,পিন-৭৮৩১২৬					
4. ভোটাৰৰ সংখ্যা					
আৰম্ভনি ক্ৰমিক	শেষ ক্ৰমিক নং	মুঠ ভোটাৰ			
নং		পুৰুষ	মহিলা	৩য় লিঙ্গ	মুঠ
1	885	420	449	0	869

নিৰ্বাচক পঞ্জীয়ন বিষয়াৰ স্বাক্ষৰ

Nazri Naksha

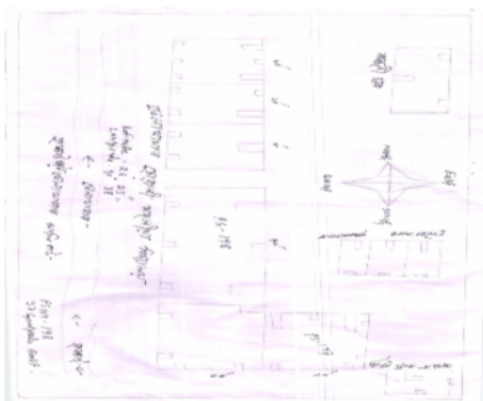

Google Map View



Polling Station Building Front View



ভোটগ্ৰহন কেন্দ্ৰৰ সন্মুখৰ দৃশ্য



Cad View



Key MAP View

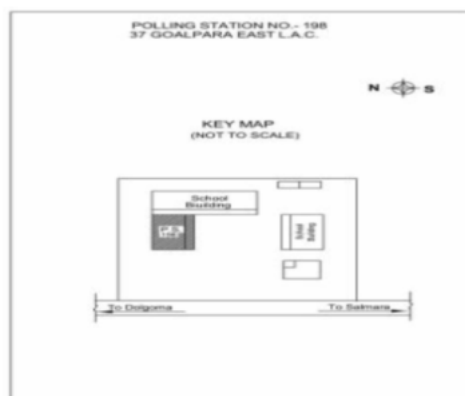



<p>S 1 BYK1360561</p> <p>নাম : মহিদুল ইছলাম পিতাৰ নাম: মতিয়ৰ বহমান ঘৰ নং : 1 বয়স : 40 লিঙ্গ : পুৰুষ</p> <p>ফটো উপলব্ধ</p>	<p>2 BYK7246937</p> <p>নাম : আহাম্মেদ আলী পিতাৰ নাম: হাতেম আলী ঘৰ নং : 42ক বয়স : 39 লিঙ্গ : পুৰুষ</p> <p>ফটো উপলব্ধ</p>	<p>3 BYK1893830</p> <p>নাম : ইলিমা বেগম স্বামীৰ নাম: হজৰত আলী ঘৰ নং : ৫৪৬ বয়স : 38 লিঙ্গ : মহিলা</p> <p>ফটো উপলব্ধ</p>
<p>4 BYK0014312</p> <p>নাম : নুৰিয়া বেগম পিতাৰ নাম: নুৰ বক্ত খান ঘৰ নং : 58 বয়স : 33 লিঙ্গ : মহিলা</p> <p>ফটো উপলব্ধ</p>	<p>5 BYK0428094</p> <p>নাম : তাজুল ইছলাম পিতাৰ নাম: আতোৱাৰ বহমান ঘৰ নং : 59 kha বয়স : 27 লিঙ্গ : পুৰুষ</p> <p>ফটো উপলব্ধ</p>	<p>6 GCL0604124</p> <p>নাম : মাকচিনা খাতুন স্বামীৰ নাম: আবুল কালাম আজাদ ঘৰ নং : 64 ক বয়স : 24 লিঙ্গ : মহিলা</p> <p>ফটো উপলব্ধ</p>
<p># 7 BYK1354605</p> <p>নাম : ছলিম আলী পিতাৰ নাম: মফিজুদ্দিন ঘৰ নং : ১১৮ বয়স : 45 লিঙ্গ : পুৰুষ</p> <p>ফটো উপলব্ধ</p>	<p>8 BYK1354616</p> <p>নাম : এলিনা বিবি স্বামীৰ নাম: ছলিম আলী ঘৰ নং : ১১৮ বয়স : 40 লিঙ্গ : মহিলা</p> <p>ফটো উপলব্ধ</p>	<p>9 BYK0014313</p> <p>নাম : একৰাম আলী পিতাৰ নাম: ছলিম আলী ঘৰ নং : ১১৮ বয়স : 31 লিঙ্গ : পুৰুষ</p> <p>ফটো উপলব্ধ</p>
<p>10 BYK0234849</p> <p>নাম : ইব্রাহিম আলী পিতাৰ নাম: ছলিম আলী ঘৰ নং : ১১৮ বয়স : 29 লিঙ্গ : পুৰুষ</p> <p>ফটো উপলব্ধ</p>	<p>11 BYK1983436</p> <p>নাম : বহিমা খাতুন স্বামীৰ নাম: ইব্রাহিম আলী ঘৰ নং : 118 বয়স : 22 লিঙ্গ : মহিলা</p> <p>ফটো উপলব্ধ</p>	<p>12 KGU0108092</p> <p>নাম : জেছমিনা বেগম স্বামীৰ নাম: একৰাম আলী ঘৰ নং : 118 বয়স : 21 লিঙ্গ : মহিলা</p> <p>ফটো উপলব্ধ</p>
<p>13 BYK1354627</p> <p>নাম : জলিল সেখ পিতাৰ নাম: মফিজুদ্দিন ঘৰ নং : 119 বয়স : 60 লিঙ্গ : পুৰুষ</p> <p>ফটো উপলব্ধ</p>	<p>14 BYK1354638</p> <p>নাম : হালিমা বিবি স্বামীৰ নাম: জলিল সেখ ঘৰ নং : ১১৯ বয়স : 55 লিঙ্গ : মহিলা</p> <p>ফটো উপলব্ধ</p>	<p>15 BYK1354649</p> <p>নাম : হবিবৰ বহমান পিতাৰ নাম: জলিল সেখ ঘৰ নং : ১১৯ বয়স : 38 লিঙ্গ : পুৰুষ</p> <p>ফটো উপলব্ধ</p>
<p>16 BYK0234757</p> <p>নাম : ববুল আলী পিতাৰ নাম: জলিল সেখ ঘৰ নং : 119 বয়স : 31 লিঙ্গ : পুৰুষ</p> <p>ফটো উপলব্ধ</p>	<p>17 BYK2009066</p> <p>নাম : মজমনি বেগম স্বামীৰ নাম: হবিবৰ বহমান ঘৰ নং : 119 বয়স : 28 লিঙ্গ : মহিলা</p> <p>ফটো উপলব্ধ</p>	<p>18 BYK1672815</p> <p>নাম : তহমিনা বেগম স্বামীৰ নাম: ববুল আলী ঘৰ নং : 119 বয়স : 23 লিঙ্গ : মহিলা</p> <p>ফটো উপলব্ধ</p>
<p># 19 BYK1354650</p> <p>নাম : আজাদ আলী পিতাৰ নাম: মফিজুদ্দিন ঘৰ নং : ১২০ বয়স : 51 লিঙ্গ : পুৰুষ</p> <p>ফটো উপলব্ধ</p>	<p>20 BYK1354661</p> <p>নাম : নৈছাফন বিবি স্বামীৰ নাম: আজাদ আলী ঘৰ নং : ১২০ বয়স : 45 লিঙ্গ : মহিলা</p> <p>ফটো উপলব্ধ</p>	<p>21 BYK0014314</p> <p>নাম : নৈছা বহমান পিতাৰ নাম: আজাদ আলী ঘৰ নং : ১২০ বয়স : 33 লিঙ্গ : পুৰুষ</p> <p>ফটো উপলব্ধ</p>
<p>22 BYK0014315</p> <p>নাম : আজমিনা বেগম পিতাৰ নাম: আজাদ আলী ঘৰ নং : ১২০ বয়স : 30 লিঙ্গ : মহিলা</p> <p>ফটো উপলব্ধ</p>	<p># 23 BYK0272641</p> <p>নাম : পিংকু আলী পিতাৰ নাম: আজাদ আলী ঘৰ নং : 120 বয়স : 26 লিঙ্গ : পুৰুষ</p> <p>ফটো উপলব্ধ</p>	<p># 24 BYK2001204</p> <p>নাম : আসিমা বেগম স্বামীৰ নাম: পিংকু আলী ঘৰ নং : 120 বয়স : 26 লিঙ্গ : মহিলা</p> <p>ফটো উপলব্ধ</p>
<p>25 BYK1354672</p> <p>নাম : সুবেদ আলী পিতাৰ নাম: জমিৰুদ্দিন ঘৰ নং : ১২১ বয়স : 80 লিঙ্গ : পুৰুষ</p> <p>ফটো উপলব্ধ</p>	<p>26 BYK1354683</p> <p>নাম : পূৰ্ণিমা বেগম স্বামীৰ নাম: সুবেদ আলী ঘৰ নং : ১২১ বয়স : 70 লিঙ্গ : মহিলা</p> <p>ফটো উপলব্ধ</p>	<p>27 BYK1354694</p> <p>নাম : জনবঙ্গ বাক পিতাৰ নাম: সুবেদ আলী ঘৰ নং : ১২১ বয়স : 60 লিঙ্গ : পুৰুষ</p> <p>ফটো উপলব্ধ</p>
<p>28 BYK1354707</p> <p>নাম : নিৰূপা লোহাৰ বাক স্বামীৰ নাম: জনবঙ্গ বাক ঘৰ নং : ১২১ বয়স : 53 লিঙ্গ : মহিলা</p> <p>ফটো উপলব্ধ</p>	<p>29 BYK1354718</p> <p>নাম : ৰঞ্জন নন পিতাৰ নাম: সুবেদ আলী ঘৰ নং : ১২১ বয়স : 45 লিঙ্গ : পুৰুষ</p> <p>ফটো উপলব্ধ</p>	<p>30 BYK1354741</p> <p>নাম : কমল বক্ষ পিতাৰ নাম: সুবেদ আলী ঘৰ নং : ১২১ বয়স : 41 লিঙ্গ : পুৰুষ</p> <p>ফটো উপলব্ধ</p>



31 নাম : মৌচুমী বৰুৱা পিতাৰ নাম: সুৰ্বেদ আলী ঘৰ নং : ১২১ বয়স : 40 লিঙ্গ : মহিলা	BYK1354730 ফটো উপলব্ধ	32 নাম : আজিমা বেগম স্বামীৰ নাম: বঞ্জন নুন ঘৰ নং : ১২১ বয়স : 38 লিঙ্গ : মহিলা	BYK1354729 ফটো উপলব্ধ	33 নাম : ৰোহান আছিফ আহমেদ পিতাৰ নাম: বঞ্জন নুন ঘৰ নং : 121 বয়স : 23 লিঙ্গ : পুৰুষ	BYK1974906 ফটো উপলব্ধ
34 নাম : বিভূতি ৰায় পিতাৰ নাম: সাদা ৰায় ঘৰ নং : ১২২ বয়স : 80 লিঙ্গ : পুৰুষ	BYK1354752 ফটো উপলব্ধ	35 নাম : দময়ন্তী ৰায় স্বামীৰ নাম: বিভূতি ৰায় ঘৰ নং : ১২২ বয়স : 70 লিঙ্গ : মহিলা	BYK1354763 ফটো উপলব্ধ	36 নাম : প্ৰলয় ৰায় পিতাৰ নাম: বিভূতি ৰায় ঘৰ নং : ১২২ বয়স : 60 লিঙ্গ : পুৰুষ	BYK1354774 ফটো উপলব্ধ
37 নাম : কল্পনা ৰায় স্বামীৰ নাম: প্ৰলয় ৰায় ঘৰ নং : ১২২ বয়স : 50 লিঙ্গ : মহিলা	BYK1354785 ফটো উপলব্ধ	38 নাম : ভৈৰৱ ৰায় পিতাৰ নাম: গৌৰ মোহন ৰায় ঘৰ নং : 122 বয়স : 48 লিঙ্গ : পুৰুষ	BYK0235960 ফটো উপলব্ধ	39 নাম : প্ৰদীপ ৰায় পিতাৰ নাম: বিভূতি ৰায় ঘৰ নং : ১২২ বয়স : 42 লিঙ্গ : পুৰুষ	BYK1354810 ফটো উপলব্ধ
40 নাম : মঞ্জু ৰায় স্বামীৰ নাম: প্ৰদীপ ৰায় ঘৰ নং : ১২২ বয়স : 41 লিঙ্গ : মহিলা	BYK0014401 ফটো উপলব্ধ	41 নাম : নিবাবন ৰায় পিতাৰ নাম: বিভূতি ৰায় ঘৰ নং : ১২২ বয়স : 38 লিঙ্গ : পুৰুষ	BYK1354832 ফটো উপলব্ধ	S 42 নাম : গীতিমনি ৰায় পিতাৰ নাম: প্ৰলয় ৰায় ঘৰ নং : ১২২ বয়স : 28 লিঙ্গ : মহিলা	BYK0274084 ফটো উপলব্ধ
43 নাম : দিপান্দিতা দাস ৰায় স্বামীৰ নাম: নিবাবন ৰায় ঘৰ নং : 122 বয়স : 26 লিঙ্গ : মহিলা	BYK1151828 ফটো উপলব্ধ	44 নাম : নিতিল কুমাৰ ৰায় পিতাৰ নাম: প্ৰলয় ৰায় ঘৰ নং : 122 বয়স : 25 লিঙ্গ : পুৰুষ	BYK0613554 ফটো উপলব্ধ	45 নাম : মাইনা ৰাভা স্বামীৰ নাম: জীবন কুমাৰ ৰায় ঘৰ নং : 122 বয়স : 22 লিঙ্গ : মহিলা	BYK2012433 ফটো উপলব্ধ
46 নাম : প্ৰীতি ৰায় পিতাৰ নাম: প্ৰদীপ ৰায় ঘৰ নং : ১২২ বয়স : 19 লিঙ্গ : মহিলা	KGU0151415 ফটো উপলব্ধ	47 নাম : অনন্ত ৰায় পিতাৰ নাম: কিৰন ৰায় ঘৰ নং : ১২২ক বয়স : 54 লিঙ্গ : পুৰুষ	BYK0269506 ফটো উপলব্ধ	48 নাম : জীবন কুমাৰ ৰায় পিতাৰ নাম: অনন্ত কুমাৰ ৰায় ঘৰ নং : 122 ক বয়স : 23 লিঙ্গ : পুৰুষ	BYK0510487 ফটো উপলব্ধ
49 নাম : হিৰন ৰায় স্বামীৰ নাম: অনন্ত ৰায় ঘৰ নং : ১২২ক বয়স : 54 লিঙ্গ : মহিলা	BYK1354854 ফটো উপলব্ধ	50 নাম : কামিনী কান্ত ৰায় পিতাৰ নাম: ফনিধৰ ৰায় ঘৰ নং : ১২৪ বয়স : 67 লিঙ্গ : পুৰুষ	BYK1354887 ফটো উপলব্ধ	51 নাম : দিপিকা ৰায় স্বামীৰ নাম: কামিনীকান্ত ৰায় ঘৰ নং : ১২৪ বয়স : 60 লিঙ্গ : মহিলা	BYK1354898 ফটো উপলব্ধ
# 52 নাম : সূৰ্য্য কুঃ ৰায় পিতাৰ নাম: কামিনীকান্ত ৰায় ঘৰ নং : ১২৪ বয়স : 38 লিঙ্গ : পুৰুষ	BYK1354901 ফটো উপলব্ধ	# 53 নাম : অমিত কুঃ ৰায় পিতাৰ নাম: কামিনী কান্ত ৰায় ঘৰ নং : ১২৪ বয়স : 35 লিঙ্গ : পুৰুষ	BYK1354912 ফটো উপলব্ধ	# 54 নাম : পম্পী ৰায় স্বামীৰ নাম: অমিত কুমাৰ ৰায় ঘৰ নং : 124 বয়স : 33 লিঙ্গ : মহিলা	BYK1365408 ফটো উপলব্ধ
# 55 নাম : ৰাম প্ৰসাদ ৰায় পিতাৰ নাম: হৰেন্দ্ৰ ৰায় ঘৰ নং : ১২৬ বয়স : 70 লিঙ্গ : পুৰুষ	BYK1354945 ফটো উপলব্ধ	# 56 নাম : হাইলা ৰায় স্বামীৰ নাম: ৰামপ্ৰসাদ ৰায় ঘৰ নং : ১২৬ বয়স : 55 লিঙ্গ : মহিলা	BYK1354956 ফটো উপলব্ধ	# 57 নাম : গৌৰৱ ৰায় পিতাৰ নাম: ৰাম প্ৰসাদ ৰায় ঘৰ নং : ১২৬ বয়স : 27 লিঙ্গ : পুৰুষ	BYK0272583 ফটো উপলব্ধ
58 নাম : বিনয় ৰায় পিতাৰ নাম: ৰাম প্ৰসাদ ৰায় ঘৰ নং : 126 বয়স : 26 লিঙ্গ : পুৰুষ	BYK0662163 ফটো উপলব্ধ	59 নাম : নিৰোৱালা ৰায় স্বামীৰ নাম: ৰতিকান্ত ৰায় ঘৰ নং : ১২৭ বয়স : 65 লিঙ্গ : মহিলা	BYK1354978 ফটো উপলব্ধ	60 নাম : হেমন্ত ৰায় পিতাৰ নাম: ৰতিকান্ত ৰায় ঘৰ নং : 127 বয়স : 34 লিঙ্গ : পুৰুষ	BYK1365099 ফটো উপলব্ধ



61 নাম : ছবিতা ৰায় স্বামীৰ নাম : হেমন্ত ৰায় ঘৰ নং : 129 বয়স : 26 লিঙ্গ : মহিলা	BYK0280784 ফটো উপলব্ধ	62 নাম : কুপা ৰায় পিতাৰ নাম : উপেন ৰায় ঘৰ নং : 128 বয়স : 75 লিঙ্গ : পুৰুষ	BYK1354989 ফটো উপলব্ধ	63 নাম : মধুভবন ৰায় পিতাৰ নাম : কুপা ৰায় ঘৰ নং : 128 বয়স : 42 লিঙ্গ : পুৰুষ	BYK1355017 ফটো উপলব্ধ
64 নাম : হৰেকৃষ্ণ ৰায় পিতাৰ নাম : কুপা ৰায় ঘৰ নং : 128 বয়স : 39 লিঙ্গ : পুৰুষ	BYK1355028 ফটো উপলব্ধ	65 নাম : জুনা ৰায় পিতাৰ নাম : নগেন্দ্ৰ চন্দ্ৰ নাথ ঘৰ নং : 128 বয়স : 35 লিঙ্গ : মহিলা	BYK0014319 ফটো উপলব্ধ	66 নাম : চুইতা ৰায় পিতাৰ নাম : ভিপচৰন হাজং ঘৰ নং : 128 বয়স : 33 লিঙ্গ : মহিলা	BYK0014320 ফটো উপলব্ধ
67 নাম : বিপ্লৱ ৰায় পিতাৰ নাম : অশোক ৰায় ঘৰ নং : 128 বয়স : 27 লিঙ্গ : পুৰুষ	BYK0272401 ফটো উপলব্ধ	68 নাম : ললিতা ৰায় স্বামীৰ নাম : ধীৰেন চন্দ্ৰ ৰায় ঘৰ নং : 128 বয়স : 71 লিঙ্গ : মহিলা	BYK1355040 ফটো উপলব্ধ	69 নাম : জয়ন্ত ৰায় পিতাৰ নাম : ধীৰেন চন্দ্ৰ ৰায় ঘৰ নং : 129 বয়স : 57 লিঙ্গ : পুৰুষ	BYK1355051 ফটো উপলব্ধ
70 নাম : সঞ্জীৱ কুমাৰ ৰায় পিতাৰ নাম : ধীৰেন চন্দ্ৰ ৰায় ঘৰ নং : 129 বয়স : 52 লিঙ্গ : পুৰুষ	BYK1355062 ফটো উপলব্ধ	71 নাম : মাধৱ্যজ্যোতি ৰায় স্বামীৰ নাম : জয়ন্ত ৰায় ঘৰ নং : 129 বয়স : 49 লিঙ্গ : মহিলা	BYK0014402 ফটো উপলব্ধ	72 নাম : লিনা কলিতা ৰায় স্বামীৰ নাম : সঞ্জীৱ কুমাৰ ৰায় ঘৰ নং : 129 বয়স : 41 লিঙ্গ : মহিলা	MRF1122583 ফটো উপলব্ধ
73 নাম : অমিতা ৰায় স্বামীৰ নাম : মনোৰঞ্জন ৰায় ঘৰ নং : 130 বয়স : 68 লিঙ্গ : মহিলা	BYK1355095 ফটো উপলব্ধ	74 নাম : ধ্ৰুৱজ্যোতি ৰায় পিতাৰ নাম : মনোৰঞ্জন ৰায় ঘৰ নং : 130 বয়স : 51 লিঙ্গ : পুৰুষ	BYK1355108 ফটো উপলব্ধ	75 নাম : সুভাষ চন্দ্ৰ ৰায় পিতাৰ নাম : মনোৰঞ্জন ৰায় ঘৰ নং : 130 বয়স : 47 লিঙ্গ : পুৰুষ	BYK1355131 ফটো উপলব্ধ
76 নাম : বিনীত ৰায় পিতাৰ নাম : মনোৰঞ্জন ৰায় ঘৰ নং : 130 বয়স : 44 লিঙ্গ : পুৰুষ	BYK1355142 ফটো উপলব্ধ	77 নাম : জ্যোতিশ ৰায় পিতাৰ নাম : মনোৰঞ্জন ৰায় ঘৰ নং : 130 বয়স : 40 লিঙ্গ : পুৰুষ	BYK1355164 ফটো উপলব্ধ	78 নাম : জুপিতৰা মেধি ৰায় স্বামীৰ নাম : সুভাষ চন্দ্ৰ ৰায় ঘৰ নং : 130 বয়স : 40 লিঙ্গ : মহিলা	BYK0412775 ফটো উপলব্ধ
#2 79 নাম : ৰশ্মি বাৰ্মন স্বামীৰ নাম : বিনীত ৰায় ঘৰ নং : 130 বয়স : 33 লিঙ্গ : মহিলা	BYK1690817 ফটো উপলব্ধ	80 নাম : অনন্যা ৰয় পিতাৰ নাম : জ্যোতিশ ৰায় ঘৰ নং : 130 বয়স : 19 লিঙ্গ : মহিলা	KGU0156562 ফটো উপলব্ধ	81 নাম : ৰুমি ৰায় স্বামীৰ নাম : জ্যোতিশ ৰায় ঘৰ নং : 130 বয়স : 37 লিঙ্গ : মহিলা	BYK0014321 ফটো উপলব্ধ
82 নাম : হায়াৰ প্ৰিয়া কলিতা স্বামীৰ নাম : ভবেন কলিতা ঘৰ নং : 131 বয়স : 68 লিঙ্গ : মহিলা	BYK1355175 ফটো উপলব্ধ	83 নাম : মঞ্জুলা ৰায় পিতাৰ নাম : যোগেন্দ্ৰ ৰায় ঘৰ নং : 132 বয়স : 60 লিঙ্গ : মহিলা	BYK1355244 ফটো উপলব্ধ	# 84 নাম : বুন ৰায় স্বামীৰ নাম : নিৰঞ্জন ৰায় ঘৰ নং : 132 বয়স : 46 লিঙ্গ : মহিলা	BYK1355233 ফটো উপলব্ধ
85 নাম : দীপাংকুৰ ৰায় পিতাৰ নাম : নিৰঞ্জন ৰায় ঘৰ নং : 132 বয়স : 28 লিঙ্গ : পুৰুষ	BYK0272351 ফটো উপলব্ধ	86 নাম : ভাস্বতী ৰায় পিতাৰ নাম : নিৰঞ্জন ৰায় ঘৰ নং : 132 বয়স : 23 লিঙ্গ : মহিলা	BYK1999085 ফটো উপলব্ধ	87 নাম : জয়মতী ৰায় স্বামীৰ নাম : হৰেশ্বৰ ৰায় ঘৰ নং : 133 বয়স : 62 লিঙ্গ : মহিলা	BYK1355266 ফটো উপলব্ধ
88 নাম : বন্ধিম ৰায় পিতাৰ নাম : হৰেশ্বৰ ৰায় ঘৰ নং : 133 বয়স : 46 লিঙ্গ : পুৰুষ	BYK1355277 ফটো উপলব্ধ	89 নাম : সহদেব ৰায় পিতাৰ নাম : পাৰিমল ৰায় ঘৰ নং : 138 বয়স : 49 লিঙ্গ : পুৰুষ	BYK1355302 ফটো উপলব্ধ	90 নাম : অনিতা ৰায় স্বামীৰ নাম : সহদেব ৰায় ঘৰ নং : 138 বয়স : 38 লিঙ্গ : মহিলা	BYK0274274 ফটো উপলব্ধ



91 নাম : ভাৰতী ৰায় স্বামীৰ নাম : ৰত্নেশ্বৰ ৰায় ঘৰ নং : ১৩৬ বয়স : 80 লিঙ্গ : মহিলা	BYK1355335 ফটো উপলব্ধ	92 নাম : গজেন্দ্ৰ চন্দ্ৰ ৰায় পিতাৰ নাম : ৰত্নেশ্বৰ ৰায় ঘৰ নং : ১৩৬ বয়স : 65 লিঙ্গ : পুৰুষ	BYK1355346 ফটো উপলব্ধ	93 নাম : যুগল ৰায় পিতাৰ নাম : ৰত্নেশ্বৰ ৰায় ঘৰ নং : ১৩৬ বয়স : 58 লিঙ্গ : পুৰুষ	BYK1355368 ফটো উপলব্ধ
94 নাম : অৰুনা ৰায় পিতাৰ নাম : ৰত্নেশ্বৰ ৰায় ঘৰ নং : ১৩৬ বয়স : 57 লিঙ্গ : মহিলা	BYK1355391 ফটো উপলব্ধ	95 নাম : দময়ন্তী ৰায় স্বামীৰ নাম : গজেন্দ্ৰ চন্দ্ৰ ৰায় ঘৰ নং : ১৩৬ বয়স : 53 লিঙ্গ : মহিলা	BYK1355357 ফটো উপলব্ধ	96 নাম : জুনকা বালা ৰাভা স্বামীৰ নাম : যুগল ৰায় ঘৰ নং : ১৩৬ বয়স : 47 লিঙ্গ : মহিলা	BYK1355379 ফটো উপলব্ধ
97 নাম : অনু দাস স্বামীৰ নাম : মিলন ৰায় ঘৰ নং : ১৩৬ বয়স : 47 লিঙ্গ : মহিলা	BYK0274134 ফটো উপলব্ধ	98 নাম : মহিমা ৰায় পিতাৰ নাম : ৰত্নেশ্বৰ ৰায় ঘৰ নং : ১৩৬ বয়স : 46 লিঙ্গ : মহিলা	BYK1355404 ফটো উপলব্ধ	99 নাম : মিলন কুমাৰ ৰায় পিতাৰ নাম : ৰত্নেশ্বৰ ৰায় ঘৰ নং : ১৩৬ বয়স : 44 লিঙ্গ : পুৰুষ	BYK1355415 ফটো উপলব্ধ
100 নাম : ৰঞ্জিত ৰায় পিতাৰ নাম : ৰত্নেশ্বৰ ৰায় ঘৰ নং : ১৩৬ বয়স : 42 লিঙ্গ : পুৰুষ	BYK1355426 ফটো উপলব্ধ	101 নাম : অনামিকা ৰায় স্বামীৰ নাম : ৰঞ্জিত ৰায় ঘৰ নং : 136 বয়স : 31 লিঙ্গ : মহিলা	DZJ0066787 ফটো উপলব্ধ	102 নাম : ভৃগু কুমাৰ ৰায় পিতাৰ নাম : গজেন ৰায় ঘৰ নং : 136 বয়স : 25 লিঙ্গ : পুৰুষ	BYK0477802 ফটো উপলব্ধ
103 নাম : কুলদ্বীপ ৰায় পিতাৰ নাম : গজেন ৰায় ঘৰ নং : 136 বয়স : 19 লিঙ্গ : পুৰুষ	KGU0108035 ফটো উপলব্ধ	104 নাম : নিলিমা ৰাভা স্বামীৰ নাম : নিহাৰু চাদ ৰাভা ঘৰ নং : ১৩৭ বয়স : 55 লিঙ্গ : মহিলা	BYK1355448 ফটো উপলব্ধ	105 নাম : তীৰ্থ লোচন ৰাভা পিতাৰ নাম : নিহাৰু চাদ ৰাভা ঘৰ নং : ১৩৭ বয়স : 36 লিঙ্গ : পুৰুষ	BYK0014322 ফটো উপলব্ধ
106 নাম : লাচিত ৰাভা পিতাৰ নাম : নিহাৰু চাদ ৰাভা ঘৰ নং : ১৩৭ বয়স : 30 লিঙ্গ : পুৰুষ	BYK0036137 ফটো উপলব্ধ	107 নাম : সমতি ৰাভা স্বামীৰ নাম : তীৰ্থলোচন ৰাভা ঘৰ নং : ১৩৭ বয়স : 28 লিঙ্গ : মহিলা	BYK0271916 ফটো উপলব্ধ	108 নাম : মনোজ ৰাভা পিতাৰ নাম : নেহাৰু ছাদ ৰাভা ঘৰ নং : 137 বয়স : 25 লিঙ্গ : পুৰুষ	BYK0506089 ফটো উপলব্ধ
# 109 নাম : শকুন্তলা ৰায় স্বামীৰ নাম : অশ্বিনী ৰায় ঘৰ নং : ১৪৮ বয়স : 48 লিঙ্গ : মহিলা	BYK1355459 ফটো উপলব্ধ	110 নাম : বনলতা ৰায় স্বামীৰ নাম : গৌৰাঙ্গ ৰায় ঘৰ নং : ১৩৯ বয়স : 55 লিঙ্গ : মহিলা	BYK1355471 ফটো উপলব্ধ	111 নাম : নগেন ৰায় পিতাৰ নাম : ডিম্বেশ্বৰ ৰায় ঘৰ নং : ১৪০ বয়স : 48 লিঙ্গ : পুৰুষ	BYK1355493 ফটো উপলব্ধ
112 নাম : নৰেন কুমাৰ ৰয় পিতাৰ নাম : ডিম্বেশ্বৰ ৰায় ঘৰ নং : ১৪০ বয়স : 46 লিঙ্গ : পুৰুষ	BYK1355506 ফটো উপলব্ধ	113 নাম : বৰ্ণালী ৰায় স্বামীৰ নাম : নগেন ৰায় ঘৰ নং : ১৪০ বয়স : 42 লিঙ্গ : মহিলা	BYK0014404 ফটো উপলব্ধ	114 নাম : প্ৰনৱ ৰায় পিতাৰ নাম : ঘনশ্যাম ৰায় ঘৰ নং : ১৪১ বয়স : 31 লিঙ্গ : পুৰুষ	BYK1893465 ফটো উপলব্ধ
#2 115 নাম : জিতুমনি ৰায় পিতাৰ নাম : অনন্ত ৰায় ঘৰ নং : ১৪২ বয়স : 32 লিঙ্গ : পুৰুষ	BYK0014324 ফটো উপলব্ধ	116 নাম : নিলিমা বৰ্মন স্বামীৰ নাম : জিতুমনি ৰায় ঘৰ নং : 142 বয়স : 21 লিঙ্গ : মহিলা	KGU0035774 ফটো উপলব্ধ	117 নাম : অশ্বিনী ৰায় পিতাৰ নাম : নব ৰায় ঘৰ নং : ১৪৮ বয়স : 58 লিঙ্গ : পুৰুষ	BYK1355562 ফটো উপলব্ধ
118 নাম : কৈল্যাশ ৰায় পিতাৰ নাম : অশ্বিনী ৰায় ঘৰ নং : 148 বয়স : 23 লিঙ্গ : পুৰুষ	BYK1660513 ফটো উপলব্ধ	119 নাম : দিপামনি ৰায় পিতাৰ নাম : অশ্বিনী ৰায় ঘৰ নং : 148 বয়স : 22 লিঙ্গ : মহিলা	BYK1154137 ফটো উপলব্ধ		



120 নাম : আলকজান বিবি স্বামীৰ নাম: মাহম্মদজান সেখ ঘৰ নং : ১ বয়স : 71 লিঙ্গ : মহিলা	BYK1360936 ফটো উপলব্ধ	121 নাম : আমিৰ উদ্দিন পিতাৰ নাম: মাহম্মদজান ঘৰ নং : ১ বয়স : 53 লিঙ্গ : পুৰুষ	BYK1360969 ফটো উপলব্ধ	# 122 নাম : আকবৰ আলী পিতাৰ নাম: মাহম্মদজান সেখ ঘৰ নং : ১ বয়স : 38 লিঙ্গ : পুৰুষ	BYK1360992 ফটো উপলব্ধ
123 নাম : মামনি বেগম স্বামীৰ নাম: আমিৰ উদ্দিন ঘৰ নং : ১ বয়স : 37 লিঙ্গ : মহিলা	BYK1365566 ফটো উপলব্ধ	124 নাম : আবেদা বেগম স্বামীৰ নাম: আকবৰ আলী ঘৰ নং : ১ বয়স : 35 লিঙ্গ : মহিলা	BYK1361020 ফটো উপলব্ধ	S 125 নাম : আনান্দ আৰী পিতাৰ নাম: আতাৰুদ্দিন সেখ ঘৰ নং : ১ বয়স : 33 লিঙ্গ : পুৰুষ	BYK1360925 ফটো উপলব্ধ
126 নাম : অঞ্জুমা বেগম পিতাৰ নাম: আলিফুদ্দিন সেখ ঘৰ নং : 1 বয়স : 32 লিঙ্গ : মহিলা	BYK0365460 ফটো উপলব্ধ	127 নাম : ৰফিকুল ইছলাম পিতাৰ নাম: আলিফুদ্দিন সেখ ঘৰ নং : 01 বয়স : 22 লিঙ্গ : পুৰুষ	BYK1980028 ফটো উপলব্ধ	128 নাম : নূৰ আমিছা বেগম পিতাৰ নাম: আমিৰ উদ্দিন ঘৰ নং : ০১ বয়স : 20 লিঙ্গ : মহিলা	KGU0086462 ফটো উপলব্ধ
129 নাম : ৰছিনা বিবি স্বামীৰ নাম: আলিফুদ্দিন সেখ ঘৰ নং : 1 গ বয়স : 52 লিঙ্গ : মহিলা	BYK1361019 ফটো উপলব্ধ	# 130 নাম : আজিবৰ ৰহমান পিতাৰ নাম: মাহম্মদজান সেখ ঘৰ নং : ১ গ বয়স : 49 লিঙ্গ : পুৰুষ	BYK1360970 ফটো উপলব্ধ	# 131 নাম : ছাজিনা বিবি স্বামীৰ নাম: আজিবৰ ৰহমান ঘৰ নং : ১ গ বয়স : 42 লিঙ্গ : মহিলা	BYK1360981 ফটো উপলব্ধ
# 132 নাম : ছাহিদ আলম পিতাৰ নাম: আজিবৰ ৰহমান ঘৰ নং : ১ গ বয়স : 21 লিঙ্গ : পুৰুষ	BYK2012490 ফটো উপলব্ধ	# 133 নাম : আলিফুদ্দিন সেখ পিতাৰ নাম: মাহম্মদজান সেখ ঘৰ নং : ১ ক বয়স : 57 লিঙ্গ : পুৰুষ	BYK1361008 ফটো উপলব্ধ	134 নাম : ছাদাম হুছেইন পিতাৰ নাম: আলিফুদ্দিন সেখ ঘৰ নং : ১ ক বয়স : 26 লিঙ্গ : পুৰুষ	BYK0428052 ফটো উপলব্ধ
# 135 নাম : আজিদা বেগম পিতাৰ নাম: আহিজো সেখ ঘৰ নং : ১ খ বয়স : 22 লিঙ্গ : মহিলা	BYK1969872 ফটো উপলব্ধ	# 136 নাম : আতাৰুদ্দিন সেখ পিতাৰ নাম: মাহম্মদজান ঘৰ নং : ১ ঙ বয়স : 54 লিঙ্গ : পুৰুষ	BYK1360947 ফটো উপলব্ধ	# 137 নাম : হাছিনা বিবি স্বামীৰ নাম: আতাৰুদ্দিন সেখ ঘৰ নং : ১ ঙ বয়স : 51 লিঙ্গ : মহিলা	BYK1360958 ফটো উপলব্ধ
138 নাম : মৌসমী চৌধুৰী পিতাৰ নাম: মজিদ আলী ঘৰ নং : ১ ঙ বয়স : 29 লিঙ্গ : মহিলা	DZN0597831 ফটো উপলব্ধ	#2 139 নাম : আছমিন আলিছা বেগম পিতাৰ নাম: আতাৰুদ্দিন সেখ ঘৰ নং : ১ ঙ বয়স : 19 লিঙ্গ : মহিলা	KGU0151431 ফটো উপলব্ধ	140 নাম : আহিজো সেখ পিতাৰ নাম: মাহম্মদজান ঘৰ নং : ১ খ বয়স : 52 লিঙ্গ : পুৰুষ	BYK1361042 ফটো উপলব্ধ
141 নাম : জহেৰা বেগম স্বামীৰ নাম: আহিজো সেখ ঘৰ নং : ১ বয়স : 45 লিঙ্গ : মহিলা	BYK1361031 ফটো উপলব্ধ	142 নাম : ছেদা সেখ পিতাৰ নাম: গাদালা সেখ ঘৰ নং : ২ বয়স : 65 লিঙ্গ : পুৰুষ	BYK1361053 ফটো উপলব্ধ	# 143 নাম : কৰিমা বিবি স্বামীৰ নাম: ছেদা সেখ ঘৰ নং : ২ বয়স : 58 লিঙ্গ : মহিলা	BYK1361064 ফটো উপলব্ধ
# 144 নাম : বাবুলি বেগম পিতাৰ নাম: ছেদা সেখ ঘৰ নং : ২ বয়স : 30 লিঙ্গ : মহিলা	BYK1893943 ফটো উপলব্ধ	145 নাম : ববিতা বেগম পিতাৰ নাম: ছেদা সেখ ঘৰ নং : ২ বয়স : 26 লিঙ্গ : মহিলা	BYK0613281 ফটো উপলব্ধ	146 নাম : আবেজান বিবি স্বামীৰ নাম: আলিমুদ্দিন সেখ ঘৰ নং : ৩ বয়স : 70 লিঙ্গ : মহিলা	BYK1361097 ফটো উপলব্ধ
147 নাম : খোৱাজ হুছেইন পিতাৰ নাম: আলিমুদ্দিন সেখ ঘৰ নং : ৩ বয়স : 53 লিঙ্গ : পুৰুষ	BYK1361122 ফটো উপলব্ধ	148 নাম : নূৰ হুছেইন পিতাৰ নাম: আলিমুদ্দিন সেখ ঘৰ নং : ৩ বয়স : 50 লিঙ্গ : পুৰুষ	BYK1361144 ফটো উপলব্ধ	# 149 নাম : আব্দুল মজিদ পিতাৰ নাম: আলিমুদ্দিন সেখ ঘৰ নং : ৩ বয়স : 47 লিঙ্গ : পুৰুষ	BYK1361166 ফটো উপলব্ধ



# 150 নাম : নুৰেমা বিবি স্বামীৰ নাম: ওৱাজুদ্দিন আহমেদ ঘৰ নং : ৩ বয়স : 44 লিঙ্গ : মহিলা	BYK1361111 ফটো উপলব্ধ	151 নাম : মঞ্জু বিবি স্বামীৰ নাম: খোৱাজ হুছেইন ঘৰ নং : ৩ বয়স : 44 লিঙ্গ : মহিলা	BYK1361133 ফটো উপলব্ধ	152 নাম : গলেনুৰ বিবি স্বামীৰ নাম: নুৰ হুছেইন ঘৰ নং : ৩ বয়স : 42 লিঙ্গ : মহিলা	BYK1361155 ফটো উপলব্ধ
# 153 নাম : আব্দুল গুনি পিতাৰ নাম: আলিমুদ্দিন সেখ ঘৰ নং : ৩ বয়স : 42 লিঙ্গ : পুৰুষ	BYK1361177 ফটো উপলব্ধ	154 নাম : জহিৰুল ইছলাম পিতাৰ নাম: আলিমুদ্দিন সেখ ঘৰ নং : ৩ বয়স : 40 লিঙ্গ : পুৰুষ	BYK1361188 ফটো উপলব্ধ	155 নাম : জেছমিনা বিবি স্বামীৰ নাম: জহিৰুল ইছলাম ঘৰ নং : ৩ বয়স : 37 লিঙ্গ : মহিলা	BYK1361202 ফটো উপলব্ধ
# 156 নাম : মমিৰন বিবি স্বামীৰ নাম: আব্দুল মজিদ ঘৰ নং : ৩ বয়স : 36 লিঙ্গ : মহিলা	BYK0014325 ফটো উপলব্ধ	157 নাম : ৰবিউল আহমেদ পিতাৰ নাম: আলিমুদ্দিন সেখ ঘৰ নং : ৩ বয়স : 35 লিঙ্গ : পুৰুষ	BYK1361199 ফটো উপলব্ধ	158 নাম : ৰপতান বেগম স্বামীৰ নাম: আব্দুল গুনি ঘৰ নং : ৩ বয়স : 32 লিঙ্গ : মহিলা	BYK0426999 ফটো উপলব্ধ
159 নাম : অৰ্চনা আহমেদ পিতাৰ নাম: ওৱাজুদ্দিন আহমেদ ঘৰ নং : 3 বয়স : 22 লিঙ্গ : মহিলা	BYK1151257 ফটো উপলব্ধ	# 160 নাম : আছমিনা আহমেদ পিতাৰ নাম: নুৰ হুছেইন ঘৰ নং : ৩ বয়স : 21 লিঙ্গ : মহিলা	KGU0071282 ফটো উপলব্ধ	# 161 নাম : নুৰ ছালিম পিতাৰ নাম: ওৱাজুদ্দিন আহমেদ ঘৰ নং : 3 বয়স : 20 লিঙ্গ : পুৰুষ	KGU0034850 ফটো উপলব্ধ
# 162 নাম : মমেনা বিবি স্বামীৰ নাম: আমিৰুদ্দিন সেখ ঘৰ নং : 8 বয়স : 62 লিঙ্গ : মহিলা	BYK1361224 ফটো উপলব্ধ	163 নাম : মনোৱাৰ হুছেইন পিতাৰ নাম: আমিৰুদ্দিন সেখ ঘৰ নং : 8 বয়স : 45 লিঙ্গ : পুৰুষ	BYK1361235 ফটো উপলব্ধ	164 নাম : মুৰ্চিদা বিবি স্বামীৰ নাম: মনোৱাৰ হুছেইন ঘৰ নং : 8 বয়স : 40 লিঙ্গ : মহিলা	BYK1361246 ফটো উপলব্ধ
# 165 নাম : মহিদুল ইছলাম পিতাৰ নাম: আমিৰুদ্দিন সেখ ঘৰ নং : 8 বয়স : 39 লিঙ্গ : পুৰুষ	BYK1361257 ফটো উপলব্ধ	166 নাম : বীনা বেগম স্বামীৰ নাম: মোবাৰক হুছেইন ঘৰ নং : 8 বয়স : 37 লিঙ্গ : মহিলা	BYK0014326 ফটো উপলব্ধ	# 167 নাম : পূৰ্ণিমা বেগম স্বামীৰ নাম: মহিদুল ইছলাম ঘৰ নং : 8 বয়স : 26 লিঙ্গ : মহিলা	BYK0477851 ফটো উপলব্ধ
168 নাম : নাহিদুল ইছলাম পিতাৰ নাম: মনোৱাৰ হুছেইন ঘৰ নং : 8 বয়স : 20 লিঙ্গ : পুৰুষ	KGU0125930 ফটো উপলব্ধ	169 নাম : ছালাম আলী পিতাৰ নাম: কাছিম আলী ঘৰ নং : ৫ বয়স : 57 লিঙ্গ : পুৰুষ	BYK1361268 ফটো উপলব্ধ	170 নাম : ৰৌছানাৰা বিবি স্বামীৰ নাম: ছালাম আলী ঘৰ নং : ৫ বয়স : 52 লিঙ্গ : মহিলা	BYK1361279 ফটো উপলব্ধ
171 নাম : ৰছিদুল হক পিতাৰ নাম: ছালাম আলী ঘৰ নং : ৫ বয়স : 32 লিঙ্গ : পুৰুষ	BYK0014327 ফটো উপলব্ধ	172 নাম : জেছমিনা বেগম স্বামীৰ নাম: ৰছিদুল হক ঘৰ নং : ৫ বয়স : 30 লিঙ্গ : মহিলা	BYK0172395 ফটো উপলব্ধ	173 নাম : আয়েশা বেগম স্বামীৰ নাম: চানিদুল হক ঘৰ নং : 5 বয়স : 30 লিঙ্গ : মহিলা	KDH0000806 ফটো উপলব্ধ
174 নাম : চানিদুল হক পিতাৰ নাম: ছালাম আলী ঘৰ নং : ৫ বয়স : 30 লিঙ্গ : পুৰুষ	BYK0172387 ফটো উপলব্ধ	175 নাম : ছাহিদুল হক পিতাৰ নাম: ছালাম আলী ঘৰ নং : ৫ বয়স : 29 লিঙ্গ : পুৰুষ	BYK0435099 ফটো উপলব্ধ	176 নাম : নিলিমা বেগম পিতাৰ নাম: কালাম আলী ঘৰ নং : 5 কু বয়স : 20 লিঙ্গ : মহিলা	KGU0012526 ফটো উপলব্ধ
177 নাম : কালাম আলী পিতাৰ নাম: কাছিম আলী ঘৰ নং : ৫কু বয়স : 53 লিঙ্গ : পুৰুষ	BYK1361280 ফটো উপলব্ধ	178 নাম : জেছমিনা বিবি স্বামীৰ নাম: কালাম আলী ঘৰ নং : ৫কু বয়স : 43 লিঙ্গ : মহিলা	BYK1361291 ফটো উপলব্ধ	179 নাম : মেজিনা বিবি স্বামীৰ নাম: নুৰ ইছলাম ঘৰ নং : ৫খ বয়স : 40 লিঙ্গ : মহিলা	BYK1361304 ফটো উপলব্ধ



180 নাম : আহমদ আলী পিতাৰ নাম: বুধাৰু মুন্সী ঘৰ নং : ৬ বয়স : 65 লিঙ্গ : পুৰুষ	BYK1361315 ফটো উপলব্ধ	181 নাম : খয়ৰুল বিবি স্বামীৰ নাম: আহমদ আলী ঘৰ নং : ৬ বয়স : 57 লিঙ্গ : মহিলা	BYK1361326 ফটো উপলব্ধ	182 নাম : খয়ৰুল হক পিতাৰ নাম: আহমদ আলী ঘৰ নং : ৬ বয়স : 37 লিঙ্গ : পুৰুষ	BYK1361337 ফটো উপলব্ধ
S 183 নাম : মজিবুল আলী পিতাৰ নাম: আহমদ আলী ঘৰ নং : ৬ বয়স : 33 লিঙ্গ : পুৰুষ	BYK0257667 ফটো উপলব্ধ	184 নাম : কদৰুল হক পিতাৰ নাম: আহমদ আলী ঘৰ নং : ৬ বয়স : 31 লিঙ্গ : পুৰুষ	BYK0257717 ফটো উপলব্ধ	185 নাম : ছফিয়াৰা বেগম স্বামীৰ নাম: খয়ৰুল হক ঘৰ নং : ৬ বয়স : 29 লিঙ্গ : মহিলা	BYK1893909 ফটো উপলব্ধ
186 নাম : আলমিনা বেগম স্বামীৰ নাম: মজিবুল আলী ঘৰ নং : ৬ বয়স : 28 লিঙ্গ : মহিলা	BYK0257857 ফটো উপলব্ধ	187 নাম : মাছুমা ইয়াছমিন স্বামীৰ নাম: কদৰুল হক ঘৰ নং : 6 বয়স : 22 লিঙ্গ : মহিলা	BYK1969906 ফটো উপলব্ধ	188 নাম : মজিবৰ বহমান পিতাৰ নাম: আহাদালী সেখ ঘৰ নং : ৭ বয়স : 52 লিঙ্গ : পুৰুষ	BYK1361393 ফটো উপলব্ধ
# 189 নাম : মামদা বিবি স্বামীৰ নাম: মজিবৰ বহমান ঘৰ নং : ৭ বয়স : 50 লিঙ্গ : মহিলা	BYK1361406 ফটো উপলব্ধ	190 নাম : মকিবৰ বহমান পিতাৰ নাম: আহাদালী সেখ ঘৰ নং : ৭ বয়স : 43 লিঙ্গ : পুৰুষ	BYK1361360 ফটো উপলব্ধ	S 191 নাম : মনোৱাৰ হুছেইন পিতাৰ নাম: আহাদালী সেখ ঘৰ নং : ৭ বয়স : 42 লিঙ্গ : পুৰুষ	BYK1361371 ফটো উপলব্ধ
192 নাম : মজিদুল ইছলাম পিতাৰ নাম: আহাদালী সেখ ঘৰ নং : ৭ বয়স : 37 লিঙ্গ : পুৰুষ	BYK1361382 ফটো উপলব্ধ	193 নাম : আবিদা বেগম স্বামীৰ নাম: মকিবৰ বহমান ঘৰ নং : ৭ বয়স : 35 লিঙ্গ : মহিলা	BYK0014328 ফটো উপলব্ধ	194 নাম : মজাম্মেল হুছেইন পিতাৰ নাম: মজিবৰ বহমান ঘৰ নং : ৭ বয়স : 28 লিঙ্গ : পুৰুষ	BYK0441956 ফটো উপলব্ধ
195 নাম : সাজিনা বেগম স্বামীৰ নাম: মজিদুল ইছলাম ঘৰ নং : 7 বয়স : 27 লিঙ্গ : মহিলা	BYK0365411 ফটো উপলব্ধ	# 196 নাম : মকিবল হুছেইন পিতাৰ নাম: মনোৱাৰ হুছেইন ঘৰ নং : ৮ বয়স : 23 লিঙ্গ : পুৰুষ	BYK1948025 ফটো উপলব্ধ	197 নাম : মফাছেল হক পিতাৰ নাম: মজিবৰ বহমান ঘৰ নং : ৭ বয়স : 19 লিঙ্গ : পুৰুষ	KGU0149120 ফটো উপলব্ধ
198 নাম : আৰছেদ আলী পিতাৰ নাম: বুধাৰু সেখ ঘৰ নং : ৮ বয়স : 66 লিঙ্গ : পুৰুষ	BYK1361417 ফটো উপলব্ধ	199 নাম : ৰছিদা বিবি স্বামীৰ নাম: আৰছেদ আলী ঘৰ নং : ৮ বয়স : 58 লিঙ্গ : মহিলা	BYK1361428 ফটো উপলব্ধ	200 নাম : মোবাৰক হুছেইন পিতাৰ নাম: আৰছেদ আলী ঘৰ নং : ৮ বয়স : 42 লিঙ্গ : পুৰুষ	BYK1361451 ফটো উপলব্ধ
201 নাম : আব্দুল ৰেজ্জাক পিতাৰ নাম: আৰছেদ আলী ঘৰ নং : ৮ বয়স : 41 লিঙ্গ : পুৰুষ	BYK1361439 ফটো উপলব্ধ	202 নাম : মনোৱাৰা বিবি স্বামীৰ নাম: আব্দুল ৰেজ্জাক ঘৰ নং : ৮ বয়স : 40 লিঙ্গ : মহিলা	BYK1361440 ফটো উপলব্ধ	203 নাম : ছালমান আশ্ৰাফ পিতাৰ নাম: আৰছেদ আলী ঘৰ নং : ৮ বয়স : 32 লিঙ্গ : পুৰুষ	BYK0014329 ফটো উপলব্ধ
204 নাম : জেবিনা বেগম স্বামীৰ নাম: ছালমান আশ্ৰাফ ঘৰ নং : 8 বয়স : 24 লিঙ্গ : মহিলা	BYK0501361 ফটো উপলব্ধ	205 নাম : মনিবুল ইছলাম পিতাৰ নাম: আব্দুল ৰেজ্জাক ঘৰ নং : 8 বয়স : 22 লিঙ্গ : পুৰুষ	BYK1969898 ফটো উপলব্ধ	206 নাম : নুৰজামাল সেখ পিতাৰ নাম: কাছিম আলী ঘৰ নং : ৯ বয়স : 51 লিঙ্গ : পুৰুষ	BYK1361462 ফটো উপলব্ধ
207 নাম : আস্থিয়া বিবি স্বামীৰ নাম: নুৰজামাল সেখ ঘৰ নং : ৯ বয়স : 47 লিঙ্গ : মহিলা	BYK1361473 ফটো উপলব্ধ	208 নাম : ববিদুল ইছলাম পিতাৰ নাম: নুৰজামাল সেখ ঘৰ নং : 9 বয়স : 22 লিঙ্গ : পুৰুষ	BYK1976679 ফটো উপলব্ধ	# 209 নাম : মছিতুন বিবি স্বামীৰ নাম: মতিয়ৰ বহমান ঘৰ নং : ৯ক বয়স : 52 লিঙ্গ : মহিলা	BYK1360549 ফটো উপলব্ধ



# 210 নাম : আব্দুল আজিজ পিতাৰ নাম: মতিয়ৰ বহমান ঘৰ নং : ৯ক বয়স : 29 লিঙ্গ : পুৰুষ	BYK0404376 ফটো উপলব্ধ	211 নাম : জান্নাতুন চুলতানা পিতাৰ নাম: জহীৰ উদ্দিন মিয়া ঘৰ নং : 9 ক বয়স : 26 লিঙ্গ : মহিলা	CFT0287201 ফটো উপলব্ধ	212 নাম : মহিবুল ইছলাম পিতাৰ নাম: মতিয়ৰ বহমান ঘৰ নং : 9খ বয়স : 41 লিঙ্গ : পুৰুষ	BYK1360550 ফটো উপলব্ধ
# 213 নাম : আঞ্জুৰা বেগম স্বামীৰ নাম: মহিবুল ইছলাম ঘৰ নং : ৯ খ বয়স : 32 লিঙ্গ : মহিলা	BYK1893807 ফটো উপলব্ধ	214 নাম : মজিবুদ্দিন আহমেদ পিতাৰ নাম: ছিৰাজ আলী ঘৰ নং : ১০ বয়স : 52 লিঙ্গ : পুৰুষ	BYK1361495 ফটো উপলব্ধ	215 নাম : তজিমুদ্দিন আহমেদ পিতাৰ নাম: ছিৰাজ আলী ঘৰ নং : ১০ বয়স : 50 লিঙ্গ : পুৰুষ	BYK1361519 ফটো উপলব্ধ
216 নাম : ছহিদুল হক পিতাৰ নাম: ছিৰাজ আলী ঘৰ নং : ১০ বয়স : 48 লিঙ্গ : পুৰুষ	BYK1361531 ফটো উপলব্ধ	217 নাম : বছিদা বিবি স্বামীৰ নাম: মজিবুদ্দিন আহমেদ ঘৰ নং : ১০ বয়স : 45 লিঙ্গ : মহিলা	BYK1361508 ফটো উপলব্ধ	D 218 নাম : নুৰেজা বিবি স্বামীৰ নাম: তজিমুদ্দিন আহমেদ ঘৰ নং : ১০ বয়স : 43 লিঙ্গ : মহিলা	BYK1361520 ফটো উপলব্ধ
D 219 নাম : হালিমা বিবি স্বামীৰ নাম: ছহিদুল হক ঘৰ নং : ১০ বয়স : 41 লিঙ্গ : মহিলা	BYK1361542 ফটো উপলব্ধ	# 220 নাম : নুৰ আমিন পিতাৰ নাম: তজিমুদ্দিন আহমেদ ঘৰ নং : 10 বয়স : 26 লিঙ্গ : পুৰুষ	BYK0428060 ফটো উপলব্ধ	221 নাম : জছমিনা বেগম পিতাৰ নাম: তজিমুদ্দিন আহমেদ ঘৰ নং : 10 বয়স : 24 লিঙ্গ : মহিলা	BYK0509729 ফটো উপলব্ধ
222 নাম : আহমিনা খাতুন স্বামীৰ নাম: নুৰ আমিন ঘৰ নং : 10 বয়স : 21 লিঙ্গ : মহিলা	BYK2012417 ফটো উপলব্ধ	223 নাম : আফজালৰ বহমান পিতাৰ নাম: ছহিদুল হক ঘৰ নং : 10 বয়স : 21 লিঙ্গ : পুৰুষ	BYK2021020 ফটো উপলব্ধ	224 নাম : বিপু আহমেদ পিতাৰ নাম: মজিবুদ্দিন আহমেদ ঘৰ নং : ১০ বয়স : 20 লিঙ্গ : পুৰুষ	KGU0072116 ফটো উপলব্ধ
# 225 নাম : আলিমা বিবি স্বামীৰ নাম: মহিবুল ইছলাম ঘৰ নং : ১১ বয়স : 35 লিঙ্গ : মহিলা	BYK1360527 ফটো উপলব্ধ	226 নাম : নুৰ ইছলাম পিতাৰ নাম: পানীয়া সেখ ঘৰ নং : ১৩ বয়স : 50 লিঙ্গ : পুৰুষ	BYK1361586 ফটো উপলব্ধ	227 নাম : নুৰমিনা বেগম পিতাৰ নাম: নুৰ ইছলাম ঘৰ নং : ১৩ বয়স : 20 লিঙ্গ : মহিলা	KGU0151712 ফটো উপলব্ধ
228 নাম : আনোৱাৰ হুছেইন পিতাৰ নাম: পানীয়া সেখ ঘৰ নং : ১৪ বয়স : 56 লিঙ্গ : পুৰুষ	BYK1361597 ফটো উপলব্ধ	229 নাম : ছৰিফা বিবি স্বামীৰ নাম: আনোৱাৰ হুছেইন ঘৰ নং : ১৪ বয়স : 44 লিঙ্গ : মহিলা	BYK1361600 ফটো উপলব্ধ	230 নাম : ছফিকুল আলী পিতাৰ নাম: আনোৱাৰ হুছেইন ঘৰ নং : 14 বয়স : 25 লিঙ্গ : পুৰুষ	BYK0613364 ফটো উপলব্ধ
231 নাম : জহিবুল ইছলাম পিতাৰ নাম: পানীয়া সেখ ঘৰ নং : ১৫ বয়স : 59 লিঙ্গ : পুৰুষ	BYK1361611 ফটো উপলব্ধ	232 নাম : জাহেৰা বিবি স্বামীৰ নাম: জহিবুল ইছলাম ঘৰ নং : ১৫ বয়স : 52 লিঙ্গ : মহিলা	BYK1361622 ফটো উপলব্ধ	S 233 নাম : জেছমিনা বেগম পিতাৰ নাম: জহিবুল ইছলাম ঘৰ নং : ১৫ বয়স : ৪৩ লিঙ্গ : মহিলা	BYK1361633 ফটো উপলব্ধ
234 নাম : ছাজাহান আলী পিতাৰ নাম: জহিবুল ইছলাম ঘৰ নং : ১৫ বয়স : 28 লিঙ্গ : পুৰুষ	BYK0047258 ফটো উপলব্ধ	235 নাম : আলিমা বেগম স্বামীৰ নাম: সাহজাহান আলী ঘৰ নং : 15 বয়স : 25 লিঙ্গ : মহিলা	BYK0435933 ফটো উপলব্ধ	236 নাম : আহলক আলী পিতাৰ নাম: ইব্রাহিম আলী ঘৰ নং : ১৫ বয়স : 35 লিঙ্গ : পুৰুষ	BYK0014330 ফটো উপলব্ধ
237 নাম : ইয়াছিন আলী পিতাৰ নাম: আহলক আলী ঘৰ নং : ১৫ বয়স : 20 লিঙ্গ : পুৰুষ	KGU0156497 ফটো উপলব্ধ	# 238 নাম : মালেক আলী পিতাৰ নাম: ইব্রাহিম আলী ঘৰ নং : ১৫ বয়স : 47 লিঙ্গ : পুৰুষ	BYK1361666 ফটো উপলব্ধ	239 নাম : জৰিনা বিবি স্বামীৰ নাম: খালেক আলী ঘৰ নং : ১৫ বয়স : 45 লিঙ্গ : মহিলা	BYK1361655 ফটো উপলব্ধ



# 240 নাম : মিনাৰা বিবি স্বামীৰ নাম : মালেক আলী ঘৰ নং : ১৯ বয়স : 43 লিঙ্গ : মহিলা	BYK1361677 ফটো উপলব্ধ	# 241 নাম : আজিমা বেগম মাতৃৰ নাম : জাহিৰুল ইছলাম ঘৰ নং : ১৯ বয়স : 30 লিঙ্গ : মহিলা	BYK0073379 ফটো উপলব্ধ	242 নাম : জাহিৰুল ইছলাম পিতাৰ নাম : খালেক আলী ঘৰ নং : ১৯ বয়স : 28 লিঙ্গ : পুৰুষ	BYK0073718 ফটো উপলব্ধ
243 নাম : বাবুল হক মাতৃৰ নাম : জৰিনা বিবি ঘৰ নং : 19 বয়স : 26 লিঙ্গ : পুৰুষ	BYK0613653 ফটো উপলব্ধ	244 নাম : মনিৰুল ইছলাম পিতাৰ নাম : মালেক আলী ঘৰ নং : ১৯ বয়স : 21 লিঙ্গ : পুৰুষ	KGU0155846 ফটো উপলব্ধ	245 নাম : বনু বেগম স্বামীৰ নাম : বাবুল হক ঘৰ নং : ১৯ বয়স : 21 লিঙ্গ : মহিলা	KGU0157032 ফটো উপলব্ধ
# 246 নাম : আলতাপ পিতাৰ নাম : ইস্তাজ ঘৰ নং : ১৯ গ বয়স : 39 লিঙ্গ : পুৰুষ	HQQ4537886 ফটো উপলব্ধ	# 247 নাম : আনজিমা বেগম স্বামীৰ নাম : আলতাপ ঘৰ নং : ১৯ গ বয়স : 37 লিঙ্গ : মহিলা	HQQ4537897 ফটো উপলব্ধ	248 নাম : আবিদুৰ ইছলাম পিতাৰ নাম : আলতাপ আলী ঘৰ নং : 19 গা বয়স : 19 লিঙ্গ : পুৰুষ	KGU0119354 ফটো উপলব্ধ
249 নাম : হাজেৰা খাতুন স্বামীৰ নাম : আজিজুল হক ঘৰ নং : ১৯ ক বয়স : 36 লিঙ্গ : মহিলা	BYK0277749 ফটো উপলব্ধ	250 নাম : কম্পনা বেগম স্বামীৰ নাম : মহিবুল হক ঘৰ নং : ১৯ ক বয়স : 30 লিঙ্গ : মহিলা	BYK0277996 ফটো উপলব্ধ	# 251 নাম : বেজাবুল ইছলাম পিতাৰ নাম : নুৰাদ্দিন সেখ ঘৰ নং : ১৯ ক বয়স : 25 লিঙ্গ : পুৰুষ	BYK0662908 ফটো উপলব্ধ
# 252 নাম : মনোৱাৰ আলী খান পিতাৰ নাম : ইস্তাজ আলী ঘৰ নং : ১৯ খ বয়স : 44 লিঙ্গ : পুৰুষ	HQQ4537842 ফটো উপলব্ধ	# 253 নাম : জাহিৰন খাতুন স্বামীৰ নাম : মনোৱাৰ আলী খান ঘৰ নং : ১৯ খ বয়স : 44 লিঙ্গ : মহিলা	HQQ4537853 ফটো উপলব্ধ	254 নাম : জি যাৰুল হক পিতাৰ নাম : মনোৱাৰ আলী ঘৰ নং : 19খ বয়স : 23 লিঙ্গ : পুৰুষ	BYK1693860 ফটো উপলব্ধ
255 নাম : ছিলিমা খাতুন স্বামীৰ নাম : জিয়াবুল হক ঘৰ নং : ১৯ খ বয়স : 21 লিঙ্গ : মহিলা	KGU0149872 ফটো উপলব্ধ	256 নাম : নুৰাদ্দিন সেখ পিতাৰ নাম : ছকিয়াল সেখ ঘৰ নং : ১৯ ক বয়স : 80 লিঙ্গ : পুৰুষ	BYK1361688 ফটো উপলব্ধ	257 নাম : আইজান বিবি স্বামীৰ নাম : নুৰাদ্দিন সেখ ঘৰ নং : ১৯ ক বয়স : 69 লিঙ্গ : মহিলা	BYK1361699 ফটো উপলব্ধ
258 নাম : আজিজুল হক পিতাৰ নাম : নুৰাদ্দিন সেখ ঘৰ নং : ১৯ ক বয়স : 40 লিঙ্গ : পুৰুষ	BYK1361702 ফটো উপলব্ধ	259 নাম : মজিদুল হক পিতাৰ নাম : নুৰাদ্দিন সেখ ঘৰ নং : ১৯ ক বয়স : 38 লিঙ্গ : পুৰুষ	BYK1361713 ফটো উপলব্ধ	260 নাম : ছাৰজিনা বিবি পিতাৰ নাম : মজিদুল হক ঘৰ নং : ১৯ ক বয়স : 33 লিঙ্গ : মহিলা	BYK1361724 ফটো উপলব্ধ
261 নাম : মহিবুল হক পিতাৰ নাম : নুৰাদ্দিন সেখ ঘৰ নং : ১৯ ক বয়স : 33 লিঙ্গ : পুৰুষ	BYK1361735 ফটো উপলব্ধ	S 262 নাম : বেজিয়া বেগম স্বামীৰ নাম : ফুলমামুদ সেখ ঘৰ নং : ১৯ বয়স : ৪২ লিঙ্গ : মহিলা	BYK1361746 ফটো উপলব্ধ	263 নাম : বেজাবুদ্দিন সেখ পিতাৰ নাম : ফুলমামুদ সেখ ঘৰ নং : ২০ বয়স : 55 লিঙ্গ : পুৰুষ	BYK1361757 ফটো উপলব্ধ
264 নাম : ফুলবানু বেগম পিতাৰ নাম : ফুলমামুদ সেখ ঘৰ নং : ২০ বয়স : 50 লিঙ্গ : মহিলা	BYK1361779 ফটো উপলব্ধ	265 নাম : ৰফিতুন বিবি স্বামীৰ নাম : বেজাবুদ্দিন সেখ ঘৰ নং : ২০ বয়স : 48 লিঙ্গ : মহিলা	BYK1361768 ফটো উপলব্ধ	266 নাম : ৰাজিব আহমেদ পিতাৰ নাম : বেজাবুদ্দিন সেখ ঘৰ নং : ২০ বয়স : 28 লিঙ্গ : পুৰুষ	BYK0080317 ফটো উপলব্ধ
267 নাম : চুনিতা বেগম স্বামীৰ নাম : ৰাজিব আহমেদ ঘৰ নং : 20 বয়স : 27 লিঙ্গ : মহিলা	BYK0477984 ফটো উপলব্ধ	268 নাম : আয়নাল হক পিতাৰ নাম : বয়েত আলী ঘৰ নং : 20 বয়স : 51 লিঙ্গ : পুৰুষ	BYK3443489 ফটো উপলব্ধ	269 নাম : বাহেলা খাতুন স্বামীৰ নাম : আয়নাল হক ঘৰ নং : 20 ক বয়স : 37 লিঙ্গ : মহিলা	BYK3443490 ফটো উপলব্ধ



270 নাম : বাকিবুল ইছলাম পিতাৰ নাম: আয়নাল হক ঘৰ নং : 20ক বয়স : 21 লিঙ্গ : পুৰুষ	BYK2030922 ফটো উপলব্ধ	271 নাম : কহিনুৰ আলী পিতাৰ নাম: ফাইজুদ্দিন আলী ঘৰ নং : ১১ বয়স : 55 লিঙ্গ : পুৰুষ	BYK1361780 ফটো উপলব্ধ	272 নাম : আমেনা বিবি স্বামীৰ নাম: কহিনুৰ আলী ঘৰ নং : ১১ বয়স : 49 লিঙ্গ : মহিলা	BYK1361791 ফটো উপলব্ধ
273 নাম : কহিমা বেগম পিতাৰ নাম: কহিনুৰ আলী ঘৰ নং : ১১ বয়স : 35 লিঙ্গ : মহিলা	BYK0014331 ফটো উপলব্ধ	# 274 নাম : ইনামুল ইছলাম পিতাৰ নাম: কহিনুৰ আলী ঘৰ নং : ১১ বয়স : 20 লিঙ্গ : পুৰুষ	KGU0072173 ফটো উপলব্ধ	275 নাম : ফজিলা বিবি স্বামীৰ নাম: ছাহজাহান আলী ঘৰ নং : ১১ বয়স : 46 লিঙ্গ : মহিলা	BYK1361815 ফটো উপলব্ধ
276 নাম : ফিৰোজ আলী পিতাৰ নাম: ছাহজাহান আলী ঘৰ নং : 22 বয়স : 23 লিঙ্গ : পুৰুষ	BYK1984871 ফটো উপলব্ধ	277 নাম : কুকিলা খাতুন স্বামীৰ নাম: ফিৰোজ আলী ঘৰ নং : 22 বয়স : 23 লিঙ্গ : মহিলা	BYK2031003 ফটো উপলব্ধ	278 নাম : জছিমুদ্দিন সেখ পিতাৰ নাম: মজু সেখ ঘৰ নং : ১৩ বয়স : 63 লিঙ্গ : পুৰুষ	BYK1361826 ফটো উপলব্ধ
279 নাম : মণিকা বিবি স্বামীৰ নাম: জছিমুদ্দিন সেখ ঘৰ নং : ১৩ বয়স : 58 লিঙ্গ : মহিলা	BYK1361837 ফটো উপলব্ধ	280 নাম : মনিৰুল সেখ পিতাৰ নাম: জছিমুদ্দিন সেখ ঘৰ নং : ১৩ বয়স : 42 লিঙ্গ : পুৰুষ	BYK1361848 ফটো উপলব্ধ	281 নাম : অহিদুৰ সেখ পিতাৰ নাম: জছিমুদ্দিন সেখ ঘৰ নং : ১৩ বয়স : 39 লিঙ্গ : পুৰুষ	BYK1361860 ফটো উপলব্ধ
282 নাম : মমিনুৰ সেখ পিতাৰ নাম: জছিমুদ্দিন সেখ ঘৰ নং : ১৩ বয়স : 37 লিঙ্গ : পুৰুষ	BYK1361859 ফটো উপলব্ধ	283 নাম : আৰজু বেগম স্বামীৰ নাম: মমিনুৰ সেখ ঘৰ নং : 23 বয়স : 31 লিঙ্গ : মহিলা	BYK0508937 ফটো উপলব্ধ	284 নাম : জেছমিনা বেগম পিতাৰ নাম: জছিমুদ্দিন সেখ ঘৰ নং : ১৩ বয়স : 30 লিঙ্গ : মহিলা	BYK1361871 ফটো উপলব্ধ
285 নাম : মনিষা বেগম স্বামীৰ নাম: মনিৰুল সেখ ঘৰ নং : 23 বয়স : 30 লিঙ্গ : মহিলা	KDH0391276 ফটো উপলব্ধ	286 নাম : মেহেৰুবা মোহশ্বিনা পাৰবিন স্বামীৰ নাম: অহিদুৰ সেখ ঘৰ নং : 23 বয়স : 28 লিঙ্গ : মহিলা	BYK0477836 ফটো উপলব্ধ	287 নাম : আব্দুল মজিদ সেখ পিতাৰ নাম: জছিমুদ্দিন সেখ ঘৰ নং : 23 বয়স : 28 লিঙ্গ : পুৰুষ	BYK0502187 ফটো উপলব্ধ
288 নাম : আজিমুদ্দিন সেখ পিতাৰ নাম: জছিমুদ্দিন সেখ ঘৰ নং : 23 বয়স : 22 লিঙ্গ : পুৰুষ	BYK1958461 ফটো উপলব্ধ	289 নাম : ছহিত্তন বিবি স্বামীৰ নাম: মজিবৰ বহমান ঘৰ নং : ২৪ বয়স : 52 লিঙ্গ : মহিলা	BYK1361893 ফটো উপলব্ধ	290 নাম : মহিত্তন বিবি স্বামীৰ নাম: মজিবৰ বহমান ঘৰ নং : ২৪ বয়স : 44 লিঙ্গ : মহিলা	BYK0014332 ফটো উপলব্ধ
291 নাম : ছহিদুৰ বহমান পিতাৰ নাম: মজিবৰ বহমান ঘৰ নং : ২৪ বয়স : 43 লিঙ্গ : পুৰুষ	BYK1361917 ফটো উপলব্ধ	# 292 নাম : মজবুল হক পিতাৰ নাম: মজিবৰ বহমান ঘৰ নং : ২৪ বয়স : 45 লিঙ্গ : পুৰুষ	BYK1361906 ফটো উপলব্ধ	S 293 নাম : মঞ্জুৰাৰা বেগম স্বামীৰ নাম: আবুবক্কৰ ছিদ্দিক ঘৰ নং : ২৪ বয়স : 41 লিঙ্গ : মহিলা	BYK1361939 ফটো উপলব্ধ
294 নাম : কবিতা বেগম স্বামীৰ নাম: মজবুল হক ঘৰ নং : ২৪ বয়স : 31 লিঙ্গ : মহিলা	BYK0014333 ফটো উপলব্ধ	295 নাম : নাছৰিন আহমেদ পিতাৰ নাম: আঃ বাছৰ মোল্লা ঘৰ নং : ২৪ বয়স : 31 লিঙ্গ : মহিলা	BYK0244996 ফটো উপলব্ধ	296 নাম : তমিনা বেগম স্বামীৰ নাম: ছহিদুৰ বহমান ঘৰ নং : ২৪ বয়স : 30 লিঙ্গ : মহিলা	BYK0014334 ফটো উপলব্ধ
297 নাম : মহিদুৰ বহমান পিতাৰ নাম: মজিবৰ বহমান ঘৰ নং : ২৪ বয়স : 28 লিঙ্গ : পুৰুষ	BYK0653709 ফটো উপলব্ধ	298 নাম : জয়গুন বিবি স্বামীৰ নাম: হাচেন আলী ঘৰ নং : ২৫ বয়স : 55 লিঙ্গ : মহিলা	BYK1361951 ফটো উপলব্ধ	299 নাম : হাকিমা বেগম পিতাৰ নাম: হাচেন আলী ঘৰ নং : ২৫ বয়স : 37 লিঙ্গ : মহিলা	BYK1361973 ফটো উপলব্ধ



300	BYK0105189	ফটো উপলব্ধ	301	BYK0104737	ফটো উপলব্ধ	302	BYK0428102	ফটো উপলব্ধ
নাম : জাহেদুল হক পিতাৰ নাম: হাছেন আলী ঘৰ নং : ২৫ বয়স : 28 লিঙ্গ : পুৰুষ			নাম : হামিদা বেগম পিতাৰ নাম: হাছেন আলী ঘৰ নং : ২৫ বয়স : 27 লিঙ্গ : মহিলা			নাম : জহিনুৰ ইছলাম পিতাৰ নাম: হাছেন আলী ঘৰ নং : 25 বয়স : 26 লিঙ্গ : পুৰুষ		
303	BYK0509380	ফটো উপলব্ধ	304	KGU0031369	ফটো উপলব্ধ	305	BYK2025351	ফটো উপলব্ধ
নাম : মৰজিনা বেগম স্বামীৰ নাম: জাহেদুল হক ঘৰ নং : 25 বয়স : 23 লিঙ্গ : মহিলা			নাম : জহ্মিনা বেগম স্বামীৰ নাম: জহিনুৰ ইছলাম ঘৰ নং : 25 বয়স : 22 লিঙ্গ : মহিলা			নাম : মুছকান বেগম পিতাৰ নাম: আজগৰ আলী ঘৰ নং : 25 বয়স : 22 লিঙ্গ : মহিলা		
306	BYK1361962	ফটো উপলব্ধ	307	BYK1361995	ফটো উপলব্ধ	308	BYK1362001	ফটো উপলব্ধ
নাম : হাচেনা বেগম পিতাৰ নাম: হাচেন আলী ঘৰ নং : 25 বয়স : 43 লিঙ্গ : মহিলা			নাম : আমিৰজান বিবি স্বামীৰ নাম: কেৰামত আলী ঘৰ নং : ২৬ বয়স : 57 লিঙ্গ : মহিলা			নাম : আশু আলম সৰকাৰ পিতাৰ নাম: কেৰামত আলী ঘৰ নং : ২৬ বয়স : 40 লিঙ্গ : পুৰুষ		
309	BYK1362012	ফটো উপলব্ধ	310	BYK1362023	ফটো উপলব্ধ	311	BYK1362034	ফটো উপলব্ধ
নাম : নুৰুদ্দিন সেখ পিতাৰ নাম: শুকনা সেখ ঘৰ নং : ২৭ বয়স : 66 লিঙ্গ : পুৰুষ			নাম : মমেনা বিবি স্বামীৰ নাম: নুৰুদ্দিন সেখ ঘৰ নং : ২৭ বয়স : 56 লিঙ্গ : মহিলা			নাম : উলেমা বিবি স্বামীৰ নাম: নুৰুদ্দিন সেখ ঘৰ নং : ২৭ বয়স : 45 লিঙ্গ : মহিলা		
312	BYK0613646	ফটো উপলব্ধ	313	BYK0578161	ফটো উপলব্ধ	314	KGU0107888	ফটো উপলব্ধ
নাম : নুৰমিনা বেগম পিতাৰ নাম: নুৰুদ্দিন সেখ ঘৰ নং : 27 বয়স : 25 লিঙ্গ : মহিলা			নাম : অহিদুৰ ইছলাম পিতাৰ নাম: নুৰুদ্দিন সেখ ঘৰ নং : 27 বয়স : 23 লিঙ্গ : পুৰুষ			নাম : পাৰমিনা বেগম পিতাৰ নাম: নুৰুদ্দিন সেখ ঘৰ নং : ২৭ বয়স : 22 লিঙ্গ : মহিলা		
# 315	BYK1362056	ফটো উপলব্ধ	316	BYK1362067	ফটো উপলব্ধ	317	BYK0613539	ফটো উপলব্ধ
নাম : নুৰ ইছলাম পিতাৰ নাম: কাছিম সেখ ঘৰ নং : ২৮ বয়স : 53 লিঙ্গ : পুৰুষ			নাম : মঞ্জুবাৰা বিবি স্বামীৰ নাম: নুৰ ইছলাম ঘৰ নং : ২৮ বয়স : 47 লিঙ্গ : মহিলা			নাম : মকবুল হুছেইন পিতাৰ নাম: নুৰ ইছলাম ঘৰ নং : 28 বয়স : 25 লিঙ্গ : পুৰুষ		
318	KGU0047456	ফটো উপলব্ধ	S 319	BYK1362078	ফটো উপলব্ধ	320	BYK1362089	ফটো উপলব্ধ
নাম : আয়শা ছিদ্দিকা স্বামীৰ নাম: মকবুল হুছেইন ঘৰ নং : 28 বয়স : 24 লিঙ্গ : মহিলা			নাম : কাহিনুৰ আলী পিতাৰ নাম: কাছিমুদ্দিন সেখ ঘৰ নং : ২৯ বয়স : 54 লিঙ্গ : পুৰুষ			নাম : কাহিমা বিবি স্বামীৰ নাম: কাহিনুৰ আলী ঘৰ নং : ২৯ বয়স : 45 লিঙ্গ : মহিলা		
321	BYK1362090	ফটো উপলব্ধ	322	BYK1362125	ফটো উপলব্ধ	323	BYK1362103	ফটো উপলব্ধ
নাম : হাপিজুদ্দিন আহমেদ পিতাৰ নাম: কাহিনুৰ আলী ঘৰ নং : ২৯ বয়স : 42 লিঙ্গ : পুৰুষ			নাম : উমিয়া বেগম স্বামীৰ নাম: হাপিজুদ্দিন আহমেদ ঘৰ নং : ২৯ বয়স : 38 লিঙ্গ : মহিলা			নাম : হালিমউদ্দিন আহমেদ পিতাৰ নাম: কাহিনুৰ আলী ঘৰ নং : ২৯ বয়স : 36 লিঙ্গ : পুৰুষ		
324	BYK1362114	ফটো উপলব্ধ	325	BYK1362136	ফটো উপলব্ধ	# 326	BYK1362147	ফটো উপলব্ধ
নাম : সাহজিনা চুলতানা স্বামীৰ নাম: হালিমুদ্দিন আহমেদ ঘৰ নং : ২৯ বয়স : 32 লিঙ্গ : মহিলা			নাম : ছফিয়া বেওয়া স্বামীৰ নাম: ছফিৰুদ্দিন সেখ ঘৰ নং : ৩০ বয়স : 72 লিঙ্গ : মহিলা			নাম : মতলেব আলী পিতাৰ নাম: ছফিৰুদ্দিন সেখ ঘৰ নং : ৩০ বয়স : 56 লিঙ্গ : পুৰুষ		
# 327	BYK1362158	ফটো উপলব্ধ	328	BYK1362169	ফটো উপলব্ধ	329	BYK1362170	ফটো উপলব্ধ
নাম : ৰফিজা বিবি স্বামীৰ নাম: মতলেব আলী ঘৰ নং : ৩০ বয়স : 51 লিঙ্গ : মহিলা			নাম : ছকেদ আলী পিতাৰ নাম: ছফিৰুদ্দিন সেখ ঘৰ নং : ৩০ বয়স : 46 লিঙ্গ : পুৰুষ			নাম : চান আলী পিতাৰ নাম: ছফিৰুদ্দিন সেখ ঘৰ নং : ৩০ বয়স : 42 লিঙ্গ : পুৰুষ		



330 নাম : আন আলী পিতাৰ নাম: ছফিৰ উদ্দিন সেখ ঘৰ নং : ৩০ বয়স : 40 লিঙ্গ : পুৰুষ	BYK1362192 ফটো উপলব্ধ	# 331 নাম : বফিক আলী পিতাৰ নাম: মতলেব আলী ঘৰ নং : ৩০ বয়স : 39 লিঙ্গ : পুৰুষ	BYK1362205 ফটো উপলব্ধ	332 নাম : মনোৱাৰা বিবি স্বামীৰ নাম: চানু আলী ঘৰ নং : ৩০ বয়স : 39 লিঙ্গ : মহিলা	BYK1362181 ফটো উপলব্ধ
# 333 নাম : ৰছিদুল ইছলাম পিতাৰ নাম: মতলেব আলী ঘৰ নং : ৩০ বয়স : 34 লিঙ্গ : পুৰুষ	BYK0014335 ফটো উপলব্ধ	334 নাম : ছানোৱাৰা খাতুন স্বামীৰ নাম: ছকেদ আলী ঘৰ নং : ৩০ বয়স : 33 লিঙ্গ : মহিলা	BYK0129346 ফটো উপলব্ধ	# 335 নাম : মমতা বেগম পিতাৰ নাম: মতলেব আলী ঘৰ নং : 30 বয়স : 27 লিঙ্গ : মহিলা	BYK1948009 ফটো উপলব্ধ
336 নাম : ৰেহান আলী পিতাৰ নাম: ছকেদ আলী ঘৰ নং : 30 বয়স : 19 লিঙ্গ : পুৰুষ	KGU0118570 ফটো উপলব্ধ	# 337 নাম : তহিদুল ইছলাম পিতাৰ নাম: ছমিৰ আলী ঘৰ নং : ৩০ বয়স : 26 লিঙ্গ : পুৰুষ	BYK0427229 ফটো উপলব্ধ	338 নাম : জৰিনা বেগম পিতাৰ নাম: জলিলুৰ ৰহমান ঘৰ নং : ৩০ বয়স : 37 লিঙ্গ : মহিলা	BYK0014659 ফটো উপলব্ধ
339 নাম : ছাহিদুল ইছলাম পিতাৰ নাম: ছমিৰ আলী ঘৰ নং : 30 বয়স : 24 লিঙ্গ : পুৰুষ	BYK0613687 ফটো উপলব্ধ	340 নাম : জহিৰুল ইছলাম পিতাৰ নাম: ছফিয়াৰ ৰহমান ঘৰ নং : 30 বয়স : 43 লিঙ্গ : পুৰুষ	DBG1488477 ফটো উপলব্ধ	341 নাম : মুছমিয়াৰা খানম স্বামীৰ নাম: জাহিৰুল ইছলাম ঘৰ নং : 30 বয়স : 36 লিঙ্গ : মহিলা	DBG1492871 ফটো উপলব্ধ
342 নাম : আফবুজা বেগম স্বামীৰ নাম: তহিদুল ইছলাম ঘৰ নং : 30 বয়স : 26 লিঙ্গ : মহিলা	BYK0613471 ফটো উপলব্ধ	343 নাম : ছমিৰ আলী পিতাৰ নাম: উচমান আলী ঘৰ নং : ৩০ বয়স : 51 লিঙ্গ : পুৰুষ	BYK1362216 ফটো উপলব্ধ	344 নাম : তমিয়া বিবি স্বামীৰ নাম: ছমিৰ আলী ঘৰ নং : ৩০ বয়স : 48 লিঙ্গ : মহিলা	BYK1362227 ফটো উপলব্ধ
345 নাম : ছফিয়াৰ ৰহমান পিতাৰ নাম: ৰজ সেখ ঘৰ নং : ৩১ বয়স : 69 লিঙ্গ : পুৰুষ	BYK1362238 ফটো উপলব্ধ	346 নাম : জামেলা বিবি স্বামীৰ নাম: ছফিয়াৰ ৰহমান ঘৰ নং : ৩১ বয়স : 49 লিঙ্গ : মহিলা	BYK1362249 ফটো উপলব্ধ	347 নাম : নজৰুল ইছলাম পিতাৰ নাম: ছফিয়াৰ ৰহমান ঘৰ নং : ৩১ বয়স : 39 লিঙ্গ : পুৰুষ	BYK1362250 ফটো উপলব্ধ
348 নাম : আনজু বেগম স্বামীৰ নাম: নজৰুল ইছলাম ঘৰ নং : ৩১ বয়স : 33 লিঙ্গ : মহিলা	BYK0132985 ফটো উপলব্ধ	349 নাম : জামিৰুল ইছলাম পিতাৰ নাম: ছফিয়াৰ ৰহমান ঘৰ নং : 31 বয়স : 26 লিঙ্গ : পুৰুষ	BYK0428144 ফটো উপলব্ধ	# 350 নাম : শৰ্মিলা ইয়াছমিন পিতাৰ নাম: ছফিয়াৰ ৰহমান ঘৰ নং : 31 বয়স : 22 লিঙ্গ : মহিলা	KGU0034868 ফটো উপলব্ধ
# 351 নাম : জাহিৰুল ইছলাম পিতাৰ নাম: ছফিয়াৰ ৰহমান ঘৰ নং : 31 বয়স : 21 লিঙ্গ : পুৰুষ	KGU0034900 ফটো উপলব্ধ	352 নাম : সহিদুল হক মোল্লা পিতাৰ নাম: তমছেৰ আলী মোল্লা ঘৰ নং : ৩২ বয়স : 38 লিঙ্গ : পুৰুষ	HQQ3337700 ফটো উপলব্ধ	# 353 নাম : ৰশ্মি বেগম স্বামীৰ নাম: সহিদুল হক মোল্লা ঘৰ নং : ৩২ বয়স : 27 লিঙ্গ : মহিলা	HQQ0313239 ফটো উপলব্ধ
354 নাম : সৰিফুল ইছলাম মোল্লা পিতাৰ নাম: তমছেৰ আলী মোল্লা ঘৰ নং : ৩২ বয়স : 29 লিঙ্গ : পুৰুষ	HQQ0313197 ফটো উপলব্ধ	355 নাম : দলিমা বেগম স্বামীৰ নাম: সৰিফুল ইছলাম মোল্লা ঘৰ নং : ৩২ বয়স : 22 লিঙ্গ : মহিলা	HQQ1592609 ফটো উপলব্ধ	356 নাম : ফুল বালা বিবি পিতাৰ নাম: য়েৰু সেখ ঘৰ নং : ৩৩ বয়স : 54 লিঙ্গ : মহিলা	BYK1362261 ফটো উপলব্ধ
357 নাম : ওয়াছকৰনী বেপাৰী পিতাৰ নাম: কায়ম আলী ঘৰ নং : 33 বয়স : 27 লিঙ্গ : পুৰুষ	BYK0428110 ফটো উপলব্ধ	# 358 নাম : জহিমা খাতুন স্বামীৰ নাম: ওয়াছকৰনী বেপাৰী ঘৰ নং : ৩৩ বয়স : 22 লিঙ্গ : মহিলা	BYK2027753 ফটো উপলব্ধ	359 নাম : এনতাজ আলী বেপাৰী পিতাৰ নাম: কায়ম বেপাৰী ঘৰ নং : 33 বয়স : 21 লিঙ্গ : পুৰুষ	BYK2014256 ফটো উপলব্ধ



360	BYK1362272	ফটো উপলব্ধ	361	BYK1362283	ফটো উপলব্ধ	362	BYK1362307	ফটো উপলব্ধ
নাম : আব ছায়েদ সৰকাৰ পিতাৰ নাম: আব্দুল হামিদ সৰকাৰ ঘৰ নং : ৩৪ বয়স : 68 লিঙ্গ : পুৰুষ			নাম : বিমলা বিবি স্বামীৰ নাম: আব ছায়েদ সৰকাৰ ঘৰ নং : ৩৪ বয়স : 58 লিঙ্গ : মহিলা			নাম : কমলা বিবি স্বামীৰ নাম: সুৰুজ আলী ঘৰ নং : ৩৫ বয়স : 61 লিঙ্গ : মহিলা		
363	BYK1362318	ফটো উপলব্ধ	364	BYK1362341	ফটো উপলব্ধ	# 365	BYK1362352	ফটো উপলব্ধ
নাম : অজফা বিবি স্বামীৰ নাম: ছহিদুল বহমান ঘৰ নং : ৩৫ বয়স : 50 লিঙ্গ : মহিলা			নাম : বিমলজান বিবি স্বামীৰ নাম: আবদুল বহমান ঘৰ নং : ৩৬ বয়স : 62 লিঙ্গ : মহিলা			নাম : আক্কাছ আলী পিতাৰ নাম: আবদুল বহমান ঘৰ নং : ৩৬ বয়স : 50 লিঙ্গ : পুৰুষ		
# 366	BYK1362374	ফটো উপলব্ধ	# 367	BYK0014336	ফটো উপলব্ধ	# 368	BYK0145698	ফটো উপলব্ধ
নাম : আচকাৰ আলী পিতাৰ নাম: আব্দুল বহমান ঘৰ নং : ৩৬ বয়স : 38 লিঙ্গ : পুৰুষ			নাম : জুলি বেগম পিতাৰ নাম: ওৱাজুদ্দিন আহমেদ ঘৰ নং : ৩৬ বয়স : 32 লিঙ্গ : মহিলা			নাম : ছপিয়া বেগম স্বামীৰ নাম: আক্কাছ আলী ঘৰ নং : ৩৬ বয়স : 40 লিঙ্গ : মহিলা		
369	KGU0093880	ফটো উপলব্ধ	370	BYK0014361	ফটো উপলব্ধ	371	BYK0613547	ফটো উপলব্ধ
নাম : আবছাইদ আলী পিতাৰ নাম: আক্কাছ আলী ঘৰ নং : ৩৬ বয়স : 20 লিঙ্গ : পুৰুষ			নাম : ছানিদুল সেখ পিতাৰ নাম: ছৰজ জামাল ঘৰ নং : 36ক বয়স : 33 লিঙ্গ : পুৰুষ			নাম : জহুৰা খাতুন স্বামীৰ নাম: ছানিদুল সেখ ঘৰ নং : 36ক বয়স : 26 লিঙ্গ : মহিলা		
372	BYK1362385	ফটো উপলব্ধ	373	BYK1362396	ফটো উপলব্ধ	374	BYK0014337	ফটো উপলব্ধ
নাম : আখতাৰ আলী পিতাৰ নাম: আবদুল বহমান ঘৰ নং : ৩৭ বয়স : 52 লিঙ্গ : পুৰুষ			নাম : ফাতেমা বিবি স্বামীৰ নাম: আখতাৰ আলী ঘৰ নং : ৩৭ বয়স : 48 লিঙ্গ : মহিলা			নাম : মিনাৰা বেগম স্বামীৰ নাম: কালামনুৰ হুছেইন ঘৰ নং : ৩৭ বয়স : 35 লিঙ্গ : মহিলা		
S 375	BYK0613505	ফটো উপলব্ধ	# 376	GNK0398123	ফটো উপলব্ধ	# 377	BYK0273250	ফটো উপলব্ধ
নাম : আনোৱাৰ ইছলাম পিতাৰ নাম: আকতাৰ আলি ঘৰ নং : 37 বয়স : 30 লিঙ্গ : পুৰুষ			নাম : মনিছা ইয়াছমিন পিতাৰ নাম: মাজজুল বহমান ঘৰ নং : ৩৭ বয়স : 25 লিঙ্গ : মহিলা			নাম : মজিবনৰ আলম পিতাৰ নাম: জাকিৰ হুছেইন ঘৰ নং : 37ক বয়স : 29 লিঙ্গ : পুৰুষ		
# 378	BYK1680487	ফটো উপলব্ধ	379	BYK0507020	ফটো উপলব্ধ	380	BYK1362409	ফটো উপলব্ধ
নাম : আয়ছা ছিদ্দিকা নূৰ স্বামীৰ নাম: মজিবনৰ আলম ঘৰ নং : ৩৭ ক বয়স : 23 লিঙ্গ : মহিলা			নাম : জিমি ইয়াছমিন পিতাৰ নাম: জাকিৰ হুছেইন ঘৰ নং : 37 ক বয়স : 21 লিঙ্গ : মহিলা			নাম : জাকিৰ হুছেইন পিতাৰ নাম: উচমান আলী ঘৰ নং : ৩৭ক বয়স : 49 লিঙ্গ : পুৰুষ		
381	BYK1362410	ফটো উপলব্ধ	382	BYK1893863	ফটো উপলব্ধ	383	BYK1362421	ফটো উপলব্ধ
নাম : আজিনা বিবি স্বামীৰ নাম: জাকিৰ হুছেইন ঘৰ নং : ৩৭ক বয়স : 43 লিঙ্গ : মহিলা			নাম : মজিদুল ইছলাম পিতাৰ নাম: জাকিৰ হুছেইন ঘৰ নং : ৩৭ক বয়স : 31 লিঙ্গ : পুৰুষ			নাম : ছকিনা বিবি স্বামীৰ নাম: মান্নান আলী ঘৰ নং : ৩৮ বয়স : 65 লিঙ্গ : মহিলা		
384	BYK1362432	ফটো উপলব্ধ	385	BYK1362443	ফটো উপলব্ধ	# 386	BYK0273094	ফটো উপলব্ধ
নাম : আবদুল ছালাম পিতাৰ নাম: মান্নান আলী ঘৰ নং : ৩৮ বয়স : 53 লিঙ্গ : পুৰুষ			নাম : কছিবন বিবি স্বামীৰ নাম: আবদুল ছালাম ঘৰ নং : ৩৮ বয়স : 45 লিঙ্গ : মহিলা			নাম : কবিৰুল আলম পিতাৰ নাম: আবদুল ছালাম ঘৰ নং : ৩৮ বয়স : 29 লিঙ্গ : পুৰুষ		
387	KGU0125823	ফটো উপলব্ধ	388	BYK1362465	ফটো উপলব্ধ	389	BYK0273342	ফটো উপলব্ধ
নাম : ৰাভুল আলী পিতাৰ নাম: আব্দুল ছালাম ঘৰ নং : ৩৮ বয়স : 21 লিঙ্গ : পুৰুষ			নাম : আনোজা বিবি স্বামীৰ নাম: আনোৱাৰ ইছলাম ঘৰ নং : ৩৯ বয়স : 42 লিঙ্গ : মহিলা			নাম : আমিৰুল ইছলাম পিতাৰ নাম: আনোৱাৰ ইছলাম ঘৰ নং : 39 বয়স : 28 লিঙ্গ : পুৰুষ		



390 নাম : আয়ুব ইছলাম পিতাৰ নাম: আনোৱাৰ ইছলাম ঘৰ নং : 39 বয়স : 27 লিঙ্গ : পুৰুষ	BYK0613398 ফটো উপলব্ধ	391 নাম : তাকপিনা বেগম স্বামীৰ নাম: আমিনুল ইছলাম ঘৰ নং : 39 বয়স : 23 লিঙ্গ : মহিলা	BYK1690874 ফটো উপলব্ধ	392 নাম : জবেদা বেওৱা পিতাৰ নাম: জামাতুল্লা সেখ ঘৰ নং : 80 বয়স : 73 লিঙ্গ : মহিলা	BYK1362487 ফটো উপলব্ধ
393 নাম : আছাদ আলী পিতাৰ নাম: বহম আলী ঘৰ নং : 80ক বয়স : 53 লিঙ্গ : পুৰুষ	BYK1362534 ফটো উপলব্ধ	394 নাম : জবেদ আলী পিতাৰ নাম: সাহাবুদ্দিন সেখ ঘৰ নং : 80 বয়স : 48 লিঙ্গ : পুৰুষ	BYK0014338 ফটো উপলব্ধ	395 নাম : সাজিদা বেগম স্বামীৰ নাম: জবেদ আলী ঘৰ নং : 80 বয়স : 43 লিঙ্গ : মহিলা	BYK0014339 ফটো উপলব্ধ
396 নাম : ছালিমা খাতুন স্বামীৰ নাম: আমজেদ আলী ঘৰ নং : 80 বয়স : 42 লিঙ্গ : মহিলা	BYK1362567 ফটো উপলব্ধ	397 নাম : জেছমিনা ইয়াছমিন পিতাৰ নাম: জবেদ আলী ঘৰ নং : 40 বয়স : 20 লিঙ্গ : মহিলা	KGU0108043 ফটো উপলব্ধ	398 নাম : তাৰা বেগম স্বামীৰ নাম: হজৰত আলী ঘৰ নং : 40 বয়স : 29 লিঙ্গ : মহিলা	BYK0429811 ফটো উপলব্ধ
399 নাম : তছলিমা নাছৰিন স্বামীৰ নাম: শুকুৰ আলী ঘৰ নং : 40গ বয়স : 24 লিঙ্গ : মহিলা	BYK0624304 ফটো উপলব্ধ	400 নাম : আব্দুল মালেক পিতাৰ নাম: নওছাদ আলী ঘৰ নং : 40ক বয়স : 25 লিঙ্গ : পুৰুষ	BYK0664219 ফটো উপলব্ধ	401 নাম : বসিদুল ইছলাম পিতাৰ নাম: আছাদ আলী ঘৰ নং : 40ক বয়স : 25 লিঙ্গ : পুৰুষ	BYK0664326 ফটো উপলব্ধ
402 নাম : ছানিদুল ইছলাম পিতাৰ নাম: আমজেদ আলী ঘৰ নং : 40ক বয়স : 22 লিঙ্গ : পুৰুষ	BYK1976828 ফটো উপলব্ধ	403 নাম : মহিবুল ইছলাম পিতাৰ নাম: নওছাদ আলী ঘৰ নং : 40ক বয়স : 21 লিঙ্গ : পুৰুষ	BYK2047082 ফটো উপলব্ধ	404 নাম : বফিকুল ইছলাম পিতাৰ নাম: আমজেদ আলী ঘৰ নং : 80 ক বয়স : 19 লিঙ্গ : পুৰুষ	KGU0138099 ফটো উপলব্ধ
405 নাম : খাদেজা খাতুন পিতাৰ নাম: আছাদ আলী ঘৰ নং : 80 ক বয়স : 19 লিঙ্গ : মহিলা	KGU0138107 ফটো উপলব্ধ	406 নাম : ৰূপা বেগম স্বামীৰ নাম: মজিবৰ বহমান ঘৰ নং : 80 খ বয়স : 39 লিঙ্গ : মহিলা	BYK0291609 ফটো উপলব্ধ	407 নাম : হজৰত আলী পিতাৰ নাম: বাদিউদ জামান ঘৰ নং : 80খ বয়স : 29 লিঙ্গ : পুৰুষ	BYK0155366 ফটো উপলব্ধ
408 নাম : মজিবৰ বহমান মাতৃৰ নাম: মমেনা খাতুন ঘৰ নং : 80 খ বয়স : 29 লিঙ্গ : পুৰুষ	BYK0291815 ফটো উপলব্ধ	409 নাম : মমেনা খাতুন স্বামীৰ নাম: বাদিউদজামাল ঘৰ নং : 80খ বয়স : 65 লিঙ্গ : মহিলা	BYK1362603 ফটো উপলব্ধ	410 নাম : জহুৰা খাতুন স্বামীৰ নাম: আৰ্ৰফান আলী ঘৰ নং : 80গ বয়স : 60 লিঙ্গ : মহিলা	BYK1362625 ফটো উপলব্ধ
411 নাম : নওছাদ আলী পিতাৰ নাম: বহম আলী ঘৰ নং : 80ক বয়স : 54 লিঙ্গ : পুৰুষ	BYK1362512 ফটো উপলব্ধ	412 নাম : আমজেদ আলী পিতাৰ নাম: বহম আলী ঘৰ নং : 80ক বয়স : 51 লিঙ্গ : পুৰুষ	BYK1362556 ফটো উপলব্ধ	413 নাম : মাজেদা বিবি স্বামীৰ নাম: নছাদ আলী ঘৰ নং : 80ক বয়স : 47 লিঙ্গ : মহিলা	BYK1362523 ফটো উপলব্ধ
414 নাম : জহিৰুল ইছলাম পিতাৰ নাম: আৰ্ৰফান আলী ঘৰ নং : 80গ বয়স : 45 লিঙ্গ : পুৰুষ	BYK1362636 ফটো উপলব্ধ	415 নাম : ৰছিদা খাতুন স্বামীৰ নাম: আছাদ আলী ঘৰ নং : 80ক বয়স : 45 লিঙ্গ : মহিলা	BYK1362545 ফটো উপলব্ধ	# 416 নাম : অনোৱাৰ আলী পিতাৰ নাম: আৰ্ৰফান আলী ঘৰ নং : 80গ বয়স : 42 লিঙ্গ : পুৰুষ	BYK1362647 ফটো উপলব্ধ
417 নাম : আমবিয়া বিবি পিতাৰ নাম: আমিৰ আলী ঘৰ নং : 80গ বয়স : 37 লিঙ্গ : মহিলা	BYK1362658 ফটো উপলব্ধ	418 নাম : ছামিনা বিবি পিতাৰ নাম: ছামছুদ্দিন খা ঘৰ নং : 80গ বয়স : 34 লিঙ্গ : মহিলা	BYK1362670 ফটো উপলব্ধ	419 নাম : শুকুৰ আলী পিতাৰ নাম: আৰ্ৰফান আলী ঘৰ নং : 80গ বয়স : 32 লিঙ্গ : পুৰুষ	BYK1362669 ফটো উপলব্ধ



420	BYK1362681	ফটো উপলব্ধ	421	BYK1362692	ফটো উপলব্ধ	# 422	BYK1362498	ফটো উপলব্ধ
নাম : অমেলা বিবি স্বামীৰ নাম: ছিদ্দিক আলী ঘৰ নং : 8১ বয়স : 57 লিঙ্গ : মহিলা			নাম : আমিনুল ইছলাম পিতাৰ নাম: সিদ্দিক হুছেইন ঘৰ নং : 8১ বয়স : 42 লিঙ্গ : পুৰুষ			নাম : আঞ্জুৰা বিবি স্বামীৰ নাম: আমিনুল ইছলাম ঘৰ নং : 8১ বয়স : 38 লিঙ্গ : মহিলা		
423	BYK2006799	ফটো উপলব্ধ	# 424	BYK1365511	ফটো উপলব্ধ	425	BYK0665323	ফটো উপলব্ধ
নাম : ইনজামুল ইছলাম পিতাৰ নাম: আমিনুল ইছলাম ঘৰ নং : 41 বয়স : 21 লিঙ্গ : পুৰুষ			নাম : ছব্বা খাতুন স্বামীৰ নাম: আহান উদ্দিন ঘৰ নং : 8১গ বয়স : 45 লিঙ্গ : মহিলা			নাম : চহিদুল ইছলাম পিতাৰ নাম: আহান উদ্দিন ঘৰ নং : 41গ বয়স : 25 লিঙ্গ : পুৰুষ		
# 426	BYK1992791	ফটো উপলব্ধ	# 427	BYK1977289	ফটো উপলব্ধ	# 428	BYK1362578	ফটো উপলব্ধ
নাম : মহিদুল ইছলাম পিতাৰ নাম: আহান উদ্দিন উদ্দিন ঘৰ নং : 8১ বয়স : 23 লিঙ্গ : পুৰুষ			নাম : নব্বিৰন খাতুন স্বামীৰ নাম: ছহৰ আলী ঘৰ নং : 8১ বয়স : 22 লিঙ্গ : মহিলা			নাম : মতিয়ৰ বহমান পিতাৰ নাম: জামাল উদ্দিন বেপাৰী ঘৰ নং : 8১ ক বয়স : 45 লিঙ্গ : পুৰুষ		
# 429	BYK1969880	ফটো উপলব্ধ	# 430	KGU0012096	ফটো উপলব্ধ	431	KGU0137752	ফটো উপলব্ধ
নাম : মকিমা বেগম পিতাৰ নাম: মতিয়ৰ বহমান ঘৰ নং : 8১ ক বয়স : 24 লিঙ্গ : মহিলা			নাম : ছানজুমা ইয়াছমিন পিতাৰ নাম: মতিয়ৰ বহমান ঘৰ নং : 8১ ক বয়স : 20 লিঙ্গ : মহিলা			নাম : আছলাম ইছলাম পিতাৰ নাম: মতিয়ৰ বহমান ঘৰ নং : 8১ ক বয়স : 19 লিঙ্গ : পুৰুষ		
432	BYK0156885	ফটো উপলব্ধ	433	BYK0156919	ফটো উপলব্ধ	434	BYK0156935	ফটো উপলব্ধ
নাম : ছোৰহাব আলী পিতাৰ নাম: কালা মিঞা ঘৰ নং : 8১খ বয়স : 71 লিঙ্গ : পুৰুষ			নাম : আনজুমা বিবি স্বামীৰ নাম: ছোৰহাব আলী ঘৰ নং : 8১খ বয়স : 53 লিঙ্গ : মহিলা			নাম : ছামিম আলী পিতাৰ নাম: ছোৰহাব আলী ঘৰ নং : 8১খ বয়স : 39 লিঙ্গ : পুৰুষ		
435	BYK0156976	ফটো উপলব্ধ	436	BYK0431759	ফটো উপলব্ধ	437	BYK0431825	ফটো উপলব্ধ
নাম : হালিম আলী পিতাৰ নাম: ছোৰহাব আলী ঘৰ নং : 8১খ বয়স : 37 লিঙ্গ : পুৰুষ			নাম : জোশনা বেগম স্বামীৰ নাম: ছামিম আলী ঘৰ নং : 8১খ বয়স : 33 লিঙ্গ : মহিলা			নাম : আৰমান আলী পিতাৰ নাম: ছোৰহাব আলী ঘৰ নং : 8১খ বয়স : 30 লিঙ্গ : পুৰুষ		
# 438	BYK0431775	ফটো উপলব্ধ	439	BYK2030971	ফটো উপলব্ধ	440	BYK0014340	ফটো উপলব্ধ
নাম : আজিদা বেগম স্বামীৰ নাম: হালিম আলী ঘৰ নং : 8১খ বয়স : 29 লিঙ্গ : মহিলা			নাম : ওমৰ মোল্লা পিতাৰ নাম: ৰবিয়াল আলম মোল্লা ঘৰ নং : 41খ বয়স : 21 লিঙ্গ : পুৰুষ			নাম : আহান উদ্দিন পিতাৰ নাম: ওৱাহেদ আলী ঘৰ নং : 8১গ বয়স : 49 লিঙ্গ : পুৰুষ		
441	BYK1362705	ফটো উপলব্ধ	442	BYK1893852	ফটো উপলব্ধ	443	BYK1362738	ফটো উপলব্ধ
নাম : চালিমা বিবি স্বামীৰ নাম: মতিয়ৰ বহমান ঘৰ নং : 8১ক বয়স : 40 লিঙ্গ : মহিলা			নাম : ছহৰ আলী পিতাৰ নাম: আহান উদ্দিন ঘৰ নং : 8১গ বয়স : 30 লিঙ্গ : পুৰুষ			নাম : শ্ৰীভানু বিবি স্বামীৰ নাম: ছাহাজাহান আলী ঘৰ নং : 8২ বয়স : 52 লিঙ্গ : মহিলা		
444	BYK0159277	ফটো উপলব্ধ	# 445	BYK0476945	ফটো উপলব্ধ	446	BYK0663757	ফটো উপলব্ধ
নাম : মৰ্জিনা বেগম পিতাৰ নাম: ছাহাজাহান আলী ঘৰ নং : 8২ বয়স : 31 লিঙ্গ : মহিলা			নাম : মঞ্জিলা বেগম পিতাৰ নাম: ছাহাজাহান আলী ঘৰ নং : 8২ বয়স : 26 লিঙ্গ : মহিলা			নাম : ছহৰাপ আলী পিতাৰ নাম: ছাহাজাহান আলী ঘৰ নং : 42 বয়স : 25 লিঙ্গ : পুৰুষ		
447	KGU0125948	ফটো উপলব্ধ	448	BYK0014341	ফটো উপলব্ধ	449	BYK7240586	ফটো উপলব্ধ
নাম : চাৰুক খান পিতাৰ নাম: ছাহাজাহান আলী ঘৰ নং : 8২ বয়স : 20 লিঙ্গ : পুৰুষ			নাম : মঞ্জুৰা বেগম স্বামীৰ নাম: আহাম্মেদ আলী ঘৰ নং : 42কা বয়স : 33 লিঙ্গ : মহিলা			নাম : আয়শা খাতুন স্বামীৰ নাম: হাতেম আলী ঘৰ নং : 8২খ বয়স : 60 লিঙ্গ : মহিলা		



450 নাম : আব্দুল আলিম পিতাৰ নাম: হাতেম আলী ঘৰ নং : 42খ বয়স : 32 লিঙ্গ : পুৰুষ	BYK7246926 ফটো উপলব্ধ	451 নাম : আলমিনা বেগম স্বামীৰ নাম: সাহাবুদ্দিন সেখ ঘৰ নং : 8৩ বয়স : 30 লিঙ্গ : মহিলা	BYK0161489 ফটো উপলব্ধ	# 452 নাম : দিলদাৰ হুছেইন পিতাৰ নাম: কাছিমুদ্দিন আহমেদ ঘৰ নং : 8৩ বয়স : 32 লিঙ্গ : পুৰুষ	BYK0428193 ফটো উপলব্ধ
453 নাম : ৰেশিমা খাতুন স্বামীৰ নাম: আব্দুল আলীম ঘৰ নং : 43গ বয়স : 30 লিঙ্গ : মহিলা	BYK0432302 ফটো উপলব্ধ	454 নাম : জাহিদুল ইছলাম পিতাৰ নাম: অমলুদ্দিন সেখ ঘৰ নং : 43গ বয়স : 23 লিঙ্গ : পুৰুষ	BYK1650860 ফটো উপলব্ধ	455 নাম : সৰিফা খাতুন স্বামীৰ নাম: চাহেব আলী ঘৰ নং : 43ঘ বয়স : 23 লিঙ্গ : মহিলা	BYK0535674 ফটো উপলব্ধ
# 456 নাম : ৰেজিনা বেগম পিতাৰ নাম: কাসিমুদ্দিন সেখ ঘৰ নং : 8৩ বয়স : 30 লিঙ্গ : মহিলা	BYK1948033 ফটো উপলব্ধ	457 নাম : মৰমী বেগম স্বামীৰ নাম: দিলদাৰ হুছেইনহ ঘৰ নং : 43 ক বয়স : 28 লিঙ্গ : মহিলা	BYK0477976 ফটো উপলব্ধ	# 458 নাম : দিল মহমুদ আলী পিতাৰ নাম: কাছিমুদ্দিন সেখ ঘৰ নং : 8৩ বয়স : 21 লিঙ্গ : পুৰুষ	KGU0076042 ফটো উপলব্ধ
459 নাম : নাৰগিছ খানম পিতাৰ নাম: কাছিমুদ্দিন সেখ ঘৰ নং : 43খ বয়স : 24 লিঙ্গ : মহিলা	BYK0509364 ফটো উপলব্ধ	460 নাম : নাৰজুমা খানম পিতাৰ নাম: কাছিমুদ্দিন সেখ ঘৰ নং : 8৩খ বয়স : 20 লিঙ্গ : মহিলা	KGU0071506 ফটো উপলব্ধ	# 461 নাম : দেলিনা বিবি স্বামীৰ নাম: কাছিমুদ্দিন সেখ ঘৰ নং : 8৩ক বয়স : 47 লিঙ্গ : মহিলা	BYK1362772 ফটো উপলব্ধ
462 নাম : কাছিমুদ্দিন সেখ পিতাৰ নাম: ছিদ্দিক হুছেইন ঘৰ নং : 8৩খ বয়স : 47 লিঙ্গ : পুৰুষ	BYK1362783 ফটো উপলব্ধ	463 নাম : অমলুদ্দিন সেখ পিতাৰ নাম: ছিদ্দিক আলী ঘৰ নং : 8৩গ বয়স : 45 লিঙ্গ : পুৰুষ	BYK1362807 ফটো উপলব্ধ	464 নাম : মঞ্জুয়াৰা বিবি স্বামীৰ নাম: কাছিমুদ্দিন সেখ ঘৰ নং : 8৩খ বয়স : 42 লিঙ্গ : মহিলা	BYK1362794 ফটো উপলব্ধ
465 নাম : জামিনা বিবি স্বামীৰ নাম: অমলুদ্দিন সেখ ঘৰ নং : 8৩গ বয়স : 40 লিঙ্গ : মহিলা	BYK1362818 ফটো উপলব্ধ	466 নাম : মহৰ আলী পিতাৰ নাম: আনছাৰ আলী ঘৰ নং : 8৪ বয়স : 54 লিঙ্গ : পুৰুষ	BYK1362829 ফটো উপলব্ধ	467 নাম : ছবিয়া বিবি স্বামীৰ নাম: মহৰ আলী ঘৰ নং : 44 বয়স : 29 লিঙ্গ : মহিলা	BYK0502237 ফটো উপলব্ধ
468 নাম : আমিৰ আলী পিতাৰ নাম: মহৰ আলী ঘৰ নং : 44 বয়স : 27 লিঙ্গ : পুৰুষ	BYK0504068 ফটো উপলব্ধ	469 নাম : হাজেৰা খাতুন স্বামীৰ নাম: আমিৰ আলী ঘৰ নং : 44ক বয়স : 23 লিঙ্গ : মহিলা	BYK1964923 ফটো উপলব্ধ	470 নাম : নুৰজামাল সেখ পিতাৰ নাম: আনছাৰ আলী ঘৰ নং : 8৫ বয়স : 52 লিঙ্গ : পুৰুষ	BYK1362841 ফটো উপলব্ধ
471 নাম : কাঞ্চন মালা পিতাৰ নাম: আনছাৰ আলী ঘৰ নং : 8৫ বয়স : 50 লিঙ্গ : মহিলা	BYK1362896 ফটো উপলব্ধ	472 নাম : ছুৰত জামাল পিতাৰ নাম: আনছাৰ আলী ঘৰ নং : 8৫ বয়স : 45 লিঙ্গ : পুৰুষ	BYK1362863 ফটো উপলব্ধ	473 নাম : ৰূপবানু বিবি স্বামীৰ নাম: নুৰজামাল সেখ ঘৰ নং : 8৫ বয়স : 45 লিঙ্গ : মহিলা	BYK1362852 ফটো উপলব্ধ
474 নাম : ছালীমা বিবি স্বামীৰ নাম: ছুৰত জামাল ঘৰ নং : 8৫ বয়স : 40 লিঙ্গ : মহিলা	BYK1362874 ফটো উপলব্ধ	475 নাম : কালাম আলী পিতাৰ নাম: খাতেৰ আলী ঘৰ নং : 8৫ বয়স : 34 লিঙ্গ : পুৰুষ	BYK1362909 ফটো উপলব্ধ	476 নাম : ফজৰুল হক পিতাৰ নাম: কায়েম বেপাৰী ঘৰ নং : 8৫ বয়স : 32 লিঙ্গ : পুৰুষ	BYK1893874 ফটো উপলব্ধ
477 নাম : ৰজিনা বেগম স্বামীৰ নাম: ফজৰুল হক ঘৰ নং : 45 বয়স : 31 লিঙ্গ : মহিলা	BYK1893910 ফটো উপলব্ধ	478 নাম : লছমিনা বেগম স্বামীৰ নাম: কালাম আলী ঘৰ নং : 8৫ বয়স : 29 লিঙ্গ : মহিলা	BYK0164509 ফটো উপলব্ধ	479 নাম : নৰিমা বেগম পিতাৰ নাম: নুৰ জামাল সেখ ঘৰ নং : 45 বয়স : 25 লিঙ্গ : মহিলা	BYK0510768 ফটো উপলব্ধ



# 480 নাম : আছানুৰ ইছলাম পিতাৰ নাম : নুৰ জামাল সেখ ঘৰ নং : 45 বয়স : 24 লিঙ্গ : পুৰুষ	BYK0500496 ফটো উপলব্ধ	481 নাম : চোলেমান আলী পিতাৰ নাম : ছুৰত জামাল ঘৰ নং : 8৫ বয়স : 20 লিঙ্গ : পুৰুষ	KGU0095356 ফটো উপলব্ধ	482 নাম : ছামনুৰ ইছলাম পিতাৰ নাম : ৰফিকুল ইছলাম ঘৰ নং : 46 বয়স : 42 লিঙ্গ : পুৰুষ	BYK1170872 ফটো উপলব্ধ
# 483 নাম : ময়ফুল নেছা স্বামীৰ নাম : ছামনুৰ ইছলাম ঘৰ নং : 8৬ বয়স : 35 লিঙ্গ : মহিলা	BYK1172061 ফটো উপলব্ধ	484 নাম : ছাৰহানা ইয়াছমিন পিতাৰ নাম : ছামনুৰ ইছলাম ঘৰ নং : 8৬ বয়স : 19 লিঙ্গ : মহিলা	KGU0149823 ফটো উপলব্ধ	485 নাম : ছামিদুল ইছলাম পিতাৰ নাম : ৰফিকুল ইছলাম ঘৰ নং : 46 ক বয়স : 40 লিঙ্গ : পুৰুষ	BYK1170883 ফটো উপলব্ধ
486 নাম : কমলা বানু স্বামীৰ নাম : ছামিদুল ইছলাম ঘৰ নং : 35 বয়স : 35 লিঙ্গ : মহিলা	BYK1171148 ফটো উপলব্ধ	487 নাম : কোবাদ হুছেইন পিতাৰ নাম : কলিমুদ্দিন সেখ ঘৰ নং : 8৬ বয়স : 61 লিঙ্গ : পুৰুষ	BYK1362932 ফটো উপলব্ধ	488 নাম : খতেজা বিবি স্বামীৰ নাম : কোবাদ হুছেইন ঘৰ নং : 8৬ বয়স : 55 লিঙ্গ : মহিলা	BYK1362943 ফটো উপলব্ধ
489 নাম : ৰমজান আলী পিতাৰ নাম : কোবাদ হুছেইন ঘৰ নং : 8৬ বয়স : 33 লিঙ্গ : পুৰুষ	BYK1362954 ফটো উপলব্ধ	490 নাম : খয়ৰুল ইছলাম পিতাৰ নাম : কোবাদ হুছেইন ঘৰ নং : 48 বয়স : 29 লিঙ্গ : পুৰুষ	BYK0169425 ফটো উপলব্ধ	491 নাম : ৰবিউল ইছলাম পিতাৰ নাম : কোবাদ হুছেইন ঘৰ নং : 48 বয়স : 26 লিঙ্গ : পুৰুষ	BYK0428441 ফটো উপলব্ধ
492 নাম : ছাৰমিনা বেগম স্বামীৰ নাম : খয়ৰুল ইছলাম ঘৰ নং : 48 বয়স : 25 লিঙ্গ : মহিলা	BYK0478206 ফটো উপলব্ধ	493 নাম : আকিমা বেগম পিতাৰ নাম : কোবাদ হুছেইন ঘৰ নং : 48 বয়স : 21 লিঙ্গ : মহিলা	KGU0034843 ফটো উপলব্ধ	# 494 নাম : ৰবিয়াল আলম মোল্লা পিতাৰ নাম : আব্দুল আউয়াল মোল্লা ঘৰ নং : 8৯ ঘ বয়স : 51 লিঙ্গ : পুৰুষ	BYK0578377 ফটো উপলব্ধ
# 495 নাম : ফিৰোজা খাতুন স্বামীৰ নাম : ৰবিয়াল আলম মোল্লা ঘৰ নং : 8৯ ঘ বয়স : 45 লিঙ্গ : মহিলা	GCL8240571 ফটো উপলব্ধ	496 নাম : ইনচানা বেগম পিতাৰ নাম : আৰদছ আলী ঘৰ নং : 49 খ বয়স : 34 লিঙ্গ : মহিলা	BYK0501908 ফটো উপলব্ধ	# 497 নাম : তমিৰন বেওৱা স্বামীৰ নাম : দেৰাজপৰামানিক ঘৰ নং : 8৯গ বয়স : 66 লিঙ্গ : মহিলা	BYK1363037 ফটো উপলব্ধ
498 নাম : আৰদছ আলী পিতাৰ নাম : আনছেৰ আলী ঘৰ নং : 8৯খ বয়স : 63 লিঙ্গ : পুৰুষ	BYK1363015 ফটো উপলব্ধ	D 499 নাম : ছাকমত আলী পিতাৰ নাম : ছামেত আলী ঘৰ নং : 8৯ক বয়স : 50 লিঙ্গ : পুৰুষ	BYK1362998 ফটো উপলব্ধ	500 নাম : ছাপ খাতুন স্বামীৰ নাম : আৰদছ আলী ঘৰ নং : 8৯খ বয়স : 48 লিঙ্গ : মহিলা	BYK1363026 ফটো উপলব্ধ
501 নাম : জমিৰন বেওয়া স্বামীৰ নাম : নছাদ আলী ঘৰ নং : ৫০ বয়স : 59 লিঙ্গ : মহিলা	BYK1363048 ফটো উপলব্ধ	502 নাম : নুৰবানু বেগম পিতাৰ নাম : নছাদ আলী ঘৰ নং : ৫০ বয়স : 42 লিঙ্গ : মহিলা	BYK1363059 ফটো উপলব্ধ	# 503 নাম : ছফিকুল ইছলাম পিতাৰ নাম : জামালউদ্দিন বেপাৰী ঘৰ নং : ৫০ ক বয়স : 38 লিঙ্গ : পুৰুষ	BYK1362716 ফটো উপলব্ধ
# 504 নাম : ডালিমা বেগম স্বামীৰ নাম : ছফিকুল ইছলাম ঘৰ নং : ৫০ ক বয়স : 31 লিঙ্গ : মহিলা	BYK1365602 ফটো উপলব্ধ	505 নাম : লাল বানু স্বামীৰ নাম : আহেদ আলী ঘৰ নং : ৫১খ বয়স : 33 লিঙ্গ : মহিলা	BYK1363162 ফটো উপলব্ধ	# 506 নাম : ছানিদুল ইছলাম পিতাৰ নাম : ময়দান আলী ঘৰ নং : ৫১ গ বয়স : 34 লিঙ্গ : পুৰুষ	BYK1363106 ফটো উপলব্ধ
# 507 নাম : নুৰেজা বেগম স্বামীৰ নাম : ছানিদুল ইছলাম ঘৰ নং : ৫১ গ বয়স : 31 লিঙ্গ : মহিলা	BYK0175166 ফটো উপলব্ধ	# 508 নাম : মানিক আহমেদ পিতাৰ নাম : জয়নাল আবেদিন ঘৰ নং : ৫১ ঘ বয়স : 40 লিঙ্গ : পুৰুষ	BYK0222133 ফটো উপলব্ধ	509 নাম : মঞ্জুৰা বেগম স্বামীৰ নাম : মানিক আহমেদ ঘৰ নং : ৫১ ঘ বয়স : 37 লিঙ্গ : মহিলা	BYK0221622 ফটো উপলব্ধ



# 510 নাম : মজুমদা হুছেইন পিতাৰ নাম: মানিক আহমেদ ঘৰ নং : ৫১ঘ বয়স : 20 লিঙ্গ : পুৰুষ	KGU0093898 ফটো উপলব্ধ	# 511 নাম : ছাহিল ইছলাম পিতাৰ নাম: ময়দান আলী ঘৰ নং : 51ক বয়স : 23 লিঙ্গ : পুৰুষ	BYK0509356 ফটো উপলব্ধ	512 নাম : ছাহিনা বেগম স্বামীৰ নাম: ছাহিদুল আলী ঘৰ নং : ৫১খ বয়স : 35 লিঙ্গ : মহিলা	BYK0381236 ফটো উপলব্ধ
513 নাম : আহেদ আলী পিতাৰ নাম: গেলপা সেখ ঘৰ নং : ৫১খ বয়স : 65 লিঙ্গ : পুৰুষ	BYK1363117 ফটো উপলব্ধ	514 নাম : ছাহেবা বন স্বামীৰ নাম: আহেদ আলী ঘৰ নং : ৫১খ বয়স : 58 লিঙ্গ : মহিলা	BYK1363128 ফটো উপলব্ধ	515 নাম : ময়দান আলী পিতাৰ নাম: খোছ মামুদ ঘৰ নং : ৫১ক বয়স : 58 লিঙ্গ : পুৰুষ	BYK1363093 ফটো উপলব্ধ
516 নাম : মঞ্জিলা বেগম স্বামীৰ নাম: ময়দান আলী ঘৰ নং : ৫১ক বয়স : 51 লিঙ্গ : মহিলা	BYK1363082 ফটো উপলব্ধ	517 নাম : ছাহানুৰ আলী পিতাৰ নাম: আহাদ আলী ঘৰ নং : ৫১খ বয়স : 42 লিঙ্গ : পুৰুষ	BYK1363139 ফটো উপলব্ধ	518 নাম : ছাহিদুল আলী পিতাৰ নাম: আহাদ আলী ঘৰ নং : ৫১খ বয়স : 40 লিঙ্গ : পুৰুষ	BYK1363140 ফটো উপলব্ধ
519 নাম : মফিদা বিবি স্বামীৰ নাম: ছাহানুৰ আলী ঘৰ নং : ৫১খ বয়স : 38 লিঙ্গ : মহিলা	BYK1363151 ফটো উপলব্ধ	520 নাম : ছাহিবন বিবি স্বামীৰ নাম: ইয়াদ আলী ঘৰ নং : ৫২ বয়স : 60 লিঙ্গ : মহিলা	BYK1363184 ফটো উপলব্ধ	521 নাম : ইয়াবন বিবি পিতাৰ নাম: ইয়াদ আলী ঘৰ নং : ৫২ বয়স : 42 লিঙ্গ : মহিলা	BYK1363195 ফটো উপলব্ধ
522 নাম : ছাহিদা খাতুন স্বামীৰ নাম: আচাপি আলী ঘৰ নং : ৫২ বয়স : 37 লিঙ্গ : মহিলা	BYK1363220 ফটো উপলব্ধ	523 নাম : এলিজা বিবি পিতাৰ নাম: ইয়াদ আলী ঘৰ নং : ৫২ বয়স : 37 লিঙ্গ : মহিলা	BYK1363208 ফটো উপলব্ধ	524 নাম : সাহাবুল ইছলাম পিতাৰ নাম: ইয়াদ আলী ঘৰ নং : ৫২ বয়স : 30 লিঙ্গ : পুৰুষ	BYK1893885 ফটো উপলব্ধ
525 নাম : বজাবী বেগম পিতাৰ নাম: ইয়াদ আলী ঘৰ নং : ৫২ বয়স : 28 লিঙ্গ : মহিলা	BYK0177097 ফটো উপলব্ধ	526 নাম : জেচমিনা বেগম পিতাৰ নাম: ইয়াদ আলী ঘৰ নং : 52 বয়স : 25 লিঙ্গ : মহিলা	BYK0478032 ফটো উপলব্ধ	527 নাম : ছবিনা বেগম স্বামীৰ নাম: ছাহাবুল ইছলাম ঘৰ নং : 52 বয়স : 24 লিঙ্গ : মহিলা	BYK1670744 ফটো উপলব্ধ
528 নাম : ছাহালম সেখ পিতাৰ নাম: কৰিমুল্লা সেখ ঘৰ নং : ৫২গ বয়স : 28 লিঙ্গ : পুৰুষ	BYK0295329 ফটো উপলব্ধ	529 নাম : হাফিজা খাতুন স্বামীৰ নাম: ছাহালম সেখ ঘৰ নং : 52গ বয়স : 26 লিঙ্গ : মহিলা	BYK2030898 ফটো উপলব্ধ	# 530 নাম : মেহব্বা খানম স্বামীৰ নাম: বেজাবুদ্দিন আহমেদ ঘৰ নং : ৫২ ঘ বয়স : 45 লিঙ্গ : মহিলা	KDH4239285 ফটো উপলব্ধ
# 531 নাম : জাহাঙ্গীৰ শেখ পিতাৰ নাম: মামুদ আলী শেখ ঘৰ নং : ৫২ ক বয়স : 25 লিঙ্গ : পুৰুষ	BYK0662254 ফটো উপলব্ধ	532 নাম : আৰমিনা খাতুন পিতাৰ নাম: আৰফান ঘৰ নং : 52 খ বয়স : 20 লিঙ্গ : মহিলা	KGU0014688 ফটো উপলব্ধ	533 নাম : জয়নাল আবেদীন পিতাৰ নাম: ঠাণ্ডু সেখ ঘৰ নং : 52 ক বয়স : 40 লিঙ্গ : পুৰুষ	BYK0477844 ফটো উপলব্ধ
534 নাম : মামুদআলী সেখ পিতাৰ নাম: আহাদআলী সেখ ঘৰ নং : ৫২ক বয়স : 68 লিঙ্গ : পুৰুষ	BYK1363231 ফটো উপলব্ধ	535 নাম : কৰিমুল্লা সেখ পিতাৰ নাম: হাদিস সেখ ঘৰ নং : ৫২গ বয়স : 66 লিঙ্গ : পুৰুষ	BYK1363322 ফটো উপলব্ধ	536 নাম : জহুৰা বেওৱা স্বামীৰ নাম: নৰমহম্মদ ঘৰ নং : ৫২গ বয়স : 62 লিঙ্গ : মহিলা	BYK1363344 ফটো উপলব্ধ
537 নাম : আয়সা খাতুন স্বামীৰ নাম: মামুদআলী সেখ ঘৰ নং : ৫২গ বয়স : 61 লিঙ্গ : মহিলা	BYK1363311 ফটো উপলব্ধ	538 নাম : চাকিবন বিবি স্বামীৰ নাম: মগবুল আলী ঘৰ নং : ৫২ক বয়স : 60 লিঙ্গ : মহিলা	BYK1363253 ফটো উপলব্ধ	539 নাম : নৰজাহান বিবি স্বামীৰ নাম: কৰিমুল্লা সেখ ঘৰ নং : ৫২গ বয়স : 54 লিঙ্গ : মহিলা	BYK1363333 ফটো উপলব্ধ



# 540 নাম : আৰফান আলী পিতাৰ নাম: আশান আলী ঘৰ নং : ৫২খ বয়স : 46 লিঙ্গ : পুৰুষ	BYK1363286 ফটো উপলব্ধ	541 নাম : আচাপ আলী পিতাৰ নাম: মামুদআলী সেখ ঘৰ নং : ৫২ক বয়স : 41 লিঙ্গ : পুৰুষ	BYK1363242 ফটো উপলব্ধ	# 542 নাম : মফিদা খাতুন স্বামীৰ নাম: আৰফান আলী ঘৰ নং : ৫২খ বয়স : 40 লিঙ্গ : মহিলা	BYK1363297 ফটো উপলব্ধ
543 নাম : মজ্জিদা বিবি পিতাৰ নাম: মামুদ আলী সেখ ঘৰ নং : ৫২ক বয়স : 35 লিঙ্গ : মহিলা	BYK1363275 ফটো উপলব্ধ	544 নাম : নুৰআলম সেখ পিতাৰ নাম: কৰিমুল্লা সেখ ঘৰ নং : ৫২গ বয়স : 33 লিঙ্গ : পুৰুষ	BYK0014342 ফটো উপলব্ধ	545 নাম : চহিমা বেওৱা স্বামীৰ নাম: তপত আলী ঘৰ নং : ৫৩ বয়স : 52 লিঙ্গ : মহিলা	BYK1363355 ফটো উপলব্ধ
546 নাম : মিন্টু আলী পিতাৰ নাম: তপত আলী ঘৰ নং : 53 বয়স : 26 লিঙ্গ : পুৰুষ	BYK0429852 ফটো উপলব্ধ	547 নাম : মাজনী বেগম পিতাৰ নাম: তপত আলী ঘৰ নং : 53 বয়স : 22 লিঙ্গ : মহিলা	BYK1958503 ফটো উপলব্ধ	# 548 নাম : ৰাজ আহমেদ পিতাৰ নাম: মো জালাল আহমেদ ঘৰ নং : ৫৩ গ বয়স : 31 লিঙ্গ : পুৰুষ	BYK0613299 ফটো উপলব্ধ
549 নাম : চাহজাহান খাঁ পিতাৰ নাম: মণীন খাঁ ঘৰ নং : 53 গ বয়স : 44 লিঙ্গ : পুৰুষ	HJL3737813 ফটো উপলব্ধ	# 550 নাম : সিৰাজুল হক পিতাৰ নাম: আজাহাৰ আলী ঘৰ নং : ৫৩ ঘ বয়স : 40 লিঙ্গ : পুৰুষ	BYK1363446 ফটো উপলব্ধ	# 551 নাম : মনোৱাৰা খাতুন স্বামীৰ নাম: সিৰাজুল হক ঘৰ নং : ৫৩ ঘ বয়স : 35 লিঙ্গ : মহিলা	BYK1366070 ফটো উপলব্ধ
# 552 নাম : আফতাব আহমেদ মাতৃৰ নাম: মেহবুবা খানম ঘৰ নং : ৫২ ঘ বয়স : 20 লিঙ্গ : পুৰুষ	KGU0083907 ফটো উপলব্ধ	553 নাম : জিয়াবুল ইছলাম পিতাৰ নাম: বক্তাৰ আলী ঘৰ নং : 53ক বয়স : 23 লিঙ্গ : পুৰুষ	BYK0578054 ফটো উপলব্ধ	554 নাম : জিতু ইছলাম পিতাৰ নাম: বক্তাৰ আলী ঘৰ নং : ৫৩ ক বয়স : 20 লিঙ্গ : পুৰুষ	KGU0071910 ফটো উপলব্ধ
555 নাম : মঞ্জিলুদ্দিন আহমেদ পিতাৰ নাম: ছটু সেখ ঘৰ নং : ৫৩খ বয়স : 68 লিঙ্গ : পুৰুষ	BYK1363399 ফটো উপলব্ধ	556 নাম : ছাহেৰা বিবি স্বামীৰ নাম: মঞ্জিলুদ্দিন আহমেদ ঘৰ নং : ৫৩খ বয়স : 60 লিঙ্গ : মহিলা	BYK1363402 ফটো উপলব্ধ	557 নাম : বক্তাৰ আলী পিতাৰ নাম: ছটু সেখ ঘৰ নং : ৫৩ক বয়স : 52 লিঙ্গ : পুৰুষ	BYK1363377 ফটো উপলব্ধ
558 নাম : আনোৱাৰ হুছেইন পিতাৰ নাম: আজগাৰ আলী ঘৰ নং : ৫৪ বয়স : 53 লিঙ্গ : পুৰুষ	BYK1363413 ফটো উপলব্ধ	559 নাম : মমতাজ বিবি স্বামীৰ নাম: আনোৱাৰ হুছেইন ঘৰ নং : ৫৪ বয়স : 48 লিঙ্গ : মহিলা	BYK1363424 ফটো উপলব্ধ	560 নাম : মস্তাজ হুছেইন পিতাৰ নাম: আনোৱাৰ হুছেইন ঘৰ নং : 54 বয়স : 27 লিঙ্গ : পুৰুষ	BYK0664672 ফটো উপলব্ধ
# 561 নাম : ৰহিমা বেগম স্বামীৰ নাম: মস্তাজ হুছেইন ঘৰ নং : ৫৪ বয়স : 20 লিঙ্গ : মহিলা	KGU0013532 ফটো উপলব্ধ	# 562 নাম : আজিজুল হক পিতাৰ নাম: ছমিৰ আলী ঘৰ নং : 54 গ বয়স : 26 লিঙ্গ : পুৰুষ	BYK0429571 ফটো উপলব্ধ	563 নাম : তাৰা বানু পিতাৰ নাম: ছমিৰ আলী ঘৰ নং : 54 গ বয়স : 25 লিঙ্গ : মহিলা	BYK0663773 ফটো উপলব্ধ
# 564 নাম : অজিবৰ ৰহমান পিতাৰ নাম: ছমিৰ আলী ঘৰ নং : 54গ বয়স : 22 লিঙ্গ : পুৰুষ	BYK1992783 ফটো উপলব্ধ	565 নাম : মনোৱাৰা বেগম স্বামীৰ নাম: আমিৰ হুছেইন ঘৰ নং : ৫৪ঘ বয়স : 31 লিঙ্গ : মহিলা	BYK0179259 ফটো উপলব্ধ	# 566 নাম : ছাহাবুল আলী পিতাৰ নাম: চহিদ আলী ঘৰ নং : ৫৪ ঘ বয়স : 23 লিঙ্গ : পুৰুষ	BYK1649540 ফটো উপলব্ধ
567 নাম : ছহিদা বেগম পিতাৰ নাম: ছহিদ আলী ঘৰ নং : ৫৪ ঘ বয়স : 21 লিঙ্গ : মহিলা	KGU0074567 ফটো উপলব্ধ	# 568 নাম : হামিদুল ইছলাম পিতাৰ নাম: জামাল আলী ঘৰ নং : ৫৪ ঘ বয়স : 23 লিঙ্গ : পুৰুষ	BYK0578278 ফটো উপলব্ধ	# 569 নাম : হানিফ মোল্লা পিতাৰ নাম: আজাহাৰ আলী ঘৰ নং : 54 ক বয়স : 25 লিঙ্গ : পুৰুষ	BYK0614305 ফটো উপলব্ধ



570 নাম : বহিম আলী পিতাৰ নাম: আজাহাৰ আলী ঘৰ নং : 54ক বয়স : 23 লিঙ্গ : পুৰুষ	BYK1948066 ফটো উপলব্ধ	571 নাম : বাবলী বেগম পিতাৰ নাম: আব্দুল জলিল ঘৰ নং : 58 খ বয়স : 38 লিঙ্গ : মহিলা	BYK0436667 ফটো উপলব্ধ	S 572 নাম : মতিনৰ সেখ পিতাৰ নাম: ফৰমান আলী ঘৰ নং : 58খ বয়স : 34 লিঙ্গ : পুৰুষ	BYK0179176 ফটো উপলব্ধ
573 নাম : অৰজিনা বেগম স্বামীৰ নাম: মজিবৰ সেখ ঘৰ নং : 54 KHA বয়স : 27 লিঙ্গ : মহিলা	BYK0358333 ফটো উপলব্ধ	574 নাম : জাকিৰ হুছেইন পিতাৰ নাম: বাহাৰ আলী ঘৰ নং : 54ঙ বয়স : 31 লিঙ্গ : পুৰুষ	BYK0613448 ফটো উপলব্ধ	575 নাম : আজাহাৰ আলী পিতাৰ নাম: ইনুজ মোল্লা ঘৰ নং : 58ক বয়স : 65 লিঙ্গ : পুৰুষ	BYK1363457 ফটো উপলব্ধ
576 নাম : ছমিৰ আলী পিতাৰ নাম: ছহৰাব আলী ঘৰ নং : 58গ বয়স : 60 লিঙ্গ : পুৰুষ	BYK1363515 ফটো উপলব্ধ	577 নাম : সোনাতান বেওৱা স্বামীৰ নাম: হুছেইন আলী ঘৰ নং : 58ঘ বয়স : 59 লিঙ্গ : মহিলা	BYK1363560 ফটো উপলব্ধ	# 578 নাম : চিৰিয়া বিবি স্বামীৰ নাম: আজাহাৰ আলী ঘৰ নং : 58ঘ বয়স : 55 লিঙ্গ : মহিলা	BYK1363435 ফটো উপলব্ধ
579 নাম : আজিৰন বিবি স্বামীৰ নাম: ছমিৰ আলী ঘৰ নং : 58গ বয়স : 54 লিঙ্গ : মহিলা	BYK1363526 ফটো উপলব্ধ	580 নাম : হাচিনা বেওৱা স্বামীৰ নাম: জামাল আলী ঘৰ নং : 58ঘ বয়স : 51 লিঙ্গ : মহিলা	BYK1363571 ফটো উপলব্ধ	581 নাম : চহিদ আলী পিতাৰ নাম: বহেজ সেখ ঘৰ নং : 58ঘ বয়স : 47 লিঙ্গ : পুৰুষ	BYK1363537 ফটো উপলব্ধ
582 নাম : মেহেবুল সেখ পিতাৰ নাম: ফৰমান আলী ঘৰ নং : 58খ বয়স : 42 লিঙ্গ : পুৰুষ	BYK1363504 ফটো উপলব্ধ	# 583 নাম : আমিৰ হুছেইন পিতাৰ নাম: বহেজ সেখ ঘৰ নং : 58ঘ বয়স : 39 লিঙ্গ : পুৰুষ	BYK1363548 ফটো উপলব্ধ	584 নাম : ছাহিদা বিবি স্বামীৰ নাম: চহিদ আলী ঘৰ নং : 58ঘ বয়স : 39 লিঙ্গ : মহিলা	BYK1363559 ফটো উপলব্ধ
585 নাম : মজিবৰ সেখ পিতাৰ নাম: ফৰমান আলী ঘৰ নং : 58খ বয়স : 38 লিঙ্গ : পুৰুষ	BYK1363480 ফটো উপলব্ধ	586 নাম : কৰিম আলী পিতাৰ নাম: আজাহাৰ আলী ঘৰ নং : 58ক বয়স : 34 লিঙ্গ : পুৰুষ	BYK1363468 ফটো উপলব্ধ	# 587 নাম : হাফিজৰ বহমান পিতাৰ নাম: আবদুৰ বহমান ঘৰ নং : 58ঘ বয়স : 57 লিঙ্গ : পুৰুষ	BYK1363617 ফটো উপলব্ধ
# 588 নাম : বদলী বিবি স্বামীৰ নাম: হাফিজৰ বহমান ঘৰ নং : 58ঘ বয়স : 52 লিঙ্গ : মহিলা	BYK1363628 ফটো উপলব্ধ	589 নাম : শাৰেজা বিবি স্বামীৰ নাম: আবুল কালাম ঘৰ নং : 58ঘ বয়স : 43 লিঙ্গ : মহিলা	BYK1363640 ফটো উপলব্ধ	590 নাম : বৰ্কাৰ আলী পিতাৰ নাম: আবদুৰ বহমান ঘৰ নং : 58ঘ বয়স : 41 লিঙ্গ : পুৰুষ	BYK0384156 ফটো উপলব্ধ
# 591 নাম : মানিকজান বিবি স্বামীৰ নাম: আবুল কালাম ঘৰ নং : 58ঘ বয়স : 40 লিঙ্গ : মহিলা	BYK1363651 ফটো উপলব্ধ	592 নাম : মাজিদা বেগম স্বামীৰ নাম: বৰ্কাৰ আলী ঘৰ নং : 58ঘ বয়স : 37 লিঙ্গ : মহিলা	BYK0384206 ফটো উপলব্ধ	593 নাম : মনিজা বেগম পিতাৰ নাম: আব্দুৰ বহমান ঘৰ নং : 58ঘ বয়স : 30 লিঙ্গ : মহিলা	BYK0014343 ফটো উপলব্ধ
# 594 নাম : সাহাদুল ইছলাম পিতাৰ নাম: আবুল কালাম ঘৰ নং : 58ঘ বয়স : 25 লিঙ্গ : পুৰুষ	BYK0383612 ফটো উপলব্ধ	595 নাম : ইনামুল হক পিতাৰ নাম: আবুল কালাম ঘৰ নং : 58ঘ বয়স : 22 লিঙ্গ : পুৰুষ	BYK1151240 ফটো উপলব্ধ	# 596 নাম : ববিদল হক পিতাৰ নাম: হাফিজৰ বহমান ঘৰ নং : 58ঘ বয়স : 20 লিঙ্গ : পুৰুষ	KGU0015263 ফটো উপলব্ধ
# 597 নাম : আলিমা বেগম পিতাৰ নাম: আবুল কালাম ঘৰ নং : 55 বয়স : 20 লিঙ্গ : মহিলা	KGU0016998 ফটো উপলব্ধ	598 নাম : ফৰিজা খাতুন স্বামীৰ নাম: মজিবুদ্দিন আহমেদ ঘৰ নং : 58ঘ বয়স : 54 লিঙ্গ : মহিলা	BYK0221630 ফটো উপলব্ধ	599 নাম : অবিৰন নেছা পিতাৰ নাম: দেলচাদ আলী ঘৰ নং : 58ঘ বয়স : 51 লিঙ্গ : মহিলা	BYK1893932 ফটো উপলব্ধ



600 নাম : ফিৰোজ উদ্দিন আহমেদ পিতাৰ নাম: মজিবুদ্দিন আহমেদ ঘৰ নং : ৫৫ঘ বয়স : 39 লিঙ্গ : পুৰুষ	BYK0221614 ফটো উপলব্ধ	601 নাম : ছলিম সেখ পিতাৰ নাম: মুকতাৰ হুছেইন ঘৰ নং : 55 ঘ বয়স : 31 লিঙ্গ : পুৰুষ	BYK1366183 ফটো উপলব্ধ	602 নাম : কলিমুদ্দিন আহমেদ মাতৃৰ নাম: আবিৰণ নেছা ঘৰ নং : ৫৫ ঘ বয়স : 31 লিঙ্গ : পুৰুষ	BYK0181016 ফটো উপলব্ধ
603 নাম : ফিৰদৌছ আলম পিতাৰ নাম: মজিবুদ্দিন আহমেদ ঘৰ নং : ৫৫ঘ বয়স : 28 লিঙ্গ : পুৰুষ	BYK0419564 ফটো উপলব্ধ	# 604 নাম : ফি দ্বছ আলী পিতাৰ নাম: চফিয়ৰ বহমান ঘৰ নং : 55 K বয়স : 25 লিঙ্গ : পুৰুষ	BYK0366930 ফটো উপলব্ধ	605 নাম : ৰজফুল ইছলাম পিতাৰ নাম: ফজলুৰ বহমান ঘৰ নং : ৫৫ক বয়স : 39 লিঙ্গ : পুৰুষ	BYK1363731 ফটো উপলব্ধ
606 নাম : মুছলিমা বেগম স্বামীৰ নাম: ৰজফুল ইছলাম ঘৰ নং : ৫৫ক বয়স : 32 লিঙ্গ : মহিলা	BYK0014344 ফটো উপলব্ধ	607 নাম : ফৰহাদ আলী পিতাৰ নাম: মজিব উদ্দিন আহমেদ ঘৰ নং : ৫৫ক বয়স : 31 লিঙ্গ : পুৰুষ	BYK0180885 ফটো উপলব্ধ	608 নাম : ফাৰুক আলী পিতাৰ নাম: সোফি য়োৰ বহমান ঘৰ নং : ৫৫ক বয়স : 28 লিঙ্গ : পুৰুষ	BYK0181537 ফটো উপলব্ধ
609 নাম : ফৰিদা খাতুন পিতাৰ নাম: বাবুৰ আলী ঘৰ নং : ৫৫ ক বয়স : 28 লিঙ্গ : মহিলা	HQQ0337600 ফটো উপলব্ধ	# 610 নাম : মামনি বেগম স্বামীৰ নাম: ফিদুছ আলী ঘৰ নং : 55ক বয়স : 26 লিঙ্গ : মহিলা	BYK0478024 ফটো উপলব্ধ	611 নাম : শ্বাহিদ আহমেদ পিতাৰ নাম: ৰাজিবউদ্দিন আহমেদ ঘৰ নং : ৫৫ ক বয়স : 19 লিঙ্গ : পুৰুষ	KGU0138040 ফটো উপলব্ধ
D 612 নাম : ফজলুৰ বহমান পিতাৰ নাম: তাৰিক পণ্ডিত ঘৰ নং : ৫৫ক বয়স : 90 লিঙ্গ : পুৰুষ	BYK1363662 ফটো উপলব্ধ	D 613 নাম : মমিৰন বেওৱা স্বামীৰ নাম: ৰাচুল মণ্ডল ঘৰ নং : ৫৫গ বয়স : 90 লিঙ্গ : মহিলা	BYK1363753 ফটো উপলব্ধ	D 614 নাম : ৰাবিয়া বিবি স্বামীৰ নাম: ফজলুৰ বহমান ঘৰ নং : ৫৫ক বয়স : 80 লিঙ্গ : মহিলা	BYK1363673 ফটো উপলব্ধ
615 নাম : লাইলী বেওৱা স্বামীৰ নাম: সাজিমুদ্দিন ঘৰ নং : ৫৫খ বয়স : 55 লিঙ্গ : মহিলা	BYK1363742 ফটো উপলব্ধ	616 নাম : চফিয়ৰ বহমান পিতাৰ নাম: ওচমত আলী ঘৰ নং : ৫৫ক বয়স : 51 লিঙ্গ : পুৰুষ	BYK1363708 ফটো উপলব্ধ	617 নাম : ফৰিদা বিবি স্বামীৰ নাম: চফিয়ৰ বহমান ঘৰ নং : ৫৫ক বয়স : 48 লিঙ্গ : মহিলা	BYK1363720 ফটো উপলব্ধ
618 নাম : ৰাজিবউদ্দিন আহমেদ পিতাৰ নাম: ফজলুৰ বহমান ঘৰ নং : ৫৫ক বয়স : 46 লিঙ্গ : পুৰুষ	BYK1363684 ফটো উপলব্ধ	619 নাম : ছালমা আগা বেগম স্বামীৰ নাম: ৰাজিব উদ্দিন আহমেদ ঘৰ নং : ৫৫ক বয়স : 46 লিঙ্গ : মহিলা	BYK1363695 ফটো উপলব্ধ	# 620 নাম : ফৰিজুদ্দিন আহমেদ পিতাৰ নাম: চফিয়ৰ বহমান ঘৰ নং : ৫৫ক বয়স : 37 লিঙ্গ : পুৰুষ	BYK0014345 ফটো উপলব্ধ
# 621 নাম : অনিমা বেগম স্বামীৰ নাম: ফৰিজুদ্দিন আহমেদ ঘৰ নং : 55ক বয়স : 31 লিঙ্গ : মহিলা	BYK1365613 ফটো উপলব্ধ	622 নাম : আচিৰন বেওয়া স্বামীৰ নাম: নালু সেখ ঘৰ নং : ৫৬ বয়স : 91 লিঙ্গ : মহিলা	BYK1363786 ফটো উপলব্ধ	623 নাম : ময়নুদ্দিন সেখ পিতাৰ নাম: নালু সেখ ঘৰ নং : ৫৬ বয়স : 58 লিঙ্গ : পুৰুষ	BYK1363797 ফটো উপলব্ধ
624 নাম : আয়নাল সেখ পিতাৰ নাম: নালু সেখ ঘৰ নং : ৫৬ বয়স : 53 লিঙ্গ : পুৰুষ	BYK1363811 ফটো উপলব্ধ	625 নাম : আন্বা বিবি স্বামীৰ নাম: ময়নুদ্দিন সেখ ঘৰ নং : ৫৬ বয়স : 51 লিঙ্গ : মহিলা	BYK1363800 ফটো উপলব্ধ	626 নাম : ডালিমন বিবি স্বামীৰ নাম: আয়নাল সেখ ঘৰ নং : ৫৬ বয়স : 48 লিঙ্গ : মহিলা	BYK1363822 ফটো উপলব্ধ
627 নাম : আন্বা খাতুন পিতাৰ নাম: আনিছেৰ আলী ঘৰ নং : ৫৬ বয়স : 45 লিঙ্গ : মহিলা	BYK1363866 ফটো উপলব্ধ	628 নাম : ছায়েদ আলী পিতাৰ নাম: সদাগৰ সেখ ঘৰ নং : ৫৬ বয়স : 45 লিঙ্গ : পুৰুষ	BYK1363844 ফটো উপলব্ধ	629 নাম : মমতাজ বিবি স্বামীৰ নাম: ছায়েদ আলী ঘৰ নং : ৫৬ বয়স : 43 লিঙ্গ : মহিলা	BYK1363855 ফটো উপলব্ধ



630 নাম : মুছা সেখ পিতাৰ নাম : আব্দুল কৰিম ঘৰ নং : 56 বয়স : 28 লিঙ্গ : পুৰুষ	BYK0653717 ফটো উপলব্ধ	# 631 নাম : উছমান গনি পিতাৰ নাম : ময়নুদ্দিন সেখ ঘৰ নং : 56 বয়স : 20 লিঙ্গ : পুৰুষ	KGU0034892 ফটো উপলব্ধ	# 632 নাম : ছাহেবা বেগম পিতাৰ নাম : আব্দুল কৰিম ঘৰ নং : 56 গ বয়স : 24 লিঙ্গ : মহিলা	BYK1565308 ফটো উপলব্ধ
# 633 নাম : আৰজুমা আকতাৰা স্বামীৰ নাম : মুছা সেখ ঘৰ নং : 56 গ বয়স : 21 লিঙ্গ : মহিলা	BYK2023455 ফটো উপলব্ধ	# 634 নাম : নূৰ ইছলাম পিতাৰ নাম : আব্দুল কৰিম ঘৰ নং : 56 গ বয়স : 20 লিঙ্গ : পুৰুষ	KGU0072181 ফটো উপলব্ধ	635 নাম : মৰিয়ম বেগম স্বামীৰ নাম : হানিফ আলী ঘৰ নং : 56 ঘা বয়স : 47 লিঙ্গ : মহিলা	BYK0613323 ফটো উপলব্ধ
# 636 নাম : ছমিৰণ নেছা স্বামীৰ নাম : জোহৰ আলী ঘৰ নং : 56 গ বয়স : 32 লিঙ্গ : মহিলা	BYK0182717 ফটো উপলব্ধ	637 নাম : বহিছ আলী পিতাৰ নাম : হানিফ আলী ঘৰ নং : 56 ঘ বয়স : 26 লিঙ্গ : পুৰুষ	BYK0662742 ফটো উপলব্ধ	638 নাম : মহিনুৰ আলী পিতাৰ নাম : মান্নান আলী ঘৰ নং : 56 ক বয়স : 35 লিঙ্গ : পুৰুষ	BYK0182246 ফটো উপলব্ধ
# 639 নাম : মফিদুল আলী পিতাৰ নাম : আনাৰ আলী ঘৰ নং : 56 KA বয়স : 27 লিঙ্গ : পুৰুষ	BYK0366922 ফটো উপলব্ধ	640 নাম : নাজিমা বেগম স্বামীৰ নাম : মহিনুৰ আলী ঘৰ নং : 56 KA বয়স : 25 লিঙ্গ : মহিলা	BYK0367011 ফটো উপলব্ধ	# 641 নাম : অনিতা বেগম পিতাৰ নাম : অজীত আলী ঘৰ নং : 56 ক বয়স : 22 লিঙ্গ : মহিলা	BYK2002285 ফটো উপলব্ধ
# 642 নাম : ছফিয়ৰ বহমান পিতাৰ নাম : ময়নাল হক ঘৰ নং : 56 খ বয়স : 27 লিঙ্গ : পুৰুষ	BYK0662684 ফটো উপলব্ধ	# 643 নাম : ছৈয়দৰ বহমান পিতাৰ নাম : ময়নাল হক ঘৰ নং : 56 খ বয়স : 25 লিঙ্গ : পুৰুষ	BYK0662791 ফটো উপলব্ধ	644 নাম : তাছমিনা পাৰবিন স্বামীৰ নাম : ছফিয়ৰ বহমান ঘৰ নং : 56 খ বয়স : 23 লিঙ্গ : মহিলা	BYK1154111 ফটো উপলব্ধ
# 645 নাম : মফিদা খাতুন পিতাৰ নাম : ময়নাল হক ঘৰ নং : 56 খ বয়স : 19 লিঙ্গ : মহিলা	KGU0108126 ফটো উপলব্ধ	646 নাম : মিছ কলছুম পিতাৰ নাম : নমেৰ আলী ঘৰ নং : 56 খ বয়স : 19 লিঙ্গ : মহিলা	KGU0126292 ফটো উপলব্ধ	647 নাম : নওসাদ আলী পিতাৰ নাম : আসান আলী ঘৰ নং : 56 খ বয়স : 37 লিঙ্গ : পুৰুষ	HQQ4638237 ফটো উপলব্ধ
648 নাম : ছমিৰন নেছা স্বামীৰ নাম : নওসাদ আলী ঘৰ নং : 56 খ বয়স : 29 লিঙ্গ : মহিলা	HQQ0087759 ফটো উপলব্ধ	649 নাম : আনোৱাৰা বেগম পিতাৰ নাম : আনাৰ আলী ঘৰ নং : 56 ক বয়স : 25 লিঙ্গ : মহিলা	BYK0624296 ফটো উপলব্ধ	650 নাম : ৰূপতান বিবি স্বামীৰ নাম : ময়নুদ্দিন ঘৰ নং : 56 ক বয়স : 70 লিঙ্গ : মহিলা	BYK1363935 ফটো উপলব্ধ
651 নাম : মহিৰম বিবি স্বামীৰ নাম : আব্দুল কৰিম ঘৰ নং : 56 গ বয়স : 65 লিঙ্গ : মহিলা	BYK1363991 ফটো উপলব্ধ	# 652 নাম : আনাৰ আলী পিতাৰ নাম : ময়নুদ্দিন ঘৰ নং : 56 ক বয়স : 51 লিঙ্গ : পুৰুষ	BYK1363913 ফটো উপলব্ধ	653 নাম : নমেৰ আলী পিতাৰ নাম : ছহৰাব আলী ঘৰ নং : 56 খ বয়স : 50 লিঙ্গ : পুৰুষ	BYK1363968 ফটো উপলব্ধ
S 654 নাম : বীনা বিবি স্বামীৰ নাম : অজীত আলী ঘৰ নং : 56 ক বয়স : 48 লিঙ্গ : মহিলা	BYK1363902 ফটো উপলব্ধ	655 নাম : চুৰাতুন বিবি স্বামীৰ নাম : ময়নাল হক ঘৰ নং : 56 খ বয়স : 48 লিঙ্গ : মহিলা	BYK1363980 ফটো উপলব্ধ	656 নাম : মঞ্জু বিবি স্বামীৰ নাম : মান্নান আলী ঘৰ নং : 56 ক বয়স : 47 লিঙ্গ : মহিলা	BYK1363899 ফটো উপলব্ধ
657 নাম : খোবিৰউদ্দিন সেখ পিতাৰ নাম : আব্দুল কৰিম ঘৰ নং : 56 গ বয়স : 46 লিঙ্গ : পুৰুষ	BYK1364029 ফটো উপলব্ধ	658 নাম : আমিনা বিবি স্বামীৰ নাম : নমেৰ আলী ঘৰ নং : 56 খ বয়স : 44 লিঙ্গ : মহিলা	BYK1363957 ফটো উপলব্ধ	659 নাম : ছফিছ আলী পিতাৰ নাম : হানিফ আলী ঘৰ নং : 56 ঘ বয়স : 43 লিঙ্গ : পুৰুষ	BYK1364085 ফটো উপলব্ধ



660 নাম : ময়নাল হক পিতাৰ নাম: ছন্তেস আলী ঘৰ নং : ৫৬খ বয়স : 41 লিঙ্গ : পুৰুষ	BYK1363979 ফটো উপলব্ধ	661 নাম : হালীমন বিবি স্বামীৰ নাম: খোবিৰউদ্দিন সেখ ঘৰ নং : ৫৬গ বয়স : 40 লিঙ্গ : মহিলা	BYK1364030 ফটো উপলব্ধ	662 নাম : ছালেমা খাতুন স্বামীৰ নাম: ছাফি আলী ঘৰ নং : ৫৬ঘ বয়স : 39 লিঙ্গ : মহিলা	BYK1364096 ফটো উপলব্ধ
# 663 নাম : জোহাৰ আলী পিতাৰ নাম: আব্দুল কৰিম ঘৰ নং : ৫৬গ বয়স : 32 লিঙ্গ : পুৰুষ	BYK1364052 ফটো উপলব্ধ	664 নাম : নূৰজহান বেগম স্বামীৰ নাম: আনাৰ আলী ঘৰ নং : ৫৬ক বয়স : 31 লিঙ্গ : মহিলা	BYK1893921 ফটো উপলব্ধ	# 665 নাম : মামুদ আলী পিতাৰ নাম: খুদু সেখ ঘৰ নং : ৫৭ বয়স : 82 লিঙ্গ : পুৰুষ	BYK1364109 ফটো উপলব্ধ
# 666 নাম : চবিৰন বিবি স্বামীৰ নাম: মামুদ আলী ঘৰ নং : ৫৭ বয়স : 67 লিঙ্গ : মহিলা	BYK1364110 ফটো উপলব্ধ	667 নাম : মাজেদা বেগম পিতাৰ নাম: সন্তেজ আলী ঘৰ নং : ৫৭ বয়স : 26 লিঙ্গ : মহিলা	BYK1969864 ফটো উপলব্ধ	668 নাম : সৰবেশ আলী শেখ পিতাৰ নাম: আমেজ উদ্দিন সেখ ঘৰ নং : ৫৭ বয়স : 46 লিঙ্গ : পুৰুষ	DBG8137722 ফটো উপলব্ধ
669 নাম : আবিদা বেগম স্বামীৰ নাম: সৰবেশ আলী শেখ ঘৰ নং : 57 খ বয়স : 45 লিঙ্গ : মহিলা	DBG8137733 ফটো উপলব্ধ	670 নাম : ছন্তেজ আলী পিতাৰ নাম: কালু দেৱানী ঘৰ নং : ৫৭গ বয়স : 59 লিঙ্গ : পুৰুষ	BYK1364187 ফটো উপলব্ধ	671 নাম : ছাফিৰন নেছা স্বামীৰ নাম: ছন্তেজ আলী ঘৰ নং : ৫৭গ বয়স : 52 লিঙ্গ : মহিলা	BYK1364198 ফটো উপলব্ধ
672 নাম : শুকুৰ আলী পিতাৰ নাম: ছায়েদ আলী সেখ ঘৰ নং : ৫৭ক বয়স : 45 লিঙ্গ : পুৰুষ	BYK1364132 ফটো উপলব্ধ	673 নাম : লতিবন বেগম স্বামীৰ নাম: শুকুৰ আলী ঘৰ নং : ৫৭ক বয়স : 38 লিঙ্গ : মহিলা	BYK1364143 ফটো উপলব্ধ	674 নাম : জবেদা বিবি স্বামীৰ নাম: হাৰান আলী ঘৰ নং : ৫৮ বয়স : 60 লিঙ্গ : মহিলা	BYK1364212 ফটো উপলব্ধ
675 নাম : আহাম্মেদ আলী পিতাৰ নাম: হাৰান আলী ঘৰ নং : ৫৮ বয়স : 45 লিঙ্গ : পুৰুষ	BYK1364223 ফটো উপলব্ধ	676 নাম : জায়েদ পাৰবিন স্বামীৰ নাম: আহাম্মেদ আলী ঘৰ নং : ৫৮ বয়স : 35 লিঙ্গ : মহিলা	BYK0014347 ফটো উপলব্ধ	677 নাম : আছমা খাতুন স্বামীৰ নাম: আনোৱাৰ ছাফি আলী ঘৰ নং : ৫৮গ বয়স : 30 লিঙ্গ : মহিলা	BYK0185587 ফটো উপলব্ধ
S 678 নাম : ছাবিনা বেগম স্বামীৰ নাম: বদিয়াৰ আলী ঘৰ নং : 58খ বয়স : 24 লিঙ্গ : মহিলা	BYK1569227 ফটো উপলব্ধ	679 নাম : আজমিনা খাতুন পিতাৰ নাম: আৰফান আলী ঘৰ নং : ৫৮ গ বয়স : 23 লিঙ্গ : মহিলা	KGU0074419 ফটো উপলব্ধ	680 নাম : নূৰ ছাফি আলী মাতৃৰ নাম: ৰাহিমা বিবি ঘৰ নং : ৫৮ গ বয়স : 20 লিঙ্গ : পুৰুষ	KGU0057174 ফটো উপলব্ধ
681 নাম : মহিবুল ছাফি আলী পিতাৰ নাম: ৰবি সেখ ঘৰ নং : 58ক বয়স : 27 লিঙ্গ : পুৰুষ	BYK0665364 ফটো উপলব্ধ	682 নাম : ছাফিয়া খাতুন স্বামীৰ নাম: ছাফিকুল সেখ ঘৰ নং : 58ক বয়স : 25 লিঙ্গ : মহিলা	BYK0662726 ফটো উপলব্ধ	683 নাম : তহিবুল সেখ পিতাৰ নাম: ৰবি সেখ ঘৰ নং : 58ক বয়স : 25 লিঙ্গ : পুৰুষ	BYK0478149 ফটো উপলব্ধ
684 নাম : হানিপ আলী পিতাৰ নাম: গফুৰ আলী ঘৰ নং : 58খ বয়স : 24 লিঙ্গ : পুৰুষ	BYK0508929 ফটো উপলব্ধ	685 নাম : ছামিনা খাতুন স্বামীৰ নাম: হানিপ আলী ঘৰ নং : ৫৮ খ বয়স : 19 লিঙ্গ : মহিলা	KGU0126185 ফটো উপলব্ধ	686 নাম : ছাকিনা বেওৱা স্বামীৰ নাম: ছান মিঞা ঘৰ নং : ৫৮গ বয়স : 69 লিঙ্গ : মহিলা	BYK1364358 ফটো উপলব্ধ
687 নাম : কমলা বিবি স্বামীৰ নাম: ৰবি সেখ ঘৰ নং : ৫৮ক বয়স : 59 লিঙ্গ : মহিলা	BYK1364245 ফটো উপলব্ধ	688 নাম : গফুৰ আলী পিতাৰ নাম: মতী আলী ঘৰ নং : ৫৮খ বয়স : 55 লিঙ্গ : পুৰুষ	BYK1364290 ফটো উপলব্ধ	689 নাম : ৰাহিমা বিবি স্বামীৰ নাম: আৰফান আলী ঘৰ নং : ৫৮গ বয়স : 55 লিঙ্গ : মহিলা	BYK1364347 ফটো উপলব্ধ



690 নাম : আজিমা বিবি স্বামীৰ নাম: গফুৰ আলী ঘৰ নং : ৫৮খ বয়স : 48 লিঙ্গ : মহিলা	BYK1364303 ফটো উপলব্ধ	D 691 নাম : আপেল সেখ পিতাৰ নাম: আমিৰ উদ্দিন ঘৰ নং : ৫৮গ বয়স : 45 লিঙ্গ : পুৰুষ	BYK1364369 ফটো উপলব্ধ	692 নাম : সোনাউল্লা পিতাৰ নাম: বাবী সেখ ঘৰ নং : ৫৮ক বয়স : 41 লিঙ্গ : পুৰুষ	BYK1364256 ফটো উপলব্ধ
693 নাম : ইচিৰন বিবি স্বামীৰ নাম: সনাউল্লা ঘৰ নং : ৫৮ক বয়স : 37 লিঙ্গ : মহিলা	BYK1364278 ফটো উপলব্ধ	694 নাম : ছফিকুল সেখ পিতাৰ নাম: বাবী সেখ ঘৰ নং : ৫৮ক বয়স : 32 লিঙ্গ : পুৰুষ	BYK1364289 ফটো উপলব্ধ	# 695 নাম : হজৰত আলী পিতাৰ নাম: আজাহাৰ আলী ঘৰ নং : ৫৯ বয়স : 56 লিঙ্গ : পুৰুষ	BYK1364381 ফটো উপলব্ধ
696 নাম : আয়না খাতুন স্বামীৰ নাম: হজৰত আলী ঘৰ নং : ৫৯ বয়স : 52 লিঙ্গ : মহিলা	BYK1364392 ফটো উপলব্ধ	697 নাম : বিল্লাল হুছেইন পিতাৰ নাম: হজৰত আলী ঘৰ নং : 59 বয়স : 26 লিঙ্গ : পুৰুষ	BYK0428151 ফটো উপলব্ধ	698 নাম : নূৰ হাফিজা খাতুন স্বামীৰ নাম: বিল্লাল হুছেইন ঘৰ নং : 59 বয়স : 26 লিঙ্গ : মহিলা	BYK0613596 ফটো উপলব্ধ
699 নাম : জেল হক আলী পিতাৰ নাম: হজৰত আলী ঘৰ নং : ৫৯ বয়স : 19 লিঙ্গ : পুৰুষ	KGU0148650 ফটো উপলব্ধ	700 নাম : জবাইল আহমেদ পিতাৰ নাম: নূৰুল ইছলাম ঘৰ নং : 59 বয়স : 20 লিঙ্গ : পুৰুষ	KGU0024133 ফটো উপলব্ধ	701 নাম : আব্দুৰ ৰহিম পিতাৰ নাম: মনোৱাৰ হুছেইন ঘৰ নং : 59 বয়স : 28 লিঙ্গ : পুৰুষ	BYK0672931 ফটো উপলব্ধ
702 নাম : মমিনাৰা বেগম পিতাৰ নাম: মনোৱাৰ হুছেইন ঘৰ নং : 59 বয়স : 23 লিঙ্গ : মহিলা	BYK1151711 ফটো উপলব্ধ	703 নাম : নাশমিনা বেগম স্বামীৰ নাম: আব্দুৰ ৰহিম ঘৰ নং : 59 বয়স : 23 লিঙ্গ : মহিলা	BYK1154129 ফটো উপলব্ধ	# 704 নাম : আজমুল আলী সেখ পিতাৰ নাম: জাহিৰুল আলী ঘৰ নং : ৫৯ বয়স : 21 লিঙ্গ : পুৰুষ	KGU0072223 ফটো উপলব্ধ
705 নাম : ববিতা খাতুন পিতাৰ নাম: মগৰোব আলী ঘৰ নং : ৫৯ বয়স : 20 লিঙ্গ : মহিলা	KGU0111005 ফটো উপলব্ধ	706 নাম : নূৰ মহম্মদ আলী পিতাৰ নাম: তহৰ সেখ ঘৰ নং : ৫৯ বয়স : 19 লিঙ্গ : পুৰুষ	KGU0155861 ফটো উপলব্ধ	707 নাম : আব্দুল হাই পিতাৰ নাম: খতেজাল হক ঘৰ নং : ৫৯ বয়স : 29 লিঙ্গ : পুৰুষ	BYK0186627 ফটো উপলব্ধ
S2 708 নাম : বেহেনা পাৰ্বিন পিতাৰ নাম: খতেজাল হক ঘৰ নং : ৫৯ বয়স : 25 লিঙ্গ : মহিলা	BYK0477828 ফটো উপলব্ধ	# 709 নাম : মহিবুল ইছলাম পিতাৰ নাম: খতেজাল হক ঘৰ নং : ৫৯ বয়স : 20 লিঙ্গ : পুৰুষ	KGU0017426 ফটো উপলব্ধ	710 নাম : আবেদা বেগম স্বামীৰ নাম: তাজুল ইছলাম ঘৰ নং : 59 বয়স : 24 লিঙ্গ : মহিলা	BYK0501304 ফটো উপলব্ধ
711 নাম : আলিছা আহমেদ পিতাৰ নাম: আতোৱাৰ ৰহমান ঘৰ নং : 59 বয়স : 22 লিঙ্গ : মহিলা	BYK1994391 ফটো উপলব্ধ	712 নাম : মফিদুল ইছলাম মোল্লা পিতাৰ নাম: আব্দুল কাফি মোল্লা ঘৰ নং : 59 বয়স : 29 লিঙ্গ : পুৰুষ	GCL0205187 ফটো উপলব্ধ	713 নাম : জেছমিনা খাতুন স্বামীৰ নাম: মফিদুল ইছলাম মোল্লা ঘৰ নং : 59 বয়স : 21 লিঙ্গ : মহিলা	KGU0009993 ফটো উপলব্ধ
714 নাম : জয়নব বিবি স্বামীৰ নাম: নূৰুল ইছলাম ঘৰ নং : 59 বয়স : 38 লিঙ্গ : মহিলা	BYK0014352 ফটো উপলব্ধ	715 নাম : জহুৰুদ্দিন সেখ পিতাৰ নাম: আছৰুদ্দিন সেখ ঘৰ নং : ৫৯ বয়স : 65 লিঙ্গ : পুৰুষ	BYK0014349 ফটো উপলব্ধ	716 নাম : নূৰজাহান বিবি স্বামীৰ নাম: জহুৰুদ্দিন সেখ ঘৰ নং : ৫৯ বয়স : 57 লিঙ্গ : মহিলা	BYK0014350 ফটো উপলব্ধ
717 নাম : খতেজাল হক পিতাৰ নাম: মাহম্মদ আলী ঘৰ নং : ৫৯ বয়স : 54 লিঙ্গ : পুৰুষ	BYK1364405 ফটো উপলব্ধ	718 নাম : ছফিয়া খাতুন স্বামীৰ নাম: মহলিম উদ্দিন ঘৰ নং : ৫৯ বয়স : 54 লিঙ্গ : মহিলা	BYK1364450 ফটো উপলব্ধ	719 নাম : আতোৱাৰ ৰহমান পিতাৰ নাম: আব্দুল ছামাদ মিয়া ঘৰ নং : ৫৯ বয়স : 52 লিঙ্গ : পুৰুষ	BYK1364427 ফটো উপলব্ধ



# 720 নাম : মনোৱাৰ হুছেইন পিতাৰ নাম: কাছিম আলী সেখ ঘৰ নং : ৫৯গ বয়স : 48 লিঙ্গ : পুৰুষ	BYK1364483 ফটো উপলব্ধ	721 নাম : ছাহানাৰা বিবি স্বামীৰ নাম: আতোৱাৰ বহমান ঘৰ নং : ৫৯খ বয়স : 47 লিঙ্গ : মহিলা	BYK1364438 ফটো উপলব্ধ	722 নাম : মাজেদা বিবি স্বামীৰ নাম: খতেজাল হক ঘৰ নং : ৫৯ক বয়স : 47 লিঙ্গ : মহিলা	BYK1364416 ফটো উপলব্ধ
723 নাম : মগৰোব আলী পিতাৰ নাম: বস্তুম আলী ঘৰ নং : ৫৯ঘ বয়স : 47 লিঙ্গ : পুৰুষ	BYK1364507 ফটো উপলব্ধ	# 724 নাম : অছেনা বেগম স্বামীৰ নাম: মনোৱাৰ হুছেইন ঘৰ নং : ৫৯গ বয়স : 45 লিঙ্গ : মহিলা	BYK1364494 ফটো উপলব্ধ	725 নাম : তহৰ সেখ পিতাৰ নাম: বস্তুম আলী ঘৰ নং : ৫৯ঘ বয়স : 44 লিঙ্গ : পুৰুষ	BYK0014348 ফটো উপলব্ধ
726 নাম : জহিৰুল আলী পিতাৰ নাম: বস্তুম আলী ঘৰ নং : ৫৯ঘ বয়স : 42 লিঙ্গ : পুৰুষ	BYK1364530 ফটো উপলব্ধ	727 নাম : ছাহাৰা বেগম স্বামীৰ নাম: মগৰোব আলী ঘৰ নং : ৫৯ঘ বয়স : 41 লিঙ্গ : মহিলা	BYK1364518 ফটো উপলব্ধ	728 নাম : আঞ্জুৱাৰা বেগম স্বামীৰ নাম: জহিৰুল আলী ঘৰ নং : ৫৯ঘ বয়স : 40 লিঙ্গ : মহিলা	BYK1364541 ফটো উপলব্ধ
729 নাম : নুৰুল ইছলাম পিতাৰ নাম: জহুৰুদ্দিন সেখ ঘৰ নং : ৫৯ঙ বয়স : 38 লিঙ্গ : পুৰুষ	BYK0014351 ফটো উপলব্ধ	730 নাম : নুৰজাহান বিবি স্বামীৰ নাম: তহৰ আলী ঘৰ নং : ৫৯ঘ বয়স : 38 লিঙ্গ : মহিলা	BYK1364529 ফটো উপলব্ধ	731 নাম : জহিৰুল ইছলাম পিতাৰ নাম: মছলেম উদ্দিন ঘৰ নং : ৫৯খ বয়স : 33 লিঙ্গ : পুৰুষ	BYK1364461 ফটো উপলব্ধ
# 732 নাম : মিনাৰা বিবি স্বামীৰ নাম: জহিৰুল ইছলাম ঘৰ নং : ৫৯খ বয়স : 32 লিঙ্গ : মহিলা	BYK1364472 ফটো উপলব্ধ	733 নাম : ছুৰজ জামাল পিতাৰ নাম: আজাহাৰ আলী ঘৰ নং : ৬০ বয়স : 64 লিঙ্গ : পুৰুষ	BYK0014353 ফটো উপলব্ধ	734 নাম : মনোৱাৰা খাতুন স্বামীৰ নাম: ছুৰজ জামাল ঘৰ নং : ৬০ বয়স : 58 লিঙ্গ : মহিলা	BYK0014354 ফটো উপলব্ধ
# 735 নাম : মিজানুৰ বহমান পিতাৰ নাম: নওসাদ আলী ঘৰ নং : ৬০ বয়স : 43 লিঙ্গ : পুৰুষ	BYK0014355 ফটো উপলব্ধ	736 নাম : আছমা খাতুন স্বামীৰ নাম: মিজানুৰ বহমান ঘৰ নং : ৬০ বয়স : 42 লিঙ্গ : মহিলা	BYK0014356 ফটো উপলব্ধ	737 নাম : জাইদুল সেখ পিতাৰ নাম: ছুৰজ জামাল ঘৰ নং : ৬০ বয়স : 39 লিঙ্গ : পুৰুষ	BYK0014359 ফটো উপলব্ধ
738 নাম : শহিদুল সেখ পিতাৰ নাম: ছুৰজ জামাল ঘৰ নং : ৬০ বয়স : 38 লিঙ্গ : পুৰুষ	BYK0014358 ফটো উপলব্ধ	739 নাম : আনজিৰা বেগম স্বামীৰ নাম: শহিদুল সেখ ঘৰ নং : ৬০ বয়স : 34 লিঙ্গ : মহিলা	BYK0014360 ফটো উপলব্ধ	740 নাম : মুনজিলা খাতুন স্বামীৰ নাম: জাইদুল সেখ ঘৰ নং : ৬০ বয়স : 32 লিঙ্গ : মহিলা	BYK0188029 ফটো উপলব্ধ
741 নাম : ববিদুল সেখ পিতাৰ নাম: সুৰজ জামাল ঘৰ নং : 60 বয়স : 26 লিঙ্গ : পুৰুষ	BYK0664359 ফটো উপলব্ধ	# 742 নাম : আজিজুল বহমান পিতাৰ নাম: মিজানুৰ বহমান ঘৰ নং : ৬০ বয়স : 21 লিঙ্গ : পুৰুষ	BYK2030872 ফটো উপলব্ধ	743 নাম : নুৰেজা বেগম পিতাৰ নাম: নুৰ ইছলাম ঘৰ নং : 60গ বয়স : 28 লিঙ্গ : মহিলা	BYK0508911 ফটো উপলব্ধ
# 744 নাম : নুৰেজা খাতুন স্বামীৰ নাম: বাৰেক আলী ঘৰ নং : ৬০ গ বয়স : 26 লিঙ্গ : মহিলা	BYK0432641 ফটো উপলব্ধ	745 নাম : আজিজুল হক পিতাৰ নাম: নুৰ ইছলাম ঘৰ নং : 60 গ বয়স : 23 লিঙ্গ : পুৰুষ	BYK1961242 ফটো উপলব্ধ	746 নাম : নুৰ আলম আলী পিতাৰ নাম: আজিবৰ বহমান ঘৰ নং : ৬০ক বয়স : 30 লিঙ্গ : পুৰুষ	BYK0188367 ফটো উপলব্ধ
747 নাম : নুৰ হুছেইন পিতাৰ নাম: আজিবৰ বহমান ঘৰ নং : ৬০ ক বয়স : 28 লিঙ্গ : পুৰুষ	BYK0438739 ফটো উপলব্ধ	748 নাম : মৌচমী বেগম স্বামীৰ নাম: নুৰ হুছেইন ঘৰ নং : 60 ক বয়স : 25 লিঙ্গ : মহিলা	BYK0613521 ফটো উপলব্ধ	# 749 নাম : উম্মে ছালমা বেগম স্বামীৰ নাম: নাছিৰ আলী ঘৰ নং : ৬০খ বয়স : 32 লিঙ্গ : মহিলা	BYK0187997 ফটো উপলব্ধ



750 নাম : ছহিদুল ইছলাম পিতাৰ নাম: কাদেৰ আলী ঘৰ নং : 60খ বয়স : 27 লিঙ্গ : পুৰুষ	BYK0653725 ফটো উপলব্ধ	751 নাম : আছমা খাতুন স্বামীৰ নাম: ছহিদুৰ ইছলাম ঘৰ নং : 60খ বয়স : 25 লিঙ্গ : মহিলা	BYK1708726 ফটো উপলব্ধ	752 নাম : জমিৰন বেগম পিতাৰ নাম: কাদেৰ আলী ঘৰ নং : 60খ বয়স : 22 লিঙ্গ : মহিলা	BYK1992734 ফটো উপলব্ধ
753 নাম : আজিবৰ বহমান পিতাৰ নাম: পায়ান সেখ ঘৰ নং : ৬০ক বয়স : 69 লিঙ্গ : পুৰুষ	BYK0014362 ফটো উপলব্ধ	754 নাম : কাদেৰ আলী পিতাৰ নাম: ছাদো আলী ঘৰ নং : ৬০খ বয়স : 65 লিঙ্গ : পুৰুষ	BYK0014364 ফটো উপলব্ধ	755 নাম : জামিৰন বিবি স্বামীৰ নাম: আজিবৰ বহমান ঘৰ নং : ৬০ক বয়স : 60 লিঙ্গ : মহিলা	BYK0014363 ফটো উপলব্ধ
756 নাম : লালবান স্বামীৰ নাম: কাদেৰ আলী ঘৰ নং : ৬০খ বয়স : 53 লিঙ্গ : মহিলা	BYK0014365 ফটো উপলব্ধ	757 নাম : নূৰ ইছলাম পিতাৰ নাম: বাহাৰ আলী ঘৰ নং : ৬০গ বয়স : 48 লিঙ্গ : পুৰুষ	BYK0014367 ফটো উপলব্ধ	758 নাম : ছাহানুৰ বহমান পিতাৰ নাম: আতোৱাৰ বহমান ঘৰ নং : ৬০ঘ বয়স : 47 লিঙ্গ : পুৰুষ	BYK0014370 ফটো উপলব্ধ
D 759 নাম : হাবিবা বিবি স্বামীৰ নাম: ছাহানুৰ বহমান ঘৰ নং : ৬০ঘ বয়স : 42 লিঙ্গ : মহিলা	BYK0014371 ফটো উপলব্ধ	760 নাম : আজিৰন বিবি স্বামীৰ নাম: নূৰ ইছলাম ঘৰ নং : ৬০গ বয়স : 41 লিঙ্গ : মহিলা	BYK0014368 ফটো উপলব্ধ	761 নাম : বাৰেক আলী পিতাৰ নাম: বাহাৰ আলী ঘৰ নং : ৬০গ বয়স : 38 লিঙ্গ : পুৰুষ	BYK0014369 ফটো উপলব্ধ
# 762 নাম : নাছিৰ আলী পিতাৰ নাম: কাদেৰ আলী ঘৰ নং : 60 খ বয়স : 38 লিঙ্গ : পুৰুষ	BYK0014366 ফটো উপলব্ধ	763 নাম : বাবেয়া বিবি স্বামীৰ নাম: হাছেন আলী ঘৰ নং : ৬১ বয়স : 60 লিঙ্গ : মহিলা	BYK0014373 ফটো উপলব্ধ	764 নাম : ৰাজুছেইন পিতাৰ নাম: হাছেন বেপাৰী ঘৰ নং : ৬১ বয়স : 42 লিঙ্গ : পুৰুষ	BYK1364789 ফটো উপলব্ধ
765 নাম : ৰাজিনা বেগম পিতাৰ নাম: নজমুল হক ঘৰ নং : ৬১ বয়স : 34 লিঙ্গ : মহিলা	BYK0014375 ফটো উপলব্ধ	766 নাম : ৰাজেশ বেপাৰী পিতাৰ নাম: হাছেম বেপাৰী ঘৰ নং : ৬১ বয়স : 29 লিঙ্গ : পুৰুষ	BYK0189407 ফটো উপলব্ধ	767 নাম : ফজলুল আলী পিতাৰ নাম: মতলেব আলী ঘৰ নং : 61গ বয়স : 29 লিঙ্গ : পুৰুষ	BYK0428201 ফটো উপলব্ধ
768 নাম : সণেকা বিবি স্বামীৰ নাম: ফে.যজল হক ঘৰ নং : 61 গ বয়স : 69 লিঙ্গ : মহিলা	KDH0250258 ফটো উপলব্ধ	769 নাম : মজিৰুল বহমান পিতাৰ নাম: মতলেব আলী ঘৰ নং : ৬১গ বয়স : 20 লিঙ্গ : পুৰুষ	KGU0099416 ফটো উপলব্ধ	770 নাম : নূৰ ছাহিদ পিতাৰ নাম: আয়ুব আলী ঘৰ নং : 61 (খো) বয়স : 21 লিঙ্গ : পুৰুষ	KGU0062778 ফটো উপলব্ধ
771 নাম : আয়ুব আলী পিতাৰ নাম: আব্দুল জলিল ঘৰ নং : ৬১খ বয়স : 55 লিঙ্গ : পুৰুষ	BYK0014376 ফটো উপলব্ধ	772 নাম : মতলেব আলী পিতাৰ নাম: ফয়জাল ঘৰ নং : ৬১গ বয়স : 48 লিঙ্গ : পুৰুষ	BYK0014378 ফটো উপলব্ধ	773 নাম : নাছিৰন নেছা স্বামীৰ নাম: আয়ুব আলী ঘৰ নং : ৬১খ বয়স : 44 লিঙ্গ : মহিলা	BYK0014377 ফটো উপলব্ধ
774 নাম : ফুলমতী বিবি স্বামীৰ নাম: মতলেব আলী ঘৰ নং : ৬১গ বয়স : 44 লিঙ্গ : মহিলা	BYK0014379 ফটো উপলব্ধ	775 নাম : নূৰ ইছলাম পিতাৰ নাম: হজৰত আলী ঘৰ নং : ৬১ক বয়স : 42 লিঙ্গ : পুৰুষ	BYK1364803 ফটো উপলব্ধ	776 নাম : মনিছা খাতুন স্বামীৰ নাম: নূৰ ইছলাম ঘৰ নং : ৬১ক বয়স : 40 লিঙ্গ : মহিলা	BYK1364814 ফটো উপলব্ধ
777 নাম : হামিদা বিবি পিতাৰ নাম: হানিফ আলী ঘৰ নং : ৬১গ বয়স : 34 লিঙ্গ : মহিলা	BYK0014380 ফটো উপলব্ধ	# 778 নাম : ছামছুন নেহাৰ স্বামীৰ নাম: মনিৰ খা ঘৰ নং : ৬২ বয়স : 65 লিঙ্গ : মহিলা	BYK0191197 ফটো উপলব্ধ	779 নাম : ৰফিক খান মাতৃৰ নাম: ছামছুন নেহাৰ ঘৰ নং : 62 বয়স : 35 লিঙ্গ : পুৰুষ	BYK0258798 ফটো উপলব্ধ



# 780 নাম : মফিদা বেগম স্বামীৰ নাম : ৰফিক খান ঘৰ নং : ৬২ বয়স : 31 লিঙ্গ : মহিলা	BYK0389437 ফটো উপলব্ধ	# 781 নাম : বহমান খান পিতাৰ নাম : মুনিন খা ঘৰ নং : ৬২ ক বয়স : 32 লিঙ্গ : পুৰুষ	BYK0258806 ফটো উপলব্ধ	# 782 নাম : ছাজিনা বেগম স্বামীৰ নাম : বহমান খান ঘৰ নং : ৬২ ক বয়স : 28 লিঙ্গ : মহিলা	BYK0439877 ফটো উপলব্ধ
S2 783 নাম : কুলছুম বেগম স্বামীৰ নাম : আজাহাৰ আলী ঘৰ নং : ৬৩ বয়স : 92 লিঙ্গ : মহিলা	BYK0014381 ফটো উপলব্ধ	784 নাম : ছাহিবান স্বামীৰ নাম : ৰজব আলী ঘৰ নং : ৬৩ বয়স : 54 লিঙ্গ : মহিলা	BYK0014382 ফটো উপলব্ধ	785 নাম : নূৰ জামাল সেখ পিতাৰ নাম : আজাহাৰ আলী ঘৰ নং : ৬৩ বয়স : 52 লিঙ্গ : পুৰুষ	BYK0014383 ফটো উপলব্ধ
786 নাম : কফিৰন বিবি স্বামীৰ নাম : নূৰ জামাল সেখ ঘৰ নং : ৬৩ বয়স : 48 লিঙ্গ : মহিলা	BYK0014384 ফটো উপলব্ধ	# 787 নাম : পৰিজান বেগম পিতাৰ নাম : নূৰজামাল সেখ ঘৰ নং : 63 বয়স : 26 লিঙ্গ : মহিলা	BYK0665547 ফটো উপলব্ধ	# 788 নাম : নূৰজাহান বেগম পিতাৰ নাম : নূৰজামাল সেখ ঘৰ নং : 63 বয়স : 25 লিঙ্গ : মহিলা	BYK0478081 ফটো উপলব্ধ
789 নাম : আব্দুল কাদের পিতাৰ নাম : নূৰজামাল সেখ ঘৰ নং : 63 বয়স : 22 লিঙ্গ : পুৰুষ	BYK1959766 ফটো উপলব্ধ	# 790 নাম : আব্দুল কুৰবান সেখ পিতাৰ নাম : নূৰজামাল সেখ ঘৰ নং : ৬৩ বয়স : 19 লিঙ্গ : পুৰুষ	KGU0138032 ফটো উপলব্ধ	791 নাম : মজন শেখ পিতাৰ নাম : নয়ানউদ্দিন শেখ ঘৰ নং : 63গ বয়স : 26 লিঙ্গ : পুৰুষ	BYK0431924 ফটো উপলব্ধ
# 792 নাম : আছিয়া খাতুন স্বামীৰ নাম : আলাউদ্দিন ঘৰ নং : ৬৩ গ বয়স : 66 লিঙ্গ : মহিলা	HQ05145368 ফটো উপলব্ধ	793 নাম : ছাদ্দাম হুছেইন পিতাৰ নাম : আলাউদ্দিন ঘৰ নং : 63 গ বয়স : 29 লিঙ্গ : পুৰুষ	BYK0432005 ফটো উপলব্ধ	794 নাম : আন্না খাতুন মাতৃৰ নাম : ছাকিনা খাতুন ঘৰ নং : 63গ বয়স : 28 লিঙ্গ : মহিলা	BYK0466169 ফটো উপলব্ধ
795 নাম : ইয়ানুৰ ইছলাম পিতাৰ নাম : আলাউদ্দিন ঘৰ নং : 63গ বয়স : 25 লিঙ্গ : পুৰুষ	BYK0578088 ফটো উপলব্ধ	# 796 নাম : আছিয়া খাতুন স্বামীৰ নাম : ইয়ানুৰ ইছলাম ঘৰ নং : ৬৩ গ বয়স : 23 লিঙ্গ : মহিলা	KGU0058925 ফটো উপলব্ধ	797 নাম : নূৰছালিমা বেগম স্বামীৰ নাম : মজনুৰ সেখ ঘৰ নং : ৬৩ গ বয়স : 20 লিঙ্গ : মহিলা	KGU0126326 ফটো উপলব্ধ
798 নাম : আব্দুল মজিদ পিতাৰ নাম : লালচান সেখ ঘৰ নং : ৬৩ঘ বয়স : 45 লিঙ্গ : পুৰুষ	BYK0191288 ফটো উপলব্ধ	799 নাম : আলিমুন নেছা স্বামীৰ নাম : আব্দুল মজিদ ঘৰ নং : ৬৩ঘ বয়স : 41 লিঙ্গ : মহিলা	BYK0191296 ফটো উপলব্ধ	800 নাম : ছফিকা খাতুন স্বামীৰ নাম : ছফিয়ৰ বহমান ঘৰ নং : ৬৩ক বয়স : 32 লিঙ্গ : মহিলা	BYK0191395 ফটো উপলব্ধ
# 801 নাম : ইয়া বহমান পিতাৰ নাম : নাজিৰ হুছেইন ঘৰ নং : ৬৩ গ বয়স : 22 লিঙ্গ : পুৰুষ	BYK2031060 ফটো উপলব্ধ	802 নাম : সহিদা বিবি স্বামীৰ নাম : ছানোৱাৰ মণ্ডল ঘৰ নং : ৬৩খ বয়স : 37 লিঙ্গ : মহিলা	BYK0014385 ফটো উপলব্ধ	803 নাম : মজিৰন বিবি স্বামীৰ নাম : নয়ানুদ্দিন সেখ ঘৰ নং : ৬৩গ বয়স : 55 লিঙ্গ : মহিলা	BYK0014390 ফটো উপলব্ধ
804 নাম : নাজিৰ হুছেইন পিতাৰ নাম : আলাউদ্দিন ঘৰ নং : ৬৩গ বয়স : 48 লিঙ্গ : পুৰুষ	BYK0014391 ফটো উপলব্ধ	805 নাম : ছায়েদ আলী পিতাৰ নাম : আলাউদ্দিন ঘৰ নং : ৬৩গ বয়স : 46 লিঙ্গ : পুৰুষ	BYK0014392 ফটো উপলব্ধ	# 806 নাম : চায়না খাতুন স্বামীৰ নাম : নূৰ বাহাৰ ঘৰ নং : ৬৩গ বয়স : 43 লিঙ্গ : মহিলা	BYK1365066 ফটো উপলব্ধ
807 নাম : ছফিয়ৰ বহমান পিতাৰ নাম : ৰজব আলী ঘৰ নং : ৬৩ক বয়স : 42 লিঙ্গ : পুৰুষ	BYK0014386 ফটো উপলব্ধ	808 নাম : নূৰ বাহাৰ পিতাৰ নাম : আলাউদ্দিন ঘৰ নং : ৬৩গ বয়স : 42 লিঙ্গ : পুৰুষ	BYK0014393 ফটো উপলব্ধ	809 নাম : আনোৱাৰা খাতুন স্বামীৰ নাম : ছায়েদ আলী ঘৰ নং : ৬৩গ বয়স : 41 লিঙ্গ : মহিলা	BYK0014394 ফটো উপলব্ধ



810 নাম : ছানোবাৰ মণ্ডল পিতাৰ নাম: আব্দুল ছাত্তাৰ ঘৰ নং : ৬৩খ বয়স : 39 লিঙ্গ : পুৰুষ	BYK0014387 ফটো উপলব্ধ	811 নাম : লাইলী খাতুন স্বামীৰ নাম: নাজিৰ হুছেইন ঘৰ নং : ৬৩গ বয়স : 38 লিঙ্গ : মহিলা	BYK0014395 ফটো উপলব্ধ	812 নাম : নূৰীমা খাতুন পিতাৰ নাম: নূৰ হুছেইন আলী ঘৰ নং : ৬৩গ বয়স : 37 লিঙ্গ : মহিলা	BYK0014396 ফটো উপলব্ধ
813 নাম : বাহাৰুল ইছলাম পিতাৰ নাম: আলাউদ্দিন ঘৰ নং : ৬৩গ বয়স : 37 লিঙ্গ : পুৰুষ	BYK0014397 ফটো উপলব্ধ	814 নাম : ছালেহা বেগম পিতাৰ নাম: আলাউদ্দিন ঘৰ নং : ৬৩গ বয়স : 32 লিঙ্গ : মহিলা	BYK0014398 ফটো উপলব্ধ	815 নাম : মফিদা খাতুন স্বামীৰ নাম: আইউব আলী ঘৰ নং : 64 বয়স : 40 লিঙ্গ : মহিলা	HQQ6635343 ফটো উপলব্ধ
# 816 নাম : হাছেনা খাতুন স্বামীৰ নাম: হাবিবৰ বহমান ঘৰ নং : 64 ক বয়স : 61 লিঙ্গ : মহিলা	GCL1660691 ফটো উপলব্ধ	# 817 নাম : ছলেমা খাতুন পিতাৰ নাম: হাবিবৰ বহমান ঘৰ নং : ৬৪ ক বয়স : 28 লিঙ্গ : মহিলা	GCL0373241 ফটো উপলব্ধ	# 818 নাম : আবুল কালাম আজাদ পিতাৰ নাম: হাবিবৰ বহমান ঘৰ নং : ৬৪ ক বয়স : 27 লিঙ্গ : পুৰুষ	GCL0371146 ফটো উপলব্ধ
# 819 নাম : জহিৰুল ইছলাম পিতাৰ নাম: মজুম আলী ঘৰ নং : ৬৫ বয়স : 53 লিঙ্গ : পুৰুষ	HQQ1204940 ফটো উপলব্ধ	# 820 নাম : মজিবন নেছা স্বামীৰ নাম: জহিৰুল ইছলাম ঘৰ নং : ৬৫ বয়স : 49 লিঙ্গ : মহিলা	HQQ1204951 ফটো উপলব্ধ	821 নাম : মজিদুল ইছলাম পিতাৰ নাম: জহিৰুল ইছলাম ঘৰ নং : 65 বয়স : 27 লিঙ্গ : পুৰুষ	HQQ0473215 ফটো উপলব্ধ
822 নাম : আয়নুদ্দিন সেখ পিতাৰ নাম: জহিৰুল ইছলাম ঘৰ নং : 65 বয়স : 22 লিঙ্গ : পুৰুষ	BYK2012458 ফটো উপলব্ধ	823 নাম : মজিবৰ বহমান পিতাৰ নাম: জহিৰুল ইছলাম ঘৰ নং : 65 বয়স : 21 লিঙ্গ : পুৰুষ	BYK2012474 ফটো উপলব্ধ	824 নাম : মমতাজ বিবি স্বামীৰ নাম: মজিলা সেখ ঘৰ নং : 66 বয়স : 46 লিঙ্গ : মহিলা	BYK9135879 ফটো উপলব্ধ
825 নাম : মুকেশ হুছেইন পিতাৰ নাম: মজিলা সেখ ঘৰ নং : 66 বয়স : 29 লিঙ্গ : পুৰুষ	BYK0112128 ফটো উপলব্ধ	# 826 নাম : ৰুবা চুলতানা পিতাৰ নাম: মজিলা সেখ ঘৰ নং : ৬৬ বয়স : 29 লিঙ্গ : মহিলা	BYK2012482 ফটো উপলব্ধ	827 নাম : জামাল হক পিতাৰ নাম: ফায়জাল হক ঘৰ নং : 67 বয়স : 46 লিঙ্গ : পুৰুষ	KDH0003627 ফটো উপলব্ধ
828 নাম : ছাহিদা বিবি স্বামীৰ নাম: জামাল হক ঘৰ নং : 67 বয়স : 40 লিঙ্গ : মহিলা	KDH0003628 ফটো উপলব্ধ	829 নাম : আলানুদ্দিন সেখ পিতাৰ নাম: ফায়জাল সেখ ঘৰ নং : 67 ক বয়স : 40 লিঙ্গ : পুৰুষ	KDH0003629 ফটো উপলব্ধ	S 830 নাম : মাচুদা বেগম স্বামীৰ নাম: ৰাজু আলী ঘৰ নং : ৬৭ক বয়স : 33 লিঙ্গ : মহিলা	BYK0259978 ফটো উপলব্ধ
831 নাম : আব্দুল ছালাম সেখ পিতাৰ নাম: আব্দুল লতিপ সেখ ঘৰ নং : 68 বয়স : 46 লিঙ্গ : পুৰুষ	BYK9040179 ফটো উপলব্ধ	832 নাম : হুনপা বিবি স্বামীৰ নাম: আব্দুল ছালাম সেখ ঘৰ নং : 68 বয়স : 40 লিঙ্গ : মহিলা	BYK9040180 ফটো উপলব্ধ	833 নাম : ছালিমা বেগম পিতাৰ নাম: আব্দুল ছালাম সেখ ঘৰ নং : ৬৮ বয়স : 19 লিঙ্গ : মহিলা	KGU0149203 ফটো উপলব্ধ
834 নাম : চোভাশ আলী পিতাৰ নাম: আবুল হুছেইন ঘৰ নং : 69 বয়স : 41 লিঙ্গ : পুৰুষ	HPS1669745 ফটো উপলব্ধ	835 নাম : আইমনা খাতুন স্বামীৰ নাম: চোভাশ আলী ঘৰ নং : 69 বয়স : 38 লিঙ্গ : মহিলা	HPS1669767 ফটো উপলব্ধ	836 নাম : নূৰ জালাল বেপাৰী পিতাৰ নাম: আব্দুল ৰেজ্জাক বেপাৰী ঘৰ নং : ৬৯ বয়স : 35 লিঙ্গ : পুৰুষ	GCL1283847 ফটো উপলব্ধ
837 নাম : ওহদা বেগম পিতাৰ নাম: নূৰ জালাল বেপাৰী ঘৰ নং : ৬৯ বয়স : 33 লিঙ্গ : মহিলা	GCL1283858 ফটো উপলব্ধ	838 নাম : সিৰাজুল হক পিতাৰ নাম: শিতল সেখ ঘৰ নং : ৭০ বয়স : 48 লিঙ্গ : পুৰুষ	KDH0007461 ফটো উপলব্ধ	# 839 নাম : তনুজা বেগম স্বামীৰ নাম: সিৰাজুল হক ঘৰ নং : ৭০ বয়স : 38 লিঙ্গ : মহিলা	KDH0007463 ফটো উপলব্ধ



840	BYK0429753
নাম : বাহিমা বেগম স্বামীৰ নাম : ইব্রাহিম আলী ঘৰ নং : 118 বয়স : 26 লিঙ্গ : মহিলা	ফটো উপলব্ধ

841	BYK2012466
নাম : অনিল ৰায় পিতাৰ নাম : ৰামপ্ৰসাদ ৰায় ঘৰ নং : 126 বয়স : 21 লিঙ্গ : পুৰুষ	ফটো উপলব্ধ

842	BYK0031468
নাম : হজৰত আলী পিতাৰ নাম : নুৰ হুছেইন ঘৰ নং : 130 বয়স : 43 লিঙ্গ : পুৰুষ	ফটো উপলব্ধ

843	BYK0014405
নাম : নবানী ৰায় স্বামীৰ নাম : নৰেন ৰায় ঘৰ নং : 180 বয়স : 37 লিঙ্গ : মহিলা	ফটো উপলব্ধ

844	BYK1360914
নাম : হামিদ আলী পিতাৰ নাম : আতাবুদ্দিন সেখ ঘৰ নং : 198 বয়স : 34 লিঙ্গ : পুৰুষ	ফটো উপলব্ধ



845	2	KGU0178616	নাম : কবিতা বেগম পিতাৰ নাম: কালাম নুৰ হুছেইন ঘৰ নং : ৩৭ বয়স : 19 লিঙ্গ : মহিলা	ফটো উপলব্ধ	846	2	KGU0179267	নাম : জেছমিনা খাতুন পিতাৰ নাম: জাহিৰুল আলী ঘৰ নং : ৫৯ বয়স : 18 লিঙ্গ : মহিলা	ফটো উপলব্ধ	847	2	KGU0181263	নাম : বেজিনা খাতুন স্বামীৰ নাম: আহিদ্ৰ ইছলাম ঘৰ নং : ২৭ বয়স : 18 লিঙ্গ : মহিলা	ফটো উপলব্ধ
848	2	KGU0181305	নাম : ছামিনা খাতুন পিতাৰ নাম: নুৰ ইছলাম ঘৰ নং : ৬১ বয়স : 19 লিঙ্গ : মহিলা	ফটো উপলব্ধ	849	2	KGU0181313	নাম : আব্দুল আজিজ পিতাৰ নাম: শাহিদুল সেখ ঘৰ নং : ৬০ বয়স : 18 লিঙ্গ : পুৰুষ	ফটো উপলব্ধ	850	2	KGU0181396	নাম : ছাইফুল ইছলাম পিতাৰ নাম: মগৰোব আলী ঘৰ নং : ৫৯ বয়স : 18 লিঙ্গ : পুৰুষ	ফটো উপলব্ধ
851	2	KGU0181420	নাম : চনম চুলতানা পিতাৰ নাম: খোৱাজ হুছেইন ঘৰ নং : ৩ বয়স : 18 লিঙ্গ : মহিলা	ফটো উপলব্ধ	852	2	KGU0181479	নাম : আছমিনা পাৰভিন পিতাৰ নাম: আয়নাল হক ঘৰ নং : ২০ বয়স : 18 লিঙ্গ : মহিলা	ফটো উপলব্ধ	853	2	KGU0181495	নাম : মৌচুমী বেগম পিতাৰ নাম: নুৰ ইছলাম ঘৰ নং : ৫ বয়স : 18 লিঙ্গ : মহিলা	ফটো উপলব্ধ
854	2	KGU0181511	নাম : ৰিয়াজুল ইছলাম পিতাৰ নাম: চানু আলী ঘৰ নং : ৩০ বয়স : 18 লিঙ্গ : পুৰুষ	ফটো উপলব্ধ	855	2	KGU0181545	নাম : ছাজিদৰ ৰহমান পিতাৰ নাম: আচাপ আলী ঘৰ নং : ৫২ বয়স : 18 লিঙ্গ : পুৰুষ	ফটো উপলব্ধ	856	2	KGU0181586	নাম : মুজাহিদুল আহমেদ পিতাৰ নাম: ছিফিয়ৰ ৰহমান ঘৰ নং : ৩১ বয়স : 18 লিঙ্গ : পুৰুষ	ফটো উপলব্ধ
857	2	KGU0184994	নাম : ৰুকিয়া বেগম পিতাৰ নাম: ছাহানুৰ আলী ঘৰ নং : ৫১ বয়স : 19 লিঙ্গ : মহিলা	ফটো উপলব্ধ	858	2	KGU0185561	নাম : ইব্রাহিম আলী পিতাৰ নাম: নওছাদ আলী ঘৰ নং : ৪০ বয়স : 18 লিঙ্গ : পুৰুষ	ফটো উপলব্ধ	859	2	KGU0185595	নাম : শ্বাহ জয়েদ ইকবাল আলী পিতাৰ নাম: আহমেদ আলী ঘৰ নং : ৫৮ বয়স : 18 লিঙ্গ : পুৰুষ	ফটো উপলব্ধ
860	1	KGU0199612	নাম : অমতা ৰায় পিতাৰ নাম: যুগল ৰায় ঘৰ নং : ১৩৬ বয়স : 19 লিঙ্গ : মহিলা	ফটো উপলব্ধ	861	2	KGU0208439	নাম : লতফৰ আলী পিতাৰ নাম: শুকুৰ আলী ঘৰ নং : ৫৭ বয়স : 21 লিঙ্গ : পুৰুষ	ফটো উপলব্ধ	862	2	KGU0213637	নাম : ৰোকিব হুছেইন পিতাৰ নাম: আইউব আলী ঘৰ নং : ৬৪ বয়স : 19 লিঙ্গ : পুৰুষ	ফটো উপলব্ধ
863	2	KGU0213892	নাম : ববিদল সেখ পিতাৰ নাম: মেহেবুল সেখ ঘৰ নং : ৫৪ বয়স : 19 লিঙ্গ : পুৰুষ	ফটো উপলব্ধ	864	2	KGU0214056	নাম : আচাদা বেগম স্বামীৰ নাম: মফিদুল আলী ঘৰ নং : ৫৬ বয়স : 18 লিঙ্গ : মহিলা	ফটো উপলব্ধ	865	2	KGU0214106	নাম : জেছমিনা খাতুন পিতাৰ নাম: সোনাউল্লা ঘৰ নং : ৫৮ বয়স : 19 লিঙ্গ : মহিলা	ফটো উপলব্ধ
866	2	KGU0214122	নাম : শৰ্মিলা খাতুন পিতাৰ নাম: সৰবেশ আলী সেখ ঘৰ নং : ৫৭ বয়স : 19 লিঙ্গ : মহিলা	ফটো উপলব্ধ	867	2	KGU0214932	নাম : মজিদা বেগম পিতাৰ নাম: আব্দুল মজিদ ঘৰ নং : ৬৩ বয়স : 18 লিঙ্গ : মহিলা	ফটো উপলব্ধ	868	2	KGU0214957	নাম : আকতাৰ হুছেইন পিতাৰ নাম: নুৰজামাল সেখ ঘৰ নং : ৪৫ বয়স : 18 লিঙ্গ : পুৰুষ	ফটো উপলব্ধ
869	2	KGU0214965	নাম : মেৰিনা খাতুন পিতাৰ নাম: মিজানুৰ ৰহমান ঘৰ নং : ৬০ বয়স : 18 লিঙ্গ : মহিলা	ফটো উপলব্ধ	870	2	KGU0214973	নাম : ৰহিছ আহমেদ পিতাৰ নাম: নুৰুদ্দিন সেখ ঘৰ নং : ২৭ বয়স : 18 লিঙ্গ : পুৰুষ	ফটো উপলব্ধ	871	2	KGU0215079	নাম : মিলিমা ইয়াছমিন পিতাৰ নাম: মাইদুল ইছলাম ঘৰ নং : ১১ বয়স : 18 লিঙ্গ : মহিলা	ফটো উপলব্ধ
872	2	KGU0216655	নাম : আছমিনা খাতুন স্বামীৰ নাম: আব্দুল মজিদ সেখ ঘৰ নং : 23 বয়স : 19 লিঙ্গ : মহিলা	ফটো উপলব্ধ	873	2	KGU0220434	নাম : তনজা বেগম পিতাৰ নাম: তাজমুদ্দিন আহমেদ ঘৰ নং : ১০ বয়স : 18 লিঙ্গ : মহিলা	ফটো উপলব্ধ	874	2	KGU0222711	নাম : চান খাতুন স্বামীৰ নাম: সাইদুল ইছলাম ঘৰ নং : ৫৫ বয়স : 18 লিঙ্গ : মহিলা	ফটো উপলব্ধ



875	2	KGU0226183
নাম : লাখী খাতুন স্বামীৰ নাম: মহিবুল হুছেইন ঘৰ নং : ৫৮ ক বয়স : 18 লিঙ্গ : মহিলা		
ফটো উপলব্ধ		

876	2	KGU0226415
নাম : ছাহিনা খানম পিতাৰ নাম: চাহজাহান খাঁ ঘৰ নং : ৫৩ গ বয়স : 19 লিঙ্গ : মহিলা		
ফটো উপলব্ধ		

#2 877	2	GCL0354720
নাম : মুজাহাবুল ইছলাম মোল্ল্যা পিতাৰ নাম: আব্দুল কাফি মোল্ল্যা ঘৰ নং : ৭১ বয়স : 27 লিঙ্গ : পুৰুষ		
ফটো উপলব্ধ		

878	2	KDH0620435
নাম : মাজিদা খাতুন পিতাৰ নাম: আব্দুল হামিদ ঘৰ নং : ৫৪ গ বয়স : 26 লিঙ্গ : মহিলা		
ফটো উপলব্ধ		

879	2	BYK1360561
নাম : মহিদুল ইছলাম পিতাৰ নাম: মতিয়ৰ বহমান ঘৰ নং : ১১ বয়স : 39 লিঙ্গ : পুৰুষ		
ফটো উপলব্ধ		



880	2	KGU0228809
নাম : সদাগৰ মণ্ডল পিতাৰ নাম: চানোবাৰ মণ্ডল ঘৰ নং : ৬৩ খ বয়স : 18 লিঙ্গ : পুৰুষ		
ফটো উপলব্ধ		

881	2	KGU0229153
নাম : আতিফ আছলাম পিতাৰ নাম: ছহিদুল হক ঘৰ নং : ১০ বয়স : 18 লিঙ্গ : পুৰুষ		
ফটো উপলব্ধ		

882	2	KGU0229229
নাম : আছমা খাতুন পিতাৰ নাম: বক্কৰি আলী ঘৰ নং : ৫৫ বয়স : 18 লিঙ্গ : মহিলা		
ফটো উপলব্ধ		

883	2	KGU0229203
নাম : আৰজিনা বেগম স্বামীৰ নাম: আব্দুল কাদের ঘৰ নং : ৬৩ বয়স : 18 লিঙ্গ : মহিলা		
ফটো উপলব্ধ		

884	1	KDH1293026
নাম : লভিতা ৰায় মাতৃৰ নাম: সবিতা ৰায় ঘৰ নং : ১২২ বয়স : 23 লিঙ্গ : মহিলা		
ফটো উপলব্ধ		

885	2	KGU0232280
নাম : অঞ্জলী বেগম পিতাৰ নাম: আনু আলী ঘৰ নং : ৩০ বয়স : 18 লিঙ্গ : মহিলা		
ফটো উপলব্ধ		

## ভোটাৰৰ সাৰাংশ

## A) ভোটাৰৰ সংখ্যা

	তালিকাৰ প্ৰকাৰ	তালিকাৰ চিনাক্তকৰণ	ভোটাৰৰ সংখ্যা							
			পুৰুষ	মহিলা	৩য় লিঙ্গ	মুঠ				
I	মূল তালিকা	মূল তালিকা	বিশেষ সংশোধন, 2026 চনৰ পূৰ্বৰ 2025 চনৰ মূল তালিকাৰ লগত থকা সংযোজন সমূহ একত্ৰিতকৰণ কৰা তালিকা।				411	433	0	844
II	যোগ তালিকা	পৰিপূৰক 1	বিশেষ সংক্ষিপ্ত সংশোধন, 2026				14	21	0	35
		পৰিপূৰক 2	অনবিচ্ছিন্ন সংশোধন 2026				2	4	0	6
			মুঠ				16	25	0	41
III	বিয়োজন তালিকা	পৰিপূৰক 1	বিশেষ সংক্ষিপ্ত সংশোধন, 2026				7	7	0	14
		পৰিপূৰক 2	অনবিচ্ছিন্ন সংশোধন 2026				0	2	0	2
			মুঠ				7	9	0	16
IV	লিংগ ক্ষেত্ৰত পৰিবৰ্তনৰ বাবে পাৰ্থক্য					0	0	0	0	
এই সংশোধনৰ পিছত ভোটাৰ তালিকাত ভোটাৰৰ মুঠ সংখ্যা (I+II-III+IV)						420	449	0	869	

## B) শুধৰনীৰ সংখ্যা

তালিকাৰ প্ৰকাৰ	তালিকাৰ চিনাক্তকৰণ	শুধৰনীৰ সংখ্যা
পৰিপূৰক 1	বিশেষ সংক্ষিপ্ত সংশোধন, 2026	164
পৰিপূৰক 2	অনবিচ্ছিন্ন সংশোধন 2026	4
	মুঠ	168

নিৰ্বাচক পঞ্জীয়ন বিষয়াৰ স্বাক্ষৰ

E-মূত, S-স্থানান্তৰিত/ বাসস্থান পৰিবৰ্তন, R-প্ৰতিলিপি, M-নিখোজ, Q-অযোগ্য